Буйрук № 8
08.01.2024

Клиникалык-чыгымдоочу топтордун жаңы моделин бекитүү жөнүндө

Кыргыз Республикасынын Өкмөтүнүн 2019-2030-жылдарга калктын ден соолугун сактоо жана саламаттык сактоо системасын өнүктүрүү боюнча «Ден соолугу чың адам - өнүккөн өлкө» программасына ылайык Бирдиктүү төлөөчү системасында иштеген стационарлардын кызматтарына акы төлөө механизмдерин оркүндөтүү максатында, **буйрук кылам:**

1. Төмөнкүлөр бекитилсин:

1) Клиникалык-чыгымдоочу топтордун тизмеси (1-тиркеме);

2) Клиникалык-чыгымдоочу топторунун дарыланып чыккан учурларды топтоштуруу алгоритми (2-тиркеме);

3) Татаалдык деңгээли боюнча операциялардын коддорунун тизмеси (3-тиркеме);

4) Клиникалык-чыгымдоочу топторунун моделинде колдоонулуучу коддордун жана классификациялоо системаларынын маалымдамасы (4 - тиркеме);

5) Клиникалык-чыгымдоочу топторду түзүүнүн методикасы (5-тиркеме);

6) Дарыланып чыккан учурларга төлөө эрежелери (6-тиркеме)

2. Кыргыз Республикасынын Саламаттык сактоо министрлигине караштуу Милдеттүү медициналык камсыздандыруу Фонду (А.К. Муканов):

1) 2024-жылдын 1-январынан тартып пробациялык мезгили менен 2024-жылдын 31-декабырына чейин клиникалык-чыгымдоочу топтордун жаңы моделин киргизсин. Мөөнөтү: 2024-жылдын 1-январынан баштап

2) 2025-жылдан баштап толук масштабтуу иштөө максатында зарыл болгон түзөтүүлөрдүү жана толуктоолорду киргизүү үчүн 9-ай ичинде клиникалык-чыгымдоочу топтордун жаңы моделин колдонуу менен программалык камсыздоонун иштешине талдоо жүргүзсүн.

КЫРГЫЗ РЕСПУБЛИКАСЫНЫН
САЛАМАТТЫК САКТОО МИНИСТРЛИГИ
МИНИСТЕРСТВО ЗДРАВООХРАНЕНИЯ
КЫРГЫЗСКОЙ РЕСПУБЛИКИ
КӨЧҮРМӨСҮ АНЫК / КОПИЯ ВЕРНА
"____" _____ 20____ ж.г.

Мөөнөтү: 2024-жылдын 30-ноябырына чейин

3) Ар бир клиникалык-чыгымдоочу топтор үчүн «Дарыланып чыккан учур» маалымат базасы боюнча орточо болуу күндөрүнүн жана минималдуу орточо болуу санын аныктасын. Мөөнөтүү: жыл сайын.

3. С.Б. Данияров атындагы Кыргыз мамлекеттик медициналык кайра даярдоо жана квалификацияны жогорулатуу институтунун ректору (Р.А. Курманов) Бирдиктүү төлөөчү системасында стационардык жардам көрсөтүүчү саламаттык сактоо уюмдарынын жетекчилери жана бөлүм башчылары үчүн медициналык документтерди жүргүзүү, клиникалык-статискалык форманы коддоо, МКБ10 классификатору, операциялар жана клиникалык маалыматтын башка түрлөрү боюнча медициналык персоналдын узгүлтүксүз билим алуусуна окутуу программасын киргизсин.

4. Кыргыз Республикасынын Саламаттык сактоо министрлигинин 2015-жылдын 5-майындагы №300 жана ММК Фондунун 2015-жылдын 4-июундагы №130 “Клиникалык-чыгымдоочу топтордун тизмесин кайра карап чыгуу тууралуу” буйругу күчүн жоготту деп табылсын.

5. Бул буйруктун аткарылышын контролдоо Саламаттык сактоо министринин орун басары А.Э. Шамбетовага жана Кыргыз Республикасынын Саламаттык сактоо министрилигине караштуу ММК фондунун төрагасы А.К. Мукановго жүктөлсүн.

Министр **А.С. Бейшеналиев**

КЫРГЫЗ РЕСПУБЛИКАСЫНЫН САЛАМАТТЫК САКТОО МИНИСТРЛИГИ
МИНИСТЕРСТВО ЗДРАВООХРАНЕНИЯ КЫРГЫЗСКОЙ РЕСПУБЛИКИ
КӨЧҮРМӨСҮ АНЫК / КОПИЯ ВЕРНА
“ ” 20 ж.г.

Приказ № 8
08.01.2024

Об утверждении новой модели клинико-затратных групп

В целях совершенствования механизмов оплаты услуг стационаров, работающих в системе Единого плательщика в соответствие с Программой Правительства Кыргызской Республики по охране здоровья населения и развитию системы здравоохранения на 2019-2030 годы "Здоровый человек - процветающая страна", **приказываю:**

1. Утвердить:

1) Перечень клинико-затратных групп (КЗГ) (приложение 1);

2) Алгоритм группировки пролеченных случаев в КЗГ (приложение 2);

3) Перечень кодов операций по уровням сложности (приложение 3);

4) Справочник кодов и систем классификации, используемых в модели КЗГ (приложение 4);

5) Методологию формирования КЗГ (приложение 5);

6) Правила оплаты пролеченных случаев (приложение 6).

2. Фонду обязательного медицинского страхования при Министерстве здравоохранения Кыргызской Республики (А.К. Муканов):

1) Внедрить новую модель КЗГ с 1 января 2024 года с пробационным периодом до 31 декабря 2024 года. Срок: с 1 января 2024 года.

2) Провести анализ функционирования программного обеспечения с использованием новой модели КЗГ за 9 месяцев для внесения необходимых корректировок и дополнений, с целью полномасштабного функционирования с 2025 года. Срок: до 30 ноября 2024 года.

3) Определить количество дней среднего пребывания и минимального среднего пребывания для каждой группы КЗГ по БД «Пролеченный случай». Срок: ежегодно.

КЫРГЫЗ РЕСПУБЛИКАСЫНЫН
САЛАМАТТЫК САКТОО МИНИСТРЛИГИ
МИНИСТЕРСТВО ЗДРАВООХРАНЕНИЯ
КЫРГЫЗСКОЙ РЕСПУБЛИКИ
КӨЧҮРМӨСҮ АНЫК / КОПИЯ ВЕРНА
“ ” 20 ж.г.

3. Ректору КГМИПиПК им.С.Б. Даниярова (Р.А. Курманов) ввести обучающую программу в непрерывное образование медицинского персонала по правилам ведения медицинской документации, кодирования КСФ, по классификаторам МКБ10, операций и других видов клинической информации для руководителей и заведующих отделений организаций здравоохранения, оказывающих стационарную помощь в системе Единого плательщика.

4. Признать утратившим силу приказ МЗ КР от 05.06.2015 г. №300 и ФОМС от 04. 06. 2015 г. №130 «О пересмотре Перечня клинико-затратных групп».

5. Контроль за исполнением настоящего приказа возложить на заместителя министра здравоохранения А.Э. Шамбетову и на председателя фонда обязательного медицинского страхования при Министерстве здравоохранения Кыргызской Республики А.К.Муканова.

Министр **А.С. Бейшеналиев**

КЫРГЫЗ РЕСПУБЛИКАСЫНЫН САЛАМАТТЫК САКТОО МИНИСТРЛИГИ
МИНИСТЕРСТВО ЗДРАВООХРАНЕНИЯ КЫРГЫЗСКОЙ РЕСПУБЛИКИ
ИШ КАГАЗДАРЫН ЖҮРГҮЗҮҮ ЖАНА УКУШТУРУУ БӨЛҮМҮ
ОТДЕЛ ДЕЛОПРОИЗВОДСТВА И ОРГАНИЗАЦИОННОЙ РАБОТЫ

КЫРГЫЗ РЕСПУБЛИКАСЫНЫН
САЛАМАТТЫК САКТОО МИНИСТРЛИГИ
МИНИСТЕРСТВО ЗДРАВООХРАНЕНИЯ
КЫРГЫЗСКОЙ РЕСПУБЛИКИ
КӨЧҮРМӨСҮ АНЫК / КОПИЯ ВЕРНА
«__» _____ 20____ ж.г.

Приложение 1
к приказу МЗ КР
от "08" 01 2024 г. № 8

Код КЗГ	Название	Коэффициент КЗГ
T010101	Заболевания и травмы позвоночника	1,060
S010201	Новообразования нервной системы, с операцией, реанимация более 3 суток	2,750
S010202	Новообразования нервной системы, с операцией	1,900
T010201	Новообразования нервной системы, лучевая терапия	1,800
T010202	Новообразования нервной системы, химиотерапия	1,800
T010203	Новообразования нервной системы	0,600
S010301	Дегенерирующие заболевания нервной системы, с операцией	1,800
T010301	Дегенерирующие заболевания нервной системы	1,600
T010302	Дегенерирующие заболевания нервной системы, последствия цереброваскулярных болезней	0,800
T010401	Рассеянный склероз и мозжечковая атаксия	1,600
S010501	Специфические нарушения мозгового кровообращения, за исключением ТИА (транзиторная ишемическая атака), с операцией	2,600
T010501	Специфические нарушения мозгового кровообращения, за исключением ТИА (транзиторная ишемическая атака), реанимация более 3 суток	2,300
T010502	Специфические нарушения мозгового кровообращения, за исключением ТИА (транзиторная ишемическая атака)	1,700
T010503	Специфические нарушения мозгового кровообращения, за исключением ТИА (транзиторная ишемическая атака), умер до 3 суток	0,800
T010601	Транзиторная ишемическая атака и окклюзии передних мозговых сосудов без инфаркта	1,070
T010701	Неспецифические цереброваскулярные заболевания	1,010
S010801	Заболевание внутричерепных и периферических нервов, с операцией	1,600
T010801	Заболевание внутричерепных и периферических нервов	0,990
T010901	Инфекции нервной системы, реанимация более 3 суток	2,700
T010902	Инфекции нервной системы	1,450
T011201	Ступор или кома нетравматического происхождения	1,020
T011301	Судороги и головные боли, реанимация более 3 суток	1,800
T011302	Судороги и головные боли, эпилепсия	1,020
T011303	Судороги и головные боли, мигрень	0,980
S011401	Травмы черепа и мозга, с операцией, реанимация более 3 суток	2,500
S011402	Травмы черепа и мозга, с операцией	2,020
T011401	Травмы черепа и мозга, реанимация более 3 суток	2,010
T011402	Травмы черепа и мозга	1,020
T011403	Травмы черепа и мозга, умер до 3 суток	1,010
T011501	Сотрясение мозга	0,700
S019901	Другие заболевания нервной системы, с операцией, реанимация более 3 суток	2,020
S019902	Другие заболевания нервной системы, с операцией	1,840
T019901	Другие заболевания нервной системы, реанимация более 3 суток	1,400
T019902	Другие заболевания нервной системы	1,020
S01MD01	Болезни нервной системы, операции на костно-мышечной системы, высокого уровня	2,400
S01MD02	Болезни нервной системы, операции на костно-мышечной системы, среднего уровня	2,020
S01MD03	Болезни нервной системы, операции на костно-мышечной системы, низкого уровня	1,300
D01MD01	Болезни нервной системы, оказание экстренной помощи до суток с проведением операции	0,224
A01MD01	Болезни нервной системы, оказание экстренной помощи до суток без проведения операции	0,146

T020101	Гифема	0,860
T029901	Другие заболевания глаз	0,820
S02MD01	Заболевания глаз, операции высокого уровня	1,400
S02MD02	Заболевания глаз, операции среднего уровня	1,220
D02MD01	Заболевания глаз, оказание экстренной помощи до суток с проведением операции	0,194
A02MD01	Заболевания глаз, оказание экстренной помощи до суток без проведения операции	0,126
S030101	Злокачественные новообразования уха, носа, ротовой полости и горла, операции высокого и среднего уровня	2,620
S030102	Злокачественные новообразования уха, носа, ротовой полости и горла, операции низкого уровня	2,070
T030101	Злокачественные новообразования уха, носа, ротовой полости и горла, лучевая терапия	1,800
T030102	Злокачественные новообразования уха, носа, ротовой полости и горла, химиотерапия	1,800
T030103	Злокачественные новообразования уха, носа, ротовой полости и горла	0,970
S030501	Воспаление среднего уха и инфекция верхних дыхательных путей, операции высокого уровня	1,510
S030502	Воспаление среднего уха и инфекция верхних дыхательных путей, операции низкого уровня	1,220
T030501	Воспаление среднего уха и инфекция верхних дыхательных путей	0,850
T030601	Ларинготрахеит, дети до 5 лет	0,910
T030602	Ларинготрахеит, старше 5 лет	0,560
S030801	Другие диагнозы заболеваний уха, носа, ротовой полости и горла, операции высокого уровня	2,450
S030802	Другие диагнозы заболеваний уха, носа, ротовой полости и горла, операции низкого уровня	1,450
T030801	Другие диагнозы заболеваний уха, носа, ротовой полости и горла	0,950
T031001	Обструктивное апноэ	1,300
S039901	Заболеваний зубов и ротовой полости, операции высокого уровня	2,410
S039902	Заболеваний зубов и ротовой полости, операции низкого уровня	0,910
T039901	Заболеваний зубов и ротовой полости	0,620
S02MD03	Заболевания глаз, операции низкого уровня	0,920
D03MD01	Заболевания ЛОР, оказание экстренной помощи до суток с проведением операции	0,164
A03MD01	Заболевания ЛОР, оказание экстренной помощи до суток без проведения операции	0,107
T040201	Инфекционные и воспалительные заболевания нижних дыхательных путей	1,140
T040301	Новообразования органов дыхательной системы, лучевая терапия	1,800
T040302	Новообразования органов дыхательной системы, химиотерапия	1,800
T040303	Новообразования органов дыхательной системы	1,200
T040401	Значительная травма груди	1,450
T040501	Плевральный выпот	1,460
T040601	Отек легких и дыхательная недостаточность, дети до 5 лет	1,260
T040602	Отек легких и дыхательная недостаточность, старше 5 лет	1,020
T040701	Хроническое обструктивное заболевание легких	1,350
T040801	Простая пневмония и плеврит, реанимация более 3 суток	1,400
T040802	Простая пневмония и плеврит, дети до 5 лет	1,020
T040803	Простая пневмония и плеврит, старше 5 лет	0,900
T040901	Интерстициальное заболевание легких	1,490
T041101	Бронхит и астма, реанимация более 3 суток	2,500
T041102	Бронхит и астма, дети до 5 лет	1,020
T041103	Бронхит и астма, старше 5 лет	0,920
T049901	Другие диагнозы дыхательной системы, старше 5 лет	1,020
T049902	Другие диагнозы дыхательной системы, дети до 5 лет	0,900
S04MD01	Заболевания дыхательной системы, операции высокого уровня	3,300
S04MD02	Заболевания дыхательной системы, операции среднего уровня	3,020
S04MD03	Заболевания дыхательной системы, операции ниже среднего уровня	2,200

S04MD04	Заболевания дыхательной системы, операции низкого уровня	1,500
D04MD01	Заболевания дыхательной системы, оказание экстренной помощи до суток с проведением операции	0,280
A04MD01	Заболевания дыхательной системы, оказание экстренной помощи до суток без проведения операции	0,182
T050101	Острый инфаркт миокарда, тромболитическая терапия	2,450
T050102	Острый инфаркт миокарда	1,920
T050103	Острый инфаркт миокарда, умершие менее 3 суток	1,520
T050301	Сердечная недостаточность и шок	1,410
T050401	Тромбозы глубоких вен	1,140
T050601	Заболевания периферических сосудов, с сопутствующим сахарным диабетом	1,810
T050602	Заболевания периферических сосудов	1,290
T050701	Заболевание сердца, вызванное атеросклерозом, с сопутствующим сахарным диабетом	1,810
T050702	Заболевание сердца, вызванное атеросклерозом	1,020
T050801	Артериальная гипертензия	0,950
T050901	Болезни клапанов сердца и врожденные пороки сердца	1,920
T051001	Аритмия и нарушения проводимости	1,220
T051101	Стенокардия, тромболитическая терапия	2,350
T051102	Стенокардия	1,400
T059901	Другие диагнозы системы кровообращения	1,080
S05MD01	Болезни сердечно-сосудистой системы, операции на сердце и коронарных сосудах высокого уровня	4,300
S05MD02	Болезни сердечно-сосудистой системы, операции на сосудах высокого уровня	3,350
S05MD03	Болезни сердечно-сосудистой системы, операции на сердце и коронарных сосудах низкого уровня	2,960
S05MD04	Болезни сердечно-сосудистой системы, операции на сосудах среднего уровня	2,750
S05MD05	Болезни сердечно-сосудистой системы, манипуляции по лечению нарушений ритма сердца	2,220
S05MD06	Болезни сердечно-сосудистой системы, операции на сосудах низкого уровня	2,220
S05MD07	Болезни сердечно-сосудистой системы, манипуляции по лечению нарушений ритма сердца	1,920
S05MD08	Болезни сердечно-сосудистой системы, рентгенэндоваскулярные методы обследования	1,720
D05MD01	Болезни сердечно-сосудистой системы, оказание экстренной помощи до суток с проведением операции	0,326
A05MD01	Болезни сердечно-сосудистой системы, оказание экстренной помощи до суток без проведения операции	0,212
S060201	Злокачественные новообразования желудочно-кишечного тракта,значительные операции	3,500
S060202	Злокачественные новообразования желудочно-кишечного тракта, операции высокого уровня	3,050
S060203	Злокачественные новообразования желудочно-кишечного тракта, операции среднего уровня	2,850
S060204	Злокачественные новообразования желудочно-кишечного тракта, операции низкого уровня	2,640
T060201	Злокачественные новообразования желудочно-кишечного тракта, лучевая терапия	1,800
T060202	Злокачественные новообразования желудочно-кишечного тракта, химиотерапия	1,800
T060203	Злокачественные новообразования желудочно-кишечного тракта	1,750
T060301	Желудочно-кишечное кровотечение, постгеморрагическая анемия	1,510
T060302	Желудочно-кишечное кровотечение	1,120
S060401	Язвенная болезнь с осложнением, перитонит, с операцией	2,420
S060402	Язвенная болезнь с осложнением, с операцией	2,020
T060401	Язвенная болезнь с осложнением	1,240
T060501	Язвенная болезнь без осложнений	0,420
T060601	Воспалительное заболевание кишечника	1,170

S060701	Кишечная непроходимость, с перитонитом, с операцией	2,440
S060702	Кишечная непроходимость, с операцией	2,120
T060701	Кишечная непроходимость	1,120
S060801	Эзофагит, гастроэнтерит и другие заболевания желудочно-кишечного тракта, с перитонитом, с операцией	2,420
S060802	Эзофагит, гастроэнтерит и другие заболевания желудочно-кишечного тракта, с операцией	2,020
T060801	Эзофагит, гастроэнтерит и другие заболевания желудочно-кишечного тракта, дети до 1 года	0,740
T060802	Эзофагит, гастроэнтерит и другие заболевания желудочно-кишечного тракта, старше 1 года	0,530
S069901	Другие диагнозы желудочно-кишечного тракта, проктологические заболевания, операции высокого уровня	2,380
S069902	Другие диагнозы желудочно-кишечного тракта, грыжи, операции высокого уровня	1,820
S069903	Другие диагнозы желудочно-кишечного тракта, аппендицит, с операцией уровень 2	1,420
S069904	Другие диагнозы желудочно-кишечного тракта, аппендицит, с операцией уровень 1	1,210
S069905	Другие диагнозы желудочно-кишечного тракта, грыжи, операции низкого уровня	1,210
S069906	Другие диагнозы желудочно-кишечного тракта, проктологические заболевания, операции низкого уровня	1,120
T069901	Другие диагнозы желудочно-кишечного тракта	0,640
D06MD01	Болезни пищеварительной системы, оказание экстренной помощи до суток с проведением операции	0,168
A06MD01	Болезни пищеварительной системы, оказание экстренной помощи до суток без проведения операции	0,109
S070101	Цирроз и алкогольный гепатит, с операцией	2,680
T070101	Цирроз и алкогольный гепатит, реанимация более 3 суток	2,580
T070102	Цирроз и алкогольный гепатит	1,890
T070103	Цирроз и алкогольный гепатит, умершие до 3 суток	1,560
S070201	Злокачественные новообразования гепатобилиарной системы и поджелудочной железы, операции высокого уровня	3,380
S070202	Злокачественные новообразования гепатобилиарной системы и поджелудочной железы, операции среднего уровня	3,020
S070203	Злокачественные новообразования гепатобилиарной системы и поджелудочной железы, операции низкого уровня	2,120
T070201	Злокачественные новообразования гепатобилиарной системы и поджелудочной железы, лучевая терапия	1,800
T070202	Злокачественные новообразования гепатобилиарной системы и поджелудочной железы, химиотерапия	1,800
T070203	Злокачественные новообразования гепатобилиарной системы и поджелудочной железы	1,280
S070301	Заболевания поджелудочной железы, кроме злокачественных новообразований, операции высокого уровня	2,420
S070302	Заболевания поджелудочной железы, кроме злокачественных новообразований, операции низкого уровня	1,840
T070301	Заболевания поджелудочной железы, кроме злокачественных новообразований	1,010
S070401	Заболевания печени, кроме злокачественных новообразований, цирроза и алкогольного гепатита, операции высокого уровня	2,020
S070402	Заболевания печени, кроме злокачественных новообразований, цирроза и алкогольного гепатита, операции низкого уровня	1,610
T070401	Заболевания печени, кроме злокачественных новообразований, цирроза и алкогольного гепатита	1,150
S079901	Заболевания желчных путей, с перитонитом, операции высокого уровня	2,420
S079902	Заболевания желчных путей, с перитонитом, операции низкого уровня	2,030
S079903	Заболевания желчных путей, операции высокого уровня	2,020
S079904	Заболевания желчных путей, операции низкого уровня	1,810
T079901	Заболевания желчных путей	0,610
S07MD01	Трансплантация печени	10,000

D07MD01	Заболевания системы гепатобилиарной и поджелудочной железы, оказание экстренной помощи до суток с проведением операции	0,189
A07MD01	Заболевания системы гепатобилиарной и поджелудочной железы, оказание экстренной помощи до суток без проведения операции	0,113
S080101	Перелом бедренной кости, операции высокого уровня	2,450
S080102	Перелом бедренной кости, операции среднего уровня	2,010
S080103	Перелом бедренной кости, операции низкого уровня	1,910
T080101	Перелом бедренной кости	1,100
S080201	Перелом тазобедренного сустава и таза, операции высокого уровня	3,010
S080202	Перелом тазобедренного сустава и таза, операции среднего уровня	2,200
S080203	Перелом тазобедренного сустава и таза, операции низкого уровня	1,610
T080201	Перелом тазобедренного сустава и таза	1,310
S080401	Остеомиелит, операции высокого уровня	3,010
S080402	Остеомиелит, операции среднего уровня	2,850
S080403	Остеомиелит, операции низкого уровня	2,410
T080401	Остеомиелит	1,490
S080501	Патологический перелом и злокачественное новообразование, операции высокого уровня	3,310
S080502	Патологический перелом и злокачественное новообразование, операции среднего уровня	3,140
S080503	Патологический перелом и злокачественное новообразование, операции низкого уровня	2,940
T080501	Патологический перелом и злокачественное новообразование, лучевая терапия	1,800
T080502	Патологический перелом и злокачественное новообразование, химиотерапия	1,800
T080503	Патологический перелом и злокачественное новообразование	1,410
S080801	Заболевание спины, значительные операции	3,020
S080802	Заболевание спины, операции высокого уровня	2,810
S080803	Заболевание спины, операции среднего уровня	2,590
S080804	Заболевание спины, операции ниже среднего уровня	2,410
S080805	Заболевание спины, операции низкого уровня	1,980
T080801	Заболевание спины, травмы	1,220
T080802	Заболевание спины	0,830
S080901	Болезнь костей и специфические артропатии, эндопротезирование	3,550
S080902	Болезнь костей и специфические артропатии, операции высокого уровня	2,750
S080903	Болезнь костей и специфические артропатии, операции низкого уровня	1,820
T080901	Болезнь костей и специфические артропатии	0,980
S081201	Тендинит, миозит и бурсит, операции высокого уровня	1,880
S081202	Тендинит, миозит и бурсит, операции низкого уровня	1,220
T081201	Тендинит, миозит и бурсит	0,980
S081301	Последующий уход при заболевании скелетно-мышечной системы и соединительной ткани, эндопротезирование	3,500
S081302	Последующий уход при заболевании скелетно-мышечной системы и соединительной ткани, операции высокого уровня	2,410
S081303	Последующий уход при заболевании скелетно-мышечной системы и соединительной ткани, операции низкого уровня	1,610
T081301	Последующий уход при заболевании скелетно-мышечной системы и соединительной ткани	0,980
S081401	Перелом, растяжение и перенапряжение капсульно-связочного аппарата и вывих предплечья, кисти и стопы, эндопротезирование	3,330
S081402	Перелом, растяжение и перенапряжение капсульно-связочного аппарата и вывих предплечья, кисти и стопы, операции высокого уровня	2,730
S081403	Перелом, растяжение и перенапряжение капсульно-связочного аппарата и вывих предплечья, кисти и стопы, операции среднего уровня	2,250
S081404	Перелом, растяжение и перенапряжение капсульно-связочного аппарата и вывих предплечья, кисти и стопы, операции низкого уровня	1,850

T081401	Перелом, растяжение и перенапряжение капсульно-связочного аппарата и вывих предплечья, кисти и стопы	1,050
S081501	Перелом, растяжение и перенапряжение капсульно-связочного аппарата и вывих в верхней части руки и нижней части ноги, эндопротезирование	3,330
S081502	Перелом, растяжение и перенапряжение капсульно-связочного аппарата и вывих в верхней части руки и нижней части ноги, операции высокого уровня	2,730
S081503	Перелом, растяжение и перенапряжение капсульно-связочного аппарата и вывих в верхней части руки и нижней части ноги, операции среднего уровня	2,250
S081504	Перелом, растяжение и перенапряжение капсульно-связочного аппарата и вывих в верхней части руки и нижней части ноги, операции низкого уровня	1,850
T081501	Перелом, растяжение и перенапряжение капсульно-связочного аппарата и вывих в верхней части руки и нижней части ноги	1,050
T082101	Специфические воспалительные артропатии, юношеский ревматоидный артрит	1,400
T082102	Специфические воспалительные артропатии	1,120
T082301	Васкулит или системное заболевание соединительной ткани, системная красная волчанка	2,450
T082302	Васкулит или системное заболевание соединительной ткани	2,310
S082401	Артроз, эндопротезирование	3,330
S082402	Артроз, операции высокого уровня	2,850
S082403	Артроз, операции низкого уровня	1,510
T082401	Артроз	0,490
S089901	Другие диагнозы костно-мышечной системы и соединительной ткани, операции эндопротезирования	3,500
S089902	Другие диагнозы костно-мышечной системы и соединительной ткани, операции высокого уровня	3,240
S089903	Другие диагнозы костно-мышечной системы и соединительной ткани, операции среднего уровня	2,530
S089904	Другие диагнозы костно-мышечной системы и соединительной ткани, операции низкого уровня	1,250
T089901	Другие диагнозы костно-мышечной системы и соединительной ткани	0,690
D08MD01	Заболевания костно-мышечной системы и соединительной ткани, оказание экстренной помощи до суток с проведением операции	0,298
A08MD01	Заболевания костно-мышечной системы и соединительной ткани, оказание экстренной помощи до суток без проведения операции	0,117
S090101	Целлюлит (инфекционное воспаление кожи и подкожно-жировой клетчатки), операции высокого уровня	2,410
S090102	Целлюлит (инфекционное воспаление кожи и подкожно-жировой клетчатки), операции низкого уровня	1,570
T090101	Целлюлит (инфекционное воспаление кожи и подкожно-жировой клетчатки)	0,490
T090301	Значительные заболевания кожи	1,020
S090601	Состояния по типу целлюлита (инфекционное воспаление кожи и подкожно-жировой клетчатки), операции высокого уровня	2,010
S090602	Состояния по типу целлюлита (инфекционное воспаление кожи и подкожно-жировой клетчатки), операции низкого уровня	1,320
T090601	Состояния по типу целлюлита (инфекционное воспаление кожи и подкожно-жировой клетчатки)	1,080
S090701	Травма кожи, подкожно-жировой клетчатки и молочной железы, с операцией	1,710
T090701	Травма кожи, подкожно-жировой клетчатки и молочной железы	1,070
S099901	Малые заболевания кожи, новообразования кожи, операции высокого уровня	1,980
T099901	Малые заболевания кожи, новообразования кожи, лучевая или химиотерапия	1,800
S099902	Малые заболевания кожи, операции высокого уровня	1,720
S099903	Малые заболевания кожи, новообразования кожи, операции среднего уровня	1,360
S099904	Малые заболевания кожи, операции среднего уровня	1,150
S099905	Малые заболевания кожи, новообразования кожи, операции низкого уровня	1,040
S099906	Малые заболевания кожи, операции низкого уровня	0,920
T099902	Малые заболевания кожи	0,810
D09MD01	Болезни кожи и подкожной клетчатки, оказание экстренной помощи до суток с проведением операции	0,169

A09MD01	Болезни кожи и подкожной клетчатки, оказание экстренной помощи до суток без проведения операции	0,121
T100101	Диабет, осложненный, реанимация более 3 суток	2,210
S100101	Диабет, осложненный, операции высокого уровня	2,020
T100102	Диабет, осложненный, почечная недостаточность	1,610
S100102	Диабет, осложненный, операции среднего уровня	1,580
S100103	Диабет, операции низкого уровня	1,230
T100103	Диабет	1,150
S109901	Другие эндокринные заболевания, операции высокого уровня	1,910
S109902	Другие эндокринные заболевания, операции низкого уровня	1,370
T109901	Другие эндокринные заболевания	1,150
D10MD01	Болезни эндокринной системы, оказание экстренной помощи до суток с проведением операции	0,196
A10MD01	Болезни эндокринной системы, оказание экстренной помощи до суток без проведения операции	0,139
T110101	Почечная недостаточность, реанимация более 3 суток	3,120
T110102	Почечная недостаточность	2,230
T110201	Прием для гемодиализа	1,000
S110301	Новообразование в почках и мочевыводящих путях, операции высокого уровня	3,010
S110302	Новообразование в почках и мочевыводящих путях, операции среднего уровня	2,750
S110303	Новообразование в почках и мочевыводящих путях, операции низкого уровня	2,450
T110301	Новообразование в почках и мочевыводящих путях, лучевая терапия	1,800
T110302	Новообразование в почках и мочевыводящих путях, химиотерапия	1,800
T110303	Новообразование в почках и мочевыводящих путях	1,210
S110401	Инфекция почек и мочевыводящих путей, операции высокого уровня	2,810
S110402	Инфекция почек и мочевыводящих путей, операции среднего уровня	2,560
S110403	Инфекция почек и мочевыводящих путей, операции низкого уровня	1,860
T110401	Инфекция почек и мочевыводящих путей	0,910
S110501	Мочекаменная болезнь,операции высокого уровня	2,510
S110502	Мочекаменная болезнь,операции низкого уровня	1,960
T110501	Мочекаменная болезнь	0,960
S110701	Стриктура уретры с операцией	2,410
T110701	Стриктура уретры	0,960
S119901	Другие диагнозы заболеваний почек и мочевых путей, операции высокого уровня	2,920
S119902	Другие диагнозы заболеваний почек и мочевых путей, операции среднего уровня	2,280
S119903	Другие диагнозы заболеваний почек и мочевых путей, операции низкого уровня	1,820
T119901	Другие диагнозы заболеваний почек и мочевых путей, нефротический синдром быстропрогрессирующий	1,820
T119902	Другие диагнозы заболеваний почек и мочевых путей	1,560
S11MD01	Трансплантация почек	10,120
D11MD01	Заболевания почек и мочевыводящих путей, оказание экстренной помощи до суток с проведением операции	0,211
A11MD01	Заболевания почек и мочевыводящих путей, оказание экстренной помощи до суток без проведения операции	0,189
S120101	Злокачественное новообразование органов мужской репродуктивной системы,операции высокого уровня	3,330
S120102	Злокачественное новообразование органов мужской репродуктивной системы, операции среднего уровня	3,030
S120103	Злокачественное новообразование органов мужской репродуктивной системы, операции низкого уровня	2,860
T120101	Злокачественное новообразование органов мужской репродуктивной системы, лучевая терапия	1,800
T120102	Злокачественное новообразование органов мужской репродуктивной системы, химиотерапия	1,800
T120103	Злокачественное новообразование органов мужской репродуктивной системы	1,400

S120201	Доброкачественная гипертрофия предстательной железы, операции высокого уровня	2,310
S120202	Доброкачественная гипертрофия предстательной железы, операции низкого уровня	1,520
T120201	Доброкачественная гипертрофия предстательной железы	0,680
S120301	Воспаление органов мужской репродуктивной системы,операции высокого уровня	1,110
S120302	Воспаление органов мужской репродуктивной системы, операции среднего уровня	1,010
S120303	Воспаление органов мужской репродуктивной системы, операции низкого уровня	0,790
T120301	Воспаление органов мужской репродуктивной системы	0,450
S129901	Другой диагноз мужской репродуктивной системы,операции высокого уровня	2,380
S129902	Другой диагноз мужской репродуктивной системы, операции среднего уровня	1,820
S129903	Другой диагноз мужской репродуктивной системы, операции низкого уровня	0,860
T129901	Другой диагноз мужской репродуктивной системы	0,610
D12MD01	Болезни мужской половой системы, оказание экстренной помощи до суток с проведением операции	0,142
A12MD01	Болезни мужской половой системы, оказание экстренной помощи до суток без проведения операции	0,092
S130101	Злокачественное новообразование органов женской репродуктивной систем, операции высокого уровня	3,310
S130102	Злокачественное новообразование органов женской репродуктивной системы, операции среднего уровня	3,030
S130103	Злокачественное новообразование органов женской репродуктивной системы, операции ниже среднего уровня	2,750
T130101	Злокачественное новообразование органов женской репродуктивной системы, лучевая терапия	1,800
T130102	Злокачественное новообразование органов женской репродуктивной системы, химиотерапия	1,800
S130104	Злокачественное новообразование органов женской репродуктивной системы, операции низкого уровня	1,670
T130103	Злокачественное новообразование органов женской репродуктивной системы	1,200
S130301	Инфекция органов женской репродуктивной системы, операции высокого уровня	2,420
S130302	Инфекция органов женской репродуктивной системы, операции среднего уровня	2,010
S130303	Инфекция органов женской репродуктивной системы, операции ниже среднего уровня	1,770
S130304	Инфекция органов женской репродуктивной системы, операции низкого уровня	1,570
T130301	Инфекция органов женской репродуктивной системы	1,210
S139901	Диагнозы нарушений менструального цикла и другие заболевания женской репродуктивной системы, операции высокого уровня	1,610
S139902	Диагнозы нарушений менструального цикла и другие заболевания женской репродуктивной системы, операции среднего уровня	1,330
S139903	Диагнозы нарушений менструального цикла и другие заболевания женской репродуктивной системы, операции низкого уровня	1,130
T139901	Диагнозы нарушений менструального цикла и другие заболевания женской репродуктивной системы	0,960
D13MD01	Гинекологические болезни, оказание экстренной помощи до суток с проведением операции	0,192
A13MD01	Гинекологические болезни, оказание экстренной помощи до суток без проведения операции	0,128
S140301	Внематочная беременность, операции среднего уровня	1,610
S140302	Внематочная беременность, операции низкого уровня	1,290
T140301	Внематочная беременность	0,400
S140401	Угроза прерывания беременности с операцией	1,300
T140401	Угроза прерывания беременности	0,700
T140402	Угроза прерывания беременности, ложные схватки до 37 недель	0,480
T140601	Ложные схватки при беременности с 37 недель	0,480
T149901	Акушерство, реанимация более 3 суток	2,210
S149901	Акушерство, операции высокого уровня	2,010
S149902	Акушерство, операции среднего уровня	1,380
S149903	Акушерство, операции низкого уровня	1,020

T149902	Акушерство, беременность, закончившаяся родами с осложнением	1,020
T149903	Акушерство, осложнения беременности и родов	0,700
T149904	Акушерство, беременность, закончившаяся родами без осложнений	0,600
T149905	Акушерство, исход родов	0,510
T149906	Акушерство, беременность, закончившаяся абортом с осложнением	0,340
T149907	Акушерство, беременность, закончившаяся абортом без осложнений	0,310
D14MD01	Беременность, роды и послеродовой период, оказание экстренной помощи до суток с проведением операции	0,118
A14MD01	Беременность, роды и послеродовой период, оказание экстренной помощи до суток без проведения операции	0,077
T150201	Новорожденный, нетяжелое состояние	0,360
T159901	Другие состояния новорожденных, СПАП больше 3 суток	1,600
T159902	Другие состояния новорожденных, ИВЛ больше 5 суток	1,500
S159901	Другие состояния новорожденных с операцией	1,450
T159903	Другие состояния новорожденных, вес до 1000 гр	1,350
T159904	Другие состояния новорожденных, тяжелые состояния	1,210
T159905	Другие состояния новорожденных, вес 1000-1500 грамм	1,210
T159906	Другие состояния новорожденных	1,110
D15MD01	Новорожденные в перинатальном периоде, оказание экстренной помощи до суток с проведением операции	0,190
A15MD01	Новорожденные в перинатальном периоде, оказание экстренной помощи до суток без проведения операции	0,124
T160101	Заболевания с поражением красной крови, реанимация более 3 суток	2,900
S160101	Заболевания с поражением красной крови с операцией	2,600
T160102	Заболевания с поражением красной крови	1,200
T160201	Нарушения свертываемости крови, реанимация более 3 суток	3,000
T160202	Нарушения свертываемости крови	1,510
T169901	Ретикулоэндотелиальные и иммунные нарушения	1,280
D16MD01	Болезни крови и гемопоэз и иммунологические нарушения, оказание экстренной помощи до суток с проведением операции	0,494
A16MD01	Болезни крови и гемопоэз и иммунологические нарушения, оказание экстренной помощи до суток без проведения операции	0,321
T170101	Острый лейкоз	4,720
T170201	Лимфома или неострый лейкоз	2,980
T170601	Миелопролиферативные заболевания и расстройства, слабо дифференцированные новообразования	2,890
D17MD01	Миелопролиферативные заболевания и расстройства, плохо дифференцированные опухоли, оказание экстренной помощи до суток с проведением операции	0,756
A17MD01	Миелопролиферативные заболевания и расстройства, плохо дифференцированные опухоли, оказание экстренной помощи до суток без проведения операции	0,491
S180101	Септицемия, с операцией	2,620
T180101	Септицемия, реанимация более 3 суток	2,410
T180102	Септицемия	2,050
S180201	Послеоперационная и посттравматическая инфекция с операцией	2,480
T180201	Послеоперационная и посттравматическая инфекция	1,210
T180401	Заболевание вирусной этиологии, реанимация более 3 суток	2,800
T180402	Заболевание вирусной этиологии	0,610
T180501	COVID- 19, крайне-тяжелая форма	3,020
T180502	COVID- 19, тяжелая форма	2,560
T180503	COVID- 19, средней тяжести	2,300
S189901	Другие диагнозы инфекционных и паразитарных заболеваний с операцией	2,310
T189901	Другие диагнозы инфекционных и паразитарных заболеваний, реанимация более 3 суток	2,010
T189902	Другие диагнозы инфекционных и паразитарных заболеваний	1,420

D18MD01	Инфекционные и паразитарные болезни, оказание экстренной помощи до суток с проведением операции	0,146
A18MD01	Инфекционные и паразитарные болезни, оказание экстренной помощи до суток без проведения операции	0,095
T190101	Биполярные расстройства	2,780
T190201	Другие расстройства настроения	2,500
T190301	Тревожные расстройства	3,300
T190401	Устойчивые изменения личности	3,110
T190501	Острая стрессовая реакция	0,710
T190601	Другие неврозы	2,510
T190701	Расстройства личности	2,110
T190801	Органическое расстройство личности	2,410
T191001	Шизофрения	3,210
T191101	Хронический психоз без шизофрении	2,970
T191201	Психотический эпизод без шизофрении	2,010
T191301	Другие психотические синдромы	2,300
T192001	Алкоголь и злоупотребление наркотиками, реанимация более 3 суток	1,210
T192002	Алкоголь и злоупотребление наркотиками, зависимость	1,100
T192003	Алкоголь и злоупотребление наркотиками	0,710
T193001	Умственная отсталость	2,570
T193101	Нейропсихиатрические расстройства	1,670
T199901	Другие диагнозы психического расстройства	1,240
A19MD01	Психические заболевания и расстройства, оказание экстренной помощи до суток без проведения операции	0,293
T210101	Травма при воздействии внешних факторов, реанимация более 3 суток	2,630
T210102	Травма при воздействии внешних факторов, умер до 3 суток	1,800
S210101	Травма при воздействии внешних факторов, с операцией	1,410
T210103	Травма при воздействии внешних факторов	0,550
T210201	Аллергическая реакция	0,710
T210301	Токсические эффекты лекарств или других химических веществ, > 3 суток	2,410
T210302	Токсические эффекты лекарств или других химических веществ	0,960
T219901	Другие травмы, отравления и токсические эффекты, реанимация более 3 суток	2,400
S219901	Другие травмы, отравления и токсические эффекты, с операцией	2,110
T219902	Другие травмы, отравления и токсические эффекты	1,150
D21MD01	Травмы, отравления и токсические эффекты препаратов, оказание экстренной помощи до суток с проведением операции	0,274
A21MD01	Травмы, отравления и токсические эффекты препаратов, оказание экстренной помощи до суток без проведения операции	0,178
T229901	Ожог, реанимация более 3 суток	2,810
S229901	Ожог, операции высокого уровня	2,410
S229902	Ожог, операции низкого уровня	2,060
T229902	Ожог	0,700
D22MD01	Ожоги, оказание экстренной помощи до суток с проведением операции	0,212
A22MD01	Ожоги, оказание экстренной помощи до суток без проведения операции	0,121
T249901	Множественная значительная травма в двух или более регионах тела, реаниация более 3 суток	2,510
S249901	Множественная значительная травма в двух или более регионах тела, с операцией	1,810
T249902	Множественная значительная травма в двух или более регионах тела	1,800
D24MD01	Множественные травмы, оказание экстренной помощи до суток с проведением операции	0,320
A24MD01	Множественные травмы, оказание экстренной помощи до суток без проведения операции	0,208
S300401	Злокачественное новообразование молочной железы, операции высокого уровня	2,510
S300402	Злокачественное новообразование молочной железы, операции среднего уровня	2,420
S300403	Злокачественное новообразование молочной железы, операции низкого уровня	2,180

T300401	Злокачественное новообразование молочной железы, лучевая терапия	1,800
T300402	Злокачественное новообразование молочной железы, химиотерапия	1,800
T300403	Злокачественное новообразование молочной железы	1,510
S300501	Заболевания молочной железы без злокачественных новообразований, операции высокого и среднего уровня	1,120
S300502	Заболевания молочной железы без злокачественных новообразований, операции низкого уровня	0,910
T300501	Заболевания молочной железы без злокачественных новообразований	0,410
D30MD01	Заболевания молочной железы, оказание экстренной помощи до суток с проведением операции	0,376
A30MD01	Заболевания молочной железы, оказание экстренной помощи до суток без проведения операции	0,244
T550101	Легочной туберкулез, резистентный, подтвержденный бактериологически	3,497
T550102	Легочной туберкулез, резистентный, подтвержденный бактериологически, < 40 дней	1,165
T550103	Легочной туберкулез, резистентный, подтвержденный бактериологически, < 20 дней	0,770
T550104	Легочной туберкулез , чувствительный, подтвержденный бактериологически	1,189
T550105	Легочной туберкулез , чувствительный, подтвержденный бактериологически, <30 дней	0,548
T550106	Легочной туберкулез , чувствительный, подтвержденный бактериологически, <15 дней	0,274
T550107	Легочной туберкулез, клинически/гистологически установленный	0,583
T550108	Легочной туберкулез, клинически/гистологически установленный, <25 дней	0,285
T550109	Легочной туберкулез, клинически/гистологически установленный, <14 дней	0,161
T550201	Внелегочной туберкулез, резистентный, подтвержденный бактериологически	2,165
T550202	Внелегочной туберкулез, резистентный, подтвержденный бактериологически, <30 дней	1,223
T550203	Внелегочной туберкулез , чувствительный, подтвержденный бактериологически	1,293
T550204	Внелегочной туберкулез , чувствительный, подтвержденный бактериологически, <15 дней	0,896
T550205	Внелегочной туберкулез, установленный клинически/гистологически	0,647
T550206	Внелегочной туберкулез, установленный клинически/гистологически, <10 дней	0,354
T550301	Милиарный туберкулез	1,213
T55MD01	Прочие операции у ТБ пациентов	3,530
T55MD02	Операции на нижних дыхательных путях и легочной ткани, органах средостения у ТБ пациентов	3,501
T00MD01	Нетуберкулезные заболевания, пролеченные в противотуберкулезных больницах	0,408
T00MD02	Нетуберкулезные заболевания, пролеченные в противотуберкулезных больницах, < 10 дней	0,208
T00MD03	Нетуберкулезные заболевания, пролеченные в противотуберкулезных больницах, < 5 дней	0,175
T990001	Код, неприемлемый как основной диагноз	0,320

Приложение 2
к приказу МЗ КР
от "04" 01 2024 г. № 8

Код КЗГ	Название короткое	Код БДК	Код ДК	Коды групп хирургических операций	Длит. Пребыв.	Статус при выписке	Реанимация	Свойство основ. диагноза	Ослож.	Вес новорож.	Возраст	Тром-ая терапия	COVID 19	ТВ/тип подт.
T010101	Забол и травмы позвоночника	01	01M01											
S010201	Н/О нервной системы с опер, реан >3 сут	01	01M02	01S02, 01S01			1							
S010202	Новообразования нервной системы с опер	01	01M02	01S02, 01S01										
T010201	Новообразования нервной системы, луч/тер	01	01M02						17X01					
T010202	Новообразования нервной системы, хим/тер	01	01M02						17X02					
T010203	Новообр. нервной системы	01	01M02											
S010301	Дегенер забол нервной системы с опер	01	01M03	01S02, 01S01										
T010301	Дегенер забол нервной системы	01	01M03											
T010302	Дегенер забол нервной системы, послед цереброваск/болез	01	01M03					01T01						
T010401	Расс. склероз и мозжечковая атаксия	01	01M04											
S010501	Спец наруш мозг/кровообр, без ТИА с опер	01	01M05	01S02, 01S01										
T010501	Спец наруш мозг/кровообр, без ТИА, реан >3 сут	01	01M05				1							
T010502	Спец наруш мозг/кровообр, без ТИА	01	01M05											
T010503	Спец наруш мозг/кровообр, без ТИА, умер <3 сут	01	01M05			3								
T010601	ТИА и окклюзии пер мозг сосуд без инфаркта	01	01M06											
T010701	Неспец цереброваск заболевания	01	01M07											
S010801	Забол внутричереп и периф нервов с опер	01	01M08	01S02, 03S03, 01S01, 03S02, 03S01										
T010801	Забол внутричереп и периф нервов	01	01M08											
T010901	Инф нерв сист, реан >3 сут	01	01M09				1							
T010902	Инф нерв сист	01	01M09											
T011201	Ступор или кома нетравма происх	01	01M12											
T011301	Судороги и гол боли, реан >3 сут	01	01M13				1							
T011302	Судороги и гол боли, эпилепсия	01	01M13											
T011303	Судороги и гол боль	01	01M13					01T02						
S011401	Травмы черепа и мозга с опер, реан >3 сут	01	01M14	01S02, 01S01			1							
S011402	Травмы черепа и мозга с опер	01	01M14	01S02, 01S01										
T011401	Травмы черепа и мозга, реан >3 сут	01	01M14				1							
T011402	Травмы черепа и мозга	01	01M14											
T011403	Травмы черепа и мозга, умер <3 сут	01	01M14			3								
T011501	Сотрясение мозга	01	01M15											
S019901	Др забол нервной сист с опер, реан >3 сут	01	01M99	01S02, 01S01			1							
S019902	Др забол нервной сист с опер	01	01M99	01S02, 01S01										
T019901	Др забол нервной сист, реан >3 сут	01	01M99				1							
T019902	Др забол нервной сист	01	01M99											
S01MD01	Бол нерв сист, опер на костно-мыш сист выс/ур	01	БДК01	02S05, 02S04										
S01MD02	Бол нерв сист, опер на костно-мыш сист сред/ур	01	БДК01	02S03										
S01MD03	Бол нерв сист, опер на костно-мыш сист низк/ур	01	БДК01	02S02, 02S01										
D01MD01	Бол нерв сист, до сут, опер	01	БДК01	S01	1									
A01MD01	Бол нерв сист, до сут	01	БДК01		1			01A01						
T020101	Гифема	02	02M01											
T029901	Другие забол глаз	02	02M99											
S02MD01	Забол глаз, опер выс/ур	02	БДК02	06S05, 06S06										

S02MD02	Забол глаз, опер сред/ур	02	БДК02	06S03, 06S04										
D02MD01	Забол глаз, до сут, опер	02	БДК02	06S01	1									
A02MD01	Забол глаз, до сут	02	БДК02		1			02A01						
S030101	ЗНО уха, носа, рта и горла, опер выс/ур	03	03M01	07S05, 07S04, 07S03, 09S04, 09S03										
S030102	ЗНО уха, носа, рта и горла, опер низк/ур	03	03M01	07S02, 07S01, 09S02, 09S01										
T030101	ЗНО уха, носа, рта и горла, луч/тер	03	03M01						17X01					
T030102	ЗНО уха, носа, рта и горла, хим/отер	03	03M01						17X02					
T030103	ЗНО уха, носа, рта и горла	03	03M01											
S030501	Воспал сред уха и инф ВДП, опер выс/ ур	03	03M05	07S05, 07S04, 07S03, 09S04, 09S03										
S030502	Воспал сред уха и инф ВДП, опер низк/ур	03	03M05	07S02, 07S01, 09S02, 09S01										
T030501	Воспал сред уха и инф ВДП	03	03M05											
T030601	Ларинготрахеит, дети < 5 лет	03	03M06								<1825			
T030602	Ларинготрахеит, >5 лет	03	03M06								>1825			
S030801	Др забол уха, носа, рта и горла,опер выс/ур	03	03M08	07S05, 07S04, 07S03, 09S04, 09S03, 02S05, 02S04										
S030802	Др забол уха, носа, рта и горла,опер низк/ур	03	03M08	07S02, 07S01, 09S02, 09S01, 02S03, 02S02, 02S01										
T030801	Др забол уха, носа, рта и горла	03	03M08											
T031001	Обструкт апноэ	03	03M10											
S039901	Забол зубов и рта, опер выс/ур	03	03M99	07S05, 07S04, 07S03, 09S04, 09S03, 02S05, 02S04										
S039902	Забол зубов и рта, опер низк/ур	03	03M99	07S02, 07S01, 09S02, 09S01, 02S03, 02S02, 02S01										
T039901	Забол зубов и рта	03	03M99											
S02MD03	Забол глаз, опер низк/ур	03	БДК02	06S01, 06S02										
D03MD01	Забол уха, носа, рта и горла, до сут, опер	03	БДК03	07S01, 09S02, 09S01, 02S01	1									
A03MD01	Забол уха, носа, рта и горла, до сут	03	БДК03		1			03A01						
T040201	Инфекц и восп НДП	04	04M02											
T040301	Новообраз орг дых, луч/тер	04	04M03						17X01					
T040302	Новообраз орг дых, хим/тер	04	04M03						17X02					
T040303	Новообраз орг дых	04	04M03											
T040401	Знач травма груди	04	04M04											
T040501	Плевр выпот	04	04M05											
T040601	Отек легких и ДН, дети < 5 лет	04	04M06								<1825			
T040602	Отек легких и ДН, >5 лет	04	04M06								>1825			
T040701	ХОБЛ	04	04M07											
T040801	Пневмония и плеврит, реан>3 сут	04	04M08				1							
T040802	Пневмония и плеврит, дети < 5 лет	04	04M08								<1825			
T040803	Пневмония и плеврит	04	04M08								>1825			
T040901	Интерстиц забол легких, вкл проф забол	04	04M09											
T041101	Бронхит и астма, реан>3 сут	04	04M11				1							
T041102	Бронхит и астма, дети < 5 лет	04	04M11								<1825			
T041103	Бронхит и астма, >5 лет	04	04M11								>1825			
T049901	Др диагн дых сист, >5 лет	04	04M99								>1825			
T049902	Др диагн дых сист, дети < 5 лет	04	04M99								<1825			
S04MD01	Инфекц и восп НДП, опер выс/ур	04	БДК04	12S04, 02S04, 02S05										
S04MD02	Инфекц и восп НДП, опер сред/ур	04	БДК04	12S03, 02S03										
S04MD03	Инфекц и восп НДП, опер ниже сред/ур	04	БДК04	12S02, 02S02										
S04MD04	Инфекц и восп НДП, опер низк/ур	04	БДК04	12S01, 02S01										
D04MD01	Забол дых сист, до сут, опер	04	БДК04	12S01, 02S01	1									
A04MD01	Забол дых сист, до сут	04	БДК04		1			04A01						
T050101	ОИМ, тромболит/тер	05	05M01									1		
T050102	ОИМ	05	05M01											
T050103	ОИМ, умер <3 сут	05	05M01			3								

T050301	СН и шок	05	05M03												
T050401	Тромбозы глуб вен	05	05M04												
T050601	Забол периф сосуд, с сахар/диабет	05	05M06						05C01						
T050602	Забол периф сосуд	05	05M06												
T050701	Забол сердца, вызв атеросклерозом, с сахар/диабет	05	05M07						05C01						
T050702	Забол сердца, вызв атеросклерозом	05	05M07												
T050801	Артер гипертензия	05	05M08												
T050901	Бол клапанов сердца и ВПС	05	05M09												
T051001	Аритмия и наруш проводимости	05	05M10												
T051101	Стенокардия, тромболит/тер	05	05M11										1		
T051102	Стенокардия	05	05M11												
T059901	Др диагн сист кровообр	05	05M99												
S05MD01	Бол ССС, опер на сердце и корон сос выс/ур	05	БДК05	15S02, 15S03											
S05MD02	Болезни ССС, операции на сосудах выс/ур	05	БДК05	16S05, 16S04											
S05MD03	Бол ССС, опер на сердце и корон сос низк/ур	05	БДК05	15S01											
S05MD04	Болезни ССС, операции на сосудах сред/ур	05	БДК05	16S03, 16S02											
S05MD05	Бол ССС, леч наруш ритма сердца	05	БДК05	38S01											
S05MD06	Болезни ССС, операции на сосудах низ/ур	05	БДК05	16S01											
S05MD07	Бол ССС, рентгенэндоваск мет обслед и леч	05	БДК05	39S01											
S05MD08	Бол ССС, рентгенэндоваск мет обслед	05	БДК05	40S01											
D05MD01	Бол ССС, до сут, опер	05	БДК05	15S01, 16S01, 38S01, 39S01, 40S01	1										
A05MD01	Бол ССС, до сут	05	БДК05		1			05A01							
S060201	ЗНО ЖКТ, знач/опер	06	06M02	17S04, 12S04, 26S04											
S060202	ЗНО ЖКТ, опер выс/ур	06	06M02	37S03, 27S03, 26S03, 25S03, 22S03, 17S03, 14S03, 12S03, 11S03											
S060203	ЗНО ЖКТ, опер сред/ур	06	06M02	37S02, 27S02, 26S02, 25S02, 22S02, 17S02, 14S02, 12S02, 11S02											
S060204	ЗНО ЖКТ, опер низк/опер	06	06M02	37S01, 27S01, 26S01, 25S01, 22S01, 17S01, 14S01, 12S01, 11S01											
T060201	ЗНО ЖКТ, луч/тер	06	06M02						17X01						
T060202	ЗНО ЖКТ, хим/тер	06	06M02						17X02						
T060203	ЗНО ЖКТ	06	06M02												
T060301	ЖКТ кровотеч, знач/опер, постгеморр/анем	06	06M03						16C01						
T060302	Желудочно-кишечное кровотеч	06	06M03												
S060401	Язв бол с осл, перитонит, с опер	06	06M04	17S04, 17S03, 17S02, 17S01					06C01						
S060402	Язв бол с осл, с опер	06	06M04	17S04, 17S03, 17S02, 17S01											
T060401	Язв бол с осл	06	06M04												
T060501	Язв бол без осл	06	06M05												
T060601	Воспал забол кишечника	06	06M06												
S060701	Киш непрох, перитонит, с опер	06	06M07	37S03, 37S02, 37S01, 27S03, 27S02, 27S01, 26S03, 26S02, 26S01, 25S03, 25S02, 25S01, 22S03, 22S02, 22S01, 17S03, 17S02, 17S01, 14S03, 14S02, 14S01, 12S03, 12S02, 12S01, 11S03, 11S02, 11S01					06C01						
S060702	Киш непрох, с опер	06	06M07	37S03, 37S02, 37S01, 27S03, 27S02, 27S01, 26S03, 26S02, 26S01, 25S03, 25S02, 25S01, 22S03, 22S02, 22S01, 17S03, 17S02, 17S01, 14S03, 14S02, 14S01, 12S03, 12S02, 12S01, 11S03, 11S02, 11S01											
T060701	Киш непрох	06	06M07												
S060801	Эзофагит, гастроэнтерит и др заб ЖКТ, перитонит, с опер	06	06M08	37S03, 37S02, 37S01, 27S03, 27S02, 27S01, 26S03, 26S02, 26S01, 25S03, 25S02, 25S01, 22S03, 22S02, 22S01, 17S03, 17S02, 17S01, 14S03, 14S02, 14S01, 12S03, 12S02, 12S01, 11S03, 11S02, 11S01					06C01						

S060802	Эзофагит, гастроэнтерит и др заб ЖКТ, с опер	06	06M08	37S03, 37S02, 37S01, 27S03, 27S02, 27S01, 26S03, 26S02, 26S01, 25S03, 25S02, 25S01, 22S03, 22S02, 22S01, 17S03, 17S02, 17S01, 14S03, 14S02, 14S01, 12S03, 12S02, 12S01, 11S03, 11S02, 11S01											
T060801	Эзофагит, гастроэнтерит и др заб ЖКТ, дети до 1 года	06	06M08								<365				
T060802	Эзофагит, гастроэнтерит и др заб ЖКТ, <365 сут	06	06M08								>365				
S069901	Др диагнозы ЖКТ, проктология, опер выс/ур	06	06M99	22S03, 22S02, 30S04, 30S03				06T03							
S069902	Др диагнозы ЖКТ, опер низ/ур	06	06M99	17S01, 17S02, 17S03, 27S02, 27S03, 14S03, 14S02				06T02							
S069903	Др диагнозы ЖКТ, аппендицит, опер 2 ур	06	06M99	24S02				06T01							
S069904	Др диагнозы ЖКТ, аппендицит, опер 1 ур	06	06M99	24S01				06T01							
S069905	Др диагнозы ЖКТ, опер выс/ур	06	06M99	27S01, 14S01				06T02							
S069906	Др диагнозы ЖКТ, проктология, опер низк/ур	06	06M99	22S01, 22S01, 30S02, 30S01				06T03							
T069901	Др диагнозы ЖКТ	06	06M99												
D06MD01	Заб ЖКТ, до сут, опер	06	БДК06	37S01, 27S01, 26S01, 25S01, 22S01, 17S01, 14S01, 12S01, 11S01	1										
A06MD01	Заб ЖКТ, до сут	06	БДК06		1			06A01							
S070101	Цирроз и алк гепатит, с опер	07	07M01	11S02, 11S03, 14S03, 14S02, 25S03, 25S02, 25S01, 17S02											
T070101	Цирроз и алк гепатит, реан>3 сут	07	07M01				1								
T070102	Цирроз и алк гепатит	07	07M01												
T070103	Цирроз и алк гепатит, умер <3 сут	07	07M01			3									
S070201	ЗНО гепатобил сист и ПЖЖ, опер выс/ур	07	07M02	26S04, 25S03, 14S03											
S070202	ЗНО гепатобил сист и ПЖЖ, опер сред/ур	07	07M02	26S02, 26S03, 25S02, 11S03, 14S02											
S070203	ЗНО гепатобил сист и ПЖЖ, опер низк/ур	07	07M02	26S01, 25S01, 11S02, 14S01											
T070201	ЗНО гепатобил сист и ПЖЖ, луч/тер	07	07M02						17X01						
T070202	ЗНО гепатобил сист и ПЖЖ, хим/тер	07	07M02						17X02						
T070203	ЗНО гепатобил сист и ПЖЖ	07	07M02												
S070301	Забол ПЖЖ, кроме ЗНО, опер выс/ур	07	07M03	14S03, 25S03, 26S04, 26S03, 14S02, 25S02, 26S02, 37S03, 37S02											
S070302	Забол ПЖЖ, кроме ЗНО, опер низк/ур	07	07M03	14S01, 25S01, 26S01, 37S01											
T070301	Забол ПЖЖ, кроме ЗНО	07	07M03												
S070401	Забол печени, кроме ЗНО, цирроза и алк гепатита, опер выс/ур	07	07M04	14S03, 25S03, 26S04, 26S03, 14S02, 25S02, 26S02, 37S03, 37S02											
S070402	Забол печени, кроме ЗНО, цирроза и алк гепатита, опер низк/ур	07	07M04	14S01, 25S01, 26S01, 37S01											
T070401	Забол печени, кроме ЗНО, цирроза и алк гепатита	07	07M04												
S079901	Забол желч пут, перитонит, опер выс/ур	07	07M99	26S04, 26S03, 14S03, 26S02, 14S02					06C01						
S079902	Забол желч пут, перитонит, опер низк/ур	07	07M99	26S01, 14S01					06C01						
S079903	Забол желч пут, опер выс/ур	07	07M99	26S04, 26S03, 14S03, 26S02, 14S02											
S079904	Забол желч пут, опер низк/ур	07	07M99	26S01, 14S01											
T079901	Забол желч пут	07	07M99												
S07MD01	Трансплантация, печень	07	БДК07	29S02											
D07MD01	Забол гепатобил сист и ПЖЖ, до сут, опер	07	БДК07	14S01, 25S01, 26S01, 37S01	1										
A07MD01	Забол гепатобил сист и ПЖЖ, до сут	07	БДК07		1			07A01							
S080101	Перелом бедр кости, опер выс/ур	08	08M01	02S04, 32S01											
S080102	Перелом бедр кости, опер сред/ур	08	08M01	02S03, 03S03											
S080103	Перелом бедр кости, опер низк/ур	08	08M01	02S02, 02S01, 03S02, 03S01											
T080101	Перелом бедр кости	08	08M01												
S080201	Перелом ТБ сустава и таза, опер выс/ур	08	08M02	02S04, 32S01											
S080202	Перелом ТБ сустава и таза, опер сред/ур	08	08M02	02S03, 03S03											
S080203	Перелом ТБ сустава и таза, опер низк/ур	08	08M02	02S02, 02S01, 03S02, 03S01											
T080201	Перелом ТБ сустава и таза	08	08M02												

S080401	Остеомиелит, опер выс/ур	08	08M04	02S05, 02S04, 03S03										
S080402	Остеомиелит, опер сред/ур	08	08M04	02S03, 03S02										
S080403	Остеомиелит, опер низк/ур	08	08M04	02S01, 08S02, 08S01, 02S02, 03S01										
T080401	Остеомиелит	08	08M04											
S080501	Патол перелом и ЗНО, опер выс/ур	08	08M05	02S05, 02S04, 03S03										
S080502	Патол перелом и ЗНО, опер сред/ур	08	08M05	02S03, 03S02										
S080503	Патол перелом и ЗНО, опер низк/ур	08	08M05	02S01, 08S02, 08S01, 02S02, 03S01										
T080501	Патол перелом и ЗНО, луч/тер	08	08M05						17X01					
T080502	Патол перелом и ЗНО, хим/тер	08	08M05						17X02					
T080503	Патол перелом и ЗНО	08	08M05											
S080801	Забол спины, знач/опер	08	08M08	02S05, 32S01										
S080802	Забол спины, опер выс/ур	08	08M08	02S04										
S080803	Забол спины, опер сред/ур	08	08M08	02S03, 03S03										
S080804	Забол спины, опер ниже сред/ур	08	08M08	02S02, 03S02										
S080805	Забол спины, опер низк/ур	08	08M08	02S01, 03S01										
T080801	Забол спины, травмы	08	08M08					08T03						
T080802	Забол спины	08	08M08											
S080901	Бол костей и спец артропатии, эндопротез	08	08M09	32S01										
S080902	Бол костей и спец артропатии, опер выс/ур	08	08M09	02S05, 02S04, 02S03, 03S03										
S080903	Бол костей и спец артропатии, опер низк/ур	08	08M09	02S02, 02S01, 03S02, 03S01										
T080901	Бол костей и спец артропатии	08	08M09											
S081201	Тендинит, миозит и бурсит, опер выс/ур	08	08M12	02S05, 02S04, 02S03, 03S03										
S081202	Тендинит, миозит и бурсит, опер низк/ур	08	08M12	02S02, 02S01, 03S02, 03S01										
T081201	Тендинит, миозит и бурсит	08	08M12											
S081301	Последствия забол скел-мыш системы и соед ткани, эндопротез	08	08M13	32S01										
S081302	Последствия забол скел-мыш системы и соед ткани, опер выс/ур	08	08M13	02S05, 02S04, 02S03, 03S03										
S081303	Последствия забол скел-мыш системы и соед ткани, опер низк/ур	08	08M13	02S02, 02S01, 03S02, 03S01										
T081301	Последствия забол скел-мыш системы и соед ткани	08	08M13											
S081401	Перелом, растяжение связ аппара и вывих предплечья, кисти и стопы, эндопротез	08	08M14	32S01										
S081402	Перелом, растяжение связ аппара и вывих предплечья, кисти и стопы, опер выс/ур	08	08M14	02S05, 02S04, 03S03										
S081403	Перелом, растяжение связ аппара и вывих предплечья, кисти и стопы, опер сред/ур	08	08M14	02S03, 03S02										
S081404	Перелом, растяжение связ аппара и вывих предплечья, кисти и стопы, опер низк/ур	08	08M14	02S02, 02S01, 03S01										
T081401	Перелом, растяжение связ аппара и вывих предплечья, кисти и стопы	08	08M14											
S081501	Перелом, растяжение связ аппара и вывих в верх части руки и ниж части ноги, эндопротез	08	08M15	32S01										
S081502	Перелом, растяжение связ аппара и вывих в верх части руки и ниж части ноги, опер выс/ур	08	08M15	02S05, 02S04, 03S03										
S081503	Перелом, растяжение связ аппара и вывих в верх части руки и ниж части ноги, опер сред/ур	08	08M15	02S03, 03S02										
S081504	Перелом, растяжение связ аппара и вывих в верх части руки и ниж части ноги, опер низк/ур	08	08M15	02S02, 02S01, 03S01										
T081501	Перелом, растяжение связ аппара и вывих в верх части руки и ниж части ноги	08	08M15											
T082101	Спец воспал артропатии, юнош ревмат артрит	08	08M21					08T01						
T082102	Спец воспал артропатии	08	08M21											
T082301	Васкулит или систем забол соед ткани, СКВ	08	08M23					08T02						

T082302	Васкулит или систем забол соед ткани	08	08M23											
S082401	Артроз, эндопротез	08	08M24	32S01										
S082402	Артроз, опер выс/ур	08	08M24	02S05, 02S04, 02S03, 03S03, 32S01										
S082403	Артроз, опер низк/ур	08	08M24	02S02, 02S01, 03S02, 03S01										
T082401	Артроз	08	08M24											
S089901	Др диагн костно-мыш сист и соед ткани, эндопротез	08	08M99	32S01										
S089902	Др диагн костно-мыш сист и соед ткани, опер выс/ур	08	08M99	02S05, 02S04, 03S03										
S089903	Др диагн костно-мыш сист и соед ткани, опер сред/ур	08	08M99	02S03, 03S02										
S089904	Др диагн костно-мыш сист и соед ткани, опер низк/ур	08	08M99	02S02, 02S01, 03S01										
T089901	Др диагн костно-мыш сист и соед ткани	08	08M99											
D08MD01	Забол костно-мыш сист и соед ткани, до сут, опер	08	БДК08	02S01, 03S01	1									
A08MD01	Забол костно-мыш сист и соед ткани, до сут	08	БДК08		1			08A01						
S090101	Целлюлит, опер выс/ур	09	09M01	08S04, 08S03, 09S03, 09S04										
S090102	Целлюлит, опер низк/ур	09	09M01	08S02, 08S01, 09S01, 09S02										
T090101	Целлюлит	09	09M01											
T090301	Значит забол кожи	09	09M03											
S090601	Состояния по типу целлюлита, опер выс/ур	09	09M06	08S04, 08S03, 09S03, 09S04										
S090602	Состояния по типу целлюлита, опер низк/ур	09	09M06	08S02, 08S01, 09S01, 09S02										
T090601	Состояния по типу целлюлита	09	09M06											
S090701	Травма кожи, ПЖК и мол жел с опер	09	09M07	16S02, 33S02, 08S03, 09S03, 16S01, 33S01, 08S01, 08S02, 09S01, 09S02										
T090701	Травма кожи, ПЖК и мол жел	09	09M07											
S099901	Мал забол кожи, новообраз, опер выс/ур	09	09M99	08S03, 09S03				09T01						
T099901	Мал забол кожи, новообраз, луч/тер, хим/тер	09	09M99					09T01	17X01, 17X02					
S099902	Мал забол кожи, опер выс/ур	09	09M99	08S03, 09S03										
S099903	Мал забол кожи, новообраз, опер сред/ур	09	09M99	08S02, 09S02				09T01						
S099904	Мал забол кожи,опер сред/ур	09	09M99	08S02, 09S02										
S099905	Мал забол кожи, новообраз, опер низк/ур	09	09M99	08S01, 09S01				09T01						
S099906	Мал забол кожи, опер низк/ур	09	09M99	08S01, 09S01										
T099902	Мал забол кожи	09	09M99											
D09MD01	Забол кожи и ПЖК, до сут, опер	09	БДК09	08S01, 09S01	1									
A09MD01	Забол кожи и ПЖК, до сут	09	БДК09		1			09A01						
T100101	Диабет, осложн, реан>3 сут	10	10M01				1							
S100101	Диабет, осложн, опер выс/ур	10	10M01	02S04, 02S03, 08S03, 08S04, 09S03, 06S03										
T100102	Диабет, осложн почеч недостат	10	10M01						11C01					
S100102	Диабет, осложн, опер сред/ур	10	10M01	02S02, 08S02, 09S02, 16S02, 06S02, 09S02										
S100103	Диабет, осложн, опер низк/ур	10	10M01	02S01, 08S01, 09S01, 06S01										
T100103	Диабет	10	10M01											
S109901	Др эндокр забол, опер выс/ур	10	10M99	05S02										
S109902	Др эндокр забол, опер низк/ур	10	10M99	05S01										
T109901	Др эндокр забол	10	10M99											
D10MD01	Забол эндокр сист, до сут, опер	10	БДК10	02S01, 08S01, 09S01, 06S01	1									
A10MD01	Забол эндокр сист,до сут	10	БДК10		1			10A01						
T110101	Поч недост, реан>3 сут	11	11M01				1							
T110102	Поч недост	11	11M01											
T110201	Поч недост, гемодиализ	11	11M02											
S110301	Новообр в почках и мочевыв путях, опер выс/ур	11	11M03	28S06, 16S05, 28S05, 16S04										
S110302	Новообр в почках и мочевыв путях, опер сред/ур	11	11M03	37S03, 28S04, 28S03, 11S03, 14S03, 16S03										
S110303	Новообр в почках и мочевыв путях, опер низк/ур	11	11M03	37S02, 37S01, 28S02, 28S01, 11S02, 11S01, 14S02, 14S01, 16S02, 16S01, 28S01, 28S02, 11S02, 11S01										

T110301	Новообр в почках и мочевыв путях, луч/тер	11	11M03						17X01					
T110302	Новообр в почках и мочевыв путях, хим/тер	11	11M03						17X02					
T110303	Новообр в почках и мочевыв путях	11	11M03											
S110401	Инф почек и мочевыв путей, опер выс/ур	11	11M04	28S06, 16S05, 28S05, 16S04										
S110402	Инф почек и мочевыв путей, опер сред/ур	11	11M04	37S03, 28S04, 28S03, 11S03, 14S03, 16S03										
S110403	Инф почек и мочевыв путей, опер низк/ур	11	11M04	37S02, 37S01, 28S02, 28S01, 11S02, 11S01, 14S02, 14S01, 16S02, 16S01, 28S01, 28S02, 11S02, 11S01										
T110401	Инф почек и мочевыв путей	11	11M04											
S110501	МКБ, опер выс/ур	11	11M05	28S05, 28S04, 28S03										
S110502	МКБ, опер низк/ур	11	11M05	28S02, 28S01										
T110501	МКБ	11	11M05											
S110701	Стриктура уретры с опер	11	11M07	28S06, 28S02, 28S01, 28S03, 28S04, 28S05										
T110701	Стриктура уретры	11	11M07											
S119901	Др забол почек и моч путей, опер выс/ур	11	11M99	28S06, 16S05, 28S05, 16S04										
S119902	Др забол почек и моч путей, опер сред/ур	11	11M99	37S03, 28S04, 28S03, 11S03, 14S03, 16S03										
S119903	Др забол почек и моч путей, опер низк/ур	11	11M99	37S02, 37S01, 28S02, 28S01, 11S02, 11S01, 14S02, 14S01, 16S02, 16S01, 28S01, 28S02, 11S02, 11S01										
T119901	Др забол почек и моч путей, нефритич с-м быстропрогрессир	11	11M99					11T02						
T119902	Др забол почек и моч путей	11	11M99											
S11MD01	Трансплантация, почки	11	БДК11	29S01										
D11MD01	Забол почек и моч путей, до сут, опер	11	БДК11	37S01, 28S01, 11S01, 14S01, 16S01,	1									
A11MD01	Забол почек и моч путей, до сут	11	БДК11		1			11A01						
S120101	ЗНО орг муж репрод сист, опер выс/ур	12	12M01	37S03, 31S04, 28S04, 11S03, 14S03										
S120102	ЗНО орг муж репрод сист, опер сред/ур	12	12M01	37S02, 31S03, 28S03, 11S02, 14S02										
S120103	ЗНО орг муж репрод сист, опер низк/ур	12	12M01	37S01, 31S02, 31S01, 28S02, 11S01, 14S01, 28S01										
T120101	ЗНО орг муж репрод сист, луч/тер	12	12M01						17X01					
T120102	ЗНО орг муж репрод сист, знач/опер, хим/тер	12	12M01						17X02					
T120103	ЗНО орг муж репрод сист	12	12M01											
S120201	ДГПЖ, опер выс/ур	12	12M02	31S04, 28S06, 31S03, 28S05, 28S04, 37S03										
S120202	ДГПЖ, опер низк/ур	12	12M02	31S02, 28S02, 31S01, 28S01, 37S02, 37S01										
T120201	ДГПЖ	12	12M02											
S120301	Воспал орг муж репродукт сист, опер выс/ур	12	12M03	37S03, 31S04, 37S02, 31S03, 28S06, 28S05										
S120302	Воспал орг муж репродукт сист, опер сред/ур	12	12M03	37S02, 31S02, 28S03, 28S04										
S120303	Воспал орг муж репродукт сист, опер низк/ур	12	12M03	31S01, 28S01, 28S02, 37S01										
T120301	Воспал орг муж репродукт сист	12	12M03											
S129901	Др забол муж репрод сист, опер выс/ур	12	12M99	37S03, 31S04, 28S05, 11S03, 37S02, 31S03, 28S06, 11S02, 14S03										
S129902	Др забол муж репрод сист, опер сред/ур	12	12M99	37S02, 31S02, 28S04, 28S03, 11S02, 14S02										
S129903	Др забол муж репрод сист, опер низк/ур	12	12M99	31S01, 28S01, 28S02, 37S01, 14S01, 11S01										
T129901	Др забол муж репрод сист	12	12M99											
D12MD01	Забол муж репрод сист, до сут, опер	12	БДК12	31S01, 31S02, 28S01, 37S01, 14S01, 11S01	1									
A12MD01	Забол муж репрод сист, до сут	12	БДК12		1			12A01						
S130101	ЗНО орг жен репрод сист, опер выс/ур	13	13M01	30S04										
S130102	ЗНО орг жен репрод сист, опер сред/ур	13	13M01	37S03, 30S03, 14S03, 11S03										
S130103	ЗНО орг жен репрод сист, опер ниже сред/ур	13	13M01	37S02, 30S02, 14S02, 11S02										
T130101	ЗНО орг жен репрод сист, луч/тер	13	13M01						17X01					
T130102	ЗНО орг жен репрод сист, хим/тер	13	13M01						17X02					
S130104	ЗНО орг жен репрод сист, опер низк/ур	13	13M01	37S01, 30S01, 14S01, 11S01										
T130103	ЗНО орг жен репрод сист	13	13M01											
S130301	Инф жен репрод сист, перитонит, опер выс/ур	13	13M03	30S04										

S130302	Инф жен репрод сист, опер сред/ур	13	13M03	37S03, 30S03, 14S03, 11S03										
S130303	Инф жен репрод сист, перитонит, опер ниже сред/ур	13	13M03	37S02, 30S02, 14S02, 11S02										
S130304	Инф жен репрод сист, опер низк/ур	13	13M03	37S01, 30S01, 14S01, 11S01										
T130301	Инф жен репрод сист	13	13M03											
S139901	НМЦ и др забол жен репрод сист, опер выс/ур	13	13M99	30S04, 30S03, 14S03										
S139902	НМЦ и др забол жен репрод сист, опер сред/ур	13	13M99	30S02, 14S02										
S139903	НМЦ и др забол жен репрод сист, опер низк/ур	13	13M99	30S01, 14S01										
T139901	НМЦ и др забол жен репрод сист	13	13M99											
D13MD01	Гинекол бол, до сут, опер	13	БДК13	37S01, 30S01, 14S01, 11S01	1									
A13MD01	Гинекол бол, до сут	13	БДК13		1			13A01						
S140301	Внематочная беременность, опер сред/ур	14	14M03	30S03, 14S03, 30S02, 14S02										
S140302	Внематочная беременность, миним/опер	14	14M03	30S01, 14S01										
T140301	Внематочная беременность	14	14M03											
S140401	Угроза прерыв берем с опер	14	14M04	30S04, 30S03, 30S02, 30S01										
T140401	Угроза прерыв берем	14	14M04											
T140402	Угроза прерыв берем, ложные схватки <37 недель	14	14M04					14T04						
T140601	Ложные схватки при беременности >37 недель	14	14M06											
T149901	Акуш пробл, реан >3 сут	14	14M99				1							
S149901	Акуш пробл, опер выс/ур	14	14M99	30S04										
S149902	Акуш пробл, опер сред/ур	14	14M99	30S03, 30S02										
S149903	Акуш пробл, опер низк/ур	14	14M99	30S01										
T149902	Акуш, берем, законч родами с осложн	14	14M99					14T01	14C01					
T149903	Акуш. Осложнения беременности/родов	14	14M99					14T03						
T149904	Акуш, берем, законч родами без осложн	14	14M99					14T01						
T149905	Акуш, исход родов	14	14M99					14T05						
T149906	Акуш, берем, законч абортом с осложн	14	14M99					14T02	14C01					
T149907	Акуш, берем, законч абортом без осложн	14	14M99					14T02						
D14MD01	Акуш, берем, роды и послерод пер, до сут, опер	14	БДК14	14S01, 30S01	1									
A14MD01	Акуш, берем, роды и послерод пер, до сут	14	БДК14		1			14A01						
T150201	Новорожд, нетяжелые	15	15M02					15T01						
T159901	Др состояния новорожд, СПАП >3сут	15	15M99				4							
T159902	Др состояния новорожд, ИВЛ >5 сут	15	15M99				3							
S159901	Др состояния новорожд с опер	15	15M99	S										
T159903	Др состояния новорожд, вес <1000 гр	15	15M99							1000				
T159904	Др состояния новорожд, тяжелые состояния	15	15M99					15T03						
T159905	Др состояния новорожд, вес 1000-1500 грамм	15	15M99							1499				
T159906	Др состояния новорожд	15	15M99											
D15MD01	Новорожд в перинат пер, до сут, опер	15	БДК15	S01	1									
A15MD01	Новорожд в перинат пер, до сут	15	БДК15		1			15A01						
T160101	Забол с пораж крас крови, реан >3 сут	16	16M01				1							
S160101	Забол с пораж крас крови с опер	16	16M01	11S03, 11S02, 11S01										
T160102	Забол с пораж крас крови	16	16M01											
T160201	Нарушения свертываемости крови, реан >3 сут	16	16M02				1							
T160202	Нарушения свертываемости крови	16	16M02											
T169901	Ретикулоэндотелиальные и иммунные наруш	16	16M99											
D16MD01	Бол крови, гемопоэз и иммун наруш, до сут, опер	16	БДК16	11S01	1									
A16MD01	Бол крови, гемопоэз и иммун наруш, до сут	16	БДК16		1			16A01						
T170101	Острый лейкоз	17	17M01											
T170201	Лимфома или неострый лейкоз	17	17M02											
T170601	Миелопролифер забол, слабо дифф новообраз	17	17M06											

D17MD01	Миелопролифер забол, слабо дифф новообраз, до сут, опер	17	БДК17	S01	1									
A17MD01	Миелопролифер забол, слабо дифф новообраз, до сут	17	БДК17		1			17A01						
S180101	Септицемия, опер	18	18M01	S										
T180101	Септицемия, реан >3 сут	18	18M01				1							
T180102	Септицемия	18	18M01											
S180201	Послеопер и посттравмат инф, опер сред/ур	18	18M02	S										
T180201	Послеопер и посттравмат инф	18	18M02											
T180401	Заболевание вирусной этиологии, реан >3 сут	18	18M04				1							
T180402	Заболевание вирусной этиологии	18	18M04											
T180501	КОВИД, крайне-тяж форма	18	18M05										4	
T180502	КОВИД, тяжел форма	18	18M05										3	
T180503	КОВИД, среднетяж форма	18	18M05										2	
S189901	Др инфекц и паразит забол с опер	18	18M99	S										
T189901	Др инфекц и паразит забол, реан >3 сут	18	18M99				1							
T189902	Др инфекц и паразит забол	18	18M99											
D18MD01	Инфекц и паразит забол, до сут, опер	18	БДК18	S01	1									
A18MD01	Инфекц и паразит забол, до сут	18	БДК18		1			18A01						
T190101	Биполярные расстройства	19	19M01											
T190201	Другие расстройства настроения	19	19M02											
T190301	Тревожные расстройства	19	19M03											
T190401	Устойчивые изменения личности	19	19M04											
T190501	Острая стрессовая реакция	19	19M05											
T190601	Другие неврозы	19	19M06											
T190701	Расстройства личности	19	19M07											
T190801	Органическое расстройство личности	19	19M08											
T191001	Шизофрения	19	19M10											
T191101	Хронический психоз без шизофрении	19	19M11											
T191201	Психотический эпизод без шизофрении	19	19M12											
T191301	Другие психотические синдромы	19	19M13											
T192001	Алкоголь и злоупотр наркотиками, реан >3 сут	19	19M20				1							
T192002	Алкоголь и злоупотр наркотиками, зависимость	19	19M20					19T01						
T192003	Алкоголь и злоупотр наркотиками	19	19M20											
T193001	Умственная отсталость	19	19M30											
T193101	Нейропсихиатрические расстройства	19	19M31											
T199901	Др диагнозы психического расстройства	19	19M99											
A19MD01	Псих забол и расстр,до сут	19	БДК19		1			19A01						
T210101	Травма внешн факт, реан >3 сут	21	21M01				1							
T210102	Травма внешн факт, умер <3 сут	21	21M01			3								
S210101	Травма внешн факт с операцией	21	21M01	S										
T210103	Травма внешн факт	21	21M01											
T210201	Аллергическая реакция	21	21M02											
T210301	Токсич эффекты лекарств или др хим веществ, реан >3 сут	21	21M03				1							
T210302	Токсич эффекты лекарств или др хим веществ	21	21M03											
T219901	Др травмы, отравл и токсич эффекты, реан >3 сут	21	21M99				1							
S219901	Др травмы, отравл и токсич эффекты с опер	21	21M99	S										
T219902	Др травмы, отравл и токсич эффекты	21	21M99											
D21MD01	Травмы, отравл и токсич эффекты, до сут, опер	21	БДК21	S01	1									
A21MD01	Травмы, отравл и токсич эффекты, до сут	21	БДК21		1			21A01						
T229901	Ожог, реан >3 сут	22	22M99				1							
S229901	Ожог, опер выс/ур	22	22M99	08S03, 09S03, 08S02, 09S02										

S229902	Ожог, опер низк/ур	22	22M99	08S01, 09S01										
T229902	Ожоги без спец. лечения	22	22M99											
D22MD01	Ожог, до сут, опер	22	БДК22	08S01, 09S01	1									
A22MD01	Ожог, до сут	22	БДК22		1			22A01						
T249901	Множ значит травма двух или более регионах тела, реан >3 сут	24	24M99				1							
S249901	Множ значит травма двух или более регионах тела с опер	24	24M99	S										
T249902	Множ значит травма двух или более регионах тела	24	24M99											
D24MD01	Множ травма, до сут, опер	24	БДК24	S01	1									
A24MD01	Множ травма, до сут	24	БДК24		1			24A01						
S300401	ЗНО молочной железы, опер выс/ур	30	30M04	11S03, 33S03										
S300402	ЗНО молочной железы, опер сред/ур	30	30M04	11S02, 33S02										
S300403	ЗНО молочной железы, опер низк/ур	30	30M04	08S01, 09S01										
T300401	ЗНО молочной железы, луч/тер	30	30M04						17X01					
T300402	ЗНО молочной железы, хим/тер	30	30M04						17X02					
T300403	ЗНО молочной железы	30	30M04											
S300501	Забол молочной железы без ЗНО, опер выс и сред/ур	30	30M05	33S03, 33S02										
S300502	Забол молочной железы без ЗНО, опер низк/ур	30	30M05	33S01										
T300501	Забол молочной железы без ЗНО	30	30M05											
D30MD01	Забол молочной железы, до сут, опер	30	БДК30	08S01, 09S01	1									
A30MD01	Забол молочной железы, до сут	30	БДК30		1			30A01						
T550101	ТБ легких /резистн/бак подтв.	55	55M01											2
T550102	ТБ легких /резистн/бак подтв., < 40 дней	55	55M01		4									2
T550103	ТБ легких /резистн/бак подтв., < 20 дней	55	55M01		5									2
T550104	ТБ легких /чувствит/бак подтв	55	55M01											2
T550105	ТБ легких /чувствит/бак подтв., < 30 дней	55	55M01		6									2
T550106	ТБ легких /чувствит/бак подтв., < 15 дней	55	55M01		7									2
T550107	ТБ легких /клин или гист устан	55	55M01											1
T550108	ТБ легких /клин или гист устан., < 25 дней	55	55M01		8									1
T550109	ТБ легких /клин или гист устан., < 14 дней	55	55M01		9									1
T550201	Внелег. ТБ /резистн/бак подтв	55	55M02											2
T550202	Внелег. ТБ /резистн/бак подтв., <30 дней	55	55M02		6									2
T550203	Внелег. ТБ /чувствит/бак подтв	55	55M02											2
T550204	Внелег. ТБ /чувствит/бак подтв., <15 дней	55	55M02		7									2
T550205	Внелег. ТБ /клин. или гист. устан	55	55M02											1
T550206	Внелег. ТБ /клин. или гист. Устан.., <30 дней	55	55M02		9									1
T550301	Милиарный ТБ	55	55M03											
T55MD01	Прочие операции у ТБ пациентов	55	БДК55	02S02, 11S01, 11S02,										
T55MD02	Операции на НДП у ТБ пациентов	55	БДК55	12S02, 12S03, 12S04, 28S04, 28S05, 28S06										
T00MD01	Не ТБ диагнозы	не 55												
T00MD02	Не ТБ диагнозы, <10 дней	не 55			9									
T00MD03	Не ТБ диагнозы, < 5 дней	не 55			11									
T990001	Код, неприемлемый как основной диагноз	99	99M00											

Приложение 3
к приказу МЗ КР
от "08" 04 2024 г. № 8

Классификатор уровне сложности хирургических операций

Код уровня сложности	Уровень сложности
01S01	Операции на центральной нервной системе и головном мозге (уровень 1)
01S02	Операции на центральной нервной системе и головном мозге (уровень 2)
01S03	Операции на центральной нервной системе и головном мозге (уровень 3)
02S01	Операции на костно-мышечной системе и суставах (уровень 1)
02S02	Операции на костно-мышечной системе и суставах (уровень 2)
02S03	Операции на костно-мышечной системе и суставах (уровень 3)
02S04	Операции на костно-мышечной системе и суставах (уровень 4)
02S05	Операции на костно-мышечной системе и суставах (уровень 5)
03S01	Операции на периферической нервной системе (уровень 1)
03S02	Операции на периферической нервной системе (уровень 2)
03S03	Операции на периферической нервной системе (уровень 3)
05S01	Операции на эндокринных железах кроме гипофиза (уровень 1)
05S02	Операции на эндокринных железах кроме гипофиза (уровень 2)
06S01	Операции на органе зрения (уровень 1)
06S02	Операции на органе зрения (уровень 2)
06S03	Операции на органе зрения (уровень 3)
06S04	Операции на органе зрения (уровень 4)
06S05	Операции на органе зрения (уровень 5)
06S06	Операции на органе зрения (уровень 6)
07S01	Операции на органе слуха, придаточных пазухах носа и верхних дыхательных путях (уровень 1)
07S02	Операции на органе слуха, придаточных пазухах носа и верхних дыхательных путях (уровень 2)
07S03	Операции на органе слуха, придаточных пазухах носа и верхних дыхательных путях (уровень 3)
07S04	Операции на органе слуха, придаточных пазухах носа и верхних дыхательных путях (уровень 4)
07S05	Операции на органе слуха, придаточных пазухах носа и верхних дыхательных путях (уровень 5)
08S01	Операции на коже, подкожной клетчатке, придатках кожи (уровень 1)
08S02	Операции на коже, подкожной клетчатке, придатках кожи (уровень 2)
08S03	Операции на коже, подкожной клетчатке, придатках кожи (уровень 3)
08S04	Операции на коже, подкожной клетчатке, придатках кожи (уровень 4)
09S01	Операции на органах полости рта (уровень 1)
09S02	Операции на органах полости рта (уровень 2)
09S03	Операции на органах полости рта (уровень 3)
09S04	Операции на органах полости рта (уровень 4)
11S01	Операции на органах кроветворения и иммунной системы (уровень 1)
11S02	Операции на органах кроветворения и иммунной системы (уровень 2)
11S03	Операции на органах кроветворения и иммунной системы (уровень 3)
12S01	Операции на нижних дыхательных путях и легочной ткани, органах средостения (уровень 1)
12S02	Операции на нижних дыхательных путях и легочной ткани, органах средостения (уровень 2)
12S03	Операции на нижних дыхательных путях и легочной ткани, органах средостения (уровень 3)
12S04	Операции на нижних дыхательных путях и легочной ткани, органах средостения (уровень 4)
14S01	Другие операции на органах брюшной полости (уровень 1)
14S02	Другие операции на органах брюшной полости (уровень 2)
14S03	Другие операции на органах брюшной полости (уровень 3)
15S01	Операции на сердце и коронарных сосудах (уровень 1)
15S02	Операции на сердце и коронарных сосудах (уровень 2)
15S03	Операции на сердце и коронарных сосудах (уровень 3)
16S01	Операции на сосудах (уровень 1)
16S02	Операции на сосудах (уровень 2)
16S03	Операции на сосудах (уровень 3)

16S04 Операции на сосудах (уровень 4)
17S01 Операции на пищеводе, желудке, двенадцатиперстной кишке (уровень 1)
17S02 Операции на пищеводе, желудке, двенадцатиперстной кишке (уровень 2)
17S03 Операции на пищеводе, желудке, двенадцатиперстной кишке (уровень 3)
17S04 Операции на пищеводе, желудке, двенадцатиперстной кишке (уровень 4)
22S01 Операции на кишечнике и анальной области (уровень 1)
22S02 Операции на кишечнике и анальной области (уровень 2)
22S03 Операции на кишечнике и анальной области (уровень 3)
24S01 Аппендэктомия (уровень 1)
24S02 Аппендэктомия (уровень 2)
25S01 Операции на печени и поджелудочной железе (уровень 1)
25S02 Операции на печени и поджелудочной железе (уровень 2)
25S03 Операции на печени и поджелудочной железе (уровень 3)
26S01 Операции на желчном пузыре и желчевыводящих путях (уровень 1)
26S02 Операции на желчном пузыре и желчевыводящих путях (уровень 2)
26S03 Операции на желчном пузыре и желчевыводящих путях (уровень 3)
26S04 Операции на желчном пузыре и желчевыводящих путях (уровень 4)
27S01 Операции по поводу грыж (уровень 1)
27S02 Операции по поводу грыж (уровень 2)
27S03 Операции по поводу грыж (уровень 3)
28S01 Операции на почке и мочевыделительной системе (уровень 1)
28S02 Операции на почке и мочевыделительной системе (уровень 2)
28S03 Операции на почке и мочевыделительной системе (уровень 3)
28S04 Операции на почке и мочевыделительной системе (уровень 4)
28S05 Операции на почке и мочевыделительной системе (уровень 5)
28S06 Операции на почке и мочевыделительной системе (уровень 6)
29S01 Трансплантация
29S02 Трансплантация
30S01 Операции на женских половых органах (уровень 1)
30S02 Операции на женских половых органах (уровень 2)
30S03 Операции на женских половых органах (уровень 3)
30S04 Операции на женских половых органах (уровень 4)
31S01 Операции на мужских половых органах (уровень 1)
31S02 Операции на мужских половых органах (уровень 2)
31S03 Операции на мужских половых органах (уровень 3)
31S04 Операции на мужских половых органах (уровень 4)
32S01 Эндопротезирование суставов
33S01 Операции на молочной железе (уровень 1)
33S02 Операции на молочной железе (уровень 2)
33S03 Операции на молочной железе (уровень 3)

37S01 Рентгенэндоваскулярные методы обследования и лечения, лечение нарушений ритма сердца
37S02 Операции забрюшинного пространства (уровень 2)
37S03 Операции забрюшинного пространства (уровень 3)
38S01 Манипуляции по лечению нарушений ритма сердца
39S01 Рентгенэндоваскулярные методы обследования
40S01 Рентгенэндоваскулярные методы обследования и лечения

Распределение кодов операций по уровням сложности

Код	Операция	Код уровня сложности	Третичный (специал.) уровень
A01.	**операции на головном мозге**		
A01.001	Пункция желудочка головного мозга	01S01	
A01.002	Разрез головного мозга и мозговых оболочек	01S01	
A01.003	Вентрикулостомия	01S02	да
A01.014	Пункция гематомы головного мозга	01S01	
A01.052	Удаление новообразования оболочек головного мозга	01S02	да
A01.060	Каллозотомия	01S01	
A01.062	Гемисферотомия функциональная	01S02	да
A01.066	Люмбальный дренаж наружный	01S01	
A01.068	Удаление гематомы хиазмально-селлярной области	01S01	
A01.069	Трансназальное удаление гематомы хиазмально-селлярной области	01S01	

A01.070	Транскраниальное удаление гематомы хиазмально-селлярной области	01S01	
A01.075	Установка баллон-катетера в пазуху основной кости	01S02	да
A01.076	Пластика ликворной фистулы основания черепа эндоназальная с использованием видеоэндоскопических технологий	01S01	
A01.077	Установка вентрикулярного дренажа наружного	01S02	да
A01.079	Цистоперитонеальное шунтирование	01S02	да
A01.080	Цисто-вентрикулярное дренирование	01S02	да
A01.081	Цистоцистернальное дренирование	01S02	да
A01.107	Деструкция подкорковых структур головного мозга	01S02	да
A01.111	Стентирование ликворопроводящих путей головного мозга	01S02	да
A01.112	Удаление контузионного очага головного мозга	01S02	да
A02.001	Краниотомия	01S02	да
A02.002	Формирование трепанационных отверстий в костях черепа	01S01	
A02.003	Иссечение поврежденных костей черепа	01S01	
A02.004	Иссечение поврежденных костей черепа с одномоментной пластикой дефекта ауто- или аллотрансплантатом	01S01	
A02.013	Трепанация черепа	01S01	
A02.026	Пластика дефекта свода черепа	01S02	да
A02.028	Трефинация черепа	01S02	да
A03.036	Декомпрессия позвоночного канала микрохирургическая	01S02	да
A03.046	Удаление новообразования оболочек спинного мозга	01S01	
A03.048	Имплантация помпы для субарахноидального введения лекарственных препаратов	01S01	
A04.001	Декомпрессия корешка черепно-мозгового нерва	01S01	
A04.003	Декомпрессия корешка черепно-мозгового нерва при нейроваскулярном конфликте	01S01	
A04.004	Резекция черепно-лицевого комплекса	01S01	
A04.005	Резекция черепно-лицевого комплекса с микрохирургической пластикой ауто- или искусственными имплантами	01S02	да
A04.006	Резекция черепно-лицевого комплекса с реконструктивно- пластическим компонентом	01S02	да
A04.007	Резекция черепно-лицевого комплекса с микрохирургической пластикой	01S02	да
A04.008	Резекция черепно-лицевого комплекса с микрохирургической пластикой с использованием видеоэндоскопических технологий	01S01	
A04.009	Резекция черепно-глазнично-лицевого комплекса	01S01	
A04.015	Удаление черепно-лицевого новообразования	01S01	
A07.012	Удаление новообразования гипофиза	01S02	да
B01.001	Получение ликвора из желудочков мозга	01S01	
B01.002	Введение лекарственных препаратов в структуры головного мозга	01S01	
B02.001	Биопсия новообразования основания черепа	01S01	
B02.002	Биопсия новообразования основания черепа эндоназальная с помощью видеоэндоскопических технологий	01S01	
B03.001	Спинномозговая пункция	01S01	
B03.002	Спинномозговая пункция с катетеризацией перидурального пространства	01S01	
B03.003	Спинномозговая пункция с изменением давления спинномозговой жидкости	01S01	
B03.004	Введение лекарственных препаратов в спинномозговой канал	01S01	
B03.005	Введение лекарственных препаратов в перидуральное пространство	01S01	
B03.006	Непрерывное введение лекарственных препаратов в перидуральное пространство	01S01	
B04.001	Биопсия черепного или периферического нерва или ганглия	01S01	
B05.001	Биопсия симпатического нерва или ганглия	01S01	
A01.004	Вентрикулостомия третьего желудочка головного мозга с использованием видеоэндоскопических технологий	01S02	да
A01.005	Установка вентрикуло-цистернального дренажа	01S02	да
A01.006	Установка вентрикуло-цистернального дренажа с использованием видеоэндоскопических технологий	01S02	да
A01.007	Установка внечерепного желудочкового шунта	01S02	да
A01.008	Наложение анастомоза вентрикуло-атриального	01S02	да
A01.009	Удаление абсцесса головного мозга с капсулой	01S02	да
A01.010	Вскрытие абсцесса головного мозга и дренирование	01S02	да
A01.011	Удаление кисты головного мозга	01S02	да
A01.015	Удаление гематомы головного мозга	01S02	да
A01.016	Закрытое дренирование гематомы головного мозга при помощи фибринолитических препаратов	01S02	да
A01.017	Удаление внутримозговой гематомы больших полушарий головного мозга с коагуляцией патологических сосудов артериовенозной мальформации	01S02	да
A01.018	Удаление внутримозговой гематомы задней черепной ямки с иссечением артериовенозной мальформации	01S02	да
A01.019	Удаление внутримозговой гематомы задней черепной ямки с коагуляцией патологических сосудов артериовенозной альформации	01S02	да

A01.020	Удаление внутримозговой гематомы больших полушарий головного мозга с иссечением артериовенозной мальформации глубинных структур	01S02	да
A01.021	Удаление внутримозговой гематомы больших полушарий головного мозга с иссечением артериовенозной мальформации	01S02	да
A01.022	Удаление гематом больших полушарий головного мозга	01S02	да
A01.023	Удаление гематом мозжечка	01S02	да
A01.024	Удаление гематом глубинных структур головного мозга	01S02	да
A01.025	Удаление эпидуральной гематомы головного мозга	01S02	да
A01.026	Закрытое наружное дренирование субдуральной гематомы	01S02	да
A01.027	Пластика твердой мозговой оболочки	01S02	да
A01.028	Удаление новообразований головного мозга микрохирургическое	01S02	да
A01.029	Удаление пораженного вещества головного мозга	01S02	да
A01.030	Удаление участков мозговой оболочки	01S02	да
A01.031	Перевязка кровеносных сосудов головного мозга	01S02	да
A01.032	Удаление субдуральной гематомы	01S02	да
A01.033	Кортикальная топэктомия	01S02	да
A01.034	Лобэктомия (удаление доли головного мозга)	01S02	да
A01.035	Амигдалогиппокампэктомия	01S02	да
A01.036	Клипирование шейки аневризмы артерий головного мозга	01S02	да
A01.037	Клипирование шейки аневризмы внутренней сонной артерии	01S02	да
A01.038	Клипирование шейки аневризмы средней мозговой артерии	01S02	да
A01.039	Клипирование шейки аневризмы передней мозговой артерии	01S02	да
A01.040	Клипирование шейки аневризмы базиллярной артерии (бифуркации) путем хирургических доступов с резекцией костей основания черепа	01S02	да
A01.041	Клипирование шейки аневризмы дистальных сегментов артерий головного мозга	01S02	да
A01.042	Клипирование шейки аневризмы задней нижней мозжечковой артерии	01S02	да
A01.043	Клипирование шейки аневризмы каротидно-офтальмического сегмента	01S02	да
A01.044	Клипирование шейки аневризмы в случаях множественных аневризм головного мозга	01S02	да
A01.045	Укрепление стенок аневризмы артерий головного мозга	01S02	да
A01.046	Клипирование шейки аневризмы артерий головного мозга крупных и гигантских размеров	01S02	да
A01.047	Клипирование шейки аневризмы артерий головного мозга крупных и гигантских размеров с применением внутрисосудистой аспирации крови открытым способом	01S02	да
A01.048	Клипирование шейки аневризмы артерий головного мозга крупных и гигантских размеров с применением внутрисосудистой аспирации крови эндоваскулярным способом	01S02	да
A01.049	Клипирование несущей аневризму артерии	01S02	да
A01.050	Клипирование и окклюзия баллоном несущей аневризму артерии	01S02	да
A01.051	Установка субдурального или желудочкового датчика внутричерепного давления	01S02	да
A01.053	Удаление новообразования оболочек головного мозга микрохирургическое	01S02	да
A01.054	Удаление новообразования оболочек головного мозга микрохирургическое с пластикой твердой мозговой оболочки ауто- или искусственными имплантами	01S02	да
A01.055	Удаление новообразования оболочек головного мозга микрохирургическое с пластикой твердой мозговой оболочки и свода черепа ауто- или искусственными имплантами	01S02	да
A01.056	Удаление новообразования оболочек головного мозга микрохирургическое с пластикой твердой мозговой оболочки и венозных синусов ауто- или искусственными имплантами	01S02	да
A01.057	Удаление новообразования оболочек головного мозга микрохирургическое с пластикой твердой мозговой оболочки, свода черепа и венозных синусов ауто- или искусственными имплантами	01S02	да
A01.058	Удаление новообразования оболочек головного мозга с применением микрохирургической техники и интраоперационной навигации	01S02	да
A01.059	Удаление новообразования оболочек головного мозга микрохирургическое с пластикой твердой мозговой оболочки, свода черепа и венозных синусов сложно-составными лоскутами	01S02	да
A01.061	Каллозотомия микрохирургическая	01S02	да
A01.063	Гемисферотомия функциональная микрохирургическая	01S02	да
A01.064	Имплантация программируемой системы в область блуждающего нерва	01S02	да
A01.065	Люмбо-перитонеальное шунтирование	01S02	да
A01.067	Дренирование боковых желудочков головного мозга наружное	01S02	да
A01.071	Пластика ликворной фистулы	01S02	да
A01.072	Эндоскопическая эндоназальная пластика ликворной фистулы основания черепа	01S02	да
A01.073	Эндоскопическая пластика ликворных фистул	01S02	да
A01.074	Трансназальная пластика ликворных фистул	01S02	да
A01.078	Вентрикуло-перитонеальное шунтирование	01S02	да
A01.082	Дренирование опухолевых кист полости черепа	01S02	да

A01.083	Фенестрация стенок кисты с использованием видеоэндоскопических технологий	01S02	да
A01.084	Дренирование кист полости черепа	01S02	да
A01.085	Удаление новообразования ствола головного мозга	01S02	да
A01.086	Удаление новообразования ствола головного мозга микрохирургическое	01S02	да
A01.087	Удаление новообразования ствола головного мозга с применением микрохирургической техники и интраоперационной навигации	01S02	да
A01.088	Удаление новообразования мозжечка и IV желудочка головного мозга	01S02	да
A01.089	Удаление новообразования мозжечка и IV желудочка с применением микрохирургической техники	01S02	да
A01.090	Удаление новообразования мозжечка и IV желудочка с применением микрохирургической техники и интраоперационной навигации	01S02	да
A02.012	Реконструкция костей свода черепа	02S04	да
A01.091	Удаление новообразования больших полушарий головного мозга	01S02	да
A01.092	Удаление новообразования больших полушарий головного мозга с применением микрохирургической техники	01S02	да
A01.093	Удаление новообразования больших полушарий головного мозга с применением микрохирургической техники и интраоперационной навигации	01S02	да
A01.094	Удаление новообразования головного мозга срединно-глубинной локализации	01S02	да
A01.095	Удаление новообразования головного мозга срединно-глубинной локализации с применением микрохирургической техники	01S02	да
A01.096	Удаление новообразования головного мозга срединно-глубинной локализации с применением микрохирургической техники и интраоперационной навигации	01S02	да
A01.097	Эндоскопическое удаление новообразования головного мозга срединно-глубинной локализации	01S02	да
A01.098	Удаление новообразования желудочков мозга	01S02	да
A01.099	Удаление новообразования желудочков мозга с применением микрохирургической техники	01S02	да
A01.100	Удаление новообразования желудочков мозга с применением микрохирургической техники и интраоперационной навигации	01S02	да
A02.023	Пластика дефекта костей черепа	02S04	да
A01.101	Эндоскопическое удаление новообразования желудочков мозга	01S02	да
A01.102	Удаление новообразования краниофарингеального протока	01S02	да
A01.103	Удаление новообразования краниофарингеального протока с применением микрохирургической техники	01S02	да
A01.104	Удаление новообразования краниофарингеального протока с применением микрохирургической техники и интраоперационной навигации	01S02	да
A01.105	Удаление новообразования IV желудочка с применением микрохирургической техники и с нейрофизиологическим контролем/мониторингом	01S02	да
A03.001	Декомпрессивная ламинэктомия	02S04	да
A03.002	Декомпрессивная ламинэктомия позвонков с фиксацией	02S05	да
A03.003	Фасетэктомия	02S02	
A03.004	Спондилоэктомия	02S04	да
A03.005	Вертебротомия	02S04	да
A03.006	Корпорэктомия	02S05	да
A03.007	Корпорэктомия с эндопротезированием	02S05	да
A03.008	Корпорэктомия с реконструктивно-пластическим компонентом	02S04	да
A03.009	Удаление позвонка с эндопротезированием	02S05	да
A03.010	Резекция позвонка	02S04	да
A03.011	Резекция позвонка симультанная	02S04	да
A03.012	Иссечение межпозвоночного диска	02S04	да
A03.013	Иссечение межпозвоночного диска с использованием видеоэндоскопических технологий	02S05	да
A03.014	Артродез позвоночника	02S05	да
A03.015	Артродез позвоночника (спондилодез) с использованием видеоэндоскопических технологий	02S05	да
A03.016	Спондилосинтез	02S05	да
A03.017	Дискэктомия трансторакальная	02S04	да
A03.018	Дискэктомия с использованием микрохирургической техники	02S05	да
A03.019	Протезирование межпозвонкового диска	02S05	да
A03.020	Динамическая фиксация позвоночника	02S04	да
A03.021	Пластика позвонка	02S05	да
A03.022	Вертебропластика	02S05	да
A03.023	Кифопластика	02S05	да
A03.024	Стентопластика позвонка	02S05	да
A03.025	Удаление тела позвонка с эндопротезированием	02S05	да
A03.026	Удаление грыжи межпозвонкового диска	02S04	да

A03.027	Удаление грыжи межпозвонкового диска с использованием видеоэндоскопических технологий	02S05	да
A03.028	Акципитоспондилодез	02S05	да
A03.029	Ригидная фиксация позвоночника	02S04	да
A03.030	Трансоральная фиксация позвоночника	02S04	да
A03.031	Коррекция деформации позвоночника	02S05	да
A03.032	Декомпрессия межпозвоночного диска пункционная	02S04	да
A03.033	Ламинопластика	02S04	да
A03.034	Вертебропластика под лучевым контролем	02S05	да
A01.106	Удаление новообразования хиазмально-селлярной области и III желудочка головного мозга	01S02	да
A01.108	Удаление кавернозной ангиомы головного мозга	01S02	да
A01.109	Удаление кавернозной ангиомы головного мозга с применением микрохирургической техники	01S02	да
A01.110	Удаление кавернозной ангиомы головного мозга с применением микрохирургической техники и интраперационной навигации	01S02	да
A02.005	Краниопластика	01S02	да
A02.006	Декомпрессивная трепанация	01S02	да
A02.007	Декомпрессия краниовертебрального перехода	01S02	да
A03.042	Удаление новообразования крестцово-копчиковой области	02S04	да
A02.008	Реконструктивные операции при врожденных грыжах черепа	01S02	да
A02.009	Реконструктивные операции при врожденных грыжах черепа с лобноглазничной реконструкцией	01S02	да
A02.010	Реконструктивные операции при врожденных грыжах черепа с реконструкцией черепноглазничнолицевого комплекса	01S02	да
A02.011	Реконструктивные операции при врожденных грыжах черепа с реконструкцией костей носа	01S02	да
A02.014	Удаление новообразования основания черепа	01S02	да
A02.015	Удаление новообразования основания черепа микрохирургическое	01S02	да
A03.049	Резекция крестца	02S04	да
A03.050	Кокцигэктомия	02S03	
A03.051	Резекция копчика	02S03	
A03.052	Удаление внутреннего фиксирующего устройства из позвоночника	02S02	
A02.016	Удаление новообразования основания черепа микрохирургическое с пластикой дефекта основания черепа ауто- или искусственными имплантами	01S02	да
A02.017	Удаление новообразования основания черепа микрохирургическое трансоральным доступом с пластикой дефекта основания черепа ауто- или искусственными имплантами	01S02	да
A02.018	Удаление новообразования основания черепа микрохирургическое трансназальным доступом с пластикой дефекта основания черепа ауто- или искусственными имплантами	01S02	да
A02.019	Удаление новообразования основания черепа трансназальное микрохирургическое с применением эндоскопической техники и пластикой дефекта основания черепа ауто- или искусственными имплантами	01S02	да
A02.020	Удаление новообразования основания черепа трансназальное микрохирургическое с пластикой дефекта основания черепа ауто- или искусственными имплантами	01S02	да
A02.021	Удаление новообразования костей свода черепа	01S02	да
A02.022	Пластика верхнего сагиттального синуса	01S02	да
A02.024	Пластика дефекта основания черепа	01S02	да
A02.025	Пластика дефекта основания черепа с использованием аутотрансплантации костей свода черепа	01S02	да
A02.027	Пластика дефекта свода черепа с использованием аутотрансплантатов из костей свода черепа	01S02	да
A03.035	Деструкция зоны вхождения задних корешков в спинной мозг	01S02	да
A03.037	Декомпрессия позвоночного канала с имплантацией стабилизирующей системы	01S02	да
A03.038	Деструкция зоны вхождения задних корешков в спинной мозг	01S02	да
A03.039	Удаление абсцессов спинного мозга	01S02	да
A03.040	Удаление кист спинного мозга	01S02	да
A03.041	Удаление новообразования спинного мозга	01S02	да
A03.043	Удаление новообразования спинного мозга микрохирургическое	01S02	да
A03.044	Микрохирургическое удаление новообразований спинного мозга с применением нейрофизиологического мониторинга	01S02	да
A03.045	Микрохирургическое удаление новообразований спинного мозга с применением систем, стабилизирующих позвоночник	01S02	да
A03.047	Удаление новообразования оболочек спинного мозга с применением микрохирургической техники	01S02	да

A04.002	Декомпрессия корешка черепно-мозгового нерва микроваскулярная с установкой протектора	01S02	да
A04.010	Резекция черепно-глазнично-лицевого комплекса с микрохирургической пластикой	01S02	да
A04.011	Резекция черепно-глазнично-лицевого комплекса с микрохирургической пластикой с использованием видеоэндоскопических технологий	01S02	да
A04.012	Удаление новообразования черепных нервов	01S02	да
A05.001	Разделение или иссечение нерва	03S01	
A05.002	Сшивание нерва	03S02	
A05.003	Сшивание нерва с использованием микрохирургической техники	03S03	да
A05.004	Невролиз и декомпрессия нерва	03S01	
A05.005	Невролиз и декомпрессия нерва с использованием микрохирургической техники	03S02	
A05.006	Выделение нерва в кистьевом туннеле	03S01	
A05.007	Периартериальная симпатэктомия	03S03	да
A05.008	Невротомия	03S01	
A05.009	Невротомия с применением микрохирургической техники	03S03	да
A05.010	Аутотрансплантация нерва	03S03	да
A05.011	Невротрипсия	03S02	
A05.012	Радикулотомия	03S02	
A05.013	Хордотомия	03S02	
A05.014	Комиссуротомия	03S02	
A05.015	Бульботомия	03S02	
A05.016	Трактотомия	03S02	
A05.017	Аутотрансплантация периферического нерва	03S03	да
A05.018	Аутотрансплантация периферического нерва с использованием микрохирургической техники	03S03	да
A05.019	Симпатэктомия	03S03	да
A05.020	Симпатэктомия торакоскопическая	03S03	да
A05.021	Симпатэктомия поясничная	03S03	да
A05.022	Симпатэктомия грудная	03S03	да
A05.023	Вылущивание невриномы	03S02	
A05.024	Транспозиция нерва	03S02	
A05.025	Транспозиция ветвей нерва с использованием микрохирургической техники	03S03	да
A05.026	Рассечение спаек и декомпрессия стволов нервных сплетений	03S02	
A05.027	Невротизация	03S02	
A05.028	Невротизация брахиоплексальная селективная с применением микрохирургической техники	03S03	да
A05.029	Невротизация интеркостобрахеальная селективная с применением микрохирургической техники	03S03	да
A05.030	Невротизация внутриплексальная с применением микрохирургической техники	03S03	да
A05.031	Удаление новообразования спинномозгового нерва	03S03	да
A05.032	Удаление новообразования спинномозгового нерва микрохирургическое	03S03	да
A05.033	Ризотомия	03S01	
A06.001	Гемитиреоидэктомия	05S01	
A06.002	Гемитиреоидэктомия с использованием видеоэндоскопических технологий	05S02	да
A06.003	Гемитиреоидэктомия с микрохирургической пластикой	05S02	да
A06.004	Гемитиреоидэктомия с истмусэктомией с использованием видеоэндоскопических технологий	05S01	
A06.005	Тиреоидэктомия	05S02	да
A06.006	Тиреоидэктомия с использованием видеоэндоскопических технологий	05S02	да
A06.007	Тиреоидэктомия с микрохирургической пластикой	05S02	да
A06.008	Тиреоидэктомия с микрохирургическим невролизом возвратного гортанного нерва	05S02	да
A06.009	Субтотальная резекция щитовидной железы	05S02	да
A06.010	Резекция щитовидной железы субтотальная с использованием видеоэндоскопических технологий	05S02	да
A06.011	Предельно-субтотальная резекция щитовидной железы	05S02	да
A06.012	Резекция щитовидной железы с микрохирургическим невролизом возвратного гортанного нерва	05S01	
A06.013	Паратиреоидэктомия	05S01	
A06.014	Удаление паратиреоаденом	05S01	
A06.015	Частичная паратиреоидэктомия	05S01	
A07.001	Частичная адреналэктомия	05S02	да
A07.002	Односторонняя адреналэктомия лапаротомным доступом	05S02	да
A07.003	Односторонняя адреналэктомия люмботомным доступом	05S02	да
A07.004	Односторонняя адреналэктомия торакофренотомным доступом	05S02	да
A07.005	Субтотальная адреналэктомия	05S02	да
A07.006	Тотальная адреналэктомия	05S02	да
A07.007	Двухсторонняя адреналэктомия лапаратомным доступом	05S02	да

A07.008	Эндоскопическая адреналэктомия односторонняя	05S02	да
A07.009	Эндоскопическая адреналэктомия двухсторонняя	05S02	да
A07.010	Расширенная адреналэктомия, или адреналэктомия с резекцией соседних органов	05S02	да
A07.011	Удаление феохромоцитомы	05S02	да
A04.013	Удаление новообразования черепных нервов с применением микрохирургической техники	01S02	да
A04.014	Удаление новообразования черепных нервов с применением микрохирургической техники и интраоперационной навигации	01S02	да
A04.016	Удаление черепно-лицевого новообразования микрохирургическое с пластикой дефекта основания черепа ауто- или искусственными имплантами	01S02	да
A04.017	Удаление черепно-лицевого новообразования микрохирургическое с применением эндоскопической техники и пластикой дефекта основания черепа ауто- или искусственными имплантами	01S02	да
A04.018	Пластика черепных нервов	01S02	да
A04.019	Микрохирургическая пластика черепно-лицевого комплекса с микрохирургической пластикой ауто- или искусственными имплантами	01S02	да
A04.020	Реконструктивные операции при черепно-лицевых новообразованиях	01S02	да
A04.021	Реконструкция черепно-глазнично-лицевого комплекса	01S02	да
A04.022	Реконструкция черепно-глазнично-лицевого комплекса. Циркулярная орбитотомия и медиальное перемещение глазниц	01S02	да
A04.023	Реконструкция черепно-глазнично-лицевого комплекса. Циркулярная орбитотомия и двухсторонняя остеотомия верхней челюсти с медиальным перемещением	01S02	да
A04.024	Реконструкция черепно-глазнично-лицевого комплекса. Парциальная орбитотомия и медиальное перемещение глазниц	01S02	да
A07.023	Удаление вилочковой железы	11S02	
A07.013	Удаление новообразования гипофиза трансназальным доступом	01S02	да
A07.014	Удаление новообразования гипофиза транскраниальным доступом	01S02	да
A07.015	Удаление новообразования гипофиза трансназальным микроскопическим доступом	01S02	да
A07.016	Удаление новообразования гипофиза с применением микрохирургической техники и интраоперационной навигации	01S02	да
A08.001	Блефаротомия, кантотомия	06S01	
A08.002	Удаление халязиона	06S01	
A08.003	Удаление контагиозного моллюска, вскрытие малых ретенционных кист век и конъюнктивы, ячменя, абсцесса века	06S01	
A08.004	Удаление ксантелазм век	06S01	
A08.005	Иссечение обызвествленной мейбомиевой железы	06S01	
A08.006	Иссечение, репозиция основания ресниц	06S01	
A08.007	Трансплантация волосяных фолликулов	06S03	
A08.008	Эпиляция ресниц	06S01	
A08.009	Устранение эпикантуса	06S04	
A08.010	Устранение энтропиона или эктропиона	06S03	
A08.011	Коррекция блефароптоза	06S04	
A08.012	Устранение птоза	06S04	
A08.013	Коррекция блефарохалязиса	06S03	
A08.014	Устранение блефароспазма	06S01	
A08.015	Блефарорафия	06S01	
A08.016	Удаление новообразования век	06S03	
A08.017	Ушивание раны века	06S03	
A08.018	Пластика глазной щели	06S04	
A08.019	Пластика века (блефаропластика) без и с пересадкой тканей	06S05	да
A08.020	Пластика верхних век без пересадки тканей чрескожным доступом	06S04	
A08.021	Пластика верхних век без пересадки тканей трансконъюнктивальным доступом	06S04	
A08.022	Пластика нижних век чрескожным подресничным доступом с формированием кожного лоскута	06S05	да
A08.023	Пластика нижних век чрескожным подресничным доступом с кожно-мышечным лоскутом	06S05	да
A08.024	Пластика нижних век чрескожным подресничным доступом с миопексией	06S05	да
A08.025	Пластика нижних век чрескожным подресничным доступом с каптопексией	06S05	да
A08.026	Пластика нижних век чрескожным подресничным доступом с перемещением части жирового тела орбиты в "слезную борозду"	06S05	да
A08.027	Пластика нижних век трансконъюктивальным доступом	06S05	да
A08.028	Бипланарная пластика нижних век	06S04	
A08.029	Ориентальная пластика век	06S04	
A08.030	Удаление инородного тела век	06S01	
A08.031	Кантопластика	06S02	
A08.032	Кантопластика латеральная	06S02	
A08.033	Тарзопластика	06S03	

A08.034	Кантопластика медиальная	06S04	
A09.001	Разрез слезной железы	06S01	
A09.002	Удаление инородного тела или новообразования слезной железы	06S01	
A09.003	Иссечение слезной железы	06S04	
A09.004	Устранение дислокации слезной железы	06S04	
A09.005	Удаление камней слезных канальцев	06S01	
A09.006	Вскрытие флегмоны слезного мешка, разрез слезных точек и слезных канальцев	06S04	
A09.007	Пластика слезных точек и слезных канальцев	06S04	
A09.008	Дилатация слезных протоков	06S02	
A09.009	Интубация слезных протоков	06S03	
A09.010	Имплантация обтуратора слезной точки	06S01	
A09.011	Дакриоцистэктомия	06S03	
A09.012	Дакриоцисториностомия	06S04	
A09.013	Дакриоцисториностомия с использованием эндоскопических технологий	06S04	
A09.014	Конъюнктиводакриостомия, конъюнктивориностомия	06S03	
A09.015	Лакоцистостомия с постоянной интубацией	06S04	
A09.016	Лакориностомия с имплантацией лакопротеза	06S04	
A09.017	Зондирование слезных канальцев, активация слезных точек	06S03	
A09.018	Разрез слезных точек и слезных канальцев	06S01	
A09.019	Расщепление слезных точек и канальцев	06S03	
A09.020	Радиоэксцизия при новообразованиях придаточного аппарата глаза	06S01	
A10.001	Конъюнктивотомия	06S01	
A10.002	Удаление инородного тела конъюнктивы	06S01	
A10.003	Ушивание раны конъюнктивы	06S01	
A10.004	Экспрессия (выдавливание) и выскабливание фолликулов конъюнктивы	06S01	
A10.005	Перитомия, периэктомия, лимборрафия	06S01	
A10.006	Рассечение симблефарона	06S03	
A10.007	Трансплантация стенонова протока в конъюнктивальную полость	06S04	
A10.008	Пластика конъюнктивальной полости	06S05	да
A10.009	Пластика конъюнктивальной полости с использованием свободного лоскута слизистой со щеки	06S03	
A10.010	Иссечение пингвекулы	06S01	
A10.011	Удаление птеригиума	06S01	
A10.012	Промывание конъюнктивной полости	06S01	
A11.001	Кератотомия	06S03	
A11.002	Кератэктомия	06S01	
A11.003	Эксимерлазерная фототерапевтическая кератэктомия	06S06	да
A11.004	Эксимерлазерная фоторефракционная кератэктомия	06S06	да
A11.005	Кератомилез	06S02	
A11.006	Кератофакия	06S02	
A11.007	Кератопластика (трансплантация роговицы)	06S05	да
A11.008	Аутоконъюктивальная пластика роговицы	06S03	
A11.009	Неавтоматизированная послойная кератопластика	06S05	да
A11.010	Автоматизированная послойная кератопластика	06S05	да
A11.011	Задняя послойная кератопластика	06S05	да
A11.012	Послойная кератопластика	06S05	да
A11.013	Неавтоматизированная эндокератопластика	06S05	да
A11.014	Сквозная лимбокератопластика	06S06	да
A11.015	Кератопластика конъюнктивальная	06S04	
A11.016	Кератопластика сквозная	06S06	да
A11.017	Удаление птеригиума с послойной частичной кератопластикой	06S06	да
A11.018	Кератопротезирование	06S06	да
A11.019	Удаление инородного тела роговицы	06S01	
A11.020	Ушивание раны роговицы	06S02	
A11.021	Ушивание проникающей раны роговицы	06S06	да
A11.022	Фистулэктомия, ушивание фистулы роговицы, склеры	06S01	
A11.023	Удаление новообразования роговицы, конъюнктивы	06S03	
A12.001	Синусотомия	06S04	
A12.002	Иридотомия	06S02	
A12.003	Иридэктомия	06S02	
A12.004	Ириденклейзис	06S02	
A12.005	Иридопластика	06S02	
A12.006	Иридоциклоретракция	06S05	да
A12.007	Иридосклерэктомия	06S05	да
A12.008	Имплантация иридохрусталиковой диафрагмы, искусственной радужки	06S05	да
A12.009	Циклэктомия, циклотомия	06S02	
A12.010	Циклэктомия, трансцилиарное дренирование задней камеры	06S03	

A12.011	Циклодиализ	06S02	
A12.012	Гониотомия	06S02	
A12.013	Гониоспазис	06S02	
A12.014	Трабекулотомия	06S03	
A12.015	Трабекулоэктомия (синустрабекулоэктомия)	06S04	
A12.016	Склеротомия, пункция склеры	06S01	
A12.017	Склерэктомия, трепанация склеры	06S04	
A12.018	Глубокая склерэктомия	06S02	
A12.019	Проникающая склерэктомия	06S04	
A12.020	Склероангулореконструкция	06S03	
A12.021	Склеропластика	06S02	
A12.022	Склеропластика с использованием трансплантатов	06S02	
A12.023	Ушивание раны склеры	06S02	
A12.024	Ушивание проникающей раны склеры	06S04	
A12.025	Удаление инородного тела из склеры	06S04	
A12.026	Локальное эписклеральное пломбирование	06S03	
A12.027	Круговое эпиклеральное пломбирование	06S03	
A12.028	Резекция, рифление склеры	06S01	
A12.029	Иридоциклосклерэктомия	06S04	
A12.030	Иридоциклохориоидсклерэктомия	06S05	да
A12.031	Удаление эписклеральной пломбы	06S02	
A12.032	Непроникающая глубокая склерэктомия	06S06	да
A12.033	Непроникающая глубокая склерэктомия с дренированием	06S06	да
A12.034	Алкоголизация цилиарного ганглия	06S01	
A12.035	Подшивание цилиарного тела	06S04	
A12.036	Прочие проникающие антиглаукоматозные операции	06S04	
A12.037	Введение вискоэластиков в зону операции	06S03	
A12.038	Вискоканалостомия	06S04	
A12.039	Имплантация дренажа антиглаукоматозного	06S05	да
A12.040	Диатермостомия интрасклеральная микроинвазивная	06S03	
A12.041	Прочие непроникающие антиглаукоматозные операции	06S03	
A12.042	Удаление антиглаукоматозного дренажа или его замена	06S05	да
A12.043	Реконструкция угла передней камеры глаза	06S03	
A12.044	Ретросклеропломбирование	06S02	
A12.045	Коррекция положения склеральной пломбы	06S01	
A12.046	Пластика фильтрационной подушечки	06S01	
A12.047	Ревизия (нидлинг) фильтрационной подушечки	06S01	
A12.048	Ревизия (нидлинг) фильтрационной подушки, механический нидлинг	06S01	
A12.049	Ревизия (нидлинг) фильтрационной подушки, субсклеральный нидлинг	06S02	
A12.050	Микроинвазивная хирургия шлеммова канала	06S02	
A12.051	Пластика фильтрационной подушечки	06S01	
A13.001	Удаление инородного тела из хрусталика	06S04	
A13.002	Экстракция хрусталика	06S03	
A13.003	Лазерная экстракция хрусталика	06S03	
A13.004	Удаление вывихнутого хрусталика	06S04	
A13.005	Удаление вывихнутой в стекловидное тело интраокулярной линзы	06S03	
A13.006	Удаление хрусталиковых масс	06S03	
A13.007	Ленсэктомия	06S03	
A13.008	Факоэмульсификация без интраокулярной линзы. Факофрагментация, факоаспирация	06S04	
A13.009	Факоэмульсификация с использованием фемтосекундного лазера	06S05	да
A13.010	Факоэмульсификация с имплантацией интраокулярной линзы	06S05	да
A13.011	Имплантация интраокулярной линзы	06S05	да
A13.012	Репозиция с подшиванием интраокулярной линзы	06S05	да
A13.013	Удаление интраокулярной линзы	06S04	
A13.014	Репозиция и фиксация дислоцированной интраокулярной линзы	06S05	да
A13.015	Дисцизия, экстракция вторичной катаракты	06S05	да
A13.016	Лазерная капсулотомия, капсулэктомия	06S02	
A14.001	Промывание передней камеры глаза	06S03	
A14.002	Введение воздуха, лекарственных препаратов в переднюю камеру глаза	06S03	
A14.003	Удаление инородного тела из переднего сегмента глаза	06S05	да
A14.004	Тонкоигольная аспирационная биопсия при внутриглазных опухолях	06S01	
A14.005	Эндовитреальная пункция	06S01	
A14.006	Тампонада витреальной полости (перфторорганическим или иным высокомолекулярным соединением)	06S06	да
A14.007	Эндовитреальная замена перфторорганического соединения на силикон	06S06	да
A14.008	Удаление силиконового масла (или иного высокомолекулярного соединения) из витреальной полости	06S05	да

A14.009	Декомпрессия зрительного нерва	06S03	
A14.010	Реконструкция задней камеры глаза	06S05	да
A14.011	Укрепление склеры заднего сегмента глаза	06S04	
A14.012	Реваскуляризация заднего сегмента глаза	06S04	
A14.013	Удаление инородного тела, паразитов из заднего сегмента глаза	06S04	
A14.014	Витреотомия	06S03	
A14.015	Витреоэктомия	06S06	да
A14.016	Витрэктомия передняя	06S05	да
A14.017	Витреоэктомия задняя субтотальная закрытая	06S05	да
A14.018	Витреошвартэктомия	06S06	да
A14.019	Деструкция очагов воспаления, неоваскуляризации или новообразования сетчатки, хориоидеи	06S02	
A14.020	Эндовитреальное введение лекарственных препаратов, воздуха, силикона	06S04	
A14.021	Интравитреальное введение лекарственных препаратов	06S05	да
A14.022	Замещение стекловидного тела	06S06	да
A14.023	Установка раздуваемого баллона-катетера при отслойке сетчатки	06S03	
A14.024	Имплантация аллопластических материалов под хориоидею	06S03	
A14.025	Удаление перфторорганического или иного высокомолекулярного соединения из витреальной полости	06S05	да
A14.026	Эндорезекция внутриглазных новообразований	06S05	да
A14.027	Транслокация макулы	06S06	да
A15.001	Миотомия, тенотомия глазной мышцы	06S04	
A15.002	Трансплантация, иссечение глазной мышцы	06S05	да
A15.003	Резекция глазной мышцы	06S05	да
A15.004	Рецессия, тенорафия глазной мышцы	06S05	да
A15.005	Рассечение спаек глазной мышцы	06S03	
A16.001	Энуклеация глазного яблока	06S04	
A16.002	Эвисцерация глазного яблока	06S03	
A16.003	Эвисцерация с резекцией заднего полюса и имплантацией вкладыша	06S04	
A16.004	Эвисцероэнуклеация с инверсией заднего полюса глаза	06S04	
A16.005	Протезирование глазного яблока	06S01	
A17.001	Пластика глазницы с использованием аллопластического материала	06S05	да
A17.002	Имплантация интрастромальных сегментов	06S04	
A17.003	Удаление имплантата глазницы	06S02	
A17.004	Орбитотомия	06S02	
A17.005	Костно-пластическая орбитотомия	06S03	
A17.006	Орбитотомия поднадкостничная	06S04	
A17.007	Орбитотомия транскутанная	06S03	
A17.008	Трансконъюнктивальная орбитотомия	06S04	
A17.009	Резекция стенок глазницы	06S04	
A17.010	Удаление инородного тела, новообразования из глазницы	06S05	да
A17.011	Экзентерация глазницы	06S05	да
A17.012	Частичная экзентерация глазницы с сохранением век	06S05	да
A17.013	Реконструкция глазницы	06S05	да
A17.014	Внутренняя декомпрессия орбиты	06S05	да
A17.015	Внутренняя декомпрессия орбиты с костной декомпрессией	06S04	
A17.016	Пластика опорно-двигательной культи при анофтальме	06S05	да
A18.001	Дренирование фурункула наружного уха	07S01	
A18.002	Кюретаж наружного уха	07S01	
A18.003	Первичная хирургическая обработка раны наружного уха	07S01	
A18.004	Наложение швов на ушную раковину и наружный слуховой проход	07S01	
A18.005	Сшивание наружного уха	07S01	
A18.006	Реконструкция наружного слухового прохода	07S05	да
A18.007	Удаление инородного тела из слухового отверстия	07S01	
A18.008	Удаление инородного тела из наружного слухового прохода; вторичное оперативное лечение	07S01	
A18.009	Устранение дефекта ушной раковины	07S02	
A18.010	Пластика выступающих (оттопыренных) ушных раковин	07S03	
A18.011	Формирование ушной раковины при анотии или микротии	07S05	да
A18.012	Аурикулопластика	07S05	да
A18.013	Иссечение тканей наружного уха	07S01	
A18.014	Резекция ушной раковины	07S02	
A18.015	Удаление доброкачественного новообразования наружного слухового прохода	07S01	
A18.016	Иссечение парааурикулярного свища	07S02	
A19.001	Ревизия барабанной полости	07S01	
A19.002	Рассечение рубцов в барабанной полости	07S02	
A19.003	Мирингопластика	07S05	да

A19.004	Ревизия тимпанопластики	07S02	
A19.005	Миринготомия	07S02	
A19.006	Продувание слуховой трубы	07S01	
A19.007	Мастоидотомия	07S03	
A19.008	Антромастоидотомия, антродренаж	07S02	
A19.009	Аттикоантротомия (раздельная)	07S03	
A19.010	Аурикуломеатотимпанопластика	07S05	да
A19.011	Тимпанопластика	07S04	да
A19.012	Тимпанопластика с применением микрохирургической техники	07S05	да
A19.013	Тимпанопластика с применением аллогенных трансплантатов	07S05	да
A19.014	Тимпанопластика при наличии осложнений: холестеатомы, фистулы лабиринта, дефектов костных стенок среднего уха, одномоментно с санирующим вмешательством, с применением микрохирургической техники, аутогенных тканей, аллогенных трансплантатов	07S05	да
A19.015	Реконструкция анатомических структур и звукопроводящего аппарата среднего уха с применением микрохирургической техники, аутогенных тканей, аллогенных трансплантатов	07S05	да
A19.016	Реконструктивная слухоулучшающая операция после радикальной операции на среднем ухе при хроническом гнойном среднем отите	07S05	да
A19.017	Радикальная операция на ухе	07S03	
A19.018	Стапедэктомия со стапедопластикой	07S05	да
A19.019	Стапедэктомия со стапедопластикой аутохрящом на вену	07S05	да
A19.020	Стапедэктомия со стапедопластикой по поршневой методике	07S05	да
A19.021	Шунтирование и дренирование барабанной полости	07S02	
A19.022	Санирующая операция на среднем ухе с реконструкцией	07S05	да
A19.023	Тимпанотомия	07S02	
A19.024	Тимпанотомия с рассечением рубцов барабанной полости	07S02	
A19.025	Тимпанотомия с удалением тимпаносклеротических бляшек	07S02	
A19.026	Формирование барабанной полости	07S05	да
A19.027	Эндоскопическое электрохирургическое удаление новообразования среднего уха	07S04	да
A19.028	Катетеризация слуховой трубы	07S01	
A19.029	Катетеризация слуховой трубы с введением лекарственных препаратов	07S02	
A19.030	Пластика устья слуховой трубы с использованием видеоэндоскопических технологий	07S05	да
A19.031	Реконструктивная операция при врожденных аномалиях развития и приобретенной атрезии вследствие хронического гнойного среднего отита с применением микрохирургической техники, лучевой техники, аутогенных тканей и аллогенных трансплантатов	07S05	да
A20.001	Кохлеарная имплантация	07S05	да
A20.002	Кохлеарная имплантация при аномалиях развития внутреннего уха, сопутствующей патологии среднего уха, частичной оссификации улитки	07S05	да
A20.003	Имплантация стволомозгового импланта	07S05	да
A20.004	Дренирование эндолимфатических пространств внутреннего уха с применением микрохирургической и лучевой техники	07S05	да
A20.005	Деструктивные микрохирургические вмешательства на структурах внутреннего уха с применением лучевой техники	07S05	да
A20.006	Удаление новообразования уха с применением микрохирургической, эндоскопической, навигационной техники, а также с эндоваскулярной эмболизацией сосудов микроэмболами или при помощи адгезивного агента	07S05	да
A21.001	Механическая остановка кровотечения (передняя и задняя тампонада носа)	07S01	
A21.002	Передняя тампонада носа	07S01	
A21.003	Задняя тампонада носа	07S01	
A21.004	Пластика носа	07S04	да
A21.005	Пластика носа с использованием метода дерматензии	07S04	да
A21.006	Пластика носа при кифозе	07S03	
A21.007	Пластика носа при лордозе	07S03	
A21.008	Пластика кончика носа	07S02	
A21.009	Пластика сколиозного носа	07S03	
A21.010	Контурная пластика носа	08S04	да
A21.011	Септопластика	07S02	
A21.012	Пластика носовой перегородки с использованием видеоэндоскопических технологий	07S05	да
A21.013	Пластика перфорации носовой перегородки	07S02	
A21.014	Риносептопластика	07S03	
A21.015	Риносептопластика с использованием видеоэндоскопических технологий	07S05	да
A21.016	Репозиция костей носа	07S01	
A21.017	Репозиция костей носа закрытая	02S02	
A21.018	Хейлопластика	09S04	да
A21.019	Хейлоринопластика	09S04	да

A21.020	Коррекция верхней губы с одномоментной реконструкцией носа и периостеопластикой расщелины альвеолярного отростка верхней челюсти	09S04	да
A21.021	Устранение дефекта наружного носа	09S04	да
A21.022	Удаление полипов носовых ходов	07S01	
A21.023	Удаление полипов носовых ходов с использованием видеоэндоскопических технологий	07S03	
A21.024	Конхотомия	07S02	
A21.025	Подслизистая вазотомия нижних носовых раковин	07S02	
A21.026	Резекция носовых раковин с использованием видеоэндоскопических технологий	07S04	да
A21.027	Пластика нижних носовых раковин с использованием видеоэндоскопических технологий	07S04	да
A21.028	Шейверная конхотомия с использованием видеоэндоскопических технологий	07S04	да
A21.029	Хоанотомия	07S02	
A21.030	Пластика хоаны с использованием видеоэндоскопических технологий	07S04	да
A21.031	Удаление новообразования полости носа	07S02	
A21.032	Удаление новообразования полости носа с использованием видеоэндоскопических технологий	07S04	да
A21.033	Эндоскопическое электрохирургическое удаление новообразования полости носа	07S04	да
A21.034	Удаление инородного тела носа	07S01	
A21.035	Вскрытие фурункула носа	07S01	
A21.036	Иссечение синехий и атрезий носа	07S01	
A21.037	Иссечение синехий и атрезий полости носа с помощью лазера	07S03	
A21.038	Удаление новообразования носовой перегородки методом лазерной деструкции	07S04	да
A21.039	Лазерная деструкция сосудов носовой перегородки	07S02	
A21.040	Удаление ринофимы	08S02	
A21.041	Гальванокаустика нижних носовых раковин	07S01	
A22.001	Фронтотомия	07S03	
A22.002	Фронтотомия эндоскопическая	07S03	
A22.003	Удаление мукоцеле лобной пазухи	07S02	
A22.004	Синусотомия и синусэктомия лобной пазухи	07S03	
A22.005	Синусотомия с использованием видеоэндоскопических технологий	07S04	да
A22.006	Радикальная операция на лобной пазухе	07S04	да
A22.007	Этмоидотомия	07S03	
A22.008	Этмоидотомия с использованием видеоэндоскопических технологий	07S04	да
A22.009	Сфеноидотомия	07S03	
A22.010	Сфеноидотомия с использованием видеоэндоскопических технологий	07S04	да
A22.011	Промывание верхнечелюстной пазухи носа	07S01	
A22.012	Пластика перфорации верхнечелюстной пазухи	07S04	да
A22.013	Эндоскопическое электрохирургическое удаление новообразования придаточных пазух	07S04	да
A22.014	Костная пластика стенок околоносовых пазух с использованием трансплантантов и/или имплантов; эндопротезов, биодеградирующих и фиксирующих материалов	07S04	да
A22.015	Гайморотомия с использованием видеоэндоскопических технологий	07S04	да
A22.016	Микрогайморотомия с использованием видеоэндоскопических технологий	07S04	да
A22.017	Радикальная операция на верхнечелюстных пазухах	07S04	да
A22.018	Полисинусотомия с использованием видеоэндоскопических технологий	07S04	да
A22.019	Вскрытие решетчатой буллы с использованием видеоэндоскопических технологий	07S04	да
A22.020	Инфундибулотомия с использованием видеоэндоскопических технологий	07S04	да
A22.021	Резекция решетчатой буллы с использованием видеоэндоскопических технологий	07S04	да
A22.022	Удаление новообразования околоносовых пазух носа	07S02	
A23.001	Удаление зуба	09S01	
A23.002	Удаление постоянного зуба простое	09S01	
A23.003	Удаление постоянного зуба сложное	09S01	
A23.004	Удаление постоянного зуба с вмешательством на альвеолярном отростке	09S01	
A23.005	Удаление временного зуба по смене прикуса	09S01	
A23.006	Удаление временного зуба по поводу осложнения кариеса	09S01	
A23.007	Удаление постоянного зуба с компактостеотомией	09S01	
A23.008	Удаление сверхкомплектного зуба, осложненный	09S02	
A23.009	Удаление сверхкомплектного зуба, не осложненный	09S01	
A23.010	Удаление нескольких зубов в одной зоне (2-3 зуба)	09S01	
A24.001	Восстановление зуба вкладками, виниром, полукоронкой	09S01	
A24.002	Восстановление целостности зубного ряда несъемными мостовидными протезами	09S01	
A24.003	Протезирование зуба с использованием имплантата	09S01	
A24.004	Резекция верхушки корня	09S01	
A24.005	Биопсия пульпы	09S01	
A24.006	Экстирпация пульпы	09S01	
A24.007	Отсроченный кюретаж лунки удаленного зуба	09S01	

A24.008	Цистотомия или цистэктомия	09S02	
A24.009	Пластика альвеолярного отростка	09S02	
A24.010	Коррекция объема и формы альвеолярного отростка с использованием контракционно-дистракционных аппаратов	09S03	
A24.011	Коррекция объема и формы альвеолярного отростка	09S01	
A24.012	Ортодонтическое скрепление металлической проволокой	09S01	
A24.013	Временное шинирование при заболеваниях пародонта	09S01	
A24.014	Коррекция прикуса с использованием съемных и несъемных ортопедических конструкций	09S01	
A24.015	Протезирование зубов полными съемными пластиночными протезами	09S01	
A24.016	Операция удаления ретинированного, дистопированного или сверхкомплектного зуба	09S01	
A24.017	Ортодонтическая коррекция	09S01	
A24.018	Протезирование частичными съемными пластиночными протезами	09S01	
A24.019	Протезирование съемными бюгельными протезами	09S01	
A24.020	Постоянное шинирование цельнолитыми съемными конструкциями при заболеваниях пародонта	09S01	
A24.021	Открытый кюретаж при заболеваниях пародонта в области зуба	09S01	
A24.022	Закрытый кюретаж при заболеваниях пародонта в области зуба	09S01	
A24.023	Восстановление зуба штифтовым зубом	09S01	
A24.024	Снятие несъемной ортопедической конструкции	09S01	
A24.025	Внутрикостная дентальная имплантация	09S01	
A24.026	Синус-лифтинг (костная пластика, остеопластика)	07S03	
A24.027	Восстановление целостности зубного ряда несъемным консольным протезом	09S01	
A24.028	Лечение перикоронита (промывание, рассечение и/или иссечение капюшона)	09S01	
A24.029	Гемисекция зуба	09S01	
A24.030	Коронарно-радикулярная сепарация	09S01	
A24.031	Остановка луночного кровотечения без наложения швов	09S01	
A24.032	Остановка луночного кровотечения без наложения швов методом тампонады	09S01	
A24.033	Остановка луночного кровотечения без наложения швов с использованием гемостатических материалов	09S01	
A24.034	Пластика альвеолярного отростка верхней челюсти	09S02	
A24.035	Гингивопластика	09S03	
A24.036	Гингивотомия	09S01	
A24.037	Гингивэктомия	09S02	
A24.038	Трепанация зуба, искусственной коронки	09S01	
A24.039	Фиксация внутриканального штифта/вкладки	09S02	
A24.040	Удаление внутриканального штифта/вкладки	09S01	
A24.041	Удаление одонтогенной кисты в области 1-2 зубов	09S01	
A24.042	Удаление одонтогенной кисты в области 3-4 зубов	09S01	
A24.043	Вправление вывиха верхне-нижнечелюстного сустава	09S01	
A24.044	Временное шинирование зубов (6-8 зубов)	09S01	
A24.045	Шинирование при переломе челюстей единочелюстное	09S01	
A24.046	Шинирование при переломе челюстей двучелюстное	09S01	
A24.047	Компактостеотомия в области 2 зубов	09S01	
A24.048	Иссечение мягких тканей полости рта	09S01	
A24.049	Удаление эпулиса	09S01	
A24.050	Удаление ретенционной кисты слизистой оболочки полости рта	09S01	
A24.051	Удаление доброкачественных новообразований альвеолярного отростка	09S01	
A24.052	Удаление новообразований мягких тканей полости рта	09S02	
A24.053	Первичная хирургическая обработка раны челюстно-лицевой области	09S01	
A24.054	Операция пластики преддверия полости рта	09S02	
A24.055	Альвеолоэктомия в области 1 зуба	09S01	
A24.056	Репозиция и фиксация зуба при его вывихе с пришлифовкой	09S01	
A24.057	Вскрытие парадонтального абсцесса (в области 1 зуба)	09S01	
A24.058	Вскрытие абсцесса, разрез или иссечение капюшона	09S01	
A24.059	Расщепление альвеолярного гребня	09S01	
A24.060	Пластика гайморовой пазухи при перфорации	09S02	
A25.001	Резекция языка	09S04	да
A25.002	Резекция языка клиновидная	09S04	да
A25.003	Гемиглосэктомия	09S03	
A25.004	Гемиглосэктомия с реконструктивно-пластическим компонентом	09S04	да
A25.005	Гемиглосэктомия с устранением образовавшегося дефекта реваскуляризованным аутотрансплантатом с применением микрохирургической техники	09S04	да
A25.006	Гемиглосэктомия с микрохирургической пластикой с использованием видеоэндоскопических технологий	09S04	да
A25.007	Глосэктомия	09S03	
A25.008	Глосэктомия с реконструктивно-пластическим компонентом	09S04	да

A25.009	Глосэктомия с микрохирургической пластикой	09S04	да
A25.010	Глосэктомия с микрохирургической пластикой с использованием видеоэндоскопических технологий	09S04	да
A25.011	Глосэктомия комбинированная	09S04	да
A25.012	Реконструкция языка	09S04	да
A25.013	Пластика уздечки языка	09S02	
A26.001	Удаление образований околоушной слюнной железы с выделением и сохранением ветвей лицевого нерва	09S02	
A26.002	Удаление слюнной железы	09S02	
A26.003	Удаление аденомы слюнной железы	09S02	
A26.004	Паротидэктомия радикальная	09S03	
A26.005	Паротидэктомия радикальная одномоментно с проведением нейропластики ветвей лицевого нерва с применением микрохирургической техники	09S04	да
A26.006	Паротидэктомия радикальная с микрохирургической пластикой с использованием видеоэндоскопических технологий	09S04	да
A26.007	Паротидэктомия радикальная с реконструктивно-пластическим компонентом	09S04	да
A26.008	Удаление околоушной слюнной железы с выделением и сохранением ветвей лицевого нерва	09S03	
A26.009	Субтотальная резекция околоушной слюнной железы	09S03	
A26.010	Резекция околоушной слюнной железы	09S04	да
A26.011	Иссечение околоушного слюнного свища	09S03	
A26.012	Резекция околоушной слюнной железы с реконструктивно-пластическим компонентом	09S03	
A26.013	Резекция околоушной слюнной железы с невролизом ствола и/или ветвей лицевого нерва с микрохирургической техники	09S03	
A26.014	Резекция подчелюстной слюнной железы	09S03	
A26.015	Резекция подчелюстной слюнной железы с использованием видеоэндоскопических технологий	09S04	да
A27.001	Резекция полости рта	09S04	да
A27.002	Резекция дна полости рта комбинированная	09S04	да
A27.003	Резекция дна полости рта комбинированная с микрохирургической пластикой с использованием видеоэндоскопических технологий	09S04	да
A27.004	Резекция дна полости рта комбинированная с микрохирургической пластикой	09S04	да
A27.005	Формирование оростомы	09S03	
A27.006	Резекция твердого неба	09S04	да
A27.007	Резекция твердого неба с реконструктивно-пластическим компонентом	09S04	да
A27.008	Резекция твердого неба с устранением образовавшегося дефекта реваскуляризованным аутотрансплантатом с применением микрохирургической техники	09S04	да
A27.009	Резекция твердого неба с микрохирургической пластикой с использованием видеоэндоскопических технологий	09S04	да
A27.010	Резекция губы	09S03	
A27.011	Резекция губы с реконструктивно-пластическим компонентом	09S04	да
A27.012	Резекция губы с устранением образовавшегося дефекта реваскуляризованным аутотрансплантатом с применением микрохирургической техники	09S04	да
A27.013	Уранопластика	09S04	да
A27.014	Увулопластика	09S03	
A27.015	Пластика местными тканями при косой расщелине лица	09S04	да
A27.016	Лоскутная операция в полости рта	09S04	да
A27.017	Закрытие ороназального свища	07S03	
A27.018	Закрытие ороназального свища местными тканями	07S03	
A27.019	Пластика верхней губы	09S03	
A27.020	Пластика верхней губы с использованием местных тканей	09S04	да
A27.021	Пластика верхней губы с использованием имплантата	09S04	да
A27.022	Пластика уздечки верхней губы	09S02	
A27.023	Пластика нижней губы	09S03	
A27.024	Пластика нижней губы с использованием местных тканей	09S04	да
A27.025	Пластика нижней губы с использованием имплантата	09S04	да
A27.026	Контурная пластика лица микрохирургическая	08S04	да
A27.027	Пластика уздечки нижней губы	09S02	
A27.028	Вестибулопластика	09S02	
A27.029	Устранение рубцовой деформации челюстно-лицевой области и шеи ротационным лоскутом на сосудистой ножке	08S04	да
A27.030	Устранение рубцовой деформации челюстно-лицевой области и шеи с замещением дефекта реваскуляризированным лоскутом	08S04	да
A27.031	Удаление подкожно-жировой клетчатки в области лица	08S01	
A27.032	Иссечение кожи и подкожной жировой клетчатки в боковых отделах лица	08S01	

A27.033	Вскрытие подслизистого или поднадкостничного очага воспаления в полости рта	09S01	
A27.034	Вскрытие и дренирование одонтогенного абсцесса	09S01	
A27.035	Вскрытие и дренирование абсцесса полости рта	09S01	
A27.036	Вскрытие и дренирование очага воспаления мягких тканей лица или дна полости рта	09S02	
A27.037	Вскрытие и дренирование флегмоны (абсцесса) челюстно-лицевой области внеротовым доступом	08S01	
A27.038	Наложение шва на слизистую оболочку рта	09S01	
A28.001	Тонзиллотомия	07S02	
A28.002	Тонзилэктомия	07S03	
A28.003	Тонзилэктомия с использованием видеоэндоскопических технологий	07S04	да
A28.004	Тонзилэктомия расширенная	07S04	да
A28.005	Аденоидэктомия	07S02	
A28.006	Аденоидэктомия с использованием видеоэндоскопических технологий	07S04	да
A28.007	Промывание лакун миндалин	07S01	
A28.008	Вскрытие паратонзиллярного абсцесса	07S02	
A29.001	Резекция ротоглотки	09S04	да
A29.002	Резекция ротоглотки комбинированная	09S04	да
A29.003	Резекция ротоглотки комбинированная с реконструктивно-пластическим компонентом	09S04	да
A29.004	Резекция ротоглотки комбинированная с микрохирургической реконструкцией	09S04	да
A29.005	Резекция ротоглотки комбинированная с микрохирургической реконструкцией и использованием видеоэндоскопических технологий	09S04	да
A29.006	Реконструкция глотки	07S05	да
A29.007	Резекция глотки	07S03	
A29.008	Резекция глотки с микрососудистой реконструкцией	07S04	да
A29.009	Резекция глотки с микрососудистой реконструкцией с использованием видеоэндоскопических технологий	07S05	да
A29.010	Резекция глотки с реконструктивно-пластическим компонентом	07S05	да
A29.011	Фарингэктомия	07S03	
A29.012	Фарингэктомия комбинированная с реконструктивно-пластическим компонентом	07S05	да
A29.013	Фарингэктомия комбинированная с микрососудистой реконструкцией	07S05	да
A29.014	Фарингэктомия комбинированная с микрососудистой реконструкцией с использованием видеоэндоскопических технологий	07S05	да
A29.015	Фарингостомия	07S02	
A29.016	Пластика фарингостомы	07S03	
A29.017	Удаление новообразования глотки	07S02	
A29.018	Удаление новообразования глотки эндоларингеальное	07S02	
A29.019	Удаление новообразования глотки методом лазерной деструкции	07S03	
A29.020	Резекция грушевидного синуса	07S03	
A29.021	Резекция грушевидного синуса микроэндофарингеальная	07S04	да
A29.022	Резекция грушевидного синуса с реконструктивно-пластическим компонентом	07S04	да
A29.023	Вскрытие и дренирование абсцесса глотки	07S02	
A29.024	Фарингопластика, включая увулопалатофарингопластику	07S04	да
A30.001	Ларинготомия	07S02	
A30.002	Удаление инородного тела глотки или гортани	07S02	
A30.003	Резекция гортани	07S03	
A30.004	Микроэндоларингеальная резекция гортани с использованием видеоэндоскопических технологий	07S05	да
A30.005	Резекция гортани с реконструкцией посредством имплантата или биоинженерной реконструкцией	07S05	да
A30.006	Резекция гортани с микрососудистой реконструкцией с использованием видеоэндоскопических технологий	07S05	да
A30.007	Резекция гортани с микрососудистой реконструкцией	07S05	да
A30.008	Пластика гортани	07S04	да
A30.009	Удаление новообразования гортани	07S02	
A30.010	Удаление новообразования гортани микрохирургическое	07S04	да
A30.011	Удаление новообразования гортани с использованием видеоэндоскопических технологий	07S04	да
A30.012	Удаление новообразования голосовой складки эндоларингеальное	07S04	да
A30.013	Удаление новообразования надгортанника эндоларингеальное	07S04	да
A30.014	Удаление рубца гортани	07S02	
A30.015	Удаление рубца гортани микрохирургическое	07S04	да
A30.016	Удаление рубца гортани методом ультразвуковой деструкции	07S04	да
A30.017	Удаление рубца гортани методом лазерной деструкции	07S04	да
A30.018	Удаление рубца гортани методом радиоволновой деструкции	07S04	да
A30.019	Удаление рубца гортани методом аргоноплазменной деструкции	07S04	да
A30.020	Эндоскопическое электрохирургическое удаление новообразования гортани	07S03	

A30.021	Ларингэктомия	07S04	да
A30.022	Ларингэктомия расширенная	07S05	да
A30.023	Ларингэктомия комбинированная	07S05	да
A30.024	Хордопексия (латерофиксация истинных голосовых складок)	07S02	
A30.025	Хордэктомия (удаление истинных голосовых складок)	07S02	
A30.026	Хордэктомия эндоларингеальная	07S03	
A30.027	Вскрытие гематомы верхних дыхательных путей	07S02	
A31.001	Смена трахеостомической трубки	07S01	
A31.002	Закрытие трахеостомы	07S02	
A31.003	Деканюляция (удаление трахеотомической трубки)	07S01	
A31.004	Трахеотомия	07S02	
A31.005	Коникотомия	07S02	
A31.006	Имплантация трахео-пищеводного шунта	07S05	да
A31.007	Постановка временной трахеостомы	07S02	
A31.008	Постановка постоянной трахеостомы	07S02	
A31.009	Реконструкция трахеостомы	07S03	
A31.010	Бужирование трахеи	07S01	
A31.011	Реканализация трахеи	07S02	
A31.012	Создание экстратрахеального каркаса	07S05	да
A31.013	Резекция трахеи	07S03	
A31.014	Резекция трахеи циркулярная	07S03	
A31.015	Резекция трахеи циркулярная расширенная	07S05	да
A31.016	Резекция трахеи циркулярная комбинированная	07S05	да
A31.017	Резекция трахеи с реконструктивно-пластическим компонентом	07S05	да
A31.018	Резекция трахеи с использованием видеоэндоскопических технологий	07S05	да
A31.019	Резекция бифуркации трахеи	07S03	
A31.020	Клиновидная резекция трахеи	07S03	
A31.021	Пластика трахеи	07S05	да
A31.022	Пластика дефекта трахеи биоинженерным лоскутом	07S05	да
A31.023	Рассечение рубцовых стриктур трахеи	07S02	
A31.024	Ларинготрахеопластика	07S05	да
A31.025	Эндопротезирование трахеи	07S05	да
A31.026	Удаление новообразования трахеи	07S03	
A31.027	Эндоскопическая лазерная деструкция опухоли трахеи	07S04	да
A31.028	Эндоскопическое электрохирургическое удаление опухоли трахеи	07S04	да
A31.029	Стентирование трахеи	07S01	
A31.030	Эндоскопическое стентирование трахеи "Т-образной трубкой"	07S02	
A31.031	Удаление новообразования верхних дыхательных путей с применением микрохирургической, эндоскопической, навигационной техники, а также с эндоваскулярной эмболизацией сосудов микроэмболами или при помощи адгезивного агента	07S04	да
A31.032	Эндоларингеальное реконструктивно-пластическое вмешательство на голосовых складках с использованием имплантов, аллогенных материалов с применением микрохирургической техники	07S05	да
A31.033	Операция по реиннервации и заместительной функциональной пластике гортани и трахеи с применением микрохирургической техники и электромиографическим мониторингом	07S05	да
A32.001	Резекция бронха	12S03	
A32.002	Пластика бронха	12S04	да
A32.003	Пластика бронха. Реконструктивные операции на трахее и бронхах	12S04	да
A32.004	Эндопротезирование бронхов	12S04	да
A32.005	Эндоскопическая клапанная бронхоблокация	12S04	да
A32.006	Эндоскопическое стентирование бронха	12S04	да
A32.007	Удаление инородного тела трахеи, бронха или легкого	12S01	
A33.001	Торакотомия. Ушивание легкого	12S02	
A33.002	Лобэктомия (удаление доли легкого)	12S02	
A33.003	Лобэктомия. Видеоторакоскопическая резекция легких при туберкулезе	12S03	
A33.004	Лобэктомия. Одномоментная двухсторонняя операция на легких	12S04	да
A33.005	Лобэктомия. Операция декортикации легкого. Пневмонэктомии при осложненных формах туберкулеза	12S04	да
A33.006	Лобэктомия. Операции по коррекции плевральной полости: торакомиопластика, транспозиция диафрагмы	12S04	да
A33.007	Лобэктомия (билобэктомия) с резекцией и реконструкцией бронха, бифуркации трахеи	12S04	да
A33.008	Лобэктомия расширенная при новообразованиях легких	12S04	да
A33.009	Билобэктомия расширенная при новообразованиях легких	12S04	да
A33.010	Комбинированная лобэктомия	12S04	да

A33.011	Лобэктомия расширенная с использованием видеоэндоскопических технологий	12S04	да
A33.012	Лобэктомия. Видеоторакоскопическая резекция легких	12S04	да
A33.013	Лобэктомия. Операция декортикации легкого. Пневмонэктомии	12S04	да
A33.014	Удаление новообразования легкого (атипичная резекция)	12S02	
A33.015	Одномоментная двухсторонняя операция на легких	12S03	
A33.016	Комбинированная операция удаления новообразования легкого и коррекция плевральной полости: торакомиопластика, транспозиция диафрагмы	12S04	да
A33.017	Удаление новообразования легкого (атипичная резекция). Операции по коррекции плевральной полости: торакомиопластика, пересадка диафрагмы	12S04	да
A33.018	Удаление новообразования легкого (атипичная резекция). Видеоторакоскопическая резекция легких при туберкулезе	12S04	да
A33.019	Удаление новообразования легкого (атипичная резекция) видеоторакоскопическое	12S04	да
A33.020	Пневмонэктомия	12S04	да
A33.021	Пневмонэктомия. Видеоторакоскопическая резекция легких при туберкулезе	12S04	да
A33.022	Пневмонэктомия расширенная с резекцией соседних органов	12S04	да
A33.023	Пневмонэктомия с резекцией и реконструкцией бифуркации трахеи	12S04	да
A33.024	Комбинированная пневмонэктомия	12S04	да
A33.025	Пневмонэктомия расширенная	12S04	да
A33.026	Пневмонэктомия. Видеоторакоскопическая резекция легких	12S04	да
A33.027	Пневмонэктомия видеоторакоскопическая	12S04	да
A33.028	Плевропневмонэктомия	12S04	да
A33.029	Плевропневмонэктомия. Операции декортикации легких, пневмонэктомии при осложненных формах туберкулеза	12S04	да
A33.030	Плевропневмонэктомия. Операции декортикации легких. Пневмонэктомии	12S04	да
A33.031	Резекция легкого (более одной доли)	12S02	
A33.032	Видеоторакоскопическая резекция легких при туберкулезе	12S04	да
A33.033	Резекция легкого (более одной доли). Операции декортикации легких, пневмонэктомии при осложненных формах туберкулеза	12S02	
A33.034	Резекция легкого (более одной доли). Операции по коррекции плевральной полости: торакомиопластика, пересадка диафрагмы	12S02	
A33.035	Резекция легкого (более одной доли) ангиобронхопластическая	12S02	
A33.036	Бронхопластическая резекция легкого с формированием полибронхиальных анастомозов	12S04	да
A33.037	Резекция легкого (более одной доли). Операции декортикации легких, пневмонэктомии	12S04	да
A33.038	Резекция легких видеоторакоскопическая	12S04	да
A33.039	Сублобарная атипичная резекция легких	12S02	
A33.040	Анатомическая сегментэктомия легкого	12S02	
A33.041	Видеоторакоскопическая сегментэктомия легкого при туберкулезе	12S04	да
A33.042	Сегментэктомия легкого. Одномоментная двухсторонняя операция на легких	12S03	
A33.043	Сегментэктомия легкого. Операции декортикации легких, пневмонэктомии при осложненных формах туберкулеза	12S02	
A33.044	Сегментэктомия легкого. Операции по коррекции плевральной полости: торакомиопластика, транспозиция диафрагмы	12S02	
A33.045	Сегментэктомия легкого. Операции на единственном легком	12S02	
A33.046	Сегментэктомия легкого. Полисегментарная резекция легкого расширенная	12S02	
A33.047	Сегментэктомия легкого видеоторакоскопическая	12S02	
A33.048	Сегментэктомия легкого. Операции декортикации легких. Пневмонэктомии	12S02	
A33.049	Плевролобэктомия	12S02	
A33.050	Плевробилобэктомия	12S03	
A33.051	Эхинококкэктомия легкого	12S03	
A33.052	Эхинококкэктомия легкого с использованием видеоэндоскопических технологий	12S04	да
A33.053	Декортикация легкого	12S03	
A33.054	Ушивание раны легкого при проникающем ранении или разрыве	12S03	
A33.055	Закрытие свища нижних дыхательных путей и легочной ткани	12S03	
A33.056	Дренирование абсцесса легкого	12S02	
A33.057	Дренирование абсцесса легкого под контролем ультразвукового исследования	12S03	
A33.058	Дренирование абсцесса легкого с использованием видеоэндоскопических технологий	12S03	
A33.059	Дренирование каверны	12S02	
A33.060	Кавернотомия	12S02	
A33.061	Остановка кровотечения из нижних дыхательных путей	12S01	
A33.062	Остановка кровотечения из нижних дыхательных путей с использованием видеоэндоскопических технологий	12S03	
A34.001	Торакоцентез	12S01	
A34.002	Торакоцентез под контролем ультразвукового исследования	12S02	
A34.003	Разрез грудной стенки и плевры	12S02	
A34.004	Дренирование плевральной полости	12S01	

A34.005	Дренирование плевральной полости с использованием видеоэндоскопических технологий	12S02	
A34.006	Торакотомия	12S02	
A34.007	Реторакотомия	12S01	
A34.008	Медиастинотомия	12S03	
A34.009	Удаление новообразования средостения	12S04	да
A34.010	Удаление новообразования средостения с использованием видеоэндоскопических технологий	12S04	да
A34.011	Удаление новообразования средостения комбинированное	12S04	да
A34.012	Удаление новообразования средостения расширенное	12S04	да
A34.013	Удаление новообразования средостения с реконструктивно-пластическим компонентом	12S04	да
A34.014	Дренирование средостения	12S03	
A34.015	Удаление кисты средостения	12S02	
A34.016	Удаление кисты средостения торакоскопическое	12S03	
A34.017	Плеврэктомия	12S02	
A34.018	Плеврэктомия. Видеоторакоскопическая резекция легких при туберкулезе	12S03	
A34.019	Плеврэктомия видеоторакоскопическая	12S03	
A34.020	Удаление опухоли плевры видеоторакоскопическое	12S02	
A34.021	Плеврэктомия. Видеоторакоскопическая резекция легких	12S04	да
A34.022	Облитерация плевральной полости	12S01	
A34.023	Торакопластика	12S04	да
A34.024	Торакопластика с применением внутренних фиксирующих устройств	12S04	да
A34.025	Торакопластика без наложения фиксирующих устройств	12S04	да
A34.026	Торакопластика с применением внутренних фиксирующих устройств при помощи видеоторакоскопического оборудования	12S04	да
A34.027	Торакопластика. Операции по коррекции плевральной полости: торакомиопластика, транспозиция диафрагмы	12S04	да
A34.028	Экстраплевральный пневмолиз	12S03	
A34.029	Экстраплевральный пневмолиз. Операции по коррекции плевральной полости: торакомиопластика, транспозиция диафрагмы	12S04	да
A34.030	Наложение интраплеврального пневмоторакса	12S01	
A34.031	Торакокаустика	12S02	
A34.032	Торакомиопластика	12S03	
A34.033	Пластика диафрагмы	12S03	
A34.034	Пластика диафрагмы местными тканями	12S02	
A34.035	Аллопластика диафрагмы	12S03	
A34.036	Пластика диафрагмы видеоторакоскопическая	12S04	да
A34.037	Пластика диафрагмы с использованием видеоэндоскопических технологий	12S04	да
A34.038	Ушивание разрыва диафрагмы	14S02	
A34.039	Пликация диафрагмы	12S03	
A34.040	Стернотомия	12S03	
A34.041	Наложение экстраплеврального пневмоторакса	12S02	
A34.042	Реконструктивно-пластические операции на грудной стенке и диафрагме	12S04	да
A34.043	Реконструктивно-пластические вмешательства на грудной стенке и диафрагме при туберкулезе	12S04	да
A34.044	Реконструктивно-пластические вмешательства на грудной стенке и диафрагме при опухолях легких	12S04	да
A34.045	Реконструктивно-пластические операции на грудной стенке и диафрагме при врожденных аномалиях (пороки развития) грудной клетки	12S04	да
A34.046	Реконструктивно-пластические операции на грудной стенке и диафрагме при гнойно-некротических заболеваниях грудной стенки (остеомиелит ребер, грудины, лучевые язвы)	12S04	да
A34.047	Реконструктивно-пластические операции на грудной стенке и диафрагме при опухолях грудной стенки (мягких тканей, ребер, грудины, ключицы)	12S04	да
A34.048	Реконструктивно-пластические операции на грудной стенке и диафрагме при дефектах диафрагмы и гигантских посттравматических диафрагмальных грыжах	12S04	да
A34.049	Повторные реконструктивно-пластические операции на грудной стенке и органах грудной полости	12S04	да
A34.050	Расширенные и реконструктивно-пластические операции на органах грудной полости	12S04	да
A34.051	Удаление дренажа из плевральной полости	12S01	
A34.052	Удаление новообразования грудной стенки	12S02	
A34.053	Удаление новообразования грудной стенки с использованием видеоторакоскопической техники	12S02	
A35.001	Закрытое рассечение клапана сердца	15S02	да
A35.002	Открытое рассечение клапана сердца	15S02	да
A35.003	Замещение сердечного клапана	15S03	да

A35.004	Протезирование митрального клапана в условиях искусственного кровообращения	15S03	да
A35.005	Протезирование аортального клапана в условиях искусственного кровообращения	15S03	да
A35.006	Протезирование трикуспидального клапана в условиях искусственного кровообращения	15S03	да
A35.007	Протезирование аортального клапана и митрального клапана в условиях искусственного кровообращения	15S03	да
A35.008	Протезирование аортального клапана и пластика митрального клапана в условиях искусственного кровообращения	15S03	да
A35.009	Протезирование митрального клапана и пластика аортального клапана в условиях искусственного кровообращения	15S03	да
A35.010	Протезирование митрального клапана и трикуспидального клапана в условиях искусственного кровообращения	15S03	да
A35.011	Протезирование митрального клапана и пластика трикуспидального клапана в условиях искусственного кровообращения	15S03	да
A35.012	Протезирование трикуспидального клапана и пластика митрального клапана в условиях искусственного кровообращения	15S03	да
A35.013	Протезирование аортального клапана и трикуспидального клапана в условиях искусственного кровообращения	15S03	да
A35.014	Протезирование аортального клапана и пластика трикуспидального клапана в условиях искусственного кровообращения	15S03	да
A35.015	Протезирование трикуспидального клапана и пластика аортального клапана в условиях искусственного кровообращения	15S03	да
A35.016	Протезирование аортального клапана, митрального клапана и трикуспидального клапана в условиях искусственного кровообращения	15S03	да
A35.017	Протезирование митрального клапана, трикуспидального клапана и пластика аортального клапана в условиях искусственного кровообращения	15S03	да
A35.018	Протезирование митрального клапана, пластика трикуспидального клапана и аортального клапана в условиях искусственного кровообращения	15S03	да
A35.019	Протезирование трикуспидального клапана, пластика аортального клапана и митрального клапана в условиях искусственного кровообращения	15S03	да
A35.020	Операция по Россу (Ross) с реимплантацией коронарных артерий в условиях искусственного кровообращения	15S03	да
A35.021	Протезирование восходящей аорты с реимплантацией устьев коронарных артерий клапансодержащим кондуитом (операция Бенталл Де-Боно) в условиях искуственного кровообращения.	15S03	да
A35.022	Операция Бентал Де-Боно с пластикой митрального и/или трикуспидального клапана в условиях искуственного кровообращения	15S03	да
A35.023	Протезирование восходящего отдела аорты сосудистым протезом в условиях искуственного кровообращения	15S03	да
A35.024	Протезирование нисходящего отдела аорты сосудистым протезом в условиях искуственного кровообращения	15S03	да
A35.025	Иссечение подаортальной фиброзной мембраны в условиях искусственного кровообращения	15S03	да
A35.026	Миотомия в условиях искусственного кровообращения	15S03	да
A35.027	Миэктомия по Морроу (Morrow) в условиях искусственного кровообращения	15S03	да
A35.028	Операция Коно (Копо) в условиях искусственного кровообращения	15S03	да
A35.029	Операция по Маножиану-Шейболду-Эптингу (Manouguian-Seybold-Epting) в условиях искусственного кровообращения	15S03	да
A35.030	Операция Никса (Nicks) в условиях искусственного кровообращения	15S03	да
A35.031	Протезирование аортального клапана, пластика митрального и трикуспидального клапанов в условиях искусственного кровообращения	15S03	да
A35.032	Протезирование аортального клапана, митрального клапана и пластика трикуспидального клапана в условиях искусственного кровообращения	15S03	да
A35.033	Протезирование легочного клапана в условиях искусственного кровообращения	15S03	да
A35.034	Протезирование общего атриовентрикулярного клапана в условиях искусственного кровообращения	15S03	да
A35.035	Пластика клапанов сердца	15S03	да
A35.036	Пластика митрального клапана в условиях искусственного кровообращения	15S03	да
A35.037	Операция Ozaki	15S03	да
A35.038	Операция David	15S03	да
A35.039	Пластика аортального клапана в условиях искусственного кровообращения	15S03	да
A35.040	Пластика трикуспидального клапана в условиях искусственного кровообращения	15S03	да
A35.041	Пластика легочного клапана в условиях искусственного кровообращения	15S03	да
A35.042	Аннулопластика митрального и трикуспидального клапанов	15S03	да
A35.043	Удаление опухоли из полости сердца в условиях искуственного кровообращения	15S03	да
A35.044	Удаление инородного тела из полостей сердца в условиях искуственного кровообращения	15S02	да

A35.045	Ушивание фистулы искусственного протеза в условиях искуственного кровообращения	15S03	да
A35.046	Реплантация папиллярной мышцы	15S03	да
A35.047	Реконструкция подклапанных структур митрального клапана	15S03	да
A35.048	Реконструкция подклапанных структур трикуспидального клапана	15S03	да
A35.049	Реконструкция подклапанных структур общего атриовентрикулярного клапана	15S03	да
A35.050	Наложение входного протеза клапана сердца	15S03	да
A35.051	Имплантация трубчатого протеза легочной артерии	15S03	да
A35.052	Создание сообщения между правым желудочком и легочной артерией	15S03	да
A35.053	Имплантация легочного аллографта в ортотопическую позицию	15S03	да
A35.054	Радикальная коррекция тетрады Фалло	15S03	да
A35.055	Создание дефекта межпредсердной перегородки	15S03	да
A35.056	Реконструкция желудочков сердца	15S03	да
A36.001	Иссечение стеноза легочной артерии	16S03	да
A36.002	Закрытие коронаросердечной фистулы	16S03	да
A36.003	Радикальная коррекция тотального аномального дренажа легочных вен с перевязкой вертикальной вены	16S03	да
A36.004	Формирование сосудистого анастомоза магистральной артерии	16S03	да
A36.005	Формирование сосудистого анастомоза магистральной вены	16S03	да
A36.006	Устранение тромба коронарной артерии	15S03	да
A36.007	Наложение анастомоза на коронарные сосуды	15S03	да
A36.008	Коронарное шунтирование в условиях искусственного кровообращения	15S03	да
A36.009	Коронарное шунтирование на работающем сердце без использования искусственного кровообращения	15S03	да
A36.010	Коронарное шунтирование с протезированием клапанов сердца в условиях искусственного кровообращения	15S03	да
A36.011	Коронарное шунтирование с пластикой клапанов сердца в условиях искусственного кровообращения	15S03	да
A36.012	Коронарное шунтирование с протезированием и пластикой клапанов сердца в условиях искусственного кровообращения	15S03	да
A36.013	Коронарное шунтирование в сочетании с трансмиокардиальной лазерной реваскуляризацией сердца	15S03	да
A36.014	Коронарное шунтирование в сочетании с трансмиокардиальной лазерной реваскуляризацией сердца в условиях искусственного кровообращения	15S03	да
A36.015	Радикальная коррекция двойного отхождения сосудов от правого желудочка	15S03	да
A36.016	Радикальная коррекция двойного отхождения сосудов от левого желудочка	15S03	да
A36.017	Радикальная коррекция атрезии легочной артерии	15S03	да
A36.018	Коррекция транспозиции магистральных артерий	15S03	да
A36.019	Радикальная коррекция общего артериального ствола с помощью кондуита в условиях искусственного кровообращения	15S03	да
A36.020	Радикальная коррекция общего открытого атрио-вентрикулярного канала в условиях искусственного кровообращения	15S03	да
A36.021	Операция двойного переключения	15S03	да
A37.001	Перикардиотомия	15S01	
A37.002	Перикардиоцентез	15S01	
A37.003	Перикардиотомия видеоторакоскопическая	15S01	
A37.004	Эвакуация гематомы из полости перикарда	15S01	
A37.005	Перикардэктомия	15S01	
A37.006	Дренирование полости перикарда	15S01	
A37.007	Удаление кисты перикарда	15S01	
A37.008	Фенестрация перикарда	15S02	да
A37.009	Перикардэктомия видеоторакоскопическая	15S02	да
A37.010	Удаление кисты перикарда видеоторакоскопическое	15S03	да
A37.011	Иссечение повреждения сердца	15S03	да
A37.012	Ушивание поврежденного миокарда	15S01	
A37.013	Ушивание поврежденного перикарда	15S01	
A37.014	Открытый массаж сердца	15S01	
A37.015	Наружная электрическая кардиоверсия (дефибрилляция)	15S01	
A37.016	Хирургическая изоляция аритмогенных зон	15S02	да
A37.017	Операция "Лабиринт"	15S02	да
A37.018	Операция "Коридор"	15S02	да
A37.019	Операция "Сили"	15S02	да
A37.020	Изоляция аритмогенных зон торакоскопическая	15S02	да
A37.021	Трансмиокардиальная лазерная реваскуляризация	15S02	да
A37.022	Подключение искусственного сердца	15S02	да
A37.023	Экстракорпоральная мембранная оксигенация	15S02	да
A37.024	Удаление новообразования сердца	15S03	да
A37.025	Удаление инородного тела из камер сердца	15S02	да

A37.026	Закрытие дефекта перегородки сердца	15S03	да
A37.027	Устранение прорыва аневризмы синуса Вальсальвы	15S03	да
A37.028	Закрытие левожелудочково-правопредсердного сообщения	15S03	да
A37.029	Септация единственного желудочка	15S03	да
A37.030	Иссечение мембраны левого предсердия в условиях искусственного кровообращения	15S03	да
A37.031	Имплантация искусственного сердца	15S03	да
A37.032	Перемещение аномально дренирующих легочных вен в левое предсердие	15S03	да
A37.033	Радикальная коррекция частичного атриовентрикулярного канала	15S03	да
A37.034	Радикальная коррекция общего открытого атриовентрикулярного канала	15S03	да
A37.035	Иссечение зоны асимметричной гипертрофии с использованием чрезаортального доступа	15S03	да
A37.036	Иссечение гипертрофированной мышечной ткани в зоне обструкции из конусной части правого желудочка	15S03	да
A37.037	Иссечение мышечной ткани в зоне гипертрофии при сочетанной обструкции выводных отделов обоих желудочков сердца	15S03	да
A37.038	Иссечение гипертрофированной мышечной ткани в сочетании с пластикой выходных отделов обоих желудочков сердца	15S03	да
A37.039	Иссечение мышечной ткани в зоне гипертрофии с реконструкцией полостей желудочков сердца	15S03	да
A37.040	Иссечение мышечной ткани в зоне гипертрофии в сочетании с пластикой митрального клапана	15S03	да
A37.041	Иссечение мышечной ткани в зоне гипертрофии в сочетании с протезированием клапанов сердца	15S03	да
A37.042	Иссечение мышечной ткани в зоне гипертрофии в сочетании с аортокоронарным шунтированием	15S03	да
A37.043	Реконструкция левого желудочка сердца	15S03	да
A37.044	Имплантация сетчатого каркаса	15S03	да
A37.045	Иссечение мышечной ткани сердца	15S02	да
A37.046	Перевязка открытого артериального протока	15S02	да
A37.047	Радикальная коррекция двухкамерного правого желудочка	15S03	да
A38.001	Формирование сосудистого анастомоза магистральной артерии	16S03	да
A38.002	Формирование сосудистого анастомоза магистральной вены	16S03	да
A38.003	Перевязка артериовенозного свища	16S01	
A38.004	Разрез, иссечение и закрытие вен нижней конечности	16S02	
A38.005	Удаление поверхностных вен нижней конечности	16S02	
A38.006	Подапоневротическая перевязка анастомозов между поверхностными и глубокими венами голени	16S02	
A38.007	Диссекция перфорантных вен с использованием видеоэндоскопических технологий	16S02	
A38.008	Эмболэктомия	16S02	
A38.009	Эндартерэктомия	16S02	
A38.010	Эндартерэктомия каротидная	16S04	да
A38.011	Эндартерэктомия каротидная с пластикой	16S04	да
A38.012	Перевязка внутренней сонной артерии	16S03	да
A38.013	Эндартерэктомия из наружной сонной артерии	16S03	да
A38.014	Открытая эндартерэктомия аорты	16S03	да
A38.015	Трансаортальная эндартерэктомия из почечной артерии	16S04	да
A38.016	Тромбэмболэктомия из подвздошных и бедренных артерий	16S03	да
A38.017	Эндартерэктомия ультразвуковая	16S04	да
A38.018	Эндартерэктомия с пластикой магистральных сосудов	16S04	да
A38.019	Эндартерэктомия трансаортальная	16S04	да
A38.020	Тромбэндартерэктомия	16S03	да
A38.021	Тромбоэктомия из сосудистого протеза	16S03	да
A38.022	Резекция сосуда с реанастомозом	16S04	да
A38.023	Резекция сосуда с замещением	16S04	да
A38.024	Пластика позвоночной артерии (эндартерэктомия, реимплантация в подключичную артерию, реимплантация в сонную артерию)	16S04	да
A38.025	Резекция почечной артерии с протезированием	16S04	да
A38.026	Резекция внутренней сонной артерии с анастомозом "конец в конец"	16S03	да
A38.027	Резекция внутренней сонной артерии с протезированием	16S03	да
A38.028	Резекция почечной артерии с анастомозом "конец в конец"	16S03	да
A38.029	Пластика глубокой бедренной артерии	16S04	да
A38.030	Пластика позвоночной артерии	16S04	да
A38.031	Пластика верхней брыжеечной артерии	16S04	да
A38.032	Реконструкция чревного ствола	16S04	да
A38.033	Реконструкция почечных артерий	16S04	да
A38.034	Перевязка и обнажение варикозных вен	16S02	
A38.035	Аневризмэктомия	16S04	да

A38.036	Аневризмэктомия с линейным протезированием	16S04	да
A38.037	Аневризмэктомия с протезированием и пластикой ветвей	16S04	да
A38.038	Резекция аневризмы брюшного отдела аорты с протезированием и пластикой висцеральных ветвей	16S04	да
A38.039	Перевязка сосуда	16S01	
A38.040	Перевязка наружной сонной артерии	16S02	
A38.041	Перевязка большой подкожной вены	16S02	
A38.042	Перевязка перфорантных вен голени	16S02	
A38.043	Перевязка внутренних подвздошных артерий	16S02	
A38.044	Создание внутриабдоминального венозного анастомоза	16S04	да
A38.045	Артериальная обходная пересадка (венозная) (скрытая)	16S04	да
A38.046	Протезная обходная пересадка	16S04	да
A38.047	Сшивание сосуда	16S02	
A38.048	Ревизия сосудистой процедуры	16S02	
A38.049	Ревизия бедренных артерий	16S02	
A38.050	Остановка кровотечения из периферического сосуда	16S01	
A38.051	Остановка кровотечения из периферического сосуда эндоскопическая с использованием электрокоагуляции	16S02	
A38.052	Хирургическое ушивание аневризмы	16S03	да
A38.053	Реваскуляризация лоскута	16S03	да
A38.054	Протезный лоскут к артерии	16S03	да
A38.055	Операция повторного входа на аорте	16S03	да
A38.056	Наложение портокавального анастомоза	16S04	да
A38.057	Наложение портопортального анастомоза	16S04	да
A38.058	Наложение мезентерикопортального анастомоза	16S04	да
A38.059	Формирование артерио-венозной фистулы	16S02	
A38.060	Формирование артерио-венозной фистулы с использованием синтетического протеза	16S03	да
A38.061	Закрытие артерио-венозной фистулы	16S01	
A38.062	Эмболизация артерио-венозных свищей	16S03	да
A38.063	Тромбэктомия из магистральных вен	16S02	
A38.064	Прямая тромбэктомия из магистральных вен	16S03	да
A38.065	Пликация нижней полой вены	16S02	
A38.066	Установка артериального порта в печеночную артерию	16S04	да
A38.067	Операция шунтирующая на дистальных артериях	16S04	да
A38.068	Микрохирургическая шунтирующая операция выше щели коленного сустава	16S04	да
A38.069	Микрохирургическая шунтирующая операция ниже щели коленного сустава	16S04	да
A38.070	Микрохирургическая шунтирующая операция с артериями стопы	16S04	да
A38.071	Аутотрансплантация свободного лоскута с формированием сосудистых анастомозов	16S04	да
A38.072	Перекрестное бедренно-бедренное шунтирование	16S04	да
A38.073	Бедренно-подколенное шунтирование	16S04	да
A38.074	Подвздошно-бедренное шунтирование	16S04	да
A38.075	Сонно-подключичное шунтирование	16S04	да
A38.076	Сонно-сонное шунтирование	16S04	да
A38.077	Аорто-бедренное бифуркационное шунтирование	16S04	да
A38.078	Аорто-бедренное-подколенное шунтирование	16S04	да
A38.079	Аорто-глубокобедренное шунтирование	16S04	да
A38.080	Экстраанатомическое шунтирование	16S04	да
A38.081	Пластика венозного клапана	16S04	да
A38.082	Операция шунтирующая на венах	16S04	да
A38.083	Наложение анастомоза между экстракраниальными и интракраниальными артериями	16S04	да
A38.084	Наложение анастомоза между интракраниальными артериями	16S04	да
A38.085	Наложение анастомоза между интракраниальными артериями с использованием ауто- или гетеротрансплантата	16S04	да
A38.086	Удаление сосудистого новообразования	16S04	да
A38.087	Удаление артерио-венозной мальформации	16S04	да
A38.088	Протезирование артерий	16S04	да
A38.089	Протезная обходная пересадка с подключично-наружно-сонным шунтированием	16S04	да
A38.090	Пластика сосуда	16S04	да
A38.091	Пластика аорты заплатой	16S04	да
A38.092	Пластика почечной артерии заплатой	16S04	да
A38.093	Чрескожная ангиопластика сосудистого доступа для диализа	16S04	да
A38.094	Шунтирование аорты	16S04	да
A38.095	Шунтирование аорты с пластикой ветвей	16S04	да
A38.096	Экстраанатомическое шунтирование аорты	16S04	да
A38.097	Поддиафрагмальная спланхникганглионэктомия	16S03	да
A38.098	Резекция сосуда	16S01	
A38.099	Установка порта в воротную вену	16S03	да

A38.100	Аорторафия	16S03	да
A38.101	Атриосептостомия ножевая	16S03	да
A38.102	Реканализация окклюзированной периферической артерии	16S03	да
A38.103	Установка порта в центральную вену	16S02	
A38.104	Закрытие вено-венозной фистулы	16S01	
A38.105	Эмболизация вено-венозных фистул	16S02	
A38.106	Пликация верхней полой вены	16S03	да
A38.107	Изолированная перфузия конечностей	16S04	да
A39.001	Бужирование сосудов для доступа экстракорпорального диализа	16S03	да
A39.002	Имплантация сосудистого трансплантата (сосудистого доступа) для диализа	16S04	да
A39.003	Закрытие сосудистого трансплантата (сосудистого доступа) для диализа	16S02	
A39.004	Удаление сосудистого трансплантата (сосудистого доступа) для диализа	16S02	
A40.001	Операция Крайля	11S02	
A40.002	Экстирпация лимфатических узлов	11S01	
A40.003	Перевязка грудного лимфатического протока	11S01	
A40.004	Лимфаденэктомия медиастинальная	11S02	
A40.005	Лимфаденэктомия медиастинальная с использованием видеоэндоскопических технологий	11S03	да
A40.006	Лимфаденэктомия тазовая	11S01	
A40.007	Лимфаденэктомия тазовая с использованием видеоэндоскопических технологий	11S03	да
A40.008	Лимфаденэктомия пресакральная	11S01	
A40.009	Лимфаденэктомия шейная	11S01	
A40.010	Лимфаденэктомия подмышечная	11S01	
A40.011	Лимфаденэктомия шейная расширенная	11S01	
A40.012	Лимфаденэктомия шейная расширенная с ангиопластикой	11S03	да
A40.013	Лимфаденэктомия шейная расширенная с реконструктивно-пластическим компонентом	11S03	да
A40.014	Лимфаденэктомия забрюшинная	11S02	
A40.015	Лимфаденэктомия забрюшинная с использованием видеоэндоскопических технологий	11S03	да
A40.016	Лимфаденэктомия забрюшинная расширенная	11S03	да
A40.017	Лимфаденэктомия тазово-забрюшинная	11S02	
A40.018	Лимфаденэктомия абдоминальная	11S02	
A40.019	Лимфаденэктомия абдоминальная при злокачественных новообразованиях желудка стандартная I уровня	11S02	
A40.020	Лимфаденэктомия абдоминальная при злокачественных новообразованиях желудка расширенная II уровня	11S02	
A40.021	Лимфаденэктомия при злокачественных новообразованиях желудка расширенная III уровня	11S02	
A40.022	Операции лимфатического дренирования	11S01	
A40.023	Лимфаденэктомия воротная	11S01	
A40.024	Удаление лимфангиомы	11S01	
A40.025	Лимфаденэктомия подчелюстная	11S01	
A40.026	Лимфаденэктомия паховая	11S01	
A40.027	Лимфаденэктомия паховая двухсторонняя	11S01	
A40.028	Лимфаденэктомия пахово-бедренная	11S01	
A40.029	Лимфаденэктомия пахово-бедренная двухсторонняя	11S01	
A40.030	Лимфаденэктомия бедренная	11S01	
A40.031	Лимфаденэктомия подвздошная	11S01	
A40.032	Лимфаденэктомия подвздошная односторонняя	11S01	
A40.033	Лимфаденэктомия подвздошная двухсторонняя	11S01	
A40.034	Лимфаденэктомия подвздошно-пахово-бедренная (операция Дюкена)	11S02	
A40.035	Лимфаденэктомия подвздошно-пахово-бедренная (операция Дюкена) двухсторонняя	11S02	
A40.036	Лимфаденэктомия подвздошно-обтураторная	11S02	
A40.037	Лимфаденэктомия парастернальная	11S02	
A40.038	Лимфаденэктомия парастернальная с использованием видеоэндоскопических технологий	11S03	да
A41.001	Трансплантация костного мозга	11S03	да
A41.002	Спленэктомия	11S02	
A41.003	Спленэктомия с использованием видеоэндохирургических технологий	11S02	
A41.004	Эмболия селезеночной артерии	11S02	
A41.005	Иссечение кисты селезенки	11S02	
A41.006	Иссечение кист селезенки с использованием видеоэндохирургических технологий	11S03	да
A41.007	Резекция селезенки	11S02	
A41.008	Ушивание ран и разрывов селезенки при травме	11S02	
A41.009	Катетерное дренирование кист селезенки под контролем ультразвукового исследования	11S02	

A41.010	Транскатетерное лечение кист селезенки под контролем ультразвукового исследования	11S02	
A41.011	Дренирование абсцесса селезенки с использованием видеоэндоскопических технологий	11S02	
A41.012	Транскатетерное лечение абсцессов селезенки под контролем ультразвукового исследования	11S02	
A42.001	Дренирование пищевода	17S02	
A42.002	Удаление инородного тела пищевода с помощью разреза	17S02	
A42.003	Местное иссечение или разрушение повреждения пищевода	17S02	
A42.004	Иссечение пищевода	17S02	
A42.005	Наложение анастомоза пищевода (внутригрудной)	17S02	
A42.006	Бужирование пищевода	17S01	
A42.007	Бужирование пищевода эндоскопическое	17S01	
A42.008	Стентирование пищевода	17S01	
A42.009	Тампонада пищевода	17S01	
A42.010	Инъекция в пищеводные варикозные расширения	17S02	
A42.011	Перевязка кровеносных сосудов в пищеводе	17S02	
A42.012	Иссечение дивертикула пищевода	17S02	
A42.013	Пластика пищевода	17S04	да
A42.014	Пластика пищевода желудком	17S04	да
A42.015	Пластика пищевода толстой кишкой	17S04	да
A42.016	Пластика пищевода тонкой кишкой	17S04	да
A42.017	Пластика пищевода с использованием микрососудистой техники	17S04	да
A42.018	Пластика пищевода видеоторакоскопическая	17S04	да
A42.019	Устранение грыжи пищеводного отверстия диафрагмы	17S03	
A42.020	Устранение грыжи пищеводного отверстия диафрагмы с использованием видеоэндоскопических технологий	17S04	да
A42.021	Экстирпация пищевода	17S04	да
A42.022	Экстирпация пищевода видеоторакоскопическая	17S04	да
A42.023	Резекция пищевода	17S03	
A42.024	Резекция шейного отдела пищевода	17S04	да
A42.025	Резекция пищевода субтотальная	17S04	да
A42.026	Удаление экстраорганного рецидива опухоли пищевода	17S02	
A42.027	Удаление доброкачественных опухолей пищевода	17S02	
A42.028	Дивертикулэктомия пищевода	17S02	
A42.029	Резекция глоточно-пищеводного дивертикула Ценкера	17S02	
A42.030	Резекция дивертикула грудного отдела пищевода (бифуркационного, эпифренального)	17S02	
A42.031	Операции при пищеводно-респираторных свищах	17S02	
A42.032	Кардиодилятация пищевода	17S02	
A42.033	Эндоскопическая кардиодилятация пищевода механическим кардиодилятатором	17S02	
A42.034	Эндоскопическая кардиодилятация пищевода баллонным кардиодилятатором	17S02	
A42.035	Эндоскопическая эзофагодивертикулостомия	17S02	
A42.036	Эндоскопическая резекция слизистой пищевода	17S01	
A42.037	Эндоскопическая хирургия при новообразованиях пищевода	17S04	да
A42.038	Эндоскопическое удаление полипов из пищевода	17S04	да
A42.039	Эндоскопическое удаление подслизистых образований пищевода	17S04	да
A42.040	Эндоскопическое удаление инородных тел пищевода	17S01	
A42.041	Эндоскопическое электрохирургическое удаление новообразования пищевода	17S04	да
A42.042	Аргоноплазменная абляция подслизистых опухолей (очагов метаплазии) пищевода	17S02	
A42.043	Эзофагоэнтероанастомоз	17S02	
A42.044	Эндопротезирование пищевода	17S04	да
A42.045	Эзофагогастрофундопликация	17S02	
A42.046	Эзофагостомия	17S02	
A42.047	Рассечение рубцовой стриктуры пищевода	17S03	
A42.048	Баллонная дилатация стеноза пищевода	17S01	
A42.049	Лапароскопическая эзофагокардиомиотомия	17S03	
A42.050	Лапароскопическая диафрагмокрурорафия	17S03	
A42.051	Лапароскопическая резекция пищевода	17S04	да
A42.052	Резекция пищевода с одномоментной пластикой	17S02	
A42.053	Резекция пищевода с одномоментной пластикой видеоторакоскопическая	17S04	да
A42.054	Видеоторакоскопическая лимфодиссекция при раке пищевода	17S04	да
A42.055	Реконструкция пищеводно-кишечного анастомоза при рубцовых деформациях, не подлежащих эндоскопическому лечению	17S04	да
A42.056	Реконструкция пищеводно-желудочного анастомоза при тяжелых рефлюкс-эзофагитах	17S04	да
A42.057	Удаление эндопротеза пищевода	17S02	
A42.058	Ушивание разрыва пищевода	17S02	

A42.059	Эндоскопическое электрохирургическое удаление новообразования пищевода	17S03	
A42.060	Эндоскопическое лигирование варикозных расширений пищевода	17S03	
A43.001	Ваготомия	17S02	
A43.002	Стволовая ваготомия	17S02	
A43.003	Селективная проксимальная ваготомия без дренирования	17S02	
A43.004	Ваготомия с дренированием	17S02	
A43.005	Лапароскопическая ваготомия	17S03	
A43.006	Ваготомия видеоторакоскопическая	17S03	
A43.007	Фундопликация	17S02	
A43.008	Фундопликация лапароскопическая	17S03	
A43.009	Установка внутрижелудочного баллона	17S01	
A43.010	Удаление внутрижелудочного баллона	17S01	
A43.011	Эндоскопическая резекция слизистой желудка	17S01	
A43.012	Эндоскопическое удаление подслизистых образований желудка	17S01	
A43.013	Эндоскопическая хирургия при новообразованиях желудка	17S04	да
A43.014	Эндоскопическая имплантация баллона в желудок	17S01	
A43.015	Эндоскопическое извлечение баллона из желудка	17S01	
A43.016	Эндоскопическое удаление инородных тел из желудка	17S01	
A43.017	Лапароскопическое трансгастральное удаление опухолей желудка	17S04	да
A43.018	Гастрошунтирование	17S02	
A43.019	Гастрошунтирование лапароскопическое	17S04	да
A43.020	Гастропликация лапароскопическая	17S03	
A43.021	Бандажирование желудка лапароскопическое	17S02	
A43.022	Гастротомия	17S02	
A43.023	Пилоромиотомия	17S02	
A43.024	Пилоропластика	17S02	
A43.025	Гастропластика	17S02	
A43.026	Гастростомия	17S02	
A43.027	Гастростомия с использованием видеоэндоскопических технологий	17S02	
A43.028	Лапароскопическая гастростомия	17S03	
A43.029	Закрытие гастростомы	17S02	
A43.030	Ушивание гастростомы	17S02	
A43.031	Рассечение рубцовых стриктур желудка	17S02	
A43.032	Ушивание раны желудка при проникающем ранении или разрыве	17S02	
A44.001	Иссечение язвы желудка или двенадцатиперстной кишки	17S03	
A44.002	Клиновидная резекция поражения	17S02	
A44.003	Гастрэктомия	17S04	да
A44.004	Гастрэктомия трансторакальная	17S04	да
A44.005	Гастрэктомия комбинированная	17S04	да
A44.006	Гастрэктомия с реконструктивно-пластическим компонентом	17S04	да
A44.007	Гастродуоденэктомия	17S04	да
A44.008	Резекция желудка	17S02	
A44.009	Резекция желудка дистальная субтотальная	17S03	
A44.010	Резекция желудка дистальная субтотальная с использованием видеоэндоскопических технологий	17S03	
A44.011	Резекция желудка дистальная субтотальная комбинированная	17S03	
A44.012	Резекция желудка проксимальная субтотальная	17S03	
A44.013	Резекция желудка проксимальная субтотальная трансторакальная	17S03	
A44.014	Резекция желудка проксимальная субтотальная комбинированная	17S03	
A44.015	Резекция оперированного желудка	17S04	да
A44.016	Резекция желудка парциальная	17S03	
A44.017	Экстирпация культи желудка	17S04	да
A44.018	Резекция пищеводно-желудочного/пищеводно-кишечного анастомоза	17S02	
A44.019	Резекция пищеводно-желудочного/пищеводно-кишечного анастомоза трансторакальная	17S02	
A44.020	Удаление экстраорганного рецидива опухоли желудка	17S02	
A44.021	Продольная резекция желудка лапаротомическая	17S03	
A44.022	Продольная резекция желудка лапароскопическая	17S04	да
A44.023	Гастроэнтеростомия (без гастрэктомии)	17S02	
A44.024	Ушивание язвы желудка или двенадцатиперстной кишки	17S02	
A44.025	Ушивание язвы желудка или двенадцатиперстной кишки с использованием видеоэндоскопических технологий	17S02	
A44.026	Ревизия желудочного анастомоза	17S02	
A44.027	Передняя гемипилорэктомия	17S03	
A44.028	Инвагинация дивертикула	17S02	
A44.029	Дуоденэктомия	17S04	да
A44.030	Реконструкция гастроэнтероанастомоза	17S03	

A44.031	Лапароскопический гастроэнтероанастомоз	17S03	
A44.032	Наложение гастродуоденоанастомоза	17S02	
A44.033	Наложение дуоденодуоденоанастомоза	17S03	
A44.034	Гастроэнтероанастомоз	17S02	
A45.001	Иссечение дивертикула тонкой кишки	22S02	
A45.002	Сегментарное иссечение поврежденной тонкой кишки	22S02	
A45.003	Резекция тонкой кишки для интерпозиции	22S02	
A45.004	Илеоэктомия	22S02	
A45.005	Еюнэктомия	22S02	
A45.006	Наложение анастомоза тонкой кишки в толстую кишку	22S02	
A45.007	Илеостомия	22S02	
A45.008	Илеостомия превентивная	22S02	
A45.009	Еюностомия	22S02	
A45.010	Освобождение кишки, внедренной в другую (инвагинации)	22S02	
A45.011	Дезинвагинация с резекцией кишки	22S02	
A45.012	Оперативное удаление инородного тела тонкой кишки	22S02	
A45.013	Энтероэнтеростомия	22S02	
A45.014	Наложение энтеро-энтероанастомоза	22S02	
A45.015	Ушивание дефекта тонкой кишки	22S02	
A45.016	Разобщение тонкокишечных свищей	22S02	
A45.017	Эндоскопическое электрохирургическое удаление новообразования тонкой кишки	22S02	
A45.018	Закрытие илеостомы	22S02	
A45.019	Внутрибрюшное закрытие илеостомы с формированием илео- илеоанастомоза	22S02	
A45.020	Формирование обходного анастомоза тонкой кишки	22S02	
A45.021	Эндоскопическая резекция слизистой тонкой кишки	22S02	
A45.022	Энтеростомия	22S02	
A45.023	Удаление полипа тонкой кишки эндоскопическое	22S02	
A45.024	Баллонная дилатация стеноза тонкой кишки	22S01	
A45.025	Рассечение рубцовых стриктур тонкой кишки	22S02	
A45.026	Формирование тонкокишечного резервуара	22S02	
A45.027	Удаление инородных тел из тонкой кишки	22S01	
A46.001	Удаление дивертикула толстой кишки	22S02	
A46.002	Иссечение толстой кишки, частичное	22S01	
A46.003	Иссечение толстой кишки с анастомозом "конец в конец"	22S02	
A46.004	Тотальная колэктомия	22S02	
A46.005	Субтотальная колэктомия	22S03	да
A46.006	Наложение анастомоза толстой кишки в тонкую кишку	22S02	
A46.007	Резекция и формирование стомы	22S02	
A46.008	Бужирование колостомы	22S01	
A46.009	Колостомия	22S02	
A46.010	Колостомия превентивная	22S02	
A46.011	Цекостомия	22S02	
A46.012	Оперативное удаление инородного тела толстой кишки	22S02	
A46.013	Закрытие колостомы	22S02	
A46.014	Внебрюшинное закрытие колостомы	22S01	
A46.015	Чрезбрюшинное закрытие колостомы	22S02	
A46.016	Формирование обходного анастомоза толстой кишки	22S02	
A46.017	Проктопластика брюшнопромежностная	22S03	да
A46.018	Гемиколэктомия левосторонняя	22S02	
A46.019	Гемиколэктомия левосторонняя с формированием колостомы	22S02	
A46.020	Гемиколэктомия левосторонняя с использованием видеоэндоскопических технологий	22S03	да
A46.021	Комбинированная гемиколэктомия левосторонняя с резекцией соседних органов	22S03	да
A46.022	Гемиколэктомия правосторонняя	22S02	
A46.023	Гемиколэктомия правосторонняя с использованием видеоэндоскопических технологий	22S03	да
A46.024	Комбинированная гемиколэктомия правосторонняя с резекцией соседних органов	22S03	да
A46.025	Резекция поперечно-ободочной кишки	22S02	
A46.026	Резекция поперечно-ободочной кишки с использованием видеоэндоскопических технологий	22S03	да
A46.027	Комбинированная резекция ободочной кишки с резекцией соседних органов	22S03	да
A46.028	Лапароскопическая резекция толстой кишки	22S03	да
A46.029	Иссечение толстой кишки с анастомозом "конец в бок"	22S02	
A46.030	Удаление полипа толстой кишки	22S02	
A46.031	Удаление полипа толстой кишки эндоскопическое	22S02	
A46.032	Наложение реконструктивного толстокишечного анастомоза	22S02	
A46.033	Разобщение сращений при спаечной непроходимости	22S02	

A46.034	Разобщение сращений при спаечной непроходимости с использованием видеоэндоскопических технологий	22S03	да
A46.035	Ушивание перфоративного отверстия или дефекта толстой кишки	22S02	
A46.036	Закрытие толстокишечных свищей	22S02	
A46.037	Эндоскопическое удаление ворсинчатых опухолей толстой кишки	22S02	
A46.038	Лапароскопическое удаление новообразования толстой кишки	22S03	да
A46.039	Эндоскопическое электрохирургическое удаление новообразования толстой кишки	22S02	
A46.040	Удаление жирового придатка толстой кишки	22S01	
A46.041	Удаление жирового придатка толстой кишки лапароскопическое	22S02	
A46.042	Резекция илеоцекального угла	22S02	
A46.043	Колэктомия	22S03	да
A46.044	Колэктомия с резекцией прямой кишки, мукозэктомией прямой кишки, с формированием J-образного тонкокишечного резервуара, низкого илеоректального аппаратного анастомоза	22S03	да
A46.045	Колэктомия с резекцией прямой кишки, мукозэктомией прямой кишки, с формированием S-образного тонкокишечного резервуара, низкого илеоректального аппаратного анастомоза	22S03	да
A46.046	Лапароскопическая колэктомия с брюшно-анальной резекцией прямой кишки	22S03	да
A46.047	Колэктомия с брюшно-анальной резекцией прямой кишки	22S03	да
A46.048	Лапароскопическая колэктомия с экстирпацией прямой кишки	22S03	да
A46.049	Колэктомия с экстирпацией прямой кишки	22S03	да
A46.050	Лапароскопическая колэктомия с формированием илеоректального анастомоза	22S03	да
A46.051	Колэктомия с формированием илеоректального анастомоза	22S03	да
A46.052	Лапароскопическая субтотальная резекция ободочной кишки с формированием асцендоректального анастомоза	22S03	да
A46.053	Субтотальная резекция ободочной кишки с формированием асцендоректального анастомоза	22S02	
A46.054	Лапароскопическая субтотальная резекция ободочной кишки с брюшно-анальной резекцией прямой кишки и низведением правых отделов ободочной кишки в анальный канал	22S03	да
A46.055	Открытая субтотальная резекция ободочной кишки с брюшно-анальной резекцией прямой кишки и низведением правых отделов ободочной кишки в анальный канал	22S03	да
A46.056	Баллонная дилатация стенозов толстой кишки	22S01	
A46.057	Удаление инородных тел из толстой кишки эндоскопическое	22S01	
A46.058	Бужирование толстой кишки	22S01	
A46.059	Рассечение рубцовых стриктур толстой кишки	22S02	
A46.060	Резекция сигмовидной кишки	22S02	
A46.061	Резекция сигмовидной кишки с использованием видеоэндоскопических технологий	22S03	да
A46.062	Обструктивная резекция сигмовидной кишки	22S02	
A46.063	Обструктивная резекция сигмовидной кишки с использованием видеоэндоскопических технологий	22S03	да
A46.064	Комбинированная резекция сигмовидной кишки с резекцией соседних органов	22S03	да
A46.065	Резекция сигмовидной ободочной кишки внутрибрюшная с анастомозом конец-в-конец	22S02	
A47.001	Аппендэктомия	24S01	
A47.002	Аппендэктомия с использованием видеоэндоскопических технологий	24S02	
A47.003	Дренаж аппендикулярного абсцесса	24S02	
A47.004	Аппендикостомия	24S01	
A47.005	Закрытие аппендикулярного свища	24S02	
A48.001	Удаление инородного тела прямой кишки с помощью разреза	22S01	
A48.002	Проктосигмоидэктомия	22S02	
A48.003	Восстановление прямой кишки	22S02	
A48.004	Восстановление прямой кишки. Промежностная проктопластика	22S02	
A48.005	Восстановление прямой кишки. Брюшно-промежностная проктопластика	22S02	
A48.006	Экстирпация прямой кишки	22S03	да
A48.007	Экстирпация прямой кишки с реконструкцией анального сфинктера	22S03	да
A48.008	Экстирпация прямой кишки с использованием видеоэндоскопических технологий	22S03	да
A48.009	Расширенная комбинированная брюшно-промежностная экстирпация прямой кишки	22S03	да
A48.010	Резекция прямой кишки	22S02	
A48.011	Брюшно-анальная резекция прямой кишки с ликвидацией ректовагинального свища, ушиванием дефекта влагалища	22S03	да
A48.012	Резекция прямой кишки передняя с использованием видеоэндоскопических технологий	22S02	
A48.013	Резекция прямой кишки передняя с реконструкцией ампулы прямой кишки	22S02	
A48.014	Резекция прямой кишки передняя низкая	22S02	
A48.015	Резекция прямой кишки передняя низкая с реконструкцией ампулы прямой кишки	22S02	
A48.016	Резекция прямой кишки брюшно-анальная с низведением сигмовидной кишки	22S02	

A48.017	Резекция прямой кишки брюшно-анальная с резекцией внутреннего сфинктера	22S02	
A48.018	Резекция прямой кишки интерсфинктерная	22S02	
A48.019	Передняя резекция прямой кишки	22S02	
A48.020	Нервосберегающая внутрибрюшная резекция прямой кишки с прецизионным выделением и сохранением элементов вегетативной нервной системы таза	22S02	
A48.021	Комбинированная резекция прямой кишки с резекцией соседних органов	22S02	
A48.022	Трансанальная слизисто-подслизистая резекция нижнеампулярного отдела прямой кишки	22S02	
A48.023	Ушивание повреждения прямой кишки	22S01	
A48.024	Ректопексия	22S01	
A48.025	Ректопексия с использованием видеоэндоскопических технологий	22S02	
A48.026	Микрохирургия при новообразованиях прямой кишки эндоскопическая	22S02	
A48.027	Реконструкция при новообразованиях прямой кишки	22S02	
A48.028	Реконструкция при новообразованиях прямой кишки эндоскопическая	22S03	да
A48.029	Мезоректумэктомия	22S03	да
A48.030	Эндоскопическое электрохирургическое удаление новообразования ректосигмоидного соединения	22S02	
A48.031	Эндоскопическое электрохирургическое удаление новообразования прямой кишки	22S02	
A49.001	Закрытие внутреннего свища прямой кишки	22S01	
A49.002	Иссечение ректовагинального свища трансперинеальным доступом с раздельным ушиванием дефектов прямой кишки и влагалища, передняя леваторопластика	22S02	
A49.003	Иссечение ректовагинального свища с ушиванием дефекта влагалища, низведение полнослойного лоскута прямой кишки	22S02	
A49.004	Иссечение ректовагинального свища брюшно-промежностным доступом с раздельным ушиванием дефектов прямой кишки и влагалища	22S02	
A49.005	Закрытие проктостомы	22S01	
A49.006	Разрез или иссечение приректальной ткани	22S01	
A49.007	Дренаж тазопрямокишечной ткани	22S01	
A49.008	Иссечение наружного свища прямой кишки	22S01	
A49.009	Разрез или иссечение перианальной ткани	22S01	
A49.010	Дренирование абсцесса прямой кишки	22S01	
A49.011	Удаление геморроидальных узлов	22S02	
A49.012	Склеротерапия геморроидальных узлов	22S01	
A49.013	Лигирование геморроидальных узлов	22S01	
A49.014	Дезартеризация геморроидальных узлов	22S01	
A49.015	Дезартеризация геморроидальных узлов под контролем ультразвуковой допплерографией, с мукопексией и лифтингом	22S02	
A49.016	Разделение анального сфинктера	22S02	
A49.017	Сфинктеропластика	22S02	
A49.018	Эвакуация тромбированных геморроидальных узлов	22S02	
A49.019	Удаление полипа анального канала и прямой кишки	22S01	
A49.020	Удаление инородного тела прямой кишки без разреза	22S01	
A49.021	Иссечение новообразований перианальной области и анального канала	22S01	
A49.022	Вскрытие острого гнойного парапроктита	22S02	
A49.023	Иссечение подкожно-подслизистого свища прямой кишки	22S01	
A49.024	Иссечение транссфинктерного свища прямой кишки	22S02	
A49.025	Иссечение экстрасфинктерного свища прямой кишки	22S02	
A49.026	Удаление кисты параректальной клетчатки	22S01	
A49.027	Удаление новообразования параректальной клетчатки	22S01	
A49.028	Бужирование анального отверстия	22S01	
A49.029	Иссечение геморроидальных бахромок	22S01	
A49.030	Аносфинктеролеваторопластика	22S02	
A49.031	Аносфинктеропластика	22S02	
A49.032	Тромбэктомия геморроидальных узлов	22S01	
A49.033	Пневмодивульсия	22S01	
A49.034	Иссечение гипертрофированных анальных сосочков	22S01	
A49.035	Иссечение пресакральной кисты	22S02	
A49.036	Иссечение пресакральной кисты с резекцией копчика	22S02	
A49.037	Иссечение ректоцеле с пластикой ректовагинальной перегородки аллотрансплантатом	22S02	
A49.038	Сакральная проктопластика	22S02	
A49.039	Анопластика	22S02	
A49.040	Прижигание слизистой прямой кишки	22S01	
A49.041	Иссечение ректальной слизистой оболочки	22S01	
A49.042	Иссечение анальной трещины	22S01	
A49.043	Иссечение эпителиального копчикового хода	22S01	

A49.044	Эндоскопическое электрохирургическое удаление новообразования заднего прохода (ануса) и анального канала	22S02	
A50.001	Резекция сегмента (сегментов) печени	25S02	
A50.002	Резекция сегмента (сегментов) печени с использованием видеоэндоскопических технологий	25S02	
A50.003	Резекция сегмента (сегментов) печени с реконструктивно-пластическим компонентом	25S02	
A50.004	Резекция сегмента (сегментов) печени комбинированная с ангиопластикой	25S02	
A50.005	Резекция сегмента печени S1	25S02	
A50.006	Резекция сегмента печени S7, S8	25S02	
A50.007	Левосторонняя кавальная лобэктомия печени (S2 + S3)	25S02	
A50.008	Резекция двух сегментов печени (бисегментэктомия)	25S02	
A50.009	Резекция трех сегментов печени (S5 + S6 + S4 или S5 + S6 + S7)	25S02	
A50.010	Лапароскопическая бисегментэктомия печени	25S02	
A50.011	Энуклеация опухоли печени	25S02	
A50.012	Лапароскопическое иссечение кист печени	25S02	
A50.013	Чрескожная пункционная алкоголизация кист печени под контролем ультразвукового исследования	25S01	
A50.014	Транскатетерное лечение непаразитарных кист печени под контролем ультразвукового исследования	25S01	
A50.015	Окклюзия кист печени через дренирующий катетер под контролем ультразвукового исследования	25S01	
A50.016	Дренирование эхинококковых кист печени без удаления хитиновой оболочки под контролем ультразвукового исследования	25S01	
A50.017	Дренирование эхинококковых кист печени с удалением хитиновой оболочки под контролем ультразвукового исследования	25S01	
A50.018	Транскатетерное лечение эхинококковых кист печени под контролем ультразвукового исследования	25S01	
A50.019	Гемигепатэктомия	25S03	да
A50.020	Гемигепатэктомия расширенная	25S03	да
A50.021	Гемигепатэктомия комбинированная	25S03	да
A50.022	Лапароскопическая гемигепатэктомия	25S03	да
A50.023	Гемигепатэктомия правосторонняя	25S03	да
A50.024	Гемигепатэктомия левосторонняя	25S03	да
A50.025	Гемигепатэктомия правосторонняя расширенная	25S03	да
A50.026	Гемигепатэктомия левосторонняя расширенная	25S03	да
A50.027	Лапароскопическая криодеструкция новообразований печени	25S02	
A50.028	Лапароскопическая термоабляция новообразований печени	25S02	
A50.029	Разобщение внутренних билиодегистивных свищей	26S03	
A50.030	Реконструктивные операции в воротах печени	25S02	
A50.031	Гепатопексия	25S01	
A50.032	Дренирование абсцесса печени	25S01	
A50.033	Дренирование абсцесса печени под контролем ультразвукового исследования	25S01	
A50.034	Дренирование кист, абсцесса печени с использованием видеоэндоскопических технологий	25S02	
A50.035	Дренирование кисты, абсцесса печени чрескожное	25S01	
A50.036	Фенестрация, склерозирование кист печени	25S01	
A50.037	Лапароскопическая фенестрация кист печени	25S02	
A50.038	Эхинококкэктомия	25S02	
A50.039	Перицистэктомия	25S02	
A50.040	Тампонирование печени	25S02	
A50.041	Марсупиализация	25S01	
A50.042	Частичная гепатэктомия	25S02	
A50.043	Наложение кровоостанавливающего шва при травме печени	25S01	
A50.044	Гепатостомия	25S01	
A50.045	Портоэнтеростомия	25S01	
A50.046	Резекция печени атипичная	25S02	
A50.047	Лапароскопическая краевая (атипичная) резекция печени	25S02	
A51.001	Холецистотомия	26S01	
A51.002	Лапароскопическая холецистостомия	26S02	
A51.003	Чрескожная чреспеченочная холецистостомия, холецистохолангиостомия под контролем ультразвукового исследования	26S02	
A51.004	Дренирование желчного пузыря	26S01	
A51.005	Дренирование желчного пузыря под контролем ультразвукового исследования	26S01	
A51.006	Удаление инородного тела или камня из желчного пузыря	26S01	
A51.007	Эндоскопическая литоэкстракция из холедоха	26S02	
A51.008	Холецистэктомия	26S02	
A51.009	Холецистэктомия малоинвазивная	26S02	

A51.010	Холецистэктомия лапароскопическая	26S03	
A51.011	Наложение анастомоза желчного пузыря или желчного протока	26S02	
A51.012	Разрез желчных протоков для устранения закупорки	26S02	
A51.013	Холедохолитотомия с использованием видеоэндоскопических технологий	26S03	
A51.014	Локальное иссечение или разрушение желчных протоков	26S02	
A51.015	Резекция с наложением анастомоза протока "конец в конец"	26S03	
A51.016	Восстановление желчных протоков	26S02	
A51.017	Операция на сфинктере Одди	26S01	
A51.018	Оперативное лечение свища желчного пузыря	26S02	
A51.019	Наружное дренирование желчных протоков	26S01	
A51.020	Наружное дренирование желчных протоков под контролем ультразвукового исследования	26S01	
A51.021	Замена холангиостомических дренажей	26S01	
A51.022	Эндохирургическая чрескожная чреспеченочная холангиоскопия с дренированием желчных протоков	26S02	
A51.023	Рентгенохирургическое чрескожное наружное дренирование желчных протоков печени	26S04	да
A51.024	Эндоскопическое назобилиарное дренирование	26S02	
A51.025	Наложение циркулярного шва общего печеночно-желчного протока	26S02	
A51.026	Наложение гепатикоеюноанастомоза	26S04	да
A51.027	Наложение гепатикодуоденоанастомоза	26S04	да
A51.028	Пластика желчного протока	26S02	
A51.029	Антеградное эндопротезирование желчных протоков	26S04	да
A51.030	Ретроградное эндопротезирование желчных протоков	26S04	да
A51.031	Эндоскопическое эндопротезирование холедоха	26S04	да
A51.032	Наложение цистодуоденоанастомоза	26S01	
A51.033	Наложение гепатоеюноанастомоза	26S04	да
A51.034	Наложение холецистоеюноанастомоза с межкишечным анастомозом	26S03	
A51.035	Наложение гепатодуоденоанастомоза	26S04	да
A51.036	Лапароскопическое наложение билиодигестивного анастомоза	26S04	да
A51.037	Холецистолитотомия	26S01	
A51.038	Холедохолитотомия	26S03	
A51.039	Холедоходуоденоанастомоз	26S02	
A51.040	Холедохоеюноанастомоз	26S02	
A51.041	Стентирование желчных протоков	26S03	
A51.042	Эндоскопическая вирсунготомия	25S01	
A51.043	Стентирование желчных протоков под видеоэндоскопическим контролем	26S04	да
A51.044	Резекция внепеченочных желчных протоков	26S02	
A51.045	Трансдуоденальная папиллэктомия	26S02	
A51.046	Эндоскопическая папиллэктомия	26S02	
A51.047	Трансдуоденальная папиллосфинктеротомия	26S02	
A51.048	Эндоскопическая папиллосфинктеротомия	26S03	
A51.049	Эндоскопическое бужирование и баллонная дилатация при опухолевом стенозе общего желчного протока под эндоскопическим контролем	26S02	
A52.001	Частичная панкреатэктомия	25S02	
A52.002	Резекция головки поджелудочной железы с сохранением двенадцатиперстной кишки (атипичная)	25S02	
A52.003	Резекция поджелудочной железы эндоскопическая	25S02	
A52.004	Частичная резекция головки поджелудочной железы с панкреатоеюноанастомозом (операция Фрея)	25S02	
A52.005	Ушивание повреждения поджелудочной железы	25S01	
A52.006	Энуклеация опухоли поджелудочной железы	25S01	
A52.007	Энуклеация опухоли поджелудочной железы эндоскопическая	25S01	
A52.008	Цистоэнтеростомия	25S01	
A52.009	Марсупилизация кисты поджелудочной железы	25S01	
A52.010	Трансдуоденальная сфинктеровирсунгопластика	25S01	
A52.011	Вирсунгодуоденостомия	25S01	
A52.012	Продольная панкреатоеюностомия	25S02	
A52.013	Резекция поджелудочной железы	25S02	
A52.014	Дистальная резекция поджелудочной железы с сохранением селезенки	25S02	
A52.015	Дистальная резекция поджелудочной железы со спленэктомией	25S02	
A52.016	Срединная резекция поджелудочной железы (атипичная резекция)	25S02	
A52.017	Лапароскопическая дистальная резекция поджелудочной железы	25S02	
A52.018	Панкреатодуоденальная резекция	25S03	да
A52.019	Панкреатодуоденальная резекция с резекцией желудка	25S03	да
A52.020	Панкреатодуоденальная резекция с сохранением привратника	25S03	да

A52.021	Тотальная дуоденопанкреатэктомия	25S03	да
A52.022	Удаление аномально расположенных участков поджелудочной железы	25S01	
A52.023	Трансплантация островковых клеток поджелудочной железы	25S02	
A52.024	Оментопанкреатобурсостомия	25S02	
A52.025	Наружное дренирование кист поджелудочной железы	25S01	
A52.026	Дренирование кист поджелудочной железы под контролем ультразвукового исследования	25S01	
A52.027	Транскатетерное лечение кист поджелудочной железы под контролем ультразвукового исследования	25S01	
A52.028	Окклюзия кист поджелудочной железы под контролем ультразвукового исследования	25S01	
A52.029	Окклюзия свищей поджелудочной железы	25S01	
A52.030	Окклюзия наружных панкреатических свищей	25S01	
A52.031	Разобщение внутренних панкреатических свищей	25S01	
A52.032	Иссечение кист поджелудочной железы	25S01	
A52.033	Некрсеквестрэктомия поджелудочной железы	25S02	
A52.034	Наложение панкреато(цисто)еюноанастомоза	25S02	
A52.035	Реконструктивные вмешательства при хроническом панкреатите	25S02	
A52.036	Эндоскопическое стентирование главного панкреатического протока	25S02	
A52.037	Эндоскопическое стентирование Вирсунгова протока	25S01	
A52.038	Билиопанкреатическое шунтирование	25S02	
A52.039	Билиопанкреатическое шунтирование лапароскопическое	25S03	да
A53.001	Оперативное лечение пахово-бедренной грыжи	27S01	
A53.002	Оперативное лечение пахово-бедренной грыжи с использованием видеоэндоскопических технологий	27S02	
A53.003	Оперативное лечение пахово-бедренной грыжи с использованием сетчатых имплантов	27S02	
A53.004	Оперативное лечение пупочной грыжи	27S01	
A53.005	Оперативное лечение пупочной грыжи с использованием видеоэндоскопических технологий	27S02	
A53.006	Оперативное лечение пупочной грыжи с использованием сетчатых имплантов	27S02	
A53.007	Оперативное лечение околопупочной грыжи	27S01	
A53.008	Оперативное лечение грыжи передней брюшной стенки	27S01	
A53.009	Грыжесечение при грыже белой линии живота (легкая форма)	27S01	
A53.010	Пластика при диастазе прямых мышц живота	27S01	
A53.011	Операция при малой и средней послеоперационной грыже (легкая форма)	27S02	
A53.012	Операция при малой и средней послеоперационной грыже (сложная форма)	27S02	
A53.013	Операция при большой послеоперационной грыже	27S02	
A53.014	Операция при большой послеоперационной грыже в инфицированных условиях	27S02	
A53.015	Операция при гигантской послеоперационной грыже	27S02	
A53.016	Операция при гигантской послеоперационной грыже в инфицированных условиях	27S02	
A53.017	Операция при грыже спигелиевой линии живота	27S02	
A53.018	Лапароскопическая пластика передней брюшной стенки при грыжах	27S02	
A53.019	Оперативное лечение грыжи передней брюшной стенки с использованием сетчатых имплантов	27S02	
A53.020	Оперативное лечение послеоперационной грыжи с использованием сетчатых имплантов	27S02	
A53.021	Операция при большой послеоперационной грыже с использованием видеоэндоскопических технологий	27S02	
A53.022	Операция при гигантской послеоперационной грыже с использованием видеоэндоскопических технологий	27S03	да
A53.023	Операция при большой послеоперационной грыже с использованием сетчатых имплантов	27S02	
A53.024	Операция при гигантской послеоперационной грыже с использованием сетчатых имплантов	27S03	да
A53.025	Оперативное лечение диафрагмальной грыжи	27S01	
A53.026	Пластика диафрагмы с использованием импланта	27S01	
A53.027	Операция при грыже поясничной, промежностной, седалищной области	27S02	
A54.001	Лапаротомия	14S01	
A54.002	Лапаротомия диагностическая	14S01	
A54.003	Лапароскопия диагностическая	14S01	
A54.004	Релапароскопия	14S01	
A54.005	Релапаротомия	14S01	
A54.006	Программированная лапаростомия	14S01	
A54.007	Дренаж перитонеальный	14S02	
A54.008	Дренирование брюшной полости под контролем ультразвукового исследования	14S02	
A54.009	Лапароскопическое дренирование брюшной полости	14S02	
A54.010	Дренирование кист брюшной полости	14S02	

A54.011	Дренирование брюшной полости и забрюшинного пространства под контролем ультразвукового исследования	14S02	
A54.012	Иссечение брыжейки	14S02	
A54.013	Иссечение сальника с использованием видеоэндоскопических технологий	14S02	
A54.014	Резекция большого сальника	14S02	
A54.015	Резекция большого сальника с использованием видеоэндоскопических технологий	14S02	
A54.016	Разделение брюшинных спаек	14S02	
A54.017	Разделение брюшинных спаек с использованием видеоэндоскопических технологий	14S02	
A54.018	Видеоэндоскопическая колпачковая резекция слизистой желудочно-кишечного тракта	14S02	
A54.019	Видеоэндоскопическая петлевая резекция слизистой желудочно-кишечного тракта	14S02	
A54.020	Видеоэндоскопическое лигирование основания малигнизированного полипа	14S02	
A54.021	Фиксация кишечника	22S02	
A54.022	Эвисцерация малого таза	14S03	да
A54.023	Эвисцерация малого таза с реконструктивно-пластическим компонентом	14S03	да
A54.024	Передняя экзентерация таза	14S03	да
A54.025	Перитонэктомия	14S03	да
A54.026	Удаление кист и опухолевидных образований брюшной полости	14S02	
A54.027	Удаление эхинококка брюшной полости, брюшной стенки	14S02	
A54.028	Удаление инородных тел в брюшной полости	14S02	
A54.029	Удаление гематомы в брюшной полости	14S02	
A54.030	Пластика передней брюшной стенки	14S02	
A54.031	Пластика передней брюшной стенки с использованием импланта	14S02	
A54.032	Пластика передней брюшной стенки с пластикой пупка	14S02	
A54.033	Ревизия кишечного анастомоза	22S02	
A54.034	Эндоскопическое бужирование стриктур анастомозов	14S01	
A54.035	Эндоскопическая дилятация стриктур анастомозов	14S01	
A54.036	Остановка внутрибрюшного кровотечения	14S01	
A54.037	Лапароскопическая остановка внутрибрюшного кровотечения	14S01	
A54.038	Вскрытие и дренирование внутрибрюшной флегмоны, абсцесса	14S01	
A54.039	Дренирование абсцессов брюшной полости под контролем ультразвукового исследования	14S01	
A54.040	Транскатетерное лечение абсцессов брюшной полости под контролем ультразвукового исследования	14S02	
A54.041	Некрсеквестрэктомия органов брюшной полости	14S02	
A54.042	Удаление внеорганной опухоли	14S02	
A54.043	Удаление внеорганной опухоли комбинированной резекцией соседних органов	14S03	да
A54.044	Удаление внеорганной опухоли с ангиопластикой	14S02	
A54.045	Имплантация катетера для перитонеального диализа	14S01	
A54.046	Остановка кровотечения из верхних отделов желудочно-кишечного тракта	14S02	
A54.047	Остановка кровотечения из нижних отделов желудочно-кишечного тракта	14S02	
A55.001	Нефротомия и нефростомия	28S03	
A55.002	Чрескожная пункционная нефростомия под контролем ультразвукового исследования	28S03	
A55.003	Ренефростомия	28S02	
A55.004	Локальное иссечение или разрушение почки	28S03	
A55.005	Резекция почки	28S04	
A55.006	Лапароскопическая резекция почки	28S04	
A55.007	Резекция почки с применением физических методов воздействия (радиочастотная абляция, интерстициальная лазерная абляция)	28S05	да
A55.008	Радикальная нефрэктомия	28S04	
A55.009	Лапароскопическая нефрэктомия	28S04	
A55.010	Нефрэктомия с тромбэктомией из нижней полой вены	28S06	да
A55.011	Радикальная нефрэктомия с расширенной забрюшинной лимфаденэктомией	28S06	да
A55.012	Радикальная нефрэктомия с резекцией соседних органов	28S06	да
A55.013	Нефроуретерэктомия	28S04	
A55.014	Нефруретерэктомия с использованием видеоэндоскопических технологий	28S06	да
A55.015	Нефроуретерэктомия с резекцией мочевого пузыря	28S06	да
A55.016	Нефропексия	28S02	
A55.017	Нефропексия с использованием видеоэндоскопических технологий	28S04	
A55.018	Декапсуляция почки	28S03	
A55.019	Аспирация почечной кисты или лоханки	28S03	
A55.020	Дренирование кист, абсцесса почки под контролем компьютерной томографии	28S04	
A55.021	Чрескожное пункционное дренирование абсцесса почки	28S02	
A55.022	Удаление инородного тела почки и мочевыделительного тракта	28S03	
A55.023	Нефропиелостомия	28S02	
A55.024	Пиелотомия	28S02	
A55.025	Перкутанная (чресфистульная) эндопиелотомия	28S03	
A55.026	Трансуретральная эндопиелотомия	28S03	

A55.027	Секционная нефролитотомия	28S03	
A55.028	Перкутанная нефролитотрипсия с литоэкстракцией (нефролитолапаксия)	28S06	да
A55.029	Пиелонефролитотомия	28S03	
A55.030	Пиелонефролитотомия с использованием видеоэндоскопических технологий	28S04	
A55.031	Нефролитотомия	28S03	
A55.032	Анатрофическая нефролитотомия	28S03	
A55.033	Резекция околопочечных спаек	28S03	
A55.034	Криоабляция новообразования почки	28S04	
A55.035	Иссечение кисты почки	28S03	
A55.036	Иссечение кисты почки лапароскопическое	28S04	
A55.037	Истмотомия	28S03	
A55.038	Дренирование абсцесса паранефральной клетчатки	28S02	
A55.039	Ушивание раны почки при проникающем ранении или разрыве	28S03	
A55.040	Пункционное дренирование, склерозирование кисты почки	28S03	
A55.041	Трансплантация почки	29S01	да
A56.001	Пластика лоханки и мочеточника	28S04	
A56.002	Резекция мочеточника и лоханки с пластикой лоханки и мочеточника	28S04	
A56.003	Пластика лоханки и мочеточника с использованием видеоэндоскопических технологий	28S06	да
A56.004	Удаление сгустков крови из мочеточника	28S02	
A56.005	Удаление камней мочеточника	28S02	
A56.006	Рассечение отверстия мочеточника	28S02	
A56.007	Уретеролитотомия	28S02	
A56.008	Уретеролитотомия лапароскопическая	28S05	да
A56.009	Операция Брикера (уретероилеокутанеостомия)	28S03	
A56.010	Кожная уретероилеостомия с цистэктомией (полной или частичной)	28S03	
A56.011	Уретерокутанеостомия	28S03	
A56.012	Уретеросигмостомия	28S03	
A56.013	Восстановление мочеточника	28S05	да
A56.014	Реконструкция мочеточника кишечным сегментом	28S05	да
A56.015	Катетеризация/стентирование мочеточника	28S02	
A56.016	Трансуретральная эндоскопическая уретеролитотрипсия	28S05	да
A56.017	Трансуретральная эндоскопическая уретеролитотрипсия лазерная	28S05	да
A56.018	Установка катетера в верхние мочевыводящие пути	28S01	
A56.019	Бужирование мочеточника	28S02	
A56.020	Чрескожная уретеротомия	28S03	
A56.021	Перкутанная (чресфистульная) эндуретеротомия	28S03	
A56.022	Иссечение уретероцеле с пластикой мочеточника	28S03	
A56.023	Иссечение уретероцеле с уретеросигмоанастомозом	28S03	
A56.024	Уретероцистоанастомоз	28S04	
A56.025	Уретероцистоанастомоз с использованием видеоэндоскопических технологий	28S06	да
A56.026	Цистоуретеропластика (операция Боари)	28S05	да
A56.027	Баллонная дилятация мочеточника	28S02	
A56.028	Трансуретральная эндоскопическая пиелолитотрипсия	28S04	
A56.029	Трансуретральная эндоскопическая пиелолитотрипсия с литоэкстракцией	28S04	
A56.030	Трансуретральная пиелокаликолитотрипсия с использованием мочеточникового кожуха	28S04	
A56.031	Трансуретральная фибропиелокаликолитотрипсия	28S04	
A56.032	Трансуретральная эндоскопическая цистолитотрипсия	28S04	
A56.033	Трансуретральная уретеролитоэкстракция	28S02	
A56.034	Внутренняя (трансуретральная) уретеротомия	28S03	
A56.035	Уретероцистонеостомии	28S03	
A56.036	Антеградная перкутанная уретеролитотрипсия	28S03	
A56.037	Удаление катетера/стента из верхних мочевыводящих путей	28S01	
A56.038	Уретеролиз	28S02	
A56.039	Уретеролиз с использованием видеоэндоскопических технологий	28S03	
A56.040	Пластика мочеточниково-влагалищного свища	28S04	
A57.001	Удаление камней мочевого пузыря	28S02	
A57.002	Трансуретральная контактная цистолитотрипсия	28S03	
A57.003	Мочевой отвод к кишечнику с цистэктомией (полной или частичной)	28S05	да
A57.004	Нефроцистанастомоз	28S04	
A57.005	Цистотомия	28S02	
A57.006	Цистостомия	28S02	
A57.007	Эпицистостомия	28S01	
A57.008	Трансуретральная резекция мочевого пузыря	28S03	
A57.009	Трансуретральная резекция мочевого пузыря с интраоперационной фотодинамической терапией, гипертермией или низкоинтенсивным лазерным излучением	28S03	

A57.010	Трансуретральная резекция шейки мочевого пузыря	28S04	
A57.011	Дивертикулэктомия мочевого пузыря	28S02	
A57.012	Дивертикулэктомия мочевого пузыря с использованием видеоэндоскопических технологий	28S04	
A57.013	Резекция мочевого пузыря	28S03	
A57.014	Лапароскопическая резекция мочевого пузыря	28S05	да
A57.015	Резекция мочевого пузыря с уретероцистоанастомозом	28S03	
A57.016	Трансвезикальная электроэксцизия новообразования мочевого пузыря	28S02	
A57.017	Радикальная цистэктомия	28S04	
A57.018	Радикальная цистэктомия с уретерокутанеостомией	28S05	да
A57.019	Радикальная цистэктомия с формированием стомы с использованием видеоэндоскопических технологий	28S06	да
A57.020	Радикальная цистэктомия с ортотопической реконструкцией мочевого резервуара	28S05	да
A57.021	Радикальная цистэктомия с ортотопической реконструкцией мочевого резервуара с использованием видеоэндоскопических технологий	28S06	да
A57.022	Радикальная цистэктомия с использованием видеоэндоскопических технологий	28S05	да
A57.023	Цистэктомия с уретеросигмоанастомозом	28S05	да
A57.024	Радикальная цистэктомия с гетеротопической реконструкцией мочевого резервуара	28S05	да
A57.025	Радикальная цистэктомия с гетеротопической реконструкцией мочевого резервуара с использованием видеоэндоскопических технологий	28S06	да
A57.026	Радикальная цистэктомия с кожной уретероилеостомией	28S05	да
A57.027	Радикальная цистэктомия с кожной уретероилеостомией с использованием видеоэндоскопических технологий	28S06	да
A57.028	Радикальная цистэктомия с уретерокутанеостомией с использованием видеоэндоскопических технологий	28S06	да
A57.029	Радикальная цистопростатэктомия	28S04	
A57.030	Радикальная цистпростатэктомия с уретерокутанеостомией	28S05	да
A57.031	Радикальная цистпростатэктомия с формированием стомы с использованием видеоэндоскопических технологий	28S06	да
A57.032	Радикальная цистпростатэктомия с ортотопической реконструкцией мочевого резервуара	28S05	да
A57.033	Радикальная цистпростатэктомия с ортотопической реконструкцией мочевого резервуара с использованием видеоэндоскопических технологий	28S06	да
A57.034	Радикальная цистпростатэктомия с использованием видеоэндоскопических технологий	28S06	да
A57.035	Лапароскопическая цистпростатвезикулэктомия	28S06	да
A57.036	Радикальная цистпростатэктомия с кожной уретероилеостомией	28S05	да
A57.037	Радикальная цистпростатэктомия с кожной уретероилеостомией с использованием видеоэндоскопических технологий	28S06	да
A57.038	Радикальная цистпростатэктомия с гетеротопической реконструкцией мочевого резервуара	28S05	да
A57.039	Радикальная цистпростатэктомия с гетеротопической реконструкцией мочевого резервуара с использованием видеоэндоскопических технологий	28S06	да
A57.040	Реконструкция мочевого пузыря	28S04	
A57.041	Реконструкция мочевого пузыря с цистэктомией (полной или частичной)	28S04	
A57.042	Пластика шейки мочевого пузыря	28S05	да
A57.043	Пластика мочевого пузыря с использованием местных тканей при экстрофии	28S05	да
A57.044	Иссечение наружно-мочепузырного свища	28S02	
A57.045	Рассечение внутренних спаек	28S02	
A57.046	Наружная уретротомия	28S01	
A57.047	Иссечение наружно-уретрального свища	28S02	
A57.048	Иссечение пузырно-кишечного свища	28S03	
A57.049	Уретровезикопексия	28S03	
A57.050	Пункция паравезикального абсцесса	28S01	
A57.051	Сфинктеропластика мочевого пузыря	28S03	
A57.052	Сфинктеропластика с имплантацией искусственного сфинктера	28S04	
A57.053	Ушивание раны мочевого пузыря при проникающем ранении или разрыве	28S06	да
A57.054	Денервация мочевого пузыря с использованием лекарственных препаратов	28S03	
A57.055	Пластика уретрально-прямокишечного свища	28S03	
A57.056	Вскрытие и дренирование парапузырного пространства	28S03	
A57.057	Удаление инородного тела мочевого пузыря	28S03	
A57.058	Имплантация электронного стимулятора в мочевой пузырь	28S02	
A57.059	Иссечение кисты урахуса	28S04	
A58.001	Удаление камней уретры	28S02	
A58.002	Уретральная меатотомия	28S02	
A58.003	Восстановление уретры	28S04	
A58.004	Восстановление уретры с использованием кожного лоскута	28S05	да

A58.005	Восстановление уретры с использованием реваскуляризированного свободного лоскута	28S05	да
A58.006	Восстановление уретры с использованием слизистой рта	28S05	да
A58.007	Рассечение стриктуры уретры	28S02	
A58.008	Рассечение стриктуры уретры с использованием видеоэндоскопических технологий	28S04	
A58.009	Бужирование уретры	28S01	
A58.010	Удаление инородного тела уретры	28S01	
A58.011	Резекция уретры	28S03	
A58.012	Иссечение парауретральной кисты	28S02	
A58.013	Транспозиция уретры	28S03	
A58.014	Удаление полипа уретры	28S01	
A58.015	Трансуретральное удаление кандилом уретры	28S01	
A58.016	Трансуретральная электрорезекция клапана уретры	28S02	
A58.017	Внутренняя (трансуретральная) уретротомия	28S02	
A58.018	Иссечение дивертикула уретры	28S02	
A58.019	Уретропексия свободной синтетической петлей позадилонным доступом	30S04	да
A58.020	Уретропексия свободной синтетической петлей трансобтураторным доступом	30S04	да
A58.021	Уретроцистоцервикопексия позадилонным доступом	30S04	да
A58.022	Хирургическое лечение недержания мочи при напряжении	30S04	да
A58.023	Слинговые операции при недержании мочи	30S04	да
A59.001	Удаление новообразования забрюшинного пространства	37S02	
A59.002	Лапароскопическое удаление новообразований брюшной полости и забрюшинного пространства	37S03	да
A59.003	Удаление новообразования забрюшинного пространства с реконструктивно-пластическим компонентом	37S03	да
A59.004	Удаление новообразования забрюшинного пространства с использованием видеоэндоскопических технологий	37S03	да
A59.005	Удаление новообразования забрюшинного пространства комбинированное	37S03	да
A59.006	Дренирование забрюшинного пространства	37S02	
A59.007	Дренирование забрюшинного абсцесса под контролем ультразвукового исследования	37S01	
A60.001	Вскрытие и дренирование абсцесса простаты	31S02	
A60.002	Трансуретральная резекция простаты	31S03	
A60.003	Трансуретральная простатэктомия с помощью лазера	31S04	да
A60.004	Чреспузырная аденомэктомия	31S03	
A60.005	Позадилонная аденомэктомия	31S03	
A60.006	Лазерная вапоризация простаты	31S04	да
A60.007	Радикальная простатэктомия	31S04	да
A60.008	Радикальная промежностная простатэктомия	31S04	да
A60.009	Простатэктомия надлобковая с реконструкцией и пластикой шейки мочевого пузыря	31S04	да
A60.010	Радикальная позадилонная простатэктомия	31S04	да
A60.011	Радикальная лапароскопическая простатэктомия	31S04	да
A60.012	Нервосберегающая простатэктомия	31S04	да
A60.013	Позадилонная простатэктомия с расширенной лимфаденэктомией	31S04	да
A60.014	Дренаж тканей вокруг простаты	31S02	
A60.015	Остановка кровотечения (мужские половые органы)	31S01	
A60.016	Трансуретральная энуклеация простаты	31S02	
A60.017	Рассечение семенных пузырьков	31S01	
A60.018	Иссечение семенных пузырьков	31S01	
A61.001	Дренирование абсцесса мужских половых органов	31S02	
A61.002	Ревизия мошонки	31S02	
A61.003	Иссечение оболочек яичка	31S01	
A61.004	Пластика оболочек яичка	31S01	
A61.005	Разрез мошонки и влагалищной оболочки	31S01	
A61.006	Пластика мошонки	31S03	
A61.007	Реконструктивная операция кожи мошонки	31S02	
A62.001	Низведение яичка	31S02	
A62.002	Репозиция яичка	31S02	
A62.003	Низведение яичка	31S02	
A62.004	Орхиэктомия	31S03	
A62.005	Орхофуникулэктомия	31S03	
A62.006	Резекция яичка	31S01	
A62.007	Иссечение кисты яичка	31S01	
A62.008	Ушивание яичка	31S01	
A62.009	Протезирование яичка	31S03	
A63.001	Иссечение кисты мужских половых органов	31S02	
A63.002	Иссечение кисты придатка яичка	31S02	
A63.003	Иссечение кисты семенного канатика	31S02	

A63.004	Энуклеация кисты придатка яичка	31S02	
A63.005	Резекция придатка яичка	31S02	
A63.006	Удаление придатка яичка	31S02	
A63.007	Вазотомия	31S02	
A63.008	Вазэктомия	31S02	
A63.009	Наложение вазо-вазоанастомоза	31S03	
A63.010	Наложение вазо-эпидидимоанастомоза	31S03	
A63.011	Вазулэктомия	31S02	
A63.012	Перевязка и пересечение яичковой вены	28S02	
A63.013	Перевязка и пересечение яичковой вены с использованием видеоэндоскопических технологий	28S03	
A63.014	Клипирование яичковой вены с использованием видеоэндоскопических технологий	28S03	
A63.015	Реваскуляризация яичка микрохирургическая	28S05	да
A63.016	Перевязка и пересечение яичковой вены субингвинальное	28S02	
A64.001	Обрезание крайней плоти	31S01	
A64.002	Вправление парафимоза	31S01	
A64.003	Пластика уздечки крайней плоти	31S01	
A64.004	Прошивание белочной оболочки полового члена	31S02	
A64.005	Ушивание кавернозного тела	31S02	
A64.006	Наложение кавернозоспонгиоанастомоза	31S03	
A64.007	Удаление доброкачественных новообразований полового члена	31S01	
A64.008	Резекция полового члена	31S03	
A64.009	Ампутация полового члена (пенэктомия)	31S03	
A64.010	Ампутация полового члена, двухсторонняя подвздошно-пахово-бедренная лимфаденэктомия	31S04	да
A64.011	Реваскуляризация полового члена	31S04	да
A64.012	Реконструктивная операция кожи полового члена	31S03	
A64.013	Маскулинизирующая пластика наружных гениталий	31S04	да
A64.014	Реконструктивная операция на половом члене	31S04	да
A64.015	Восстановление и пластическая операция на половом члене. Корпоропластика пликационная	31S04	да
A64.016	Восстановление и пластическая операция на половом члене. Корпоропластика лоскутная	31S04	да
A64.017	Фаллопластика	31S04	да
A64.018	Фаллопластика с протезированием однокомпонентным протезом	31S04	да
A64.019	Фаллопластика с протезированием трехкомпонентным протезом	31S04	да
A64.020	Фаллопластика мышечно-фасциальным лоскутом	31S04	да
A65.001	Овариотомия (рассечение яичника)/Удаление кисты яичника	30S02	
A65.002	Марсупиализация кисты яичника	30S02	
A65.003	Удаление кисты яичника с использованием видеоэндоскопических технологий	30S02	
A65.004	Резекция яичника лапаротомическая	30S02	
A65.005	Резекция яичника лапароскопическая	30S02	
A65.006	Фенестрация кисты яичника лапароскопическая	30S02	
A65.007	Оофорэктомия лапаротомическая (односторонняя)	30S02	
A65.008	Ооофорэктомия лапароскопическая (односторонняя)	30S02	
A65.009	Оофорэктомия лапаротомическая (двусторонняя)	30S02	
A65.010	Ооофорэктомия лапароскопическая (двусторонняя)	30S02	
A65.011	Сальпинго-оофорэктомия лапаротомическая (односторонняя)	30S02	
A65.012	Сальпинго-оофорэктомия лапароскопическая (односторонняя)	30S02	
A65.013	Сальпинго-оофорэктомия лапаротомическая (двусторонняя)	30S02	
A65.014	Сальпинго-оофорэктомия лапароскопическая (двусторонняя)	30S02	
A65.015	Простое ушивание яичника	30S02	
A65.016	Удаление дисгенетичных гонад	30S02	
A65.017	Удаление гонадальных тяжей	30S02	
A65.018	Удаление параовариальной кисты лапаротомическое	30S02	
A65.019	Удаление параовариальной кисты с использованием видеоэндоскопических технологий	30S02	
A65.020	Демедуляция (электрокаутеризация) яичников лапароскопическая	30S02	
A65.021	Деторзия яичника	30S02	
A66.001	Сальпингэктомия односторонняя лапаротомическая	30S02	
A66.002	Сальпингэктомия односторонняя с использованием видеоэндоскопических технологий	30S02	
A66.003	Сальпингэктомия двусторонняя лапаротомическая	30S02	
A66.004	Сальпингэктомия двусторонняя лапароскопическая	30S02	
A66.005	Сальпингостомия лапаротомическая	30S02	
A66.006	Сальпингостомия лапароскопическая	30S02	
A66.007	Удаление из маточной трубы продуктов зачатия без сальпинготомии лапаротомическое	30S02	

A66.008	Удаление из маточной трубы продуктов зачатия без сальпинготомии лапароскопическое	30S02	
A66.009	Частичное удаление маточной трубы при трубной беременности	30S02	
A66.010	Частичное удаление маточной трубы при трубной беременности лапароскопическое	30S02	
A66.011	Сальпинголизис	30S02	
A66.012	Сальпинголизис лапароскопический	30S02	
A66.013	Фимбриопластика	30S02	
A66.014	Фимбриопластика лапароскопическая	30S02	
A66.015	Другие восстановительные операции на маточной трубе	30S02	
A66.016	Другие восстановительные операции на маточной трубе лапароскопические	30S02	
A66.017	Стерилизация маточных труб	30S02	
A66.018	Стерилизация маточных труб лапароскопическая	30S02	
A66.019	Операция по поводу бесплодия на придатках матки	30S02	
A67.001	Резекция шейки матки (включая удаление инородного тела)	30S01	
A67.002	Полипэктомия шейки матки	30S01	
A67.003	Хирургическое лечение заболеваний шейки матки с использованием различных энергий	30S01	
A67.004	Электродиатермоконизация шейки матки	30S01	
A67.005	Лазерная вапоризация шейки матки	30S01	
A67.006	Криодеструкция шейки матки	30S01	
A67.007	Ампутация шейки матки	30S02	
A67.008	Зашивание разрыва шейки матки	30S02	
A67.009	Пластика шейки матки	30S02	
A67.010	Дилятация цервикального канала	30S01	
A68.001	Удаление инородного тела из полости матки	30S01	
A68.002	Ушивание повреждения стенки матки при проникающем ранении или разрыве лапаротомическое	30S03	
A68.003	Гистеротомия	30S03	
A68.004	Лапароскопическая гистеротомия	30S03	
A68.005	Миомэктомия	30S03	
A68.006	Лапароскопическая миомэктомия	30S03	
A68.007	Лапароскопический миолизис	30S03	
A68.008	Трансвагинальная миомэктомия	30S03	
A68.009	Гистероскопическая миомэктомия	30S03	
A68.010	Гистероскопическая миомэктомия электрохирургическая	30S03	
A68.011	Гистероскопическое удаление пораженного участка (полип, миома)	30S03	
A68.012	Пластика тела матки при аномалиях развития	30S03	
A68.013	Удаление рудиментарного рога матки	30S03	
A68.014	Удаление рудиментарного рога матки лапароскопическое	30S03	
A68.015	Гистероскопическое иссечение маточной перегородки	30S03	
A68.016	Гистероскопическое рассечение внутриматочных синехий	30S03	
A68.017	Надвлагалищная гистерэктомия	30S03	
A68.018	Надвлагалищная гистерэктомия лапароскопическая	30S03	
A68.019	Надвлагалищная гистерэктомия с придатками	30S03	
A68.020	Надвлагалищная гистерэктомия с придатками лапароскопическая	30S03	
A68.021	Тотальная гистерэктомия	30S03	
A68.022	Тотальная гистерэктомия лапароскопическая	30S03	
A68.023	Тотальная гистерэктомия с придатками	30S03	
A68.024	Тотальная гистерэктомия с придатками лапароскопическая	30S03	
A68.025	Влагалищная гистерэктомия	30S03	
A68.026	Влагалищная гистерэктомия с лапароскопической ассистенцией	30S03	
A68.027	Влагалищная гистерэктомия с придатками	30S03	
A68.028	Влагалищная гистерэктомия с придатками с лапароскопической ассистенцией	30S03	
A68.029	Радикальная гистерэктомия (операция Вертгейма)	30S04	да
A68.030	Лапароскопическая радикальная гистерэктоомия	30S03	
A68.031	Супрацервикальная гистерэктомия с придатками лапароскопическая	30S03	
A68.032	Влагалищная радикальная гистерэктомия	30S04	да
A68.033	Кульдопластика по Мак Колл при абдоминальной гистерэктомии	30S03	
A68.034	Кульдопластика по Мак Колл лапароскопическая	30S03	
A68.035	Иссечение пораженного участка параметрия	30S03	
A68.036	Иссечение пораженного участка параметрия лапароскопическое	30S03	
A68.037	Лапароскопическое ушивание повреждения стенки матки	30S03	
A68.038	Иссечение ретроцервикального эндометриоза	30S03	
A68.039	Иссечение очагов эндометриоза	30S03	
A68.040	Иссечение очагов эндометриоза с использованием видеоэндоскопических технологий	30S03	
A68.041	Лазерная деструкция очагов эндометриоза	30S02	
A68.042	Вакуум-аспирация эндометрия	30S01	

A68.043	Абляция эндометрия	30S02	
A68.044	Метропластика лапаротомическая	30S03	
A68.045	Метропластика лапароскопическая	30S03	
A69.001	Гистеропексия	30S02	
A69.002	Лапароскопическая гистеропексия	30S03	
A69.003	Восстановление маточного опорного аппарата	30S03	
A69.004	Восстановление маточного опорного аппарата лапароскопическое	30S03	
A69.005	Хирургическая коррекция выворота матки	30S03	
A70.001	Кольпотомия (включая дренирование Дугласова пространства)	30S01	
A70.002	Удаление инородного тела из влагалища	30S01	
A70.003	Удаление новообразования влагалища	30S02	
A70.004	Удаление опухоли влагалища с реконструктивно-пластическим компонентом	30S03	
A70.005	Локальное иссечение влагалища	30S02	
A70.006	Иссечение перегородки влагалища	30S02	
A70.007	Кольпоэктомия (вагиноэктомия)	30S03	
A70.008	Ушивание разрыва влагалища, промежности	30S02	
A70.009	Реконструкция влагалища	30S03	
A70.010	Реконструкция влагалища сегментом кишки	30S03	
A70.011	Экстирпация большой железы преддверия влагалища	30S03	
A70.012	Энуклеация кисты большой железы преддверия влагалища	30S03	
A70.013	Передняя кольпоррафия (включая перинеоррафию)	30S02	
A70.014	Задняя кольпоррафия (включая леваторопластику и перинеоррафию)	30S02	
A70.015	Операции при опущении стенок матки и влагалища	30S03	
A70.016	Манчестерская операция	30S03	
A70.017	Кольпоперинеоррафия с влагалищной гистерэктомией	30S03	
A70.018	Кульдопластика по Мак Колл при влагалищной гистерэктомии	30S03	
A70.019	Операции при опущении задней стенки влагалища	30S02	
A70.020	Операции при опущении передней стенки влагалища	30S02	
A70.021	Кольпоклейзис	30S03	
A70.022	Влагалищное устранение энтероцеле	30S03	
A70.023	Лапароскопическое устранение энтероцеле	30S03	
A70.024	Промонтопексия лапаротомическая	30S03	
A70.025	Промонтопексия лапароскопическая	30S03	
A70.026	Гименорафия	30S01	
A70.027	Рассечение девственной плевы	30S01	
A71.001	Рассечение синехий малых половых губ	30S01	
A71.002	Удаление новообразования вульвы	30S01	
A71.003	Марсупиализация абсцесса или кисты бартолиновой железы	30S02	
A71.004	Энуклеация кисты бартолиновой железы	30S02	
A71.005	Резекция малых половых губ	30S01	
A71.006	Пластика больших половых губ	30S02	
A71.007	Пластика малых половых губ	30S02	
A71.008	Феминизирующая пластика наружных гениталий	30S03	
A71.009	Удаление новообразования малой половой губы	30S01	
A71.010	Операции на клиторе	30S02	
A71.011	Ушивание разрыва вульвы	30S01	
A71.012	Вульвэктомия	30S02	
A71.013	Гемивульвэктомия	30S02	
A71.014	Восстановление вульвы и промежности	30S02	
A71.015	Перинеовагинальный лифтинг при неосложненном пролапсе гениталий	30S02	
A72.001	Иссечение гематомы женских половых органов	30S02	
A72.002	Дренирование абсцесса женских половых органов	30S01	
A72.003	Рассечение и иссечение спаек женских половых органов	30S03	
A72.004	Рассечение и иссечение спаек женских половых органов лапароскопическое	30S03	
A72.005	Иссечение и закрытие свища женских половых органов	30S03	
A72.006	Иссечение пузырно-влагалищного свища	30S04	да
A72.007	Иссечение пузырно-маточного свища	30S04	да
A72.008	Рассечение спаек, вскрытие и опорожнение серозоцеле	30S03	
A72.009	Иссечение ретроцервикального эндометриоза	30S03	
A72.010	Резекция ректо-сигмоидного отдела кишки при гинекологической патологии	30S04	да
A72.011	Резекция мочевого пузыря при гинекологической патологии	30S04	да
A72.012	Резекция мочеточника при гинекологической патологии	30S04	да
A72.013	Резекция большого сальника при гинекологической патологии	30S02	
A73.001	Амниоредукция	30S02	
A73.002	Амниотомия	30S01	
A73.003	Цервикальный серкляж беременной матки трансвагинальный	30S02	
A73.004	Цервикальный серкляж беременной матки лапароскопический	30S03	

A73.005	Удаление цервикального серкляжа перед родоразрешением	30S01	
A73.006	Рассечение шейки в родах	30S01	
A73.007	Эпизиорафия	30S01	
A73.008	Разрез промежности (эпизиотомия)	30S01	
A73.009	Наложение акушерских щипцов	30S02	
A73.010	Вакуум-экстракция плода	30S02	
A73.011	Экстракция плода за тазовый конец	30S02	
A73.012	Плодоразрушающая операция	30S02	
A73.013	Ручное пособие при тазовом предлежании плода (по Цовьянову)	30S01	
A73.014	Поворот плода за ножку	30S02	
A73.015	Классическое ручное пособие при тазовом предлежании плода	30S01	
A73.016	Ручное отделение плаценты и выделение последа	30S01	
A73.017	Аспирационный кюретаж после родов или аборта (включая расширение цервикального канала)	30S01	
A73.018	Кюретаж полости матки после родов или аборта (включая расширение цервикального канала)	30S01	
A73.019	Вакуумная аспирация продуктов зачатия (включая расширение цервикального канала)	30S01	
A73.020	Эвакуация продуктов зачатия и кюретаж полости матки (включая расширение цервикального канала)	30S01	
A73.021	Ушивание акушерского разрыва матки	30S03	
A73.022	Ушивание акушерского разрыва шейки матки	30S01	
A73.023	Ушивание акушерского разрыва влагалища	30S01	
A73.024	Ушивание акушерского разрыва вульвы	30S01	
A73.025	Ушивание акушерского разрыва промежности I-II ст	30S01	
A73.026	Ушивание акушерского разрыва промежности III-IV ст.	30S03	
A73.027	Хирургическая коррекция выворота матки после родов	30S03	
A74.001	Кесарево сечение в нижнем маточном сегменте	30S03	
A74.002	Корпоральное кесарево сечение	30S03	
A74.003	Донное кесарево сечение	30S03	
A74.004	Кесарево сечение с последующей субтотальной гистерэктомией	30S03	
A74.005	Кесарево сечение с последующей тотальной гистерэктомией	30S03	
A74.006	Гистеротомия в целях прерывания беременности (Малое кесарево сечение)	30S03	
A75.001	Перевязка маточных артерий	30S02	
A75.002	Наложение гемостатических компрессионных швов (B-Lynch)	30S03	
A75.003	Наложение клемм по Бакшееву	30S01	
A75.004	Наложение клемм по Генкелю-Тиканадзе	30S01	
A75.005	Установка внутриматочного баллона	30S01	
A75.006	Иссечение рудиметарного рога при корнуальной беременности	30S03	
A75.007	Гистероскопическое удаление ВМС из беременной матки	30S02	
A75.008	Операции при брюшной беременности	30S03	
A75.009	Удаление ВМС	30S01	
A76.001	Репозиция скуловой кости или дуги закрытая без применения металлоконструкций	02S02	
A76.002	Резекция верхней челюсти	02S03	
A76.003	Резекция верхней челюсти с реконструктивно-пластическим компонентом	02S04	да
A76.004	Резекция верхней челюсти с микрохирургической пластикой	02S04	да
A76.005	Резекция верхней челюсти комбинированная с микрохирургической пластикой	02S04	да
A76.006	Резекция верхней челюсти с микрохирургической пластикой с использованием видеоэндоскопических технологий	02S04	да
A76.007	Резекция нижней челюсти	02S03	
A76.008	Резекция нижней челюсти с реконструктивно-пластическим компонентом	02S04	да
A76.009	Резекция нижней челюсти с микрохирургической пластикой	02S04	да
A76.010	Резекция нижней челюсти с микрохирургической пластикой с использованием видеоэндоскопических технологий	02S04	да
A07.017	Удаление новообразования гипофиза эндоназальным доступом с использованием видеоэндоскопических технологий	01S02	да
A76.012	Реконструкция скуло-глазничного комплекса	02S04	да
A76.013	Реконструкция носо-глазничного комплекса	02S04	да
A76.014	Реконструкция скуло-носо-глазничного комплекса	02S04	да
A76.015	Реконструкция стенок глазницы	02S04	да
A76.016	Реконструкция носо-губного комплекса	02S04	да
A76.017	Остеотомия костей средней зоны лица	02S03	
A76.018	Остеотомия челюсти	09S04	да
A76.019	Остеотомия скуло-верхнечелюстного комплекса (по Ле Фор III), перемещение фрагмента, остеосинтез титановыми минипластинами	09S04	да
A76.020	Костная пластика челюстно-лицевой области	09S04	да
A76.021	Костная пластика челюстно-лицевой области с применением биодеградируемых материалов	09S04	да

A76.022	Репозиция и фиксация перелома скуловой кости	02S02	
A76.023	Репозиция и фиксация верхнечелюстного и нижнечелюстного переломов	02S03	
A76.024	Репозиция и фиксация альвеолярного перелома	02S03	
A76.025	Репозиция и фиксация перелома костей глазницы	02S03	
A76.026	Дистракция при переломе верхней челюсти	02S01	
A76.027	Репозиция и фиксация перелома носовой кости	02S01	
A76.028	Репозиция и фиксация перелома нижней челюсти	02S01	
A76.029	Остеотомия лицевых костей	02S03	
A76.030	Резекция лицевых костей	02S03	
A76.031	Резекция и реконструкция нижней челюсти	02S04	да
A76.032	Артропластика височно-нижнечелюстного сустава	02S04	да
A76.033	Костная пластика челюстно-лицевой области с использованием аутокостных трансплантатов и/или искусственных имплантов	02S04	да
A07.018	Удаление новообразования гипофиза трансназальным доступом с использованием видеоэндоскопических технологий	01S02	да
A76.035	Остеосинтез верхней челюсти	02S03	
A76.036	Остеосинтез суставного отростка нижней челюсти	02S03	
A76.037	Вправление вывиха нижней челюсти	02S01	
A76.038	Секвестрэктомия костей лицевого черепа	02S02	
A76.039	Наложение межчелюстных шин	02S01	
A77.001	Секвестрэктомия	02S01	
A77.002	Иссечение пораженной кости	02S02	
A77.003	Иссечение поражений костей таза	02S02	
A77.004	Частичная остэктомия	02S01	
A77.005	Частичная остэктомия с удалением параоссальных оссификатов	02S01	
A77.006	Полная остэктомия	02S03	
A77.007	Остеонекрэктомия	02S03	
A77.008	Проведение дренажа кости	02S01	
A77.009	Удаление инородного тела кости	02S02	
A77.010	Удаление инородного тела кости интрамедуллярных металлоконструкций	02S01	
A77.011	Удаление инородного тела кости экстрамедуллярных металлоконструкций	02S01	
A77.012	Закрытое вправление перелома с внутренней фиксацией	02S03	
A77.013	Краевая резекция кости	02S02	
A77.014	Резекция подвздошной кости	02S03	
A77.015	Резекция подвздошной кости с реконструктивно-пластическим компонентом	02S04	да
A77.016	Резекция костей таза	02S03	
A77.017	Резекция костей таза плоскостная	02S04	да
A77.018	Резекция костей таза комбинированная	02S04	да
A77.019	Резекция костей таза комбинированная с реконструктивно-пластическим компонентом	02S04	да
A77.020	Резекция костей таза межподвздошно-брюшная	02S04	да
A77.021	Резекция лонной и седалищной костей	02S03	
A77.022	Резекция лонной и седалищной костей с реконструктивно-пластическим компонентом	02S04	да
A77.023	Резекция бедренной кости	02S03	
A77.024	Резекция бедренной кости сегментарная	02S03	
A77.025	Резекция бедренной кости сегментарная с эндопротезированием	02S04	да
A77.026	Резекция костей голени	02S03	
A77.027	Резекция костей голени сегментарная	02S03	
A77.028	Резекция костей голени сегментарная с эндопротезированием	02S04	да
A77.029	Резекция большой берцовой кости	02S03	
A77.030	Резекция большой берцовой кости сегментарная	02S03	
A77.031	Резекция большой берцовой кости сегментарная с эндопротезированием	02S04	да
A77.032	Резекция малой берцовой кости	02S03	
A77.033	Резекция малой берцовой кости сегментарная	02S03	
A77.034	Резекция малой берцовой кости сегментарная с эндопротезированием	02S04	да
A77.035	Резекция плечевой кости	02S03	
A77.036	Резекция плечевой кости сегментарная	02S03	
A77.037	Резекция плечевой кости сегментарная с эндопротезированием	02S04	да
A77.038	Резекция костей предплечья	02S03	
A77.039	Резекция костей предплечья сегментарная	02S03	
A77.040	Резекция костей предплечья сегментарная с эндопротезированием	02S04	да
A77.041	Резекция грудины	02S03	
A77.042	Экстирпация ребра	02S03	
A77.043	Экстирпация грудины	02S03	
A77.044	Резекция костей верхнего плечевого комплекса	02S03	
A77.045	Резекция костей верхнего плечевого пояса с реконструктивно-пластическим компонентом	02S05	да

A77.046	Резекция костей верхнего плечевого пояса с эндопротезированием	02S05	да
A77.047	Резекция лопатки при операциях по поводу злокачественных опухолей грудной стенки	02S03	
A77.048	Резекция ключицы при операциях по поводу злокачественных опухолей грудной стенки	02S03	
A77.049	Резекция ребра (ребер) при операциях по поводу злокачественных опухолей грудной стенки	02S03	
A77.050	Резекция ключицы с реконструктивно-пластическим компонентом	02S05	да
A77.051	Экстирпация костей верхнего плечевого комплекса	02S03	
A77.052	Экстирпация костей верхнего плечевого пояса с реконструктивно-пластическим компонентом	02S05	да
A77.053	Экстирпация костей верхнего плечевого пояса с эндопротезированием	02S05	да
A77.054	Резекция грудной стенки	02S03	
A77.055	Резекция грудной стенки симультанная	02S03	
A77.056	Резекция грудной стенки с реконструктивно-пластическим компонентом	02S04	да
A77.057	Резекция грудной стенки с микрохирургической пластикой	02S04	да
A77.058	Резекция грудной стенки с эндопротезированием	02S03	
A77.059	Резекция межлопаточно-грудная костей плечевого пояса	02S03	
A77.060	Резекция ребра	02S02	
A77.061	Резекция ребра с реконструктивно-пластическим компонентом	02S04	да
A77.062	Резекция реберной дуги	02S02	
A77.063	Укорочение кости	02S03	
A77.064	Укорочение кости. Остеотомия кости	02S03	
A77.065	Укорочение кости. Остеотомия кости с использованием компьютерного моделирования	02S03	
A77.066	Укорочение кости. Остеотомия кости с использованием комбинируемых методов фиксации	02S02	
A77.067	Укорочение кости. Остеотомия кости с использованием биодеградируемых материалов	02S02	
A77.068	Установка дистракционного аппарата	02S03	
A77.069	Удаление дистракционного аппарата	02S01	
A78.001	Внутренняя фиксация кости (без коррекции перелома)	02S01	
A78.002	Удаление внутреннего фиксирующего устройства	02S01	
A78.003	Удаление внутреннего фиксирующего устройства из бедра	02S01	
A78.004	Удаление внутреннего фиксирующего устройства из голени	02S01	
A78.005	Удаление внутреннего фиксирующего устройства из плеча	02S01	
A78.006	Удаление внутреннего фиксирующего устройства из таза	02S01	
A78.007	Остеосинтез	02S01	
A78.008	Остеосинтез кости танталовой нитью	02S01	
A78.009	Остеосинтез титановой пластиной	02S05	да
A78.010	Интрамедуллярный спицевой остеосинтез	02S01	
A78.011	Интрамедуллярный стержневой остеосинтез	02S03	
A78.012	Остеосинтез с использованием биодеградируемых материалов	02S03	
A78.013	Интрамедуллярный блокируемый остеосинтез	02S05	да
A78.014	Экстракортикальный остеосинтез	02S03	
A78.015	Экстракортикальный остеосинтез перелома костей и разрыва сочленений таза	02S05	да
A78.016	Миопластика дефектов кости	02S03	
A78.017	Остеотомическая ментопластика	02S03	
A78.018	Удлинение кости	02S03	
A78.019	Реконструкция кости	02S03	
A78.020	Реконструкция кости. Корригирующая деторсионно-варизирующая остеотомия проксимального конца бедренной кости	02S05	да
A78.021	Реконструкция кости. Остеотомия таза	02S03	
A78.022	Реконструкция кости. Остеотомия кости	02S04	да
A78.023	Реконструкция кости. Остеотомия кости с использованием компьютерного моделирования	02S05	да
A78.024	Реконструкция кости. Остеотомия кости с использованием комбинируемых методов фиксации	02S04	да
A78.025	Реконструкция кости. Остеотомия кости с использованием биодеградируемых материалов	02S05	да
A78.026	Реконструкция кости. Коррегирующая остеотомия при деформации стоп	02S04	да
A78.027	Реконструкция кости. Коррегирующая остеотомия бедра	02S04	да
A78.028	Реконструкция кости. Коррегирующая остеотомия голени	02S04	да
A78.029	Реконструкция кости при ложном суставе бедра	02S04	да
A78.030	Реконструкция кости при ложном суставе голени	02S04	да
A78.031	Реконструкция кости при ложном суставе плеча	02S04	да
A78.032	Реконструкция кости при ложном суставе плеча с использованием микрохирургической техники	02S05	да

A78.033	Реконструкция кости при ложном суставе бедра с использованием микрохирургической техники	02S05	да
A78.034	Реконструкция кости при ложном суставе голени с использованием микрохирургической техники	02S05	да
A78.035	Реконструкция кости. Остеотомия кости с использованием внутренних фиксаторов и аппаратов внешней фиксации	02S05	да
A78.036	Остеосинтез при подвертельных переломах	02S03	
A78.037	Остеосинтез при чрезвертельных переломах	02S03	
A78.038	Остеосинтез при переломе шейки бедра	02S03	
A78.039	Открытое лечение перелома (без внутренней фиксации)	02S02	
A78.040	Открытое лечение перелома с внутренней фиксацией	02S03	
A78.041	Остеосинтез грудины	02S03	
A78.042	Остеосинтез ключицы	02S03	
A78.043	Остеосинтез мелких костей скелета	02S03	
A78.044	Открытый остеосинтез локтевого отростка	02S03	
A78.045	Открытый остеосинтез надколенника	02S03	
A78.046	Остеосинтез при переломе мелких костей конечности	02S03	
A78.047	Открытый остеосинтез при переломе бедра	02S03	
A78.048	Открытый остеосинтез при переломе голени	02S03	
A78.049	Открытый остеосинтез при переломе лодыжек	02S03	
A78.050	Открытый остеосинтез при переломе плеча	02S03	
A78.051	Открытый остеосинтез при переломе предплечья	02S03	
A78.052	Закрытая коррекция отделенного эпифиза	02S02	
A78.053	Открытая коррекция отделенного эпифиза	02S03	
A78.054	Обработка места открытого перелома	02S01	
A78.055	Операции по поводу множественных переломов и повреждений	02S02	
A78.056	Наложение наружных фиксирующих устройств	02S02	
A78.057	Наложение наружных фиксирующих устройств с использованием гало-аппарата	02S03	
A78.058	Наложение наружных фиксирующих устройств с использованием компрессионно-дистракционного аппарата внешней фиксации	02S03	
A78.059	Замена спиц или стержней в наружном фиксирующем устройстве	02S01	
A78.060	Репозиция отломков костей при переломах	02S02	
A78.061	Реваскуляризирующая остеоперфорация	02S01	
A78.062	Остеопластика	02S04	да
A78.063	Остеопластика под рентгенологическим контролем	02S04	да
A78.064	Реплантация бедра	02S05	да
A78.065	Реплантация голени	02S05	да
A78.066	Реплантация плеча	02S05	да
A78.067	Реплантация предплечья	02S05	да
A78.068	Реплантация кисти	02S05	да
A78.069	Реплантация сегмента кисти	02S05	да
A78.070	Реплантация пальцев, блока пальцев, кисти	02S05	да
A78.071	Реплантация пальцев кисти	02S05	да
A78.072	Реплантация стопы	02S05	да
A78.073	Реплантация сегмента стопы	02S05	да
A78.074	Реплантация пальцев стопы	02S05	да
A78.075	Пластика мышечно-реберного дефекта	02S04	да
A78.076	Аутотрансплантация кости	02S04	да
A78.077	Аутотрансплантация кости с использованием васкуляризированной кости	02S05	да
A78.078	Удаление внутреннего фиксирующего устройства из предплечья	02S02	
A78.079	Удаление внутреннего фиксирующего устройства из кисти	02S02	
A78.080	Удаление внутреннего фиксирующего устройства из стопы	02S02	
A78.081	Удаление внутреннего фиксирующего устройства из ключицы	02S02	
A79.001	Внутрисуставное введение заменителей (протезов) синовиальной жидкости	02S05	да
A79.002	Иссечение околосуставной слизистой сумки	02S02	
A79.003	Иссечение суставной сумки (синовэктомия)	02S01	
A79.004	Вскрытие и дренирование синовиальной сумки	02S02	
A79.005	Удаление экзостоза, хондромы	02S01	
A79.006	Хондротомия	02S03	
A79.007	Дренирование полости сустава	02S02	
A79.008	Вскрытие сустава (артротомия)	02S02	
A79.009	Терапевтическая аспирация содержимого сустава	02S01	
A79.010	Удаление свободного или инородного тела сустава	02S03	
A79.011	Иссечение поражения сустава	02S03	
A79.012	Иссечение полулунного хряща коленного сустава	02S03	
A79.013	Вправление вывиха сустава	02S01	
A79.014	Открытое лечение вывиха сустава	02S03	

A79.015	Пластика связок сустава	02S03	
A79.016	Пластика связок коленного сустава артроскопическая	02S03	
A79.017	Пластика собственной связки надколенника	02S03	
A79.018	Пластика боковой связки коленного сустава	02S03	
A79.019	Резекция надколенника	02S03	
A79.020	Резекция надколенника с реконструктивно-пластическим компонентом	02S03	
A79.021	Удаление надколенника	02S03	
A79.022	Удаление надколенника с реконструктивно-пластическим компонентом	02S03	
A79.023	Редрессация	02S01	
A79.024	Менискэктомия	02S01	
A79.025	Миокапсулопластика при привычном вывихе надколенника	02S03	
A79.026	Миокапсулопластика при привычном вывихе надколенника	02S03	
A79.027	Десмотомия	02S01	
A79.028	Артропластика тазобедренного сустава	02S04	да
A79.029	Артропластика коленного сустава	02S04	да
A79.030	Артропластика стопы и пальцев ноги	02S04	да
A79.031	Артропластика кисти и пальцев руки	02S04	да
A79.032	Артропластика других суставов	02S04	да
A79.033	Артродез тазобедренного сустава	02S04	да
A79.034	Артродез коленного сустава	02S04	да
A79.035	Артродез крупных суставов	02S04	да
A79.036	Артродез стопы и голеностопного сустава	02S04	да
A79.037	Артродез плечевого сустава	02S04	да
A79.038	Атродез локтевого сустава	02S04	да
A79.039	Артродез суставов кисти	02S04	да
A79.040	Артродез других суставов	02S04	да
A79.041	Артромедуллярное шунтирование	02S04	да
A79.042	Субакромиальная декомпрессия плечевого сустава	02S03	
A79.043	Субакромиальная декомпрессия плечевого сустава артроскопическая	02S03	
A80.001	Артроскопическая резекция удаление остеофитов локтевого сустава	02S03	
A80.002	Артроскопическая фиксация передней суставной губы	02S05	да
A80.003	Артроскопическая фиксация суставной губы по поводу SLAP синдрома плечевого сустава	02S05	да
A80.004	Артроскопическая субакроминальная декомпрессия, дебридмент вращающей манжеты плеча плечевого сустава	02S05	да
A80.005	Артроскопическая субакроминальная декомпрессия, шов вращающей манжеты плеча, плечевого сустава	02S04	да
A80.006	Артроскопическое иссечение медиопателлярной, инфрапателлярной складки коленного сустава	02S03	
A80.007	Пластика связок коленного сустава артроскопическая	02S03	
A80.008	Рассечение медиопателлярной складки артроскопическое	02S03	
A80.009	Артроскопическое иссечение тела Гоффа коленного сустава	02S03	
A80.010	Синовэктомия артроскопическая	02S03	
A80.011	Артроскопическая менискэктомия коленного сустава	02S03	
A80.012	Артроскопический релиз плечевого сустава	02S04	да
A80.013	Артроскопическая санация сустава	02S03	
A80.014	Артроскопический шов мениска	02S03	
A80.015	Артроскопическое удаление свободного или инородного тела сустава	02S03	
A80.016	Артроскопический артродез голеностопного сустава	02S04	да
A80.017	Субакромиальная декомпрессия плечевого сустава артроскопическая	02S03	
A80.018	Артроскопический тенодез длинной головки двухглавой мышцы плеча	02S03	
A80.019	Пластика вращательной манжеты плеча артроскопическая	02S03	
A81.001	Эндопротезирование сустава	32S01	да
A81.002	Эндопротезирование сустава с использованием компьютерной навигации	32S01	да
A81.003	Эндопротезирование сустава (реэндопротезирование)	32S01	да
A81.004	Эндопротезирование ортопедическое тазобедренного сустава	32S01	да
A81.005	Эндопротезирование ортопедическое тазобедренного сустава (резекция проксимального отдела бедренной кости)	32S01	да
A81.006	Эндопротезирование тазобедренного сустава однополюсное	32S01	да
A81.007	Эндопротезирование тазобедренного сустава тотальное	32S01	да
A81.008	Эндопротезирование ортопедическое коленного сустава (резекция дистального отдела бедренной кости)	32S01	да
A81.009	Эндопротезирование ортопедическое коленного сустава	32S01	да
A81.010	Эндопротезирование коленного сустава одномыщелковое	32S01	да
A81.011	Эндопротезирование коленного сустава тотальное	32S01	да
A81.012	Эндопротезирование ортопедическое голеностопного сустава	32S01	да
A81.013	Эндопротезирование голеностопного сустава	32S01	да

A81.014	Эндопротезирование ортопедическое лучезапястного сустава	32S01	да
A81.015	Эндопротезирование бедренно-надколенного сустава	32S01	да
A81.016	Эндопротезирование ортопедическое плечевого сустава	32S01	да
A81.017	Эндопротезирование ортопедическое плечевого сустава (резекция проксимального отдела плечевой кости)	32S01	да
A81.018	Эндопротезирование плечевого сустава	32S01	да
A81.019	Эндопротезирование ортопедическое локтевого сустава	32S01	да
A81.020	Эндопротезирование ортопедическое мелких суставов стопы и кисти	32S01	да
A81.021	Эндопротезирование межфалангового сустава	32S01	да
A81.022	Эндопротезирование пястно-фалангового сустава	32S01	да
A81.023	Эндопротезирование плюснефалангового сустава	32S01	да
A81.024	Эндопротезирование диафиза	32S01	да
A81.025	Эндопротезирование кости тотальное	32S01	да
A82.001	Первичный шов сухожилия сгибателя	02S01	
A82.002	Вторичный шов сухожилия сгибателя	02S01	
A82.003	Пластика сухожилия сгибателя	02S03	
A82.004	Транспозиция сухожилия сгибателя	02S02	
A82.005	Тенолиз сухожилия сгибателя	02S02	
A82.006	Первичный шов сухожилия разбателя	02S01	
A82.007	Вторичный шов сухожилия разгибателя	02S02	
A82.008	Пластика сухожилия разгибателя	02S03	
A82.009	Транспозиция сухожилия разгибателя	02S02	
A82.010	Тенолиз сухожилия разгибателя	02S02	
A82.011	Рассечение блоковидной связки сухожилия сгибателя на кисти	02S02	
A82.012	Иссечение контрактуры Дюпюитрена	02S02	
A82.013	Первичный шов мышцы сгибателя	02S01	
A82.014	Вторичный шов мышцы сгибателя	02S02	
A82.015	Пластика мышцы сгибателя	02S03	
A82.016	Транспозиция мышцы сгибателя	02S02	
A82.017	Первичный шов мышцы разгибателя	02S01	
A82.018	Вторичный шов мышцы разгибателя	02S02	
A82.019	Пластика мышцы разгибателя	02S03	
A82.020	Транспозиция мышцы разгибателя	02S02	
A82.021	Иссечение тяжа ладонного апоневроза	02S01	
A82.022	Иссечение келлоидных рубцов кисти	08S03	
A83.001	Удаление новообразования мышцы	02S02	
A83.002	Освобождение мышцы из рубцов и сращений (миолиз)	02S01	
A83.003	Транспозиция мышцы	02S03	
A83.004	Транспозиция невротизированной мышцы с использованием микрохирургической техники	02S04	да
A83.005	Аутотрансплантация мышцы	02S01	
A83.006	Миотомия	02S03	
A83.007	Трансплантация кожно-мышечного комплекса	02S05	да
A83.008	Трансплантация кожно-мышечного комплекса симультанная	02S05	да
A83.009	Аутотрансплантация кожно-мышечно-костного комплекса	02S05	да
A83.010	Разрез мышцы, сухожильной фасции и синовиальной сумки	02S01	
A83.011	Рассечение связки и ревизия первого тыльного сухожильного канала разгибателей на предплечье	02S01	
A83.012	Фасциотомия	02S01	
A83.013	Удаление новообразования сухожилия	02S01	
A83.014	Рассечение связки и ревизия первого тыльного сухожильного канала разгибателей на предплечье	02S01	
A83.015	Скаленотомия	02S01	
A83.016	Пластика сухожилия	02S03	
A83.017	Пластика ахиллова сухожилия	02S03	
A83.018	Пластика разрыва ключично-акромиального сочленения	02S03	
A83.019	Пластика разрыва ключично-акромиального сочленения с использованием видеоэндоскопической техники	02S03	
A83.020	Удлинение, укорочение, перемещение мышцы и сухожилия	02S01	
A83.021	Удлинение, укорочение, перемещение мышцы и сухожилия с использованием анкерых фиксаторов	02S04	да
A83.022	Освобождение сухожилия из рубцов и сращений (тенолиз)	02S01	
A83.023	Восстановление мышцы и сухожилия	02S01	
A83.024	Наложение шва ахиллова сухожилия закрытым способом	02S03	
A83.025	Наложение шва сухожилия	02S03	
A83.026	Наложение шва сухожилия с использованием видеоэндоскопической техники	02S03	
A83.027	Наложение шва ахиллова сухожилия открытым способом	02S03	

A83.028	Рассечение зубовидных связок	02S01	
A83.029	Тенодез	02S01	
A83.030	Тенодез с использованием анкерных фиксаторов	02S04	да
A83.031	Рассечение кольцевидной связки	02S03	
A83.032	Пластика сухожильно-связочного аппарата стопы	02S03	
A83.033	Иссечение подошвенного апоневроза	02S01	
A84.001	Ампутация костей таза межподвздошно-брюшная	02S03	
A84.002	Экзартикуляция нижней конечности	02S03	
A84.003	Ампутация нижней конечности	02S03	
A84.004	Ампутация бедра	02S03	
A84.005	Ампутация голени	02S03	
A84.006	Ампутация стопы	02S03	
A84.007	Ампутация пальцев нижней конечности	02S01	
A84.008	Экзартикуляция пальца стопы	02S03	
A84.009	Экзартикуляция верхней конечности	02S03	
A84.010	Ампутация верхней конечности	02S03	
A84.011	Ампутация плеча	02S03	
A84.012	Ампутация предплечья	02S03	
A84.013	Ампутация кисти	02S03	
A84.014	Ампутация пальцев верхней конечности	02S01	
A84.015	Экзартикуляция пальца кисти	02S03	
A85.001	Иссечение новообразования молочной железы	33S01	
A85.002	Резекция молочной железы	33S01	
A85.003	Резекция молочной железы радикальная с региональной лимфаденэктомией	33S02	
A85.004	Резекция молочной железы радикальная с региональной лимфаденэктомией и одномоментной алломаммопластикой	33S02	
A85.005	Резекция молочной железы радикальная с регионарной лимфаденэктомией и пластикой подмышечной области композитным мышечным трансплантатом	33S02	
A85.006	Резекция молочной железы радикальная с региональной лимфаденэктомией и одномоментной алломаммопластикой с различными вариантами кожно-мышечных лоскутов	33S02	
A85.007	Резекция молочной железы радикальная комбинированная	33S02	
A85.008	Резекция молочной железы субтотальная с алломаммопластикой	33S02	
A85.009	Резекция молочной железы субтотальная с маммопластикой и эндопротезированием	33S02	
A85.010	Резекция молочной железы с определением "сторожевого" лимфатического узла флюоресцентным методом	33S02	
A85.011	Резекция молочной железы с определением "сторожевого" лимфатического узла радиоизотопным методом	33S02	
A85.012	Резекция молочной железы с определением "сторожевого" лимфатического узла методом контрастной лимфографии	33S02	
A85.013	Резекция молочной железы радикальная с одномоментной маммопластикой	33S02	
A85.014	Мастэктомия	33S03	да
A85.015	Мастэктомия подкожная с одномоментной алломаммопластикой	33S03	да
A85.016	Мастэктомия подкожная с одномоментной алломаммопластикой с различными вариантами кожно-мышечных лоскутов	33S03	да
A85.017	Мастэктомия радикальная с односторонней пластикой молочной железы с применением микрохирургической техники	33S03	да
A85.018	Мастэктомия расширенная модифицированная с пластическим закрытием дефекта грудной стенки	33S03	да
A85.019	Мастэктомия радикальная по Пэйти	33S03	да
A85.020	Мастэктомия радикальная по Холстеду-Майеру с пластикой подмышечно-подключично-подлопаточной области композитным мышечным трансплантатом	33S03	да
A85.021	Мастэктомия радикальная по Холстеду-Майеру с перевязкой лимфатических сосудов подмышечно-подключично-подлопаточной области с использованием микрохирургической техники	33S03	да
A85.022	Мастэктомия радикальная по Холстеду-Майеру с пластикой TRAM-лоскутом и с использованием микрохирургической техники	33S03	да
A85.023	Мастэктомия радикальная по Холстеду	33S03	да
A85.024	Мастэктомия радикальная подкожная с алломаммопластикой	33S03	да
A85.025	Мастэктомия радикальная с реконструкцией TRAM-лоскутом и использованием микрохирургической техники	33S03	да
A85.026	Мастэктомия расширенная модифицированная с пластическим закрытием дефекта грудной стенки различными вариантами кожно-мышечных лоскутов	33S03	да
A85.027	Мастэктомия радикальная с реконструкцией TRAM-лоскутом	33S03	да
A85.028	Мастэктомия радикальная по Маддену	33S03	да
A85.029	Мастэктомия радикальная по Маддену с реконструкцией кожно-мышечным лоскутом и эндопротезированием	33S03	да

A85.030	Мастэктомия радикальная по Маддену с одномоментной установкой экспандера	33S03	да
A85.031	Мастэктомия радикальная по Маддену с пластикой подмышечной области композитным мышечным трансплантатом	33S03	да
A85.032	Отсроченная реконструкция молочной железы TPAM-лоскутом	33S03	да
A85.033	Отсроченная реконструкция молочной железы кожно-мышечным лоскутом и эндопротезированием	33S03	да
A85.034	Маммопластика	33S03	да
A85.035	Маммопластика подгрудным доступом с применением эндопротеза, расположенного поджелезисто	33S03	да
A85.036	Маммопластика подгрудным доступом с применением эндопротеза, расположенного подмышечно	33S03	да
A85.037	Маммопластика подмышечным доступом с применением эндопротеза, расположенного поджелезисто	33S03	да
A85.038	Маммопластика подмышечным доступом с применением эндопротеза, расположенного подмышечно	33S03	да
A85.039	Маммопластика периареолярным доступом с применением эндопротеза, расположенного поджелезисто	33S03	да
A85.040	Маммопластика периареолярным доступом с применением эндопротеза, расположенного подмышечно	33S03	да
A85.041	Маммопластика уменьшающая с применением периареолярного доступа	33S02	
A85.042	Маммопластика уменьшающая с применением вертикального доступа	33S02	
A85.043	Маммопластика уменьшающая с применением доступа инвертированным Т	33S02	
A85.044	Кожная пластика с применением периареолярного доступа (мастопексия)	33S02	
A85.045	Кожная пластика с применением периареолярного и вертикального доступа (мастопексия)	33S02	
A85.046	Кожная пластика с применением доступа инвертированным Т (мастопексия)	33S02	
A85.047	Коррекция ареолярного комплекса молочных желез	33S02	
A85.048	Пластика втянутых сосков	33S02	
A85.049	Отсроченная реконструкция молочной железы с использованием эндопротеза	33S02	
A85.050	Коррекция гинекомастии	33S02	
A85.051	Вскрытие и дренирование абсцесса молочной железы	33S01	
A86.001	Иссечение поражения кожи	08S01	
A86.002	Широкое иссечение меланомы кожи	08S02	
A86.003	Широкое иссечение меланомы кожи с реконструктивно-пластическим компонентом	08S02	
A86.004	Широкое иссечение меланомы кожи комбинированное	08S03	
A86.005	Широкое иссечение меланомы кожи расширенное	08S02	
A86.006	Широкое иссечение новообразования кожи с реконструктивно-пластическим компонентом	08S04	да
A86.007	Удаление сосудистой мальформации	08S02	
A86.008	Удаление звездчатой ангиомы	08S01	
A86.009	Удаление телеангиоэктазий	08S01	
A86.010	Удаление доброкачественных новообразований кожи	08S01	
A86.011	Удаление доброкачественных новообразований кожи методом электрокоагуляции	08S01	
A86.012	Удаление контагиозных моллюсков	08S01	
A86.013	Дермабразия	08S01	
A86.014	Дермабразия рубцов	08S01	
A86.015	Иссечение рубцов кожи	08S01	
A86.016	Дерматологический пилинг	08S01	
A86.017	Трансплантация волос головы	08S01	
A86.018	Внутрикожная контурная пластика	08S01	
A86.019	Удаление доброкачественных новообразований подкожно-жировой клетчатки	08S02	
A86.020	Вскрытие инфильтрата (угревого элемента) кожи и подкожно-жировой клетчатки	08S01	
A86.021	Удаление мозоли	08S01	
A86.022	Некротомия	08S02	
A86.023	Иссечение грануляции	08S02	
A86.024	Иссечение грануляции ультразвуковое	08S01	
A86.025	Некрэктомия	08S02	
A86.026	Хирургическая обработка раны или инфицированной ткани	08S02	
A86.027	Ревизия послеоперационной раны под наркозом	08S02	
A86.028	Иссечение поражения подкожно-жировой клетчатки	08S02	
A86.029	Широкие лампасные разрезы	08S04	да
A86.030	Вскрытие фурункула	08S01	
A86.031	Вскрытие и дренирование абсцесса	08S01	
A86.032	Вскрытие и дренирование флегмоны	08S02	
A86.033	Иссечение карбункула	08S02	
A86.034	Удаление атеромы	08S01	
A86.035	Дренирование жидкостного образования мягких тканей	08S01	

A86.036	Иссечение новообразования мягких тканей	08S02	
A86.037	Широкое иссечение новообразования мягких тканей	08S02	
A86.038	Иссечение новообразований мягких тканей с реконструктивно-пластическим компонентом	08S04	да
A86.039	Иссечение множественных новообразований мягких тканей	08S02	
A86.040	Иссечение новообразований мягких тканей (с определением "сторожевого" лимфатического узла)	08S03	
A86.041	Удаление новообразования мягких тканей	08S02	
A86.042	Удаление инородного тела с рассечением мягких тканей	08S01	
A86.043	Иссечение свища мягких тканей	08S02	
A86.044	Иссечение поверхностного свищевого хода	08S01	
A86.045	Иссечение глубокого свищевого хода	08S03	
A86.046	Иссечение глубокого лигатурного свища	08S03	
A86.047	Снятие послеоперационных швов	08S01	
A86.048	Дренирование полости	08S01	
A86.049	Дренирование полости методом активной аспирации	08S03	
A86.050	Вскрытие гематомы мягких тканей	08S01	
A86.051	Экстирпация срединных кист и свищей шеи	08S04	да
A86.052	Экстирпация боковых свищей шеи	08S04	да
A86.053	Устранение рубцовой деформации	08S02	
A86.054	Устранение рубцовой деформации с замещением дефекта местными тканями	08S03	
A86.055	Удаление подкожно-жировой клетчатки (липосакция)	08S02	
A86.056	Иссечение кожи и подкожной жировой клетчатки	08S02	
A86.057	Удаление опухоли мягких тканей	08S02	
A86.058	Удаление аномальных разрастаний тканей (нейрофиброматоза)	08S02	
A86.059	Сшивание кожи и подкожной клетчатки	08S01	
A86.060	Наложение вторичных швов	08S01	
A86.061	Ушивание открытой раны (без кожной пересадки)	08S02	
A86.062	Вскрытие панариция	08S01	
A86.063	Удаление ногтевых пластинок с клиновидной резекцией матрикса	08S01	
A86.064	Удаление импланта, трансплантата	08S02	
A87.001	Аутодермопластика	08S03	
A87.002	Кожная пластика для закрытия раны с использованием метода дерматензии	08S04	да
A87.003	Пластика раны местными тканями	08S03	
A87.004	Перекрестная кожная пластика	08S04	да
A87.005	Свободная кожная пластика дерматомным перфорированным лоскутом	08S03	
A87.006	Пластика дефектов васкуляризированным ротированным лоскутом	08S04	да
A87.007	Пластика дефектов свободным васкуляризированным лоскутом	08S04	да
A87.008	Пластика дефектов перфорантным лоскутом	08S04	да
A87.009	Пластика рубцовых деформаций васкуляризированным ротированным лоскутом	08S04	да
A87.010	Пластика рубцовых деформаций свободным васкуляризированным лоскутом	08S04	да
A87.011	Пластика рубцовых деформаций перфорантным лоскутом	08S04	да
A87.012	Пластика мягких тканей	08S04	да
A87.013	Реконструктивно-пластические операции с перемещением комплексов тканей (кожа, мышцы, сухожилия)	08S04	да
A87.014	Пластика подкожно-жировой клетчатки	08S04	да
A87.015	Иссечение кожи и подкожно-жировой клетчатки передней брюшной стенки (абдоминопластика)	08S02	
A87.016	Гомопластика (пересадка кожи от реципиента)	08S03	
A87.017	Введение искусственных имплантатов в мягкие ткани	08S04	да
A87.018	Введение искусственных наполнителей в мягкие ткани с целью коррекции формы	08S04	да
A87.019	Взятие кожи у донора для гомопластики	08S03	
A07.019	Гипофизэктомия	01S02	да
A07.020	Гипофизэктомия трансназальным доступом	01S02	да
A07.021	Гипофизэктомия транскраниальным доступом	01S02	да
A07.022	Криогипофизэктомия	01S02	да
A07.024	Рассечение шишковидной железы	01S02	да
A07.025	Удаление новообразования области шишковидной железы	01S02	да
A07.026	Удаление новообразования области шишковидной железы с применением микрохирургической техники	01S02	да
A07.027	Удаление новообразования области шишковидной железы с применением микрохирургической техники и интраоперационной навигации	01S02	да
A76.011	Реконструкция лобно-глазничного комплекса	01S02	да
A76.034	Костная пластика челюстно-лицевой области с использованием контракционно-дистракционных аппаратов	01S02	да
A01.012	Удаление кисты головного мозга с применением микрохирургической техники	01S03	да

A01.013	Удаление кисты головного мозга с применением микрохирургической техники и интраоперационной навигации	01S03	да
B06.001	Биопсия щитовидной или паращитовидной железы	05S01	
B06.002	Биопсия щитовидной или паращитовидной железы под контролем ультразвукового исследования	05S01	
B06.003	Пункция щитовидной или паращитовидной железы	05S01	
B06.004	Пункция щитовидной или паращитовидной железы под контролем ультразвукового исследования	05S01	
B07.001	Биопсия надпочечника под контролем ультразвукого исследования	05S01	
B08.001	Биопсия века	06S01	
B09.001	Диагностические манипуляции на слезной системе	06S01	
B10.001	Соскоб конъюнктивы	06S01	
B10.002	Субконъюнктивальная инъекция	06S01	
B10.003	Субконъюнктивальная инъекция	06S01	
B11.001	Соскоб роговицы	06S01	
B11.002	Биопсия роговицы	06S01	
B12.001	Биопсия радужной оболочки	06S01	
B12.002	Диагностические манипуляции на радужной оболочке, ресничном теле, склере и передней камере	06S01	
B13.001	Введение воздуха или лекарственных препаратов в камеры глаза	06S01	
B14.001	Диагностическая аспирация стекловидного тела	06S01	
B14.002	Диагностические манипуляции на сетчатке, сосудистой оболочке, стекловидном теле и задней камере	06S01	
B15.001	Биопсия внеглазной мышцы или сухожилия	06S01	
B15.002	Диагностические манипуляции на внеглазных мыщцах и сухожилиях	06S01	
B16.001	Биопсия глазницы	06S01	
B16.002	Пара- и ретробульбарные инъекции	06S01	
B16.003	Ретробульбарная катетеризация	06S01	
B16.004	Ирригационная терапия (введение лекарственных препаратов через ретробульбарный катетер)	06S01	
B16.005	Тонкоигольная аспирационная биопсия опухоли орбиты	06S01	
B17.001	Биопсия глазницы	06S01	
B18.001	Диагностические манипуляции (биопсия) наружного уха	07S01	
B19.001	Диагностические манипуляции (биопсия) среднего уха	07S01	
B20.001	Диагностические манипуляции (биопсия) внутреннего уха	07S01	
B21.001	Биопсия слизистой оболочки полости носа	07S01	
B22.001	Пункция околоносовых пазух	07S01	
B22.002	Биопсия слизистой оболочки околоносовых пазух	07S01	
B24.001	Биопсия участка десны	09S01	
B25.001	Биопсия языка	09S01	
B26.001	Биопсия слюнной железы	09S01	
B26.002	Биопсия околоушной слюнной железы	09S01	
B26.003	Промывание протока слюнной железы	09S01	
B26.004	Бужирование протоков слюнных желез	09S01	
B27.001	Биопсия слизистой полости рта	09S01	
B27.002	Биопсия слизистой преддверия полости рта	09S01	
B27.003	Биопсия тканей губы	09S01	
B27.004	Пункция кисты полости рта	09S01	
B28.001	Биопсия миндалины, зева и аденоидов	07S01	
B29.001	Биопсия слизистой ротоглотки	07S01	
B29.002	Биопсия слизистой ротоглотки под контролем эндоскопического исследования	07S01	
B30.001	Биопсия слизистой оболочки гортани	07S01	
B30.002	Биопсия тканей гортани под контролем ларингоскопического исследования	07S01	
B30.003	Биопсия слизистой гортаноглотки	07S01	
B30.004	Биопсия слизистой гортаноглотки под контролем эндоскопического исследования	07S01	
B31.001	Биопсия тканей трахеи	07S01	
B31.002	Биопсия тканей трахеи под контролем трахеоскопического исследования	07S01	
B32.001	Биопсия бронхов при бронхоскопии	12S01	
B33.001	Биопсия легких при бронхоскопии	12S01	
B33.003	Биопсия легкого трансбронхиальная рентгенохирургическая	12S01	
B33.004	Открытая биопсия легкого	12S01	
B34.001	Биопсия плевры	12S01	
B34.002	Пункция плевральной полости	12S01	
B34.003	Биопсия средостения	12S01	
B34.004	Биопсия средостения под контролем ультразвукового исследования	12S01	
B34.005	Биопсия средостения под контролем медиастиноскопического ультразвукового исследования	12S01	

B34.006	Пункция средостения	12S01	
B35.001	Биопсия миокарда	15S01	
B37.001	Пункция перикарда	15S01	
B37.003	Зондирование камер сердца	15S01	
B38.001	Катетеризация подключичной и других центральных вен с использованием туннельного катетера	16S01	
B38.002	Имплантация подкожной венозной порт системы	16S01	
B38.003	Замена центрального венозного катетера с использованием проводника	16S01	
B38.004	Замена порта (сегмента) двухпросветного центрального венозного катетера	16S01	
B38.005	Катетеризация подключичной и других центральных вен с использованием двухпросветного катетера	16S01	
B38.006	Катетеризация подключичной и других центральных вен с использованием двухпросветного манжеточного туннельного катетера	16S01	
B38.007	Катетеризация кубитальной и других периферических вен	16S01	
B38.008	Катетеризация пупочных сосудов у новорожденных	16S01	
B38.009	Пункция венозного синуса у новорожденного	16S01	
B38.011	Катетеризация органных артерий	16S01	
B38.012	Катетеризация артерий конечностей	16S01	
B39.001	Пункция венозного синуса у новорожденного	16S01	
B40.001	Получение цитологического препарата лимфатического узла	16S01	
B40.002	Пункция лимфатического узла под контролем ультразвукового исследования	16S01	
B40.003	Биопсия лимфатического узла	16S01	
B40.004	Биопсия лимфатического узла под контролем ультразвукового исследования	16S01	
B40.005	Биопсия лимфатического узла с использованием видеоэндоскопических технологий	16S01	
B40.006	Биопсия лимфатического узла интраоперационная	16S01	
B40.007	Пункция лимфатического узла	16S01	
B41.001	Получение цитологического препарата костного мозга путем пункции	11S01	
B41.002	Получение гистологического препарата костного мозга	11S01	
B42.001	Биопсия пищевода с помощью эндоскопии	17S01	
B43.001	Биопсия желудка с помощью эндоскопии	17S01	
B44.001	Биопсия двенадцатиперстной кишки с помощью эндоскопии	17S01	
B45.001	Биопсия тонкой кишки оперативная	22S01	
B45.002	Биопсия тонкой кишки эндоскопическая	22S01	
B46.001	Биопсия ободочной кишки эндоскопическая	22S01	
B46.002	Биопсия ободочной кишки оперативная	22S01	
B46.003	Биопсия сигмовидной кишки с помощью видеоэндоскопических технологий	22S01	
B48.001	Биопсия прямой кишки	22S01	
B49.001	Биопсия ануса и перианальной области	22S01	
B50.001	Чрескожная биопсия печени	25S01	
B50.002	Биопсия печени под контролем ультразвукового исследования	25S01	
B50.003	Биопсия печени при помощи лапароскопии	25S01	
B50.004	Биопсия печени открытая	25S01	
B50.005	Эмболизация печени с использованием лекарственных препаратов	25S01	
B51.001	Чрескожная пункция желчного пузыря	26S01	
B51.002	Чрескожная пункция желчного пузыря под контролем ультразвукового исследования	26S01	
B51.003	Катетеризация Фатерова соска	26S01	
B52.001	Биопсия поджелудочной железы	25S01	
B52.002	Биопсия поджелудочной железы пункционная под контролем ультразвукового исследования	25S01	
B52.003	Пункция поджелудочной железы	25S01	
B52.004	Пункция поджелудочной железы под контролем ультразвукового исследования	25S01	
B54.001	Биопсия брюшины	14S01	
B55.001	Пиелоскопия	28S01	
B55.002	Чрескожная (чресфистульная) пиелоскопия	28S01	
B55.003	Биопсия почки под контролем ультразвукового исследования	28S01	
B56.001	Уретероскопия	28S01	
B56.002	Установка стента в мочевыводящие пути	28S01	
B56.003	Удаление стента из мочевыводящих путей	28S01	
B57.001	Цистоскопия	28S01	
B57.002	Цистоскопия с моделированием устья мочеточника	28S02	
B57.003	Цистоскопия с рассечением устья мочеточника	28S01	
B57.004	Катетеризация мочевого пузыря	28S01	
B57.005	Биопсия мочевого пузыря	28S01	
B57.006	Биопсия мочевого пузыря трансуретральная	28S01	
B58.001	Уретроскопия	28S01	
B58.002	Биопсия уретры	28S01	
B59.001	Пункция и аспирация кист забрюшного пространства	37S01	

B59.002	Пункция и аспирация из кист забрюшного пространства под контролем ультразвукового исследования	37S01	
B59.003	Биопсия околопочечной и перивезикальной ткани	37S01	
B60.001	Биопсия предстательной железы	31S01	
B60.002	Биопсия предстательной железы под контролем ультразвукового исследования	31S01	
B61.001	Биопсия мошонки	31S01	
B62.001	Биопсия яичка	31S01	
B63.001	Биосия придатка яичка	31S01	
B63.002	Биопсия семенного канатика	31S01	
B64.001	Биопсия полового члена	31S01	
B65.001	Биопсия яичника	30S01	
B65.002	Биопсия яичника под контролем ультразвукового исследования	30S01	
B65.003	Пункция кисты яичника и аспирация экссудата	30S01	
B66.001	Биопсия маточной трубы	30S01	
B67.001	Кюретаж цервикального канала	30S01	
B67.002	Биопсия шейки матки	30S01	
B67.003	Биопсия матки	30S01	
B68.001	Зондирование матки	30S01	
B68.002	Кюретаж цервикального канала и полости матки (включая дилятацию цервикального канала)	30S01	
B70.001	Биопсия влагалища	30S01	
B70.002	Пункция заднего свода влагалища	30S01	
B70.003	Тампонирование лечебное влагалища	30S01	
B70.004	Введение, удаление влагалищного поддерживающего кольца (пессария)	30S01	
B71.001	Биопсия вульвы	30S01	
B72.001	Биопсия промежности	30S01	
B73.001	Амниоцентез	30S01	
B73.002	Амниоцентез трансвагинальный	30S01	
B73.004	Введение акушерского разгружающего поддерживающего кольца (пессария)	30S01	
B73.005	Извлечение акушерского разгружающего поддерживающего кольца (пессария)	30S01	
B74.001	Экстракорпоральное оплодотворение, культивирование и внутриматочное введение эмбриона	30S01	
B74.002	Получение яйцеклетки	30S01	
B74.003	Экстракорпоральное оплодотворение ооцитов	30S01	
B74.004	Культивирование эмбриона	30S01	
B74.005	Вспомогательный хетчинг (рассечение блестящей оболочки) эмбриона	30S01	
B75.001	Внутриматочное введение эмбриона	30S01	
B75.002	Внутриматочное введение криоконсервированного эмбриона	30S01	
B75.003	Криоконсервация эмбрионов	30S01	
B75.004	Криоконсервация гамет (ооцитов, сперматозоидов)	30S01	
B75.005	Криоконсервация яичниковой ткани	30S01	
B75.006	Внутриматочное введение спермы мужа (партнера)	30S01	
B75.007	Внутриматочное введение спермы донора	30S01	
B75.008	Аспирация ооцитов из фолликула с использованием видеоэндоскопических технологий	30S01	
B75.009	Биопсия хориона	30S01	
B75.010	Биопсия эмбриона	30S01	
B76.001	Биопсия кости лицевого черепа	02S01	
B77.001	Биопсия кости (кроме костей лицевого черепа)	02S01	
B77.002	Трепанбиопсия длинных костей под контролем компьютерной томографии	02S01	
B77.003	Трепанбиопсия костей позвоночника под контролем компьютерной томографии	02S01	
B77.004	Трепанбиопсия костей таза под контролем компьютерной томографии	02S01	
B78.001	Внутрикостное введение лекарственных препаратов	02S01	
B79.001	Биопсия тканей сустава	02S01	
B79.002	Зондирование сустава	02S01	
B79.003	Диагностическая аспирация сустава	02S01	
B79.004	Внутрисуставное введение лекарственных препаратов	02S01	
B80.001	Пункция синовиальной сумки сустава	02S01	
B80.002	Пункция синовиальной сумки сустава под контролем ультразвукового исследования	02S01	
B81.001	Околосуставное введение лекарственных препаратов	02S01	
B81.002	Промывание (ирригация) сустава	02S01	
B82.001	Биопсия мышцы, сухожилия, фасции кисти	02S01	
B83.001	Биопсия мышцы, сухожилия, фасции (кроме кисти)	02S01	
B85.001	Биопсия молочной железы чрескожная	08S01	
B85.002	Биопсия новообразования молочной железы прицельная пункционная под контролем рентгенографического исследования	08S01	

B85.003	Биопсия новообразования молочной железы аспирационная вакуумная под контролем рентгенографического исследования	08S01	
B85.004	Биопсия непальпируемых новообразований молочной железы аспирационная вакуумная под контролем ультразвукового исследования	08S01	
B86.001	Биопсия кожи	08S01	
B86.002	Пункция гнойного очага	08S01	
B86.003	Биопсия опухолей, опухолеподобных образований мягких тканей	08S01	
B86.004	Пункция мягких тканей	08S01	
B86.005	Пункция мягких тканей под контролем ультразвукового исследования	08S01	
C01.001	Церебральная ангиография	39S01	
C01.002	Ангиография внутренней сонной артерии	39S01	
C01.003	Ангиография наружной сонной артерии	39S01	
C01.004	Ангиография общей сонной артерии	39S01	
C01.005	Флебография венозных коллекторов (каменистых синусов) головного мозга	39S01	
C01.006	Транслюминальная баллонная ангиопластика наружной сонной артерии со стентированием	40S01	да
C01.007	Транслюминальная баллонная ангиопластика общей сонной артерии со стентированием	40S01	да
C01.008	Баллонная ангиопластика внутренней сонной артерии	40S01	да
C01.009	Транслюминальная баллонная ангиопластика внутренней сонной артерии со стентированием	40S01	да
C01.010	Эндоваскулярная ангиопластика и стентирование магистральных интракраниальных сосудов	40S01	да
C01.011	Эндоваскулярная ангиопластика и стентирование брахиоцефальных сосудов	40S01	да
C03.001	Ангиография позвоночной артерии	39S01	
C03.002	Транслюминальная баллонная ангиопластика позвоночной артерии со стентированием	40S01	да
C03.003	Баллонная ангиопластика позвоночной артерии	40S01	да
C06.001	Ангиография артерии щитовидной железы	39S01	
C07.001	Флебография центральной надпочечниковой вены	39S01	
C16.001	Артерио- и флебография глазницы	39S01	
C34.001	Ангиография грудной аорты ретроградная	39S01	
C34.002	Ангиография легочной артерии	39S01	
C34.003	Транслюминальная баллонная ангиопластика грудного отдела аорты со стентированием	40S01	да
C34.004	Транслюминальная баллонная ангиопластика легочной артерии	40S01	да
C34.005	Транслюминальная баллонная ангиопластика восходящего отдела аорты со стентированием	40S01	да
C35.001	Баллонная дилатация дефекта межпредсердной перегородки	40S01	да
C35.002	Атриосептостомия ножевая	40S01	да
C35.003	Баллонная атриосептостомия	40S01	да
C35.004	Пункция межпредсердной перегородки	39S01	
C35.005	Создание дефекта межпредсердной перегородки со стентированием	40S01	да
C35.006	Эндоваскулярное закрытие дефекта перегородки сердца	40S01	да
C35.007	Эндоваскулярное закрытие коронаросердечной фистулы	40S01	да
C35.008	Баллонная ангиопластика открытого артериального протока	40S01	да
C35.009	Транслюминальная баллонная вальвулопластика аортального клапана	40S01	да
C35.010	Транслюминальная баллонная вальвулопластика митрального клапана	40S01	да
C35.011	Транслюминальная баллонная вальвулопластика трикуспидального клапана	40S01	да
C35.012	Транслюминальная баллонная вальвулопластика легочного клапана	40S01	да
C35.013	Эндоваскулярная имплантация клапана аорты	40S01	да
C35.014	Эндоваскулярная имплантация клапана легочной артерии	40S01	да
C35.015	Транскатетерная имплантация клапана	40S01	да
C35.016	Эндоваскулярное закрытие межпредсердной перегородки сердца	40S01	да
C35.017	Эндоваскулярное закрытие межжелудочковой перегодки сердца	40S01	да
C35.018	Эндоваскулярное закрытие открытого овального протока	40S01	да
C36.001	Коронарография	39S01	
C36.002	Вентрикулография	39S01	
C36.003	Шунтография	39S01	
C36.004	Транслюминальная баллонная ангиопластика и стентирование коронарных артерий	40S01	да
C36.005	Транслюминальная баллонная ангиопластика ствола левой коронарной артерии	40S01	да
C36.006	Реканализация коронарных артерий ретроградная со стентированием	40S01	да
C36.007	Реканализация коронарных артерий антеградная со стентированием	40S01	да
C37.001	Имплантация кардиостимулятора	38S01	да
C37.002	Имплантация однокамерного кардиовертера дефибриллятора	38S01	да
C37.003	Имплантация однокамерного электрокардиостимулятора	38S01	да
C37.004	Имплантация двухкамерного электрокардиостимулятора	38S01	да

C37.005	Имплантация трехкамерного электрокардиостимулятора (ресинхронизирующая терапия)	38S01	да
C37.006	Имплантация трехкамерного электрокардиостимулятора с функцией дефибриллятора	38S01	да
C37.007	Имплантация эпикардиальной системы для электрокардиостимуляции	38S01	да
C37.008	Имплантация двухкамерного кардиовертера дефибриллятора	38S01	да
C37.009	Установка временного однокамерного не частотно-адаптивного электрокардиостимулятора	38S01	да
C37.010	Установка временного двухкамерного не частотно-адаптивного электрокардиостимулятора	38S01	да
C37.011	Удаление или замена имплантированного кардиостимулятора	38S01	да
C37.012	Удаление электродов и их замена	38S01	да
C37.013	Ревизия электрокардиостимулятора	38S01	да
C37.014	Перепрограммирование электрокардиостимулятора	38S01	да
C37.015	Эндокардиальное электрофизиологическое исследование	38S01	да
C37.016	Радиочастотная абляция аритмогенных зон	38S01	да
C37.017	Создание искусственной атриовентрикулярной блокады с последующей имплантацией электрокардиостимулятора	38S01	да
C37.018	Замена имплантированного дефибриллятора	38S01	да
C37.019	Удаление имплантированного дефибриллятора	38S01	да
C38.001	Ангиография магистральных сосудов	39S01	
C38.002	Брюшная аортография	39S01	
C38.003	Панаортография	39S01	
C38.004	Флебография верхней полой вены	39S01	
C38.005	Флебография нижней полой вены	39S01	
C38.006	Установка венозного фильтра	40S01	да
C38.007	Удаление венозного фильтра	40S01	да
C38.008	Эндоваскулярная катетерная тромбэктомия из нижней полой и подвздошных вен	40S01	да
C38.009	Эндоваскулярная тромбэктомия аспирационная	40S01	да
C38.010	Транслюминальная баллонная ангиопластика магистральных сосудов	40S01	да
C38.011	Транслюминальная баллонная ангиопластика брюшной отдела аорты со стентированием	40S01	да
C38.012	Стентирование магистральных сосудов	40S01	да
C38.013	Баллонная ангиопластика сосудистого доступа для экстракорпорального диализа	40S01	да
C38.014	Баллонная внутриаортальная контрпульсация	40S01	да
C38.015	Эндоваскулярная эмболизация сосудов с помощью адгезивных агентов	40S01	да
C38.016	Эндоваскулярная эмболизация сосудов микроэмболами	40S01	да
C38.017	Ангиография артерии верхней конечности прямая	39S01	
C38.018	Ангиография артерии верхней конечности ретроградная	39S01	
C38.019	Ангиография артерий нижней конечности прямая	39S01	
C38.020	Ангиография артерий нижней конечности ретроградная	39S01	
C38.021	Флебография бедренная	39S01	
C38.022	Флебография нижней конечности прямая	39S01	
C38.023	Флебография нижней конечности ретроградная	39S01	
C38.024	Флебография нижней конечности трансартериальная	39S01	
C38.025	Флебография верхней конечности прямая	39S01	
C38.026	Флебография верхней конечности ретроградная	39S01	
C38.027	Флебография верхней конечности трансартериальная	39S01	
C38.028	Баллонная ангиопластика подключичной артерии	40S01	да
C38.029	Баллонная ангиопластика подвздошной артерии	40S01	да
C38.030	Баллонная ангиопластика поверхностной бедренной артерии	40S01	да
C38.031	Баллонная ангиопластика подколенной артерии и магистральных артерий голени	40S01	да
C38.032	Баллонная ангиопластика со стентированием поверхностной бедренной артерии	40S01	да
C38.033	Баллонная ангиопластика со стентированием подколенной артерии и магистральных артерий голени	40S01	да
C38.034	Механическая реканализация, баллонная ангиопластика со стентированием поверхностной бедренной артерии	40S01	да
C38.035	Механическая реканализация, баллонная ангиопластика со стентированием подколенной артерии и магистральных артерий голени	40S01	да
C38.036	Ангиография объемного образования	39S01	
C38.037	Эндоваскулярное удаление инородного тела	40S01	да
C38.038	Эндоваскулярная трансартериальная окклюзия полости аневризмы с помощью микроспиралей	40S01	да
C38.039	Эндоваскулярная трансартериальная окклюзия полости аневризмы с помощью микроспиралей при поддержке стента	40S01	да
C38.040	Эндоваскулярное закрытие парапротезной фистулы	40S01	да
C41.001	Эндоваскулярная окклюзирующая операция на сосудах селезенки	40S01	да
C50.001	Флебография воротной вены	39S01	

C50.002	Флебография воротной вены возвратная	39S01	
C50.003	Эндоваскулярная окклюзирующая операция на сосудах печени	40S01	да
C54.001	Ангиография чревного ствола и его ветвей	39S01	
C54.002	Ангиография сосудов органов брюшной полости	39S01	
C54.003	Ангиография брыжеечных сосудов	39S01	
C55.001	Ангиография сосудов почек	39S01	
C55.002	Флебография почечной вены	39S01	
C55.003	Транслюминальная баллонная ангиопластика почечной артерии	40S01	да
C55.004	Селективная и суперселективная эмболизация почечных сосудов	40S01	да
C55.005	Трансаортальная радиочастотная абляция почечных артерий	40S01	да
C59.001	Ангиография сосудов органов забрюшинного пространства	39S01	
C60.001	Флебография мужских половых органов	39S01	
C60.002	Эмболизация артерий предстательной железы	40S01	да
C65.001	Артериография тазовых органов	39S01	
C65.002	Флебография женских половых органов	39S01	
C65.003	Флебография таза	39S01	
C65.004	Селективная и суперселективная эмболизация/химиоэмболизация ветвей внутренней подвздошной артерии	40S01	да
C65.005	Селективная и суперселективная эмболизация/химиоэмболизация маточной артерии	40S01	да
A50.048	Трансплантация печени	29S02	да

Приложение 4
к приказу МЗ КР
от "08" 01 2024 г. № 8

ФОНД ОБЯЗАТЕЛЬНОГО МЕДИЦИНСКОГО СТРАХОВАНИЯ ПРИ МИНИСТЕРСТВЕ ЗДРАВООХРАНЕНИЯ КЫРГЫЗСКОЙ РЕСПУБЛИКИ

СПРАВОЧНИК

Кодов и систем классификации, используемых в модели Клинико-Затратных Групп

Бишкек, 2023

1. Введение

Настоящий справочник КЗГ (далее- Справочник) содержит в себе детализированное описание системы классификации пролеченных случаев в новую модель КЗГ. Информация в справочнике структурирована в разрезе Базовых Диагностических Категорий, которые являются основой для первого шага классификации пролеченных случаев в КЗГ. Такой подход позволяет облегчить поиск необходимой информации врачами различных специальностей. Методологические аспекты системы классификации и структура Логической Таблицы КЗГ, которая определяет логику классификации случаев, более подробно описаны в _____.

Поскольку новая модель КЗГ находится в периоде пилотного тестирования, в данной версии Справочника содержится только классификационная информация, без коэффициентов КЗГ, так как они могут быть подвержены корректировке с учетом реального количества случаев и других факторов.

Поскольку информация, включенная в справочник очень объемная, а также с учетом возможных корректировок информации по итогам пилотного тестирования, Справочник не будет распечатан типографским способом и может использоваться в электронном виде. Также, при необходимости, медицинскими работниками могут быть самостоятельно распечатаны отдельные фрагменты Справочника, необходимые для их работы.

2. Структура Справочника

Справочник состоит из следующих основных разделов:

1. Классификаторы и справочники, применяемые в новой модели КЗГ
    - Общий перечень КЗГ
    - Вторичные классификационные критерии (кроме кодов диагноза и операций)
    - Классификатор Базовых Диагностических Категорий и Диагностических Категорий
    - Классификатор хирургических операций по уровням сложности
2. Система классификации случаев в КЗГ в разрезе БДК
    - Общая информация о структуре КЗГ, входящих в БДК
    - «Паспорта КЗГ», входящих в БДК.
    - Перечень кодов диагнозов, входящих в БДК с указанием кодов групп КЗГ, в которые может быть классифицирован каждый диагноз
    - Печень кодов операций, входящих в БДК с указанием кодов групп КЗГ, в которые может быть классифицирована каждая операция

Структура «Паспорта КЗГ»

«Паспорт КЗГ» структурирован в разрезе следующих разделов:

- Титульная часть (код КЗГ, название)
- Код и название Базовой Диагностической Категории (БДК)
- Код и название Диагностической Категории (ДК)
- Раздел КЗГ в соответствии со следующей классификацией:
    - Терапевтический раздел (Т)

- Хирургический раздел (S)
- Краткосрочное пребывание, Терапия (A)
- Краткосрочное пребывание, Хирургия (D)

- Вторичные классификационные критерии

Вторичные классификационные критерии представлены в виде следующей таблицы (пример):

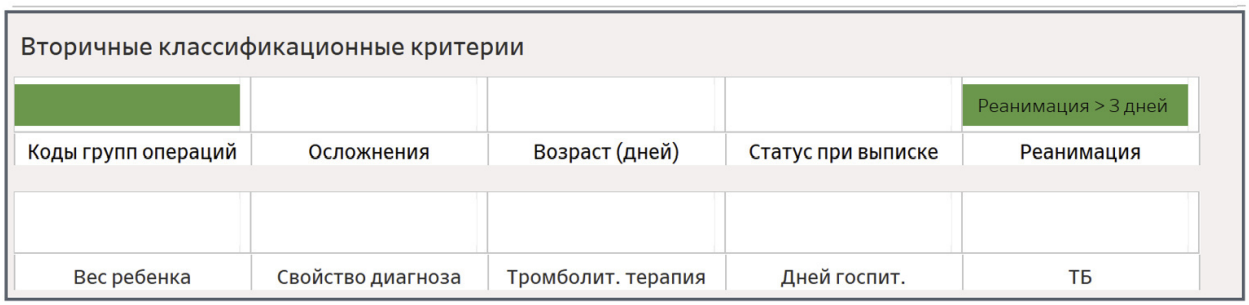

- Если какой-либо критерий выделен зеленым цветом, этот критерий используется для классификации случаев в эти КЗГ. В большинстве случаев, в «заливке» указывается конкретный параметр критерия (например, «***Реанимация> 3 дней***»).
- Если зеленым цветом выделен критерий «***Коды групп операций***», то в следующем разделе Паспорта перечислены эти группы.
- Если не один критерий не был выделен зеленым цветом, значит классификация случаев осуществляется только на основании диагнозов, входящих в данную ДК без применения других факторов или критериев классификации.

- Группы операций, которые входят в данную КЗГ (для хирургических групп)

Полная логика и структура группировки с использованием всех критериев содержаться в «Логической Таблице КЗГ»

3. Классификаторы и справочники, применяемые в модели КЗГ

3.1 Перечень КЗГ

Приведенный перечень КЗГ содержит общую информацию о группах, а также схему группировки. Коды, используемые в схеме приведены в таблице:

Критерий	Кодировка в схеме	Комментарий к коду
Раздел КЗГ	S, T, A, D	Коды описаны в главе Структура «Паспорта КЗГ»
Длительность пребывания	LOS	LOS- Length of Stay
Исход лечения	Dis	Dis- Discharge
Реанимация	ICU	ICU- Intensive Care Unit
Свойство основного диагноза	DP	DP- Diagnosis Properties

Осложнения к основному диагнозу	Com	Com- Complication
Вес ребенка при рождении	W	W- Weight
Возраст пациента	Age	
Тромболитическая терапия	Trom	
COVID19	COVID	
Туберкулезная КЗГ	TB	

Например, схема «**S, ICU**» говорит о том, что эта группа формируется с помощью групп операций (признак «S»), а также с использованием реанимационных технологий (признак «ICU»)

Перечень КЗГ

№	Код КЗГ	Название короткое	Код БДК	Код ДК	Схема группировки
1	T010101	Забол и травмы позвоночника	01	01M01	T
2	S010201	Н/О нервной системы с опер, реан >3 сут	01	01M02	S, ICU
3	S010202	Новообразования нервной системы с опер	01	01M02	S
4	T010201	Новообразования нервной системы, луч/тер	01	01M02	T, Com
5	T010202	Новообразования нервной системы, хим/тер	01	01M02	T, Com
6	T010203	Новообр. нервной системы	01	01M02	T
7	S010301	Дегенер забол нервной системы с опер	01	01M03	S
8	T010301	Дегенер забол нервной системы	01	01M03	T
9	T010302	Дегенер забол нервной системы, послед цереброваск/болез	01	01M03	T, DP
10	T010401	Расс. склероз и мозжечковая атаксия	01	01M04	T
11	S010501	Спец наруш мозг/кровообр, без ТИА с опер	01	01M05	S
12	T010501	Спец наруш мозг/кровообр, без ТИА, реан >3 сут	01	01M05	T, ICU
13	T010502	Спец наруш мозг/кровообр, без ТИА	01	01M05	T
14	T010503	Спец наруш мозг/кровообр, без ТИА, умер <3 сут	01	01M05	T, Dis
15	T010601	ТИА и окклюзии пер мозг сосуд без инфаркта	01	01M06	T
16	T010701	Неспец цереброваск заболевания	01	01M07	T
17	S010801	Забол внутричереп и периф нервов с опер	01	01M08	S
18	T010801	Забол внутричереп и периф нервов	01	01M08	T
19	T010901	Инф нерв сист, реан >3 сут	01	01M09	T, ICU
20	T010902	Инф нерв сист	01	01M09	T
21	T011201	Ступор или кома нетравма происх	01	01M12	T
22	T011301	Судороги и гол боли, реан >3 сут	01	01M13	T, ICU
23	T011302	Судороги и гол боли, эпилепсия	01	01M13	T
24	T011303	Судороги и гол боль	01	01M13	T, DP
25	S011401	Травмы черепа и мозга с опер, реан >3 сут	01	01M14	S, ICU
26	S011402	Травмы черепа и мозга с опер	01	01M14	S
27	T011401	Травмы черепа и мозга, реан >3 сут	01	01M14	T, ICU,

28	T011402	Травмы черепа и мозга	01	01M14	T
29	T011403	Травмы черепа и мозга, умер <3 сут	01	01M14	T, Dis
30	T011501	Сотрясение мозга	01	01M15	T
31	S019901	Др забол нервной сист с опер, реан >3 сут	01	01M99	S, ICU
32	S019902	Др забол нервной сист с опер	01	01M99	S
33	T019901	Др забол нервной сист, реан >3 сут	01	01M99	T, ICU
34	T019902	Др забол нервной сист	01	01M99	T
35	S01MD01	Бол нерв сист, опер на костно-мыш сист выс/ур	01	БДК01	S
36	S01MD02	Бол нерв сист, опер на костно-мыш сист сред/ур	01	БДК01	S
37	S01MD03	Бол нерв сист, опер на костно-мыш сист низк/ур	01	БДК01	S
38	D01MD01	Бол нерв сист, до сут, опер	01	БДК01	D, LOS
39	A01MD01	Бол нерв сист, до сут	01	БДК01	A, LOS, DP
40	T020101	Гифема	02	02M01	T
41	T029901	Другие забол глаз	02	02M99	T
42	S02MD01	Забол глаз, опер выс/ур	02	БДК02	S
43	S02MD02	Забол глаз, опер сред/ур	02	БДК02	S
44	D02MD01	Забол глаз, до сут, опер	02	БДК02	D, LOS
45	A02MD01	Забол глаз, до сут	02	БДК02	A, LOS, DP
46	S030101	ЗНО уха, носа, рта и горла, опер выс/ур	03	03M01	S
47	S030102	ЗНО уха, носа, рта и горла, опер низк/ур	03	03M01	S
48	T030101	ЗНО уха, носа, рта и горла, луч/тер	03	03M01	T, Com
49	T030102	ЗНО уха, носа, рта и горла, хим/отер	03	03M01	T, Com
50	T030103	ЗНО уха, носа, рта и горла	03	03M01	T
51	S030501	Воспал сред уха и инф ВДП, опер выс/ ур	03	03M05	S
52	S030502	Воспал сред уха и инф ВДП, опер низк/ур	03	03M05	S
53	T030501	Воспал сред уха и инф ВДП	03	03M05	T
54	T030601	Ларинготрахеит, дети < 5 лет	03	03M06	T, Age
55	T030602	Ларинготрахеит, >5 лет	03	03M06	T, Age
56	S030801	Др забол уха, носа, рта и горла,опер выс/ур	03	03M08	S
57	S030802	Др забол уха, носа, рта и горла,опер низк/ур	03	03M08	S
58	T030801	Др забол уха, носа, рта и горла	03	03M08	T
59	T031001	Обструкт апноэ	03	03M10	T
60	S039901	Забол зубов и рта, опер выс/ур	03	03M99	S
61	S039902	Забол зубов и рта, опер низк/ур	03	03M99	S
62	T039901	Забол зубов и рта	03	03M99	T
63	S02MD03	Забол глаз, опер низк/ур	03	БДК02	S
64	D03MD01	Забол уха, носа, рта и горла, до сут, опер	03	БДК03	D, LOS
65	A03MD01	Забол уха, носа, рта и горла, до сут	03	БДК03	A, LOS, DP
66	T040201	Инфекц и восп НДП	04	04M02	T
67	T040301	Новообраз орг дых, луч/тер	04	04M03	T, Com
68	T040302	Новообраз орг дых, хим/тер	04	04M03	T, Com

69	T040303	Новообраз орг дых	04	04M03	T
70	T040401	Знач травма груди	04	04M04	T
71	T040501	Плевр выпот	04	04M05	T
72	T040601	Отек легких и ДН, дети < 5 лет	04	04M06	T, Age
73	T040602	Отек легких и ДН, >5 лет	04	04M06	T, Age
74	T040701	ХОБЛ	04	04M07	T
75	T040801	Пневмония и плеврит, реан>3 сут	04	04M08	T, ICU
76	T040802	Пневмония и плеврит, дети < 5 лет	04	04M08	T, Age
77	T040803	Пневмония и плеврит	04	04M08	T, Age
78	T040901	Интерстиц забол легких, вкл проф забол	04	04M09	T
79	T041101	Бронхит и астма, реан>3 сут	04	04M11	T, ICU
80	T041102	Бронхит и астма, дети < 5 лет	04	04M11	T, Age
81	T041103	Бронхит и астма, >5 лет	04	04M11	T, Age
82	T049901	Др диагн дых сист, >5 лет	04	04M99	T, Age
83	T049902	Др диагн дых сист, дети < 5 лет	04	04M99	T, Age
84	S04MD01	Инфекц и восп НДП, опер выс/ур	04	БДК04	S
85	S04MD02	Инфекц и восп НДП, опер сред/ур	04	БДК04	S
86	S04MD03	Инфекц и восп НДП, опер ниже сред/ур	04	БДК04	S
87	S04MD04	Инфекц и восп НДП, опер низк/ур	04	БДК04	S
88	D04MD01	Забол дых сист, до сут, опер	04	БДК04	D, LOS
89	A04MD01	Забол дых сист, до сут	04	БДК04	A, LOS, DP
90	T050101	ОИМ, тромболит/тер	05	05M01	T, Trom
91	T050102	ОИМ	05	05M01	T
92	T050103	ОИМ, умер <3 сут	05	05M01	T, Dis
93	T050301	СН и шок	05	05M03	T
94	T050401	Тромбозы глуб вен	05	05M04	T
95	T050601	Забол периф сосуд, с сахар/диабет	05	05M06	T, Com
96	T050602	Забол периф сосуд	05	05M06	T
97	T050701	Забол сердца, вызв атеросклерозом, с сахар/диабет	05	05M07	T, Com
98	T050702	Забол сердца, вызв атеросклерозом	05	05M07	T
99	T050801	Артер гипертензия	05	05M08	T
100	T050901	Бол клапанов сердца и ВПС	05	05M09	T
101	T051001	Аритмия и наруш проводимости	05	05M10	T
102	T051101	Стенокардия, тромболит/тер	05	05M11	T, Trom
103	T051102	Стенокардия	05	05M11	T
104	T059901	Др диагн сист кровообр	05	05M99	T
105	S05MD01	Бол ССС, опер на сердце и корон сос выс/ур	05	БДК05	S
106	S05MD02	Болезни ССС, операции на сосудах выс/ур	05	БДК05	S
107	S05MD03	Бол ССС, опер на сердце и корон сос низк/ур	05	БДК05	S
108	S05MD04	Болезни ССС, операции на сосудах сред/ур	05	БДК05	S
109	S05MD05	Бол ССС, леч наруш ритма сердца	05	БДК05	S
110	S05MD06	Болезни ССС, операции на сосудах низ/ур	05	БДК05	S
111	S05MD07	Бол ССС, рентгенэндоваск мет обслед и леч	05	БДК05	S

112	S05MD08	Бол ССС, рентгенэндоваск мет обслед	05	БДК05	S
113	D05MD01	Бол ССС, до сут, опер	05	БДК05	D, LOS
114	A05MD01	Бол ССС, до сут	05	БДК05	A, LOS, DP
115	S060201	ЗНО ЖКТ, знач/опер	06	06M02	S
116	S060202	ЗНО ЖКТ, опер выс/ур	06	06M02	S
117	S060203	ЗНО ЖКТ, опер сред/ур	06	06M02	S
118	S060204	ЗНО ЖКТ, опер низк/опер	06	06M02	S
119	T060201	ЗНО ЖКТ, луч/тер	06	06M02	T, Com
120	T060202	ЗНО ЖКТ, хим/тер	06	06M02	T, Com
121	T060203	ЗНО ЖКТ	06	06M02	T
122	T060301	ЖКТ кровотеч, знач/опер, постгеморр/анем	06	06M03	T, Com
123	T060302	Желудочно-кишечное кровотеч	06	06M03	T
124	S060401	Язв бол с осл, перитонит, с опер	06	06M04	S, Com
125	S060402	Язв бол с осл, с опер	06	06M04	S
126	T060401	Язв бол с осл	06	06M04	T
127	T060501	Язв бол без осл	06	06M05	T
128	T060601	Воспал забол кишечника	06	06M06	T
129	S060701	Киш непрох, перитонит, с опер	06	06M07	S, Com
130	S060702	Киш непрох, с опер	06	06M07	S
131	T060701	Киш непрох	06	06M07	T
132	S060801	Эзофагит, гастроэнтерит и др заб ЖКТ, перитонит, с опер	06	06M08	S, Com
133	S060802	Эзофагит, гастроэнтерит и др заб ЖКТ, с опер	06	06M08	S
134	T060801	Эзофагит, гастроэнтерит и др заб ЖКТ, дети до 1 года	06	06M08	T, Age
135	T060802	Эзофагит, гастроэнтерит и др заб ЖКТ, <365 сут	06	06M08	T, Age
136	S069901	Др диагнозы ЖКТ, проктология, опер выс/ур	06	06M99	S, DP
137	S069902	Др диагнозы ЖКТ, опер низ/ур	06	06M99	S, DP
138	S069903	Др диагнозы ЖКТ, аппендицит, опер 2 ур	06	06M99	S, DP
139	S069904	Др диагнозы ЖКТ, аппендицит, опер 1 ур	06	06M99	S, DP
140	S069905	Др диагнозы ЖКТ, опер выс/ур	06	06M99	S, DP
141	S069906	Др диагнозы ЖКТ, проктология, опер низк/ур	06	06M99	S, DP
142	T069901	Др диагнозы ЖКТ	06	06M99	T
143	D06MD01	Заб ЖКТ, до сут, опер	06	БДК06	D, LOS
144	A06MD01	Заб ЖКТ, до сут	06	БДК06	A, LOS, DP
145	S070101	Цирроз и алк гепатит, с опер	07	07M01	S
146	T070101	Цирроз и алк гепатит, реан>3 сут	07	07M01	T, ICU
147	T070102	Цирроз и алк гепатит	07	07M01	T
148	T070103	Цирроз и алк гепатит, умер <3 сут	07	07M01	T, Dis
149	S070201	ЗНО гепатобил сист и ПЖЖ, опер выс/ур	07	07M02	S

150	S070202	ЗНО гепатобил сист и ПЖЖ, опер сред/ур	07	07M02	S
151	S070203	ЗНО гепатобил сист и ПЖЖ, опер низк/ур	07	07M02	S
152	T070201	ЗНО гепатобил сист и ПЖЖ, луч/тер	07	07M02	T, Com
153	T070202	ЗНО гепатобил сист и ПЖЖ, хим/тер	07	07M02	T, Com
154	T070203	ЗНО гепатобил сист и ПЖЖ	07	07M02	T
155	S070301	Забол ПЖЖ, кроме ЗНО, опер выс/ур	07	07M03	S
156	S070302	Забол ПЖЖ, кроме ЗНО, опер низк/ур	07	07M03	S
157	T070301	Забол ПЖЖ, кроме ЗНО	07	07M03	T
158	S070401	Забол печени, кроме ЗНО, цирроза и алк гепатита, опер выс/ур	07	07M04	S
159	S070402	Забол печени, кроме ЗНО, цирроза и алк гепатита, опер низк/ур	07	07M04	S
160	T070401	Забол печени, кроме ЗНО, цирроза и алк гепатита	07	07M04	T
161	S079901	Забол желч пут, перитонит, опер выс/ур	07	07M99	S, Com
162	S079902	Забол желч пут, перитонит, опер низк/ур	07	07M99	S, Com
163	S079903	Забол желч пут, опер выс/ур	07	07M99	S
164	S079904	Забол желч пут, опер низк/ур	07	07M99	S
165	T079901	Забол желч пут	07	07M99	T
166	S07MD01	Трансплантация, печень	07	БДК07	S
167	D07MD01	Забол гепатобил сист и ПЖЖ, до сут, опер	07	БДК07	D, LOS
168	A07MD01	Забол гепатобил сист и ПЖЖ, до сут	07	БДК07	A, LOS, DP
169	S080101	Перелом бедр кости, опер выс/ур	08	08M01	S
170	S080102	Перелом бедр кости, опер сред/ур	08	08M01	S
171	S080103	Перелом бедр кости, опер низк/ур	08	08M01	S
172	T080101	Перелом бедр кости	08	08M01	T
173	S080201	Перелом ТБ сустава и таза, опер выс/ур	08	08M02	S
174	S080202	Перелом ТБ сустава и таза, опер сред/ур	08	08M02	S
175	S080203	Перелом ТБ сустава и таза, опер низк/ур	08	08M02	S
176	T080201	Перелом ТБ сустава и таза	08	08M02	T
177	S080401	Остеомиелит, опер выс/ур	08	08M04	S
178	S080402	Остеомиелит, опер сред/ур	08	08M04	S
179	S080403	Остеомиелит, опер низк/ур	08	08M04	S
180	T080401	Остеомиелит	08	08M04	T
181	S080501	Патол перелом и ЗНО, опер выс/ур	08	08M05	S
182	S080502	Патол перелом и ЗНО, опер сред/ур	08	08M05	S
183	S080503	Патол перелом и ЗНО, опер низк/ур	08	08M05	S
184	T080501	Патол перелом и ЗНО, луч/тер	08	08M05	T, Com
185	T080502	Патол перелом и ЗНО, хим/тер	08	08M05	T, Com
186	T080503	Патол перелом и ЗНО	08	08M05	T
187	S080801	Забол спины, знач/опер	08	08M08	S
188	S080802	Забол спины, опер выс/ур	08	08M08	S
189	S080803	Забол спины, опер сред/ур	08	08M08	S
190	S080804	Забол спины, опер ниже сред/ур	08	08M08	S

191	S080805	Забол спины, опер низк/ур	08	08M08	S
192	T080801	Забол спины, травмы	08	08M08	T, DP,
193	T080802	Забол спины	08	08M08	T
194	S080901	Бол костей и спец артропатии, эндопротез	08	08M09	S
195	S080902	Бол костей и спец артропатии, опер выс/ур	08	08M09	S
196	S080903	Бол костей и спец артропатии, опер низк/ур	08	08M09	S
197	T080901	Бол костей и спец артропатии	08	08M09	T
198	S081201	Тендинит, миозит и бурсит, опер выс/ур	08	08M12	S
199	S081202	Тендинит, миозит и бурсит, опер низк/ур	08	08M12	S
200	T081201	Тендинит, миозит и бурсит	08	08M12	T
201	S081301	Последствия забол скел-мыш системы и соед ткани, эндопротез	08	08M13	S
202	S081302	Последствия забол скел-мыш системы и соед ткани, опер выс/ур	08	08M13	S
203	S081303	Последствия забол скел-мыш системы и соед ткани, опер низк/ур	08	08M13	S
204	T081301	Последствия забол скел-мыш системы и соед ткани	08	08M13	T
205	S081401	Перелом, растяжение связ аппара и вывих предплечья, кисти и стопы, эндопротез	08	08M14	S
206	S081402	Перелом, растяжение связ аппара и вывих предплечья, кисти и стопы, опер выс/ур	08	08M14	S
207	S081403	Перелом, растяжение связ аппара и вывих предплечья, кисти и стопы, опер сред/ур	08	08M14	S
208	S081404	Перелом, растяжение связ аппара и вывих предплечья, кисти и стопы, опер низк/ур	08	08M14	S
209	T081401	Перелом, растяжение связ аппара и вывих предплечья, кисти и стопы	08	08M14	T
210	S081501	Перелом, растяжение связ аппара и вывих в верх части руки и ниж части ноги, эндопротез	08	08M15	S
211	S081502	Перелом, растяжение связ аппара и вывих в верх части руки и ниж части ноги, опер выс/ур	08	08M15	S
212	S081503	Перелом, растяжение связ аппара и вывих в верх части руки и ниж части ноги, опер сред/ур	08	08M15	S
213	S081504	Перелом, растяжение связ аппара и вывих в верх части руки и ниж части ноги, опер низк/ур	08	08M15	S
214	T081501	Перелом, растяжение связ аппара и вывих в верх части руки и ниж части ноги	08	08M15	T
215	T082101	Спец воспал артропатии, юнош ревмат артрит	08	08M21	T, DP,
216	T082102	Спец воспал артропатии	08	08M21	T
217	T082301	Васкулит или систем забол соед ткани, СКВ	08	08M23	T, DP,
218	T082302	Васкулит или систем забол соед ткани	08	08M23	T
219	S082401	Артроз, эндопротез	08	08M24	S
220	S082402	Артроз, опер выс/ур	08	08M24	S
221	S082403	Артроз, опер низк/ур	08	08M24	S

222	T082401	Артроз	08	08M24	T
223	S089901	Др диагн костно-мыш сист и соед ткани, эндопротез	08	08M99	S
224	S089902	Др диагн костно-мыш сист и соед ткани, опер выс/ур	08	08M99	S
225	S089903	Др диагн костно-мыш сист и соед ткани, опер сред/ур	08	08M99	S
226	S089904	Др диагн костно-мыш сист и соед ткани, опер низк/ур	08	08M99	S
227	T089901	Др диагн костно-мыш сист и соед ткани	08	08M99	T
228	D08MD01	Забол костно-мыш сист и соед ткани, до сут, опер	08	БДК08	D, LOS
229	A08MD01	Забол костно-мыш сист и соед ткани, до сут	08	БДК08	A, LOS, DP
230	S090101	Целлюлит, опер выс/ур	09	09M01	S
231	S090102	Целлюлит, опер низк/ур	09	09M01	S
232	T090101	Целлюлит	09	09M01	T
233	T090301	Значит забол кожи	09	09M03	T
234	S090601	Состояния по типу целлюлита, опер выс/ур	09	09M06	S
235	S090602	Состояния по типу целлюлита, опер низк/ур	09	09M06	S
236	T090601	Состояния по типу целлюлита	09	09M06	T
237	S090701	Травма кожи, ПЖК и мол жел с опер	09	09M07	S
238	T090701	Травма кожи, ПЖК и мол жел	09	09M07	T
239	S099901	Мал забол кожи, новообраз, опер выс/ур	09	09M99	S, DP
240	T099901	Мал забол кожи, новообраз, луч/тер, хим/тер	09	09M99	T, DP, Com
241	S099902	Мал забол кожи, опер выс/ур	09	09M99	S
242	S099903	Мал забол кожи, новообраз, опер сред/ур	09	09M99	S, DP
243	S099904	Мал забол кожи,опер сред/ур	09	09M99	S
244	S099905	Мал забол кожи, новообраз, опер низк/ур	09	09M99	S, DP
245	S099906	Мал забол кожи, опер низк/ур	09	09M99	S
246	T099902	Мал забол кожи	09	09M99	T
247	D09MD01	Забол кожи и ПЖК, до сут, опер	09	БДК09	D, LOS
248	A09MD01	Забол кожи и ПЖК, до сут	09	БДК09	A, LOS, DP
249	T100101	Диабет, осложн, реан>3 сут	10	10M01	T, ICU
250	S100101	Диабет, осложн, опер выс/ур	10	10M01	S
251	T100102	Диабет, осложн почеч недостат	10	10M01	T, Com
252	S100102	Диабет, осложн, опер сред/ур	10	10M01	S
253	S100103	Диабет, осложн, опер низк/ур	10	10M01	S
254	T100103	Диабет	10	10M01	T
255	S109901	Др эндокр забол, опер выс/ур	10	10M99	S
256	S109902	Др эндокр забол, опер низк/ур	10	10M99	S
257	T109901	Др эндокр забол	10	10M99	T
258	D10MD01	Забол эндокр сист, до сут, опер	10	БДК10	D, LOS
259	A10MD01	Забол эндокр сист,до сут	10	БДК10	A, LOS, DP
260	T110101	Поч недост, реан>3 сут	11	11M01	T, ICU

261	T110102	Поч недост	11	11M01	T
262	T110201	Поч недост, гемодиализ	11	11M02	T
263	S110301	Новообр в почках и мочевыв путях, опер выс/ур	11	11M03	S
264	S110302	Новообр в почках и мочевыв путях, опер сред/ур	11	11M03	S
265	S110303	Новообр в почках и мочевыв путях, опер низк/ур	11	11M03	S
266	T110301	Новообр в почках и мочевыв путях, луч/тер	11	11M03	T, Com
267	T110302	Новообр в почках и мочевыв путях, хим/тер	11	11M03	T, Com
268	T110303	Новообр в почках и мочевыв путях	11	11M03	T
269	S110401	Инф почек и мочевыв путей, опер выс/ур	11	11M04	S
270	S110402	Инф почек и мочевыв путей, опер сред/ур	11	11M04	S
271	S110403	Инф почек и мочевыв путей, опер низк/ур	11	11M04	S
272	T110401	Инф почек и мочевыв путей	11	11M04	T
273	S110501	МКБ, опер выс/ур	11	11M05	S
274	S110502	МКБ, опер низк/ур	11	11M05	S
275	T110501	МКБ	11	11M05	T
276	S110701	Стриктура уретры с опер	11	11M07	S
277	T110701	Стриктура уретры	11	11M07	T
278	S119901	Др забол почек и моч путей, опер выс/ур	11	11M99	S
279	S119902	Др забол почек и моч путей, опер сред/ур	11	11M99	S
280	S119903	Др забол почек и моч путей, опер низк/ур	11	11M99	S
281	T119901	Др забол почек и моч путей, нефритич с-м быстропрогрессир	11	11M99	T, DP,
282	T119902	Др забол почек и моч путей	11	11M99	T
283	S11MD01	Трансплантация, почки	11	БДК11	S
284	D11MD01	Забол почек и моч путей, до сут, опер	11	БДК11	D, LOS
285	A11MD01	Забол почек и моч путей, до сут	11	БДК11	A, LOS, DP
286	S120101	ЗНО орг муж репрод сист, опер выс/ур	12	12M01	S
287	S120102	ЗНО орг муж репрод сист, опер сред/ур	12	12M01	S
288	S120103	ЗНО орг муж репрод сист, опер низк/ур	12	12M01	S
289	T120101	ЗНО орг муж репрод сист, луч/тер	12	12M01	T, Com
290	T120102	ЗНО орг муж репрод сист, знач/опер, хим/тер	12	12M01	T, Com
291	T120103	ЗНО орг муж репрод сист	12	12M01	T
292	S120201	ДГПЖ, опер выс/ур	12	12M02	S
293	S120202	ДГПЖ, опер низк/ур	12	12M02	S
294	T120201	ДГПЖ	12	12M02	T
295	S120301	Воспал орг муж репродукт сист, опер выс/ур	12	12M03	S
296	S120302	Воспал орг муж репродукт сист, опер сред/ур	12	12M03	S
297	S120303	Воспал орг муж репродукт сист, опер низк/ур	12	12M03	S
298	T120301	Воспал орг муж репродукт сист	12	12M03	T
299	S129901	Др забол муж репрод сист, опер выс/ур	12	12M99	S
300	S129902	Др забол муж репрод сист, опер сред/ур	12	12M99	S

301	S129903	Др забол муж репрод сист, опер низк/ур	12	12M99	S
302	T129901	Др забол муж репрод сист	12	12M99	T
303	D12MD01	Забол муж репрод сист, до сут, опер	12	БДК12	D, LOS
304	A12MD01	Забол муж репрод сист, до сут	12	БДК12	A, LOS, DP
305	S130101	ЗНО орг жен репрод сист, опер выс/ур	13	13M01	S
306	S130102	ЗНО орг жен репрод сист, опер сред/ур	13	13M01	S
307	S130103	ЗНО орг жен репрод сист, опер ниже сред/ур	13	13M01	S
308	T130101	ЗНО орг жен репрод сист, луч/тер	13	13M01	T, Com
309	T130102	ЗНО орг жен репрод сист, хим/тер	13	13M01	T, Com
310	S130104	ЗНО орг жен репрод сист, опер низк/ур	13	13M01	S
311	T130103	ЗНО орг жен репрод сист	13	13M01	T
312	S130301	Инф жен репрод сист, перитонит, опер выс/ур	13	13M03	S
313	S130302	Инф жен репрод сист, опер сред/ур	13	13M03	S
314	S130303	Инф жен репрод сист, перитонит, опер ниже сред/ур	13	13M03	S
315	S130304	Инф жен репрод сист, опер низк/ур	13	13M03	S
316	T130301	Инф жен репрод сист	13	13M03	T
317	S139901	НМЦ и др забол жен репрод сист, опер выс/ур	13	13M99	S
318	S139902	НМЦ и др забол жен репрод сист, опер сред/ур	13	13M99	S
319	S139903	НМЦ и др забол жен репрод сист, опер низк/ур	13	13M99	S
320	T139901	НМЦ и др забол жен репрод сист	13	13M99	T
321	D13MD01	Гинекол бол, до сут, опер	13	БДК13	D, LOS
322	A13MD01	Гинекол бол, до сут	13	БДК13	A, LOS, DP
323	S140301	Внематочная беременность, опер сред/ур	14	14M03	S
324	S140302	Внематочная беременность, миним/опер	14	14M03	S
325	T140301	Внематочная беременность	14	14M03	T
326	S140401	Угроза прерыв берем с опер	14	14M04	S
327	T140401	Угроза прерыв берем	14	14M04	T
328	T140402	Угроза прерыв берем, ложные схватки <37 недель	14	14M04	T, DP,
329	T140601	Ложные схватки при беременности >37 недель	14	14M06	T
330	T149901	Акуш пробл, реан >3 сут	14	14M99	T, ICU
331	S149901	Акуш пробл, опер выс/ур	14	14M99	S
332	S149902	Акуш пробл, опер сред/ур	14	14M99	S
333	S149903	Акуш пробл, опер низк/ур	14	14M99	S
334	T149902	Акуш, берем, законч родами с осложн	14	14M99	T, DP, Com
335	T149903	Акуш. Осложнения беременности/родов	14	14M99	T, DP,
336	T149904	Акуш, берем, законч родами без осложн	14	14M99	T, DP,
337	T149905	Акуш, исход родов	14	14M99	T, DP,
338	T149906	Акуш, берем, законч абортом с осложн	14	14M99	T, DP, Com
339	T149907	Акуш, берем, законч абортом без осложн	14	14M99	T, DP,

340	D14MD01	Акуш, берем, роды и послерод пер, до сут, опер	14	БДК14	D, LOS
341	A14MD01	Акуш, берем, роды и послерод пер, до сут	14	БДК14	A, LOS, DP
342	T150201	Новорожд, нетяжелые	15	15M02	T, DP,
343	T159901	Др состояния новорожд, СПАП >3сут	15	15M99	T, ICU
344	T159902	Др состояния новорожд, ИВЛ >5 сут	15	15M99	T, ICU
345	S159901	Др состояния новорожд с опер	15	15M99	S
346	T159903	Др состояния новорожд, вес <1000 гр	15	15M99	T, W,
347	T159904	Др состояния новорожд, тяжелые состояния	15	15M99	T, DP,
348	T159905	Др состояния новорожд, вес 1000-1500 грамм	15	15M99	T, W,
349	T159906	Др состояния новорожд	15	15M99	T
350	D15MD01	Новорожд в перинат пер, до сут, опер	15	БДК15	D, LOS
351	A15MD01	Новорожд в перинат пер, до сут	15	БДК15	A, LOS, DP
352	T160101	Забол с пораж крас крови, реан >3 сут	16	16M01	T, ICU
353	S160101	Забол с пораж крас крови с опер	16	16M01	S
354	T160102	Забол с пораж крас крови	16	16M01	T
355	T160201	Нарушения свертываемости крови, реан >3 сут	16	16M02	T, ICU
356	T160202	Нарушения свертываемости крови	16	16M02	T
357	T169901	Ретикулоэндотелиальные и иммунные наруш	16	16M99	T
358	D16MD01	Бол крови, гемопоэз и иммун наруш, до сут, опер	16	БДК16	D, LOS
359	A16MD01	Бол крови, гемопоэз и иммун наруш, до сут	16	БДК16	A, LOS, DP
360	T170101	Острый лейкоз	17	17M01	T
361	T170201	Лимфома или неострый лейкоз	17	17M02	T
362	T170601	Миелопролифер забол, слабо дифф новообраз	17	17M06	T
363	D17MD01	Миелопролифер забол, слабо дифф новообраз, до сут, опер	17	БДК17	D, LOS
364	A17MD01	Миелопролифер забол, слабо дифф новообраз, до сут	17	БДК17	A, LOS, DP
365	S180101	Септицемия, опер	18	18M01	S
366	T180101	Септицемия, реан >3 сут	18	18M01	T, ICU
367	T180102	Септицемия	18	18M01	T
368	S180201	Послеопер и посттравмат инф, опер сред/ур	18	18M02	S
369	T180201	Послеопер и посттравмат инф	18	18M02	T
370	T180401	Заболевание вирусной этиологии, реан >3 сут	18	18M04	T, ICU
371	T180402	Заболевание вирусной этиологии	18	18M04	T
372	T180501	КОВИД, крайне-тяж форма	18	18M05	TCOVID
373	T180502	КОВИД, тяжел форма	18	18M05	TCOVID
374	T180503	КОВИД, среднетяж форма	18	18M05	TCOVID
375	S189901	Др инфекц и паразит забол с опер	18	18M99	S
376	T189901	Др инфекц и паразит забол, реан >3 сут	18	18M99	T, ICU
377	T189902	Др инфекц и паразит забол	18	18M99	T
378	D18MD01	Инфекц и паразит забол, до сут, опер	18	БДК18	D, LOS
379	A18MD01	Инфекц и паразит забол, до сут	18	БДК18	A, LOS, DP

380	T190101	Биполярные расстройства	19	19M01	T
381	T190201	Другие расстройства настроения	19	19M02	T
382	T190301	Тревожные расстройства	19	19M03	T
383	T190401	Устойчивые изменения личности	19	19M04	T
384	T190501	Острая стрессовая реакция	19	19M05	T
385	T190601	Другие неврозы	19	19M06	T
386	T190701	Расстройства личности	19	19M07	T
387	T190801	Органическое расстройство личности	19	19M08	T
388	T191001	Шизофрения	19	19M10	T
389	T191101	Хронический психоз без шизофрении	19	19M11	T
390	T191201	Психотический эпизод без шизофрении	19	19M12	T
391	T191301	Другие психотические синдромы	19	19M13	T
392	T192001	Алкоголь и злоупотр наркотиками, реан >3 сут	19	19M20	T, ICU
393	T192002	Алкоголь и злоупотр наркотиками, зависимость	19	19M20	T, DP,
394	T192003	Алкоголь и злоупотр наркотиками	19	19M20	T
395	T193001	Умственная отсталость	19	19M30	T
396	T193101	Нейропсихиатрические расстройства	19	19M31	T
397	T199901	Др диагнозы психического расстройства	19	19M99	T
398	A19MD01	Псих забол и расстр,до сут	19	БДК19	A, LOS, DP
399	T210101	Травма внешн факт, реан >3 сут	21	21M01	T, ICU
400	T210102	Травма внешн факт, умер <3 сут	21	21M01	T, Dis
401	S210101	Травма внешн факт с операцией	21	21M01	S
402	T210103	Травма внешн факт	21	21M01	T
403	T210201	Аллергическая реакция	21	21M02	T
404	T210301	Токсич эффекты лекарств или др хим веществ, реан >3 сут	21	21M03	T, ICU
405	T210302	Токсич эффекты лекарств или др хим веществ	21	21M03	T
406	T219901	Др травмы, отравл и токсич эффекты, реан >3 сут	21	21M99	T, ICU
407	S219901	Др травмы, отравл и токсич эффекты с опер	21	21M99	S
408	T219902	Др травмы, отравл и токсич эффекты	21	21M99	T
409	D21MD01	Травмы, отравл и токсич эффекты, до сут, опер	21	БДК21	D, LOS
410	A21MD01	Травмы, отравл и токсич эффекты, до сут	21	БДК21	A, LOS, DP
411	T229901	Ожог, реан >3 сут	22	22M99	T, ICU
412	S229901	Ожог, опер выс/ур	22	22M99	S
413	S229902	Ожог, опер низк/ур	22	22M99	S
414	T229902	Ожоги без спец. лечения	22	22M99	T
415	D22MD01	Ожог, до сут, опер	22	БДК22	D, LOS
416	A22MD01	Ожог, до сут	22	БДК22	A, LOS, DP
417	T249901	Множ значит травма двух или более регионах тела, реан >3 сут	24	24M99	T, ICU
418	S249901	Множ значит травма двух или более регионах тела с опер	24	24M99	S

419	T249902	Множ значит травма двух или более регионах тела	24	24M99	T
420	D24MD01	Множ травма, до сут, опер	24	БДК24	D, LOS
421	A24MD01	Множ травма, до сут	24	БДК24	A, LOS, DP
422	S300401	ЗНО молочной железы, опер выс/ур	30	30M04	S
423	S300402	ЗНО молочной железы, опер сред/ур	30	30M04	S
424	S300403	ЗНО молочной железы, опер низк/ур	30	30M04	S
425	T300401	ЗНО молочной железы, луч/тер	30	30M04	T, Com
426	T300402	ЗНО молочной железы, хим/тер	30	30M04	T, Com
427	T300403	ЗНО молочной железы	30	30M04	T
428	S300501	Забол молочной железы без ЗНО, опер выс и сред/ур	30	30M05	S
429	S300502	Забол молочной железы без ЗНО, опер низк/ур	30	30M05	S
430	T300501	Забол молочной железы без ЗНО	30	30M05	T
431	D30MD01	Забол молочной железы, до сут, опер	30	БДК30	D, LOS
432	A30MD01	Забол молочной железы, до сут	30	БДК30	A, LOS, DP
433	T550101	ТБ легких /резистн/бак и гист подтв	55	55M01	TTB
434	T550104	ТБ легких /чувствит/бак и гист подтв	55	55M01	TTB
435	T550102	ТБ легких /резистн/бак и гист подтв, <40 дней	55	55M01	T, LOS, TB
436	T550103	ТБ легких /резистн/бак и гист подтв, <20 дней	55	55M01	T, LOS, TB
437	T550107	ТБ легких /чувст/клин устан	55	55M01	TTB
438	T550105	ТБ легких /чувствит/бак и гист подтв, <30 дней	55	55M01	T, LOS, TB
439	T550108	ТБ легких /чувст/клин устан, <25 дней	55	55M01	T, LOS, TB
440	T550106	ТБ легких /чувствит/бак и гист подтв, <15 дней	55	55M01	T, LOS, TB
441	T550109	ТБ легких /чувст/клин устан, <14 дней	55	55M01	T, LOS, TB
442	T550201	ТБ ОД /резист	55	55M02	TTB
443	T550203	ТБ ОД /чувст/бак.	55	55M02	TTB
444	T550205	ТБ ОД /чувст/клин.	55	55M02	TTB
445	T550202	ТБ ОД /резист, <20 дней	55	55M02	T, LOS, TB
446	T550204	ТБ ОД /чувст/бак., <15 дней	55	55M02	T, LOS, TB
447	T550206	ТБ ОД /чувст/клин., <30 дней	55	55M02	T, LOS, TB
448	T550207	ТБ ОД /чувст/клин., <15 дней	55	55M02	T, LOS, TB
449	T550301	ТБ нервной системы	55	55M03	T
450	T550302	ТБ нервной системы, <15 дней	55	55M03	T, LOS,
451	T550401	ТБ костей и суставов	55	55M04	T
452	T550402	ТБ костей и суставов, <12 дней	55	55M04	T, LOS,
453	T550501	ТБ прочий	55	55M05	T
454	T550502	ТБ прочий, <12 дней	55	55M05	T, LOS,
455	S55MD01	Прочие операции у ТБ пациентов	55	БДК55	S
456	S55MD02	Операции на НДП у ТБ пациентов	55	БДК55	S
457	T990001	Код, неприемлемый как основной диагноз	99	99M00	T

3.2 Вторичные классификационные критерии

Осложнения к основному диагнозу

Для выделения кодов ***вторичных диагнозов*** (фоновых, сопутствующих, осложнений), которые будут использоваться для классификации случаев в КЗГ в модели КЗГ используется признак «код осложнений или сопутствующих заболеваний». Иными словами, данный признак позволяет выделить в отдельную группу случаи госпитализаций пациентов, у которых диагностированы прочие диагнозы (кроме основного), существенно влияющие на клиническую сложность и экономическую затратоемкость пролеченного случая.

Данный признак состоит из пяти символов:

Символ	Значение
1-2	Код БДК, в которую входят диагнозы, включенные в использование признака осложнений и сопутствующих заболеваний (CC prop)
3	Признак кода осложнений и сопутствующих заболеваний (CC prop): буква «C» (латинская)
4-5	Последовательная нумерация в пределах БДК

Используемые параметры осложнений к основному диагнозу:

Код	Значение
05C01	сахарный диабет с осложнениями
03C01	потеря слуха одно/двухсторонняя
06C01	перитонит
11C01	острая и хроническая почечная недостаточность, терминальная стадия поражения почек
14C01	осложнения в период беременности и родов
16C01	острая и хроническая постгеморрагическая анемия

Свойство основного диагноза

Для выделения из диагнозов, входящих в ДК, отдельной КЗГ (по основному клиническому диагнозу) в модели КЗГ используется признак «Свойство диагноза». Данный признак состоит из пяти символов

Символ	Значение
1-2	Код БДК, в рамках которой формируется КЗГ с использованием признака «Свойство диагноза»
3	Признак кода «Свойство диагноза»: буква «T» (латинская)
4-5	Последовательная нумерация в пределах БДК

Используемые параметры свойства основного диагноза

Код	Значение
01T01	последствия церебров. болезней
01T02	головная боль, мигрень
06T01	аппендицит
06T02	грыжи брюшной стенки
06T03	проктологические диагнозы
08T01	юношеский ревматоидный артрит
08T02	системная красная волчанка
08T03	травмы и переломы
09T01	новообразования кожи
11T02	быстропрогрессирующий нефрит. синдром
14T01	беременность, закончившаяся родами
14T02	беременность, закончившаяся абортом
14T03	осложнения во время берем./родов
14T04	ложные схватки до 37 недель беременности
14T05	исход родов
15T01	состояния новорожденных, нетяжелые
15T03	тяжелые состояния новорожденных
19T01	псих. растройства, вызванные упот. веществ

Исход лечения (Discharge status)

В текущей модели КЗГ применен один дополнительный критерий из категории «Исход лечения».

Код	Значение
3	Умершие

Проведение лечения с применением троболитиков

Данный критерий используется при классификации в КЗГ пациентов с болезнями сердечно-сосудистой системы

Код	Название
1	Тромболитическая терапия проводилась

Использование реанимационных технологий (ICU)

Этот классификационный критерий направлен на учет использования дорогостоящих клинических технологий в отделениях ICU

Код	Значение
1	Пребывание в реанимации свыше 3 дней

2	ИВЛ больше трех дней
3	ИВЛ больше пяти дней
4	СПАП больше трех дней

Всего этот критерий учитывается при классификации случаев в 27 КЗГ.

Возраст пациентов

Данный критерий используется для учета возраста пациентов при классификации в КЗГ

- 365 дней
- 1825 дней

Вес ребенка

Данный критерий используется для учета веса наворождённых при классификации в КЗГ

- До 1000 грамм
- До 1499 грамм

Длительность пребывания

Этот критерий используется для классификации пациентов с учетм продолжительности пребывания в стационаре.

Код	Значение
1	до 24 часов
4	40 дней
5	20 дней
6	30 дней
7	15 дней
8	25 дней
9	14 дней
10	12 дней

Классификация пациентов с туберкулезом

Код	Значение
1	Чувствительный, клинически под.
2	Чувствительный, бак. подтв.
3	Резистентный, подтвержденный бак.

3.3 Классификатор БДК

Код	Значение
00	PreMDC DRG
01	Болезни нервной системы
02	Заболевания глаз
03	Заболевания ЛОР
04	Заболевания дыхательной системы
05	Болезни сердечно-сосудистой системы
06	Болезни пищеварительной системы
07	Заболевания системы гепатобилиарной и поджелудочной железы
08	Заболевания костно-мышесной системы и соединительной ткани
09	Болезни кожи и подкожной клетчатки
10	Болезни эндокринной системы, расстройства питания и метаболические заболевания и расстройства
11	Заболевания почек и мочевыводящих путей
12	Болезни мужской половой системы
13	Гинекологические болезни
14	Беременность, роды и послеродовой период
15	Отдельные состояния, возникающие в перинатальном периоде
16	Болезни крови и гемопоэз и иммунологические нарушения
17	Миелопролиферативные заболевания и расстройства, плохо дифференцированные опухоли
18	Инфекционные и паразитарные болезни
19	Психические заболевания и расстройства
21	Травмы, отравления и токсические эффекты препаратов
22	Ожоги
23	Факторы, влияющие на состояние здоровья и другие контакты со службами здравоохранения
24	Множественные травмы
30	Заболевания молочной железы
98	Заболевания и расстройства мужских / женских репродуктивных органов
99	Неспецифическая или ошибочная информация
55	Туберкулез

3.4 Классификатор ДК

DGCAT_code	DGCAT_name_RU
01M01	Заболевания и травмы позвоночника
01M02	Новообразования нервной системы
01M03	Дегенерирующие заболевания нервной системы
01M04	Рассеянный склероз и мозжечковая атаксия
01M05	Специфические нарушения мозгового кровообращения, за исключением ТИА (транзиторная ишемическая атака)
01M06	Транзиторная ишемическая атака и окклюзии передних мозговых сосудов без инфаркта
01M07	Неспецифические цереброваскулярные заболевания
01M08	Заболевание внутричерепных и периферических нервов

01M09	Инфекции
01M12	Ступор или кома нетравматического происхождения
01M13	Судороги и головные боли
01M14	Травмы черепа и мозга
01M15	Сотрясение мозга
01M99	Другие заболевания нервной системы
02M01	Гифема
02M99	Другие нарушения зрения
03M01	Злокачественные новообразования уха, носа, ротовой полости и горла
03M05	Воспаление среднего уха и инфекция верхних дыхательных путей
03M06	Ларинготрахеит
03M08	Другие диагнозы заболеваний уха, носа, ротовой полости и горла
03M10	Обструктивное апноэ
03M99	Заболеваний зубов и ротовой полости
04M02	Инфекционные и воспалительные заболевания нижних дыхательных путей
04M03	Новообразования органов дыхательной системы
04M04	Значительная травма груди
04M05	Плевральный выпот
04M06	Отек легких и дыхательная недостаточность
04M07	Хроническое обструктивное заболевание легких
04M08	Простая пневмония и плеврит
04M09	Интерстициальное заболевание легких
04M11	Бронхит и астма
04M99	Другие диагнозы дыхательной системы
05M01	Острый инфаркт миокарда
05M03	Сердечная недостаточность и шок
05M04	Тромбозы глубоких вен
05M06	Заболевания периферических сосудов
05M07	Заболвание сердца, вызванное атеросклерозом
05M08	Артериальная гипертензия
05M09	Болезни клапанов сердца и врожденные пороки сердца
05M10	Артритмия и нарушения проводимости
05M11	Стенокардия
05M99	Другие диагнозы системы кровообращения
06M02	Злокачественные новообразования желудочно-кишечного тракта
06M03	Желудочно-кишечное кровоточение
06M04	Язвенная болезнь с осложнением
06M05	Язвенная болезнь без осложнений
06M06	Воспалительное заболевание кишечника
06M07	Кишечная непроходимость
06M08	Эзофагит, гастроэнтерит и другие заболевания желудочно-кишечного тракта
06M99	Другие диагнозы желудочно-кишечного тракта
07M01	Цирроз и алкогольный гепатит

07M02	Злокачественные новообразования гепатобилиарной системы и поджелудочной железы
07M03	Заболевания поджелудочной железы, кроме злокачественных новообразований
07M04	Заболевания печени, кроме злокачественных новообразований, цирроза и алкогольного гепатита
07M99	Заболевания желчных путей
08M01	Перелом бедренной кости
08M02	Перелом тазобедренного сустава и таза
08M04	Остеомиелит
08M05	Патологический перелом и злокачественное новообразование
08M08	Заболевание спины
08M09	Болезнь костей и специфические артропатии
08M12	Тендинит, миозит и бурсит
08M13	Последующий уход при заболевании скелетно-мышечной системы и соединительной ткани
08M14	Перелом, растяжение и перенапряжение капсульно-связочного аппарата и вывих предплечья, кисти и стопы
08M15	Перелом, растяжение и перенапряжение капсульно-связочного аппарата и вывих в верхней части руки и нижней части ноги
08M21	Специфические воспалительные артропатии
08M23	Васкулит или системное заболевание соединительной ткани
08M24	Артроз
08M99	Другие диагнозы костно-мышечной системы и соединительной ткани
09M01	Целлюлит (инфекционное воспаление кожи и подкожно-жировой клетчатки)
09M03	Значительные заболевания кожи
09M06	Состояния по типу целлюлита (инфекционное воспаление кожи и подкожно-жировой клетчатки)
09M07	Травма кожи, подкожно-жировой клетчатки и молочной железы
09M99	Малые заболевания кожи
10M01	Диабет
10M99	Другие эндокринные заболевания
11M01	Почечная недостаточность
11M02	Прием для гемодиализа
11M03	Новообразование в почках и мочевыводящих путях
11M04	Инфекция почек и мочевыводящих путей
11M05	Мочекаменная болезнь
11M07	Стриктура уретры
11M99	Другие диагнозы заболеваний почек и мочевых путей
12M01	Злокачественное новообразование органов мужской репродуктивной системы
12M02	Доброкачественная гипертрофия предстательной железы
12M03	Воспаление органов мужской репродуктивной системы
12M99	Другой диагноз мужской репродуктивной системы
13M01	Злокачественное новообразование органов женской репродуктивной системы
13M03	Инфекция органов женской репродуктивной системы

13M99	Диагнозы нарушений менструального цикла и другие заболевания женской репродуктивной системы
14M03	Внематочная беременность
14M04	Угроза прерывания беременности
14M06	Ложные схватки при беременности
14M99	Акушерство
15M02	Нормальный новорожденный
15M99	Другие состояния новорожденных
16M01	Заболеваний с поражением красной крови
16M02	Нарушения свертываемости крови
16M99	Ретикулоэндотелиальные и иммунные нарушения
17M01	Острый лейкоз
17M02	Лимфома или неострый лейкоз
17M05	Злокачественное новообразование в анамнезе
17M06	Миелопролиферативные заболевания и расстройства, слабо дифференцированные новообразования
17M10	Радиотерапия
17M11	Химиотерапия
18M01	Септицемия
18M02	Послеоперационная и посттравматическая инфекция
18M04	Заболевание вирусной этиологии
18M99	Другие диагнозы инфекционных и паразитарных заболеваний
19M01	Биполярные расстройства
19M02	Другие расстройства настроения
19M03	Тревожные расстройства
19M04	Устойчивые изменения личности
19M05	Острая стрессовая реакция
19M06	Другие неврозы
19M07	Расстройства личности
19M08	Органическое расстройство личности
19M10	Шизофрения
19M11	Хронический психоз без шизофрении
19M12	Психотический эпизод без шизофрении
19M13	Другие психотические синдромы
19M20	Алкоголь и злоупотребление наркотиками
19M30	Умственная отсталость
19M31	Нейропсихиатрические расстройства
19M99	Другие диагнозы психического расстройства
21M01	Травма при воздействии внешних факторов
21M02	Аллергическая реакция
21M03	Токсические эффекты лекарств или других химических веществ
21M99	Другие травмы, отравления и токсические эффекты
22M99	Ожог
23M01	Реабилитация

23M02	Признаки и симптомы
23M03	Уход за выздоравливающим
23M04	Контрольный визит
23M99	Другие факторы, влияющие на состояние здоровья
24M99	Множественная значительная травма в двух или более регионах тела
30M04	Злокачественное новообразование молочной железы
30M05	Заболевания молочной железы без злокачественных новообразований
98M03	Инфекция или воспаление
98M04	Стерилизация
99M00	Код, неприемлемый как основной диагноз
18M05	КОВИД19
55M01	Туберкулез легких
55M02	Туберкулез органов дыхания, за исключением легких
55M03	Туберкулез нервной системы
55M04	Туберкулез костей и суставов
55M05	Прочий туберкулез

3.5 Классификатор хирургических операций по уровням сложности

Код	Название
01S01	Операции на центральной нервной системе и головном мозге (уровень 1)
01S02	Операции на центральной нервной системе и головном мозге (уровень 2)
02S01	Операции на костно-мышечной системе и суставах (уровень 1)
02S02	Операции на костно-мышечной системе и суставах (уровень 2)
02S03	Операции на костно-мышечной системе и суставах (уровень 3)
02S04	Операции на костно-мышечной системе и суставах (уровень 4)
02S05	Операции на костно-мышечной системе и суставах (уровень 5)
03S01	Операции на периферической нервной системе (уровень 1)
03S02	Операции на периферической нервной системе (уровень 2)
03S03	Операции на периферической нервной системе (уровень 3)
05S01	Операции на эндокринных железах кроме гипофиза (уровень 1)
05S02	Операции на эндокринных железах кроме гипофиза (уровень 2)
06S01	Операции на органе зрения (уровень 1)
06S02	Операции на органе зрения (уровень 2)
06S03	Операции на органе зрения (уровень 3)
06S04	Операции на органе зрения (уровень 4)
06S05	Операции на органе зрения (уровень 5)
06S06	Операции на органе зрения (уровень 6)
07S01	Операции на органе слуха, придаточных пазухах носа и верхних дыхательных путях (уровень 1)
07S02	Операции на органе слуха, придаточных пазухах носа и верхних дыхательных путях (уровень 2)

07S03	Операции на органе слуха, придаточных пазухах носа и верхних дыхательных путях (уровень 3)
07S04	Операции на органе слуха, придаточных пазухах носа и верхних дыхательных путях (уровень 4)
07S05	Операции на органе слуха, придаточных пазухах носа и верхних дыхательных путях (уровень 5)
08S01	Операции на коже, подкожной клетчатке, придатках кожи (уровень 1)
08S02	Операции на коже, подкожной клетчатке, придатках кожи (уровень 2)
08S03	Операции на коже, подкожной клетчатке, придатках кожи (уровень 3)
08S04	Операции на коже, подкожной клетчатке, придатках кожи (уровень 4)
09S01	Операции на органах полости рта (уровень 1)
09S02	Операции на органах полости рта (уровень 2)
09S03	Операции на органах полости рта (уровень 3)
09S04	Операции на органах полости рта (уровень 4)
11S01	Операции на органах кроветворения и иммунной системы (уровень 1)
11S02	Операции на органах кроветворения и иммунной системы (уровень 2)
11S03	Операции на органах кроветворения и иммунной системы (уровень 3)
12S01	Операции на нижних дыхательных путях и легочной ткани, органах средостения (уровень 1)
12S02	Операции на нижних дыхательных путях и легочной ткани, органах средостения (уровень 2)
12S03	Операции на нижних дыхательных путях и легочной ткани, органах средостения (уровень 3)
12S04	Операции на нижних дыхательных путях и легочной ткани, органах средостения (уровень 4)
14S01	Другие операции на органах брюшной полости (уровень 1)
14S02	Другие операции на органах брюшной полости (уровень 2)
14S03	Другие операции на органах брюшной полости (уровень 3)
15S01	Операции на сердце и коронарных сосудах (уровень 1)
15S02	Операции на сердце и коронарных сосудах (уровень 2)
15S03	Операции на сердце и коронарных сосудах (уровень 3)
16S01	Операции на сосудах (уровень 1)
16S02	Операции на сосудах (уровень 2)
16S03	Операции на сосудах (уровень 3)
16S04	Операции на сосудах (уровень 4)
16S05	Операции на сосудах (уровень 5)
17S01	Операции на пищеводе, желудке, двенадцатиперстной кишке (уровень 1)
17S02	Операции на пищеводе, желудке, двенадцатиперстной кишке (уровень 2)
17S03	Операции на пищеводе, желудке, двенадцатиперстной кишке (уровень 3)
17S04	Операции на пищеводе, желудке, двенадцатиперстной кишке (уровень 4)
22S01	Операции на кишечнике и анальной области (уровень 1)
22S02	Операции на кишечнике и анальной области (уровень 2)
22S03	Операции на кишечнике и анальной области (уровень 3)

24S01	Аппендэктомия (уровень 1)
24S02	Аппендэктомия (уровень 2)
25S01	Операции на печени и поджелудочной железе (уровень 1)
25S02	Операции на печени и поджелудочной железе (уровень 2)
25S03	Операции на печени и поджелудочной железе (уровень 3)
26S01	Операции на желчном пузыре и желчевыводящих путях (уровень 1)
26S02	Операции на желчном пузыре и желчевыводящих путях (уровень 2)
26S03	Операции на желчном пузыре и желчевыводящих путях (уровень 3)
26S04	Операции на желчном пузыре и желчевыводящих путях (уровень 4)
27S01	Операции по поводу грыж (уровень 1)
27S02	Операции по поводу грыж (уровень 2)
27S03	Операции по поводу грыж (уровень 3)
28S01	Операции на почке и мочевыделительной системе (уровень 1)
28S02	Операции на почке и мочевыделительной системе (уровень 2)
28S03	Операции на почке и мочевыделительной системе (уровень 3)
28S04	Операции на почке и мочевыделительной системе (уровень 4)
28S05	Операции на почке и мочевыделительной системе (уровень 5)
28S06	Операции на почке и мочевыделительной системе (уровень 6)
29S01	Трансплантация
30S01	Операции на женских половых органах (уровень 1)
30S02	Операции на женских половых органах (уровень 2)
30S03	Операции на женских половых органах (уровень 3)
30S04	Операции на женских половых органах (уровень 4)
31S01	Операции на мужских половых органах (уровень 1)
31S02	Операции на мужских половых органах (уровень 2)
31S03	Операции на мужских половых органах (уровень 3)
31S04	Операции на мужских половых органах (уровень 4)
32S01	Эндопротезирование суставов
33S01	Операции на молочной железе (уровень 1)
33S02	Операции на молочной железе (уровень 2)
33S03	Операции на молочной железе (уровень 3)
37S01	Рентгенэндоваскулярные методы обследования и лечения, лечение нарушений ритма сердца
38S01	Манипуляции по лечению нарушений ритма сердца
39S01	Рентгенэндоваскулярные методы обследования
40S01	Рентгенэндоваскулярные методы обследования и лечения
41S01	Специальные манипуля на органе слуха, придаточных пазухах носа и верхних дыхательных путях (уровень 1)
41S02	Специальные манипуля на органе слуха, придаточных пазухах носа и верхних дыхательных путях (уровень 2)
42S01	Специальные манипуляции на женских половых органах (уровень 1)
42S02	Специальные манипуляции на женских половых органах (уровень 2)
42S03	Специальные манипуляции на женских половых органах (уровень 3)

43S01	Специальные манипуляции на кишечнике и анальной области
44S01	Специальные манипуляции на коже, подкожной клетчатке, придатках кожи
45S01	Специальные манипуляции на костно-мышечной системе и суставах (уровень 1)
45S02	Специальные манипуляции на костно-мышечной системе и суставах (уровень 2)
46S01	Специальные манипуляции на молочной железе
47S01	Специальные манипуляции на мужских половых органах
48S01	Специальные манипуляции на органах брюшной полости
49S01	Специальные манипуляции на органах кроветворения и иммунной системы (уровень 1)
49S02	Специальные манипуляции на органах кроветворения и иммунной системы (уровень 2)
50S01	Специальные манипуляции на органах полости рта
51S01	Специальные манипуляции на органе зрения (уровень 1)
51S02	Специальные манипуляции на органе зрения (уровень 2)
52S02	Специальные манипуляции на органе слуха, придаточных пазухах носа и верхних дыхательных путях (уровень 1)
53S01	Специальные манипуляции на периферической нервной системе
54S01	Специальные манипуляции на печени и поджелудочной железе (уровень 1)
54S02	Специальные манипуляции на печени и поджелудочной железе (уровень 2)
55S01	Специальные манипуляции на пищеводе, желудке, двенадцатиперстной кишке
56S01	Специальные манипуляции на почке и мочевыделительной системе
57S01	Специальные манипуляции на сердце и коронарных сосудах
58S01	Специальные манипуляции на сосудах
59S01	Специальные манипуляции на центральной нервной системе и головном мозге (уровень 1)
59S02	Специальные манипуляции на центральной нервной системе и головном мозге (уровень 2)
60S01	Специальные манипуляции на эндокринных железах кроме гипофиза (уровень 1)
60S02	Специальные манипуляции на эндокринных железах кроме гипофиза (уровень 2)
37S03	Операции забрюшинного пространства (уровень 3)
37S02	Операции забрюшинного пространства (уровень 2)
01S03	Операции на центральной нервной системе и головном мозге (уровень 3)

4. Система классификации случаев в КЗГ в разрезе БДК

4.1 БДК 01. Болезни нервной системы

Общая информация о структуре КЗГ, входящих в БДК

I.	Код Дк	Диагностическая Категория	Групп КЗГ	Кодов МКБ 10	Хир. (S)	Тер. (T)	Хир. (B), кра..	Тер. (A), крат..
1	01M01	Заболевания и травмы позвоночника	1	18	0	1	0	0
2	01M02	Новообразования нервной системы	5	63	2	3	0	0
3	01M03	Дегенерирующие заболевания нервной системы	3	80	1	2	0	0
4	01M04	Рассеянный склероз и мозжечковая атаксия	1	20	0	1	0	0
5	01M05	Специфические нарушения мозгового кровообр..	4	38	1	3	0	0
6	01M06	Транзиторная ишемическая атака и окклюзии п..	1	21	0	1	0	0
7	01M07	Неспецифические цереброваскулярные заболе..	1	13	0	1	0	0
8	01M08	Заболевание внутричерепных и периферически..	2	163	1	1	0	0
9	01M09	Инфекции	2	92	0	2	0	0
10	01M12	Ступор или кома нетравматического происхожд..	1	6	0	1	0	0
11	01M13	Судороги и головные боли	3	36	0	3	0	0
12	01M14	Травмы черепа и мозга	5	15	2	3	0	0
13	01M15	Сотрясение мозга	1	1	0	1	0	0
14	01M99	Другие заболевания нервной системы	4	180	2	2	0	0
15	БДК01	Все диагнозы БДК	5	917	3	0	1	1
Grand Total			**39**	**917**	**12**	**25**	**1**	**1**

Паспорта КЗГ, входящих в БДК “Болезни нервной системы”.

Код Кзг	Название	Название Короткое
T010101	Заболевания и травмы позвоночника	Забол и травмы позвоночника

Код БДК	Базовая Диагностичекая Категория
01	Болезни нервной системы

Код ДК	Диагностическая Категория
01M01	Заболевания и травмы позвоночника

Раздел КЗГ
Терапевтический раздел (T)

Вторичные классификационные критерии

Коды групп операций	Осложнения	Возраст (дней)	Статус при выписке	Реанимация
Вес ребенка	Свойство диагноза	Тромболит. терапия	Дней госпит.	ТБ

Код Кзг	Название	Название Короткое
A01MD01	Болезни нервной системы, оказание экстренной помощи до суток без проведения операции	Бол нерв сист, до сут

Код БДК	Базовая Диагностичекая Категория
01	Болезни нервной системы

Код ДК	Диагностическая Категория
БДК01	Все диагнозы БДК

Раздел КЗГ
Краткосрочное пребывание, Терапия (А)

Вторичные классификационные критерии

Коды групп операций	Осложнения	Возраст (дней)	Статус при выписке	Реанимация
			до 24 часов	
Вес ребенка	Свойство диагноза	Тромболит. терапия	Дней госпит.	ТБ

Группы операций, входящих в КЗГ (для хирургических групп)

Код Кзг	Название	Название Короткое
D01MD01	Болезни нервной системы, оказание экстренной помощи до суток с проведением операции	Бол нерв сист, до сут, опер

Код БДК	Базовая Диагностичекая Категория
01	Болезни нервной системы

Код ДК	Диагностическая Категория
БДК01	Все диагнозы БДК

Раздел КЗГ

Краткосрочное пребывание, Хирургия (D)

Вторичные классификационные критерии

Коды групп операций	Осложнения	Возраст (дней)	Статус при выписке	Реанимация
			до 24 часов	
Вес ребенка	Свойство диагноза	Тромболит. терапия	Дней госпит.	ТБ

Группы операций, входящих в КЗГ (для хирургических групп)

Ур. сложности	Наименование уровня сложности
*S01	Все операции первого уровня сложности

Код Кзг	Название	Название Короткое
S01MD03	Болезни нервной системы, операции на костно-мышечной системы, низкого уровня	Бол нерв сист, опер на костно-мыш сист низк/ур

Код БДК	Базовая Диагностичекая Категория
01	Болезни нервной системы

Код ДК	Диагностическая Категория
БДК01	Все диагнозы БДК

Раздел КЗГ
Хирургический раздел (S)

Вторичные классификационные критерии

Коды групп операций	Осложнения	Возраст (дней)	Статус при выписке	Реанимация
Вес ребенка	Свойство диагноза	Тромболит. терапия	Дней госпит.	ТБ

Группы операций, входящих в КЗГ (для хирургических групп)

Ур. сложности	Наименование уровня сложности
02S01	Операции на костно-мышечной системе и суставах (уровень 1)
02S02	Операции на костно-мышечной системе и суставах (уровень 2)

Код Кзг	Название	Название Короткое
S01MD02	Болезни нервной системы, операции на костно-мышечной системы, среднего уровня	Бол нерв сист, опер на костно-мыш сист сред/ур

Код БДК	Базовая Диагностичекая Категория
01	Болезни нервной системы

Код ДК	Диагностическая Категория
БДК01	Все диагнозы БДК

Раздел КЗГ
Хирургический раздел (S)

Вторичные классификационные критерии

Коды групп операций	Осложнения	Возраст (дней)	Статус при выписке	Реанимация
Вес ребенка	Свойство диагноза	Тромболит. терапия	Дней госпит.	ТБ

Группы операций, входящих в КЗГ (для хирургических групп)

Ур. сложности	Наименование уровня сложности
02S03	Операции на костно-мышечной системе и суставах (уровень 3)

Код Кзг	Название	Название Короткое
S01MD01	Болезни нервной системы, операции на костно-мышечной системы, высокого уровня	Бол нерв сист, опер на костно-мыш сист выс/ур

Код БДК	Базовая Диагностичекая Категория
01	Болезни нервной системы

Код ДК	Диагностическая Категория
БДК01	Все диагнозы БДК

Раздел КЗГ
Хирургический раздел (S)

Вторичные классификационные критерии

Коды групп операций	Осложнения	Возраст (дней)	Статус при выписке	Реанимация
Вес ребенка	Свойство диагноза	Тромболит. терапия	Дней госпит.	ТБ

Группы операций, входящих в КЗГ (для хирургических групп)

Ур. сложности	Наименование уровня сложности
02S04	Операции на костно-мышечной системе и суставах (уровень 4)
02S05	Операции на костно-мышечной системе и суставах (уровень 5)

Код Кзг	Название	Название Короткое
T019902	Другие заболевания нервной системы	Др забол нервной сист

Код БДК	Базовая Диагностичекая Категория
01	Болезни нервной системы

Код ДК	Диагностическая Категория
01M99	Другие заболевания нервной системы

Раздел КЗГ

Терапевтический раздел (T)

Вторичные классификационные критерии

Коды групп операций	Осложнения	Возраст (дней)	Статус при выписке	Реанимация
Вес ребенка	Свойство диагноза	Тромболит. терапия	Дней госпит.	ТБ

Группы операций, входящих в КЗГ (для хирургических групп)

Код Кзг	Название	Название Короткое
T019901	Другие заболевания нервной системы, реанимация более 3 суток	Др забол нервной сист, реан >3 сут

Код БДК	Базовая Диагностичекая Категория
01	Болезни нервной системы

Код ДК	Диагностическая Категория
01M99	Другие заболевания нервной системы

Раздел КЗГ
Терапевтический раздел (T)

Вторичные классификационные критерии

				Реанимация > 3 дней
Коды групп операций	Осложнения	Возраст (дней)	Статус при выписке	Реанимация
Вес ребенка	Свойство диагноза	Тромболит. терапия	Дней госпит.	ТБ

Группы операций, входящих в КЗГ (для хирургических групп)

Код Кзг	Название	Название Короткое
S019902	Другие заболевания нервной системы, с операцией	Др забол нервной сист с опер

Код БДК	Базовая Диагностичекая Категория
01	Болезни нервной системы

Код ДК	Диагностическая Категория
01M99	Другие заболевания нервной системы

Раздел КЗГ
Хирургический раздел (S)

Вторичные классификационные критерии

Коды групп операций	Осложнения	Возраст (дней)	Статус при выписке	Реанимация
Вес ребенка	Свойство диагноза	Тромболит. терапия	Дней госпит.	ТБ

Группы операций, входящих в КЗГ (для хирургических групп)

Ур. сложности	Наименование уровня сложности
01S01	Операции на центральной нервной системе и головном мозге (уровень 1)
01S02	Операции на центральной нервной системе и головном мозге (уровень 2)

Код Кзг	Название	Название Короткое
S019901	Другие заболевания нервной системы, с операцией, реанимация более 3 суток	Др забол нервной сист с опер, реан >3 сут

Код БДК	Базовая Диагностичекая Категория
01	Болезни нервной системы

Код ДК	Диагностическая Категория
01M99	Другие заболевания нервной системы

Раздел КЗГ
Хирургический раздел (S)

Вторичные классификационные критерии

				Реанимация > 3 дней
Коды групп операций	Осложнения	Возраст (дней)	Статус при выписке	Реанимация
Вес ребенка	Свойство диагноза	Тромболит. терапия	Дней госпит.	ТБ

Группы операций, входящих в КЗГ (для хирургических групп)

Ур. сложности	Наименование уровня сложности
01S01	Операции на центральной нервной системе и головном мозге (уровень 1)
01S02	Операции на центральной нервной системе и головном мозге (уровень 2)

Код Кзг	Название	Название Короткое 30
T011501	Сотрясение мозга	Сотрясение мозга

Код БДК	Базовая Диагностичекая Категория
01	Болезни нервной системы

Код ДК	Диагностическая Категория
01M15	Сотрясение мозга

Раздел КЗГ
Терапевтический раздел (Т)

Вторичные классификационные критерии

Коды групп операций	Осложнения	Возраст (дней)	Статус при выписке	Реанимация
Вес ребенка	Свойство диагноза	Тромболит. терапия	Дней госпит.	ТБ

Группы операций, входящих в КЗГ (для хирургических групп)

Код Кзг	Название	Название Короткое
T011402	Травмы черепа и мозга	Травмы черепа и мозга

Код БДК	Базовая Диагностичекая Категория
01	Болезни нервной системы

Код ДК	Диагностическая Категория
01M14	Травмы черепа и мозга

Раздел КЗГ
Терапевтический раздел (Т)

Вторичные классификационные критерии

Коды групп операций	Осложнения	Возраст (дней)	Статус при выписке	Реанимация
Вес ребенка	Свойство диагноза	Тромболит. терапия	Дней госпит.	ТБ

Группы операций, входящих в КЗГ (для хирургических групп)

Код Кзг	Название	Название Короткое
T011401	Травмы черепа и мозга, реанимация более 3 суток	Травмы черепа и мозга, реан >3 сут

Код БДК	Базовая Диагностичекая Категория
01	Болезни нервной системы

Код ДК	Диагностическая Категория
01M14	Травмы черепа и мозга

Раздел КЗГ
Терапевтический раздел (T)

Вторичные классификационные критерии

				Реанимация > 3 дней
Коды групп операций	Осложнения	Возраст (дней)	Статус при выписке	Реанимация
Вес ребенка	Свойство диагноза	Тромболит. терапия	Дней госпит.	ТБ

Группы операций, входящих в КЗГ (для хирургических групп)

Код Кзг	Название	Название Короткое
S011402	Травмы черепа и мозга, с операцией	Травмы черепа и мозга с опер

Код БДК	Базовая Диагностичекая Категория
01	Болезни нервной системы

Код ДК	Диагностическая Категория
01M14	Травмы черепа и мозга

Раздел КЗГ
Хирургический раздел (S)

Вторичные классификационные критерии

Коды групп операций	Осложнения	Возраст (дней)	Статус при выписке	Реанимация
Вес ребенка	Свойство диагноза	Тромболит. терапия	Дней госпит.	ТБ

Группы операций, входящих в КЗГ (для хирургических групп)

Ур. сложности	Наименование уровня сложности
01S01	Операции на центральной нервной системе и головном мозге (уровень 1)
01S02	Операции на центральной нервной системе и головном мозге (уровень 2)

Код Кзг	Название	Название Короткое
S011401	Травмы черепа и мозга, с операцией, реанимация более 3 суток	Травмы черепа и мозга с опер, реан >3 сут

Код БДК	Базовая Диагностичекая Категория
01	Болезни нервной системы

Код ДК	Диагностическая Категория
01M14	Травмы черепа и мозга

Раздел КЗГ
Хирургический раздел (S)

Вторичные классификационные критерии

				Реанимация > 3 дней
Коды групп операций	Осложнения	Возраст (дней)	Статус при выписке	Реанимация
Вес ребенка	Свойство диагноза	Тромболит. терапия	Дней госпит.	ТБ

Группы операций, входящих в КЗГ (для хирургических групп)

Ур. сложности	Наименование уровня сложности
01S01	Операции на центральной нервной системе и головном мозге (уровень 1)
01S02	Операции на центральной нервной системе и головном мозге (уровень 2)

Код Кзг	Название	Название Короткое
T011303	Судороги и головные боли, мигрень	Судороги и гол боль

Код БДК	Базовая Диагностичекая Категория
01	Болезни нервной системы

Код ДК	Диагностическая Категория
01M13	Судороги и головные боли

Раздел КЗГ
Терапевтический раздел (T)

Вторичные классификационные критерии

Коды групп операций	Осложнения	Возраст (дней)	Статус при выписке	Реанимация
	головная боль, мигрень			
Вес ребенка	Свойство диагноза	Тромболит. терапия	Дней госпит.	ТБ

Группы операций, входящих в КЗГ (для хирургических групп)

Код Кзг	Название	Название Короткое 23
T011302	Судороги и головные боли, эпилепсия	Судороги и гол боли, эпилепсия

Код БДК	Базовая Диагностичекая Категория
01	Болезни нервной системы

Код ДК	Диагностическая Категория
01M13	Судороги и головные боли

Раздел КЗГ
Терапевтический раздел (Т)

Вторичные классификационные критерии

Коды групп операций	Осложнения	Возраст (дней)	Статус при выписке	Реанимация
Вес ребенка	Свойство диагноза	Тромболит. терапия	Дней госпит.	ТБ

Группы операций, входящих в КЗГ (для хирургических групп)

Код Кзг	Название	Название Короткое
T011301	Судороги и головные боли, реанимация более 3 суток	Судороги и гол боли, реан >3 сут

Код БДК	Базовая Диагностичекая Категория
01	Болезни нервной системы

Код ДК	Диагностическая Категория
01M13	Судороги и головные боли

Раздел КЗГ
Терапевтический раздел (T)

Вторичные классификационные критерии

				Реанимация > 3 дней
Коды групп операций	Осложнения	Возраст (дней)	Статус при выписке	Реанимация
Вес ребенка	Свойство диагноза	Тромболит. терапия	Дней госпит.	ТБ

Группы операций, входящих в КЗГ (для хирургических групп)

Код Кзг	Название	Название Короткое
T011201	Ступор или кома нетравматического происхождения	Ступор или кома нетравма происх

Код БДК	Базовая Диагностичекая Категория
01	Болезни нервной системы

Код ДК	Диагностическая Категория
01M12	Ступор или кома нетравматического происхождения

Раздел КЗГ
Терапевтический раздел (T)

Вторичные классификационные критерии

Коды групп операций	Осложнения	Возраст (дней)	Статус при выписке	Реанимация
Вес ребенка	Свойство диагноза	Тромболит. терапия	Дней госпит.	ТБ

Группы операций, входящих в КЗГ (для хирургических групп)

Код Кзг	Название	Название Короткое 20
T010902	Инфекции нервной системы	Инф нерв сист

Код БДК	Базовая Диагностичекая Категория
01	Болезни нервной системы

Код ДК	Диагностическая Категория
01M09	Инфекции

Раздел КЗГ
Терапевтический раздел (T)

Вторичные классификационные критерии

Коды групп операций	Осложнения	Возраст (дней)	Статус при выписке	Реанимация
Вес ребенка	Свойство диагноза	Тромболит. терапия	Дней госпит.	ТБ

Группы операций, входящих в КЗГ (для хирургических групп)

Код Кзг	Название	Название Короткое
T010901	Инфекции нервной системы, реанимация более 3 суток	Инф нерв сист, реан >3 сут

Код БДК	Базовая Диагностичекая Категория
01	Болезни нервной системы

Код ДК	Диагностическая Категория
01M09	Инфекции

Раздел КЗГ
Терапевтический раздел (T)

Вторичные классификационные критерии

				Реанимация > 3 дней
Коды групп операций	Осложнения	Возраст (дней)	Статус при выписке	Реанимация
Вес ребенка	Свойство диагноза	Тромболит. терапия	Дней госпит.	ТБ

Группы операций, входящих в КЗГ (для хирургических групп)

Код Кзг	Название	Название Короткое
T010801	Заболевание внутричерепных и периферических нервов	Забол внутричереп и периф нервов

Код БДК	Базовая Диагностичекая Категория
01	Болезни нервной системы

Код ДК	Диагностическая Категория
01M08	Заболевание внутричерепных и периферических нервов

Раздел КЗГ
Терапевтический раздел (T)

Вторичные классификационные критерии

Коды групп операций	Осложнения	Возраст (дней)	Статус при выписке	Реанимация
Вес ребенка	Свойство диагноза	Тромболит. терапия	Дней госпит.	ТБ

Группы операций, входящих в КЗГ (для хирургических групп)

Код Кзг	Название	Название Короткое
S010801	Заболевание внутричерепных и периферических нервов, с операцией	Забол внутричереп и периф нервов с опер

Код БДК	Базовая Диагностичекая Категория
01	Болезни нервной системы

Код ДК	Диагностическая Категория
01M08	Заболевание внутричерепных и периферических нервов

Раздел КЗГ
Хирургический раздел (S)

Вторичные классификационные критерии

Коды групп операций	Осложнения	Возраст (дней)	Статус при выписке	Реанимация
Вес ребенка	Свойство диагноза	Тромболит. терапия	Дней госпит.	ТБ

Группы операций, входящих в КЗГ (для хирургических групп)

Ур. сложности	Наименование уровня сложности
01S01	Операции на центральной нервной системе и головном мозге (уровень 1)
01S02	Операции на центральной нервной системе и головном мозге (уровень 2)
03S01	Операции на периферической нервной системе (уровень 1)
03S02	Операции на периферической нервной системе (уровень 2)
03S03	Операции на периферической нервной системе (уровень 3)

Код Кзг	Название	Название Короткое
T010701	Неспецифические цереброваскулярные заболевания	Неспец цереброваск заболевания

Код БДК	Базовая Диагностичекая Категория
01	Болезни нервной системы

Код ДК	Диагностическая Категория
01M07	Неспецифические цереброваскулярные заболевания

Раздел КЗГ

Терапевтический раздел (T)

Вторичные классификационные критерии

Коды групп операций	Осложнения	Возраст (дней)	Статус при выписке	Реанимация
Вес ребенка	Свойство диагноза	Тромболит. терапия	Дней госпит.	ТБ

Группы операций, входящих в КЗГ (для хирургических групп)

Код Кзг	Название	Название Короткое 15
T010601	Транзиторная ишемическая атака и окклюзии передних мозговых сосудов без инфаркта	ТИА и окклюзии пер мозг сосуд без инфаркта

Код БДК	Базовая Диагностичекая Категория
01	Болезни нервной системы

Код ДК	Диагностическая Категория
01M06	Транзиторная ишемическая атака и окклюзии передних мозговых сосудов без инфаркта

Раздел КЗГ
Терапевтический раздел (T)

Вторичные классификационные критерии

Коды групп операций	Осложнения	Возраст (дней)	Статус при выписке	Реанимация
Вес ребенка	Свойство диагноза	Тромболит. терапия	Дней госпит.	ТБ

Группы операций, входящих в КЗГ (для хирургических групп)

Код Кзг	Название	Название Короткое
T010503	Специфические нарушения мозгового кровообращения, за исключением ТИА (транзиторная ишемическая атака), умер до 3 суток	Спец наруш мозг/кровообр, без ТИА, умер <3 сут

Код БДК	Базовая Диагностичекая Категория
01	Болезни нервной системы

Код ДК	Диагностическая Категория
01M05	Специфические нарушения мозгового кровообращения

Раздел КЗГ
Терапевтический раздел (T)

Вторичные классификационные критерии

			Умершие	
Коды групп операций	Осложнения	Возраст (дней)	Статус при выписке	Реанимация
Вес ребенка	Свойство диагноза	Тромболит. терапия	Дней госпит.	ТБ

Группы операций, входящих в КЗГ (для хирургических групп)

Код Кзг	Название	Название Короткое 13
T010502	Специфические нарушения мозгового кровообращения, за исключением ТИА (транзиторная ишемическая атака)	Спец наруш мозг/кровообр, без ТИА

Код БДК	Базовая Диагностичекая Категория
01	Болезни нервной системы

Код ДК	Диагностическая Категория
01M05	Специфические нарушения мозгового кровообращения

Раздел КЗГ
Терапевтический раздел (T)

Вторичные классификационные критерии

Коды групп операций	Осложнения	Возраст (дней)	Статус при выписке	Реанимация
Вес ребенка	Свойство диагноза	Тромболит. терапия	Дней госпит.	ТБ

Группы операций, входящих в КЗГ (для хирургических групп)

Код Кзг	Название	Название Короткое
T010501	Специфические нарушения мозгового кровообращения, за исключением ТИА (транзиторная ишемическая атака), реанимация более 3 суток	Спец наруш мозг/кровообр, без ТИА, реан >3 сут

Код БДК	Базовая Диагностичекая Категория
01	Болезни нервной системы

Код ДК	Диагностическая Категория
01M05	Специфические нарушения мозгового кровообращения

Раздел КЗГ
Терапевтический раздел (Т)

Вторичные классификационные критерии

				Реанимация > 3 дней
Коды групп операций	Осложнения	Возраст (дней)	Статус при выписке	Реанимация
Вес ребенка	Свойство диагноза	Тромболит. терапия	Дней госпит.	ТБ

Группы операций, входящих в КЗГ (для хирургических групп)

Код Кзг	Название	Название Короткое
S010501	Специфические нарушения мозгового кровообращения, за исключением ТИА (транзиторная ишемическая атака), с операцией	Спец наруш мозг/кровообр, без ТИА с опер

Код БДК	Базовая Диагностичекая Категория
01	Болезни нервной системы

Код ДК	Диагностическая Категория
01M05	Специфические нарушения мозгового кровообращения

Раздел КЗГ
Хирургический раздел (S)

Вторичные классификационные критерии

Коды групп операций	Осложнения	Возраст (дней)	Статус при выписке	Реанимация
Вес ребенка	Свойство диагноза	Тромболит. терапия	Дней госпит.	ТБ

Группы операций, входящих в КЗГ (для хирургических групп)

Ур. сложности	Наименование уровня сложности
01S01	Операции на центральной нервной системе и головном мозге (уровень 1)
01S02	Операции на центральной нервной системе и головном мозге (уровень 2)

Код Кзг	Название	Название Короткое
T010401	Рассеянный склероз и мозжечковая атаксия	Расс. склероз и мозжечковая атаксия

Код БДК	Базовая Диагностичекая Категория
01	Болезни нервной системы

Код ДК	Диагностическая Категория
01M04	Рассеянный склероз и мозжечковая атаксия

Раздел КЗГ
Терапевтический раздел (T)

Вторичные классификационные критерии

Коды групп операций	Осложнения	Возраст (дней)	Статус при выписке	Реанимация
Вес ребенка	Свойство диагноза	Тромболит. терапия	Дней госпит.	ТБ

Группы операций, входящих в КЗГ (для хирургических групп)

Код Кзг	Название	Название Короткое
T010302	Дегенерирующие заболевания нервной системы, последствия цереброваскулярных болезней	Дегенер забол нервной системы, послед цереброваск/болез

Код БДК	Базовая Диагностичекая Категория
01	Болезни нервной системы

Код ДК	Диагностическая Категория
01M03	Дегенерирующие заболевания нервной системы

Раздел КЗГ
Терапевтический раздел (Т)

Вторичные классификационные критерии

Коды групп операций	Осложнения	Возраст (дней)	Статус при выписке	Реанимация
	последствия церебров. бо			
Вес ребенка	Свойство диагноза	Тромболит. терапия	Дней госпит.	ТБ

Группы операций, входящих в КЗГ (для хирургических групп)

Код Кзг	Название	Название Короткое
T010301	Дегенерирующие заболевания нервной системы	Дегенер забол нервной системы

Код БДК	Базовая Диагностичекая Категория
01	Болезни нервной системы

Код ДК	Диагностическая Категория
01M03	Дегенерирующие заболевания нервной системы

Раздел КЗГ
Терапевтический раздел (Т)

Вторичные классификационные критерии

Коды групп операций	Осложнения	Возраст (дней)	Статус при выписке	Реанимация
Вес ребенка	Свойство диагноза	Тромболит. терапия	Дней госпит.	ТБ

Группы операций, входящих в КЗГ (для хирургических групп)

Код Кзг	Название	Название Короткое
S010301	Дегенерирующие заболевания нервной системы, с операцией	Дегенер забол нервной системы с опер

Код БДК	Базовая Диагностичекая Категория
01	Болезни нервной системы

Код ДК	Диагностическая Категория
01M03	Дегенерирующие заболевания нервной системы

Раздел КЗГ
Хирургический раздел (S)

Вторичные классификационные критерии

Коды групп операций	Осложнения	Возраст (дней)	Статус при выписке	Реанимация
Вес ребенка	Свойство диагноза	Тромболит. терапия	Дней госпит.	ТБ

Группы операций, входящих в КЗГ (для хирургических групп)

Ур. сложности	Наименование уровня сложности
01S01	Операции на центральной нервной системе и головном мозге (уровень 1)
01S02	Операции на центральной нервной системе и головном мозге (уровень 2)

Код Кзг	Название	Название Короткое
T010203	Новообразования нервной системы	Новообр. нервной системы

Код БДК	Базовая Диагностичекая Категория
01	Болезни нервной системы

Код ДК	Диагностическая Категория
01M02	Новообразования нервной системы

Раздел КЗГ

Терапевтический раздел (T)

Вторичные классификационные критерии

Коды групп операций	Осложнения	Возраст (дней)	Статус при выписке	Реанимация
Вес ребенка	Свойство диагноза	Тромболит. терапия	Дней госпит.	ТБ

Группы операций, входящих в КЗГ (для хирургических групп)

Код Кзг	Название	Название Короткое
T010202	Новообразования нервной системы, химиотерапия	Новообразования нервной системы, хим/тер

Код БДК	Базовая Диагностичекая Категория
01	Болезни нервной системы

Код ДК	Диагностическая Категория
01M02	Новообразования нервной системы

Раздел КЗГ
Терапевтический раздел (T)

Вторичные классификационные критерии

	химиотерапия			
Коды групп операций	Осложнения	Возраст (дней)	Статус при выписке	Реанимация
Вес ребенка	Свойство диагноза	Тромболит. терапия	Дней госпит.	ТБ

Группы операций, входящих в КЗГ (для хирургических групп)

Код Кзг	Название	Название Короткое
T010201	Новообразования нервной системы, лучевая терапия	Новообразования нервной системы, луч/тер

Код БДК	Базовая Диагностичекая Категория
01	Болезни нервной системы

Код ДК	Диагностическая Категория
01M02	Новообразования нервной системы

Раздел КЗГ
Терапевтический раздел (T)

Вторичные классификационные критерии

	лучевая терапия			
Коды групп операций	Осложнения	Возраст (дней)	Статус при выписке	Реанимация
Вес ребенка	Свойство диагноза	Тромболит. терапия	Дней госпит.	ТБ

Группы операций, входящих в КЗГ (для хирургических групп)

Код Кзг	Название	Название Короткое
S010202	Новообразования нервной системы, с операцией	Новообразования нервной системы с опер

Код БДК	Базовая Диагностичекая Категория
01	Болезни нервной системы

Код ДК	Диагностическая Категория
01M02	Новообразования нервной системы

Раздел КЗГ
Хирургический раздел (S)

Вторичные классификационные критерии

Коды групп операций	Осложнения	Возраст (дней)	Статус при выписке	Реанимация
Вес ребенка	Свойство диагноза	Тромболит. терапия	Дней госпит.	ТБ

Группы операций, входящих в КЗГ (для хирургических групп)

Ур. сложности	Наименование уровня сложности
01S01	Операции на центральной нервной системе и головном мозге (уровень 1)
01S02	Операции на центральной нервной системе и головном мозге (уровень 2)

Код Кзг	Название	Название Короткое
S010201	Новообразования нервной системы, с операцией, реанимация более 3 суток	Н/О нервной системы с опер, реан >3 сут

Код БДК	Базовая Диагностичекая Категория
01	Болезни нервной системы

Код ДК	Диагностическая Категория
01M02	Новообразования нервной системы

Раздел КЗГ
Хирургический раздел (S)

Вторичные классификационные критерии

				Реанимация > 3 дней
Коды групп операций	Осложнения	Возраст (дней)	Статус при выписке	Реанимация
Вес ребенка	Свойство диагноза	Тромболит. терапия	Дней госпит.	ТБ

Группы операций, входящих в КЗГ (для хирургических групп)

Ур. сложности	Наименование уровня сложности
01S01	Операции на центральной нервной системе и головном мозге (уровень 1)
01S02	Операции на центральной нервной системе и головном мозге (уровень 2)

Код Кзг	Название	Название Короткое
T010101	Заболевания и травмы позвоночника	Забол и травмы позвоночника

Код БДК	Базовая Диагностичекая Категория
01	Болезни нервной системы

Код ДК	Диагностическая Категория
01M01	Заболевания и травмы позвоночника

Раздел КЗГ
Терапевтический раздел (Т)

Вторичные классификационные критерии

Коды групп операций	Осложнения	Возраст (дней)	Статус при выписке	Реанимация
Вес ребенка	Свойство диагноза	Тромболит. терапия	Дней госпит.	ТБ

Группы операций, входящих в КЗГ (для хирургических групп)

Перечень кодов диагнозов, входящих в БДК "Болезни Нервной Системы"

МКБ10	Наименование диагноза	Код ДК	Код Кзг	Название Короткое
A06.6	Амебный процесс головного мозга	01M09	T010902	Инф нерв сист
			T010901	Инф нерв сист, реан >3 сут
		БДК01	S01MD03	Бол нерв сист, опер на костно-мыш сист низк/ур
			S01MD02	Бол нерв сист, опер на костно-мыш сист сред/ур
			S01MD01	Бол нерв сист, опер на костно-мыш сист выс/ур
			D01MD01	Бол нерв сист, до сут, опер
A20.3	Чумной менингит	01M09	T010902	Инф нерв сист
			T010901	Инф нерв сист, реан >3 сут
		БДК01	S01MD03	Бол нерв сист, опер на костно-мыш сист низк/ур
			S01MD02	Бол нерв сист, опер на костно-мыш сист сред/ур
			S01MD01	Бол нерв сист, опер на костно-мыш сист выс/ур
			D01MD01	Бол нерв сист, до сут, опер
A27.8	Другие формы лептоспироза	01M09	T010902	Инф нерв сист
			T010901	Инф нерв сист, реан >3 сут
		БДК01	S01MD03	Бол нерв сист, опер на костно-мыш сист низк/ур
			S01MD02	Бол нерв сист, опер на костно-мыш сист сред/ур
			S01MD01	Бол нерв сист, опер на костно-мыш сист выс/ур
			D01MD01	Бол нерв сист, до сут, опер
A32.1	Листериозный менингит и менингоэнцефалит	01M09	T010902	Инф нерв сист
			T010901	Инф нерв сист, реан >3 сут
		БДК01	S01MD03	Бол нерв сист, опер на костно-мыш сист низк/ур
			S01MD02	Бол нерв сист, опер на костно-мыш сист сред/ур
			S01MD01	Бол нерв сист, опер на костно-мыш сист выс/ур
			D01MD01	Бол нерв сист, до сут, опер
A39	Менингококковая инфекция	БДК01	S01MD03	Бол нерв сист, опер на костно-мыш сист низк/ур
			S01MD02	Бол нерв сист, опер на костно-мыш сист сред/ур
			S01MD01	Бол нерв сист, опер на костно-мыш сист выс/ур
			D01MD01	Бол нерв сист, до сут, опер
A39.0	Менингококковый менингит	01M09	T010902	Инф нерв сист
			T010901	Инф нерв сист, реан >3 сут
		БДК01	S01MD03	Бол нерв сист, опер на костно-мыш сист низк/ур
			S01MD02	Бол нерв сист, опер на костно-мыш сист сред/ур
			S01MD01	Бол нерв сист, опер на костно-мыш сист выс/ур
			D01MD01	Бол нерв сист, до сут, опер
A50.4	Поздний врожденный нейросифилис (ювенильный нейросифилис)	01M09	T010902	Инф нерв сист
			T010901	Инф нерв сист, реан >3 сут
		БДК01	S01MD03	Бол нерв сист, опер на костно-мыш сист низк/ур
			S01MD02	Бол нерв сист, опер на костно-мыш сист сред/ур
			S01MD01	Бол нерв сист, опер на костно-мыш сист выс/ур
			D01MD01	Бол нерв сист, до сут, опер
A52.1	Нейросифилис с симптомами	01M03	T010301	Дегенер забол нервной системы
			S010301	Дегенер забол нервной системы с опер
		БДК01	S01MD03	Бол нерв сист, опер на костно-мыш сист низк/ур

			S01MD02	Бол нерв сист, опер на костно-мыш сист сред/ур
			S01MD01	Бол нерв сист, опер на костно-мыш сист выс/ур
			D01MD01	Бол нерв сист, до сут, опер
A52.2	Асимптомный нейросифилис	01M09	T010902	Инф нерв сист
			T010901	Инф нерв сист, реан >3 сут
		БДК01	S01MD03	Бол нерв сист, опер на костно-мыш сист низк/ур
			S01MD02	Бол нерв сист, опер на костно-мыш сист сред/ур
			S01MD01	Бол нерв сист, опер на костно-мыш сист выс/ур
			D01MD01	Бол нерв сист, до сут, опер
A52.3	Нейросифилис неуточненный	01M03	T010301	Дегенер забол нервной системы
			S010301	Дегенер забол нервной системы с опер
		БДК01	S01MD03	Бол нерв сист, опер на костно-мыш сист низк/ур
			S01MD02	Бол нерв сист, опер на костно-мыш сист сред/ур
			S01MD01	Бол нерв сист, опер на костно-мыш сист выс/ур
			D01MD01	Бол нерв сист, до сут, опер
A80	Острый полиомиелит	БДК01	S01MD03	Бол нерв сист, опер на костно-мыш сист низк/ур
			S01MD02	Бол нерв сист, опер на костно-мыш сист сред/ур
			S01MD01	Бол нерв сист, опер на костно-мыш сист выс/ур
			D01MD01	Бол нерв сист, до сут, опер
A80.0	Острый паралитический полиомиелит, связанный с вакциной	01M09	T010902	Инф нерв сист
			T010901	Инф нерв сист, реан >3 сут
		БДК01	S01MD03	Бол нерв сист, опер на костно-мыш сист низк/ур
			S01MD02	Бол нерв сист, опер на костно-мыш сист сред/ур
			S01MD01	Бол нерв сист, опер на костно-мыш сист выс/ур
			D01MD01	Бол нерв сист, до сут, опер
A80.1	Острый паралитический полиомиелит, вызванный диким завезенным вирусом	01M09	T010902	Инф нерв сист
			T010901	Инф нерв сист, реан >3 сут
		БДК01	S01MD03	Бол нерв сист, опер на костно-мыш сист низк/ур
			S01MD02	Бол нерв сист, опер на костно-мыш сист сред/ур
			S01MD01	Бол нерв сист, опер на костно-мыш сист выс/ур
			D01MD01	Бол нерв сист, до сут, опер
A80.2	Острый паралитический полиомиелит, вызванный диким природным вирусом	01M09	T010902	Инф нерв сист
			T010901	Инф нерв сист, реан >3 сут
		БДК01	S01MD03	Бол нерв сист, опер на костно-мыш сист низк/ур
			S01MD02	Бол нерв сист, опер на костно-мыш сист сред/ур
			S01MD01	Бол нерв сист, опер на костно-мыш сист выс/ур
			D01MD01	Бол нерв сист, до сут, опер
A80.3	Острый паралитический полиомиелит, другой и неуточненный	01M09	T010902	Инф нерв сист
			T010901	Инф нерв сист, реан >3 сут
		БДК01	S01MD03	Бол нерв сист, опер на костно-мыш сист низк/ур
			S01MD02	Бол нерв сист, опер на костно-мыш сист сред/ур
			S01MD01	Бол нерв сист, опер на костно-мыш сист выс/ур
			D01MD01	Бол нерв сист, до сут, опер
A80.9	Острый полиомиелит неуточненный	01M09	T010902	Инф нерв сист
			T010901	Инф нерв сист, реан >3 сут
		БДК01	S01MD03	Бол нерв сист, опер на костно-мыш сист низк/ур
			S01MD02	Бол нерв сист, опер на костно-мыш сист сред/ур

			S01MD01	Бол нерв сист, опер на костно-мыш сист выс/ур
			D01MD01	Бол нерв сист, до сут, опер
A81	Медленные вирусные инфекции центральной нервной системы	БДК01	S01MD03	Бол нерв сист, опер на костно-мыш сист низк/ур
			S01MD02	Бол нерв сист, опер на костно-мыш сист сред/ур
			S01MD01	Бол нерв сист, опер на костно-мыш сист выс/ур
			D01MD01	Бол нерв сист, до сут, опер
A81.0	Болезнь крейтцфельдта-якоба	01M03	T010301	Дегенер забол нервной системы
			S010301	Дегенер забол нервной системы с опер
		БДК01	S01MD03	Бол нерв сист, опер на костно-мыш сист низк/ур
			S01MD02	Бол нерв сист, опер на костно-мыш сист сред/ур
			S01MD01	Бол нерв сист, опер на костно-мыш сист выс/ур
			D01MD01	Бол нерв сист, до сут, опер
A81.1	Подострый склерозирующий панэнцефалит	01M03	T010301	Дегенер забол нервной системы
			S010301	Дегенер забол нервной системы с опер
		БДК01	S01MD03	Бол нерв сист, опер на костно-мыш сист низк/ур
			S01MD02	Бол нерв сист, опер на костно-мыш сист сред/ур
			S01MD01	Бол нерв сист, опер на костно-мыш сист выс/ур
			D01MD01	Бол нерв сист, до сут, опер
A81.2	Прогрессирующая многоочаговая лейкоэнцефалопатия	01M03	T010301	Дегенер забол нервной системы
			S010301	Дегенер забол нервной системы с опер
		БДК01	S01MD03	Бол нерв сист, опер на костно-мыш сист низк/ур
			S01MD02	Бол нерв сист, опер на костно-мыш сист сред/ур
			S01MD01	Бол нерв сист, опер на костно-мыш сист выс/ур
			D01MD01	Бол нерв сист, до сут, опер
A81.8	Другие медленные вирусные инфекции центральной нервной системы	01M03	T010301	Дегенер забол нервной системы
			S010301	Дегенер забол нервной системы с опер
		БДК01	S01MD03	Бол нерв сист, опер на костно-мыш сист низк/ур
			S01MD02	Бол нерв сист, опер на костно-мыш сист сред/ур
			S01MD01	Бол нерв сист, опер на костно-мыш сист выс/ур
			D01MD01	Бол нерв сист, до сут, опер
A81.9	Медленные вирусные инфекции центральной нервной системы неуточненные	01M03	T010301	Дегенер забол нервной системы
			S010301	Дегенер забол нервной системы с опер
		БДК01	S01MD03	Бол нерв сист, опер на костно-мыш сист низк/ур
			S01MD02	Бол нерв сист, опер на костно-мыш сист сред/ур
			S01MD01	Бол нерв сист, опер на костно-мыш сист выс/ур
			D01MD01	Бол нерв сист, до сут, опер
A82	Бешенство	БДК01	S01MD03	Бол нерв сист, опер на костно-мыш сист низк/ур
			S01MD02	Бол нерв сист, опер на костно-мыш сист сред/ур
			S01MD01	Бол нерв сист, опер на костно-мыш сист выс/ур
			D01MD01	Бол нерв сист, до сут, опер
A82.0	Лесная форма бешенства	01M09	T010902	Инф нерв сист
			T010901	Инф нерв сист, реан >3 сут
		БДК01	S01MD03	Бол нерв сист, опер на костно-мыш сист низк/ур
			S01MD02	Бол нерв сист, опер на костно-мыш сист сред/ур
			S01MD01	Бол нерв сист, опер на костно-мыш сист выс/ур
			D01MD01	Бол нерв сист, до сут, опер
A82.1	Городская форма бешенства	01M09	T010902	Инф нерв сист

			T010901	Инф нерв сист, реан >3 сут
		БДК01	S01MD03	Бол нерв сист, опер на костно-мыш сист низк/ур
			S01MD02	Бол нерв сист, опер на костно-мыш сист сред/ур
			S01MD01	Бол нерв сист, опер на костно-мыш сист выс/ур
			D01MD01	Бол нерв сист, до сут, опер
A82.9	Бешенство неуточненное	01M09	T010902	Инф нерв сист
			T010901	Инф нерв сист, реан >3 сут
		БДК01	S01MD03	Бол нерв сист, опер на костно-мыш сист низк/ур
			S01MD02	Бол нерв сист, опер на костно-мыш сист сред/ур
			S01MD01	Бол нерв сист, опер на костно-мыш сист выс/ур
			D01MD01	Бол нерв сист, до сут, опер
A83	Комариный вирусный энцефалит	БДК01	S01MD03	Бол нерв сист, опер на костно-мыш сист низк/ур
			S01MD02	Бол нерв сист, опер на костно-мыш сист сред/ур
			S01MD01	Бол нерв сист, опер на костно-мыш сист выс/ур
			D01MD01	Бол нерв сист, до сут, опер
A83.0	Японский энцефалит	01M09	T010902	Инф нерв сист
			T010901	Инф нерв сист, реан >3 сут
		БДК01	S01MD03	Бол нерв сист, опер на костно-мыш сист низк/ур
			S01MD02	Бол нерв сист, опер на костно-мыш сист сред/ур
			S01MD01	Бол нерв сист, опер на костно-мыш сист выс/ур
			D01MD01	Бол нерв сист, до сут, опер
A83.1	Западный лошадиный энцефалит	01M09	T010902	Инф нерв сист
			T010901	Инф нерв сист, реан >3 сут
		БДК01	S01MD03	Бол нерв сист, опер на костно-мыш сист низк/ур
			S01MD02	Бол нерв сист, опер на костно-мыш сист сред/ур
			S01MD01	Бол нерв сист, опер на костно-мыш сист выс/ур
			D01MD01	Бол нерв сист, до сут, опер
A83.2	Восточный лошадиный энцефалит	01M09	T010902	Инф нерв сист
			T010901	Инф нерв сист, реан >3 сут
		БДК01	S01MD03	Бол нерв сист, опер на костно-мыш сист низк/ур
			S01MD02	Бол нерв сист, опер на костно-мыш сист сред/ур
			S01MD01	Бол нерв сист, опер на костно-мыш сист выс/ур
			D01MD01	Бол нерв сист, до сут, опер
A83.3	Энцефалит сент-луис	01M09	T010902	Инф нерв сист
			T010901	Инф нерв сист, реан >3 сут
		БДК01	S01MD03	Бол нерв сист, опер на костно-мыш сист низк/ур
			S01MD02	Бол нерв сист, опер на костно-мыш сист сред/ур
			S01MD01	Бол нерв сист, опер на костно-мыш сист выс/ур
			D01MD01	Бол нерв сист, до сут, опер
A83.4	Австралийский энцефалит	01M09	T010902	Инф нерв сист
			T010901	Инф нерв сист, реан >3 сут
		БДК01	S01MD03	Бол нерв сист, опер на костно-мыш сист низк/ур
			S01MD02	Бол нерв сист, опер на костно-мыш сист сред/ур
			S01MD01	Бол нерв сист, опер на костно-мыш сист выс/ур
			D01MD01	Бол нерв сист, до сут, опер
A83.5	Калифорнийский энцефалит	01M09	T010902	Инф нерв сист
			T010901	Инф нерв сист, реан >3 сут

		БДК01	S01MD03	Бол нерв сист, опер на костно-мыш сист низк/ур
			S01MD02	Бол нерв сист, опер на костно-мыш сист сред/ур
			S01MD01	Бол нерв сист, опер на костно-мыш сист выс/ур
			D01MD01	Бол нерв сист, до сут, опер
A83.6	Болезнь, вызванная вирусом роцио	01M09	T010902	Инф нерв сист
			T010901	Инф нерв сист, реан >3 сут
		БДК01	S01MD03	Бол нерв сист, опер на костно-мыш сист низк/ур
			S01MD02	Бол нерв сист, опер на костно-мыш сист сред/ур
			S01MD01	Бол нерв сист, опер на костно-мыш сист выс/ур
			D01MD01	Бол нерв сист, до сут, опер
A83.8	Другие комариные вирусные энцефалиты	01M09	T010902	Инф нерв сист
			T010901	Инф нерв сист, реан >3 сут
		БДК01	S01MD03	Бол нерв сист, опер на костно-мыш сист низк/ур
			S01MD02	Бол нерв сист, опер на костно-мыш сист сред/ур
			S01MD01	Бол нерв сист, опер на костно-мыш сист выс/ур
			D01MD01	Бол нерв сист, до сут, опер
A83.9	Комариный вирусный энцефалит неуточненный	01M09	T010902	Инф нерв сист
			T010901	Инф нерв сист, реан >3 сут
		БДК01	S01MD03	Бол нерв сист, опер на костно-мыш сист низк/ур
			S01MD02	Бол нерв сист, опер на костно-мыш сист сред/ур
			S01MD01	Бол нерв сист, опер на костно-мыш сист выс/ур
			D01MD01	Бол нерв сист, до сут, опер
A84	Клещевой вирусный энцефалит	БДК01	S01MD03	Бол нерв сист, опер на костно-мыш сист низк/ур
			S01MD02	Бол нерв сист, опер на костно-мыш сист сред/ур
			S01MD01	Бол нерв сист, опер на костно-мыш сист выс/ур
			D01MD01	Бол нерв сист, до сут, опер
A84.0	Дальневосточный клещевой энцефалит (русский весенне-летний энцефалит)	01M09	T010902	Инф нерв сист
			T010901	Инф нерв сист, реан >3 сут
		БДК01	S01MD03	Бол нерв сист, опер на костно-мыш сист низк/ур
			S01MD02	Бол нерв сист, опер на костно-мыш сист сред/ур
			S01MD01	Бол нерв сист, опер на костно-мыш сист выс/ур
			D01MD01	Бол нерв сист, до сут, опер
A84.1	Центральноевропейский клещевой энцефалит	01M09	T010902	Инф нерв сист
			T010901	Инф нерв сист, реан >3 сут
		БДК01	S01MD03	Бол нерв сист, опер на костно-мыш сист низк/ур
			S01MD02	Бол нерв сист, опер на костно-мыш сист сред/ур
			S01MD01	Бол нерв сист, опер на костно-мыш сист выс/ур
			D01MD01	Бол нерв сист, до сут, опер
A84.8	Другие клещевые вирусные энцефалиты	01M09	T010902	Инф нерв сист
			T010901	Инф нерв сист, реан >3 сут
		БДК01	S01MD03	Бол нерв сист, опер на костно-мыш сист низк/ур
			S01MD02	Бол нерв сист, опер на костно-мыш сист сред/ур
			S01MD01	Бол нерв сист, опер на костно-мыш сист выс/ур
			D01MD01	Бол нерв сист, до сут, опер
A84.9	Клещевой вирусный энцефалит неуточненный	01M09	T010902	Инф нерв сист
			T010901	Инф нерв сист, реан >3 сут
		БДК01	S01MD03	Бол нерв сист, опер на костно-мыш сист низк/ур

			S01MD02	Бол нерв сист, опер на костно-мыш сист сред/ур
			S01MD01	Бол нерв сист, опер на костно-мыш сист выс/ур
			D01MD01	Бол нерв сист, до сут, опер
A85	Другие вирусные энцефалиты, не классифицированные в других рубриках	БДК01	S01MD03	Бол нерв сист, опер на костно-мыш сист низк/ур
			S01MD02	Бол нерв сист, опер на костно-мыш сист сред/ур
			S01MD01	Бол нерв сист, опер на костно-мыш сист выс/ур
			D01MD01	Бол нерв сист, до сут, опер
A85.0	Энтеровирусный энцефалит	01M09	T010902	Инф нерв сист
			T010901	Инф нерв сист, реан >3 сут
		БДК01	S01MD03	Бол нерв сист, опер на костно-мыш сист низк/ур
			S01MD02	Бол нерв сист, опер на костно-мыш сист сред/ур
			S01MD01	Бол нерв сист, опер на костно-мыш сист выс/ур
			D01MD01	Бол нерв сист, до сут, опер
A85.1	Аденовирусный энцефалит	01M09	T010902	Инф нерв сист
			T010901	Инф нерв сист, реан >3 сут
		БДК01	S01MD03	Бол нерв сист, опер на костно-мыш сист низк/ур
			S01MD02	Бол нерв сист, опер на костно-мыш сист сред/ур
			S01MD01	Бол нерв сист, опер на костно-мыш сист выс/ур
			D01MD01	Бол нерв сист, до сут, опер
A85.2	Вирусный энцефалит, передаваемый членистоногими, неуточненный	01M09	T010902	Инф нерв сист
			T010901	Инф нерв сист, реан >3 сут
		БДК01	S01MD03	Бол нерв сист, опер на костно-мыш сист низк/ур
			S01MD02	Бол нерв сист, опер на костно-мыш сист сред/ур
			S01MD01	Бол нерв сист, опер на костно-мыш сист выс/ур
			D01MD01	Бол нерв сист, до сут, опер
A85.8	Другие уточненные вирусные энцефалиты	01M09	T010902	Инф нерв сист
			T010901	Инф нерв сист, реан >3 сут
		БДК01	S01MD03	Бол нерв сист, опер на костно-мыш сист низк/ур
			S01MD02	Бол нерв сист, опер на костно-мыш сист сред/ур
			S01MD01	Бол нерв сист, опер на костно-мыш сист выс/ур
			D01MD01	Бол нерв сист, до сут, опер
A86	Вирусный энцефалит неуточненный	01M09	T010902	Инф нерв сист
			T010901	Инф нерв сист, реан >3 сут
		БДК01	S01MD03	Бол нерв сист, опер на костно-мыш сист низк/ур
			S01MD02	Бол нерв сист, опер на костно-мыш сист сред/ур
			S01MD01	Бол нерв сист, опер на костно-мыш сист выс/ур
			D01MD01	Бол нерв сист, до сут, опер
A87	Вирусный менингит	БДК01	S01MD03	Бол нерв сист, опер на костно-мыш сист низк/ур
			S01MD02	Бол нерв сист, опер на костно-мыш сист сред/ур
			S01MD01	Бол нерв сист, опер на костно-мыш сист выс/ур
			D01MD01	Бол нерв сист, до сут, опер
A87.0	Энтеровирусный менингит	01M09	T010902	Инф нерв сист
			T010901	Инф нерв сист, реан >3 сут
		БДК01	S01MD03	Бол нерв сист, опер на костно-мыш сист низк/ур
			S01MD02	Бол нерв сист, опер на костно-мыш сист сред/ур
			S01MD01	Бол нерв сист, опер на костно-мыш сист выс/ур
			D01MD01	Бол нерв сист, до сут, опер

A87.1	Аденовирусный менингит	01М09	Т010902	Инф нерв сист
			Т010901	Инф нерв сист, реан >3 сут
		БДК01	S01MD03	Бол нерв сист, опер на костно-мыш сист низк/ур
			S01MD02	Бол нерв сист, опер на костно-мыш сист сред/ур
			S01MD01	Бол нерв сист, опер на костно-мыш сист выс/ур
			D01MD01	Бол нерв сист, до сут, опер
A87.2	Лимфоцитарный хориоменингит	01М09	Т010902	Инф нерв сист
			Т010901	Инф нерв сист, реан >3 сут
		БДК01	S01MD03	Бол нерв сист, опер на костно-мыш сист низк/ур
			S01MD02	Бол нерв сист, опер на костно-мыш сист сред/ур
			S01MD01	Бол нерв сист, опер на костно-мыш сист выс/ур
			D01MD01	Бол нерв сист, до сут, опер
A87.8	Другие вирусные менингиты	01М09	Т010902	Инф нерв сист
			Т010901	Инф нерв сист, реан >3 сут
		БДК01	S01MD03	Бол нерв сист, опер на костно-мыш сист низк/ур
			S01MD02	Бол нерв сист, опер на костно-мыш сист сред/ур
			S01MD01	Бол нерв сист, опер на костно-мыш сист выс/ур
			D01MD01	Бол нерв сист, до сут, опер
A87.9	Вирусный менингит неуточненный	01М09	Т010902	Инф нерв сист
			Т010901	Инф нерв сист, реан >3 сут
		БДК01	S01MD03	Бол нерв сист, опер на костно-мыш сист низк/ур
			S01MD02	Бол нерв сист, опер на костно-мыш сист сред/ур
			S01MD01	Бол нерв сист, опер на костно-мыш сист выс/ур
			D01MD01	Бол нерв сист, до сут, опер
A88	Другие вирусные инфекции центральной нервной системы, не классифицированные в других рубриках	БДК01	S01MD03	Бол нерв сист, опер на костно-мыш сист низк/ур
			S01MD02	Бол нерв сист, опер на костно-мыш сист сред/ур
			S01MD01	Бол нерв сист, опер на костно-мыш сист выс/ур
			D01MD01	Бол нерв сист, до сут, опер
A88.0	Энтеровирусная экзантематозная лихорадка (бостонская экзантема)	01М09	Т010902	Инф нерв сист
			Т010901	Инф нерв сист, реан >3 сут
		БДК01	S01MD03	Бол нерв сист, опер на костно-мыш сист низк/ур
			S01MD02	Бол нерв сист, опер на костно-мыш сист сред/ур
			S01MD01	Бол нерв сист, опер на костно-мыш сист выс/ур
			D01MD01	Бол нерв сист, до сут, опер
A88.1	Эпидемическое головокружение	01М99	Т019902	Др забол нервной сист
			Т019901	Др забол нервной сист, реан >3 сут
			S019902	Др забол нервной сист с опер
			S019901	Др забол нервной сист с опер, реан >3 сут
		БДК01	S01MD03	Бол нерв сист, опер на костно-мыш сист низк/ур
			S01MD02	Бол нерв сист, опер на костно-мыш сист сред/ур
			S01MD01	Бол нерв сист, опер на костно-мыш сист выс/ур
			D01MD01	Бол нерв сист, до сут, опер
A88.8	Другие уточненные вирусные инфекции центральной нервной системы	01М09	Т010902	Инф нерв сист
			Т010901	Инф нерв сист, реан >3 сут
		БДК01	S01MD03	Бол нерв сист, опер на костно-мыш сист низк/ур
			S01MD02	Бол нерв сист, опер на костно-мыш сист сред/ур
			S01MD01	Бол нерв сист, опер на костно-мыш сист выс/ур

			D01MD01	Бол нерв сист, до сут, опер
A89	Вирусная инфекция центральной нервной системы неуточненная	01M09	T010902	Инф нерв сист
			T010901	Инф нерв сист, реан >3 сут
		БДК01	S01MD03	Бол нерв сист, опер на костно-мыш сист низк/ур
			S01MD02	Бол нерв сист, опер на костно-мыш сист сред/ур
			S01MD01	Бол нерв сист, опер на костно-мыш сист выс/ур
			D01MD01	Бол нерв сист, до сут, опер
A92.2	Венесуэльская лошадиная лихорадка	01M09	T010902	Инф нерв сист
			T010901	Инф нерв сист, реан >3 сут
		БДК01	S01MD03	Бол нерв сист, опер на костно-мыш сист низк/ур
			S01MD02	Бол нерв сист, опер на костно-мыш сист сред/ур
			S01MD01	Бол нерв сист, опер на костно-мыш сист выс/ур
			D01MD01	Бол нерв сист, до сут, опер
B00.3	Герпетический менингит	01M09	T010902	Инф нерв сист
			T010901	Инф нерв сист, реан >3 сут
		БДК01	S01MD03	Бол нерв сист, опер на костно-мыш сист низк/ур
			S01MD02	Бол нерв сист, опер на костно-мыш сист сред/ур
			S01MD01	Бол нерв сист, опер на костно-мыш сист выс/ур
			D01MD01	Бол нерв сист, до сут, опер
B00.4	Герпетический энцефалит	01M09	T010902	Инф нерв сист
			T010901	Инф нерв сист, реан >3 сут
		БДК01	S01MD03	Бол нерв сист, опер на костно-мыш сист низк/ур
			S01MD02	Бол нерв сист, опер на костно-мыш сист сред/ур
			S01MD01	Бол нерв сист, опер на костно-мыш сист выс/ур
			D01MD01	Бол нерв сист, до сут, опер
B01	Ветряная оспа [varicella]	БДК01	S01MD03	Бол нерв сист, опер на костно-мыш сист низк/ур
			S01MD02	Бол нерв сист, опер на костно-мыш сист сред/ур
			S01MD01	Бол нерв сист, опер на костно-мыш сист выс/ур
			D01MD01	Бол нерв сист, до сут, опер
B01.0	Ветряная оспа с менингитом	01M09	T010902	Инф нерв сист
			T010901	Инф нерв сист, реан >3 сут
		БДК01	S01MD03	Бол нерв сист, опер на костно-мыш сист низк/ур
			S01MD02	Бол нерв сист, опер на костно-мыш сист сред/ур
			S01MD01	Бол нерв сист, опер на костно-мыш сист выс/ур
			D01MD01	Бол нерв сист, до сут, опер
B01.1	Ветряная оспа с энцефалитом	01M09	T010902	Инф нерв сист
			T010901	Инф нерв сист, реан >3 сут
		БДК01	S01MD03	Бол нерв сист, опер на костно-мыш сист низк/ур
			S01MD02	Бол нерв сист, опер на костно-мыш сист сред/ур
			S01MD01	Бол нерв сист, опер на костно-мыш сист выс/ур
			D01MD01	Бол нерв сист, до сут, опер
B02	Опоясывающий лишай [herpes zoster]	БДК01	S01MD03	Бол нерв сист, опер на костно-мыш сист низк/ур
			S01MD02	Бол нерв сист, опер на костно-мыш сист сред/ур
			S01MD01	Бол нерв сист, опер на костно-мыш сист выс/ур
			D01MD01	Бол нерв сист, до сут, опер
B02.0	Опоясывающий лишай с энцефалитом	01M09	T010902	Инф нерв сист
			T010901	Инф нерв сист, реан >3 сут

		БДК01	S01MD03	Бол нерв сист, опер на костно-мыш сист низк/ур
			S01MD02	Бол нерв сист, опер на костно-мыш сист сред/ур
			S01MD01	Бол нерв сист, опер на костно-мыш сист выс/ур
			D01MD01	Бол нерв сист, до сут, опер
B02.1	Опоясывающий лишай с менингитом	01M09	T010902	Инф нерв сист
			T010901	Инф нерв сист, реан >3 сут
		БДК01	S01MD03	Бол нерв сист, опер на костно-мыш сист низк/ур
			S01MD02	Бол нерв сист, опер на костно-мыш сист сред/ур
			S01MD01	Бол нерв сист, опер на костно-мыш сист выс/ур
			D01MD01	Бол нерв сист, до сут, опер
B02.2	Опоясывающий лишай с другими осложнениями со стороны нервной системы	01M09	T010902	Инф нерв сист
			T010901	Инф нерв сист, реан >3 сут
		БДК01	S01MD03	Бол нерв сист, опер на костно-мыш сист низк/ур
			S01MD02	Бол нерв сист, опер на костно-мыш сист сред/ур
			S01MD01	Бол нерв сист, опер на костно-мыш сист выс/ур
			D01MD01	Бол нерв сист, до сут, опер
B05	Корь	БДК01	S01MD03	Бол нерв сист, опер на костно-мыш сист низк/ур
			S01MD02	Бол нерв сист, опер на костно-мыш сист сред/ур
			S01MD01	Бол нерв сист, опер на костно-мыш сист выс/ур
			D01MD01	Бол нерв сист, до сут, опер
B05.0	Корь, осложненная энцефалитом	01M09	T010902	Инф нерв сист
			T010901	Инф нерв сист, реан >3 сут
		БДК01	S01MD03	Бол нерв сист, опер на костно-мыш сист низк/ур
			S01MD02	Бол нерв сист, опер на костно-мыш сист сред/ур
			S01MD01	Бол нерв сист, опер на костно-мыш сист выс/ур
			D01MD01	Бол нерв сист, до сут, опер
B05.1	Корь, осложненная менингитом	01M09	T010902	Инф нерв сист
			T010901	Инф нерв сист, реан >3 сут
		БДК01	S01MD03	Бол нерв сист, опер на костно-мыш сист низк/ур
			S01MD02	Бол нерв сист, опер на костно-мыш сист сред/ур
			S01MD01	Бол нерв сист, опер на костно-мыш сист выс/ур
			D01MD01	Бол нерв сист, до сут, опер
B06	Краснуха [немецкая корь]	БДК01	S01MD03	Бол нерв сист, опер на костно-мыш сист низк/ур
			S01MD02	Бол нерв сист, опер на костно-мыш сист сред/ур
			S01MD01	Бол нерв сист, опер на костно-мыш сист выс/ур
			D01MD01	Бол нерв сист, до сут, опер
B06.0	Краснуха с неврологическими осложнениями	01M09	T010902	Инф нерв сист
			T010901	Инф нерв сист, реан >3 сут
		БДК01	S01MD03	Бол нерв сист, опер на костно-мыш сист низк/ур
			S01MD02	Бол нерв сист, опер на костно-мыш сист сред/ур
			S01MD01	Бол нерв сист, опер на костно-мыш сист выс/ур
			D01MD01	Бол нерв сист, до сут, опер
B26.1	Паротитный менингит	01M09	T010902	Инф нерв сист
			T010901	Инф нерв сист, реан >3 сут
		БДК01	S01MD03	Бол нерв сист, опер на костно-мыш сист низк/ур
			S01MD02	Бол нерв сист, опер на костно-мыш сист сред/ур
			S01MD01	Бол нерв сист, опер на костно-мыш сист выс/ур

			D01MD01	Бол нерв сист, до сут, опер
B26.2	Паротитный энцефалит	01M09	T010902	Инф нерв сист
			T010901	Инф нерв сист, реан >3 сут
		БДК01	S01MD03	Бол нерв сист, опер на костно-мыш сист низк/ур
			S01MD02	Бол нерв сист, опер на костно-мыш сист сред/ур
			S01MD01	Бол нерв сист, опер на костно-мыш сист выс/ур
			D01MD01	Бол нерв сист, до сут, опер
B37.5	Кандидозный менингит	01M09	T010902	Инф нерв сист
			T010901	Инф нерв сист, реан >3 сут
		БДК01	S01MD03	Бол нерв сист, опер на костно-мыш сист низк/ур
			S01MD02	Бол нерв сист, опер на костно-мыш сист сред/ур
			S01MD01	Бол нерв сист, опер на костно-мыш сист выс/ур
			D01MD01	Бол нерв сист, до сут, опер
B38.4	Кокцидиоидомикозный менингит	01M09	T010902	Инф нерв сист
			T010901	Инф нерв сист, реан >3 сут
		БДК01	S01MD03	Бол нерв сист, опер на костно-мыш сист низк/ур
			S01MD02	Бол нерв сист, опер на костно-мыш сист сред/ур
			S01MD01	Бол нерв сист, опер на костно-мыш сист выс/ур
			D01MD01	Бол нерв сист, до сут, опер
B43.1	Феомикотический абсцесс мозга	01M09	T010902	Инф нерв сист
			T010901	Инф нерв сист, реан >3 сут
		БДК01	S01MD03	Бол нерв сист, опер на костно-мыш сист низк/ур
			S01MD02	Бол нерв сист, опер на костно-мыш сист сред/ур
			S01MD01	Бол нерв сист, опер на костно-мыш сист выс/ур
			D01MD01	Бол нерв сист, до сут, опер
B45.1	Церебральный криптококкоз	01M09	T010902	Инф нерв сист
			T010901	Инф нерв сист, реан >3 сут
		БДК01	S01MD03	Бол нерв сист, опер на костно-мыш сист низк/ур
			S01MD02	Бол нерв сист, опер на костно-мыш сист сред/ур
			S01MD01	Бол нерв сист, опер на костно-мыш сист выс/ур
			D01MD01	Бол нерв сист, до сут, опер
B46.1	Риноцеребральный мукормикоз	01M09	T010902	Инф нерв сист
			T010901	Инф нерв сист, реан >3 сут
		БДК01	S01MD03	Бол нерв сист, опер на костно-мыш сист низк/ур
			S01MD02	Бол нерв сист, опер на костно-мыш сист сред/ур
			S01MD01	Бол нерв сист, опер на костно-мыш сист выс/ур
			D01MD01	Бол нерв сист, до сут, опер
B57.4	Болезнь шагаса (хроническая) с поражением нервной системы	01M09	T010902	Инф нерв сист
			T010901	Инф нерв сист, реан >3 сут
		БДК01	S01MD03	Бол нерв сист, опер на костно-мыш сист низк/ур
			S01MD02	Бол нерв сист, опер на костно-мыш сист сред/ур
			S01MD01	Бол нерв сист, опер на костно-мыш сист выс/ур
			D01MD01	Бол нерв сист, до сут, опер
B69	Цистицеркоз	БДК01	S01MD03	Бол нерв сист, опер на костно-мыш сист низк/ур
			S01MD02	Бол нерв сист, опер на костно-мыш сист сред/ур
			S01MD01	Бол нерв сист, опер на костно-мыш сист выс/ур
			D01MD01	Бол нерв сист, до сут, опер

B69.0	Цистицеркоз центральной нервной системы	01М09	Т010902	Инф нерв сист
			Т010901	Инф нерв сист, реан >3 сут
		БДК01	S01MD03	Бол нерв сист, опер на костно-мыш сист низк/ур
			S01MD02	Бол нерв сист, опер на костно-мыш сист сред/ур
			S01MD01	Бол нерв сист, опер на костно-мыш сист выс/ур
			D01MD01	Бол нерв сист, до сут, опер
B90	Последствия туберкулеза	БДК01	S01MD03	Бол нерв сист, опер на костно-мыш сист низк/ур
			S01MD02	Бол нерв сист, опер на костно-мыш сист сред/ур
			S01MD01	Бол нерв сист, опер на костно-мыш сист выс/ур
			D01MD01	Бол нерв сист, до сут, опер
B90.0	Отдаленные последствия туберкулеза центральной нервной системы	01М99	Т019902	Др забол нервной сист
			Т019901	Др забол нервной сист, реан >3 сут
			S019902	Др забол нервной сист с опер
			S019901	Др забол нервной сист с опер, реан >3 сут
		БДК01	S01MD03	Бол нерв сист, опер на костно-мыш сист низк/ур
			S01MD02	Бол нерв сист, опер на костно-мыш сист сред/ур
			S01MD01	Бол нерв сист, опер на костно-мыш сист выс/ур
			D01MD01	Бол нерв сист, до сут, опер
B91	Последствия полиомиелита	01М99	Т019902	Др забол нервной сист
			Т019901	Др забол нервной сист, реан >3 сут
			S019902	Др забол нервной сист с опер
			S019901	Др забол нервной сист с опер, реан >3 сут
		БДК01	S01MD03	Бол нерв сист, опер на костно-мыш сист низк/ур
			S01MD02	Бол нерв сист, опер на костно-мыш сист сред/ур
			S01MD01	Бол нерв сист, опер на костно-мыш сист выс/ур
			D01MD01	Бол нерв сист, до сут, опер
B94.1	Отдаленные последствия вирусного энцефалита	01М99	Т019902	Др забол нервной сист
			Т019901	Др забол нервной сист, реан >3 сут
			S019902	Др забол нервной сист с опер
			S019901	Др забол нервной сист с опер, реан >3 сут
		БДК01	S01MD03	Бол нерв сист, опер на костно-мыш сист низк/ур
			S01MD02	Бол нерв сист, опер на костно-мыш сист сред/ур
			S01MD01	Бол нерв сист, опер на костно-мыш сист выс/ур
			D01MD01	Бол нерв сист, до сут, опер
C47	Злокачественное новообразование периферических нервов и вегетативной нервной системы	БДК01	S01MD03	Бол нерв сист, опер на костно-мыш сист низк/ур
			S01MD02	Бол нерв сист, опер на костно-мыш сист сред/ур
			S01MD01	Бол нерв сист, опер на костно-мыш сист выс/ур
			D01MD01	Бол нерв сист, до сут, опер
C47.0	Злокачественное новообразование периферических нервов головы, лица и шеи	01М02	Т010203	Новообр. нервной системы
			Т010202	Новообразования нервной системы, хим/тер
			Т010201	Новообразования нервной системы, луч/тер
			S010202	Новообразования нервной системы с опер
			S010201	Н/О нервной системы с опер, реан >3 сут
		БДК01	S01MD03	Бол нерв сист, опер на костно-мыш сист низк/ур
			S01MD02	Бол нерв сист, опер на костно-мыш сист сред/ур
			S01MD01	Бол нерв сист, опер на костно-мыш сист выс/ур
			D01MD01	Бол нерв сист, до сут, опер

C47.1	Злокачественное новообразование периферических нервов верхней конечности, включая область плечевого сустава	01М02	Т010203	Новообр. нервной системы
			Т010202	Новообразования нервной системы, хим/тер
			Т010201	Новообразования нервной системы, луч/тер
			S010202	Новообразования нервной системы с опер
			S010201	Н/О нервной системы с опер, реан >3 сут
		БДК01	S01MD03	Бол нерв сист, опер на костно-мыш сист низк/ур
			S01MD02	Бол нерв сист, опер на костно-мыш сист сред/ур
			S01MD01	Бол нерв сист, опер на костно-мыш сист выс/ур
			D01MD01	Бол нерв сист, до сут, опер
C47.2	Злокачественное новообразование периферических нервов нижней конечности, включая тазобедренную область	01М02	Т010203	Новообр. нервной системы
			Т010202	Новообразования нервной системы, хим/тер
			Т010201	Новообразования нервной системы, луч/тер
			S010202	Новообразования нервной системы с опер
			S010201	Н/О нервной системы с опер, реан >3 сут
		БДК01	S01MD03	Бол нерв сист, опер на костно-мыш сист низк/ур
			S01MD02	Бол нерв сист, опер на костно-мыш сист сред/ур
			S01MD01	Бол нерв сист, опер на костно-мыш сист выс/ур
			D01MD01	Бол нерв сист, до сут, опер
C47.3	Злокачественное новообразование периферических нервов грудной клетки	01М02	Т010203	Новообр. нервной системы
			Т010202	Новообразования нервной системы, хим/тер
			Т010201	Новообразования нервной системы, луч/тер
			S010202	Новообразования нервной системы с опер
			S010201	Н/О нервной системы с опер, реан >3 сут
		БДК01	S01MD03	Бол нерв сист, опер на костно-мыш сист низк/ур
			S01MD02	Бол нерв сист, опер на костно-мыш сист сред/ур
			S01MD01	Бол нерв сист, опер на костно-мыш сист выс/ур
			D01MD01	Бол нерв сист, до сут, опер
C47.4	Злокачественное новообразование периферических нервов живота	01М02	Т010203	Новообр. нервной системы
			Т010202	Новообразования нервной системы, хим/тер
			Т010201	Новообразования нервной системы, луч/тер
			S010202	Новообразования нервной системы с опер
			S010201	Н/О нервной системы с опер, реан >3 сут
		БДК01	S01MD03	Бол нерв сист, опер на костно-мыш сист низк/ур
			S01MD02	Бол нерв сист, опер на костно-мыш сист сред/ур
			S01MD01	Бол нерв сист, опер на костно-мыш сист выс/ур
			D01MD01	Бол нерв сист, до сут, опер
C47.5	Злокачественное новообразование периферических нервов таза	01М02	Т010203	Новообр. нервной системы
			Т010202	Новообразования нервной системы, хим/тер
			Т010201	Новообразования нервной системы, луч/тер
			S010202	Новообразования нервной системы с опер
			S010201	Н/О нервной системы с опер, реан >3 сут
		БДК01	S01MD03	Бол нерв сист, опер на костно-мыш сист низк/ур
			S01MD02	Бол нерв сист, опер на костно-мыш сист сред/ур
			S01MD01	Бол нерв сист, опер на костно-мыш сист выс/ур
			D01MD01	Бол нерв сист, до сут, опер
C47.6	Злокачественное новообразование периферических нервов	01М02	Т010203	Новообр. нервной системы
			Т010202	Новообразования нервной системы, хим/тер

	периферических нервов туловища неуточненной локализации		T010201	Новообразования нервной системы, луч/тер
			S010202	Новообразования нервной системы с опер
			S010201	Н/О нервной системы с опер, реан >3 сут
		БДК01	S01MD03	Бол нерв сист, опер на костно-мыш сист низк/ур
			S01MD02	Бол нерв сист, опер на костно-мыш сист сред/ур
			S01MD01	Бол нерв сист, опер на костно-мыш сист выс/ур
			D01MD01	Бол нерв сист, до сут, опер
C47.8	Поражение периферических нервов и вегетативной нервной системы, выходящее за пределы одной и более вышеуказанных локализаций	01M02	T010203	Новообр. нервной системы
			T010202	Новообразования нервной системы, хим/тер
			T010201	Новообразования нервной системы, луч/тер
			S010202	Новообразования нервной системы с опер
			S010201	Н/О нервной системы с опер, реан >3 сут
		БДК01	S01MD03	Бол нерв сист, опер на костно-мыш сист низк/ур
			S01MD02	Бол нерв сист, опер на костно-мыш сист сред/ур
			S01MD01	Бол нерв сист, опер на костно-мыш сист выс/ур
			D01MD01	Бол нерв сист, до сут, опер
C47.9	Злокачественное новообразование периферических нервов и вегетативной нервной системы неуточненной локализации	01M02	T010203	Новообр. нервной системы
			T010202	Новообразования нервной системы, хим/тер
			T010201	Новообразования нервной системы, луч/тер
			S010202	Новообразования нервной системы с опер
			S010201	Н/О нервной системы с опер, реан >3 сут
		БДК01	S01MD03	Бол нерв сист, опер на костно-мыш сист низк/ур
			S01MD02	Бол нерв сист, опер на костно-мыш сист сред/ур
			S01MD01	Бол нерв сист, опер на костно-мыш сист выс/ур
			D01MD01	Бол нерв сист, до сут, опер
C70	Злокачественное новообразование мозговых оболочек	БДК01	S01MD03	Бол нерв сист, опер на костно-мыш сист низк/ур
			S01MD02	Бол нерв сист, опер на костно-мыш сист сред/ур
			S01MD01	Бол нерв сист, опер на костно-мыш сист выс/ур
			D01MD01	Бол нерв сист, до сут, опер
C70.0	Злокачественное новообразование оболочек головного мозга	01M02	T010203	Новообр. нервной системы
			T010202	Новообразования нервной системы, хим/тер
			T010201	Новообразования нервной системы, луч/тер
			S010202	Новообразования нервной системы с опер
			S010201	Н/О нервной системы с опер, реан >3 сут
		БДК01	S01MD03	Бол нерв сист, опер на костно-мыш сист низк/ур
			S01MD02	Бол нерв сист, опер на костно-мыш сист сред/ур
			S01MD01	Бол нерв сист, опер на костно-мыш сист выс/ур
			D01MD01	Бол нерв сист, до сут, опер
C70.1	Злокачественное новообразование оболочек спинного мозга	01M02	T010203	Новообр. нервной системы
			T010202	Новообразования нервной системы, хим/тер
			T010201	Новообразования нервной системы, луч/тер
			S010202	Новообразования нервной системы с опер
			S010201	Н/О нервной системы с опер, реан >3 сут
		БДК01	S01MD03	Бол нерв сист, опер на костно-мыш сист низк/ур
			S01MD02	Бол нерв сист, опер на костно-мыш сист сред/ур
			S01MD01	Бол нерв сист, опер на костно-мыш сист выс/ур
			D01MD01	Бол нерв сист, до сут, опер

C70.9	Злокачественное новообразование мозговых оболочек неуточненных	01М02	Т010203	Новообр. нервной системы
			Т010202	Новообразования нервной системы, хим/тер
			Т010201	Новообразования нервной системы, луч/тер
			S010202	Новообразования нервной системы с опер
			S010201	Н/О нервной системы с опер, реан >3 сут
		БДК01	S01MD03	Бол нерв сист, опер на костно-мыш сист низк/ур
			S01MD02	Бол нерв сист, опер на костно-мыш сист сред/ур
			S01MD01	Бол нерв сист, опер на костно-мыш сист выс/ур
			D01MD01	Бол нерв сист, до сут, опер
C71	Злокачественное новообразование головного мозга	БДК01	S01MD03	Бол нерв сист, опер на костно-мыш сист низк/ур
			S01MD02	Бол нерв сист, опер на костно-мыш сист сред/ур
			S01MD01	Бол нерв сист, опер на костно-мыш сист выс/ур
			D01MD01	Бол нерв сист, до сут, опер
C71.0	Злокачественное новообразование большого головного мозга, кроме долей и желудочков	01М02	Т010203	Новообр. нервной системы
			Т010202	Новообразования нервной системы, хим/тер
			Т010201	Новообразования нервной системы, луч/тер
			S010202	Новообразования нервной системы с опер
			S010201	Н/О нервной системы с опер, реан >3 сут
		БДК01	S01MD03	Бол нерв сист, опер на костно-мыш сист низк/ур
			S01MD02	Бол нерв сист, опер на костно-мыш сист сред/ур
			S01MD01	Бол нерв сист, опер на костно-мыш сист выс/ур
			D01MD01	Бол нерв сист, до сут, опер
C71.1	Злокачественное новообразование лобной доли головного мозга	01М02	Т010203	Новообр. нервной системы
			Т010202	Новообразования нервной системы, хим/тер
			Т010201	Новообразования нервной системы, луч/тер
			S010202	Новообразования нервной системы с опер
			S010201	Н/О нервной системы с опер, реан >3 сут
		БДК01	S01MD03	Бол нерв сист, опер на костно-мыш сист низк/ур
			S01MD02	Бол нерв сист, опер на костно-мыш сист сред/ур
			S01MD01	Бол нерв сист, опер на костно-мыш сист выс/ур
			D01MD01	Бол нерв сист, до сут, опер
C71.2	Злокачественное новообразование височной доли головного мозга	01М02	Т010203	Новообр. нервной системы
			Т010202	Новообразования нервной системы, хим/тер
			Т010201	Новообразования нервной системы, луч/тер
			S010202	Новообразования нервной системы с опер
			S010201	Н/О нервной системы с опер, реан >3 сут
		БДК01	S01MD03	Бол нерв сист, опер на костно-мыш сист низк/ур
			S01MD02	Бол нерв сист, опер на костно-мыш сист сред/ур
			S01MD01	Бол нерв сист, опер на костно-мыш сист выс/ур
			D01MD01	Бол нерв сист, до сут, опер
C71.3	Злокачественное новообразование теменной доли головного мозга	01М02	Т010203	Новообр. нервной системы
			Т010202	Новообразования нервной системы, хим/тер
			Т010201	Новообразования нервной системы, луч/тер
			S010202	Новообразования нервной системы с опер
			S010201	Н/О нервной системы с опер, реан >3 сут
		БДК01	S01MD03	Бол нерв сист, опер на костно-мыш сист низк/ур
			S01MD02	Бол нерв сист, опер на костно-мыш сист сред/ур

			S01MD01	Бол нерв сист, опер на костно-мыш сист выс/ур
			D01MD01	Бол нерв сист, до сут, опер
C71.4	Злокачественное новообразование затылочной доли головного мозга	01M02	T010203	Новообр. нервной системы
			T010202	Новообразования нервной системы, хим/тер
			T010201	Новообразования нервной системы, луч/тер
			S010202	Новообразования нервной системы с опер
			S010201	Н/О нервной системы с опер, реан >3 сут
		БДК01	S01MD03	Бол нерв сист, опер на костно-мыш сист низк/ур
			S01MD02	Бол нерв сист, опер на костно-мыш сист сред/ур
			S01MD01	Бол нерв сист, опер на костно-мыш сист выс/ур
			D01MD01	Бол нерв сист, до сут, опер
C71.5	Злокачественное новообразование желудочка головного мозга	01M02	T010203	Новообр. нервной системы
			T010202	Новообразования нервной системы, хим/тер
			T010201	Новообразования нервной системы, луч/тер
			S010202	Новообразования нервной системы с опер
			S010201	Н/О нервной системы с опер, реан >3 сут
		БДК01	S01MD03	Бол нерв сист, опер на костно-мыш сист низк/ур
			S01MD02	Бол нерв сист, опер на костно-мыш сист сред/ур
			S01MD01	Бол нерв сист, опер на костно-мыш сист выс/ур
			D01MD01	Бол нерв сист, до сут, опер
C71.6	Злокачественное новообразование мозжечка	01M02	T010203	Новообр. нервной системы
			T010202	Новообразования нервной системы, хим/тер
			T010201	Новообразования нервной системы, луч/тер
			S010202	Новообразования нервной системы с опер
			S010201	Н/О нервной системы с опер, реан >3 сут
		БДК01	S01MD03	Бол нерв сист, опер на костно-мыш сист низк/ур
			S01MD02	Бол нерв сист, опер на костно-мыш сист сред/ур
			S01MD01	Бол нерв сист, опер на костно-мыш сист выс/ур
			D01MD01	Бол нерв сист, до сут, опер
C71.7	Злокачественное новообразование ствола головного мозга	01M02	T010203	Новообр. нервной системы
			T010202	Новообразования нервной системы, хим/тер
			T010201	Новообразования нервной системы, луч/тер
			S010202	Новообразования нервной системы с опер
			S010201	Н/О нервной системы с опер, реан >3 сут
		БДК01	S01MD03	Бол нерв сист, опер на костно-мыш сист низк/ур
			S01MD02	Бол нерв сист, опер на костно-мыш сист сред/ур
			S01MD01	Бол нерв сист, опер на костно-мыш сист выс/ур
			D01MD01	Бол нерв сист, до сут, опер
C71.8	Поражение головного мозга, выходящее за пределы одной и более вышеуказанных локализаций	01M02	T010203	Новообр. нервной системы
			T010202	Новообразования нервной системы, хим/тер
			T010201	Новообразования нервной системы, луч/тер
			S010202	Новообразования нервной системы с опер
			S010201	Н/О нервной системы с опер, реан >3 сут
		БДК01	S01MD03	Бол нерв сист, опер на костно-мыш сист низк/ур
			S01MD02	Бол нерв сист, опер на костно-мыш сист сред/ур
			S01MD01	Бол нерв сист, опер на костно-мыш сист выс/ур
			D01MD01	Бол нерв сист, до сут, опер

C71.9	Злокачественное новообразование головного мозга неуточненной локализации	01М02	Т010203	Новообр. нервной системы
			Т010202	Новообразования нервной системы, хим/тер
			Т010201	Новообразования нервной системы, луч/тер
			S010202	Новообразования нервной системы с опер
			S010201	Н/О нервной системы с опер, реан >3 сут
		БДК01	S01MD03	Бол нерв сист, опер на костно-мыш сист низк/ур
			S01MD02	Бол нерв сист, опер на костно-мыш сист сред/ур
			S01MD01	Бол нерв сист, опер на костно-мыш сист выс/ур
			D01MD01	Бол нерв сист, до сут, опер
C72	Злокачественное новообразование спинного мозга, черепных нервов и других отделов центральной нервной системы	БДК01	S01MD03	Бол нерв сист, опер на костно-мыш сист низк/ур
			S01MD02	Бол нерв сист, опер на костно-мыш сист сред/ур
			S01MD01	Бол нерв сист, опер на костно-мыш сист выс/ур
			D01MD01	Бол нерв сист, до сут, опер
C72.0	Злокачественное новообразование спинного мозга	01М02	Т010203	Новообр. нервной системы
			Т010202	Новообразования нервной системы, хим/тер
			Т010201	Новообразования нервной системы, луч/тер
			S010202	Новообразования нервной системы с опер
			S010201	Н/О нервной системы с опер, реан >3 сут
		БДК01	S01MD03	Бол нерв сист, опер на костно-мыш сист низк/ур
			S01MD02	Бол нерв сист, опер на костно-мыш сист сред/ур
			S01MD01	Бол нерв сист, опер на костно-мыш сист выс/ур
			D01MD01	Бол нерв сист, до сут, опер
C72.1	Злокачественное новообразование конского хвоста спинного мозга	01М02	Т010203	Новообр. нервной системы
			Т010202	Новообразования нервной системы, хим/тер
			Т010201	Новообразования нервной системы, луч/тер
			S010202	Новообразования нервной системы с опер
			S010201	Н/О нервной системы с опер, реан >3 сут
		БДК01	S01MD03	Бол нерв сист, опер на костно-мыш сист низк/ур
			S01MD02	Бол нерв сист, опер на костно-мыш сист сред/ур
			S01MD01	Бол нерв сист, опер на костно-мыш сист выс/ур
			D01MD01	Бол нерв сист, до сут, опер
C72.2	Злокачественное новообразование обонятельного нерва	01М02	Т010203	Новообр. нервной системы
			Т010202	Новообразования нервной системы, хим/тер
			Т010201	Новообразования нервной системы, луч/тер
			S010202	Новообразования нервной системы с опер
			S010201	Н/О нервной системы с опер, реан >3 сут
		БДК01	S01MD03	Бол нерв сист, опер на костно-мыш сист низк/ур
			S01MD02	Бол нерв сист, опер на костно-мыш сист сред/ур
			S01MD01	Бол нерв сист, опер на костно-мыш сист выс/ур
			D01MD01	Бол нерв сист, до сут, опер
C72.3	Злокачественное новообразование зрительного нерва	01М02	Т010203	Новообр. нервной системы
			Т010202	Новообразования нервной системы, хим/тер
			Т010201	Новообразования нервной системы, луч/тер
			S010202	Новообразования нервной системы с опер
			S010201	Н/О нервной системы с опер, реан >3 сут
		БДК01	S01MD03	Бол нерв сист, опер на костно-мыш сист низк/ур
			S01MD02	Бол нерв сист, опер на костно-мыш сист сред/ур

			S01MD01	Бол нерв сист, опер на костно-мыш сист выс/ур
			D01MD01	Бол нерв сист, до сут, опер
C72.4	Злокачественное новообразование слухового нерва	01M02	T010203	Новообр. нервной системы
			T010202	Новообразования нервной системы, хим/тер
			T010201	Новообразования нервной системы, луч/тер
			S010202	Новообразования нервной системы с опер
			S010201	Н/О нервной системы с опер, реан >3 сут
		БДК01	S01MD03	Бол нерв сист, опер на костно-мыш сист низк/ур
			S01MD02	Бол нерв сист, опер на костно-мыш сист сред/ур
			S01MD01	Бол нерв сист, опер на костно-мыш сист выс/ур
			D01MD01	Бол нерв сист, до сут, опер
C72.5	Злокачественное новообразование других и неуточненных черепных нервов	01M02	T010203	Новообр. нервной системы
			T010202	Новообразования нервной системы, хим/тер
			T010201	Новообразования нервной системы, луч/тер
			S010202	Новообразования нервной системы с опер
			S010201	Н/О нервной системы с опер, реан >3 сут
		БДК01	S01MD03	Бол нерв сист, опер на костно-мыш сист низк/ур
			S01MD02	Бол нерв сист, опер на костно-мыш сист сред/ур
			S01MD01	Бол нерв сист, опер на костно-мыш сист выс/ур
			D01MD01	Бол нерв сист, до сут, опер
C72.8	Поражение головного мозга и других отделов центральной нервной системы, выходящее за пределы одной и более вышеуказанных локализаций	01M02	T010203	Новообр. нервной системы
			T010202	Новообразования нервной системы, хим/тер
			T010201	Новообразования нервной системы, луч/тер
			S010202	Новообразования нервной системы с опер
			S010201	Н/О нервной системы с опер, реан >3 сут
		БДК01	S01MD03	Бол нерв сист, опер на костно-мыш сист низк/ур
			S01MD02	Бол нерв сист, опер на костно-мыш сист сред/ур
			S01MD01	Бол нерв сист, опер на костно-мыш сист выс/ур
			D01MD01	Бол нерв сист, до сут, опер
C72.9	Злокачественное новообразование центральной нервной системы неуточненного отдела	01M02	T010203	Новообр. нервной системы
			T010202	Новообразования нервной системы, хим/тер
			T010201	Новообразования нервной системы, луч/тер
			S010202	Новообразования нервной системы с опер
			S010201	Н/О нервной системы с опер, реан >3 сут
		БДК01	S01MD03	Бол нерв сист, опер на костно-мыш сист низк/ур
			S01MD02	Бол нерв сист, опер на костно-мыш сист сред/ур
			S01MD01	Бол нерв сист, опер на костно-мыш сист выс/ур
			D01MD01	Бол нерв сист, до сут, опер
C75.3	Злокачественное новообразование шишковидной железы	01M02	T010203	Новообр. нервной системы
			T010202	Новообразования нервной системы, хим/тер
			T010201	Новообразования нервной системы, луч/тер
			S010202	Новообразования нервной системы с опер
			S010201	Н/О нервной системы с опер, реан >3 сут
		БДК01	S01MD03	Бол нерв сист, опер на костно-мыш сист низк/ур
			S01MD02	Бол нерв сист, опер на костно-мыш сист сред/ур
			S01MD01	Бол нерв сист, опер на костно-мыш сист выс/ур
			D01MD01	Бол нерв сист, до сут, опер

C75.4	Злокачественное новообразование каротидного гломуса	01М02	Т010203	Новообр. нервной системы
			Т010202	Новообразования нервной системы, хим/тер
			Т010201	Новообразования нервной системы, луч/тер
			S010202	Новообразования нервной системы с опер
			S010201	Н/О нервной системы с опер, реан >3 сут
		БДК01	S01MD03	Бол нерв сист, опер на костно-мыш сист низк/ур
			S01MD02	Бол нерв сист, опер на костно-мыш сист сред/ур
			S01MD01	Бол нерв сист, опер на костно-мыш сист выс/ур
			D01MD01	Бол нерв сист, до сут, опер
C75.5	Злокачественное новообразование аортального гломуса и других параганглиев	01М02	Т010203	Новообр. нервной системы
			Т010202	Новообразования нервной системы, хим/тер
			Т010201	Новообразования нервной системы, луч/тер
			S010202	Новообразования нервной системы с опер
			S010201	Н/О нервной системы с опер, реан >3 сут
		БДК01	S01MD03	Бол нерв сист, опер на костно-мыш сист низк/ур
			S01MD02	Бол нерв сист, опер на костно-мыш сист сред/ур
			S01MD01	Бол нерв сист, опер на костно-мыш сист выс/ур
			D01MD01	Бол нерв сист, до сут, опер
C79.3	Вторичное злокачественное новообразование головного мозга и мозговых оболочек	01М02	Т010203	Новообр. нервной системы
			Т010202	Новообразования нервной системы, хим/тер
			Т010201	Новообразования нервной системы, луч/тер
			S010202	Новообразования нервной системы с опер
			S010201	Н/О нервной системы с опер, реан >3 сут
		БДК01	S01MD03	Бол нерв сист, опер на костно-мыш сист низк/ур
			S01MD02	Бол нерв сист, опер на костно-мыш сист сред/ур
			S01MD01	Бол нерв сист, опер на костно-мыш сист выс/ур
			D01MD01	Бол нерв сист, до сут, опер
C79.4	Вторичное злокачественное новообразование других и неуточненных отделов нервной системы	01М02	Т010203	Новообр. нервной системы
			Т010202	Новообразования нервной системы, хим/тер
			Т010201	Новообразования нервной системы, луч/тер
			S010202	Новообразования нервной системы с опер
			S010201	Н/О нервной системы с опер, реан >3 сут
		БДК01	S01MD03	Бол нерв сист, опер на костно-мыш сист низк/ур
			S01MD02	Бол нерв сист, опер на костно-мыш сист сред/ур
			S01MD01	Бол нерв сист, опер на костно-мыш сист выс/ур
			D01MD01	Бол нерв сист, до сут, опер
D32	Доброкачественное новообразование мозговых оболочек	БДК01	S01MD03	Бол нерв сист, опер на костно-мыш сист низк/ур
			S01MD02	Бол нерв сист, опер на костно-мыш сист сред/ур
			S01MD01	Бол нерв сист, опер на костно-мыш сист выс/ур
			D01MD01	Бол нерв сист, до сут, опер
D32.0	Доброкачественное новообразование оболочек головного мозга	01М02	Т010203	Новообр. нервной системы
			Т010202	Новообразования нервной системы, хим/тер
			Т010201	Новообразования нервной системы, луч/тер
			S010202	Новообразования нервной системы с опер
			S010201	Н/О нервной системы с опер, реан >3 сут
		БДК01	S01MD03	Бол нерв сист, опер на костно-мыш сист низк/ур
			S01MD02	Бол нерв сист, опер на костно-мыш сист сред/ур

			S01MD01	Бол нерв сист, опер на костно-мыш сист выс/ур
			D01MD01	Бол нерв сист, до сут, опер
D32.1	Доброкачественное новообразование оболочек спинного мозга	01M02	T010203	Новообр. нервной системы
			T010202	Новообразования нервной системы, хим/тер
			T010201	Новообразования нервной системы, луч/тер
			S010202	Новообразования нервной системы с опер
			S010201	Н/О нервной системы с опер, реан >3 сут
		БДК01	S01MD03	Бол нерв сист, опер на костно-мыш сист низк/ур
			S01MD02	Бол нерв сист, опер на костно-мыш сист сред/ур
			S01MD01	Бол нерв сист, опер на костно-мыш сист выс/ур
			D01MD01	Бол нерв сист, до сут, опер
D32.9	Доброкачественное новообразование мозговых оболочек неуточненных	01M02	T010203	Новообр. нервной системы
			T010202	Новообразования нервной системы, хим/тер
			T010201	Новообразования нервной системы, луч/тер
			S010202	Новообразования нервной системы с опер
			S010201	Н/О нервной системы с опер, реан >3 сут
		БДК01	S01MD03	Бол нерв сист, опер на костно-мыш сист низк/ур
			S01MD02	Бол нерв сист, опер на костно-мыш сист сред/ур
			S01MD01	Бол нерв сист, опер на костно-мыш сист выс/ур
			D01MD01	Бол нерв сист, до сут, опер
D33	Доброкачественное новообразование головного мозга и других отделов центральной нервной системы	БДК01	S01MD03	Бол нерв сист, опер на костно-мыш сист низк/ур
			S01MD02	Бол нерв сист, опер на костно-мыш сист сред/ур
			S01MD01	Бол нерв сист, опер на костно-мыш сист выс/ур
			D01MD01	Бол нерв сист, до сут, опер
D33.0	Доброкачественное новообразование головного мозга над мозговым наметом	01M02	T010203	Новообр. нервной системы
			T010202	Новообразования нервной системы, хим/тер
			T010201	Новообразования нервной системы, луч/тер
			S010202	Новообразования нервной системы с опер
			S010201	Н/О нервной системы с опер, реан >3 сут
		БДК01	S01MD03	Бол нерв сист, опер на костно-мыш сист низк/ур
			S01MD02	Бол нерв сист, опер на костно-мыш сист сред/ур
			S01MD01	Бол нерв сист, опер на костно-мыш сист выс/ур
			D01MD01	Бол нерв сист, до сут, опер
D33.1	Доброкачественное новообразование головного мозга под мозговым наметом	01M02	T010203	Новообр. нервной системы
			T010202	Новообразования нервной системы, хим/тер
			T010201	Новообразования нервной системы, луч/тер
			S010202	Новообразования нервной системы с опер
			S010201	Н/О нервной системы с опер, реан >3 сут
		БДК01	S01MD03	Бол нерв сист, опер на костно-мыш сист низк/ур
			S01MD02	Бол нерв сист, опер на костно-мыш сист сред/ур
			S01MD01	Бол нерв сист, опер на костно-мыш сист выс/ур
			D01MD01	Бол нерв сист, до сут, опер
D33.2	Доброкачественное новообразование головного мозга неуточненное	01M02	T010203	Новообр. нервной системы
			T010202	Новообразования нервной системы, хим/тер
			T010201	Новообразования нервной системы, луч/тер
			S010202	Новообразования нервной системы с опер
			S010201	Н/О нервной системы с опер, реан >3 сут

		БДК01	S01MD03	Бол нерв сист, опер на костно-мыш сист низк/ур
			S01MD02	Бол нерв сист, опер на костно-мыш сист сред/ур
			S01MD01	Бол нерв сист, опер на костно-мыш сист выс/ур
			D01MD01	Бол нерв сист, до сут, опер
D33.3	Доброкачественное новообразование черепных нервов	01M02	T010203	Новообр. нервной системы
			T010202	Новообразования нервной системы, хим/тер
			T010201	Новообразования нервной системы, луч/тер
			S010202	Новообразования нервной системы с опер
			S010201	Н/О нервной системы с опер, реан >3 сут
		БДК01	S01MD03	Бол нерв сист, опер на костно-мыш сист низк/ур
			S01MD02	Бол нерв сист, опер на костно-мыш сист сред/ур
			S01MD01	Бол нерв сист, опер на костно-мыш сист выс/ур
			D01MD01	Бол нерв сист, до сут, опер
D33.4	Доброкачественное новообразование спинного мозга	01M02	T010203	Новообр. нервной системы
			T010202	Новообразования нервной системы, хим/тер
			T010201	Новообразования нервной системы, луч/тер
			S010202	Новообразования нервной системы с опер
			S010201	Н/О нервной системы с опер, реан >3 сут
		БДК01	S01MD03	Бол нерв сист, опер на костно-мыш сист низк/ур
			S01MD02	Бол нерв сист, опер на костно-мыш сист сред/ур
			S01MD01	Бол нерв сист, опер на костно-мыш сист выс/ур
			D01MD01	Бол нерв сист, до сут, опер
D33.7	Доброкачественное новообразование других уточненных частей центральной нервной системы	01M02	T010203	Новообр. нервной системы
			T010202	Новообразования нервной системы, хим/тер
			T010201	Новообразования нервной системы, луч/тер
			S010202	Новообразования нервной системы с опер
			S010201	Н/О нервной системы с опер, реан >3 сут
		БДК01	S01MD03	Бол нерв сист, опер на костно-мыш сист низк/ур
			S01MD02	Бол нерв сист, опер на костно-мыш сист сред/ур
			S01MD01	Бол нерв сист, опер на костно-мыш сист выс/ур
			D01MD01	Бол нерв сист, до сут, опер
D33.9	Доброкачественное новообразование центральной нервной системы неуточненной локализации	01M02	T010203	Новообр. нервной системы
			T010202	Новообразования нервной системы, хим/тер
			T010201	Новообразования нервной системы, луч/тер
			S010202	Новообразования нервной системы с опер
			S010201	Н/О нервной системы с опер, реан >3 сут
		БДК01	S01MD03	Бол нерв сист, опер на костно-мыш сист низк/ур
			S01MD02	Бол нерв сист, опер на костно-мыш сист сред/ур
			S01MD01	Бол нерв сист, опер на костно-мыш сист выс/ур
			D01MD01	Бол нерв сист, до сут, опер
D35.4	Доброкачественное новообразование шишковидной железы	01M02	T010203	Новообр. нервной системы
			T010202	Новообразования нервной системы, хим/тер
			T010201	Новообразования нервной системы, луч/тер
			S010202	Новообразования нервной системы с опер
			S010201	Н/О нервной системы с опер, реан >3 сут
		БДК01	S01MD03	Бол нерв сист, опер на костно-мыш сист низк/ур
			S01MD02	Бол нерв сист, опер на костно-мыш сист сред/ур

			S01MD01	Бол нерв сист, опер на костно-мыш сист выс/ур
			D01MD01	Бол нерв сист, до сут, опер
D35.5	Доброкачественное новообразование каротидного гломуса	01M02	T010203	Новообр. нервной системы
			T010202	Новообразования нервной системы, хим/тер
			T010201	Новообразования нервной системы, луч/тер
			S010202	Новообразования нервной системы с опер
			S010201	Н/О нервной системы с опер, реан >3 сут
		БДК01	S01MD03	Бол нерв сист, опер на костно-мыш сист низк/ур
			S01MD02	Бол нерв сист, опер на костно-мыш сист сред/ур
			S01MD01	Бол нерв сист, опер на костно-мыш сист выс/ур
			D01MD01	Бол нерв сист, до сут, опер
D35.6	Доброкачественное новообразование аортального гломуса и других параганглиев	01M02	T010203	Новообр. нервной системы
			T010202	Новообразования нервной системы, хим/тер
			T010201	Новообразования нервной системы, луч/тер
			S010202	Новообразования нервной системы с опер
			S010201	Н/О нервной системы с опер, реан >3 сут
		БДК01	S01MD03	Бол нерв сист, опер на костно-мыш сист низк/ур
			S01MD02	Бол нерв сист, опер на костно-мыш сист сред/ур
			S01MD01	Бол нерв сист, опер на костно-мыш сист выс/ур
			D01MD01	Бол нерв сист, до сут, опер
D36.1	Доброкачественное новообразование периферических нервов и вегетативной нервной системы	01M02	T010203	Новообр. нервной системы
			T010202	Новообразования нервной системы, хим/тер
			T010201	Новообразования нервной системы, луч/тер
			S010202	Новообразования нервной системы с опер
			S010201	Н/О нервной системы с опер, реан >3 сут
		БДК01	S01MD03	Бол нерв сист, опер на костно-мыш сист низк/ур
			S01MD02	Бол нерв сист, опер на костно-мыш сист сред/ур
			S01MD01	Бол нерв сист, опер на костно-мыш сист выс/ур
			D01MD01	Бол нерв сист, до сут, опер
D42	Новообразование неопределенного или неизвестного характера мозговых оболочек	БДК01	S01MD03	Бол нерв сист, опер на костно-мыш сист низк/ур
			S01MD02	Бол нерв сист, опер на костно-мыш сист сред/ур
			S01MD01	Бол нерв сист, опер на костно-мыш сист выс/ур
			D01MD01	Бол нерв сист, до сут, опер
D42.0	Новообразование неопределенного и неизвестного характера оболочек головного мозга	01M02	T010203	Новообр. нервной системы
			T010202	Новообразования нервной системы, хим/тер
			T010201	Новообразования нервной системы, луч/тер
			S010202	Новообразования нервной системы с опер
			S010201	Н/О нервной системы с опер, реан >3 сут
		БДК01	S01MD03	Бол нерв сист, опер на костно-мыш сист низк/ур
			S01MD02	Бол нерв сист, опер на костно-мыш сист сред/ур
			S01MD01	Бол нерв сист, опер на костно-мыш сист выс/ур
			D01MD01	Бол нерв сист, до сут, опер
D42.1	Новообразование неопределенного и неизвестного характера оболочек спинного мозга	01M02	T010203	Новообр. нервной системы
			T010202	Новообразования нервной системы, хим/тер
			T010201	Новообразования нервной системы, луч/тер
			S010202	Новообразования нервной системы с опер
			S010201	Н/О нервной системы с опер, реан >3 сут

		БДК01	S01MD03	Бол нерв сист, опер на костно-мыш сист низк/ур
			S01MD02	Бол нерв сист, опер на костно-мыш сист сред/ур
			S01MD01	Бол нерв сист, опер на костно-мыш сист выс/ур
			D01MD01	Бол нерв сист, до сут, опер
D42.9	Новообразование неопределенного и неизвестного характера мозговых оболочек неуточненных	01M02	T010203	Новообр. нервной системы
			T010202	Новообразования нервной системы, хим/тер
			T010201	Новообразования нервной системы, луч/тер
			S010202	Новообразования нервной системы с опер
			S010201	Н/О нервной системы с опер, реан >3 сут
		БДК01	S01MD03	Бол нерв сист, опер на костно-мыш сист низк/ур
			S01MD02	Бол нерв сист, опер на костно-мыш сист сред/ур
			S01MD01	Бол нерв сист, опер на костно-мыш сист выс/ур
			D01MD01	Бол нерв сист, до сут, опер
D43	Новообразование неопределенного или неизвестного характера головного мозга и центральной нервной	БДК01	S01MD03	Бол нерв сист, опер на костно-мыш сист низк/ур
			S01MD02	Бол нерв сист, опер на костно-мыш сист сред/ур
			S01MD01	Бол нерв сист, опер на костно-мыш сист выс/ур
			D01MD01	Бол нерв сист, до сут, опер
D43.0	Новообразование неопределенного и неизвестного характера головного мозга над мозговым наметом	01M02	T010203	Новообр. нервной системы
			T010202	Новообразования нервной системы, хим/тер
			T010201	Новообразования нервной системы, луч/тер
			S010202	Новообразования нервной системы с опер
			S010201	Н/О нервной системы с опер, реан >3 сут
		БДК01	S01MD03	Бол нерв сист, опер на костно-мыш сист низк/ур
			S01MD02	Бол нерв сист, опер на костно-мыш сист сред/ур
			S01MD01	Бол нерв сист, опер на костно-мыш сист выс/ур
			D01MD01	Бол нерв сист, до сут, опер
D43.1	Новообразование неопределенного и неизвестного характера головного мозга под мозговым наметом	01M02	T010203	Новообр. нервной системы
			T010202	Новообразования нервной системы, хим/тер
			T010201	Новообразования нервной системы, луч/тер
			S010202	Новообразования нервной системы с опер
			S010201	Н/О нервной системы с опер, реан >3 сут
		БДК01	S01MD03	Бол нерв сист, опер на костно-мыш сист низк/ур
			S01MD02	Бол нерв сист, опер на костно-мыш сист сред/ур
			S01MD01	Бол нерв сист, опер на костно-мыш сист выс/ур
			D01MD01	Бол нерв сист, до сут, опер
D43.2	Новообразование неопределенного и неизвестного характера головного мозга неуточненное	01M02	T010203	Новообр. нервной системы
			T010202	Новообразования нервной системы, хим/тер
			T010201	Новообразования нервной системы, луч/тер
			S010202	Новообразования нервной системы с опер
			S010201	Н/О нервной системы с опер, реан >3 сут
		БДК01	S01MD03	Бол нерв сист, опер на костно-мыш сист низк/ур
			S01MD02	Бол нерв сист, опер на костно-мыш сист сред/ур
			S01MD01	Бол нерв сист, опер на костно-мыш сист выс/ур
			D01MD01	Бол нерв сист, до сут, опер
D43.3	Новообразование неопределенного и неизвестного характера черепных нервов	01M02	T010203	Новообр. нервной системы
			T010202	Новообразования нервной системы, хим/тер
			T010201	Новообразования нервной системы, луч/тер

			S010202	Новообразования нервной системы с опер
			S010201	Н/О нервной системы с опер, реан >3 сут
		БДК01	S01MD03	Бол нерв сист, опер на костно-мыш сист низк/ур
			S01MD02	Бол нерв сист, опер на костно-мыш сист сред/ур
			S01MD01	Бол нерв сист, опер на костно-мыш сист выс/ур
			D01MD01	Бол нерв сист, до сут, опер
D43.4	Новообразование неопределенного и неизвестного характера спинного мозга	01M02	T010203	Новообр. нервной системы
			T010202	Новообразования нервной системы, хим/тер
			T010201	Новообразования нервной системы, луч/тер
			S010202	Новообразования нервной системы с опер
			S010201	Н/О нервной системы с опер, реан >3 сут
		БДК01	S01MD03	Бол нерв сист, опер на костно-мыш сист низк/ур
			S01MD02	Бол нерв сист, опер на костно-мыш сист сред/ур
			S01MD01	Бол нерв сист, опер на костно-мыш сист выс/ур
			D01MD01	Бол нерв сист, до сут, опер
D43.7	Новообразование неопределенного и неизвестного характера других отделов центральной нервной системы	01M02	T010203	Новообр. нервной системы
			T010202	Новообразования нервной системы, хим/тер
			T010201	Новообразования нервной системы, луч/тер
			S010202	Новообразования нервной системы с опер
			S010201	Н/О нервной системы с опер, реан >3 сут
		БДК01	S01MD03	Бол нерв сист, опер на костно-мыш сист низк/ур
			S01MD02	Бол нерв сист, опер на костно-мыш сист сред/ур
			S01MD01	Бол нерв сист, опер на костно-мыш сист выс/ур
			D01MD01	Бол нерв сист, до сут, опер
D43.9	Новообразование неопределенного и неизвестного характера центральной нервной системы неуточненного отдела	01M02	T010203	Новообр. нервной системы
			T010202	Новообразования нервной системы, хим/тер
			T010201	Новообразования нервной системы, луч/тер
			S010202	Новообразования нервной системы с опер
			S010201	Н/О нервной системы с опер, реан >3 сут
		БДК01	S01MD03	Бол нерв сист, опер на костно-мыш сист низк/ур
			S01MD02	Бол нерв сист, опер на костно-мыш сист сред/ур
			S01MD01	Бол нерв сист, опер на костно-мыш сист выс/ур
			D01MD01	Бол нерв сист, до сут, опер
D44.5	Новообразование неопределенного и неизвестного характера шишковидной железы	01M02	T010203	Новообр. нервной системы
			T010202	Новообразования нервной системы, хим/тер
			T010201	Новообразования нервной системы, луч/тер
			S010202	Новообразования нервной системы с опер
			S010201	Н/О нервной системы с опер, реан >3 сут
		БДК01	S01MD03	Бол нерв сист, опер на костно-мыш сист низк/ур
			S01MD02	Бол нерв сист, опер на костно-мыш сист сред/ур
			S01MD01	Бол нерв сист, опер на костно-мыш сист выс/ур
			D01MD01	Бол нерв сист, до сут, опер
D44.6	Новообразование неопределенного и неизвестного характера каротидного гломуса	01M02	T010203	Новообр. нервной системы
			T010202	Новообразования нервной системы, хим/тер
			T010201	Новообразования нервной системы, луч/тер
			S010202	Новообразования нервной системы с опер
			S010201	Н/О нервной системы с опер, реан >3 сут

		БДК01	S01MD03	Бол нерв сист, опер на костно-мыш сист низк/ур
			S01MD02	Бол нерв сист, опер на костно-мыш сист сред/ур
			S01MD01	Бол нерв сист, опер на костно-мыш сист выс/ур
			D01MD01	Бол нерв сист, до сут, опер
D44.7	Новообразование неопределенного и неизвестного характера аортального гломуса и других параганглиев	01M02	T010203	Новообр. нервной системы
			T010202	Новообразования нервной системы, хим/тер
			T010201	Новообразования нервной системы, луч/тер
			S010202	Новообразования нервной системы с опер
			S010201	Н/О нервной системы с опер, реан >3 сут
		БДК01	S01MD03	Бол нерв сист, опер на костно-мыш сист низк/ур
			S01MD02	Бол нерв сист, опер на костно-мыш сист сред/ур
			S01MD01	Бол нерв сист, опер на костно-мыш сист выс/ур
			D01MD01	Бол нерв сист, до сут, опер
D48.2	Новообразование неопределенного и неизвестного характера периферических нервов и вегетативной не	01M02	T010203	Новообр. нервной системы
			T010202	Новообразования нервной системы, хим/тер
			T010201	Новообразования нервной системы, луч/тер
			S010202	Новообразования нервной системы с опер
			S010201	Н/О нервной системы с опер, реан >3 сут
		БДК01	S01MD03	Бол нерв сист, опер на костно-мыш сист низк/ур
			S01MD02	Бол нерв сист, опер на костно-мыш сист сред/ур
			S01MD01	Бол нерв сист, опер на костно-мыш сист выс/ур
			D01MD01	Бол нерв сист, до сут, опер
E03.5	Микседематозная кома	01M12	T011201	Ступор или кома нетравма происх
		БДК01	S01MD03	Бол нерв сист, опер на костно-мыш сист низк/ур
			S01MD02	Бол нерв сист, опер на костно-мыш сист сред/ур
			S01MD01	Бол нерв сист, опер на костно-мыш сист выс/ур
			D01MD01	Бол нерв сист, до сут, опер
E51.2	Энцефалопатия вернике-корсакова	01M03	T010301	Дегенер забол нервной системы
			S010301	Дегенер забол нервной системы с опер
		БДК01	S01MD03	Бол нерв сист, опер на костно-мыш сист низк/ур
			S01MD02	Бол нерв сист, опер на костно-мыш сист сред/ур
			S01MD01	Бол нерв сист, опер на костно-мыш сист выс/ур
			D01MD01	Бол нерв сист, до сут, опер
E75	Нарушения обмена сфинголипидов и другие болезни накопления липидов	БДК01	S01MD03	Бол нерв сист, опер на костно-мыш сист низк/ур
			S01MD02	Бол нерв сист, опер на костно-мыш сист сред/ур
			S01MD01	Бол нерв сист, опер на костно-мыш сист выс/ур
			D01MD01	Бол нерв сист, до сут, опер
E75.0	Ганглиозидоз-gm2	01M03	T010301	Дегенер забол нервной системы
			S010301	Дегенер забол нервной системы с опер
		БДК01	S01MD03	Бол нерв сист, опер на костно-мыш сист низк/ур
			S01MD02	Бол нерв сист, опер на костно-мыш сист сред/ур
			S01MD01	Бол нерв сист, опер на костно-мыш сист выс/ур
			D01MD01	Бол нерв сист, до сут, опер
E75.1	Другие ганглиозидозы	01M03	T010301	Дегенер забол нервной системы
			S010301	Дегенер забол нервной системы с опер
		БДК01	S01MD03	Бол нерв сист, опер на костно-мыш сист низк/ур
			S01MD02	Бол нерв сист, опер на костно-мыш сист сред/ур

			S01MD01	Бол нерв сист, опер на костно-мыш сист выс/ур
			D01MD01	Бол нерв сист, до сут, опер
E75.4	Липофусциноз нейронов	01M03	T010301	Дегенер забол нервной системы
			S010301	Дегенер забол нервной системы с опер
		БДК01	S01MD03	Бол нерв сист, опер на костно-мыш сист низк/ур
			S01MD02	Бол нерв сист, опер на костно-мыш сист сред/ур
			S01MD01	Бол нерв сист, опер на костно-мыш сист выс/ур
			D01MD01	Бол нерв сист, до сут, опер
F00	Деменция при болезни альцгеймера (g30.-+)	БДК01	S01MD03	Бол нерв сист, опер на костно-мыш сист низк/ур
			S01MD02	Бол нерв сист, опер на костно-мыш сист сред/ур
			S01MD01	Бол нерв сист, опер на костно-мыш сист выс/ур
			D01MD01	Бол нерв сист, до сут, опер
F00.0	Деменция при болезни альцгеймера с ранним началом	01M03	T010301	Дегенер забол нервной системы
			S010301	Дегенер забол нервной системы с опер
		БДК01	S01MD03	Бол нерв сист, опер на костно-мыш сист низк/ур
			S01MD02	Бол нерв сист, опер на костно-мыш сист сред/ур
			S01MD01	Бол нерв сист, опер на костно-мыш сист выс/ур
			D01MD01	Бол нерв сист, до сут, опер
F00.1	Деменция при болезни альцгеймера с поздним началом	01M03	T010301	Дегенер забол нервной системы
			S010301	Дегенер забол нервной системы с опер
		БДК01	S01MD03	Бол нерв сист, опер на костно-мыш сист низк/ур
			S01MD02	Бол нерв сист, опер на костно-мыш сист сред/ур
			S01MD01	Бол нерв сист, опер на костно-мыш сист выс/ур
			D01MD01	Бол нерв сист, до сут, опер
F00.2	Деменция при болезни альцгеймера, атипичная или смешанного типа	01M03	T010301	Дегенер забол нервной системы
			S010301	Дегенер забол нервной системы с опер
		БДК01	S01MD03	Бол нерв сист, опер на костно-мыш сист низк/ур
			S01MD02	Бол нерв сист, опер на костно-мыш сист сред/ур
			S01MD01	Бол нерв сист, опер на костно-мыш сист выс/ур
			D01MD01	Бол нерв сист, до сут, опер
F00.9	Деменция при болезни альцгеймера неуточненная	01M03	T010301	Дегенер забол нервной системы
			S010301	Дегенер забол нервной системы с опер
		БДК01	S01MD03	Бол нерв сист, опер на костно-мыш сист низк/ур
			S01MD02	Бол нерв сист, опер на костно-мыш сист сред/ур
			S01MD01	Бол нерв сист, опер на костно-мыш сист выс/ур
			D01MD01	Бол нерв сист, до сут, опер
F02.1	Деменция при болезни крейцфельдта-якоба	01M03	T010301	Дегенер забол нервной системы
			S010301	Дегенер забол нервной системы с опер
		БДК01	S01MD03	Бол нерв сист, опер на костно-мыш сист низк/ур
			S01MD02	Бол нерв сист, опер на костно-мыш сист сред/ур
			S01MD01	Бол нерв сист, опер на костно-мыш сист выс/ур
			D01MD01	Бол нерв сист, до сут, опер
F07.2	Постконтузионный синдром	01M13	T011302	Судороги и гол боли, эпилепсия
			T011301	Судороги и гол боли, реан >3 сут
		БДК01	S01MD03	Бол нерв сист, опер на костно-мыш сист низк/ур
			S01MD02	Бол нерв сист, опер на костно-мыш сист сред/ур
			S01MD01	Бол нерв сист, опер на костно-мыш сист выс/ур

			D01MD01	Бол нерв сист, до сут, опер
G00	Бактериальный менингит, не классифицированный в других рубриках	БДК01	S01MD03	Бол нерв сист, опер на костно-мыш сист низк/ур
			S01MD02	Бол нерв сист, опер на костно-мыш сист сред/ур
			S01MD01	Бол нерв сист, опер на костно-мыш сист выс/ур
			D01MD01	Бол нерв сист, до сут, опер
G00.0	Бактериальный менингит, вызванный haemophilus influenzae	01M09	T010902	Инф нерв сист
			T010901	Инф нерв сист, реан >3 сут
		БДК01	S01MD03	Бол нерв сист, опер на костно-мыш сист низк/ур
			S01MD02	Бол нерв сист, опер на костно-мыш сист сред/ур
			S01MD01	Бол нерв сист, опер на костно-мыш сист выс/ур
			D01MD01	Бол нерв сист, до сут, опер
G00.1	Пневмококковый менингит (бактериальный менингит, вызванный pneumococcus)	01M09	T010902	Инф нерв сист
			T010901	Инф нерв сист, реан >3 сут
		БДК01	S01MD03	Бол нерв сист, опер на костно-мыш сист низк/ур
			S01MD02	Бол нерв сист, опер на костно-мыш сист сред/ур
			S01MD01	Бол нерв сист, опер на костно-мыш сист выс/ур
			D01MD01	Бол нерв сист, до сут, опер
G00.2	Стрептококковый менингит (бактериальный менингит, вызванный streptococcus)	01M09	T010902	Инф нерв сист
			T010901	Инф нерв сист, реан >3 сут
		БДК01	S01MD03	Бол нерв сист, опер на костно-мыш сист низк/ур
			S01MD02	Бол нерв сист, опер на костно-мыш сист сред/ур
			S01MD01	Бол нерв сист, опер на костно-мыш сист выс/ур
			D01MD01	Бол нерв сист, до сут, опер
G00.3	Стафилококковый менингит (бактериальный менингит, вызванный staphylococcus)	01M09	T010902	Инф нерв сист
			T010901	Инф нерв сист, реан >3 сут
		БДК01	S01MD03	Бол нерв сист, опер на костно-мыш сист низк/ур
			S01MD02	Бол нерв сист, опер на костно-мыш сист сред/ур
			S01MD01	Бол нерв сист, опер на костно-мыш сист выс/ур
			D01MD01	Бол нерв сист, до сут, опер
G00.8	Менингит, вызванный другими бактериями	01M09	T010902	Инф нерв сист
			T010901	Инф нерв сист, реан >3 сут
		БДК01	S01MD03	Бол нерв сист, опер на костно-мыш сист низк/ур
			S01MD02	Бол нерв сист, опер на костно-мыш сист сред/ур
			S01MD01	Бол нерв сист, опер на костно-мыш сист выс/ур
			D01MD01	Бол нерв сист, до сут, опер
G00.9	Бактериальный менингит неуточненный	01M09	T010902	Инф нерв сист
			T010901	Инф нерв сист, реан >3 сут
		БДК01	S01MD03	Бол нерв сист, опер на костно-мыш сист низк/ур
			S01MD02	Бол нерв сист, опер на костно-мыш сист сред/ур
			S01MD01	Бол нерв сист, опер на костно-мыш сист выс/ур
			D01MD01	Бол нерв сист, до сут, опер
G01	Менингит при бактериальных болезнях, классифицированных в других рубриках	01M09	T010902	Инф нерв сист
			T010901	Инф нерв сист, реан >3 сут
		БДК01	S01MD03	Бол нерв сист, опер на костно-мыш сист низк/ур
			S01MD02	Бол нерв сист, опер на костно-мыш сист сред/ур
			S01MD01	Бол нерв сист, опер на костно-мыш сист выс/ур
			D01MD01	Бол нерв сист, до сут, опер

G02	Менингит при других инфекционных и паразитарных болезнях, классифицированных в других рубриках	БДК01	S01MD03	Бол нерв сист, опер на костно-мыш сист низк/ур
			S01MD02	Бол нерв сист, опер на костно-мыш сист сред/ур
			S01MD01	Бол нерв сист, опер на костно-мыш сист выс/ур
			D01MD01	Бол нерв сист, до сут, опер
G02.0	Менингит при вирусных болезнях, классифицированных в других рубриках	01M09	T010902	Инф нерв сист
			T010901	Инф нерв сист, реан >3 сут
		БДК01	S01MD03	Бол нерв сист, опер на костно-мыш сист низк/ур
			S01MD02	Бол нерв сист, опер на костно-мыш сист сред/ур
			S01MD01	Бол нерв сист, опер на костно-мыш сист выс/ур
			D01MD01	Бол нерв сист, до сут, опер
G02.1	Менингит при микозах	01M09	T010902	Инф нерв сист
			T010901	Инф нерв сист, реан >3 сут
		БДК01	S01MD03	Бол нерв сист, опер на костно-мыш сист низк/ур
			S01MD02	Бол нерв сист, опер на костно-мыш сист сред/ур
			S01MD01	Бол нерв сист, опер на костно-мыш сист выс/ур
			D01MD01	Бол нерв сист, до сут, опер
G02.8	Менингит при других уточненных инфекционных и паразитарных болезнях, классифицированных в других	01M09	T010902	Инф нерв сист
			T010901	Инф нерв сист, реан >3 сут
		БДК01	S01MD03	Бол нерв сист, опер на костно-мыш сист низк/ур
			S01MD02	Бол нерв сист, опер на костно-мыш сист сред/ур
			S01MD01	Бол нерв сист, опер на костно-мыш сист выс/ур
			D01MD01	Бол нерв сист, до сут, опер
G03	Менингит, обусловленный другими и неуточненными причинами	БДК01	S01MD03	Бол нерв сист, опер на костно-мыш сист низк/ур
			S01MD02	Бол нерв сист, опер на костно-мыш сист сред/ур
			S01MD01	Бол нерв сист, опер на костно-мыш сист выс/ур
			D01MD01	Бол нерв сист, до сут, опер
G03.0	Непиогенный менингит	01M09	T010902	Инф нерв сист
			T010901	Инф нерв сист, реан >3 сут
		БДК01	S01MD03	Бол нерв сист, опер на костно-мыш сист низк/ур
			S01MD02	Бол нерв сист, опер на костно-мыш сист сред/ур
			S01MD01	Бол нерв сист, опер на костно-мыш сист выс/ур
			D01MD01	Бол нерв сист, до сут, опер
G03.1	Хронический менингит	01M09	T010902	Инф нерв сист
			T010901	Инф нерв сист, реан >3 сут
		БДК01	S01MD03	Бол нерв сист, опер на костно-мыш сист низк/ур
			S01MD02	Бол нерв сист, опер на костно-мыш сист сред/ур
			S01MD01	Бол нерв сист, опер на костно-мыш сист выс/ур
			D01MD01	Бол нерв сист, до сут, опер
G03.2	Доброкачественный рецидивирующий менингит (молларе)	01M99	T019902	Др забол нервной сист
			T019901	Др забол нервной сист, реан >3 сут
			S019902	Др забол нервной сист с опер
			S019901	Др забол нервной сист с опер, реан >3 сут
		БДК01	S01MD03	Бол нерв сист, опер на костно-мыш сист низк/ур
			S01MD02	Бол нерв сист, опер на костно-мыш сист сред/ур
			S01MD01	Бол нерв сист, опер на костно-мыш сист выс/ур
			D01MD01	Бол нерв сист, до сут, опер
G03.8	Менингит, вызванный	01M09	T010902	Инф нерв сист

	другими уточненными возбудителями		T010901	Инф нерв сист, реан >3 сут
		БДК01	S01MD03	Бол нерв сист, опер на костно-мыш сист низк/ур
			S01MD02	Бол нерв сист, опер на костно-мыш сист сред/ур
			S01MD01	Бол нерв сист, опер на костно-мыш сист выс/ур
			D01MD01	Бол нерв сист, до сут, опер
G03.9	Менингит неуточненный	01M09	T010902	Инф нерв сист
			T010901	Инф нерв сист, реан >3 сут
		БДК01	S01MD03	Бол нерв сист, опер на костно-мыш сист низк/ур
			S01MD02	Бол нерв сист, опер на костно-мыш сист сред/ур
			S01MD01	Бол нерв сист, опер на костно-мыш сист выс/ур
			D01MD01	Бол нерв сист, до сут, опер
G04	Энцефалит, миелит и энцефаломиелит	БДК01	S01MD03	Бол нерв сист, опер на костно-мыш сист низк/ур
			S01MD02	Бол нерв сист, опер на костно-мыш сист сред/ур
			S01MD01	Бол нерв сист, опер на костно-мыш сист выс/ур
			D01MD01	Бол нерв сист, до сут, опер
G04.0	Острый диссеминированный энцефалит	01M09	T010902	Инф нерв сист
			T010901	Инф нерв сист, реан >3 сут
		БДК01	S01MD03	Бол нерв сист, опер на костно-мыш сист низк/ур
			S01MD02	Бол нерв сист, опер на костно-мыш сист сред/ур
			S01MD01	Бол нерв сист, опер на костно-мыш сист выс/ур
			D01MD01	Бол нерв сист, до сут, опер
G04.1	Тропическая спастическая параплегия	01M09	T010902	Инф нерв сист
			T010901	Инф нерв сист, реан >3 сут
		БДК01	S01MD03	Бол нерв сист, опер на костно-мыш сист низк/ур
			S01MD02	Бол нерв сист, опер на костно-мыш сист сред/ур
			S01MD01	Бол нерв сист, опер на костно-мыш сист выс/ур
			D01MD01	Бол нерв сист, до сут, опер
G04.2	Бактериальный менингоэнцефалит и менингомиелит, не классифицированный в других рубриках	01M09	T010902	Инф нерв сист
			T010901	Инф нерв сист, реан >3 сут
		БДК01	S01MD03	Бол нерв сист, опер на костно-мыш сист низк/ур
			S01MD02	Бол нерв сист, опер на костно-мыш сист сред/ур
			S01MD01	Бол нерв сист, опер на костно-мыш сист выс/ур
			D01MD01	Бол нерв сист, до сут, опер
G04.8	Другие энцефалит, миелит и энцефаломиелит	01M09	T010902	Инф нерв сист
			T010901	Инф нерв сист, реан >3 сут
		БДК01	S01MD03	Бол нерв сист, опер на костно-мыш сист низк/ур
			S01MD02	Бол нерв сист, опер на костно-мыш сист сред/ур
			S01MD01	Бол нерв сист, опер на костно-мыш сист выс/ур
			D01MD01	Бол нерв сист, до сут, опер
G04.9	Энцефалит, миелит и энцефаломиелит неуточненный	01M09	T010902	Инф нерв сист
			T010901	Инф нерв сист, реан >3 сут
		БДК01	S01MD03	Бол нерв сист, опер на костно-мыш сист низк/ур
			S01MD02	Бол нерв сист, опер на костно-мыш сист сред/ур
			S01MD01	Бол нерв сист, опер на костно-мыш сист выс/ур
			D01MD01	Бол нерв сист, до сут, опер
G05	Энцефалит, миелит и энцефаломиелит при болезнях	БДК01	S01MD03	Бол нерв сист, опер на костно-мыш сист низк/ур
			S01MD02	Бол нерв сист, опер на костно-мыш сист сред/ур

	болезнях, классифицированных в других рубриках		S01MD01	Бол нерв сист, опер на костно-мыш сист выс/ур
			D01MD01	Бол нерв сист, до сут, опер
G05.0	Энцефалит, миелит и энцефаломиелит при бактериальных болезнях, классифицированных в других рубриках	01M09	T010902	Инф нерв сист
			T010901	Инф нерв сист, реан >3 сут
		БДК01	S01MD03	Бол нерв сист, опер на костно-мыш сист низк/ур
			S01MD02	Бол нерв сист, опер на костно-мыш сист сред/ур
			S01MD01	Бол нерв сист, опер на костно-мыш сист выс/ур
			D01MD01	Бол нерв сист, до сут, опер
G05.1	Энцефалит, миелит и энцефаломиелит при вирусных болезнях, классифицированных в других рубриках	01M09	T010902	Инф нерв сист
			T010901	Инф нерв сист, реан >3 сут
		БДК01	S01MD03	Бол нерв сист, опер на костно-мыш сист низк/ур
			S01MD02	Бол нерв сист, опер на костно-мыш сист сред/ур
			S01MD01	Бол нерв сист, опер на костно-мыш сист выс/ур
			D01MD01	Бол нерв сист, до сут, опер
G05.2	Энцефалит, миелит и энцефаломиелит при других инфекционных и паразитарных болезнях, классифицированных в других рубриках	01M09	T010902	Инф нерв сист
			T010901	Инф нерв сист, реан >3 сут
		БДК01	S01MD03	Бол нерв сист, опер на костно-мыш сист низк/ур
			S01MD02	Бол нерв сист, опер на костно-мыш сист сред/ур
			S01MD01	Бол нерв сист, опер на костно-мыш сист выс/ур
			D01MD01	Бол нерв сист, до сут, опер
G05.8	Энцефалит, миелит и энцефаломиелит при других болезнях, классифицированных в других рубриках	01M09	T010902	Инф нерв сист
			T010901	Инф нерв сист, реан >3 сут
		БДК01	S01MD03	Бол нерв сист, опер на костно-мыш сист низк/ур
			S01MD02	Бол нерв сист, опер на костно-мыш сист сред/ур
			S01MD01	Бол нерв сист, опер на костно-мыш сист выс/ур
			D01MD01	Бол нерв сист, до сут, опер
G06	Внутричерепной и внутрипозвоночный абсцесс и гранулема	БДК01	S01MD03	Бол нерв сист, опер на костно-мыш сист низк/ур
			S01MD02	Бол нерв сист, опер на костно-мыш сист сред/ур
			S01MD01	Бол нерв сист, опер на костно-мыш сист выс/ур
			D01MD01	Бол нерв сист, до сут, опер
G06.0	Внутричерепной абсцесс и гранулема	01M09	T010902	Инф нерв сист
			T010901	Инф нерв сист, реан >3 сут
		БДК01	S01MD03	Бол нерв сист, опер на костно-мыш сист низк/ур
			S01MD02	Бол нерв сист, опер на костно-мыш сист сред/ур
			S01MD01	Бол нерв сист, опер на костно-мыш сист выс/ур
			D01MD01	Бол нерв сист, до сут, опер
G06.1	Внутрипозвоночный абсцесс и гранулема	01M09	T010902	Инф нерв сист
			T010901	Инф нерв сист, реан >3 сут
		БДК01	S01MD03	Бол нерв сист, опер на костно-мыш сист низк/ур
			S01MD02	Бол нерв сист, опер на костно-мыш сист сред/ур
			S01MD01	Бол нерв сист, опер на костно-мыш сист выс/ур
			D01MD01	Бол нерв сист, до сут, опер
G06.2	Экстрадуральный и субдуральный абсцесс неуточненный	01M09	T010902	Инф нерв сист
			T010901	Инф нерв сист, реан >3 сут
		БДК01	S01MD03	Бол нерв сист, опер на костно-мыш сист низк/ур
			S01MD02	Бол нерв сист, опер на костно-мыш сист сред/ур
			S01MD01	Бол нерв сист, опер на костно-мыш сист выс/ур

			D01MD01	Бол нерв сист, до сут, опер
G07	Внутричерепной и внутрипозвоночный абсцесс и гранулема при болезнях, классифицированных в других рубриках	01М09	Т010902	Инф нерв сист
			Т010901	Инф нерв сист, реан >3 сут
		БДК01	S01MD03	Бол нерв сист, опер на костно-мыш сист низк/ур
			S01MD02	Бол нерв сист, опер на костно-мыш сист сред/ур
			S01MD01	Бол нерв сист, опер на костно-мыш сист выс/ур
			D01MD01	Бол нерв сист, до сут, опер
G08	Внутричерепной и внутрипозвоночный флебит и тромбофлебит	01М99	Т019902	Др забол нервной сист
			Т019901	Др забол нервной сист, реан >3 сут
			S019902	Др забол нервной сист с опер
			S019901	Др забол нервной сист с опер, реан >3 сут
		БДК01	S01MD03	Бол нерв сист, опер на костно-мыш сист низк/ур
			S01MD02	Бол нерв сист, опер на костно-мыш сист сред/ур
			S01MD01	Бол нерв сист, опер на костно-мыш сист выс/ур
			D01MD01	Бол нерв сист, до сут, опер
G09	Последствия воспалительных болезней центральной нервной системы	01М99	Т019902	Др забол нервной сист
			Т019901	Др забол нервной сист, реан >3 сут
			S019902	Др забол нервной сист с опер
			S019901	Др забол нервной сист с опер, реан >3 сут
		БДК01	S01MD03	Бол нерв сист, опер на костно-мыш сист низк/ур
			S01MD02	Бол нерв сист, опер на костно-мыш сист сред/ур
			S01MD01	Бол нерв сист, опер на костно-мыш сист выс/ур
			D01MD01	Бол нерв сист, до сут, опер
G10	Болезнь гентингтона	01М03	Т010301	Дегенер забол нервной системы
			S010301	Дегенер забол нервной системы с опер
		БДК01	S01MD03	Бол нерв сист, опер на костно-мыш сист низк/ур
			S01MD02	Бол нерв сист, опер на костно-мыш сист сред/ур
			S01MD01	Бол нерв сист, опер на костно-мыш сист выс/ур
			D01MD01	Бол нерв сист, до сут, опер
G11	Наследственная атаксия	БДК01	S01MD03	Бол нерв сист, опер на костно-мыш сист низк/ур
			S01MD02	Бол нерв сист, опер на костно-мыш сист сред/ур
			S01MD01	Бол нерв сист, опер на костно-мыш сист выс/ур
			D01MD01	Бол нерв сист, до сут, опер
G11.0	Врожденная непрогрессирующая атаксия	01М04	Т010401	Расс. склероз и мозжечковая атаксия
		БДК01	S01MD03	Бол нерв сист, опер на костно-мыш сист низк/ур
			S01MD02	Бол нерв сист, опер на костно-мыш сист сред/ур
			S01MD01	Бол нерв сист, опер на костно-мыш сист выс/ур
			D01MD01	Бол нерв сист, до сут, опер
G11.1	Ранняя мозжечковая атаксия	01М04	Т010401	Расс. склероз и мозжечковая атаксия
		БДК01	S01MD03	Бол нерв сист, опер на костно-мыш сист низк/ур
			S01MD02	Бол нерв сист, опер на костно-мыш сист сред/ур
			S01MD01	Бол нерв сист, опер на костно-мыш сист выс/ур
			D01MD01	Бол нерв сист, до сут, опер
G11.2	Поздняя мозжечковая атаксия	01М04	Т010401	Расс. склероз и мозжечковая атаксия
		БДК01	S01MD03	Бол нерв сист, опер на костно-мыш сист низк/ур
			S01MD02	Бол нерв сист, опер на костно-мыш сист сред/ур
			S01MD01	Бол нерв сист, опер на костно-мыш сист выс/ур

			D01MD01	Бол нерв сист, до сут, опер
G11.3	Мозжечковая атаксия с нарушением репарации днк	01M04	T010401	Расс. склероз и мозжечковая атаксия
		БДК01	S01MD03	Бол нерв сист, опер на костно-мыш сист низк/ур
			S01MD02	Бол нерв сист, опер на костно-мыш сист сред/ур
			S01MD01	Бол нерв сист, опер на костно-мыш сист выс/ур
			D01MD01	Бол нерв сист, до сут, опер
G11.4	Наследственная спастическая параплегия	01M04	T010401	Расс. склероз и мозжечковая атаксия
		БДК01	S01MD03	Бол нерв сист, опер на костно-мыш сист низк/ур
			S01MD02	Бол нерв сист, опер на костно-мыш сист сред/ур
			S01MD01	Бол нерв сист, опер на костно-мыш сист выс/ур
			D01MD01	Бол нерв сист, до сут, опер
G11.8	Другие наследственные атаксии	01M04	T010401	Расс. склероз и мозжечковая атаксия
		БДК01	S01MD03	Бол нерв сист, опер на костно-мыш сист низк/ур
			S01MD02	Бол нерв сист, опер на костно-мыш сист сред/ур
			S01MD01	Бол нерв сист, опер на костно-мыш сист выс/ур
			D01MD01	Бол нерв сист, до сут, опер
G11.9	Наследственная атаксия неуточненная	01M04	T010401	Расс. склероз и мозжечковая атаксия
		БДК01	S01MD03	Бол нерв сист, опер на костно-мыш сист низк/ур
			S01MD02	Бол нерв сист, опер на костно-мыш сист сред/ур
			S01MD01	Бол нерв сист, опер на костно-мыш сист выс/ур
			D01MD01	Бол нерв сист, до сут, опер
G12	Спинальная мышечная атрофия и родственные синдромы	БДК01	S01MD03	Бол нерв сист, опер на костно-мыш сист низк/ур
			S01MD02	Бол нерв сист, опер на костно-мыш сист сред/ур
			S01MD01	Бол нерв сист, опер на костно-мыш сист выс/ур
			D01MD01	Бол нерв сист, до сут, опер
G12.0	Детская спинальная мышечная атрофия, тип i (болезнь верднига-гоффмана)	01M03	T010301	Дегенер забол нервной системы
			S010301	Дегенер забол нервной системы с опер
		БДК01	S01MD03	Бол нерв сист, опер на костно-мыш сист низк/ур
			S01MD02	Бол нерв сист, опер на костно-мыш сист сред/ур
			S01MD01	Бол нерв сист, опер на костно-мыш сист выс/ур
			D01MD01	Бол нерв сист, до сут, опер
G12.1	Другие наследственные спинальные мышечные атрофии	01M03	T010301	Дегенер забол нервной системы
			S010301	Дегенер забол нервной системы с опер
		БДК01	S01MD03	Бол нерв сист, опер на костно-мыш сист низк/ур
			S01MD02	Бол нерв сист, опер на костно-мыш сист сред/ур
			S01MD01	Бол нерв сист, опер на костно-мыш сист выс/ур
			D01MD01	Бол нерв сист, до сут, опер
G12.2	Болезнь двигательного неврона	01M03	T010301	Дегенер забол нервной системы
			S010301	Дегенер забол нервной системы с опер
		БДК01	S01MD03	Бол нерв сист, опер на костно-мыш сист низк/ур
			S01MD02	Бол нерв сист, опер на костно-мыш сист сред/ур
			S01MD01	Бол нерв сист, опер на костно-мыш сист выс/ур
			D01MD01	Бол нерв сист, до сут, опер
G12.8	Другие спинальные мышечные атрофии и родственные синдромы	01M03	T010301	Дегенер забол нервной системы
			S010301	Дегенер забол нервной системы с опер
		БДК01	S01MD03	Бол нерв сист, опер на костно-мыш сист низк/ур
			S01MD02	Бол нерв сист, опер на костно-мыш сист сред/ур

			S01MD01	Бол нерв сист, опер на костно-мыш сист выс/ур
			D01MD01	Бол нерв сист, до сут, опер
G12.9	Спинальная мышечная атрофия неуточненная	01M03	T010301	Дегенер забол нервной системы
			S010301	Дегенер забол нервной системы с опер
		БДК01	S01MD03	Бол нерв сист, опер на костно-мыш сист низк/ур
			S01MD02	Бол нерв сист, опер на костно-мыш сист сред/ур
			S01MD01	Бол нерв сист, опер на костно-мыш сист выс/ур
			D01MD01	Бол нерв сист, до сут, опер
G13	Системные атрофии, поражающие преимущественно центральную нервную систему при болезнях,	БДК01	S01MD03	Бол нерв сист, опер на костно-мыш сист низк/ур
			S01MD02	Бол нерв сист, опер на костно-мыш сист сред/ур
			S01MD01	Бол нерв сист, опер на костно-мыш сист выс/ур
			D01MD01	Бол нерв сист, до сут, опер
G13.0	Паранеопластическая невромиопатия и невропатия	01M99	T019902	Др забол нервной сист
			T019901	Др забол нервной сист, реан >3 сут
			S019902	Др забол нервной сист с опер
			S019901	Др забол нервной сист с опер, реан >3 сут
		БДК01	S01MD03	Бол нерв сист, опер на костно-мыш сист низк/ур
			S01MD02	Бол нерв сист, опер на костно-мыш сист сред/ур
			S01MD01	Бол нерв сист, опер на костно-мыш сист выс/ур
			D01MD01	Бол нерв сист, до сут, опер
G13.1	Другие системные атрофии, влияющие преимущественно на центральную нервную систему, при опухолевых заболеваниях	01M03	T010301	Дегенер забол нервной системы
			S010301	Дегенер забол нервной системы с опер
		БДК01	S01MD03	Бол нерв сист, опер на костно-мыш сист низк/ур
			S01MD02	Бол нерв сист, опер на костно-мыш сист сред/ур
			S01MD01	Бол нерв сист, опер на костно-мыш сист выс/ур
			D01MD01	Бол нерв сист, до сут, опер
G13.2	Системная атрофия при микседеме, влияющая преимущественно на центральную нервную систему	01M03	T010301	Дегенер забол нервной системы
			S010301	Дегенер забол нервной системы с опер
		БДК01	S01MD03	Бол нерв сист, опер на костно-мыш сист низк/ур
			S01MD02	Бол нерв сист, опер на костно-мыш сист сред/ур
			S01MD01	Бол нерв сист, опер на костно-мыш сист выс/ур
			D01MD01	Бол нерв сист, до сут, опер
G13.8	Системная атрофия, влияющая преимущественно на центральную нервную систему, при прочих заболеваниях	01M03	T010301	Дегенер забол нервной системы
			S010301	Дегенер забол нервной системы с опер
		БДК01	S01MD03	Бол нерв сист, опер на костно-мыш сист низк/ур
			S01MD02	Бол нерв сист, опер на костно-мыш сист сред/ур
			S01MD01	Бол нерв сист, опер на костно-мыш сист выс/ур
			D01MD01	Бол нерв сист, до сут, опер
G20	Болезнь паркинсона	01M03	T010301	Дегенер забол нервной системы
			S010301	Дегенер забол нервной системы с опер
		БДК01	S01MD03	Бол нерв сист, опер на костно-мыш сист низк/ур
			S01MD02	Бол нерв сист, опер на костно-мыш сист сред/ур
			S01MD01	Бол нерв сист, опер на костно-мыш сист выс/ур
			D01MD01	Бол нерв сист, до сут, опер
G21	Вторичный паркинсонизм	БДК01	S01MD03	Бол нерв сист, опер на костно-мыш сист низк/ур
			S01MD02	Бол нерв сист, опер на костно-мыш сист сред/ур
			S01MD01	Бол нерв сист, опер на костно-мыш сист выс/ур

			D01MD01	Бол нерв сист, до сут, опер
G21.0	Злокачественный нейролептический синдром	01M99	T019902	Др забол нервной сист
			T019901	Др забол нервной сист, реан >3 сут
			S019902	Др забол нервной сист с опер
			S019901	Др забол нервной сист с опер, реан >3 сут
		БДК01	S01MD03	Бол нерв сист, опер на костно-мыш сист низк/ур
			S01MD02	Бол нерв сист, опер на костно-мыш сист сред/ур
			S01MD01	Бол нерв сист, опер на костно-мыш сист выс/ур
			D01MD01	Бол нерв сист, до сут, опер
G21.1	Другие формы вторичного паркинсонизма, вызванного лекарственными средствами	01M03	T010301	Дегенер забол нервной системы
			S010301	Дегенер забол нервной системы с опер
		БДК01	S01MD03	Бол нерв сист, опер на костно-мыш сист низк/ур
			S01MD02	Бол нерв сист, опер на костно-мыш сист сред/ур
			S01MD01	Бол нерв сист, опер на костно-мыш сист выс/ур
			D01MD01	Бол нерв сист, до сут, опер
G21.2	Вторичный паркинсонизм, вызванный другими внешними факторами	01M03	T010301	Дегенер забол нервной системы
			S010301	Дегенер забол нервной системы с опер
		БДК01	S01MD03	Бол нерв сист, опер на костно-мыш сист низк/ур
			S01MD02	Бол нерв сист, опер на костно-мыш сист сред/ур
			S01MD01	Бол нерв сист, опер на костно-мыш сист выс/ур
			D01MD01	Бол нерв сист, до сут, опер
G21.3	Постэнцефалитический паркинсонизм	01M03	T010301	Дегенер забол нервной системы
			S010301	Дегенер забол нервной системы с опер
		БДК01	S01MD03	Бол нерв сист, опер на костно-мыш сист низк/ур
			S01MD02	Бол нерв сист, опер на костно-мыш сист сред/ур
			S01MD01	Бол нерв сист, опер на костно-мыш сист выс/ур
			D01MD01	Бол нерв сист, до сут, опер
G21.8	Другие формы вторичного паркинсонизма	01M03	T010301	Дегенер забол нервной системы
			S010301	Дегенер забол нервной системы с опер
		БДК01	S01MD03	Бол нерв сист, опер на костно-мыш сист низк/ур
			S01MD02	Бол нерв сист, опер на костно-мыш сист сред/ур
			S01MD01	Бол нерв сист, опер на костно-мыш сист выс/ур
			D01MD01	Бол нерв сист, до сут, опер
G21.9	Вторичный паркинсонизм неуточненный	01M03	T010301	Дегенер забол нервной системы
			S010301	Дегенер забол нервной системы с опер
		БДК01	S01MD03	Бол нерв сист, опер на костно-мыш сист низк/ур
			S01MD02	Бол нерв сист, опер на костно-мыш сист сред/ур
			S01MD01	Бол нерв сист, опер на костно-мыш сист выс/ур
			D01MD01	Бол нерв сист, до сут, опер
G22	Паркинсонизм при болезнях, классифицированных в других рубриках	01M03	T010301	Дегенер забол нервной системы
			S010301	Дегенер забол нервной системы с опер
		БДК01	S01MD03	Бол нерв сист, опер на костно-мыш сист низк/ур
			S01MD02	Бол нерв сист, опер на костно-мыш сист сред/ур
			S01MD01	Бол нерв сист, опер на костно-мыш сист выс/ур
			D01MD01	Бол нерв сист, до сут, опер
G23	Другие дегенеративные болезни базальных ганглиев	БДК01	S01MD03	Бол нерв сист, опер на костно-мыш сист низк/ур
			S01MD02	Бол нерв сист, опер на костно-мыш сист сред/ур

			S01MD01	Бол нерв сист, опер на костно-мыш сист выс/ур
			D01MD01	Бол нерв сист, до сут, опер
G23.0	Болезнь геллервордена-шпатца (пигментная паллидарная дегенерация)	01M03	T010301	Дегенер забол нервной системы
			S010301	Дегенер забол нервной системы с опер
		БДК01	S01MD03	Бол нерв сист, опер на костно-мыш сист низк/ур
			S01MD02	Бол нерв сист, опер на костно-мыш сист сред/ур
			S01MD01	Бол нерв сист, опер на костно-мыш сист выс/ур
			D01MD01	Бол нерв сист, до сут, опер
G23.1	Прогрессирующая надъядерная офтальмоплегия (стила-ричардсона-ольшевского)	01M03	T010301	Дегенер забол нервной системы
			S010301	Дегенер забол нервной системы с опер
		БДК01	S01MD03	Бол нерв сист, опер на костно-мыш сист низк/ур
			S01MD02	Бол нерв сист, опер на костно-мыш сист сред/ур
			S01MD01	Бол нерв сист, опер на костно-мыш сист выс/ур
			D01MD01	Бол нерв сист, до сут, опер
G23.2	Стриатонигральная дегенерация	01M03	T010301	Дегенер забол нервной системы
			S010301	Дегенер забол нервной системы с опер
		БДК01	S01MD03	Бол нерв сист, опер на костно-мыш сист низк/ур
			S01MD02	Бол нерв сист, опер на костно-мыш сист сред/ур
			S01MD01	Бол нерв сист, опер на костно-мыш сист выс/ур
			D01MD01	Бол нерв сист, до сут, опер
G23.8	Другие уточненные дегенеративные болезни базальных ганглиев	01M03	T010301	Дегенер забол нервной системы
			S010301	Дегенер забол нервной системы с опер
		БДК01	S01MD03	Бол нерв сист, опер на костно-мыш сист низк/ур
			S01MD02	Бол нерв сист, опер на костно-мыш сист сред/ур
			S01MD01	Бол нерв сист, опер на костно-мыш сист выс/ур
			D01MD01	Бол нерв сист, до сут, опер
G23.9	Дегенеративная болезнь базальных ганглиев неуточненная	01M03	T010301	Дегенер забол нервной системы
			S010301	Дегенер забол нервной системы с опер
		БДК01	S01MD03	Бол нерв сист, опер на костно-мыш сист низк/ур
			S01MD02	Бол нерв сист, опер на костно-мыш сист сред/ур
			S01MD01	Бол нерв сист, опер на костно-мыш сист выс/ур
			D01MD01	Бол нерв сист, до сут, опер
G24	Дистония	БДК01	S01MD03	Бол нерв сист, опер на костно-мыш сист низк/ур
			S01MD02	Бол нерв сист, опер на костно-мыш сист сред/ур
			S01MD01	Бол нерв сист, опер на костно-мыш сист выс/ур
			D01MD01	Бол нерв сист, до сут, опер
G24.0	Дистония, вызванная лекарственными средствами	01M99	T019902	Др забол нервной сист
			T019901	Др забол нервной сист, реан >3 сут
			S019902	Др забол нервной сист с опер
			S019901	Др забол нервной сист с опер, реан >3 сут
		БДК01	S01MD03	Бол нерв сист, опер на костно-мыш сист низк/ур
			S01MD02	Бол нерв сист, опер на костно-мыш сист сред/ур
			S01MD01	Бол нерв сист, опер на костно-мыш сист выс/ур
			D01MD01	Бол нерв сист, до сут, опер
G24.1	Идиопатическая семейная дистония	01M03	T010301	Дегенер забол нервной системы
			S010301	Дегенер забол нервной системы с опер
		БДК01	S01MD03	Бол нерв сист, опер на костно-мыш сист низк/ур

			S01MD02	Бол нерв сист, опер на костно-мыш сист сред/ур
			S01MD01	Бол нерв сист, опер на костно-мыш сист выс/ур
			D01MD01	Бол нерв сист, до сут, опер
G24.2	Идиопатическая несемейная дистония	01M03	T010301	Дегенер забол нервной системы
			S010301	Дегенер забол нервной системы с опер
		БДК01	S01MD03	Бол нерв сист, опер на костно-мыш сист низк/ур
			S01MD02	Бол нерв сист, опер на костно-мыш сист сред/ур
			S01MD01	Бол нерв сист, опер на костно-мыш сист выс/ур
			D01MD01	Бол нерв сист, до сут, опер
G24.3	Спастическая кривошея	01M99	T019902	Др забол нервной сист
			T019901	Др забол нервной сист, реан >3 сут
			S019902	Др забол нервной сист с опер
			S019901	Др забол нервной сист с опер, реан >3 сут
		БДК01	S01MD03	Бол нерв сист, опер на костно-мыш сист низк/ур
			S01MD02	Бол нерв сист, опер на костно-мыш сист сред/ур
			S01MD01	Бол нерв сист, опер на костно-мыш сист выс/ур
			D01MD01	Бол нерв сист, до сут, опер
G24.4	Идиопатическая рото-лицевая дистония	01M99	T019902	Др забол нервной сист
			T019901	Др забол нервной сист, реан >3 сут
			S019902	Др забол нервной сист с опер
			S019901	Др забол нервной сист с опер, реан >3 сут
		БДК01	S01MD03	Бол нерв сист, опер на костно-мыш сист низк/ур
			S01MD02	Бол нерв сист, опер на костно-мыш сист сред/ур
			S01MD01	Бол нерв сист, опер на костно-мыш сист выс/ур
			D01MD01	Бол нерв сист, до сут, опер
G24.8	Другие дистонии	01M03	T010301	Дегенер забол нервной системы
			S010301	Дегенер забол нервной системы с опер
		БДК01	S01MD03	Бол нерв сист, опер на костно-мыш сист низк/ур
			S01MD02	Бол нерв сист, опер на костно-мыш сист сред/ур
			S01MD01	Бол нерв сист, опер на костно-мыш сист выс/ур
			D01MD01	Бол нерв сист, до сут, опер
G24.9	Дистония неуточненная	01M03	T010301	Дегенер забол нервной системы
			S010301	Дегенер забол нервной системы с опер
		БДК01	S01MD03	Бол нерв сист, опер на костно-мыш сист низк/ур
			S01MD02	Бол нерв сист, опер на костно-мыш сист сред/ур
			S01MD01	Бол нерв сист, опер на костно-мыш сист выс/ур
			D01MD01	Бол нерв сист, до сут, опер
G25	Другие экстрапирамидные и двигательные нарушения	БДК01	S01MD03	Бол нерв сист, опер на костно-мыш сист низк/ур
			S01MD02	Бол нерв сист, опер на костно-мыш сист сред/ур
			S01MD01	Бол нерв сист, опер на костно-мыш сист выс/ур
			D01MD01	Бол нерв сист, до сут, опер
G25.0	Эссенциальный тремор	01M99	T019902	Др забол нервной сист
			T019901	Др забол нервной сист, реан >3 сут
			S019902	Др забол нервной сист с опер
			S019901	Др забол нервной сист с опер, реан >3 сут
		БДК01	S01MD03	Бол нерв сист, опер на костно-мыш сист низк/ур
			S01MD02	Бол нерв сист, опер на костно-мыш сист сред/ур

			S01MD01	Бол нерв сист, опер на костно-мыш сист выс/ур
			D01MD01	Бол нерв сист, до сут, опер
G25.1	Тремор, вызванный лекарственными средствами	01M99	T019902	Др забол нервной сист
			T019901	Др забол нервной сист, реан >3 сут
			S019902	Др забол нервной сист с опер
			S019901	Др забол нервной сист с опер, реан >3 сут
		БДК01	S01MD03	Бол нерв сист, опер на костно-мыш сист низк/ур
			S01MD02	Бол нерв сист, опер на костно-мыш сист сред/ур
			S01MD01	Бол нерв сист, опер на костно-мыш сист выс/ур
			D01MD01	Бол нерв сист, до сут, опер
G25.2	Другие уточненные формы тремора	01M99	T019902	Др забол нервной сист
			T019901	Др забол нервной сист, реан >3 сут
			S019902	Др забол нервной сист с опер
			S019901	Др забол нервной сист с опер, реан >3 сут
		БДК01	S01MD03	Бол нерв сист, опер на костно-мыш сист низк/ур
			S01MD02	Бол нерв сист, опер на костно-мыш сист сред/ур
			S01MD01	Бол нерв сист, опер на костно-мыш сист выс/ур
			D01MD01	Бол нерв сист, до сут, опер
G25.3	Миоклонус	01M99	T019902	Др забол нервной сист
			T019901	Др забол нервной сист, реан >3 сут
			S019902	Др забол нервной сист с опер
			S019901	Др забол нервной сист с опер, реан >3 сут
		БДК01	S01MD03	Бол нерв сист, опер на костно-мыш сист низк/ур
			S01MD02	Бол нерв сист, опер на костно-мыш сист сред/ур
			S01MD01	Бол нерв сист, опер на костно-мыш сист выс/ур
			D01MD01	Бол нерв сист, до сут, опер
G25.4	Хорея, вызванная лекарственными средствами	01M99	T019902	Др забол нервной сист
			T019901	Др забол нервной сист, реан >3 сут
			S019902	Др забол нервной сист с опер
			S019901	Др забол нервной сист с опер, реан >3 сут
		БДК01	S01MD03	Бол нерв сист, опер на костно-мыш сист низк/ур
			S01MD02	Бол нерв сист, опер на костно-мыш сист сред/ур
			S01MD01	Бол нерв сист, опер на костно-мыш сист выс/ур
			D01MD01	Бол нерв сист, до сут, опер
G25.5	Другие виды хореи	01M03	T010301	Дегенер забол нервной системы
			S010301	Дегенер забол нервной системы с опер
		БДК01	S01MD03	Бол нерв сист, опер на костно-мыш сист низк/ур
			S01MD02	Бол нерв сист, опер на костно-мыш сист сред/ур
			S01MD01	Бол нерв сист, опер на костно-мыш сист выс/ур
			D01MD01	Бол нерв сист, до сут, опер
G25.6	Тики, вызванные лекарственными средствами и другие тики органического происхождения	01M99	T019902	Др забол нервной сист
			T019901	Др забол нервной сист, реан >3 сут
			S019902	Др забол нервной сист с опер
			S019901	Др забол нервной сист с опер, реан >3 сут
		БДК01	S01MD03	Бол нерв сист, опер на костно-мыш сист низк/ур
			S01MD02	Бол нерв сист, опер на костно-мыш сист сред/ур
			S01MD01	Бол нерв сист, опер на костно-мыш сист выс/ур

			D01MD01	Бол нерв сист, до сут, опер
G25.8	Другие уточненные экстрапирамидные и двигательные нарушения	01М03	Т010301	Дегенер забол нервной системы
			S010301	Дегенер забол нервной системы с опер
		БДК01	S01MD03	Бол нерв сист, опер на костно-мыш сист низк/ур
			S01MD02	Бол нерв сист, опер на костно-мыш сист сред/ур
			S01MD01	Бол нерв сист, опер на костно-мыш сист выс/ур
			D01MD01	Бол нерв сист, до сут, опер
G25.9	Экстрапирамидное и двигательное расстройство неуточненное	01М03	Т010301	Дегенер забол нервной системы
			S010301	Дегенер забол нервной системы с опер
		БДК01	S01MD03	Бол нерв сист, опер на костно-мыш сист низк/ур
			S01MD02	Бол нерв сист, опер на костно-мыш сист сред/ур
			S01MD01	Бол нерв сист, опер на костно-мыш сист выс/ур
			D01MD01	Бол нерв сист, до сут, опер
G26	Экстрапирамидные и двигательные нарушения при болезнях, классифицированных в других рубриках	01М03	Т010301	Дегенер забол нервной системы
			S010301	Дегенер забол нервной системы с опер
		БДК01	S01MD03	Бол нерв сист, опер на костно-мыш сист низк/ур
			S01MD02	Бол нерв сист, опер на костно-мыш сист сред/ур
			S01MD01	Бол нерв сист, опер на костно-мыш сист выс/ур
			D01MD01	Бол нерв сист, до сут, опер
G30	Болезнь альцгеймера	БДК01	S01MD03	Бол нерв сист, опер на костно-мыш сист низк/ур
			S01MD02	Бол нерв сист, опер на костно-мыш сист сред/ур
			S01MD01	Бол нерв сист, опер на костно-мыш сист выс/ур
			D01MD01	Бол нерв сист, до сут, опер
G30.0	Ранняя болезнь альцгеймера	01М03	Т010301	Дегенер забол нервной системы
			S010301	Дегенер забол нервной системы с опер
		БДК01	S01MD03	Бол нерв сист, опер на костно-мыш сист низк/ур
			S01MD02	Бол нерв сист, опер на костно-мыш сист сред/ур
			S01MD01	Бол нерв сист, опер на костно-мыш сист выс/ур
			D01MD01	Бол нерв сист, до сут, опер
G30.1	Поздняя болезнь альцгеймера	01М03	Т010301	Дегенер забол нервной системы
			S010301	Дегенер забол нервной системы с опер
		БДК01	S01MD03	Бол нерв сист, опер на костно-мыш сист низк/ур
			S01MD02	Бол нерв сист, опер на костно-мыш сист сред/ур
			S01MD01	Бол нерв сист, опер на костно-мыш сист выс/ур
			D01MD01	Бол нерв сист, до сут, опер
G30.8	Другие формы болезни альцгеймера	01М03	Т010301	Дегенер забол нервной системы
			S010301	Дегенер забол нервной системы с опер
		БДК01	S01MD03	Бол нерв сист, опер на костно-мыш сист низк/ур
			S01MD02	Бол нерв сист, опер на костно-мыш сист сред/ур
			S01MD01	Бол нерв сист, опер на костно-мыш сист выс/ур
			D01MD01	Бол нерв сист, до сут, опер
G30.9	Болезнь альцгеймера неуточненная	01М03	Т010301	Дегенер забол нервной системы
			S010301	Дегенер забол нервной системы с опер
		БДК01	S01MD03	Бол нерв сист, опер на костно-мыш сист низк/ур
			S01MD02	Бол нерв сист, опер на костно-мыш сист сред/ур
			S01MD01	Бол нерв сист, опер на костно-мыш сист выс/ур
			D01MD01	Бол нерв сист, до сут, опер

G31	Другие дегенеративные болезни нервной системы, не классифицированные в других рубриках	БДК01	S01MD03	Бол нерв сист, опер на костно-мыш сист низк/ур
			S01MD02	Бол нерв сист, опер на костно-мыш сист сред/ур
			S01MD01	Бол нерв сист, опер на костно-мыш сист выс/ур
			D01MD01	Бол нерв сист, до сут, опер
G31.0	Ограниченная атрофия головного мозга (болезнь пика)	01M03	T010301	Дегенер забол нервной системы
			S010301	Дегенер забол нервной системы с опер
		БДК01	S01MD03	Бол нерв сист, опер на костно-мыш сист низк/ур
			S01MD02	Бол нерв сист, опер на костно-мыш сист сред/ур
			S01MD01	Бол нерв сист, опер на костно-мыш сист выс/ур
			D01MD01	Бол нерв сист, до сут, опер
G31.1	Сенильная дегенерация головного мозга, не классифицированная в других рубриках	01M03	T010301	Дегенер забол нервной системы
			S010301	Дегенер забол нервной системы с опер
		БДК01	S01MD03	Бол нерв сист, опер на костно-мыш сист низк/ур
			S01MD02	Бол нерв сист, опер на костно-мыш сист сред/ур
			S01MD01	Бол нерв сист, опер на костно-мыш сист выс/ур
			D01MD01	Бол нерв сист, до сут, опер
G31.2	Дегенерация нервной системы, вызванная алкоголем (алкогольная энцефалопатия)	01M03	T010301	Дегенер забол нервной системы
			S010301	Дегенер забол нервной системы с опер
		БДК01	S01MD03	Бол нерв сист, опер на костно-мыш сист низк/ур
			S01MD02	Бол нерв сист, опер на костно-мыш сист сред/ур
			S01MD01	Бол нерв сист, опер на костно-мыш сист выс/ур
			D01MD01	Бол нерв сист, до сут, опер
G31.8	Другие уточненные дегенеративные болезни нервной системы	01M03	T010301	Дегенер забол нервной системы
			S010301	Дегенер забол нервной системы с опер
		БДК01	S01MD03	Бол нерв сист, опер на костно-мыш сист низк/ур
			S01MD02	Бол нерв сист, опер на костно-мыш сист сред/ур
			S01MD01	Бол нерв сист, опер на костно-мыш сист выс/ур
			D01MD01	Бол нерв сист, до сут, опер
G31.9	Дегенеративная болезнь нервной системы неуточненная	01M03	T010301	Дегенер забол нервной системы
			S010301	Дегенер забол нервной системы с опер
		БДК01	S01MD03	Бол нерв сист, опер на костно-мыш сист низк/ур
			S01MD02	Бол нерв сист, опер на костно-мыш сист сред/ур
			S01MD01	Бол нерв сист, опер на костно-мыш сист выс/ур
			D01MD01	Бол нерв сист, до сут, опер
G32	Другие дегенеративные нарушения нервной системы при болезнях, классифицированных в других рубриках	БДК01	S01MD03	Бол нерв сист, опер на костно-мыш сист низк/ур
			S01MD02	Бол нерв сист, опер на костно-мыш сист сред/ур
			S01MD01	Бол нерв сист, опер на костно-мыш сист выс/ур
			D01MD01	Бол нерв сист, до сут, опер
G32.0	Подострая комбинированная дегенерация спинного мозга при болезнях, классифицированных в других рубриках	01M99	T019902	Др забол нервной сист
			T019901	Др забол нервной сист, реан >3 сут
			S019902	Др забол нервной сист с опер
			S019901	Др забол нервной сист с опер, реан >3 сут
		БДК01	S01MD03	Бол нерв сист, опер на костно-мыш сист низк/ур
			S01MD02	Бол нерв сист, опер на костно-мыш сист сред/ур
			S01MD01	Бол нерв сист, опер на костно-мыш сист выс/ур
			D01MD01	Бол нерв сист, до сут, опер
G32.8	Другие уточненные	01M03	T010301	Дегенер забол нервной системы

	дегенеративные нарушения нервной системы при болезнях, классифицированных в других рубриках		S010301	Дегенер забол нервной системы с опер
		БДК01	S01MD03	Бол нерв сист, опер на костно-мыш сист низк/ур
			S01MD02	Бол нерв сист, опер на костно-мыш сист сред/ур
			S01MD01	Бол нерв сист, опер на костно-мыш сист выс/ур
			D01MD01	Бол нерв сист, до сут, опер
G35	Рассеянный склероз	01M04	T010401	Расс. склероз и мозжечковая атаксия
		БДК01	S01MD03	Бол нерв сист, опер на костно-мыш сист низк/ур
			S01MD02	Бол нерв сист, опер на костно-мыш сист сред/ур
			S01MD01	Бол нерв сист, опер на костно-мыш сист выс/ур
			D01MD01	Бол нерв сист, до сут, опер
G36	Другая форма острой диссеминированной демиелинизации	БДК01	S01MD03	Бол нерв сист, опер на костно-мыш сист низк/ур
			S01MD02	Бол нерв сист, опер на костно-мыш сист сред/ур
			S01MD01	Бол нерв сист, опер на костно-мыш сист выс/ур
			D01MD01	Бол нерв сист, до сут, опер
G36.0	Оптиконевромиелит (болезнь девика)	01M04	T010401	Расс. склероз и мозжечковая атаксия
		БДК01	S01MD03	Бол нерв сист, опер на костно-мыш сист низк/ур
			S01MD02	Бол нерв сист, опер на костно-мыш сист сред/ур
			S01MD01	Бол нерв сист, опер на костно-мыш сист выс/ур
			D01MD01	Бол нерв сист, до сут, опер
G36.1	Острый и подострый геморрагический лейкоэнцефалит (болезнь харста)	01M04	T010401	Расс. склероз и мозжечковая атаксия
		БДК01	S01MD03	Бол нерв сист, опер на костно-мыш сист низк/ур
			S01MD02	Бол нерв сист, опер на костно-мыш сист сред/ур
			S01MD01	Бол нерв сист, опер на костно-мыш сист выс/ур
			D01MD01	Бол нерв сист, до сут, опер
G36.8	Другие уточненные формы острой диссеминированной демиелинизации	01M04	T010401	Расс. склероз и мозжечковая атаксия
		БДК01	S01MD03	Бол нерв сист, опер на костно-мыш сист низк/ур
			S01MD02	Бол нерв сист, опер на костно-мыш сист сред/ур
			S01MD01	Бол нерв сист, опер на костно-мыш сист выс/ур
			D01MD01	Бол нерв сист, до сут, опер
G36.9	Острая диссеминированная демиелинизация неуточненная	01M04	T010401	Расс. склероз и мозжечковая атаксия
		БДК01	S01MD03	Бол нерв сист, опер на костно-мыш сист низк/ур
			S01MD02	Бол нерв сист, опер на костно-мыш сист сред/ур
			S01MD01	Бол нерв сист, опер на костно-мыш сист выс/ур
			D01MD01	Бол нерв сист, до сут, опер
G37	Другие демиелинизирующие болезни центральной нервной системы	БДК01	S01MD03	Бол нерв сист, опер на костно-мыш сист низк/ур
			S01MD02	Бол нерв сист, опер на костно-мыш сист сред/ур
			S01MD01	Бол нерв сист, опер на костно-мыш сист выс/ур
			D01MD01	Бол нерв сист, до сут, опер
G37.0	Диффузный склероз (болезнь шильдера)	01M04	T010401	Расс. склероз и мозжечковая атаксия
		БДК01	S01MD03	Бол нерв сист, опер на костно-мыш сист низк/ур
			S01MD02	Бол нерв сист, опер на костно-мыш сист сред/ур
			S01MD01	Бол нерв сист, опер на костно-мыш сист выс/ур
			D01MD01	Бол нерв сист, до сут, опер
G37.1	Центральная демиелинизация мозолистого тела	01M04	T010401	Расс. склероз и мозжечковая атаксия
		БДК01	S01MD03	Бол нерв сист, опер на костно-мыш сист низк/ур
			S01MD02	Бол нерв сист, опер на костно-мыш сист сред/ур
			S01MD01	Бол нерв сист, опер на костно-мыш сист выс/ур

			D01MD01	Бол нерв сист, до сут, опер
G37.2	Центральный понтинный миелинолиз	01M04	T010401	Расс. склероз и мозжечковая атаксия
		БДК01	S01MD03	Бол нерв сист, опер на костно-мыш сист низк/ур
			S01MD02	Бол нерв сист, опер на костно-мыш сист сред/ур
			S01MD01	Бол нерв сист, опер на костно-мыш сист выс/ур
			D01MD01	Бол нерв сист, до сут, опер
G37.3	Острый поперечный миелит при демиелинизирующей болезни центральной нервной системы	01M04	T010401	Расс. склероз и мозжечковая атаксия
		БДК01	S01MD03	Бол нерв сист, опер на костно-мыш сист низк/ур
			S01MD02	Бол нерв сист, опер на костно-мыш сист сред/ур
			S01MD01	Бол нерв сист, опер на костно-мыш сист выс/ур
			D01MD01	Бол нерв сист, до сут, опер
G37.4	Подострый некротизирующий миелит	01M04	T010401	Расс. склероз и мозжечковая атаксия
		БДК01	S01MD03	Бол нерв сист, опер на костно-мыш сист низк/ур
			S01MD02	Бол нерв сист, опер на костно-мыш сист сред/ур
			S01MD01	Бол нерв сист, опер на костно-мыш сист выс/ур
			D01MD01	Бол нерв сист, до сут, опер
G37.5	Концентрический склероз (бало)	01M04	T010401	Расс. склероз и мозжечковая атаксия
		БДК01	S01MD03	Бол нерв сист, опер на костно-мыш сист низк/ур
			S01MD02	Бол нерв сист, опер на костно-мыш сист сред/ур
			S01MD01	Бол нерв сист, опер на костно-мыш сист выс/ур
			D01MD01	Бол нерв сист, до сут, опер
G37.8	Другие уточненные демиелинизирующие болезни центральной нервной системы	01M04	T010401	Расс. склероз и мозжечковая атаксия
		БДК01	S01MD03	Бол нерв сист, опер на костно-мыш сист низк/ур
			S01MD02	Бол нерв сист, опер на костно-мыш сист сред/ур
			S01MD01	Бол нерв сист, опер на костно-мыш сист выс/ур
			D01MD01	Бол нерв сист, до сут, опер
G37.9	Демиелинизирующая болезнь центральной нервной системы неуточненная	01M04	T010401	Расс. склероз и мозжечковая атаксия
		БДК01	S01MD03	Бол нерв сист, опер на костно-мыш сист низк/ур
			S01MD02	Бол нерв сист, опер на костно-мыш сист сред/ур
			S01MD01	Бол нерв сист, опер на костно-мыш сист выс/ур
			D01MD01	Бол нерв сист, до сут, опер
G40	Эпилепсия	БДК01	S01MD03	Бол нерв сист, опер на костно-мыш сист низк/ур
			S01MD02	Бол нерв сист, опер на костно-мыш сист сред/ур
			S01MD01	Бол нерв сист, опер на костно-мыш сист выс/ур
			D01MD01	Бол нерв сист, до сут, опер
			A01MD01	Бол нерв сист, до сут
G40.0	Локализованная (фокальная)(парциальная) идиопатическая эпилепсия и эпилептические синдромы с судорожными припадками с фокальным началом	01M13	T011302	Судороги и гол боли, эпилепсия
			T011301	Судороги и гол боли, реан >3 сут
		БДК01	S01MD03	Бол нерв сист, опер на костно-мыш сист низк/ур
			S01MD02	Бол нерв сист, опер на костно-мыш сист сред/ур
			S01MD01	Бол нерв сист, опер на костно-мыш сист выс/ур
			D01MD01	Бол нерв сист, до сут, опер
G40.1	Локализованная (фокальная)(парциальная) симптоматическая эпилепсия и эпилептические синдромы с простыми парциальными припадками	01M13	T011302	Судороги и гол боли, эпилепсия
			T011301	Судороги и гол боли, реан >3 сут
		БДК01	S01MD03	Бол нерв сист, опер на костно-мыш сист низк/ур
			S01MD02	Бол нерв сист, опер на костно-мыш сист сред/ур
			S01MD01	Бол нерв сист, опер на костно-мыш сист выс/ур

			D01MD01	Бол нерв сист, до сут, опер
G40.2	Локализованная (фокальная)(парциальная) симптоматическая эпилепсия и эпилептические синдромы с комплексными парциальными судорожными припадками	01М13	Т011302	Судороги и гол боли, эпилепсия
			Т011301	Судороги и гол боли, реан >3 сут
		БДК01	S01MD03	Бол нерв сист, опер на костно-мыш сист низк/ур
			S01MD02	Бол нерв сист, опер на костно-мыш сист сред/ур
			S01MD01	Бол нерв сист, опер на костно-мыш сист выс/ур
			D01MD01	Бол нерв сист, до сут, опер
G40.3	Генерализованная идиопатическая эпилепсия и эпилептические синдромы	01М13	Т011302	Судороги и гол боли, эпилепсия
			Т011301	Судороги и гол боли, реан >3 сут
		БДК01	S01MD03	Бол нерв сист, опер на костно-мыш сист низк/ур
			S01MD02	Бол нерв сист, опер на костно-мыш сист сред/ур
			S01MD01	Бол нерв сист, опер на костно-мыш сист выс/ур
			D01MD01	Бол нерв сист, до сут, опер
G40.4	Другие виды генерализованной эпилепсии и эпилептических синдромов	01М13	Т011302	Судороги и гол боли, эпилепсия
			Т011301	Судороги и гол боли, реан >3 сут
		БДК01	S01MD03	Бол нерв сист, опер на костно-мыш сист низк/ур
			S01MD02	Бол нерв сист, опер на костно-мыш сист сред/ур
			S01MD01	Бол нерв сист, опер на костно-мыш сист выс/ур
			D01MD01	Бол нерв сист, до сут, опер
G40.5	Особые эпилептические синдромы	01М13	Т011302	Судороги и гол боли, эпилепсия
			Т011301	Судороги и гол боли, реан >3 сут
		БДК01	S01MD03	Бол нерв сист, опер на костно-мыш сист низк/ур
			S01MD02	Бол нерв сист, опер на костно-мыш сист сред/ур
			S01MD01	Бол нерв сист, опер на костно-мыш сист выс/ур
			D01MD01	Бол нерв сист, до сут, опер
G40.6	Припадки grand mal неуточненные (с малыми припадками (petit mal) или без них)	01М13	Т011302	Судороги и гол боли, эпилепсия
			Т011301	Судороги и гол боли, реан >3 сут
		БДК01	S01MD03	Бол нерв сист, опер на костно-мыш сист низк/ур
			S01MD02	Бол нерв сист, опер на костно-мыш сист сред/ур
			S01MD01	Бол нерв сист, опер на костно-мыш сист выс/ур
			D01MD01	Бол нерв сист, до сут, опер
			A01MD01	Бол нерв сист, до сут
G40.7	Малые припадки (petit mal) неуточненные, без припадков grand mal	01М13	Т011302	Судороги и гол боли, эпилепсия
			Т011301	Судороги и гол боли, реан >3 сут
		БДК01	S01MD03	Бол нерв сист, опер на костно-мыш сист низк/ур
			S01MD02	Бол нерв сист, опер на костно-мыш сист сред/ур
			S01MD01	Бол нерв сист, опер на костно-мыш сист выс/ур
			D01MD01	Бол нерв сист, до сут, опер
			A01MD01	Бол нерв сист, до сут
G40.8	Другие уточненные формы эпилепсии	01М13	Т011302	Судороги и гол боли, эпилепсия
			Т011301	Судороги и гол боли, реан >3 сут
		БДК01	S01MD03	Бол нерв сист, опер на костно-мыш сист низк/ур
			S01MD02	Бол нерв сист, опер на костно-мыш сист сред/ур
			S01MD01	Бол нерв сист, опер на костно-мыш сист выс/ур
			D01MD01	Бол нерв сист, до сут, опер
G40.9	Эпилепсия неуточненная	01М13	Т011302	Судороги и гол боли, эпилепсия
			Т011301	Судороги и гол боли, реан >3 сут

		БДК01	S01MD03	Бол нерв сист, опер на костно-мыш сист низк/ур
			S01MD02	Бол нерв сист, опер на костно-мыш сист сред/ур
			S01MD01	Бол нерв сист, опер на костно-мыш сист выс/ур
			D01MD01	Бол нерв сист, до сут, опер
G41	Эпилептический статус	БДК01	S01MD03	Бол нерв сист, опер на костно-мыш сист низк/ур
			S01MD02	Бол нерв сист, опер на костно-мыш сист сред/ур
			S01MD01	Бол нерв сист, опер на костно-мыш сист выс/ур
			D01MD01	Бол нерв сист, до сут, опер
G41.0	Эпилептический статус grand mal (судорожных припадков)	01M13	T011302	Судороги и гол боли, эпилепсия
			T011301	Судороги и гол боли, реан >3 сут
		БДК01	S01MD03	Бол нерв сист, опер на костно-мыш сист низк/ур
			S01MD02	Бол нерв сист, опер на костно-мыш сист сред/ур
			S01MD01	Бол нерв сист, опер на костно-мыш сист выс/ур
			D01MD01	Бол нерв сист, до сут, опер
G41.1	Эпилептический статус petit mal (малых припадков)	01M13	T011302	Судороги и гол боли, эпилепсия
			T011301	Судороги и гол боли, реан >3 сут
		БДК01	S01MD03	Бол нерв сист, опер на костно-мыш сист низк/ур
			S01MD02	Бол нерв сист, опер на костно-мыш сист сред/ур
			S01MD01	Бол нерв сист, опер на костно-мыш сист выс/ур
			D01MD01	Бол нерв сист, до сут, опер
G41.2	Сложный парциальный эпилептический статус	01M13	T011302	Судороги и гол боли, эпилепсия
			T011301	Судороги и гол боли, реан >3 сут
		БДК01	S01MD03	Бол нерв сист, опер на костно-мыш сист низк/ур
			S01MD02	Бол нерв сист, опер на костно-мыш сист сред/ур
			S01MD01	Бол нерв сист, опер на костно-мыш сист выс/ур
			D01MD01	Бол нерв сист, до сут, опер
G41.8	Другой уточненный эпилептический статус	01M13	T011302	Судороги и гол боли, эпилепсия
			T011301	Судороги и гол боли, реан >3 сут
		БДК01	S01MD03	Бол нерв сист, опер на костно-мыш сист низк/ур
			S01MD02	Бол нерв сист, опер на костно-мыш сист сред/ур
			S01MD01	Бол нерв сист, опер на костно-мыш сист выс/ур
			D01MD01	Бол нерв сист, до сут, опер
G41.9	Эпилептический статус неуточненный	01M13	T011302	Судороги и гол боли, эпилепсия
			T011301	Судороги и гол боли, реан >3 сут
		БДК01	S01MD03	Бол нерв сист, опер на костно-мыш сист низк/ур
			S01MD02	Бол нерв сист, опер на костно-мыш сист сред/ур
			S01MD01	Бол нерв сист, опер на костно-мыш сист выс/ур
			D01MD01	Бол нерв сист, до сут, опер
G43	Мигрень	БДК01	S01MD03	Бол нерв сист, опер на костно-мыш сист низк/ур
			S01MD02	Бол нерв сист, опер на костно-мыш сист сред/ур
			S01MD01	Бол нерв сист, опер на костно-мыш сист выс/ур
			D01MD01	Бол нерв сист, до сут, опер
G43.0	Мигрень без ауры (простая мигрень)	01M13	T011303	Судороги и гол боль
			T011302	Судороги и гол боли, эпилепсия
			T011301	Судороги и гол боли, реан >3 сут
		БДК01	S01MD03	Бол нерв сист, опер на костно-мыш сист низк/ур
			S01MD02	Бол нерв сист, опер на костно-мыш сист сред/ур

			S01MD01	Бол нерв сист, опер на костно-мыш сист выс/ур
			D01MD01	Бол нерв сист, до сут, опер
G43.1	Мигрень с аурой (классическая мигрень)	01M13	T011303	Судороги и гол боль
			T011302	Судороги и гол боли, эпилепсия
			T011301	Судороги и гол боли, реан >3 сут
		БДК01	S01MD03	Бол нерв сист, опер на костно-мыш сист низк/ур
			S01MD02	Бол нерв сист, опер на костно-мыш сист сред/ур
			S01MD01	Бол нерв сист, опер на костно-мыш сист выс/ур
			D01MD01	Бол нерв сист, до сут, опер
G43.2	Мигренозный статус	01M13	T011303	Судороги и гол боль
			T011302	Судороги и гол боли, эпилепсия
			T011301	Судороги и гол боли, реан >3 сут
		БДК01	S01MD03	Бол нерв сист, опер на костно-мыш сист низк/ур
			S01MD02	Бол нерв сист, опер на костно-мыш сист сред/ур
			S01MD01	Бол нерв сист, опер на костно-мыш сист выс/ур
			D01MD01	Бол нерв сист, до сут, опер
G43.3	Осложненная мигрень	01M13	T011303	Судороги и гол боль
			T011302	Судороги и гол боли, эпилепсия
			T011301	Судороги и гол боли, реан >3 сут
		БДК01	S01MD03	Бол нерв сист, опер на костно-мыш сист низк/ур
			S01MD02	Бол нерв сист, опер на костно-мыш сист сред/ур
			S01MD01	Бол нерв сист, опер на костно-мыш сист выс/ур
			D01MD01	Бол нерв сист, до сут, опер
G43.8	Другая мигрень	01M13	T011303	Судороги и гол боль
			T011302	Судороги и гол боли, эпилепсия
			T011301	Судороги и гол боли, реан >3 сут
		БДК01	S01MD03	Бол нерв сист, опер на костно-мыш сист низк/ур
			S01MD02	Бол нерв сист, опер на костно-мыш сист сред/ур
			S01MD01	Бол нерв сист, опер на костно-мыш сист выс/ур
			D01MD01	Бол нерв сист, до сут, опер
G43.9	Мигрень неуточненная	01M13	T011303	Судороги и гол боль
			T011302	Судороги и гол боли, эпилепсия
			T011301	Судороги и гол боли, реан >3 сут
		БДК01	S01MD03	Бол нерв сист, опер на костно-мыш сист низк/ур
			S01MD02	Бол нерв сист, опер на костно-мыш сист сред/ур
			S01MD01	Бол нерв сист, опер на костно-мыш сист выс/ур
			D01MD01	Бол нерв сист, до сут, опер
			A01MD01	Бол нерв сист, до сут
G44	Другие синдромы головной боли	БДК01	S01MD03	Бол нерв сист, опер на костно-мыш сист низк/ур
			S01MD02	Бол нерв сист, опер на костно-мыш сист сред/ур
			S01MD01	Бол нерв сист, опер на костно-мыш сист выс/ур
			D01MD01	Бол нерв сист, до сут, опер
			A01MD01	Бол нерв сист, до сут
G44.0	Синдром "гистаминовой" головной боли (хроническая пароксизмальная гемикрания)	01M13	T011303	Судороги и гол боль
			T011302	Судороги и гол боли, эпилепсия
			T011301	Судороги и гол боли, реан >3 сут
		БДК01	S01MD03	Бол нерв сист, опер на костно-мыш сист низк/ур

			S01MD02	Бол нерв сист, опер на костно-мыш сист сред/ур
			S01MD01	Бол нерв сист, опер на костно-мыш сист выс/ур
			D01MD01	Бол нерв сист, до сут, опер
G44.1	Сосудистая головная боль, не классифицированная в других рубриках	01M13	T011303	Судороги и гол боль
			T011302	Судороги и гол боли, эпилепсия
			T011301	Судороги и гол боли, реан >3 сут
		БДК01	S01MD03	Бол нерв сист, опер на костно-мыш сист низк/ур
			S01MD02	Бол нерв сист, опер на костно-мыш сист сред/ур
			S01MD01	Бол нерв сист, опер на костно-мыш сист выс/ур
			D01MD01	Бол нерв сист, до сут, опер
G44.2	Головная боль напряженного типа	01M13	T011303	Судороги и гол боль
			T011302	Судороги и гол боли, эпилепсия
			T011301	Судороги и гол боли, реан >3 сут
		БДК01	S01MD03	Бол нерв сист, опер на костно-мыш сист низк/ур
			S01MD02	Бол нерв сист, опер на костно-мыш сист сред/ур
			S01MD01	Бол нерв сист, опер на костно-мыш сист выс/ур
			D01MD01	Бол нерв сист, до сут, опер
G44.3	Хроническая посттравматическая головная боль	01M13	T011303	Судороги и гол боль
			T011302	Судороги и гол боли, эпилепсия
			T011301	Судороги и гол боли, реан >3 сут
		БДК01	S01MD03	Бол нерв сист, опер на костно-мыш сист низк/ур
			S01MD02	Бол нерв сист, опер на костно-мыш сист сред/ур
			S01MD01	Бол нерв сист, опер на костно-мыш сист выс/ур
			D01MD01	Бол нерв сист, до сут, опер
G44.4	Головная боль, вызванная применением лекарственных средств, не классифицированная в других рубри	01M13	T011303	Судороги и гол боль
			T011302	Судороги и гол боли, эпилепсия
			T011301	Судороги и гол боли, реан >3 сут
		БДК01	S01MD03	Бол нерв сист, опер на костно-мыш сист низк/ур
			S01MD02	Бол нерв сист, опер на костно-мыш сист сред/ур
			S01MD01	Бол нерв сист, опер на костно-мыш сист выс/ур
			D01MD01	Бол нерв сист, до сут, опер
G44.8	Другие уточненные синдромы головной боли	01M13	T011303	Судороги и гол боль
			T011302	Судороги и гол боли, эпилепсия
			T011301	Судороги и гол боли, реан >3 сут
		БДК01	S01MD03	Бол нерв сист, опер на костно-мыш сист низк/ур
			S01MD02	Бол нерв сист, опер на костно-мыш сист сред/ур
			S01MD01	Бол нерв сист, опер на костно-мыш сист выс/ур
			D01MD01	Бол нерв сист, до сут, опер
G45	Преходящие церебральные ишемические приступы [атаки] и родственные синдромы	БДК01	S01MD03	Бол нерв сист, опер на костно-мыш сист низк/ур
			S01MD02	Бол нерв сист, опер на костно-мыш сист сред/ур
			S01MD01	Бол нерв сист, опер на костно-мыш сист выс/ур
			D01MD01	Бол нерв сист, до сут, опер
G45.0	Синдром вертебробазилярной артериальной системы	01M06	T010601	ТИА и окклюзии пер мозг сосуд без инфаркта
		БДК01	S01MD03	Бол нерв сист, опер на костно-мыш сист низк/ур
			S01MD02	Бол нерв сист, опер на костно-мыш сист сред/ур
			S01MD01	Бол нерв сист, опер на костно-мыш сист выс/ур
			D01MD01	Бол нерв сист, до сут, опер

G45.1	Синдром сонной артерии (полушарный)	01М06	Т010601	ТИА и окклюзии пер мозг сосуд без инфаркта
		БДК01	S01MD03	Бол нерв сист, опер на костно-мыш сист низк/ур
			S01MD02	Бол нерв сист, опер на костно-мыш сист сред/ур
			S01MD01	Бол нерв сист, опер на костно-мыш сист выс/ур
			D01MD01	Бол нерв сист, до сут, опер
G45.2	Множественные и двусторонние синдромы прецеребральных артерий	01М06	Т010601	ТИА и окклюзии пер мозг сосуд без инфаркта
		БДК01	S01MD03	Бол нерв сист, опер на костно-мыш сист низк/ур
			S01MD02	Бол нерв сист, опер на костно-мыш сист сред/ур
			S01MD01	Бол нерв сист, опер на костно-мыш сист выс/ур
			D01MD01	Бол нерв сист, до сут, опер
G45.4	Транзиторная глобальная амнезия	01М07	Т010701	Неспец цереброваск заболевания
		БДК01	S01MD03	Бол нерв сист, опер на костно-мыш сист низк/ур
			S01MD02	Бол нерв сист, опер на костно-мыш сист сред/ур
			S01MD01	Бол нерв сист, опер на костно-мыш сист выс/ур
			D01MD01	Бол нерв сист, до сут, опер
G45.8	Другие транзиторные церебральные ишемические атаки и связанные с ними синдромы	01М06	Т010601	ТИА и окклюзии пер мозг сосуд без инфаркта
		БДК01	S01MD03	Бол нерв сист, опер на костно-мыш сист низк/ур
			S01MD02	Бол нерв сист, опер на костно-мыш сист сред/ур
			S01MD01	Бол нерв сист, опер на костно-мыш сист выс/ур
			D01MD01	Бол нерв сист, до сут, опер
G45.9	Транзиторная церебральная ишемическая атака неуточненная	01М06	Т010601	ТИА и окклюзии пер мозг сосуд без инфаркта
		БДК01	S01MD03	Бол нерв сист, опер на костно-мыш сист низк/ур
			S01MD02	Бол нерв сист, опер на костно-мыш сист сред/ур
			S01MD01	Бол нерв сист, опер на костно-мыш сист выс/ур
			D01MD01	Бол нерв сист, до сут, опер
G46	Сосудистые мозговые синдромы при цереброваскулярных болезнях (i60-i67+)	БДК01	S01MD03	Бол нерв сист, опер на костно-мыш сист низк/ур
			S01MD02	Бол нерв сист, опер на костно-мыш сист сред/ур
			S01MD01	Бол нерв сист, опер на костно-мыш сист выс/ур
			D01MD01	Бол нерв сист, до сут, опер
G46.0	Синдром средней мозговой артерии	01М06	Т010601	ТИА и окклюзии пер мозг сосуд без инфаркта
		БДК01	S01MD03	Бол нерв сист, опер на костно-мыш сист низк/ур
			S01MD02	Бол нерв сист, опер на костно-мыш сист сред/ур
			S01MD01	Бол нерв сист, опер на костно-мыш сист выс/ур
			D01MD01	Бол нерв сист, до сут, опер
G46.1	Синдром передней мозговой артерии	01М06	Т010601	ТИА и окклюзии пер мозг сосуд без инфаркта
		БДК01	S01MD03	Бол нерв сист, опер на костно-мыш сист низк/ур
			S01MD02	Бол нерв сист, опер на костно-мыш сист сред/ур
			S01MD01	Бол нерв сист, опер на костно-мыш сист выс/ур
			D01MD01	Бол нерв сист, до сут, опер
G46.2	Синдром задней мозговой артерии	01М06	Т010601	ТИА и окклюзии пер мозг сосуд без инфаркта
		БДК01	S01MD03	Бол нерв сист, опер на костно-мыш сист низк/ур
			S01MD02	Бол нерв сист, опер на костно-мыш сист сред/ур
			S01MD01	Бол нерв сист, опер на костно-мыш сист выс/ур
			D01MD01	Бол нерв сист, до сут, опер
G46.3	Синдром инсульта ствола головного мозга	01М07	Т010701	Неспец цереброваск заболевания
		БДК01	S01MD03	Бол нерв сист, опер на костно-мыш сист низк/ур
			S01MD02	Бол нерв сист, опер на костно-мыш сист сред/ур

			S01MD01	Бол нерв сист, опер на костно-мыш сист выс/ур
			D01MD01	Бол нерв сист, до сут, опер
G46.4	Синдром мозжечкового инсульта	01M05	T010503	Спец наруш мозг/кровообр, без ТИА, умер <3 сут
			T010502	Спец наруш мозг/кровообр, без ТИА
			T010501	Спец наруш мозг/кровообр, без ТИА, реан >3 сут
			S010501	Спец наруш мозг/кровообр, без ТИА с опер
		БДК01	S01MD03	Бол нерв сист, опер на костно-мыш сист низк/ур
			S01MD02	Бол нерв сист, опер на костно-мыш сист сред/ур
			S01MD01	Бол нерв сист, опер на костно-мыш сист выс/ур
			D01MD01	Бол нерв сист, до сут, опер
G46.5	Чисто двигательный лакунарный синдром	01M05	T010503	Спец наруш мозг/кровообр, без ТИА, умер <3 сут
			T010502	Спец наруш мозг/кровообр, без ТИА
			T010501	Спец наруш мозг/кровообр, без ТИА, реан >3 сут
			S010501	Спец наруш мозг/кровообр, без ТИА с опер
		БДК01	S01MD03	Бол нерв сист, опер на костно-мыш сист низк/ур
			S01MD02	Бол нерв сист, опер на костно-мыш сист сред/ур
			S01MD01	Бол нерв сист, опер на костно-мыш сист выс/ур
			D01MD01	Бол нерв сист, до сут, опер
G46.6	Чисто чувствительный лакунарный синдром	01M05	T010503	Спец наруш мозг/кровообр, без ТИА, умер <3 сут
			T010502	Спец наруш мозг/кровообр, без ТИА
			T010501	Спец наруш мозг/кровообр, без ТИА, реан >3 сут
			S010501	Спец наруш мозг/кровообр, без ТИА с опер
		БДК01	S01MD03	Бол нерв сист, опер на костно-мыш сист низк/ур
			S01MD02	Бол нерв сист, опер на костно-мыш сист сред/ур
			S01MD01	Бол нерв сист, опер на костно-мыш сист выс/ур
			D01MD01	Бол нерв сист, до сут, опер
G46.7	Другие лакунарные синдромы	01M05	T010503	Спец наруш мозг/кровообр, без ТИА, умер <3 сут
			T010502	Спец наруш мозг/кровообр, без ТИА
			T010501	Спец наруш мозг/кровообр, без ТИА, реан >3 сут
			S010501	Спец наруш мозг/кровообр, без ТИА с опер
		БДК01	S01MD03	Бол нерв сист, опер на костно-мыш сист низк/ур
			S01MD02	Бол нерв сист, опер на костно-мыш сист сред/ур
			S01MD01	Бол нерв сист, опер на костно-мыш сист выс/ур
			D01MD01	Бол нерв сист, до сут, опер
G46.8	Другие сосудистые синдромы головного мозга при цереброваскулярных болезнях	01M07	T010701	Неспец цереброваск заболевания
		БДК01	S01MD03	Бол нерв сист, опер на костно-мыш сист низк/ур
			S01MD02	Бол нерв сист, опер на костно-мыш сист сред/ур
			S01MD01	Бол нерв сист, опер на костно-мыш сист выс/ур
			D01MD01	Бол нерв сист, до сут, опер
G47.4	Нарколепсия и катаплексия	01M99	T019902	Др забол нервной сист
			T019901	Др забол нервной сист, реан >3 сут
			S019902	Др забол нервной сист с опер
			S019901	Др забол нервной сист с опер, реан >3 сут
		БДК01	S01MD03	Бол нерв сист, опер на костно-мыш сист низк/ур

			S01MD02	Бол нерв сист, опер на костно-мыш сист сред/ур
			S01MD01	Бол нерв сист, опер на костно-мыш сист выс/ур
			D01MD01	Бол нерв сист, до сут, опер
G50	Поражения тройничного нерва	БДК01	S01MD03	Бол нерв сист, опер на костно-мыш сист низк/ур
			S01MD02	Бол нерв сист, опер на костно-мыш сист сред/ур
			S01MD01	Бол нерв сист, опер на костно-мыш сист выс/ур
			D01MD01	Бол нерв сист, до сут, опер
G50.0	Невралгия тройничного нерва	01M08	T010801	Забол внутричереп и периф нервов
			S010801	Забол внутричереп и периф нервов с опер
		БДК01	S01MD03	Бол нерв сист, опер на костно-мыш сист низк/ур
			S01MD02	Бол нерв сист, опер на костно-мыш сист сред/ур
			S01MD01	Бол нерв сист, опер на костно-мыш сист выс/ур
			D01MD01	Бол нерв сист, до сут, опер
G50.1	Атипичная лицевая боль	01M08	T010801	Забол внутричереп и периф нервов
			S010801	Забол внутричереп и периф нервов с опер
		БДК01	S01MD03	Бол нерв сист, опер на костно-мыш сист низк/ур
			S01MD02	Бол нерв сист, опер на костно-мыш сист сред/ур
			S01MD01	Бол нерв сист, опер на костно-мыш сист выс/ур
			D01MD01	Бол нерв сист, до сут, опер
G50.8	Другие поражения тройничного нерва	01M08	T010801	Забол внутричереп и периф нервов
			S010801	Забол внутричереп и периф нервов с опер
		БДК01	S01MD03	Бол нерв сист, опер на костно-мыш сист низк/ур
			S01MD02	Бол нерв сист, опер на костно-мыш сист сред/ур
			S01MD01	Бол нерв сист, опер на костно-мыш сист выс/ур
			D01MD01	Бол нерв сист, до сут, опер
G50.9	Поражение тройничного нерва неуточненное	01M08	T010801	Забол внутричереп и периф нервов
			S010801	Забол внутричереп и периф нервов с опер
		БДК01	S01MD03	Бол нерв сист, опер на костно-мыш сист низк/ур
			S01MD02	Бол нерв сист, опер на костно-мыш сист сред/ур
			S01MD01	Бол нерв сист, опер на костно-мыш сист выс/ур
			D01MD01	Бол нерв сист, до сут, опер
G51	Поражения лицевого нерва	БДК01	S01MD03	Бол нерв сист, опер на костно-мыш сист низк/ур
			S01MD02	Бол нерв сист, опер на костно-мыш сист сред/ур
			S01MD01	Бол нерв сист, опер на костно-мыш сист выс/ур
			D01MD01	Бол нерв сист, до сут, опер
G51.0	Паралич белла	01M08	T010801	Забол внутричереп и периф нервов
			S010801	Забол внутричереп и периф нервов с опер
		БДК01	S01MD03	Бол нерв сист, опер на костно-мыш сист низк/ур
			S01MD02	Бол нерв сист, опер на костно-мыш сист сред/ур
			S01MD01	Бол нерв сист, опер на костно-мыш сист выс/ур
			D01MD01	Бол нерв сист, до сут, опер
G51.1	Воспаление узла коленца	01M08	T010801	Забол внутричереп и периф нервов
			S010801	Забол внутричереп и периф нервов с опер
		БДК01	S01MD03	Бол нерв сист, опер на костно-мыш сист низк/ур
			S01MD02	Бол нерв сист, опер на костно-мыш сист сред/ур
			S01MD01	Бол нерв сист, опер на костно-мыш сист выс/ур
			D01MD01	Бол нерв сист, до сут, опер

G51.2	Синдром россолимо-мелькерссона-розенталя	01М08	Т010801	Забол внутричереп и периф нервов
			S010801	Забол внутричереп и периф нервов с опер
		БДК01	S01MD03	Бол нерв сист, опер на костно-мыш сист низк/ур
			S01MD02	Бол нерв сист, опер на костно-мыш сист сред/ур
			S01MD01	Бол нерв сист, опер на костно-мыш сист выс/ур
			D01MD01	Бол нерв сист, до сут, опер
G51.3	Клонический гемифациальный спазм	01М08	Т010801	Забол внутричереп и периф нервов
			S010801	Забол внутричереп и периф нервов с опер
		БДК01	S01MD03	Бол нерв сист, опер на костно-мыш сист низк/ур
			S01MD02	Бол нерв сист, опер на костно-мыш сист сред/ур
			S01MD01	Бол нерв сист, опер на костно-мыш сист выс/ур
			D01MD01	Бол нерв сист, до сут, опер
G51.4	Лицевая миокимия	01М99	Т019902	Др забол нервной сист
			Т019901	Др забол нервной сист, реан >3 сут
			S019902	Др забол нервной сист с опер
			S019901	Др забол нервной сист с опер, реан >3 сут
		БДК01	S01MD03	Бол нерв сист, опер на костно-мыш сист низк/ур
			S01MD02	Бол нерв сист, опер на костно-мыш сист сред/ур
			S01MD01	Бол нерв сист, опер на костно-мыш сист выс/ур
			D01MD01	Бол нерв сист, до сут, опер
G51.8	Другие поражения лицевого нерва	01М08	Т010801	Забол внутричереп и периф нервов
			S010801	Забол внутричереп и периф нервов с опер
		БДК01	S01MD03	Бол нерв сист, опер на костно-мыш сист низк/ур
			S01MD02	Бол нерв сист, опер на костно-мыш сист сред/ур
			S01MD01	Бол нерв сист, опер на костно-мыш сист выс/ур
			D01MD01	Бол нерв сист, до сут, опер
G51.9	Поражение лицевого нерва неуточненное	01М08	Т010801	Забол внутричереп и периф нервов
			S010801	Забол внутричереп и периф нервов с опер
		БДК01	S01MD03	Бол нерв сист, опер на костно-мыш сист низк/ур
			S01MD02	Бол нерв сист, опер на костно-мыш сист сред/ур
			S01MD01	Бол нерв сист, опер на костно-мыш сист выс/ур
			D01MD01	Бол нерв сист, до сут, опер
G52	Поражения других черепных нервов	БДК01	S01MD03	Бол нерв сист, опер на костно-мыш сист низк/ур
			S01MD02	Бол нерв сист, опер на костно-мыш сист сред/ур
			S01MD01	Бол нерв сист, опер на костно-мыш сист выс/ур
			D01MD01	Бол нерв сист, до сут, опер
G52.0	Поражения обонятельного нерва	01М08	Т010801	Забол внутричереп и периф нервов
			S010801	Забол внутричереп и периф нервов с опер
		БДК01	S01MD03	Бол нерв сист, опер на костно-мыш сист низк/ур
			S01MD02	Бол нерв сист, опер на костно-мыш сист сред/ур
			S01MD01	Бол нерв сист, опер на костно-мыш сист выс/ур
			D01MD01	Бол нерв сист, до сут, опер
G52.1	Поражения языкоглоточного нерва	01М08	Т010801	Забол внутричереп и периф нервов
			S010801	Забол внутричереп и периф нервов с опер
		БДК01	S01MD03	Бол нерв сист, опер на костно-мыш сист низк/ур
			S01MD02	Бол нерв сист, опер на костно-мыш сист сред/ур
			S01MD01	Бол нерв сист, опер на костно-мыш сист выс/ур

			D01MD01	Бол нерв сист, до сут, опер
G52.2	Поражения блуждающего нерва	01M08	T010801	Забол внутричереп и периф нервов
			S010801	Забол внутричереп и периф нервов с опер
		БДК01	S01MD03	Бол нерв сист, опер на костно-мыш сист низк/ур
			S01MD02	Бол нерв сист, опер на костно-мыш сист сред/ур
			S01MD01	Бол нерв сист, опер на костно-мыш сист выс/ур
			D01MD01	Бол нерв сист, до сут, опер
G52.3	Поражения подъязычного нерва	01M08	T010801	Забол внутричереп и периф нервов
			S010801	Забол внутричереп и периф нервов с опер
		БДК01	S01MD03	Бол нерв сист, опер на костно-мыш сист низк/ур
			S01MD02	Бол нерв сист, опер на костно-мыш сист сред/ур
			S01MD01	Бол нерв сист, опер на костно-мыш сист выс/ур
			D01MD01	Бол нерв сист, до сут, опер
G52.7	Множественные поражения черепных нервов	01M08	T010801	Забол внутричереп и периф нервов
			S010801	Забол внутричереп и периф нервов с опер
		БДК01	S01MD03	Бол нерв сист, опер на костно-мыш сист низк/ур
			S01MD02	Бол нерв сист, опер на костно-мыш сист сред/ур
			S01MD01	Бол нерв сист, опер на костно-мыш сист выс/ур
			D01MD01	Бол нерв сист, до сут, опер
G52.8	Поражения других уточненных черепных нервов	01M08	T010801	Забол внутричереп и периф нервов
			S010801	Забол внутричереп и периф нервов с опер
		БДК01	S01MD03	Бол нерв сист, опер на костно-мыш сист низк/ур
			S01MD02	Бол нерв сист, опер на костно-мыш сист сред/ур
			S01MD01	Бол нерв сист, опер на костно-мыш сист выс/ур
			D01MD01	Бол нерв сист, до сут, опер
G52.9	Поражение черепного нерва неуточненное	01M08	T010801	Забол внутричереп и периф нервов
			S010801	Забол внутричереп и периф нервов с опер
		БДК01	S01MD03	Бол нерв сист, опер на костно-мыш сист низк/ур
			S01MD02	Бол нерв сист, опер на костно-мыш сист сред/ур
			S01MD01	Бол нерв сист, опер на костно-мыш сист выс/ур
			D01MD01	Бол нерв сист, до сут, опер
G53	Поражения черепных нервов при болезнях, классифицированных в других рубриках	БДК01	S01MD03	Бол нерв сист, опер на костно-мыш сист низк/ур
			S01MD02	Бол нерв сист, опер на костно-мыш сист сред/ур
			S01MD01	Бол нерв сист, опер на костно-мыш сист выс/ур
			D01MD01	Бол нерв сист, до сут, опер
G53.0	Невралгия после опоясывающего лишая	01M08	T010801	Забол внутричереп и периф нервов
			S010801	Забол внутричереп и периф нервов с опер
		БДК01	S01MD03	Бол нерв сист, опер на костно-мыш сист низк/ур
			S01MD02	Бол нерв сист, опер на костно-мыш сист сред/ур
			S01MD01	Бол нерв сист, опер на костно-мыш сист выс/ур
			D01MD01	Бол нерв сист, до сут, опер
G53.1	Множественные поражения черепных нервов при инфекционных и паразитарных болезнях, классифицированных в других рубриках	01M08	T010801	Забол внутричереп и периф нервов
			S010801	Забол внутричереп и периф нервов с опер
		БДК01	S01MD03	Бол нерв сист, опер на костно-мыш сист низк/ур
			S01MD02	Бол нерв сист, опер на костно-мыш сист сред/ур
			S01MD01	Бол нерв сист, опер на костно-мыш сист выс/ур
			D01MD01	Бол нерв сист, до сут, опер

G53.2	Множественные поражения черепных нервов при саркоидозе	01М08	Т010801	Забол внутричереп и периф нервов
			S010801	Забол внутричереп и периф нервов с опер
		БДК01	S01MD03	Бол нерв сист, опер на костно-мыш сист низк/ур
			S01MD02	Бол нерв сист, опер на костно-мыш сист сред/ур
			S01MD01	Бол нерв сист, опер на костно-мыш сист выс/ур
			D01MD01	Бол нерв сист, до сут, опер
G53.3	Множественные поражения черепных нервов при новообразованиях	01М08	Т010801	Забол внутричереп и периф нервов
			S010801	Забол внутричереп и периф нервов с опер
		БДК01	S01MD03	Бол нерв сист, опер на костно-мыш сист низк/ур
			S01MD02	Бол нерв сист, опер на костно-мыш сист сред/ур
			S01MD01	Бол нерв сист, опер на костно-мыш сист выс/ур
			D01MD01	Бол нерв сист, до сут, опер
G53.8	Другие поражения черепных нервов при других болезнях, классифицированных в других рубриках	01М08	Т010801	Забол внутричереп и периф нервов
			S010801	Забол внутричереп и периф нервов с опер
		БДК01	S01MD03	Бол нерв сист, опер на костно-мыш сист низк/ур
			S01MD02	Бол нерв сист, опер на костно-мыш сист сред/ур
			S01MD01	Бол нерв сист, опер на костно-мыш сист выс/ур
			D01MD01	Бол нерв сист, до сут, опер
G54	Поражения нервных корешков и сплетений	БДК01	S01MD03	Бол нерв сист, опер на костно-мыш сист низк/ур
			S01MD02	Бол нерв сист, опер на костно-мыш сист сред/ур
			S01MD01	Бол нерв сист, опер на костно-мыш сист выс/ур
			D01MD01	Бол нерв сист, до сут, опер
G54.0	Поражения плечевого сплетения	01М08	Т010801	Забол внутричереп и периф нервов
			S010801	Забол внутричереп и периф нервов с опер
		БДК01	S01MD03	Бол нерв сист, опер на костно-мыш сист низк/ур
			S01MD02	Бол нерв сист, опер на костно-мыш сист сред/ур
			S01MD01	Бол нерв сист, опер на костно-мыш сист выс/ур
			D01MD01	Бол нерв сист, до сут, опер
G54.1	Поражения пояснично-крестцового сплетения	01М08	Т010801	Забол внутричереп и периф нервов
			S010801	Забол внутричереп и периф нервов с опер
		БДК01	S01MD03	Бол нерв сист, опер на костно-мыш сист низк/ур
			S01MD02	Бол нерв сист, опер на костно-мыш сист сред/ур
			S01MD01	Бол нерв сист, опер на костно-мыш сист выс/ур
			D01MD01	Бол нерв сист, до сут, опер
G54.2	Поражения шейных корешков, не классифицированные в других рубриках	01М08	Т010801	Забол внутричереп и периф нервов
			S010801	Забол внутричереп и периф нервов с опер
		БДК01	S01MD03	Бол нерв сист, опер на костно-мыш сист низк/ур
			S01MD02	Бол нерв сист, опер на костно-мыш сист сред/ур
			S01MD01	Бол нерв сист, опер на костно-мыш сист выс/ур
			D01MD01	Бол нерв сист, до сут, опер
G54.3	Поражения грудных корешков, не классифицированные в других рубриках	01М08	Т010801	Забол внутричереп и периф нервов
			S010801	Забол внутричереп и периф нервов с опер
		БДК01	S01MD03	Бол нерв сист, опер на костно-мыш сист низк/ур
			S01MD02	Бол нерв сист, опер на костно-мыш сист сред/ур
			S01MD01	Бол нерв сист, опер на костно-мыш сист выс/ур
			D01MD01	Бол нерв сист, до сут, опер
G54.4	Поражения пояснично-	01М08	Т010801	Забол внутричереп и периф нервов

	крестцовых корешков, не классифицированные в других рубриках		S010801	Забол внутричереп и периф нервов с опер
		БДК01	S01MD03	Бол нерв сист, опер на костно-мыш сист низк/ур
			S01MD02	Бол нерв сист, опер на костно-мыш сист сред/ур
			S01MD01	Бол нерв сист, опер на костно-мыш сист выс/ур
			D01MD01	Бол нерв сист, до сут, опер
G54.5	Невралгическая амиотрофия	01M08	T010801	Забол внутричереп и периф нервов
			S010801	Забол внутричереп и периф нервов с опер
		БДК01	S01MD03	Бол нерв сист, опер на костно-мыш сист низк/ур
			S01MD02	Бол нерв сист, опер на костно-мыш сист сред/ур
			S01MD01	Бол нерв сист, опер на костно-мыш сист выс/ур
			D01MD01	Бол нерв сист, до сут, опер
G54.6	Синдром фантома конечности с болью	01M08	T010801	Забол внутричереп и периф нервов
			S010801	Забол внутричереп и периф нервов с опер
		БДК01	S01MD03	Бол нерв сист, опер на костно-мыш сист низк/ур
			S01MD02	Бол нерв сист, опер на костно-мыш сист сред/ур
			S01MD01	Бол нерв сист, опер на костно-мыш сист выс/ур
			D01MD01	Бол нерв сист, до сут, опер
G54.7	Синдром фантома конечности без боли	01M08	T010801	Забол внутричереп и периф нервов
			S010801	Забол внутричереп и периф нервов с опер
		БДК01	S01MD03	Бол нерв сист, опер на костно-мыш сист низк/ур
			S01MD02	Бол нерв сист, опер на костно-мыш сист сред/ур
			S01MD01	Бол нерв сист, опер на костно-мыш сист выс/ур
			D01MD01	Бол нерв сист, до сут, опер
G54.8	Другие поражения нервных корешков и сплетений	01M08	T010801	Забол внутричереп и периф нервов
			S010801	Забол внутричереп и периф нервов с опер
		БДК01	S01MD03	Бол нерв сист, опер на костно-мыш сист низк/ур
			S01MD02	Бол нерв сист, опер на костно-мыш сист сред/ур
			S01MD01	Бол нерв сист, опер на костно-мыш сист выс/ур
			D01MD01	Бол нерв сист, до сут, опер
G54.9	Поражение нервных корешков и сплетений неуточненное	01M08	T010801	Забол внутричереп и периф нервов
			S010801	Забол внутричереп и периф нервов с опер
		БДК01	S01MD03	Бол нерв сист, опер на костно-мыш сист низк/ур
			S01MD02	Бол нерв сист, опер на костно-мыш сист сред/ур
			S01MD01	Бол нерв сист, опер на костно-мыш сист выс/ур
			D01MD01	Бол нерв сист, до сут, опер
G55	Сдавления нервных корешков и сплетений при болезнях, классифицированных в других рубриках	БДК01	S01MD03	Бол нерв сист, опер на костно-мыш сист низк/ур
			S01MD02	Бол нерв сист, опер на костно-мыш сист сред/ур
			S01MD01	Бол нерв сист, опер на костно-мыш сист выс/ур
			D01MD01	Бол нерв сист, до сут, опер
G55.0	Сдавления нервных корешков и сплетений при новообразованиях	01M08	T010801	Забол внутричереп и периф нервов
			S010801	Забол внутричереп и периф нервов с опер
		БДК01	S01MD03	Бол нерв сист, опер на костно-мыш сист низк/ур
			S01MD02	Бол нерв сист, опер на костно-мыш сист сред/ур
			S01MD01	Бол нерв сист, опер на костно-мыш сист выс/ур
			D01MD01	Бол нерв сист, до сут, опер
G55.8	Сдавления нервных корешков и сплетений при других болезнях	01M08	T010801	Забол внутричереп и периф нервов
			S010801	Забол внутричереп и периф нервов с опер

	других болезнях, классифицированных в других рубриках	БДК01	S01MD03	Бол нерв сист, опер на костно-мыш сист низк/ур
			S01MD02	Бол нерв сист, опер на костно-мыш сист сред/ур
			S01MD01	Бол нерв сист, опер на костно-мыш сист выс/ур
			D01MD01	Бол нерв сист, до сут, опер
G56	Мононевропатии верхней конечности	БДК01	S01MD03	Бол нерв сист, опер на костно-мыш сист низк/ур
			S01MD02	Бол нерв сист, опер на костно-мыш сист сред/ур
			S01MD01	Бол нерв сист, опер на костно-мыш сист выс/ур
			D01MD01	Бол нерв сист, до сут, опер
G56.0	Синдром запястного канала	01M08	T010801	Забол внутричереп и периф нервов
			S010801	Забол внутричереп и периф нервов с опер
		БДК01	S01MD03	Бол нерв сист, опер на костно-мыш сист низк/ур
			S01MD02	Бол нерв сист, опер на костно-мыш сист сред/ур
			S01MD01	Бол нерв сист, опер на костно-мыш сист выс/ур
			D01MD01	Бол нерв сист, до сут, опер
G56.1	Другие поражения срединного нерва	01M08	T010801	Забол внутричереп и периф нервов
			S010801	Забол внутричереп и периф нервов с опер
		БДК01	S01MD03	Бол нерв сист, опер на костно-мыш сист низк/ур
			S01MD02	Бол нерв сист, опер на костно-мыш сист сред/ур
			S01MD01	Бол нерв сист, опер на костно-мыш сист выс/ур
			D01MD01	Бол нерв сист, до сут, опер
G56.2	Поражение локтевого нерва	01M08	T010801	Забол внутричереп и периф нервов
			S010801	Забол внутричереп и периф нервов с опер
		БДК01	S01MD03	Бол нерв сист, опер на костно-мыш сист низк/ур
			S01MD02	Бол нерв сист, опер на костно-мыш сист сред/ур
			S01MD01	Бол нерв сист, опер на костно-мыш сист выс/ур
			D01MD01	Бол нерв сист, до сут, опер
G56.3	Поражение лучевого нерва	01M08	T010801	Забол внутричереп и периф нервов
			S010801	Забол внутричереп и периф нервов с опер
		БДК01	S01MD03	Бол нерв сист, опер на костно-мыш сист низк/ур
			S01MD02	Бол нерв сист, опер на костно-мыш сист сред/ур
			S01MD01	Бол нерв сист, опер на костно-мыш сист выс/ур
			D01MD01	Бол нерв сист, до сут, опер
G56.4	Каузалгия	01M08	T010801	Забол внутричереп и периф нервов
			S010801	Забол внутричереп и периф нервов с опер
		БДК01	S01MD03	Бол нерв сист, опер на костно-мыш сист низк/ур
			S01MD02	Бол нерв сист, опер на костно-мыш сист сред/ур
			S01MD01	Бол нерв сист, опер на костно-мыш сист выс/ур
			D01MD01	Бол нерв сист, до сут, опер
G56.8	Другие мононевропатии верхней конечности	01M08	T010801	Забол внутричереп и периф нервов
			S010801	Забол внутричереп и периф нервов с опер
		БДК01	S01MD03	Бол нерв сист, опер на костно-мыш сист низк/ур
			S01MD02	Бол нерв сист, опер на костно-мыш сист сред/ур
			S01MD01	Бол нерв сист, опер на костно-мыш сист выс/ур
			D01MD01	Бол нерв сист, до сут, опер
G56.9	Мононевропатия верхней конечности неуточненная	01M08	T010801	Забол внутричереп и периф нервов
			S010801	Забол внутричереп и периф нервов с опер
		БДК01	S01MD03	Бол нерв сист, опер на костно-мыш сист низк/ур

			S01MD02	Бол нерв сист, опер на костно-мыш сист сред/ур
			S01MD01	Бол нерв сист, опер на костно-мыш сист выс/ур
			D01MD01	Бол нерв сист, до сут, опер
G57	Мононевропатии нижней конечности	БДК01	S01MD03	Бол нерв сист, опер на костно-мыш сист низк/ур
			S01MD02	Бол нерв сист, опер на костно-мыш сист сред/ур
			S01MD01	Бол нерв сист, опер на костно-мыш сист выс/ур
			D01MD01	Бол нерв сист, до сут, опер
G57.0	Поражение седалищного нерва	01M08	T010801	Забол внутричереп и периф нервов
			S010801	Забол внутричереп и периф нервов с опер
		БДК01	S01MD03	Бол нерв сист, опер на костно-мыш сист низк/ур
			S01MD02	Бол нерв сист, опер на костно-мыш сист сред/ур
			S01MD01	Бол нерв сист, опер на костно-мыш сист выс/ур
			D01MD01	Бол нерв сист, до сут, опер
G57.1	Мералгия парестетическая	01M08	T010801	Забол внутричереп и периф нервов
			S010801	Забол внутричереп и периф нервов с опер
		БДК01	S01MD03	Бол нерв сист, опер на костно-мыш сист низк/ур
			S01MD02	Бол нерв сист, опер на костно-мыш сист сред/ур
			S01MD01	Бол нерв сист, опер на костно-мыш сист выс/ур
			D01MD01	Бол нерв сист, до сут, опер
G57.2	Поражение бедренного нерва	01M08	T010801	Забол внутричереп и периф нервов
			S010801	Забол внутричереп и периф нервов с опер
		БДК01	S01MD03	Бол нерв сист, опер на костно-мыш сист низк/ур
			S01MD02	Бол нерв сист, опер на костно-мыш сист сред/ур
			S01MD01	Бол нерв сист, опер на костно-мыш сист выс/ур
			D01MD01	Бол нерв сист, до сут, опер
G57.3	Поражение бокового подколенного (малоберцового) нерва	01M08	T010801	Забол внутричереп и периф нервов
			S010801	Забол внутричереп и периф нервов с опер
		БДК01	S01MD03	Бол нерв сист, опер на костно-мыш сист низк/ур
			S01MD02	Бол нерв сист, опер на костно-мыш сист сред/ур
			S01MD01	Бол нерв сист, опер на костно-мыш сист выс/ур
			D01MD01	Бол нерв сист, до сут, опер
G57.4	Поражение срединного подколенного (большеберцового) нерва	01M08	T010801	Забол внутричереп и периф нервов
			S010801	Забол внутричереп и периф нервов с опер
		БДК01	S01MD03	Бол нерв сист, опер на костно-мыш сист низк/ур
			S01MD02	Бол нерв сист, опер на костно-мыш сист сред/ур
			S01MD01	Бол нерв сист, опер на костно-мыш сист выс/ур
			D01MD01	Бол нерв сист, до сут, опер
G57.5	Синдром предплюсневого канала	01M08	T010801	Забол внутричереп и периф нервов
			S010801	Забол внутричереп и периф нервов с опер
		БДК01	S01MD03	Бол нерв сист, опер на костно-мыш сист низк/ур
			S01MD02	Бол нерв сист, опер на костно-мыш сист сред/ур
			S01MD01	Бол нерв сист, опер на костно-мыш сист выс/ур
			D01MD01	Бол нерв сист, до сут, опер
G57.6	Поражение подошвенного нерва	01M08	T010801	Забол внутричереп и периф нервов
			S010801	Забол внутричереп и периф нервов с опер
		БДК01	S01MD03	Бол нерв сист, опер на костно-мыш сист низк/ур
			S01MD02	Бол нерв сист, опер на костно-мыш сист сред/ур

			S01MD01	Бол нерв сист, опер на костно-мыш сист выс/ур
			D01MD01	Бол нерв сист, до сут, опер
G57.8	Другие мононевропатии нижней конечности	01М08	Т010801	Забол внутричереп и периф нервов
			S010801	Забол внутричереп и периф нервов с опер
		БДК01	S01MD03	Бол нерв сист, опер на костно-мыш сист низк/ур
			S01MD02	Бол нерв сист, опер на костно-мыш сист сред/ур
			S01MD01	Бол нерв сист, опер на костно-мыш сист выс/ур
			D01MD01	Бол нерв сист, до сут, опер
G57.9	Мононевропатия нижней конечности неуточненная	01М08	Т010801	Забол внутричереп и периф нервов
			S010801	Забол внутричереп и периф нервов с опер
		БДК01	S01MD03	Бол нерв сист, опер на костно-мыш сист низк/ур
			S01MD02	Бол нерв сист, опер на костно-мыш сист сред/ур
			S01MD01	Бол нерв сист, опер на костно-мыш сист выс/ур
			D01MD01	Бол нерв сист, до сут, опер
G58	Другие мононевропатии	БДК01	S01MD03	Бол нерв сист, опер на костно-мыш сист низк/ур
			S01MD02	Бол нерв сист, опер на костно-мыш сист сред/ур
			S01MD01	Бол нерв сист, опер на костно-мыш сист выс/ур
			D01MD01	Бол нерв сист, до сут, опер
G58.0	Межреберная невропатия	01М08	Т010801	Забол внутричереп и периф нервов
			S010801	Забол внутричереп и периф нервов с опер
		БДК01	S01MD03	Бол нерв сист, опер на костно-мыш сист низк/ур
			S01MD02	Бол нерв сист, опер на костно-мыш сист сред/ур
			S01MD01	Бол нерв сист, опер на костно-мыш сист выс/ур
			D01MD01	Бол нерв сист, до сут, опер
G58.7	Множественный мононеврит	01М08	Т010801	Забол внутричереп и периф нервов
			S010801	Забол внутричереп и периф нервов с опер
		БДК01	S01MD03	Бол нерв сист, опер на костно-мыш сист низк/ур
			S01MD02	Бол нерв сист, опер на костно-мыш сист сред/ур
			S01MD01	Бол нерв сист, опер на костно-мыш сист выс/ур
			D01MD01	Бол нерв сист, до сут, опер
G58.8	Другие уточненные виды мононевропатии	01М08	Т010801	Забол внутричереп и периф нервов
			S010801	Забол внутричереп и периф нервов с опер
		БДК01	S01MD03	Бол нерв сист, опер на костно-мыш сист низк/ур
			S01MD02	Бол нерв сист, опер на костно-мыш сист сред/ур
			S01MD01	Бол нерв сист, опер на костно-мыш сист выс/ур
			D01MD01	Бол нерв сист, до сут, опер
G58.9	Мононевропатия неуточненная	01М08	Т010801	Забол внутричереп и периф нервов
			S010801	Забол внутричереп и периф нервов с опер
		БДК01	S01MD03	Бол нерв сист, опер на костно-мыш сист низк/ур
			S01MD02	Бол нерв сист, опер на костно-мыш сист сред/ур
			S01MD01	Бол нерв сист, опер на костно-мыш сист выс/ур
			D01MD01	Бол нерв сист, до сут, опер
G59	Мононевропатия при болезнях, классифицированных в других рубриках	БДК01	S01MD03	Бол нерв сист, опер на костно-мыш сист низк/ур
			S01MD02	Бол нерв сист, опер на костно-мыш сист сред/ур
			S01MD01	Бол нерв сист, опер на костно-мыш сист выс/ур
			D01MD01	Бол нерв сист, до сут, опер
G59.0	Диабетическая	01М08	Т010801	Забол внутричереп и периф нервов

	мононевропатия		S010801	Забол внутричереп и периф нервов с опер
		БДК01	S01MD03	Бол нерв сист, опер на костно-мыш сист низк/ур
			S01MD02	Бол нерв сист, опер на костно-мыш сист сред/ур
			S01MD01	Бол нерв сист, опер на костно-мыш сист выс/ур
			D01MD01	Бол нерв сист, до сут, опер
G59.8	Другие мононевропатии при болезнях, классифицированных в других рубриках	01M08	T010801	Забол внутричереп и периф нервов
			S010801	Забол внутричереп и периф нервов с опер
		БДК01	S01MD03	Бол нерв сист, опер на костно-мыш сист низк/ур
			S01MD02	Бол нерв сист, опер на костно-мыш сист сред/ур
			S01MD01	Бол нерв сист, опер на костно-мыш сист выс/ур
			D01MD01	Бол нерв сист, до сут, опер
G60	Наследственная и идиопатическая невропатия	БДК01	S01MD03	Бол нерв сист, опер на костно-мыш сист низк/ур
			S01MD02	Бол нерв сист, опер на костно-мыш сист сред/ур
			S01MD01	Бол нерв сист, опер на костно-мыш сист выс/ур
			D01MD01	Бол нерв сист, до сут, опер
G60.0	Наследственная моторная и сенсорная невропатия	01M08	T010801	Забол внутричереп и периф нервов
			S010801	Забол внутричереп и периф нервов с опер
		БДК01	S01MD03	Бол нерв сист, опер на костно-мыш сист низк/ур
			S01MD02	Бол нерв сист, опер на костно-мыш сист сред/ур
			S01MD01	Бол нерв сист, опер на костно-мыш сист выс/ур
			D01MD01	Бол нерв сист, до сут, опер
G60.1	Болезнь рефсума	01M99	T019902	Др забол нервной сист
			T019901	Др забол нервной сист, реан >3 сут
			S019902	Др забол нервной сист с опер
			S019901	Др забол нервной сист с опер, реан >3 сут
		БДК01	S01MD03	Бол нерв сист, опер на костно-мыш сист низк/ур
			S01MD02	Бол нерв сист, опер на костно-мыш сист сред/ур
			S01MD01	Бол нерв сист, опер на костно-мыш сист выс/ур
			D01MD01	Бол нерв сист, до сут, опер
G60.2	Невропатия в сочетании с наследственной атаксией	01M08	T010801	Забол внутричереп и периф нервов
			S010801	Забол внутричереп и периф нервов с опер
		БДК01	S01MD03	Бол нерв сист, опер на костно-мыш сист низк/ур
			S01MD02	Бол нерв сист, опер на костно-мыш сист сред/ур
			S01MD01	Бол нерв сист, опер на костно-мыш сист выс/ур
			D01MD01	Бол нерв сист, до сут, опер
G60.3	Идиопатическая прогрессирующая невропатия	01M08	T010801	Забол внутричереп и периф нервов
			S010801	Забол внутричереп и периф нервов с опер
		БДК01	S01MD03	Бол нерв сист, опер на костно-мыш сист низк/ур
			S01MD02	Бол нерв сист, опер на костно-мыш сист сред/ур
			S01MD01	Бол нерв сист, опер на костно-мыш сист выс/ур
			D01MD01	Бол нерв сист, до сут, опер
G60.8	Другие наследственные и идиопатические невропатии	01M08	T010801	Забол внутричереп и периф нервов
			S010801	Забол внутричереп и периф нервов с опер
		БДК01	S01MD03	Бол нерв сист, опер на костно-мыш сист низк/ур
			S01MD02	Бол нерв сист, опер на костно-мыш сист сред/ур
			S01MD01	Бол нерв сист, опер на костно-мыш сист выс/ур
			D01MD01	Бол нерв сист, до сут, опер

G60.9	Наследственная и идиопатическая невропатия неуточненная	01М08	Т010801	Забол внутричереп и периф нервов
			S010801	Забол внутричереп и периф нервов с опер
		БДК01	S01MD03	Бол нерв сист, опер на костно-мыш сист низк/ур
			S01MD02	Бол нерв сист, опер на костно-мыш сист сред/ур
			S01MD01	Бол нерв сист, опер на костно-мыш сист выс/ур
			D01MD01	Бол нерв сист, до сут, опер
G61	Воспалительная полиневропатия	БДК01	S01MD03	Бол нерв сист, опер на костно-мыш сист низк/ур
			S01MD02	Бол нерв сист, опер на костно-мыш сист сред/ур
			S01MD01	Бол нерв сист, опер на костно-мыш сист выс/ур
			D01MD01	Бол нерв сист, до сут, опер
G61.0	Синдром гийена-барре (острый (пост-)инфекционный полиневрит)	01М09	Т010902	Инф нерв сист
			Т010901	Инф нерв сист, реан >3 сут
		БДК01	S01MD03	Бол нерв сист, опер на костно-мыш сист низк/ур
			S01MD02	Бол нерв сист, опер на костно-мыш сист сред/ур
			S01MD01	Бол нерв сист, опер на костно-мыш сист выс/ур
			D01MD01	Бол нерв сист, до сут, опер
G61.1	Сывороточная невропатия	01М08	Т010801	Забол внутричереп и периф нервов
			S010801	Забол внутричереп и периф нервов с опер
		БДК01	S01MD03	Бол нерв сист, опер на костно-мыш сист низк/ур
			S01MD02	Бол нерв сист, опер на костно-мыш сист сред/ур
			S01MD01	Бол нерв сист, опер на костно-мыш сист выс/ур
			D01MD01	Бол нерв сист, до сут, опер
G61.8	Другие воспалительные полиневропатии	01М08	Т010801	Забол внутричереп и периф нервов
			S010801	Забол внутричереп и периф нервов с опер
		БДК01	S01MD03	Бол нерв сист, опер на костно-мыш сист низк/ур
			S01MD02	Бол нерв сист, опер на костно-мыш сист сред/ур
			S01MD01	Бол нерв сист, опер на костно-мыш сист выс/ур
			D01MD01	Бол нерв сист, до сут, опер
G61.9	Воспалительная полиневропатия неуточненная	01М08	Т010801	Забол внутричереп и периф нервов
			S010801	Забол внутричереп и периф нервов с опер
		БДК01	S01MD03	Бол нерв сист, опер на костно-мыш сист низк/ур
			S01MD02	Бол нерв сист, опер на костно-мыш сист сред/ур
			S01MD01	Бол нерв сист, опер на костно-мыш сист выс/ур
			D01MD01	Бол нерв сист, до сут, опер
G62	Другие полиневропатии	БДК01	S01MD03	Бол нерв сист, опер на костно-мыш сист низк/ур
			S01MD02	Бол нерв сист, опер на костно-мыш сист сред/ур
			S01MD01	Бол нерв сист, опер на костно-мыш сист выс/ур
			D01MD01	Бол нерв сист, до сут, опер
G62.0	Лекарственная полиневропатия	01М08	Т010801	Забол внутричереп и периф нервов
			S010801	Забол внутричереп и периф нервов с опер
		БДК01	S01MD03	Бол нерв сист, опер на костно-мыш сист низк/ур
			S01MD02	Бол нерв сист, опер на костно-мыш сист сред/ур
			S01MD01	Бол нерв сист, опер на костно-мыш сист выс/ур
			D01MD01	Бол нерв сист, до сут, опер
G62.1	Алкогольная полиневропатия	01М08	Т010801	Забол внутричереп и периф нервов
			S010801	Забол внутричереп и периф нервов с опер
		БДК01	S01MD03	Бол нерв сист, опер на костно-мыш сист низк/ур

			S01MD02	Бол нерв сист, опер на костно-мыш сист сред/ур
			S01MD01	Бол нерв сист, опер на костно-мыш сист выс/ур
			D01MD01	Бол нерв сист, до сут, опер
G62.2	Полиневропатия, обусловленная другими токсичными веществами	01М08	Т010801	Забол внутричереп и периф нервов
			S010801	Забол внутричереп и периф нервов с опер
		БДК01	S01MD03	Бол нерв сист, опер на костно-мыш сист низк/ур
			S01MD02	Бол нерв сист, опер на костно-мыш сист сред/ур
			S01MD01	Бол нерв сист, опер на костно-мыш сист выс/ур
			D01MD01	Бол нерв сист, до сут, опер
G62.8	Другие уточненные полиневропатии	01М08	Т010801	Забол внутричереп и периф нервов
			S010801	Забол внутричереп и периф нервов с опер
		БДК01	S01MD03	Бол нерв сист, опер на костно-мыш сист низк/ур
			S01MD02	Бол нерв сист, опер на костно-мыш сист сред/ур
			S01MD01	Бол нерв сист, опер на костно-мыш сист выс/ур
			D01MD01	Бол нерв сист, до сут, опер
G62.9	Полиневропатия неуточненная	01М08	Т010801	Забол внутричереп и периф нервов
			S010801	Забол внутричереп и периф нервов с опер
		БДК01	S01MD03	Бол нерв сист, опер на костно-мыш сист низк/ур
			S01MD02	Бол нерв сист, опер на костно-мыш сист сред/ур
			S01MD01	Бол нерв сист, опер на костно-мыш сист выс/ур
			D01MD01	Бол нерв сист, до сут, опер
G63	Полиневропатия при болезнях, классифицированных в других рубриках	БДК01	S01MD03	Бол нерв сист, опер на костно-мыш сист низк/ур
			S01MD02	Бол нерв сист, опер на костно-мыш сист сред/ур
			S01MD01	Бол нерв сист, опер на костно-мыш сист выс/ур
			D01MD01	Бол нерв сист, до сут, опер
G63.0	Полиневропатия при инфекционных и паразитарных болезнях, классифицированных в других рубриках	01М09	Т010902	Инф нерв сист
			Т010901	Инф нерв сист, реан >3 сут
		БДК01	S01MD03	Бол нерв сист, опер на костно-мыш сист низк/ур
			S01MD02	Бол нерв сист, опер на костно-мыш сист сред/ур
			S01MD01	Бол нерв сист, опер на костно-мыш сист выс/ур
			D01MD01	Бол нерв сист, до сут, опер
G63.1	Полиневропатия при новообразованиях	01М08	Т010801	Забол внутричереп и периф нервов
			S010801	Забол внутричереп и периф нервов с опер
		БДК01	S01MD03	Бол нерв сист, опер на костно-мыш сист низк/ур
			S01MD02	Бол нерв сист, опер на костно-мыш сист сред/ур
			S01MD01	Бол нерв сист, опер на костно-мыш сист выс/ур
			D01MD01	Бол нерв сист, до сут, опер
G63.2	Диабетическая полиневропатия	01М08	Т010801	Забол внутричереп и периф нервов
			S010801	Забол внутричереп и периф нервов с опер
		БДК01	S01MD03	Бол нерв сист, опер на костно-мыш сист низк/ур
			S01MD02	Бол нерв сист, опер на костно-мыш сист сред/ур
			S01MD01	Бол нерв сист, опер на костно-мыш сист выс/ур
			D01MD01	Бол нерв сист, до сут, опер
G63.3	Полиневропатия при других эндокринных болезнях и нарушениях обмена веществ	01М08	Т010801	Забол внутричереп и периф нервов
			S010801	Забол внутричереп и периф нервов с опер
		БДК01	S01MD03	Бол нерв сист, опер на костно-мыш сист низк/ур
			S01MD02	Бол нерв сист, опер на костно-мыш сист сред/ур

			S01MD01	Бол нерв сист, опер на костно-мыш сист выс/ур
			D01MD01	Бол нерв сист, до сут, опер
G63.4	Полиневропатия при недостаточности питания	01M08	T010801	Забол внутричереп и периф нервов
			S010801	Забол внутричереп и периф нервов с опер
		БДК01	S01MD03	Бол нерв сист, опер на костно-мыш сист низк/ур
			S01MD02	Бол нерв сист, опер на костно-мыш сист сред/ур
			S01MD01	Бол нерв сист, опер на костно-мыш сист выс/ур
			D01MD01	Бол нерв сист, до сут, опер
G63.5	Полиневропатия при системных поражениях соединительной ткани	01M08	T010801	Забол внутричереп и периф нервов
			S010801	Забол внутричереп и периф нервов с опер
		БДК01	S01MD03	Бол нерв сист, опер на костно-мыш сист низк/ур
			S01MD02	Бол нерв сист, опер на костно-мыш сист сред/ур
			S01MD01	Бол нерв сист, опер на костно-мыш сист выс/ур
			D01MD01	Бол нерв сист, до сут, опер
G63.6	Полиневропатия при других костно-мышечных поражениях	01M08	T010801	Забол внутричереп и периф нервов
			S010801	Забол внутричереп и периф нервов с опер
		БДК01	S01MD03	Бол нерв сист, опер на костно-мыш сист низк/ур
			S01MD02	Бол нерв сист, опер на костно-мыш сист сред/ур
			S01MD01	Бол нерв сист, опер на костно-мыш сист выс/ур
			D01MD01	Бол нерв сист, до сут, опер
G63.8	Полиневропатия при других болезнях, классифицированных в других рубриках	01M08	T010801	Забол внутричереп и периф нервов
			S010801	Забол внутричереп и периф нервов с опер
		БДК01	S01MD03	Бол нерв сист, опер на костно-мыш сист низк/ур
			S01MD02	Бол нерв сист, опер на костно-мыш сист сред/ур
			S01MD01	Бол нерв сист, опер на костно-мыш сист выс/ур
			D01MD01	Бол нерв сист, до сут, опер
G64	Другие расстройства периферической нервной системы	01M08	T010801	Забол внутричереп и периф нервов
			S010801	Забол внутричереп и периф нервов с опер
		БДК01	S01MD03	Бол нерв сист, опер на костно-мыш сист низк/ур
			S01MD02	Бол нерв сист, опер на костно-мыш сист сред/ур
			S01MD01	Бол нерв сист, опер на костно-мыш сист выс/ур
			D01MD01	Бол нерв сист, до сут, опер
G70	Myasthenia gravis и другие нарушения нервно-мышечного синапса	БДК01	S01MD03	Бол нерв сист, опер на костно-мыш сист низк/ур
			S01MD02	Бол нерв сист, опер на костно-мыш сист сред/ур
			S01MD01	Бол нерв сист, опер на костно-мыш сист выс/ур
			D01MD01	Бол нерв сист, до сут, опер
G70.0	Myasthenia gravis	01M03	T010301	Дегенер забол нервной системы
			S010301	Дегенер забол нервной системы с опер
		БДК01	S01MD03	Бол нерв сист, опер на костно-мыш сист низк/ур
			S01MD02	Бол нерв сист, опер на костно-мыш сист сред/ур
			S01MD01	Бол нерв сист, опер на костно-мыш сист выс/ур
			D01MD01	Бол нерв сист, до сут, опер
G70.1	Токсические нарушения нервно-мышечного синапса	01M08	T010801	Забол внутричереп и периф нервов
			S010801	Забол внутричереп и периф нервов с опер
		БДК01	S01MD03	Бол нерв сист, опер на костно-мыш сист низк/ур
			S01MD02	Бол нерв сист, опер на костно-мыш сист сред/ур
			S01MD01	Бол нерв сист, опер на костно-мыш сист выс/ур

			D01MD01	Бол нерв сист, до сут, опер
G70.2	Врожденная или приобретенная миастения	01M03	T010301	Дегенер забол нервной системы
			S010301	Дегенер забол нервной системы с опер
		БДК01	S01MD03	Бол нерв сист, опер на костно-мыш сист низк/ур
			S01MD02	Бол нерв сист, опер на костно-мыш сист сред/ур
			S01MD01	Бол нерв сист, опер на костно-мыш сист выс/ур
			D01MD01	Бол нерв сист, до сут, опер
G70.8	Другие уточненные нарушения нервно-мышечного синапса	01M08	T010801	Забол внутричереп и периф нервов
			S010801	Забол внутричереп и периф нервов с опер
		БДК01	S01MD03	Бол нерв сист, опер на костно-мыш сист низк/ур
			S01MD02	Бол нерв сист, опер на костно-мыш сист сред/ур
			S01MD01	Бол нерв сист, опер на костно-мыш сист выс/ур
			D01MD01	Бол нерв сист, до сут, опер
G70.9	Нарушение нервно-мышечного синапса неуточненное	01M08	T010801	Забол внутричереп и периф нервов
			S010801	Забол внутричереп и периф нервов с опер
		БДК01	S01MD03	Бол нерв сист, опер на костно-мыш сист низк/ур
			S01MD02	Бол нерв сист, опер на костно-мыш сист сред/ур
			S01MD01	Бол нерв сист, опер на костно-мыш сист выс/ур
			D01MD01	Бол нерв сист, до сут, опер
G71	Первичные поражения мышц	БДК01	S01MD03	Бол нерв сист, опер на костно-мыш сист низк/ур
			S01MD02	Бол нерв сист, опер на костно-мыш сист сред/ур
			S01MD01	Бол нерв сист, опер на костно-мыш сист выс/ур
			D01MD01	Бол нерв сист, до сут, опер
G71.0	Мышечная дистрофия	01M99	T019902	Др забол нервной сист
			T019901	Др забол нервной сист, реан >3 сут
			S019902	Др забол нервной сист с опер
			S019901	Др забол нервной сист с опер, реан >3 сут
		БДК01	S01MD03	Бол нерв сист, опер на костно-мыш сист низк/ур
			S01MD02	Бол нерв сист, опер на костно-мыш сист сред/ур
			S01MD01	Бол нерв сист, опер на костно-мыш сист выс/ур
			D01MD01	Бол нерв сист, до сут, опер
G71.1	Миотонические расстройства	01M99	T019902	Др забол нервной сист
			T019901	Др забол нервной сист, реан >3 сут
			S019902	Др забол нервной сист с опер
			S019901	Др забол нервной сист с опер, реан >3 сут
		БДК01	S01MD03	Бол нерв сист, опер на костно-мыш сист низк/ур
			S01MD02	Бол нерв сист, опер на костно-мыш сист сред/ур
			S01MD01	Бол нерв сист, опер на костно-мыш сист выс/ур
			D01MD01	Бол нерв сист, до сут, опер
G71.2	Врожденные миопатии	01M99	T019902	Др забол нервной сист
			T019901	Др забол нервной сист, реан >3 сут
			S019902	Др забол нервной сист с опер
			S019901	Др забол нервной сист с опер, реан >3 сут
		БДК01	S01MD03	Бол нерв сист, опер на костно-мыш сист низк/ур
			S01MD02	Бол нерв сист, опер на костно-мыш сист сред/ур
			S01MD01	Бол нерв сист, опер на костно-мыш сист выс/ур
			D01MD01	Бол нерв сист, до сут, опер

G71.3	Митохондриальная миопатия, не классифицированная в других рубриках	01М99	Т019902	Др забол нервной сист
			Т019901	Др забол нервной сист, реан >3 сут
			S019902	Др забол нервной сист с опер
			S019901	Др забол нервной сист с опер, реан >3 сут
		БДК01	S01MD03	Бол нерв сист, опер на костно-мыш сист низк/ур
			S01MD02	Бол нерв сист, опер на костно-мыш сист сред/ур
			S01MD01	Бол нерв сист, опер на костно-мыш сист выс/ур
			D01MD01	Бол нерв сист, до сут, опер
G71.8	Другие первичные поражения мышц	01М99	Т019902	Др забол нервной сист
			Т019901	Др забол нервной сист, реан >3 сут
			S019902	Др забол нервной сист с опер
			S019901	Др забол нервной сист с опер, реан >3 сут
		БДК01	S01MD03	Бол нерв сист, опер на костно-мыш сист низк/ур
			S01MD02	Бол нерв сист, опер на костно-мыш сист сред/ур
			S01MD01	Бол нерв сист, опер на костно-мыш сист выс/ур
			D01MD01	Бол нерв сист, до сут, опер
G71.9	Первичное поражение мышц неуточненное	01М99	Т019902	Др забол нервной сист
			Т019901	Др забол нервной сист, реан >3 сут
			S019902	Др забол нервной сист с опер
			S019901	Др забол нервной сист с опер, реан >3 сут
		БДК01	S01MD03	Бол нерв сист, опер на костно-мыш сист низк/ур
			S01MD02	Бол нерв сист, опер на костно-мыш сист сред/ур
			S01MD01	Бол нерв сист, опер на костно-мыш сист выс/ур
			D01MD01	Бол нерв сист, до сут, опер
G72	Другие миопатии	БДК01	S01MD03	Бол нерв сист, опер на костно-мыш сист низк/ур
			S01MD02	Бол нерв сист, опер на костно-мыш сист сред/ур
			S01MD01	Бол нерв сист, опер на костно-мыш сист выс/ур
			D01MD01	Бол нерв сист, до сут, опер
G72.0	Лекарственная миопатия	01М99	Т019902	Др забол нервной сист
			Т019901	Др забол нервной сист, реан >3 сут
			S019902	Др забол нервной сист с опер
			S019901	Др забол нервной сист с опер, реан >3 сут
		БДК01	S01MD03	Бол нерв сист, опер на костно-мыш сист низк/ур
			S01MD02	Бол нерв сист, опер на костно-мыш сист сред/ур
			S01MD01	Бол нерв сист, опер на костно-мыш сист выс/ур
			D01MD01	Бол нерв сист, до сут, опер
G72.1	Алкогольная миопатия	01М99	Т019902	Др забол нервной сист
			Т019901	Др забол нервной сист, реан >3 сут
			S019902	Др забол нервной сист с опер
			S019901	Др забол нервной сист с опер, реан >3 сут
		БДК01	S01MD03	Бол нерв сист, опер на костно-мыш сист низк/ур
			S01MD02	Бол нерв сист, опер на костно-мыш сист сред/ур
			S01MD01	Бол нерв сист, опер на костно-мыш сист выс/ур
			D01MD01	Бол нерв сист, до сут, опер
G72.2	Миопатия, вызванная другими токсичными агентами	01М99	Т019902	Др забол нервной сист
			Т019901	Др забол нервной сист, реан >3 сут
			S019902	Др забол нервной сист с опер

			S019901	Др забол нервной сист с опер, реан >3 сут
		БДК01	S01MD03	Бол нерв сист, опер на костно-мыш сист низк/ур
			S01MD02	Бол нерв сист, опер на костно-мыш сист сред/ур
			S01MD01	Бол нерв сист, опер на костно-мыш сист выс/ур
			D01MD01	Бол нерв сист, до сут, опер
G72.3	Периодический паралич	01M99	T019902	Др забол нервной сист
			T019901	Др забол нервной сист, реан >3 сут
			S019902	Др забол нервной сист с опер
			S019901	Др забол нервной сист с опер, реан >3 сут
		БДК01	S01MD03	Бол нерв сист, опер на костно-мыш сист низк/ур
			S01MD02	Бол нерв сист, опер на костно-мыш сист сред/ур
			S01MD01	Бол нерв сист, опер на костно-мыш сист выс/ур
			D01MD01	Бол нерв сист, до сут, опер
G72.4	Воспалительная миопатия, не классифицированная в других рубриках	01M99	T019902	Др забол нервной сист
			T019901	Др забол нервной сист, реан >3 сут
			S019902	Др забол нервной сист с опер
			S019901	Др забол нервной сист с опер, реан >3 сут
		БДК01	S01MD03	Бол нерв сист, опер на костно-мыш сист низк/ур
			S01MD02	Бол нерв сист, опер на костно-мыш сист сред/ур
			S01MD01	Бол нерв сист, опер на костно-мыш сист выс/ур
			D01MD01	Бол нерв сист, до сут, опер
G72.8	Другие уточненные миопатии	01M99	T019902	Др забол нервной сист
			T019901	Др забол нервной сист, реан >3 сут
			S019902	Др забол нервной сист с опер
			S019901	Др забол нервной сист с опер, реан >3 сут
		БДК01	S01MD03	Бол нерв сист, опер на костно-мыш сист низк/ур
			S01MD02	Бол нерв сист, опер на костно-мыш сист сред/ур
			S01MD01	Бол нерв сист, опер на костно-мыш сист выс/ур
			D01MD01	Бол нерв сист, до сут, опер
G72.9	Миопатия неуточненная	01M99	T019902	Др забол нервной сист
			T019901	Др забол нервной сист, реан >3 сут
			S019902	Др забол нервной сист с опер
			S019901	Др забол нервной сист с опер, реан >3 сут
		БДК01	S01MD03	Бол нерв сист, опер на костно-мыш сист низк/ур
			S01MD02	Бол нерв сист, опер на костно-мыш сист сред/ур
			S01MD01	Бол нерв сист, опер на костно-мыш сист выс/ур
			D01MD01	Бол нерв сист, до сут, опер
G73	Поражения нервно-мышечного синапса и мышц при болезнях, классифицированных в других рубриках	БДК01	S01MD03	Бол нерв сист, опер на костно-мыш сист низк/ур
			S01MD02	Бол нерв сист, опер на костно-мыш сист сред/ур
			S01MD01	Бол нерв сист, опер на костно-мыш сист выс/ур
			D01MD01	Бол нерв сист, до сут, опер
G73.0	Миастенические синдромы при эндокринных болезнях	01M03	T010301	Дегенер забол нервной системы
			S010301	Дегенер забол нервной системы с опер
		БДК01	S01MD03	Бол нерв сист, опер на костно-мыш сист низк/ур
			S01MD02	Бол нерв сист, опер на костно-мыш сист сред/ур
			S01MD01	Бол нерв сист, опер на костно-мыш сист выс/ур
			D01MD01	Бол нерв сист, до сут, опер

G73.1	Синдром итона-ламберта	01М03	Т010301	Дегенер забол нервной системы
			S010301	Дегенер забол нервной системы с опер
		БДК01	S01MD03	Бол нерв сист, опер на костно-мыш сист низк/ур
			S01MD02	Бол нерв сист, опер на костно-мыш сист сред/ур
			S01MD01	Бол нерв сист, опер на костно-мыш сист выс/ур
			D01MD01	Бол нерв сист, до сут, опер
G73.2	Другие миастенические синдромы при опухолевом поражении	01М03	Т010301	Дегенер забол нервной системы
			S010301	Дегенер забол нервной системы с опер
		БДК01	S01MD03	Бол нерв сист, опер на костно-мыш сист низк/ур
			S01MD02	Бол нерв сист, опер на костно-мыш сист сред/ур
			S01MD01	Бол нерв сист, опер на костно-мыш сист выс/ур
			D01MD01	Бол нерв сист, до сут, опер
G73.3	Миастенические синдромы при других болезнях, классифицированных в других рубриках	01М03	Т010301	Дегенер забол нервной системы
			S010301	Дегенер забол нервной системы с опер
		БДК01	S01MD03	Бол нерв сист, опер на костно-мыш сист низк/ур
			S01MD02	Бол нерв сист, опер на костно-мыш сист сред/ур
			S01MD01	Бол нерв сист, опер на костно-мыш сист выс/ур
			D01MD01	Бол нерв сист, до сут, опер
G73.4	Миопатия при инфекционных и паразитарных болезнях, классифицированных в других рубриках	01М99	Т019902	Др забол нервной сист
			Т019901	Др забол нервной сист, реан >3 сут
			S019902	Др забол нервной сист с опер
			S019901	Др забол нервной сист с опер, реан >3 сут
		БДК01	S01MD03	Бол нерв сист, опер на костно-мыш сист низк/ур
			S01MD02	Бол нерв сист, опер на костно-мыш сист сред/ур
			S01MD01	Бол нерв сист, опер на костно-мыш сист выс/ур
			D01MD01	Бол нерв сист, до сут, опер
G73.5	Миопатия при эндокринных болезнях	01М99	Т019902	Др забол нервной сист
			Т019901	Др забол нервной сист, реан >3 сут
			S019902	Др забол нервной сист с опер
			S019901	Др забол нервной сист с опер, реан >3 сут
		БДК01	S01MD03	Бол нерв сист, опер на костно-мыш сист низк/ур
			S01MD02	Бол нерв сист, опер на костно-мыш сист сред/ур
			S01MD01	Бол нерв сист, опер на костно-мыш сист выс/ур
			D01MD01	Бол нерв сист, до сут, опер
G73.6	Миопатия при нарушениях обмена веществ	01М99	Т019902	Др забол нервной сист
			Т019901	Др забол нервной сист, реан >3 сут
			S019902	Др забол нервной сист с опер
			S019901	Др забол нервной сист с опер, реан >3 сут
		БДК01	S01MD03	Бол нерв сист, опер на костно-мыш сист низк/ур
			S01MD02	Бол нерв сист, опер на костно-мыш сист сред/ур
			S01MD01	Бол нерв сист, опер на костно-мыш сист выс/ур
			D01MD01	Бол нерв сист, до сут, опер
G73.7	Миопатия при других болезнях, классифицированных в других рубриках	01М99	Т019902	Др забол нервной сист
			Т019901	Др забол нервной сист, реан >3 сут
			S019902	Др забол нервной сист с опер
			S019901	Др забол нервной сист с опер, реан >3 сут
		БДК01	S01MD03	Бол нерв сист, опер на костно-мыш сист низк/ур

			S01MD02	Бол нерв сист, опер на костно-мыш сист сред/ур
			S01MD01	Бол нерв сист, опер на костно-мыш сист выс/ур
			D01MD01	Бол нерв сист, до сут, опер
G80	Детский церебральный паралич	БДК01	S01MD03	Бол нерв сист, опер на костно-мыш сист низк/ур
			S01MD02	Бол нерв сист, опер на костно-мыш сист сред/ур
			S01MD01	Бол нерв сист, опер на костно-мыш сист выс/ур
			D01MD01	Бол нерв сист, до сут, опер
G80.0	Спастический церебральный паралич	01M99	T019902	Др забол нервной сист
			T019901	Др забол нервной сист, реан >3 сут
			S019902	Др забол нервной сист с опер
			S019901	Др забол нервной сист с опер, реан >3 сут
		БДК01	S01MD03	Бол нерв сист, опер на костно-мыш сист низк/ур
			S01MD02	Бол нерв сист, опер на костно-мыш сист сред/ур
			S01MD01	Бол нерв сист, опер на костно-мыш сист выс/ур
			D01MD01	Бол нерв сист, до сут, опер
G80.1	Спастическая диплегия	01M01	T010101	Забол и травмы позвоночника
		БДК01	S01MD03	Бол нерв сист, опер на костно-мыш сист низк/ур
			S01MD02	Бол нерв сист, опер на костно-мыш сист сред/ур
			S01MD01	Бол нерв сист, опер на костно-мыш сист выс/ур
			D01MD01	Бол нерв сист, до сут, опер
G80.2	Детская гемиплегия	01M01	T010101	Забол и травмы позвоночника
		БДК01	S01MD03	Бол нерв сист, опер на костно-мыш сист низк/ур
			S01MD02	Бол нерв сист, опер на костно-мыш сист сред/ур
			S01MD01	Бол нерв сист, опер на костно-мыш сист выс/ур
			D01MD01	Бол нерв сист, до сут, опер
G80.3	Дискинетический церебральный паралич	01M99	T019902	Др забол нервной сист
			T019901	Др забол нервной сист, реан >3 сут
			S019902	Др забол нервной сист с опер
			S019901	Др забол нервной сист с опер, реан >3 сут
		БДК01	S01MD03	Бол нерв сист, опер на костно-мыш сист низк/ур
			S01MD02	Бол нерв сист, опер на костно-мыш сист сред/ур
			S01MD01	Бол нерв сист, опер на костно-мыш сист выс/ур
			D01MD01	Бол нерв сист, до сут, опер
G80.4	Атаксический церебральный паралич	01M99	T019902	Др забол нервной сист
			T019901	Др забол нервной сист, реан >3 сут
			S019902	Др забол нервной сист с опер
			S019901	Др забол нервной сист с опер, реан >3 сут
		БДК01	S01MD03	Бол нерв сист, опер на костно-мыш сист низк/ур
			S01MD02	Бол нерв сист, опер на костно-мыш сист сред/ур
			S01MD01	Бол нерв сист, опер на костно-мыш сист выс/ур
			D01MD01	Бол нерв сист, до сут, опер
G80.8	Другой вид детского церебрального паралича	01M99	T019902	Др забол нервной сист
			T019901	Др забол нервной сист, реан >3 сут
			S019902	Др забол нервной сист с опер
			S019901	Др забол нервной сист с опер, реан >3 сут
		БДК01	S01MD03	Бол нерв сист, опер на костно-мыш сист низк/ур
			S01MD02	Бол нерв сист, опер на костно-мыш сист сред/ур

			S01MD01	Бол нерв сист, опер на костно-мыш сист выс/ур
			D01MD01	Бол нерв сист, до сут, опер
G80.9	Детский церебральный паралич неуточненный	01M99	T019902	Др забол нервной сист
			T019901	Др забол нервной сист, реан >3 сут
			S019902	Др забол нервной сист с опер
			S019901	Др забол нервной сист с опер, реан >3 сут
		БДК01	S01MD03	Бол нерв сист, опер на костно-мыш сист низк/ур
			S01MD02	Бол нерв сист, опер на костно-мыш сист сред/ур
			S01MD01	Бол нерв сист, опер на костно-мыш сист выс/ур
			D01MD01	Бол нерв сист, до сут, опер
G81	Гемиплегия	БДК01	S01MD03	Бол нерв сист, опер на костно-мыш сист низк/ур
			S01MD02	Бол нерв сист, опер на костно-мыш сист сред/ур
			S01MD01	Бол нерв сист, опер на костно-мыш сист выс/ур
			D01MD01	Бол нерв сист, до сут, опер
G81.0	Вялая гемиплегия	01M03	T010301	Дегенер забол нервной системы
			S010301	Дегенер забол нервной системы с опер
		БДК01	S01MD03	Бол нерв сист, опер на костно-мыш сист низк/ур
			S01MD02	Бол нерв сист, опер на костно-мыш сист сред/ур
			S01MD01	Бол нерв сист, опер на костно-мыш сист выс/ур
			D01MD01	Бол нерв сист, до сут, опер
G81.1	Спастическая гемиплегия	01M03	T010301	Дегенер забол нервной системы
			S010301	Дегенер забол нервной системы с опер
		БДК01	S01MD03	Бол нерв сист, опер на костно-мыш сист низк/ур
			S01MD02	Бол нерв сист, опер на костно-мыш сист сред/ур
			S01MD01	Бол нерв сист, опер на костно-мыш сист выс/ур
			D01MD01	Бол нерв сист, до сут, опер
G81.9	Гемиплегия неуточненная	01M03	T010301	Дегенер забол нервной системы
			S010301	Дегенер забол нервной системы с опер
		БДК01	S01MD03	Бол нерв сист, опер на костно-мыш сист низк/ур
			S01MD02	Бол нерв сист, опер на костно-мыш сист сред/ур
			S01MD01	Бол нерв сист, опер на костно-мыш сист выс/ур
			D01MD01	Бол нерв сист, до сут, опер
G82	Параплегия и тетраплегия	БДК01	S01MD03	Бол нерв сист, опер на костно-мыш сист низк/ур
			S01MD02	Бол нерв сист, опер на костно-мыш сист сред/ур
			S01MD01	Бол нерв сист, опер на костно-мыш сист выс/ур
			D01MD01	Бол нерв сист, до сут, опер
G82.0	Вялая параплегия	01M01	T010101	Забол и травмы позвоночника
		БДК01	S01MD03	Бол нерв сист, опер на костно-мыш сист низк/ур
			S01MD02	Бол нерв сист, опер на костно-мыш сист сред/ур
			S01MD01	Бол нерв сист, опер на костно-мыш сист выс/ур
			D01MD01	Бол нерв сист, до сут, опер
G82.1	Спастическая параплегия	01M01	T010101	Забол и травмы позвоночника
		БДК01	S01MD03	Бол нерв сист, опер на костно-мыш сист низк/ур
			S01MD02	Бол нерв сист, опер на костно-мыш сист сред/ур
			S01MD01	Бол нерв сист, опер на костно-мыш сист выс/ур
			D01MD01	Бол нерв сист, до сут, опер
G82.2	Параплегия неуточненная	01M01	T010101	Забол и травмы позвоночника

		БДК01	S01MD03	Бол нерв сист, опер на костно-мыш сист низк/ур
			S01MD02	Бол нерв сист, опер на костно-мыш сист сред/ур
			S01MD01	Бол нерв сист, опер на костно-мыш сист выс/ур
			D01MD01	Бол нерв сист, до сут, опер
G82.3	Вялая тетраплегия	01M01	T010101	Забол и травмы позвоночника
		БДК01	S01MD03	Бол нерв сист, опер на костно-мыш сист низк/ур
			S01MD02	Бол нерв сист, опер на костно-мыш сист сред/ур
			S01MD01	Бол нерв сист, опер на костно-мыш сист выс/ур
			D01MD01	Бол нерв сист, до сут, опер
G82.4	Спастическая тетраплегия	01M01	T010101	Забол и травмы позвоночника
		БДК01	S01MD03	Бол нерв сист, опер на костно-мыш сист низк/ур
			S01MD02	Бол нерв сист, опер на костно-мыш сист сред/ур
			S01MD01	Бол нерв сист, опер на костно-мыш сист выс/ур
			D01MD01	Бол нерв сист, до сут, опер
G82.5	Тетраплегия неуточненная	01M01	T010101	Забол и травмы позвоночника
		БДК01	S01MD03	Бол нерв сист, опер на костно-мыш сист низк/ур
			S01MD02	Бол нерв сист, опер на костно-мыш сист сред/ур
			S01MD01	Бол нерв сист, опер на костно-мыш сист выс/ур
			D01MD01	Бол нерв сист, до сут, опер
G83	Другие паралитические синдромы	БДК01	S01MD03	Бол нерв сист, опер на костно-мыш сист низк/ур
			S01MD02	Бол нерв сист, опер на костно-мыш сист сред/ур
			S01MD01	Бол нерв сист, опер на костно-мыш сист выс/ур
			D01MD01	Бол нерв сист, до сут, опер
G83.0	Диплегия верхних конечностей	01M01	T010101	Забол и травмы позвоночника
		БДК01	S01MD03	Бол нерв сист, опер на костно-мыш сист низк/ур
			S01MD02	Бол нерв сист, опер на костно-мыш сист сред/ур
			S01MD01	Бол нерв сист, опер на костно-мыш сист выс/ур
			D01MD01	Бол нерв сист, до сут, опер
G83.1	Моноплегия нижней конечности	01M99	T019902	Др забол нервной сист
			T019901	Др забол нервной сист, реан >3 сут
			S019902	Др забол нервной сист с опер
			S019901	Др забол нервной сист с опер, реан >3 сут
		БДК01	S01MD03	Бол нерв сист, опер на костно-мыш сист низк/ур
			S01MD02	Бол нерв сист, опер на костно-мыш сист сред/ур
			S01MD01	Бол нерв сист, опер на костно-мыш сист выс/ур
			D01MD01	Бол нерв сист, до сут, опер
G83.2	Моноплегия верхней конечности	01M99	T019902	Др забол нервной сист
			T019901	Др забол нервной сист, реан >3 сут
			S019902	Др забол нервной сист с опер
			S019901	Др забол нервной сист с опер, реан >3 сут
		БДК01	S01MD03	Бол нерв сист, опер на костно-мыш сист низк/ур
			S01MD02	Бол нерв сист, опер на костно-мыш сист сред/ур
			S01MD01	Бол нерв сист, опер на костно-мыш сист выс/ур
			D01MD01	Бол нерв сист, до сут, опер
G83.3	Моноплегия неуточненная	01M99	T019902	Др забол нервной сист
			T019901	Др забол нервной сист, реан >3 сут
			S019902	Др забол нервной сист с опер

			S019901	Др забол нервной сист с опер, реан >3 сут
		БДК01	S01MD03	Бол нерв сист, опер на костно-мыш сист низк/ур
			S01MD02	Бол нерв сист, опер на костно-мыш сист сред/ур
			S01MD01	Бол нерв сист, опер на костно-мыш сист выс/ур
			D01MD01	Бол нерв сист, до сут, опер
G83.4	Синдром конского хвоста	01M08	T010801	Забол внутричереп и периф нервов
			S010801	Забол внутричереп и периф нервов с опер
		БДК01	S01MD03	Бол нерв сист, опер на костно-мыш сист низк/ур
			S01MD02	Бол нерв сист, опер на костно-мыш сист сред/ур
			S01MD01	Бол нерв сист, опер на костно-мыш сист выс/ур
			D01MD01	Бол нерв сист, до сут, опер
G83.8	Другие уточненные паралитические синдромы	01M99	T019902	Др забол нервной сист
			T019901	Др забол нервной сист, реан >3 сут
			S019902	Др забол нервной сист с опер
			S019901	Др забол нервной сист с опер, реан >3 сут
		БДК01	S01MD03	Бол нерв сист, опер на костно-мыш сист низк/ур
			S01MD02	Бол нерв сист, опер на костно-мыш сист сред/ур
			S01MD01	Бол нерв сист, опер на костно-мыш сист выс/ур
			D01MD01	Бол нерв сист, до сут, опер
G83.9	Паралитический синдром неуточненный	01M99	T019902	Др забол нервной сист
			T019901	Др забол нервной сист, реан >3 сут
			S019902	Др забол нервной сист с опер
			S019901	Др забол нервной сист с опер, реан >3 сут
		БДК01	S01MD03	Бол нерв сист, опер на костно-мыш сист низк/ур
			S01MD02	Бол нерв сист, опер на костно-мыш сист сред/ур
			S01MD01	Бол нерв сист, опер на костно-мыш сист выс/ур
			D01MD01	Бол нерв сист, до сут, опер
G90	Расстройства вегетативной [автономной] нервной системы	БДК01	S01MD03	Бол нерв сист, опер на костно-мыш сист низк/ур
			S01MD02	Бол нерв сист, опер на костно-мыш сист сред/ур
			S01MD01	Бол нерв сист, опер на костно-мыш сист выс/ур
			D01MD01	Бол нерв сист, до сут, опер
G90.0	Идиопатическая периферическая вегетативная невропатия	01M08	T010801	Забол внутричереп и периф нервов
			S010801	Забол внутричереп и периф нервов с опер
		БДК01	S01MD03	Бол нерв сист, опер на костно-мыш сист низк/ур
			S01MD02	Бол нерв сист, опер на костно-мыш сист сред/ур
			S01MD01	Бол нерв сист, опер на костно-мыш сист выс/ур
			D01MD01	Бол нерв сист, до сут, опер
G90.1	Семейная дизавтономия (синдром райли-дея)	01M08	T010801	Забол внутричереп и периф нервов
			S010801	Забол внутричереп и периф нервов с опер
		БДК01	S01MD03	Бол нерв сист, опер на костно-мыш сист низк/ур
			S01MD02	Бол нерв сист, опер на костно-мыш сист сред/ур
			S01MD01	Бол нерв сист, опер на костно-мыш сист выс/ур
			D01MD01	Бол нерв сист, до сут, опер
G90.2	Синдром горнера	01M08	T010801	Забол внутричереп и периф нервов
			S010801	Забол внутричереп и периф нервов с опер
		БДК01	S01MD03	Бол нерв сист, опер на костно-мыш сист низк/ур
			S01MD02	Бол нерв сист, опер на костно-мыш сист сред/ур

			S01MD01	Бол нерв сист, опер на костно-мыш сист выс/ур
			D01MD01	Бол нерв сист, до сут, опер
G90.3	Полисистемная дегенерация	01M08	T010801	Забол внутричереп и периф нервов
			S010801	Забол внутричереп и периф нервов с опер
		БДК01	S01MD03	Бол нерв сист, опер на костно-мыш сист низк/ур
			S01MD02	Бол нерв сист, опер на костно-мыш сист сред/ур
			S01MD01	Бол нерв сист, опер на костно-мыш сист выс/ур
			D01MD01	Бол нерв сист, до сут, опер
G90.8	Другие расстройства вегетативной (автономной) нервной системы	01M08	T010801	Забол внутричереп и периф нервов
			S010801	Забол внутричереп и периф нервов с опер
		БДК01	S01MD03	Бол нерв сист, опер на костно-мыш сист низк/ур
			S01MD02	Бол нерв сист, опер на костно-мыш сист сред/ур
			S01MD01	Бол нерв сист, опер на костно-мыш сист выс/ур
			D01MD01	Бол нерв сист, до сут, опер
G90.9	Расстройство вегетативной (автономной) нервной системы неуточненное	01M08	T010801	Забол внутричереп и периф нервов
			S010801	Забол внутричереп и периф нервов с опер
		БДК01	S01MD03	Бол нерв сист, опер на костно-мыш сист низк/ур
			S01MD02	Бол нерв сист, опер на костно-мыш сист сред/ур
			S01MD01	Бол нерв сист, опер на костно-мыш сист выс/ур
			D01MD01	Бол нерв сист, до сут, опер
G91	Гидроцефалия	БДК01	S01MD03	Бол нерв сист, опер на костно-мыш сист низк/ур
			S01MD02	Бол нерв сист, опер на костно-мыш сист сред/ур
			S01MD01	Бол нерв сист, опер на костно-мыш сист выс/ур
			D01MD01	Бол нерв сист, до сут, опер
G91.0	Сообщающаяся гидроцефалия	01M03	T010301	Дегенер забол нервной системы
			S010301	Дегенер забол нервной системы с опер
		БДК01	S01MD03	Бол нерв сист, опер на костно-мыш сист низк/ур
			S01MD02	Бол нерв сист, опер на костно-мыш сист сред/ур
			S01MD01	Бол нерв сист, опер на костно-мыш сист выс/ур
			D01MD01	Бол нерв сист, до сут, опер
G91.1	Обструктивная гидроцефалия	01M03	T010301	Дегенер забол нервной системы
			S010301	Дегенер забол нервной системы с опер
		БДК01	S01MD03	Бол нерв сист, опер на костно-мыш сист низк/ур
			S01MD02	Бол нерв сист, опер на костно-мыш сист сред/ур
			S01MD01	Бол нерв сист, опер на костно-мыш сист выс/ур
			D01MD01	Бол нерв сист, до сут, опер
G91.2	Гидроцефалия нормального давления	01M03	T010301	Дегенер забол нервной системы
			S010301	Дегенер забол нервной системы с опер
		БДК01	S01MD03	Бол нерв сист, опер на костно-мыш сист низк/ур
			S01MD02	Бол нерв сист, опер на костно-мыш сист сред/ур
			S01MD01	Бол нерв сист, опер на костно-мыш сист выс/ур
			D01MD01	Бол нерв сист, до сут, опер
G91.3	Посттравматическая гидроцефалия неуточненная	01M03	T010301	Дегенер забол нервной системы
			S010301	Дегенер забол нервной системы с опер
		БДК01	S01MD03	Бол нерв сист, опер на костно-мыш сист низк/ур
			S01MD02	Бол нерв сист, опер на костно-мыш сист сред/ур
			S01MD01	Бол нерв сист, опер на костно-мыш сист выс/ур

			D01MD01	Бол нерв сист, до сут, опер
G91.8	Другие виды гидроцефалии	01М03	Т010301	Дегенер забол нервной системы
			S010301	Дегенер забол нервной системы с опер
		БДК01	S01MD03	Бол нерв сист, опер на костно-мыш сист низк/ур
			S01MD02	Бол нерв сист, опер на костно-мыш сист сред/ур
			S01MD01	Бол нерв сист, опер на костно-мыш сист выс/ур
			D01MD01	Бол нерв сист, до сут, опер
G91.9	Гидроцефалия неуточненная	01М03	Т010301	Дегенер забол нервной системы
			S010301	Дегенер забол нервной системы с опер
		БДК01	S01MD03	Бол нерв сист, опер на костно-мыш сист низк/ур
			S01MD02	Бол нерв сист, опер на костно-мыш сист сред/ур
			S01MD01	Бол нерв сист, опер на костно-мыш сист выс/ур
			D01MD01	Бол нерв сист, до сут, опер
G92	Токсическая энцефалопатия	01М99	Т019902	Др забол нервной сист
			Т019901	Др забол нервной сист, реан >3 сут
			S019902	Др забол нервной сист с опер
			S019901	Др забол нервной сист с опер, реан >3 сут
		БДК01	S01MD03	Бол нерв сист, опер на костно-мыш сист низк/ур
			S01MD02	Бол нерв сист, опер на костно-мыш сист сред/ур
			S01MD01	Бол нерв сист, опер на костно-мыш сист выс/ур
			D01MD01	Бол нерв сист, до сут, опер
G93	Другие поражения головного мозга	БДК01	S01MD03	Бол нерв сист, опер на костно-мыш сист низк/ур
			S01MD02	Бол нерв сист, опер на костно-мыш сист сред/ур
			S01MD01	Бол нерв сист, опер на костно-мыш сист выс/ур
			D01MD01	Бол нерв сист, до сут, опер
G93.0	Церебральная киста	01М99	Т019902	Др забол нервной сист
			Т019901	Др забол нервной сист, реан >3 сут
			S019902	Др забол нервной сист с опер
			S019901	Др забол нервной сист с опер, реан >3 сут
		БДК01	S01MD03	Бол нерв сист, опер на костно-мыш сист низк/ур
			S01MD02	Бол нерв сист, опер на костно-мыш сист сред/ур
			S01MD01	Бол нерв сист, опер на костно-мыш сист выс/ур
			D01MD01	Бол нерв сист, до сут, опер
G93.1	Аноксическое поражение головного мозга, не классифицированное в других рубриках	01М99	Т019902	Др забол нервной сист
			Т019901	Др забол нервной сист, реан >3 сут
			S019902	Др забол нервной сист с опер
			S019901	Др забол нервной сист с опер, реан >3 сут
		БДК01	S01MD03	Бол нерв сист, опер на костно-мыш сист низк/ур
			S01MD02	Бол нерв сист, опер на костно-мыш сист сред/ур
			S01MD01	Бол нерв сист, опер на костно-мыш сист выс/ур
			D01MD01	Бол нерв сист, до сут, опер
G93.2	Доброкачественная внутричерепная гипертензия	01М13	Т011302	Судороги и гол боли, эпилепсия
			Т011301	Судороги и гол боли, реан >3 сут
		БДК01	S01MD03	Бол нерв сист, опер на костно-мыш сист низк/ур
			S01MD02	Бол нерв сист, опер на костно-мыш сист сред/ур
			S01MD01	Бол нерв сист, опер на костно-мыш сист выс/ур
			D01MD01	Бол нерв сист, до сут, опер

G93.3	Синдром утомляемости после перенесенной вирусной болезни (доброкачественный миалгический энцефаломиелит)	01М09	Т010902	Инф нерв сист
			Т010901	Инф нерв сист, реан >3 сут
		БДК01	S01MD03	Бол нерв сист, опер на костно-мыш сист низк/ур
			S01MD02	Бол нерв сист, опер на костно-мыш сист сред/ур
			S01MD01	Бол нерв сист, опер на костно-мыш сист выс/ур
			D01MD01	Бол нерв сист, до сут, опер
G93.4	Энцефалопатия неуточненная	01М13	Т011302	Судороги и гол боли, эпилепсия
			Т011301	Судороги и гол боли, реан >3 сут
		БДК01	S01MD03	Бол нерв сист, опер на костно-мыш сист низк/ур
			S01MD02	Бол нерв сист, опер на костно-мыш сист сред/ур
			S01MD01	Бол нерв сист, опер на костно-мыш сист выс/ур
			D01MD01	Бол нерв сист, до сут, опер
G93.5	Сдавление головного мозга	01М12	Т011201	Ступор или кома нетравма происх
		БДК01	S01MD03	Бол нерв сист, опер на костно-мыш сист низк/ур
			S01MD02	Бол нерв сист, опер на костно-мыш сист сред/ур
			S01MD01	Бол нерв сист, опер на костно-мыш сист выс/ур
			D01MD01	Бол нерв сист, до сут, опер
G93.6	Отек головного мозга	01М12	Т011201	Ступор или кома нетравма происх
		БДК01	S01MD03	Бол нерв сист, опер на костно-мыш сист низк/ур
			S01MD02	Бол нерв сист, опер на костно-мыш сист сред/ур
			S01MD01	Бол нерв сист, опер на костно-мыш сист выс/ур
			D01MD01	Бол нерв сист, до сут, опер
G93.7	Синдром рейе	01М99	Т019902	Др забол нервной сист
			Т019901	Др забол нервной сист, реан >3 сут
			S019902	Др забол нервной сист с опер
			S019901	Др забол нервной сист с опер, реан >3 сут
		БДК01	S01MD03	Бол нерв сист, опер на костно-мыш сист низк/ур
			S01MD02	Бол нерв сист, опер на костно-мыш сист сред/ур
			S01MD01	Бол нерв сист, опер на костно-мыш сист выс/ур
			D01MD01	Бол нерв сист, до сут, опер
G93.8	Другие уточненные поражения головного мозга	01М07	Т010701	Неспец цереброваск заболевания
		БДК01	S01MD03	Бол нерв сист, опер на костно-мыш сист низк/ур
			S01MD02	Бол нерв сист, опер на костно-мыш сист сред/ур
			S01MD01	Бол нерв сист, опер на костно-мыш сист выс/ур
			D01MD01	Бол нерв сист, до сут, опер
G93.9	Поражение головного мозга неуточненное	01М07	Т010701	Неспец цереброваск заболевания
		БДК01	S01MD03	Бол нерв сист, опер на костно-мыш сист низк/ур
			S01MD02	Бол нерв сист, опер на костно-мыш сист сред/ур
			S01MD01	Бол нерв сист, опер на костно-мыш сист выс/ур
			D01MD01	Бол нерв сист, до сут, опер
			A01MD01	Бол нерв сист, до сут
G94	Другие поражения головного мозга при болезнях, классифицированных в других рубриках	БДК01	S01MD03	Бол нерв сист, опер на костно-мыш сист низк/ур
			S01MD02	Бол нерв сист, опер на костно-мыш сист сред/ур
			S01MD01	Бол нерв сист, опер на костно-мыш сист выс/ур
			D01MD01	Бол нерв сист, до сут, опер
G94.0	Гидроцефалия при инфекционных и паразитарных болезнях	01М03	Т010301	Дегенер забол нервной системы
			S010301	Дегенер забол нервной системы с опер

	паразитарных болезнях, классифицированных в других рубриках	БДК01	S01MD03	Бол нерв сист, опер на костно-мыш сист низк/ур
			S01MD02	Бол нерв сист, опер на костно-мыш сист сред/ур
			S01MD01	Бол нерв сист, опер на костно-мыш сист выс/ур
			D01MD01	Бол нерв сист, до сут, опер
G94.1	Гидроцефалия при опухолевых болезнях	01M03	T010301	Дегенер забол нервной системы
			S010301	Дегенер забол нервной системы с опер
		БДК01	S01MD03	Бол нерв сист, опер на костно-мыш сист низк/ур
			S01MD02	Бол нерв сист, опер на костно-мыш сист сред/ур
			S01MD01	Бол нерв сист, опер на костно-мыш сист выс/ур
			D01MD01	Бол нерв сист, до сут, опер
G94.2	Гидроцефалия при других болезнях, классифицированных в других рубриках	01M03	T010301	Дегенер забол нервной системы
			S010301	Дегенер забол нервной системы с опер
		БДК01	S01MD03	Бол нерв сист, опер на костно-мыш сист низк/ур
			S01MD02	Бол нерв сист, опер на костно-мыш сист сред/ур
			S01MD01	Бол нерв сист, опер на костно-мыш сист выс/ур
			D01MD01	Бол нерв сист, до сут, опер
G94.8	Другие уточненные поражения головного мозга при болезнях, классифицированных в других рубриках	01M09	T010902	Инф нерв сист
			T010901	Инф нерв сист, реан >3 сут
		БДК01	S01MD03	Бол нерв сист, опер на костно-мыш сист низк/ур
			S01MD02	Бол нерв сист, опер на костно-мыш сист сред/ур
			S01MD01	Бол нерв сист, опер на костно-мыш сист выс/ур
			D01MD01	Бол нерв сист, до сут, опер
G95	Другие болезни спинного мозга	БДК01	S01MD03	Бол нерв сист, опер на костно-мыш сист низк/ур
			S01MD02	Бол нерв сист, опер на костно-мыш сист сред/ур
			S01MD01	Бол нерв сист, опер на костно-мыш сист выс/ур
			D01MD01	Бол нерв сист, до сут, опер
G95.0	Сирингомиелия и сирингобульбия	01M03	T010301	Дегенер забол нервной системы
			S010301	Дегенер забол нервной системы с опер
		БДК01	S01MD03	Бол нерв сист, опер на костно-мыш сист низк/ур
			S01MD02	Бол нерв сист, опер на костно-мыш сист сред/ур
			S01MD01	Бол нерв сист, опер на костно-мыш сист выс/ур
			D01MD01	Бол нерв сист, до сут, опер
G95.1	Сосудистые миелопатии	01M99	T019902	Др забол нервной сист
			T019901	Др забол нервной сист, реан >3 сут
			S019902	Др забол нервной сист с опер
			S019901	Др забол нервной сист с опер, реан >3 сут
		БДК01	S01MD03	Бол нерв сист, опер на костно-мыш сист низк/ур
			S01MD02	Бол нерв сист, опер на костно-мыш сист сред/ур
			S01MD01	Бол нерв сист, опер на костно-мыш сист выс/ур
			D01MD01	Бол нерв сист, до сут, опер
G95.2	Сдавление спинного мозга неуточненное	01M99	T019902	Др забол нервной сист
			T019901	Др забол нервной сист, реан >3 сут
			S019902	Др забол нервной сист с опер
			S019901	Др забол нервной сист с опер, реан >3 сут
		БДК01	S01MD03	Бол нерв сист, опер на костно-мыш сист низк/ур
			S01MD02	Бол нерв сист, опер на костно-мыш сист сред/ур
			S01MD01	Бол нерв сист, опер на костно-мыш сист выс/ур

			D01MD01	Бол нерв сист, до сут, опер
G95.8	Другие уточненные болезни спинного мозга	01M99	T019902	Др забол нервной сист
			T019901	Др забол нервной сист, реан >3 сут
			S019902	Др забол нервной сист с опер
			S019901	Др забол нервной сист с опер, реан >3 сут
		БДК01	S01MD03	Бол нерв сист, опер на костно-мыш сист низк/ур
			S01MD02	Бол нерв сист, опер на костно-мыш сист сред/ур
			S01MD01	Бол нерв сист, опер на костно-мыш сист выс/ур
			D01MD01	Бол нерв сист, до сут, опер
G95.9	Болезнь спинного мозга неуточненная	01M99	T019902	Др забол нервной сист
			T019901	Др забол нервной сист, реан >3 сут
			S019902	Др забол нервной сист с опер
			S019901	Др забол нервной сист с опер, реан >3 сут
		БДК01	S01MD03	Бол нерв сист, опер на костно-мыш сист низк/ур
			S01MD02	Бол нерв сист, опер на костно-мыш сист сред/ур
			S01MD01	Бол нерв сист, опер на костно-мыш сист выс/ур
			D01MD01	Бол нерв сист, до сут, опер
G96	Другие нарушения центральной нервной системы	БДК01	S01MD03	Бол нерв сист, опер на костно-мыш сист низк/ур
			S01MD02	Бол нерв сист, опер на костно-мыш сист сред/ур
			S01MD01	Бол нерв сист, опер на костно-мыш сист выс/ур
			D01MD01	Бол нерв сист, до сут, опер
G96.0	Истечение цереброспинальной жидкости (ликворея)	01M99	T019902	Др забол нервной сист
			T019901	Др забол нервной сист, реан >3 сут
			S019902	Др забол нервной сист с опер
			S019901	Др забол нервной сист с опер, реан >3 сут
		БДК01	S01MD03	Бол нерв сист, опер на костно-мыш сист низк/ур
			S01MD02	Бол нерв сист, опер на костно-мыш сист сред/ур
			S01MD01	Бол нерв сист, опер на костно-мыш сист выс/ур
			D01MD01	Бол нерв сист, до сут, опер
G96.1	Поражения оболочек головного мозга, не классифицированные в других рубриках	01M99	T019902	Др забол нервной сист
			T019901	Др забол нервной сист, реан >3 сут
			S019902	Др забол нервной сист с опер
			S019901	Др забол нервной сист с опер, реан >3 сут
		БДК01	S01MD03	Бол нерв сист, опер на костно-мыш сист низк/ур
			S01MD02	Бол нерв сист, опер на костно-мыш сист сред/ур
			S01MD01	Бол нерв сист, опер на костно-мыш сист выс/ур
			D01MD01	Бол нерв сист, до сут, опер
G96.8	Другие уточненные поражения центральной нервной системы	01M99	T019902	Др забол нервной сист
			T019901	Др забол нервной сист, реан >3 сут
			S019902	Др забол нервной сист с опер
			S019901	Др забол нервной сист с опер, реан >3 сут
		БДК01	S01MD03	Бол нерв сист, опер на костно-мыш сист низк/ур
			S01MD02	Бол нерв сист, опер на костно-мыш сист сред/ур
			S01MD01	Бол нерв сист, опер на костно-мыш сист выс/ур
			D01MD01	Бол нерв сист, до сут, опер
G96.9	Поражение центральной нервной системы неуточненное	01M99	T019902	Др забол нервной сист
			T019901	Др забол нервной сист, реан >3 сут

	неуточненное		S019902	Др забол нервной сист с опер
			S019901	Др забол нервной сист с опер, реан >3 сут
		БДК01	S01MD03	Бол нерв сист, опер на костно-мыш сист низк/ур
			S01MD02	Бол нерв сист, опер на костно-мыш сист сред/ур
			S01MD01	Бол нерв сист, опер на костно-мыш сист выс/ур
			D01MD01	Бол нерв сист, до сут, опер
G97	Нарушения нервной системы после медицинских процедур, не классифицированные в других рубриках	БДК01	S01MD03	Бол нерв сист, опер на костно-мыш сист низк/ур
			S01MD02	Бол нерв сист, опер на костно-мыш сист сред/ур
			S01MD01	Бол нерв сист, опер на костно-мыш сист выс/ур
			D01MD01	Бол нерв сист, до сут, опер
G97.0	Истечение цереброспинальной жидкости при спинномозговой пункции	01M99	T019902	Др забол нервной сист
			T019901	Др забол нервной сист, реан >3 сут
			S019902	Др забол нервной сист с опер
			S019901	Др забол нервной сист с опер, реан >3 сут
		БДК01	S01MD03	Бол нерв сист, опер на костно-мыш сист низк/ур
			S01MD02	Бол нерв сист, опер на костно-мыш сист сред/ур
			S01MD01	Бол нерв сист, опер на костно-мыш сист выс/ур
			D01MD01	Бол нерв сист, до сут, опер
G97.1	Другая реакция на спинномозговую пункцию	01M13	T011302	Судороги и гол боли, эпилепсия
			T011301	Судороги и гол боли, реан >3 сут
		БДК01	S01MD03	Бол нерв сист, опер на костно-мыш сист низк/ур
			S01MD02	Бол нерв сист, опер на костно-мыш сист сред/ур
			S01MD01	Бол нерв сист, опер на костно-мыш сист выс/ур
			D01MD01	Бол нерв сист, до сут, опер
G97.2	Внутричерепная гипотензия после шунтирования желудочков	01M99	T019902	Др забол нервной сист
			T019901	Др забол нервной сист, реан >3 сут
			S019902	Др забол нервной сист с опер
			S019901	Др забол нервной сист с опер, реан >3 сут
		БДК01	S01MD03	Бол нерв сист, опер на костно-мыш сист низк/ур
			S01MD02	Бол нерв сист, опер на костно-мыш сист сред/ур
			S01MD01	Бол нерв сист, опер на костно-мыш сист выс/ур
			D01MD01	Бол нерв сист, до сут, опер
G97.8	Другие нарушения нервной системы после медицинских процедур	01M99	T019902	Др забол нервной сист
			T019901	Др забол нервной сист, реан >3 сут
			S019902	Др забол нервной сист с опер
			S019901	Др забол нервной сист с опер, реан >3 сут
		БДК01	S01MD03	Бол нерв сист, опер на костно-мыш сист низк/ур
			S01MD02	Бол нерв сист, опер на костно-мыш сист сред/ур
			S01MD01	Бол нерв сист, опер на костно-мыш сист выс/ур
			D01MD01	Бол нерв сист, до сут, опер
G97.9	Нарушение нервной системы после медицинских процедур неуточненное	01M99	T019902	Др забол нервной сист
			T019901	Др забол нервной сист, реан >3 сут
			S019902	Др забол нервной сист с опер
			S019901	Др забол нервной сист с опер, реан >3 сут
		БДК01	S01MD03	Бол нерв сист, опер на костно-мыш сист низк/ур
			S01MD02	Бол нерв сист, опер на костно-мыш сист сред/ур
			S01MD01	Бол нерв сист, опер на костно-мыш сист выс/ур

			D01MD01	Бол нерв сист, до сут, опер
G98	Другие нарушения нервной системы, не классифицированные в других рубриках	01M07	T010701	Неспец цереброваск заболевания
		БДК01	S01MD03	Бол нерв сист, опер на костно-мыш сист низк/ур
			S01MD02	Бол нерв сист, опер на костно-мыш сист сред/ур
			S01MD01	Бол нерв сист, опер на костно-мыш сист выс/ур
			D01MD01	Бол нерв сист, до сут, опер
G99	Другие поражения нервной системы при болезнях, классифицированных в других рубриках	БДК01	S01MD03	Бол нерв сист, опер на костно-мыш сист низк/ур
			S01MD02	Бол нерв сист, опер на костно-мыш сист сред/ур
			S01MD01	Бол нерв сист, опер на костно-мыш сист выс/ур
			D01MD01	Бол нерв сист, до сут, опер
G99.0	Вегетативная невропатия при эндокринных и метаболических болезнях	01M08	T010801	Забол внутричереп и периф нервов
			S010801	Забол внутричереп и периф нервов с опер
		БДК01	S01MD03	Бол нерв сист, опер на костно-мыш сист низк/ур
			S01MD02	Бол нерв сист, опер на костно-мыш сист сред/ур
			S01MD01	Бол нерв сист, опер на костно-мыш сист выс/ур
			D01MD01	Бол нерв сист, до сут, опер
G99.1	Другие нарушения вегетативной нервной системы при других болезнях, классифицированных в других рубриках	01M08	T010801	Забол внутричереп и периф нервов
			S010801	Забол внутричереп и периф нервов с опер
		БДК01	S01MD03	Бол нерв сист, опер на костно-мыш сист низк/ур
			S01MD02	Бол нерв сист, опер на костно-мыш сист сред/ур
			S01MD01	Бол нерв сист, опер на костно-мыш сист выс/ур
			D01MD01	Бол нерв сист, до сут, опер
G99.2	Миелопатия при болезнях, классифицированных в других рубриках	01M99	T019902	Др забол нервной сист
			T019901	Др забол нервной сист, реан >3 сут
			S019902	Др забол нервной сист с опер
			S019901	Др забол нервной сист с опер, реан >3 сут
		БДК01	S01MD03	Бол нерв сист, опер на костно-мыш сист низк/ур
			S01MD02	Бол нерв сист, опер на костно-мыш сист сред/ур
			S01MD01	Бол нерв сист, опер на костно-мыш сист выс/ур
			D01MD01	Бол нерв сист, до сут, опер
G99.8	Другие уточненные нарушения нервной системы при болезнях, классифицированных в других рубриках	01M99	T019902	Др забол нервной сист
			T019901	Др забол нервной сист, реан >3 сут
			S019902	Др забол нервной сист с опер
			S019901	Др забол нервной сист с опер, реан >3 сут
		БДК01	S01MD03	Бол нерв сист, опер на костно-мыш сист низк/ур
			S01MD02	Бол нерв сист, опер на костно-мыш сист сред/ур
			S01MD01	Бол нерв сист, опер на костно-мыш сист выс/ур
			D01MD01	Бол нерв сист, до сут, опер
H47.1	Отек диска зрительного нерва	01M99	T019902	Др забол нервной сист
			T019901	Др забол нервной сист, реан >3 сут
			S019902	Др забол нервной сист с опер
			S019901	Др забол нервной сист с опер, реан >3 сут
		БДК01	S01MD03	Бол нерв сист, опер на костно-мыш сист низк/ур
			S01MD02	Бол нерв сист, опер на костно-мыш сист сред/ур
			S01MD01	Бол нерв сист, опер на костно-мыш сист выс/ур
			D01MD01	Бол нерв сист, до сут, опер
H47.4	Поражение перекреста	01M99	T019902	Др забол нервной сист

	зрительных нервов		T019901	Др забол нервной сист, реан >3 сут
			S019902	Др забол нервной сист с опер
			S019901	Др забол нервной сист с опер, реан >3 сут
		БДК01	S01MD03	Бол нерв сист, опер на костно-мыш сист низк/ур
			S01MD02	Бол нерв сист, опер на костно-мыш сист сред/ур
			S01MD01	Бол нерв сист, опер на костно-мыш сист выс/ур
			D01MD01	Бол нерв сист, до сут, опер
H47.5	Поражение других отделов зрительных путей	01M99	T019902	Др забол нервной сист
			T019901	Др забол нервной сист, реан >3 сут
			S019902	Др забол нервной сист с опер
			S019901	Др забол нервной сист с опер, реан >3 сут
		БДК01	S01MD03	Бол нерв сист, опер на костно-мыш сист низк/ур
			S01MD02	Бол нерв сист, опер на костно-мыш сист сред/ур
			S01MD01	Бол нерв сист, опер на костно-мыш сист выс/ур
			D01MD01	Бол нерв сист, до сут, опер
H47.6	Поражение зрительной корковой области	01M99	T019902	Др забол нервной сист
			T019901	Др забол нервной сист, реан >3 сут
			S019902	Др забол нервной сист с опер
			S019901	Др забол нервной сист с опер, реан >3 сут
		БДК01	S01MD03	Бол нерв сист, опер на костно-мыш сист низк/ур
			S01MD02	Бол нерв сист, опер на костно-мыш сист сред/ур
			S01MD01	Бол нерв сист, опер на костно-мыш сист выс/ур
			D01MD01	Бол нерв сист, до сут, опер
H47.7	Поражение зрительных проводящих путей неуточненное	01M99	T019902	Др забол нервной сист
			T019901	Др забол нервной сист, реан >3 сут
			S019902	Др забол нервной сист с опер
			S019901	Др забол нервной сист с опер, реан >3 сут
		БДК01	S01MD03	Бол нерв сист, опер на костно-мыш сист низк/ур
			S01MD02	Бол нерв сист, опер на костно-мыш сист сред/ур
			S01MD01	Бол нерв сист, опер на костно-мыш сист выс/ур
			D01MD01	Бол нерв сист, до сут, опер
H48.8	Другие поражения зрительного нерва и зрительных путей при болезнях, классифицированных в других	01M99	T019902	Др забол нервной сист
			T019901	Др забол нервной сист, реан >3 сут
			S019902	Др забол нервной сист с опер
			S019901	Др забол нервной сист с опер, реан >3 сут
		БДК01	S01MD03	Бол нерв сист, опер на костно-мыш сист низк/ур
			S01MD02	Бол нерв сист, опер на костно-мыш сист сред/ур
			S01MD01	Бол нерв сист, опер на костно-мыш сист выс/ур
			D01MD01	Бол нерв сист, до сут, опер
H51.2	Внутриядерная офтальмоплегия	01M99	T019902	Др забол нервной сист
			T019901	Др забол нервной сист, реан >3 сут
			S019902	Др забол нервной сист с опер
			S019901	Др забол нервной сист с опер, реан >3 сут
		БДК01	S01MD03	Бол нерв сист, опер на костно-мыш сист низк/ур
			S01MD02	Бол нерв сист, опер на костно-мыш сист сред/ур
			S01MD01	Бол нерв сист, опер на костно-мыш сист выс/ур
			D01MD01	Бол нерв сист, до сут, опер

I60	Субарахноидальное кровоизлияние	БДК01	S01MD03	Бол нерв сист, опер на костно-мыш сист низк/ур
			S01MD02	Бол нерв сист, опер на костно-мыш сист сред/ур
			S01MD01	Бол нерв сист, опер на костно-мыш сист выс/ур
			D01MD01	Бол нерв сист, до сут, опер
I60.0	Субарахноидальное кровоизлияние из каротидного синуса и бифуркации	01M05	T010503	Спец наруш мозг/кровообр, без ТИА, умер <3 сут
			T010502	Спец наруш мозг/кровообр, без ТИА
			T010501	Спец наруш мозг/кровообр, без ТИА, реан >3 сут
			S010501	Спец наруш мозг/кровообр, без ТИА с опер
		БДК01	S01MD03	Бол нерв сист, опер на костно-мыш сист низк/ур
			S01MD02	Бол нерв сист, опер на костно-мыш сист сред/ур
			S01MD01	Бол нерв сист, опер на костно-мыш сист выс/ур
			D01MD01	Бол нерв сист, до сут, опер
I60.1	Субарахноидальное кровоизлияние из средней мозговой артерии	01M05	T010503	Спец наруш мозг/кровообр, без ТИА, умер <3 сут
			T010502	Спец наруш мозг/кровообр, без ТИА
			T010501	Спец наруш мозг/кровообр, без ТИА, реан >3 сут
			S010501	Спец наруш мозг/кровообр, без ТИА с опер
		БДК01	S01MD03	Бол нерв сист, опер на костно-мыш сист низк/ур
			S01MD02	Бол нерв сист, опер на костно-мыш сист сред/ур
			S01MD01	Бол нерв сист, опер на костно-мыш сист выс/ур
			D01MD01	Бол нерв сист, до сут, опер
I60.2	Субарахноидальное кровоизлияние из передней соединительной артерии	01M05	T010503	Спец наруш мозг/кровообр, без ТИА, умер <3 сут
			T010502	Спец наруш мозг/кровообр, без ТИА
			T010501	Спец наруш мозг/кровообр, без ТИА, реан >3 сут
			S010501	Спец наруш мозг/кровообр, без ТИА с опер
		БДК01	S01MD03	Бол нерв сист, опер на костно-мыш сист низк/ур
			S01MD02	Бол нерв сист, опер на костно-мыш сист сред/ур
			S01MD01	Бол нерв сист, опер на костно-мыш сист выс/ур
			D01MD01	Бол нерв сист, до сут, опер
I60.3	Субарахноидальное кровоизлияние из задней соединительной артерии	01M05	T010503	Спец наруш мозг/кровообр, без ТИА, умер <3 сут
			T010502	Спец наруш мозг/кровообр, без ТИА
			T010501	Спец наруш мозг/кровообр, без ТИА, реан >3 сут
			S010501	Спец наруш мозг/кровообр, без ТИА с опер
		БДК01	S01MD03	Бол нерв сист, опер на костно-мыш сист низк/ур
			S01MD02	Бол нерв сист, опер на костно-мыш сист сред/ур
			S01MD01	Бол нерв сист, опер на костно-мыш сист выс/ур
			D01MD01	Бол нерв сист, до сут, опер
I60.4	Субарахноидальное кровоизлияние из базилярной артерии	01M05	T010503	Спец наруш мозг/кровообр, без ТИА, умер <3 сут
			T010502	Спец наруш мозг/кровообр, без ТИА
			T010501	Спец наруш мозг/кровообр, без ТИА, реан >3 сут
			S010501	Спец наруш мозг/кровообр, без ТИА с опер
		БДК01	S01MD03	Бол нерв сист, опер на костно-мыш сист низк/ур
			S01MD02	Бол нерв сист, опер на костно-мыш сист сред/ур
			S01MD01	Бол нерв сист, опер на костно-мыш сист выс/ур
			D01MD01	Бол нерв сист, до сут, опер

I60.5	Субарахноидальное кровоизлияние из позвоночной артерии	01М05	Т010503	Спец наруш мозг/кровообр, без ТИА, умер <3 сут
			Т010502	Спец наруш мозг/кровообр, без ТИА
			Т010501	Спец наруш мозг/кровообр, без ТИА, реан >3 сут
			S010501	Спец наруш мозг/кровообр, без ТИА с опер
		БДК01	S01MD03	Бол нерв сист, опер на костно-мыш сист низк/ур
			S01MD02	Бол нерв сист, опер на костно-мыш сист сред/ур
			S01MD01	Бол нерв сист, опер на костно-мыш сист выс/ур
			D01MD01	Бол нерв сист, до сут, опер
I60.6	Субарахноидальное кровоизлияние из других внутричерепных артерий	01М05	Т010503	Спец наруш мозг/кровообр, без ТИА, умер <3 сут
			Т010502	Спец наруш мозг/кровообр, без ТИА
			Т010501	Спец наруш мозг/кровообр, без ТИА, реан >3 сут
			S010501	Спец наруш мозг/кровообр, без ТИА с опер
		БДК01	S01MD03	Бол нерв сист, опер на костно-мыш сист низк/ур
			S01MD02	Бол нерв сист, опер на костно-мыш сист сред/ур
			S01MD01	Бол нерв сист, опер на костно-мыш сист выс/ур
			D01MD01	Бол нерв сист, до сут, опер
I60.7	Субарахноидальное кровоизлияние из внутричерепной артерии неуточненной	01М05	Т010503	Спец наруш мозг/кровообр, без ТИА, умер <3 сут
			Т010502	Спец наруш мозг/кровообр, без ТИА
			Т010501	Спец наруш мозг/кровообр, без ТИА, реан >3 сут
			S010501	Спец наруш мозг/кровообр, без ТИА с опер
		БДК01	S01MD03	Бол нерв сист, опер на костно-мыш сист низк/ур
			S01MD02	Бол нерв сист, опер на костно-мыш сист сред/ур
			S01MD01	Бол нерв сист, опер на костно-мыш сист выс/ур
			D01MD01	Бол нерв сист, до сут, опер
I60.8	Другое субарахноидальное кровоизлияние	01М05	Т010503	Спец наруш мозг/кровообр, без ТИА, умер <3 сут
			Т010502	Спец наруш мозг/кровообр, без ТИА
			Т010501	Спец наруш мозг/кровообр, без ТИА, реан >3 сут
			S010501	Спец наруш мозг/кровообр, без ТИА с опер
		БДК01	S01MD03	Бол нерв сист, опер на костно-мыш сист низк/ур
			S01MD02	Бол нерв сист, опер на костно-мыш сист сред/ур
			S01MD01	Бол нерв сист, опер на костно-мыш сист выс/ур
			D01MD01	Бол нерв сист, до сут, опер
I60.9	Субарахноидальное кровоизлияние неуточненное	01М05	Т010503	Спец наруш мозг/кровообр, без ТИА, умер <3 сут
			Т010502	Спец наруш мозг/кровообр, без ТИА
			Т010501	Спец наруш мозг/кровообр, без ТИА, реан >3 сут
			S010501	Спец наруш мозг/кровообр, без ТИА с опер
		БДК01	S01MD03	Бол нерв сист, опер на костно-мыш сист низк/ур
			S01MD02	Бол нерв сист, опер на костно-мыш сист сред/ур
			S01MD01	Бол нерв сист, опер на костно-мыш сист выс/ур
			D01MD01	Бол нерв сист, до сут, опер
I61	Внутримозговое кровоизлияние	БДК01	S01MD03	Бол нерв сист, опер на костно-мыш сист низк/ур
			S01MD02	Бол нерв сист, опер на костно-мыш сист сред/ур
			S01MD01	Бол нерв сист, опер на костно-мыш сист выс/ур
			D01MD01	Бол нерв сист, до сут, опер

I61.0	Внутримозговое кровоизлияние в полушарие субкортикальное	01М05	Т010503	Спец наруш мозг/кровообр, без ТИА, умер <3 сут
			Т010502	Спец наруш мозг/кровообр, без ТИА
			Т010501	Спец наруш мозг/кровообр, без ТИА, реан >3 сут
			S010501	Спец наруш мозг/кровообр, без ТИА с опер
		БДК01	S01MD03	Бол нерв сист, опер на костно-мыш сист низк/ур
			S01MD02	Бол нерв сист, опер на костно-мыш сист сред/ур
			S01MD01	Бол нерв сист, опер на костно-мыш сист выс/ур
			D01MD01	Бол нерв сист, до сут, опер
I61.1	Внутримозговое кровоизлияние в полушарие кортикальное	01М05	Т010503	Спец наруш мозг/кровообр, без ТИА, умер <3 сут
			Т010502	Спец наруш мозг/кровообр, без ТИА
			Т010501	Спец наруш мозг/кровообр, без ТИА, реан >3 сут
			S010501	Спец наруш мозг/кровообр, без ТИА с опер
		БДК01	S01MD03	Бол нерв сист, опер на костно-мыш сист низк/ур
			S01MD02	Бол нерв сист, опер на костно-мыш сист сред/ур
			S01MD01	Бол нерв сист, опер на костно-мыш сист выс/ур
			D01MD01	Бол нерв сист, до сут, опер
I61.2	Внутримозговое кровоизлияние в полушарие неуточненное	01М05	Т010503	Спец наруш мозг/кровообр, без ТИА, умер <3 сут
			Т010502	Спец наруш мозг/кровообр, без ТИА
			Т010501	Спец наруш мозг/кровообр, без ТИА, реан >3 сут
			S010501	Спец наруш мозг/кровообр, без ТИА с опер
		БДК01	S01MD03	Бол нерв сист, опер на костно-мыш сист низк/ур
			S01MD02	Бол нерв сист, опер на костно-мыш сист сред/ур
			S01MD01	Бол нерв сист, опер на костно-мыш сист выс/ур
			D01MD01	Бол нерв сист, до сут, опер
I61.3	Внутримозговое кровоизлияние в ствол мозга	01М05	Т010503	Спец наруш мозг/кровообр, без ТИА, умер <3 сут
			Т010502	Спец наруш мозг/кровообр, без ТИА
			Т010501	Спец наруш мозг/кровообр, без ТИА, реан >3 сут
			S010501	Спец наруш мозг/кровообр, без ТИА с опер
		БДК01	S01MD03	Бол нерв сист, опер на костно-мыш сист низк/ур
			S01MD02	Бол нерв сист, опер на костно-мыш сист сред/ур
			S01MD01	Бол нерв сист, опер на костно-мыш сист выс/ур
			D01MD01	Бол нерв сист, до сут, опер
I61.4	Внутримозговое кровоизлияние в мозжечок	01М05	Т010503	Спец наруш мозг/кровообр, без ТИА, умер <3 сут
			Т010502	Спец наруш мозг/кровообр, без ТИА
			Т010501	Спец наруш мозг/кровообр, без ТИА, реан >3 сут
			S010501	Спец наруш мозг/кровообр, без ТИА с опер
		БДК01	S01MD03	Бол нерв сист, опер на костно-мыш сист низк/ур
			S01MD02	Бол нерв сист, опер на костно-мыш сист сред/ур
			S01MD01	Бол нерв сист, опер на костно-мыш сист выс/ур
			D01MD01	Бол нерв сист, до сут, опер
I61.5	Внутримозговое кровоизлияние внутрижелудочковое	01М05	Т010503	Спец наруш мозг/кровообр, без ТИА, умер <3 сут
			Т010502	Спец наруш мозг/кровообр, без ТИА
			Т010501	Спец наруш мозг/кровообр, без ТИА, реан >3 сут

			S010501	Спец наруш мозг/кровообр, без ТИА с опер
		БДК01	S01MD03	Бол нерв сист, опер на костно-мыш сист низк/ур
			S01MD02	Бол нерв сист, опер на костно-мыш сист сред/ур
			S01MD01	Бол нерв сист, опер на костно-мыш сист выс/ур
			D01MD01	Бол нерв сист, до сут, опер
I61.6	Внутримозговое кровоизлияние множественной локализации	01M05	T010503	Спец наруш мозг/кровообр, без ТИА, умер <3 сут
			T010502	Спец наруш мозг/кровообр, без ТИА
			T010501	Спец наруш мозг/кровообр, без ТИА, реан >3 сут
			S010501	Спец наруш мозг/кровообр, без ТИА с опер
		БДК01	S01MD03	Бол нерв сист, опер на костно-мыш сист низк/ур
			S01MD02	Бол нерв сист, опер на костно-мыш сист сред/ур
			S01MD01	Бол нерв сист, опер на костно-мыш сист выс/ур
			D01MD01	Бол нерв сист, до сут, опер
I61.8	Другое внутримозговое кровоизлияние	01M05	T010503	Спец наруш мозг/кровообр, без ТИА, умер <3 сут
			T010502	Спец наруш мозг/кровообр, без ТИА
			T010501	Спец наруш мозг/кровообр, без ТИА, реан >3 сут
			S010501	Спец наруш мозг/кровообр, без ТИА с опер
		БДК01	S01MD03	Бол нерв сист, опер на костно-мыш сист низк/ур
			S01MD02	Бол нерв сист, опер на костно-мыш сист сред/ур
			S01MD01	Бол нерв сист, опер на костно-мыш сист выс/ур
			D01MD01	Бол нерв сист, до сут, опер
I61.9	Внутримозговое кровоизлияние неуточненное	01M05	T010503	Спец наруш мозг/кровообр, без ТИА, умер <3 сут
			T010502	Спец наруш мозг/кровообр, без ТИА
			T010501	Спец наруш мозг/кровообр, без ТИА, реан >3 сут
			S010501	Спец наруш мозг/кровообр, без ТИА с опер
		БДК01	S01MD03	Бол нерв сист, опер на костно-мыш сист низк/ур
			S01MD02	Бол нерв сист, опер на костно-мыш сист сред/ур
			S01MD01	Бол нерв сист, опер на костно-мыш сист выс/ур
			D01MD01	Бол нерв сист, до сут, опер
I62	Другое нетравматическое внутричерепное кровоизлияние	БДК01	S01MD03	Бол нерв сист, опер на костно-мыш сист низк/ур
			S01MD02	Бол нерв сист, опер на костно-мыш сист сред/ур
			S01MD01	Бол нерв сист, опер на костно-мыш сист выс/ур
			D01MD01	Бол нерв сист, до сут, опер
I62.0	Субдуральное кровоизлияние (острое) (нетравматическое)	01M05	T010503	Спец наруш мозг/кровообр, без ТИА, умер <3 сут
			T010502	Спец наруш мозг/кровообр, без ТИА
			T010501	Спец наруш мозг/кровообр, без ТИА, реан >3 сут
			S010501	Спец наруш мозг/кровообр, без ТИА с опер
		БДК01	S01MD03	Бол нерв сист, опер на костно-мыш сист низк/ур
			S01MD02	Бол нерв сист, опер на костно-мыш сист сред/ур
			S01MD01	Бол нерв сист, опер на костно-мыш сист выс/ур
			D01MD01	Бол нерв сист, до сут, опер
I62.1	Нетравматическое экстрадуральное кровоизлияние	01M05	T010503	Спец наруш мозг/кровообр, без ТИА, умер <3 сут
			T010502	Спец наруш мозг/кровообр, без ТИА
			T010501	Спец наруш мозг/кровообр, без ТИА, реан >3 сут

			S010501	Спец наруш мозг/кровообр, без ТИА с опер
		БДК01	S01MD03	Бол нерв сист, опер на костно-мыш сист низк/ур
			S01MD02	Бол нерв сист, опер на костно-мыш сист сред/ур
			S01MD01	Бол нерв сист, опер на костно-мыш сист выс/ур
			D01MD01	Бол нерв сист, до сут, опер
I62.9	Внутричерепное кровоизлияние (нетравматическое) неуточненное	01M05	T010503	Спец наруш мозг/кровообр, без ТИА, умер <3 сут
			T010502	Спец наруш мозг/кровообр, без ТИА
			T010501	Спец наруш мозг/кровообр, без ТИА, реан >3 сут
			S010501	Спец наруш мозг/кровообр, без ТИА с опер
		БДК01	S01MD03	Бол нерв сист, опер на костно-мыш сист низк/ур
			S01MD02	Бол нерв сист, опер на костно-мыш сист сред/ур
			S01MD01	Бол нерв сист, опер на костно-мыш сист выс/ур
			D01MD01	Бол нерв сист, до сут, опер
I63	Инфаркт мозга	БДК01	S01MD03	Бол нерв сист, опер на костно-мыш сист низк/ур
			S01MD02	Бол нерв сист, опер на костно-мыш сист сред/ур
			S01MD01	Бол нерв сист, опер на костно-мыш сист выс/ур
			D01MD01	Бол нерв сист, до сут, опер
I63.0	Инфаркт мозга, вызванный тромбозом прецеребральных артерий	01M05	T010503	Спец наруш мозг/кровообр, без ТИА, умер <3 сут
			T010502	Спец наруш мозг/кровообр, без ТИА
			T010501	Спец наруш мозг/кровообр, без ТИА, реан >3 сут
			S010501	Спец наруш мозг/кровообр, без ТИА с опер
		БДК01	S01MD03	Бол нерв сист, опер на костно-мыш сист низк/ур
			S01MD02	Бол нерв сист, опер на костно-мыш сист сред/ур
			S01MD01	Бол нерв сист, опер на костно-мыш сист выс/ур
			D01MD01	Бол нерв сист, до сут, опер
I63.1	Инфаркт мозга, вызванный эмболией прецеребральных артерий	01M05	T010503	Спец наруш мозг/кровообр, без ТИА, умер <3 сут
			T010502	Спец наруш мозг/кровообр, без ТИА
			T010501	Спец наруш мозг/кровообр, без ТИА, реан >3 сут
			S010501	Спец наруш мозг/кровообр, без ТИА с опер
		БДК01	S01MD03	Бол нерв сист, опер на костно-мыш сист низк/ур
			S01MD02	Бол нерв сист, опер на костно-мыш сист сред/ур
			S01MD01	Бол нерв сист, опер на костно-мыш сист выс/ур
			D01MD01	Бол нерв сист, до сут, опер
I63.2	Инфаркт мозга, вызванный неуточненной закупоркой или стенозом прецеребральных артерий	01M05	T010503	Спец наруш мозг/кровообр, без ТИА, умер <3 сут
			T010502	Спец наруш мозг/кровообр, без ТИА
			T010501	Спец наруш мозг/кровообр, без ТИА, реан >3 сут
			S010501	Спец наруш мозг/кровообр, без ТИА с опер
		БДК01	S01MD03	Бол нерв сист, опер на костно-мыш сист низк/ур
			S01MD02	Бол нерв сист, опер на костно-мыш сист сред/ур
			S01MD01	Бол нерв сист, опер на костно-мыш сист выс/ур
			D01MD01	Бол нерв сист, до сут, опер
I63.3	Инфаркт мозга, вызванный тромбозом мозговых артерий	01M05	T010503	Спец наруш мозг/кровообр, без ТИА, умер <3 сут
			T010502	Спец наруш мозг/кровообр, без ТИА
			T010501	Спец наруш мозг/кровообр, без ТИА, реан >3 сут

			S010501	Спец наруш мозг/кровообр, без ТИА с опер
		БДК01	S01MD03	Бол нерв сист, опер на костно-мыш сист низк/ур
			S01MD02	Бол нерв сист, опер на костно-мыш сист сред/ур
			S01MD01	Бол нерв сист, опер на костно-мыш сист выс/ур
			D01MD01	Бол нерв сист, до сут, опер
I63.4	Инфаркт мозга, вызванный эмболией мозговых артерий	01M05	T010503	Спец наруш мозг/кровообр, без ТИА, умер <3 сут
			T010502	Спец наруш мозг/кровообр, без ТИА
			T010501	Спец наруш мозг/кровообр, без ТИА, реан >3 сут
			S010501	Спец наруш мозг/кровообр, без ТИА с опер
		БДК01	S01MD03	Бол нерв сист, опер на костно-мыш сист низк/ур
			S01MD02	Бол нерв сист, опер на костно-мыш сист сред/ур
			S01MD01	Бол нерв сист, опер на костно-мыш сист выс/ур
			D01MD01	Бол нерв сист, до сут, опер
I63.5	Инфаркт мозга, вызванный неуточненной закупоркой или стенозом мозговых артерий	01M05	T010503	Спец наруш мозг/кровообр, без ТИА, умер <3 сут
			T010502	Спец наруш мозг/кровообр, без ТИА
			T010501	Спец наруш мозг/кровообр, без ТИА, реан >3 сут
			S010501	Спец наруш мозг/кровообр, без ТИА с опер
		БДК01	S01MD03	Бол нерв сист, опер на костно-мыш сист низк/ур
			S01MD02	Бол нерв сист, опер на костно-мыш сист сред/ур
			S01MD01	Бол нерв сист, опер на костно-мыш сист выс/ур
			D01MD01	Бол нерв сист, до сут, опер
I63.6	Инфаркт мозга, вызванный тромбозом вен мозга, непиогенный	01M99	T019902	Др забол нервной сист
			T019901	Др забол нервной сист, реан >3 сут
			S019902	Др забол нервной сист с опер
			S019901	Др забол нервной сист с опер, реан >3 сут
		БДК01	S01MD03	Бол нерв сист, опер на костно-мыш сист низк/ур
			S01MD02	Бол нерв сист, опер на костно-мыш сист сред/ур
			S01MD01	Бол нерв сист, опер на костно-мыш сист выс/ур
			D01MD01	Бол нерв сист, до сут, опер
I63.8	Другой инфаркт мозга	01M05	T010503	Спец наруш мозг/кровообр, без ТИА, умер <3 сут
			T010502	Спец наруш мозг/кровообр, без ТИА
			T010501	Спец наруш мозг/кровообр, без ТИА, реан >3 сут
			S010501	Спец наруш мозг/кровообр, без ТИА с опер
		БДК01	S01MD03	Бол нерв сист, опер на костно-мыш сист низк/ур
			S01MD02	Бол нерв сист, опер на костно-мыш сист сред/ур
			S01MD01	Бол нерв сист, опер на костно-мыш сист выс/ур
			D01MD01	Бол нерв сист, до сут, опер
I63.9	Инфаркт мозга неуточненный	01M05	T010503	Спец наруш мозг/кровообр, без ТИА, умер <3 сут
			T010502	Спец наруш мозг/кровообр, без ТИА
			T010501	Спец наруш мозг/кровообр, без ТИА, реан >3 сут
			S010501	Спец наруш мозг/кровообр, без ТИА с опер
		БДК01	S01MD03	Бол нерв сист, опер на костно-мыш сист низк/ур
			S01MD02	Бол нерв сист, опер на костно-мыш сист сред/ур
			S01MD01	Бол нерв сист, опер на костно-мыш сист выс/ур

			D01MD01	Бол нерв сист, до сут, опер
I64	Инсульт, не уточненный как кровоизлияние или инфаркт	01M05	T010503	Спец наруш мозг/кровообр, без ТИА, умер <3 сут
			T010502	Спец наруш мозг/кровообр, без ТИА
			T010501	Спец наруш мозг/кровообр, без ТИА, реан >3 сут
			S010501	Спец наруш мозг/кровообр, без ТИА с опер
		БДК01	S01MD03	Бол нерв сист, опер на костно-мыш сист низк/ур
			S01MD02	Бол нерв сист, опер на костно-мыш сист сред/ур
			S01MD01	Бол нерв сист, опер на костно-мыш сист выс/ур
			D01MD01	Бол нерв сист, до сут, опер
I65	Закупорка и стеноз прецеребральных артерий, не приводящие к инфаркту мозга	БДК01	S01MD03	Бол нерв сист, опер на костно-мыш сист низк/ур
			S01MD02	Бол нерв сист, опер на костно-мыш сист сред/ур
			S01MD01	Бол нерв сист, опер на костно-мыш сист выс/ур
			D01MD01	Бол нерв сист, до сут, опер
I65.0	Закупорка и стеноз позвоночной артерии, не приводящие к инфаркту мозга	01M06	T010601	ТИА и окклюзии пер мозг сосуд без инфаркта
		БДК01	S01MD03	Бол нерв сист, опер на костно-мыш сист низк/ур
			S01MD02	Бол нерв сист, опер на костно-мыш сист сред/ур
			S01MD01	Бол нерв сист, опер на костно-мыш сист выс/ур
			D01MD01	Бол нерв сист, до сут, опер
I65.1	Закупорка и стеноз базилярной артерии, не приводящие к инфаркту мозга	01M06	T010601	ТИА и окклюзии пер мозг сосуд без инфаркта
		БДК01	S01MD03	Бол нерв сист, опер на костно-мыш сист низк/ур
			S01MD02	Бол нерв сист, опер на костно-мыш сист сред/ур
			S01MD01	Бол нерв сист, опер на костно-мыш сист выс/ур
			D01MD01	Бол нерв сист, до сут, опер
I65.2	Закупорка и стеноз сонной артерии, не приводящие к инфаркту мозга	01M06	T010601	ТИА и окклюзии пер мозг сосуд без инфаркта
		БДК01	S01MD03	Бол нерв сист, опер на костно-мыш сист низк/ур
			S01MD02	Бол нерв сист, опер на костно-мыш сист сред/ур
			S01MD01	Бол нерв сист, опер на костно-мыш сист выс/ур
			D01MD01	Бол нерв сист, до сут, опер
I65.3	Закупорка и стеноз множественных и двусторонних прецеребральных артерий, не приводящие к инфаркт	01M06	T010601	ТИА и окклюзии пер мозг сосуд без инфаркта
		БДК01	S01MD03	Бол нерв сист, опер на костно-мыш сист низк/ур
			S01MD02	Бол нерв сист, опер на костно-мыш сист сред/ур
			S01MD01	Бол нерв сист, опер на костно-мыш сист выс/ур
			D01MD01	Бол нерв сист, до сут, опер
I65.8	Закупорка и стеноз других прецеребральных артерий, не приводящие к инфаркту мозга	01M06	T010601	ТИА и окклюзии пер мозг сосуд без инфаркта
		БДК01	S01MD03	Бол нерв сист, опер на костно-мыш сист низк/ур
			S01MD02	Бол нерв сист, опер на костно-мыш сист сред/ур
			S01MD01	Бол нерв сист, опер на костно-мыш сист выс/ур
			D01MD01	Бол нерв сист, до сут, опер
I65.9	Закупорка и стеноз неуточненной прецеребральной артерии, не приводящие к инфаркту мозга	01M06	T010601	ТИА и окклюзии пер мозг сосуд без инфаркта
		БДК01	S01MD03	Бол нерв сист, опер на костно-мыш сист низк/ур
			S01MD02	Бол нерв сист, опер на костно-мыш сист сред/ур
			S01MD01	Бол нерв сист, опер на костно-мыш сист выс/ур
			D01MD01	Бол нерв сист, до сут, опер
I66	Закупорка и стеноз церебральных артерий, не приводящие к инфаркту мозга	БДК01	S01MD03	Бол нерв сист, опер на костно-мыш сист низк/ур
			S01MD02	Бол нерв сист, опер на костно-мыш сист сред/ур
			S01MD01	Бол нерв сист, опер на костно-мыш сист выс/ур

			D01MD01	Бол нерв сист, до сут, опер
I66.0	Закупорка и стеноз средней мозговой артерии, не приводящие к инфаркту мозга	01M06	T010601	ТИА и окклюзии пер мозг сосуд без инфаркта
		БДК01	S01MD03	Бол нерв сист, опер на костно-мыш сист низк/ур
			S01MD02	Бол нерв сист, опер на костно-мыш сист сред/ур
			S01MD01	Бол нерв сист, опер на костно-мыш сист выс/ур
			D01MD01	Бол нерв сист, до сут, опер
I66.1	Закупорка и стеноз передней мозговой артерии, не приводящие к инфаркту мозга	01M06	T010601	ТИА и окклюзии пер мозг сосуд без инфаркта
		БДК01	S01MD03	Бол нерв сист, опер на костно-мыш сист низк/ур
			S01MD02	Бол нерв сист, опер на костно-мыш сист сред/ур
			S01MD01	Бол нерв сист, опер на костно-мыш сист выс/ур
			D01MD01	Бол нерв сист, до сут, опер
I66.2	Закупорка и стеноз задней мозговой артерии, не приводящие к инфаркту мозга	01M06	T010601	ТИА и окклюзии пер мозг сосуд без инфаркта
		БДК01	S01MD03	Бол нерв сист, опер на костно-мыш сист низк/ур
			S01MD02	Бол нерв сист, опер на костно-мыш сист сред/ур
			S01MD01	Бол нерв сист, опер на костно-мыш сист выс/ур
			D01MD01	Бол нерв сист, до сут, опер
I66.3	Закупорка и стеноз мозжечковых артерий, не приводящие к инфаркту мозга	01M06	T010601	ТИА и окклюзии пер мозг сосуд без инфаркта
		БДК01	S01MD03	Бол нерв сист, опер на костно-мыш сист низк/ур
			S01MD02	Бол нерв сист, опер на костно-мыш сист сред/ур
			S01MD01	Бол нерв сист, опер на костно-мыш сист выс/ур
			D01MD01	Бол нерв сист, до сут, опер
I66.4	Закупорка и стеноз множественных и двусторонних артерий мозга, не приводящие к инфаркту мозга	01M06	T010601	ТИА и окклюзии пер мозг сосуд без инфаркта
		БДК01	S01MD03	Бол нерв сист, опер на костно-мыш сист низк/ур
			S01MD02	Бол нерв сист, опер на костно-мыш сист сред/ур
			S01MD01	Бол нерв сист, опер на костно-мыш сист выс/ур
			D01MD01	Бол нерв сист, до сут, опер
I66.8	Закупорка и стеноз другой артерии мозга, не приводящие к инфаркту мозга	01M06	T010601	ТИА и окклюзии пер мозг сосуд без инфаркта
		БДК01	S01MD03	Бол нерв сист, опер на костно-мыш сист низк/ур
			S01MD02	Бол нерв сист, опер на костно-мыш сист сред/ур
			S01MD01	Бол нерв сист, опер на костно-мыш сист выс/ур
			D01MD01	Бол нерв сист, до сут, опер
I66.9	Закупорка и стеноз неуточненной артерии мозга, не приводящие к инфаркту мозга	01M06	T010601	ТИА и окклюзии пер мозг сосуд без инфаркта
		БДК01	S01MD03	Бол нерв сист, опер на костно-мыш сист низк/ур
			S01MD02	Бол нерв сист, опер на костно-мыш сист сред/ур
			S01MD01	Бол нерв сист, опер на костно-мыш сист выс/ур
			D01MD01	Бол нерв сист, до сут, опер
I67	Другие цереброваскулярные болезни	БДК01	S01MD03	Бол нерв сист, опер на костно-мыш сист низк/ур
			S01MD02	Бол нерв сист, опер на костно-мыш сист сред/ур
			S01MD01	Бол нерв сист, опер на костно-мыш сист выс/ур
			D01MD01	Бол нерв сист, до сут, опер
I67.0	Рассечение мозговых артерий без разрыва	01M05	T010503	Спец наруш мозг/кровообр, без ТИА, умер <3 сут
			T010502	Спец наруш мозг/кровообр, без ТИА
			T010501	Спец наруш мозг/кровообр, без ТИА, реан >3 сут
			S010501	Спец наруш мозг/кровообр, без ТИА с опер
		БДК01	S01MD03	Бол нерв сист, опер на костно-мыш сист низк/ур
			S01MD02	Бол нерв сист, опер на костно-мыш сист сред/ур

			S01MD01	Бол нерв сист, опер на костно-мыш сист выс/ур
			D01MD01	Бол нерв сист, до сут, опер
I67.1	Аневризма мозга без разрыва	01M05	T010503	Спец наруш мозг/кровообр, без ТИА, умер <3 сут
			T010502	Спец наруш мозг/кровообр, без ТИА
			T010501	Спец наруш мозг/кровообр, без ТИА, реан >3 сут
			S010501	Спец наруш мозг/кровообр, без ТИА с опер
		БДК01	S01MD03	Бол нерв сист, опер на костно-мыш сист низк/ур
			S01MD02	Бол нерв сист, опер на костно-мыш сист сред/ур
			S01MD01	Бол нерв сист, опер на костно-мыш сист выс/ур
			D01MD01	Бол нерв сист, до сут, опер
I67.2	Церебральный атеросклероз	01M07	T010701	Неспец цереброваск заболевания
		БДК01	S01MD03	Бол нерв сист, опер на костно-мыш сист низк/ур
			S01MD02	Бол нерв сист, опер на костно-мыш сист сред/ур
			S01MD01	Бол нерв сист, опер на костно-мыш сист выс/ур
			D01MD01	Бол нерв сист, до сут, опер
I67.4	Гипертензивная энцефалопатия	01M07	T010701	Неспец цереброваск заболевания
		БДК01	S01MD03	Бол нерв сист, опер на костно-мыш сист низк/ур
			S01MD02	Бол нерв сист, опер на костно-мыш сист сред/ур
			S01MD01	Бол нерв сист, опер на костно-мыш сист выс/ур
			D01MD01	Бол нерв сист, до сут, опер
I67.5	Болезнь мойамойа	01M99	T019902	Др забол нервной сист
			T019901	Др забол нервной сист, реан >3 сут
			S019902	Др забол нервной сист с опер
			S019901	Др забол нервной сист с опер, реан >3 сут
		БДК01	S01MD03	Бол нерв сист, опер на костно-мыш сист низк/ур
			S01MD02	Бол нерв сист, опер на костно-мыш сист сред/ур
			S01MD01	Бол нерв сист, опер на костно-мыш сист выс/ур
			D01MD01	Бол нерв сист, до сут, опер
I67.6	Негнойный тромбоз внутричерепной венозной системы	01M99	T019902	Др забол нервной сист
			T019901	Др забол нервной сист, реан >3 сут
			S019902	Др забол нервной сист с опер
			S019901	Др забол нервной сист с опер, реан >3 сут
		БДК01	S01MD03	Бол нерв сист, опер на костно-мыш сист низк/ур
			S01MD02	Бол нерв сист, опер на костно-мыш сист сред/ур
			S01MD01	Бол нерв сист, опер на костно-мыш сист выс/ур
			D01MD01	Бол нерв сист, до сут, опер
I67.7	Церебральный артериит, не классифицированный в других рубриках	01M13	T011302	Судороги и гол боли, эпилепсия
			T011301	Судороги и гол боли, реан >3 сут
		БДК01	S01MD03	Бол нерв сист, опер на костно-мыш сист низк/ур
			S01MD02	Бол нерв сист, опер на костно-мыш сист сред/ур
			S01MD01	Бол нерв сист, опер на костно-мыш сист выс/ур
			D01MD01	Бол нерв сист, до сут, опер
I67.8	Другие уточненные поражения сосудов мозга	01M07	T010701	Неспец цереброваск заболевания
		БДК01	S01MD03	Бол нерв сист, опер на костно-мыш сист низк/ур
			S01MD02	Бол нерв сист, опер на костно-мыш сист сред/ур
			S01MD01	Бол нерв сист, опер на костно-мыш сист выс/ур

			D01MD01	Бол нерв сист, до сут, опер
I67.9	Цереброваскулярная болезнь неуточненная	01M07	T010701	Неспец цереброваск заболевания
		БДК01	S01MD03	Бол нерв сист, опер на костно-мыш сист низк/ур
			S01MD02	Бол нерв сист, опер на костно-мыш сист сред/ур
			S01MD01	Бол нерв сист, опер на костно-мыш сист выс/ур
			D01MD01	Бол нерв сист, до сут, опер
I68	Поражения сосудов мозга при болезнях, классифицированных в других рубриках	БДК01	S01MD03	Бол нерв сист, опер на костно-мыш сист низк/ур
			S01MD02	Бол нерв сист, опер на костно-мыш сист сред/ур
			S01MD01	Бол нерв сист, опер на костно-мыш сист выс/ур
			D01MD01	Бол нерв сист, до сут, опер
I68.0	Церебральная амилоидная ангиопатия	01M07	T010701	Неспец цереброваск заболевания
		БДК01	S01MD03	Бол нерв сист, опер на костно-мыш сист низк/ур
			S01MD02	Бол нерв сист, опер на костно-мыш сист сред/ур
			S01MD01	Бол нерв сист, опер на костно-мыш сист выс/ур
			D01MD01	Бол нерв сист, до сут, опер
I68.1	Церебральный артериит при инфекционных и паразитарных болезнях, классифицированных в других рубриках	01M07	T010701	Неспец цереброваск заболевания
		БДК01	S01MD03	Бол нерв сист, опер на костно-мыш сист низк/ур
			S01MD02	Бол нерв сист, опер на костно-мыш сист сред/ур
			S01MD01	Бол нерв сист, опер на костно-мыш сист выс/ур
			D01MD01	Бол нерв сист, до сут, опер
I68.2	Церебральный артериит при других болезнях, классифицированных в других рубриках	01M13	T011302	Судороги и гол боли, эпилепсия
			T011301	Судороги и гол боли, реан >3 сут
		БДК01	S01MD03	Бол нерв сист, опер на костно-мыш сист низк/ур
			S01MD02	Бол нерв сист, опер на костно-мыш сист сред/ур
			S01MD01	Бол нерв сист, опер на костно-мыш сист выс/ур
			D01MD01	Бол нерв сист, до сут, опер
I68.8	Другие поражения сосудов мозга при болезнях, классифицированных в других рубриках	01M07	T010701	Неспец цереброваск заболевания
		БДК01	S01MD03	Бол нерв сист, опер на костно-мыш сист низк/ур
			S01MD02	Бол нерв сист, опер на костно-мыш сист сред/ур
			S01MD01	Бол нерв сист, опер на костно-мыш сист выс/ур
			D01MD01	Бол нерв сист, до сут, опер
I69	Последствия цереброваскулярных болезней	БДК01	S01MD03	Бол нерв сист, опер на костно-мыш сист низк/ур
			S01MD02	Бол нерв сист, опер на костно-мыш сист сред/ур
			S01MD01	Бол нерв сист, опер на костно-мыш сист выс/ур
			D01MD01	Бол нерв сист, до сут, опер
I69.0	Последствия субарахноидального кровоизлияния	01M03	T010302	Дегенер забол нервной системы, послед цереброваск/болез
			T010301	Дегенер забол нервной системы
			S010301	Дегенер забол нервной системы с опер
		БДК01	S01MD03	Бол нерв сист, опер на костно-мыш сист низк/ур
			S01MD02	Бол нерв сист, опер на костно-мыш сист сред/ур
			S01MD01	Бол нерв сист, опер на костно-мыш сист выс/ур
			D01MD01	Бол нерв сист, до сут, опер
I69.1	Последствия внутричерепного кровоизлияния	01M03	T010302	Дегенер забол нервной системы, послед цереброваск/болез
			T010301	Дегенер забол нервной системы
			S010301	Дегенер забол нервной системы с опер

		БДК01	S01MD03	Бол нерв сист, опер на костно-мыш сист низк/ур
			S01MD02	Бол нерв сист, опер на костно-мыш сист сред/ур
			S01MD01	Бол нерв сист, опер на костно-мыш сист выс/ур
			D01MD01	Бол нерв сист, до сут, опер
I69.2	Последствия другого нетравматического внутричерепного кровоизлияния	01M03	T010302	Дегенер забол нервной системы, послед цереброваск/болез
			T010301	Дегенер забол нервной системы
			S010301	Дегенер забол нервной системы с опер
		БДК01	S01MD03	Бол нерв сист, опер на костно-мыш сист низк/ур
			S01MD02	Бол нерв сист, опер на костно-мыш сист сред/ур
			S01MD01	Бол нерв сист, опер на костно-мыш сист выс/ур
			D01MD01	Бол нерв сист, до сут, опер
I69.3	Последствия инфаркта мозга	01M03	T010302	Дегенер забол нервной системы, послед цереброваск/болез
			T010301	Дегенер забол нервной системы
			S010301	Дегенер забол нервной системы с опер
		БДК01	S01MD03	Бол нерв сист, опер на костно-мыш сист низк/ур
			S01MD02	Бол нерв сист, опер на костно-мыш сист сред/ур
			S01MD01	Бол нерв сист, опер на костно-мыш сист выс/ур
			D01MD01	Бол нерв сист, до сут, опер
I69.4	Последствия инсульта, не уточненного как кровоизлияние или инфаркт мозга	01M03	T010302	Дегенер забол нервной системы, послед цереброваск/болез
			T010301	Дегенер забол нервной системы
			S010301	Дегенер забол нервной системы с опер
		БДК01	S01MD03	Бол нерв сист, опер на костно-мыш сист низк/ур
			S01MD02	Бол нерв сист, опер на костно-мыш сист сред/ур
			S01MD01	Бол нерв сист, опер на костно-мыш сист выс/ур
			D01MD01	Бол нерв сист, до сут, опер
I69.8	Последствия других и неуточненных цереброваскулярных болезней	01M03	T010302	Дегенер забол нервной системы, послед цереброваск/болез
			T010301	Дегенер забол нервной системы
			S010301	Дегенер забол нервной системы с опер
		БДК01	S01MD03	Бол нерв сист, опер на костно-мыш сист низк/ур
			S01MD02	Бол нерв сист, опер на костно-мыш сист сред/ур
			S01MD01	Бол нерв сист, опер на костно-мыш сист выс/ур
			D01MD01	Бол нерв сист, до сут, опер
M53	Другие дорсопатии, не классифицированные в других рубриках	БДК01	S01MD03	Бол нерв сист, опер на костно-мыш сист низк/ур
			S01MD02	Бол нерв сист, опер на костно-мыш сист сред/ур
			S01MD01	Бол нерв сист, опер на костно-мыш сист выс/ур
			D01MD01	Бол нерв сист, до сут, опер
M53.0	Шейно-черепной синдром	01M08	T010801	Забол внутричереп и периф нервов
			S010801	Забол внутричереп и периф нервов с опер
		БДК01	S01MD03	Бол нерв сист, опер на костно-мыш сист низк/ур
			S01MD02	Бол нерв сист, опер на костно-мыш сист сред/ур
			S01MD01	Бол нерв сист, опер на костно-мыш сист выс/ур
			D01MD01	Бол нерв сист, до сут, опер
M53.1	Шейно-плечевой синдром	01M08	T010801	Забол внутричереп и периф нервов
			S010801	Забол внутричереп и периф нервов с опер

		БДК01	S01MD03	Бол нерв сист, опер на костно-мыш сист низк/ур
			S01MD02	Бол нерв сист, опер на костно-мыш сист сред/ур
			S01MD01	Бол нерв сист, опер на костно-мыш сист выс/ур
			D01MD01	Бол нерв сист, до сут, опер
M54.1	Радикулопатия	01M08	T010801	Забол внутричереп и периф нервов
			S010801	Забол внутричереп и периф нервов с опер
		БДК01	S01MD03	Бол нерв сист, опер на костно-мыш сист низк/ур
			S01MD02	Бол нерв сист, опер на костно-мыш сист сред/ур
			S01MD01	Бол нерв сист, опер на костно-мыш сист выс/ур
			D01MD01	Бол нерв сист, до сут, опер
M79.2	Невралгия и неврит неуточненные	01M08	T010801	Забол внутричереп и периф нервов
			S010801	Забол внутричереп и периф нервов с опер
		БДК01	S01MD03	Бол нерв сист, опер на костно-мыш сист низк/ур
			S01MD02	Бол нерв сист, опер на костно-мыш сист сред/ур
			S01MD01	Бол нерв сист, опер на костно-мыш сист выс/ур
			D01MD01	Бол нерв сист, до сут, опер
P10	Разрыв внутричерепных тканей и кровотечение, вследствие родовой травмы	БДК01	S01MD03	Бол нерв сист, опер на костно-мыш сист низк/ур
			S01MD02	Бол нерв сист, опер на костно-мыш сист сред/ур
			S01MD01	Бол нерв сист, опер на костно-мыш сист выс/ур
			D01MD01	Бол нерв сист, до сут, опер
P10.0	Субдуральное кровоизлияние при родовой травме	БДК01	S01MD03	Бол нерв сист, опер на костно-мыш сист низк/ур
			S01MD02	Бол нерв сист, опер на костно-мыш сист сред/ур
			S01MD01	Бол нерв сист, опер на костно-мыш сист выс/ур
			D01MD01	Бол нерв сист, до сут, опер
P10.1	Кровоизлияние в мозг при родовой травме	БДК01	S01MD03	Бол нерв сист, опер на костно-мыш сист низк/ур
			S01MD02	Бол нерв сист, опер на костно-мыш сист сред/ур
			S01MD01	Бол нерв сист, опер на костно-мыш сист выс/ур
			D01MD01	Бол нерв сист, до сут, опер
P10.2	Кровоизлияние в желудочек мозга при родовой травме	БДК01	S01MD03	Бол нерв сист, опер на костно-мыш сист низк/ур
			S01MD02	Бол нерв сист, опер на костно-мыш сист сред/ур
			S01MD01	Бол нерв сист, опер на костно-мыш сист выс/ур
			D01MD01	Бол нерв сист, до сут, опер
P10.3	Субарахноидальное кровоизлияние при родовой травме	БДК01	S01MD03	Бол нерв сист, опер на костно-мыш сист низк/ур
			S01MD02	Бол нерв сист, опер на костно-мыш сист сред/ур
			S01MD01	Бол нерв сист, опер на костно-мыш сист выс/ур
			D01MD01	Бол нерв сист, до сут, опер
P10.8	Другие внутричерепные разрывы и кровоизлияния при родовой травме	БДК01	S01MD03	Бол нерв сист, опер на костно-мыш сист низк/ур
			S01MD02	Бол нерв сист, опер на костно-мыш сист сред/ур
			S01MD01	Бол нерв сист, опер на костно-мыш сист выс/ур
			D01MD01	Бол нерв сист, до сут, опер
P10.9	Внутричерепные разрывы и кровоизлияния при родовой травме неуточненные	БДК01	S01MD03	Бол нерв сист, опер на костно-мыш сист низк/ур
			S01MD02	Бол нерв сист, опер на костно-мыш сист сред/ур
			S01MD01	Бол нерв сист, опер на костно-мыш сист выс/ур
			D01MD01	Бол нерв сист, до сут, опер
P11	Другие родовые травмы центральной нервной системы	БДК01	S01MD03	Бол нерв сист, опер на костно-мыш сист низк/ур
			S01MD02	Бол нерв сист, опер на костно-мыш сист сред/ур
			S01MD01	Бол нерв сист, опер на костно-мыш сист выс/ур

			D01MD01	Бол нерв сист, до сут, опер
P11.0	Отек мозга при родовой травме	БДК01	S01MD03	Бол нерв сист, опер на костно-мыш сист низк/ур
			S01MD02	Бол нерв сист, опер на костно-мыш сист сред/ур
			S01MD01	Бол нерв сист, опер на костно-мыш сист выс/ур
			D01MD01	Бол нерв сист, до сут, опер
P11.1	Другие уточненные поражения мозга при родовой травме	БДК01	S01MD03	Бол нерв сист, опер на костно-мыш сист низк/ур
			S01MD02	Бол нерв сист, опер на костно-мыш сист сред/ур
			S01MD01	Бол нерв сист, опер на костно-мыш сист выс/ур
			D01MD01	Бол нерв сист, до сут, опер
P11.2	Неуточненные поражения мозга при родовой травме	БДК01	S01MD03	Бол нерв сист, опер на костно-мыш сист низк/ур
			S01MD02	Бол нерв сист, опер на костно-мыш сист сред/ур
			S01MD01	Бол нерв сист, опер на костно-мыш сист выс/ур
			D01MD01	Бол нерв сист, до сут, опер
P11.3	Поражение лицевого нерва при родовой травме	БДК01	S01MD03	Бол нерв сист, опер на костно-мыш сист низк/ур
			S01MD02	Бол нерв сист, опер на костно-мыш сист сред/ур
			S01MD01	Бол нерв сист, опер на костно-мыш сист выс/ур
			D01MD01	Бол нерв сист, до сут, опер
P11.4	Поражение других черепных нервов при родовой травме	БДК01	S01MD03	Бол нерв сист, опер на костно-мыш сист низк/ур
			S01MD02	Бол нерв сист, опер на костно-мыш сист сред/ур
			S01MD01	Бол нерв сист, опер на костно-мыш сист выс/ур
			D01MD01	Бол нерв сист, до сут, опер
P11.5	Повреждение позвоночника и спинного мозга при родовой травме	БДК01	S01MD03	Бол нерв сист, опер на костно-мыш сист низк/ур
			S01MD02	Бол нерв сист, опер на костно-мыш сист сред/ур
			S01MD01	Бол нерв сист, опер на костно-мыш сист выс/ур
			D01MD01	Бол нерв сист, до сут, опер
P11.9	Поражение центральной нервной системы при родовой травме неуточненное	БДК01	S01MD03	Бол нерв сист, опер на костно-мыш сист низк/ур
			S01MD02	Бол нерв сист, опер на костно-мыш сист сред/ур
			S01MD01	Бол нерв сист, опер на костно-мыш сист выс/ур
			D01MD01	Бол нерв сист, до сут, опер
P14	Родовая травма периферической нервной системы	БДК01	S01MD03	Бол нерв сист, опер на костно-мыш сист низк/ур
			S01MD02	Бол нерв сист, опер на костно-мыш сист сред/ур
			S01MD01	Бол нерв сист, опер на костно-мыш сист выс/ур
			D01MD01	Бол нерв сист, до сут, опер
P14.0	Паралич эрба при родовой травме	БДК01	S01MD03	Бол нерв сист, опер на костно-мыш сист низк/ур
			S01MD02	Бол нерв сист, опер на костно-мыш сист сред/ур
			S01MD01	Бол нерв сист, опер на костно-мыш сист выс/ур
			D01MD01	Бол нерв сист, до сут, опер
P14.1	Паралич клюмпке при родовой травме	БДК01	S01MD03	Бол нерв сист, опер на костно-мыш сист низк/ур
			S01MD02	Бол нерв сист, опер на костно-мыш сист сред/ур
			S01MD01	Бол нерв сист, опер на костно-мыш сист выс/ур
			D01MD01	Бол нерв сист, до сут, опер
P14.2	Паралич диафрагмального нерва при родовой травме	БДК01	S01MD03	Бол нерв сист, опер на костно-мыш сист низк/ур
			S01MD02	Бол нерв сист, опер на костно-мыш сист сред/ур
			S01MD01	Бол нерв сист, опер на костно-мыш сист выс/ур
			D01MD01	Бол нерв сист, до сут, опер
P14.3	Другие родовые травмы плечевого сплетения	БДК01	S01MD03	Бол нерв сист, опер на костно-мыш сист низк/ур
			S01MD02	Бол нерв сист, опер на костно-мыш сист сред/ур

			S01MD01	Бол нерв сист, опер на костно-мыш сист выс/ур
			D01MD01	Бол нерв сист, до сут, опер
P14.8	Родовые травмы других отделов периферической нервной системы	БДК01	S01MD03	Бол нерв сист, опер на костно-мыш сист низк/ур
			S01MD02	Бол нерв сист, опер на костно-мыш сист сред/ур
			S01MD01	Бол нерв сист, опер на костно-мыш сист выс/ур
			D01MD01	Бол нерв сист, до сут, опер
P14.9	Родовая травма периферической нервной системы неуточненная	БДК01	S01MD03	Бол нерв сист, опер на костно-мыш сист низк/ур
			S01MD02	Бол нерв сист, опер на костно-мыш сист сред/ур
			S01MD01	Бол нерв сист, опер на костно-мыш сист выс/ур
			D01MD01	Бол нерв сист, до сут, опер
P21	Асфиксия при родах	БДК01	S01MD03	Бол нерв сист, опер на костно-мыш сист низк/ур
			S01MD02	Бол нерв сист, опер на костно-мыш сист сред/ур
			S01MD01	Бол нерв сист, опер на костно-мыш сист выс/ур
			D01MD01	Бол нерв сист, до сут, опер
P21.0	Тяжелая асфиксия при рождении	БДК01	S01MD03	Бол нерв сист, опер на костно-мыш сист низк/ур
			S01MD02	Бол нерв сист, опер на костно-мыш сист сред/ур
			S01MD01	Бол нерв сист, опер на костно-мыш сист выс/ур
			D01MD01	Бол нерв сист, до сут, опер
P52	Внутричерепное нетравматическое кровоизлияние у плода и новорожденного	БДК01	S01MD03	Бол нерв сист, опер на костно-мыш сист низк/ур
			S01MD02	Бол нерв сист, опер на костно-мыш сист сред/ур
			S01MD01	Бол нерв сист, опер на костно-мыш сист выс/ур
			D01MD01	Бол нерв сист, до сут, опер
P52.0	Внутрижелудочковое кровоизлияние (нетравматическое) 1-й степени у плода и новорожденного	БДК01	S01MD03	Бол нерв сист, опер на костно-мыш сист низк/ур
			S01MD02	Бол нерв сист, опер на костно-мыш сист сред/ур
			S01MD01	Бол нерв сист, опер на костно-мыш сист выс/ур
			D01MD01	Бол нерв сист, до сут, опер
P52.1	Внутрижелудочковое кровоизлияние (нетравматическое) 2-й степени у плода и новорожденного	БДК01	S01MD03	Бол нерв сист, опер на костно-мыш сист низк/ур
			S01MD02	Бол нерв сист, опер на костно-мыш сист сред/ур
			S01MD01	Бол нерв сист, опер на костно-мыш сист выс/ур
			D01MD01	Бол нерв сист, до сут, опер
P52.2	Внутрижелудочковое кровоизлияние (нетравматическое) 3-й степени у плода и новорожденного	БДК01	S01MD03	Бол нерв сист, опер на костно-мыш сист низк/ур
			S01MD02	Бол нерв сист, опер на костно-мыш сист сред/ур
			S01MD01	Бол нерв сист, опер на костно-мыш сист выс/ур
			D01MD01	Бол нерв сист, до сут, опер
P52.3	Неуточненное внутрижелудочковое кровоизлияние (нетравматическое) у плода и новорожденного	БДК01	S01MD03	Бол нерв сист, опер на костно-мыш сист низк/ур
			S01MD02	Бол нерв сист, опер на костно-мыш сист сред/ур
			S01MD01	Бол нерв сист, опер на костно-мыш сист выс/ур
			D01MD01	Бол нерв сист, до сут, опер
P52.4	Кровоизлияние в мозг (нетравматическое) у плода и новорожденного	БДК01	S01MD03	Бол нерв сист, опер на костно-мыш сист низк/ур
			S01MD02	Бол нерв сист, опер на костно-мыш сист сред/ур
			S01MD01	Бол нерв сист, опер на костно-мыш сист выс/ур
			D01MD01	Бол нерв сист, до сут, опер
P52.5	Субарахноидальное кровоизлияние (нетравматическое) у плода и новорожденного	БДК01	S01MD03	Бол нерв сист, опер на костно-мыш сист низк/ур
			S01MD02	Бол нерв сист, опер на костно-мыш сист сред/ур
			S01MD01	Бол нерв сист, опер на костно-мыш сист выс/ур
			D01MD01	Бол нерв сист, до сут, опер
P52.6	Кровоизлияние в мозжечок и	БДК01	S01MD03	Бол нерв сист, опер на костно-мыш сист низк/ур

	заднюю черепную ямку (нетравматическое) у плода и новорожденного		S01MD02	Бол нерв сист, опер на костно-мыш сист сред/ур
			S01MD01	Бол нерв сист, опер на костно-мыш сист выс/ур
			D01MD01	Бол нерв сист, до сут, опер
P52.8	Другие внутричерепные (нетравматические) кровоизлияния у плода и новорожденного	БДК01	S01MD03	Бол нерв сист, опер на костно-мыш сист низк/ур
			S01MD02	Бол нерв сист, опер на костно-мыш сист сред/ур
			S01MD01	Бол нерв сист, опер на костно-мыш сист выс/ур
			D01MD01	Бол нерв сист, до сут, опер
P52.9	Внутричерепное (нетравматическое) кровоизлияние у плода и новорожденного неуточненное	БДК01	S01MD03	Бол нерв сист, опер на костно-мыш сист низк/ур
			S01MD02	Бол нерв сист, опер на костно-мыш сист сред/ур
			S01MD01	Бол нерв сист, опер на костно-мыш сист выс/ур
			D01MD01	Бол нерв сист, до сут, опер
P57	Ядерная желтуха	БДК01	S01MD03	Бол нерв сист, опер на костно-мыш сист низк/ур
			S01MD02	Бол нерв сист, опер на костно-мыш сист сред/ур
			S01MD01	Бол нерв сист, опер на костно-мыш сист выс/ур
			D01MD01	Бол нерв сист, до сут, опер
P57.0	Ядерная желтуха, обусловленная изоиммунизацией	БДК01	S01MD03	Бол нерв сист, опер на костно-мыш сист низк/ур
			S01MD02	Бол нерв сист, опер на костно-мыш сист сред/ур
			S01MD01	Бол нерв сист, опер на костно-мыш сист выс/ур
			D01MD01	Бол нерв сист, до сут, опер
P57.8	Другие уточненные формы ядерной желтухи	БДК01	S01MD03	Бол нерв сист, опер на костно-мыш сист низк/ур
			S01MD02	Бол нерв сист, опер на костно-мыш сист сред/ур
			S01MD01	Бол нерв сист, опер на костно-мыш сист выс/ур
			D01MD01	Бол нерв сист, до сут, опер
P57.9	Ядерная желтуха неуточненная	БДК01	S01MD03	Бол нерв сист, опер на костно-мыш сист низк/ур
			S01MD02	Бол нерв сист, опер на костно-мыш сист сред/ур
			S01MD01	Бол нерв сист, опер на костно-мыш сист выс/ур
			D01MD01	Бол нерв сист, до сут, опер
P91.1	Перивентрикулярные кисты (приобретенные) у новорожденного	БДК01	S01MD03	Бол нерв сист, опер на костно-мыш сист низк/ур
			S01MD02	Бол нерв сист, опер на костно-мыш сист сред/ур
			S01MD01	Бол нерв сист, опер на костно-мыш сист выс/ур
			D01MD01	Бол нерв сист, до сут, опер
P91.2	Церебральная лейкомаляция у новорожденного	БДК01	S01MD03	Бол нерв сист, опер на костно-мыш сист низк/ур
			S01MD02	Бол нерв сист, опер на костно-мыш сист сред/ур
			S01MD01	Бол нерв сист, опер на костно-мыш сист выс/ур
			D01MD01	Бол нерв сист, до сут, опер
Q00	Анэнцефалия и подобные пороки развития	БДК01	S01MD03	Бол нерв сист, опер на костно-мыш сист низк/ур
			S01MD02	Бол нерв сист, опер на костно-мыш сист сред/ур
			S01MD01	Бол нерв сист, опер на костно-мыш сист выс/ур
			D01MD01	Бол нерв сист, до сут, опер
Q00.0	Анэнцефалия	01M99	T019902	Др забол нервной сист
			T019901	Др забол нервной сист, реан >3 сут
			S019902	Др забол нервной сист с опер
			S019901	Др забол нервной сист с опер, реан >3 сут
		БДК01	S01MD03	Бол нерв сист, опер на костно-мыш сист низк/ур
			S01MD02	Бол нерв сист, опер на костно-мыш сист сред/ур
			S01MD01	Бол нерв сист, опер на костно-мыш сист выс/ур
			D01MD01	Бол нерв сист, до сут, опер

Q00.1	Краниорахишизис	01М99	Т019902	Др забол нервной сист
			Т019901	Др забол нервной сист, реан >3 сут
			S019902	Др забол нервной сист с опер
			S019901	Др забол нервной сист с опер, реан >3 сут
		БДК01	S01MD03	Бол нерв сист, опер на костно-мыш сист низк/ур
			S01MD02	Бол нерв сист, опер на костно-мыш сист сред/ур
			S01MD01	Бол нерв сист, опер на костно-мыш сист выс/ур
			D01MD01	Бол нерв сист, до сут, опер
Q00.2	Инэнцефалия	01М99	Т019902	Др забол нервной сист
			Т019901	Др забол нервной сист, реан >3 сут
			S019902	Др забол нервной сист с опер
			S019901	Др забол нервной сист с опер, реан >3 сут
		БДК01	S01MD03	Бол нерв сист, опер на костно-мыш сист низк/ур
			S01MD02	Бол нерв сист, опер на костно-мыш сист сред/ур
			S01MD01	Бол нерв сист, опер на костно-мыш сист выс/ур
			D01MD01	Бол нерв сист, до сут, опер
Q01	Энцефалоцеле	БДК01	S01MD03	Бол нерв сист, опер на костно-мыш сист низк/ур
			S01MD02	Бол нерв сист, опер на костно-мыш сист сред/ур
			S01MD01	Бол нерв сист, опер на костно-мыш сист выс/ур
			D01MD01	Бол нерв сист, до сут, опер
Q01.0	Лобное энцефалоцеле	01М99	Т019902	Др забол нервной сист
			Т019901	Др забол нервной сист, реан >3 сут
			S019902	Др забол нервной сист с опер
			S019901	Др забол нервной сист с опер, реан >3 сут
		БДК01	S01MD03	Бол нерв сист, опер на костно-мыш сист низк/ур
			S01MD02	Бол нерв сист, опер на костно-мыш сист сред/ур
			S01MD01	Бол нерв сист, опер на костно-мыш сист выс/ур
			D01MD01	Бол нерв сист, до сут, опер
Q01.1	Носолобное энцефалоцеле	01М99	Т019902	Др забол нервной сист
			Т019901	Др забол нервной сист, реан >3 сут
			S019902	Др забол нервной сист с опер
			S019901	Др забол нервной сист с опер, реан >3 сут
		БДК01	S01MD03	Бол нерв сист, опер на костно-мыш сист низк/ур
			S01MD02	Бол нерв сист, опер на костно-мыш сист сред/ур
			S01MD01	Бол нерв сист, опер на костно-мыш сист выс/ур
			D01MD01	Бол нерв сист, до сут, опер
Q01.2	Затылочное энцефалоцеле	01М99	Т019902	Др забол нервной сист
			Т019901	Др забол нервной сист, реан >3 сут
			S019902	Др забол нервной сист с опер
			S019901	Др забол нервной сист с опер, реан >3 сут
		БДК01	S01MD03	Бол нерв сист, опер на костно-мыш сист низк/ур
			S01MD02	Бол нерв сист, опер на костно-мыш сист сред/ур
			S01MD01	Бол нерв сист, опер на костно-мыш сист выс/ур
			D01MD01	Бол нерв сист, до сут, опер
Q01.8	Энцефалоцеле других областей	01М99	Т019902	Др забол нервной сист
			Т019901	Др забол нервной сист, реан >3 сут
			S019902	Др забол нервной сист с опер

			S019901	Др забол нервной сист с опер, реан >3 сут
		БДК01	S01MD03	Бол нерв сист, опер на костно-мыш сист низк/ур
			S01MD02	Бол нерв сист, опер на костно-мыш сист сред/ур
			S01MD01	Бол нерв сист, опер на костно-мыш сист выс/ур
			D01MD01	Бол нерв сист, до сут, опер
Q01.9	Энцефалоцеле неуточненное	01M99	T019902	Др забол нервной сист
			T019901	Др забол нервной сист, реан >3 сут
			S019902	Др забол нервной сист с опер
			S019901	Др забол нервной сист с опер, реан >3 сут
		БДК01	S01MD03	Бол нерв сист, опер на костно-мыш сист низк/ур
			S01MD02	Бол нерв сист, опер на костно-мыш сист сред/ур
			S01MD01	Бол нерв сист, опер на костно-мыш сист выс/ур
			D01MD01	Бол нерв сист, до сут, опер
Q02	Микроцефалия	01M99	T019902	Др забол нервной сист
			T019901	Др забол нервной сист, реан >3 сут
			S019902	Др забол нервной сист с опер
			S019901	Др забол нервной сист с опер, реан >3 сут
		БДК01	S01MD03	Бол нерв сист, опер на костно-мыш сист низк/ур
			S01MD02	Бол нерв сист, опер на костно-мыш сист сред/ур
			S01MD01	Бол нерв сист, опер на костно-мыш сист выс/ур
			D01MD01	Бол нерв сист, до сут, опер
Q03	Врожденная гидроцефалия	БДК01	S01MD03	Бол нерв сист, опер на костно-мыш сист низк/ур
			S01MD02	Бол нерв сист, опер на костно-мыш сист сред/ур
			S01MD01	Бол нерв сист, опер на костно-мыш сист выс/ур
			D01MD01	Бол нерв сист, до сут, опер
Q03.0	Врожденный порок сильвиева водопровода	01M99	T019902	Др забол нервной сист
			T019901	Др забол нервной сист, реан >3 сут
			S019902	Др забол нервной сист с опер
			S019901	Др забол нервной сист с опер, реан >3 сут
		БДК01	S01MD03	Бол нерв сист, опер на костно-мыш сист низк/ур
			S01MD02	Бол нерв сист, опер на костно-мыш сист сред/ур
			S01MD01	Бол нерв сист, опер на костно-мыш сист выс/ур
			D01MD01	Бол нерв сист, до сут, опер
Q03.1	Атрезия отверстий мажанди и лушки	01M99	T019902	Др забол нервной сист
			T019901	Др забол нервной сист, реан >3 сут
			S019902	Др забол нервной сист с опер
			S019901	Др забол нервной сист с опер, реан >3 сут
		БДК01	S01MD03	Бол нерв сист, опер на костно-мыш сист низк/ур
			S01MD02	Бол нерв сист, опер на костно-мыш сист сред/ур
			S01MD01	Бол нерв сист, опер на костно-мыш сист выс/ур
			D01MD01	Бол нерв сист, до сут, опер
Q03.8	Другая врожденная гидроцефалия	01M99	T019902	Др забол нервной сист
			T019901	Др забол нервной сист, реан >3 сут
			S019902	Др забол нервной сист с опер
			S019901	Др забол нервной сист с опер, реан >3 сут
		БДК01	S01MD03	Бол нерв сист, опер на костно-мыш сист низк/ур
			S01MD02	Бол нерв сист, опер на костно-мыш сист сред/ур

			S01MD01	Бол нерв сист, опер на костно-мыш сист выс/ур
			D01MD01	Бол нерв сист, до сут, опер
Q03.9	Врожденная гидроцефалия неуточненная	01M99	T019902	Др забол нервной сист
			T019901	Др забол нервной сист, реан >3 сут
			S019902	Др забол нервной сист с опер
			S019901	Др забол нервной сист с опер, реан >3 сут
		БДК01	S01MD03	Бол нерв сист, опер на костно-мыш сист низк/ур
			S01MD02	Бол нерв сист, опер на костно-мыш сист сред/ур
			S01MD01	Бол нерв сист, опер на костно-мыш сист выс/ур
			D01MD01	Бол нерв сист, до сут, опер
Q04	Другие врожденные аномалии [пороки развития] мозга	БДК01	S01MD03	Бол нерв сист, опер на костно-мыш сист низк/ур
			S01MD02	Бол нерв сист, опер на костно-мыш сист сред/ур
			S01MD01	Бол нерв сист, опер на костно-мыш сист выс/ур
			D01MD01	Бол нерв сист, до сут, опер
Q04.0	Врожденная аномалия мозолистого тела	01M99	T019902	Др забол нервной сист
			T019901	Др забол нервной сист, реан >3 сут
			S019902	Др забол нервной сист с опер
			S019901	Др забол нервной сист с опер, реан >3 сут
		БДК01	S01MD03	Бол нерв сист, опер на костно-мыш сист низк/ур
			S01MD02	Бол нерв сист, опер на костно-мыш сист сред/ур
			S01MD01	Бол нерв сист, опер на костно-мыш сист выс/ур
			D01MD01	Бол нерв сист, до сут, опер
Q04.1	Аринэнцефалия	01M99	T019902	Др забол нервной сист
			T019901	Др забол нервной сист, реан >3 сут
			S019902	Др забол нервной сист с опер
			S019901	Др забол нервной сист с опер, реан >3 сут
		БДК01	S01MD03	Бол нерв сист, опер на костно-мыш сист низк/ур
			S01MD02	Бол нерв сист, опер на костно-мыш сист сред/ур
			S01MD01	Бол нерв сист, опер на костно-мыш сист выс/ур
			D01MD01	Бол нерв сист, до сут, опер
Q04.2	Голопрозэнцефалия	01M99	T019902	Др забол нервной сист
			T019901	Др забол нервной сист, реан >3 сут
			S019902	Др забол нервной сист с опер
			S019901	Др забол нервной сист с опер, реан >3 сут
		БДК01	S01MD03	Бол нерв сист, опер на костно-мыш сист низк/ур
			S01MD02	Бол нерв сист, опер на костно-мыш сист сред/ур
			S01MD01	Бол нерв сист, опер на костно-мыш сист выс/ур
			D01MD01	Бол нерв сист, до сут, опер
Q04.3	Другие редукционные деформации мозга	01M99	T019902	Др забол нервной сист
			T019901	Др забол нервной сист, реан >3 сут
			S019902	Др забол нервной сист с опер
			S019901	Др забол нервной сист с опер, реан >3 сут
		БДК01	S01MD03	Бол нерв сист, опер на костно-мыш сист низк/ур
			S01MD02	Бол нерв сист, опер на костно-мыш сист сред/ур
			S01MD01	Бол нерв сист, опер на костно-мыш сист выс/ур
			D01MD01	Бол нерв сист, до сут, опер
Q04.4	Септооптическая дисплазия	01M99	T019902	Др забол нервной сист

			T019901	Др забол нервной сист, реан >3 сут
			S019902	Др забол нервной сист с опер
			S019901	Др забол нервной сист с опер, реан >3 сут
		БДК01	S01MD03	Бол нерв сист, опер на костно-мыш сист низк/ур
			S01MD02	Бол нерв сист, опер на костно-мыш сист сред/ур
			S01MD01	Бол нерв сист, опер на костно-мыш сист выс/ур
			D01MD01	Бол нерв сист, до сут, опер
Q04.5	Мегалэнцефалия	01M99	T019902	Др забол нервной сист
			T019901	Др забол нервной сист, реан >3 сут
			S019902	Др забол нервной сист с опер
			S019901	Др забол нервной сист с опер, реан >3 сут
		БДК01	S01MD03	Бол нерв сист, опер на костно-мыш сист низк/ур
			S01MD02	Бол нерв сист, опер на костно-мыш сист сред/ур
			S01MD01	Бол нерв сист, опер на костно-мыш сист выс/ур
			D01MD01	Бол нерв сист, до сут, опер
Q04.6	Врожденные церебральные кисты	01M99	T019902	Др забол нервной сист
			T019901	Др забол нервной сист, реан >3 сут
			S019902	Др забол нервной сист с опер
			S019901	Др забол нервной сист с опер, реан >3 сут
		БДК01	S01MD03	Бол нерв сист, опер на костно-мыш сист низк/ур
			S01MD02	Бол нерв сист, опер на костно-мыш сист сред/ур
			S01MD01	Бол нерв сист, опер на костно-мыш сист выс/ур
			D01MD01	Бол нерв сист, до сут, опер
Q04.8	Другие уточненные врожденные аномалии (пороки развития) мозга	01M99	T019902	Др забол нервной сист
			T019901	Др забол нервной сист, реан >3 сут
			S019902	Др забол нервной сист с опер
			S019901	Др забол нервной сист с опер, реан >3 сут
		БДК01	S01MD03	Бол нерв сист, опер на костно-мыш сист низк/ур
			S01MD02	Бол нерв сист, опер на костно-мыш сист сред/ур
			S01MD01	Бол нерв сист, опер на костно-мыш сист выс/ур
			D01MD01	Бол нерв сист, до сут, опер
Q04.9	Врожденная аномалия мозга неуточненная	01M99	T019902	Др забол нервной сист
			T019901	Др забол нервной сист, реан >3 сут
			S019902	Др забол нервной сист с опер
			S019901	Др забол нервной сист с опер, реан >3 сут
		БДК01	S01MD03	Бол нерв сист, опер на костно-мыш сист низк/ур
			S01MD02	Бол нерв сист, опер на костно-мыш сист сред/ур
			S01MD01	Бол нерв сист, опер на костно-мыш сист выс/ур
			D01MD01	Бол нерв сист, до сут, опер
Q05	Spina bifida [неполное закрытие позвоночного канала]	БДК01	S01MD03	Бол нерв сист, опер на костно-мыш сист низк/ур
			S01MD02	Бол нерв сист, опер на костно-мыш сист сред/ур
			S01MD01	Бол нерв сист, опер на костно-мыш сист выс/ур
			D01MD01	Бол нерв сист, до сут, опер
Q05.0	Spina bifida в шейном отделе с гидроцефалией	01M99	T019902	Др забол нервной сист
			T019901	Др забол нервной сист, реан >3 сут
			S019902	Др забол нервной сист с опер
			S019901	Др забол нервной сист с опер, реан >3 сут

		БДК01	S01MD03	Бол нерв сист, опер на костно-мыш сист низк/ур
			S01MD02	Бол нерв сист, опер на костно-мыш сист сред/ур
			S01MD01	Бол нерв сист, опер на костно-мыш сист выс/ур
			D01MD01	Бол нерв сист, до сут, опер
Q05.1	Spina bifida в грудном отделе с гидроцефалией	01M99	T019902	Др забол нервной сист
			T019901	Др забол нервной сист, реан >3 сут
			S019902	Др забол нервной сист с опер
			S019901	Др забол нервной сист с опер, реан >3 сут
		БДК01	S01MD03	Бол нерв сист, опер на костно-мыш сист низк/ур
			S01MD02	Бол нерв сист, опер на костно-мыш сист сред/ур
			S01MD01	Бол нерв сист, опер на костно-мыш сист выс/ур
			D01MD01	Бол нерв сист, до сут, опер
Q05.2	Spina bifida в поясничном отделе с гидроцефалией	01M99	T019902	Др забол нервной сист
			T019901	Др забол нервной сист, реан >3 сут
			S019902	Др забол нервной сист с опер
			S019901	Др забол нервной сист с опер, реан >3 сут
		БДК01	S01MD03	Бол нерв сист, опер на костно-мыш сист низк/ур
			S01MD02	Бол нерв сист, опер на костно-мыш сист сред/ур
			S01MD01	Бол нерв сист, опер на костно-мыш сист выс/ур
			D01MD01	Бол нерв сист, до сут, опер
Q05.3	Spina bifida в крестцовом отделе с гидроцефалией	01M99	T019902	Др забол нервной сист
			T019901	Др забол нервной сист, реан >3 сут
			S019902	Др забол нервной сист с опер
			S019901	Др забол нервной сист с опер, реан >3 сут
		БДК01	S01MD03	Бол нерв сист, опер на костно-мыш сист низк/ур
			S01MD02	Бол нерв сист, опер на костно-мыш сист сред/ур
			S01MD01	Бол нерв сист, опер на костно-мыш сист выс/ур
			D01MD01	Бол нерв сист, до сут, опер
Q05.4	Spina bifida с гидроцефалией неуточненная	01M99	T019902	Др забол нервной сист
			T019901	Др забол нервной сист, реан >3 сут
			S019902	Др забол нервной сист с опер
			S019901	Др забол нервной сист с опер, реан >3 сут
		БДК01	S01MD03	Бол нерв сист, опер на костно-мыш сист низк/ур
			S01MD02	Бол нерв сист, опер на костно-мыш сист сред/ур
			S01MD01	Бол нерв сист, опер на костно-мыш сист выс/ур
			D01MD01	Бол нерв сист, до сут, опер
Q05.5	Spina bifida в шейном отделе без гидроцефалии	01M99	T019902	Др забол нервной сист
			T019901	Др забол нервной сист, реан >3 сут
			S019902	Др забол нервной сист с опер
			S019901	Др забол нервной сист с опер, реан >3 сут
		БДК01	S01MD03	Бол нерв сист, опер на костно-мыш сист низк/ур
			S01MD02	Бол нерв сист, опер на костно-мыш сист сред/ур
			S01MD01	Бол нерв сист, опер на костно-мыш сист выс/ур
			D01MD01	Бол нерв сист, до сут, опер
Q05.6	Spina bifida в грудном отделе без гидроцефалии	01M99	T019902	Др забол нервной сист
			T019901	Др забол нервной сист, реан >3 сут
			S019902	Др забол нервной сист с опер

			S019901	Др забол нервной сист с опер, реан >3 сут
		БДК01	S01MD03	Бол нерв сист, опер на костно-мыш сист низк/ур
			S01MD02	Бол нерв сист, опер на костно-мыш сист сред/ур
			S01MD01	Бол нерв сист, опер на костно-мыш сист выс/ур
			D01MD01	Бол нерв сист, до сут, опер
Q05.7	Spina bifida в поясничном отделе без гидроцефалии	01M99	T019902	Др забол нервной сист
			T019901	Др забол нервной сист, реан >3 сут
			S019902	Др забол нервной сист с опер
			S019901	Др забол нервной сист с опер, реан >3 сут
		БДК01	S01MD03	Бол нерв сист, опер на костно-мыш сист низк/ур
			S01MD02	Бол нерв сист, опер на костно-мыш сист сред/ур
			S01MD01	Бол нерв сист, опер на костно-мыш сист выс/ур
			D01MD01	Бол нерв сист, до сут, опер
Q05.8	Spina bifida в крестцовом отделе без гидроцефалии	01M99	T019902	Др забол нервной сист
			T019901	Др забол нервной сист, реан >3 сут
			S019902	Др забол нервной сист с опер
			S019901	Др забол нервной сист с опер, реан >3 сут
		БДК01	S01MD03	Бол нерв сист, опер на костно-мыш сист низк/ур
			S01MD02	Бол нерв сист, опер на костно-мыш сист сред/ур
			S01MD01	Бол нерв сист, опер на костно-мыш сист выс/ур
			D01MD01	Бол нерв сист, до сут, опер
Q05.9	Spina bifida неуточненная	01M99	T019902	Др забол нервной сист
			T019901	Др забол нервной сист, реан >3 сут
			S019902	Др забол нервной сист с опер
			S019901	Др забол нервной сист с опер, реан >3 сут
		БДК01	S01MD03	Бол нерв сист, опер на костно-мыш сист низк/ур
			S01MD02	Бол нерв сист, опер на костно-мыш сист сред/ур
			S01MD01	Бол нерв сист, опер на костно-мыш сист выс/ур
			D01MD01	Бол нерв сист, до сут, опер
Q06	Другие врожденные аномалии [пороки развития] спинного мозга	БДК01	S01MD03	Бол нерв сист, опер на костно-мыш сист низк/ур
			S01MD02	Бол нерв сист, опер на костно-мыш сист сред/ур
			S01MD01	Бол нерв сист, опер на костно-мыш сист выс/ур
			D01MD01	Бол нерв сист, до сут, опер
Q06.0	Амиелия	01M99	T019902	Др забол нервной сист
			T019901	Др забол нервной сист, реан >3 сут
			S019902	Др забол нервной сист с опер
			S019901	Др забол нервной сист с опер, реан >3 сут
		БДК01	S01MD03	Бол нерв сист, опер на костно-мыш сист низк/ур
			S01MD02	Бол нерв сист, опер на костно-мыш сист сред/ур
			S01MD01	Бол нерв сист, опер на костно-мыш сист выс/ур
			D01MD01	Бол нерв сист, до сут, опер
Q06.1	Гипоплазия и дисплазия спинного мозга	01M99	T019902	Др забол нервной сист
			T019901	Др забол нервной сист, реан >3 сут
			S019902	Др забол нервной сист с опер
			S019901	Др забол нервной сист с опер, реан >3 сут
		БДК01	S01MD03	Бол нерв сист, опер на костно-мыш сист низк/ур
			S01MD02	Бол нерв сист, опер на костно-мыш сист сред/ур

			S01MD01	Бол нерв сист, опер на костно-мыш сист выс/ур
			D01MD01	Бол нерв сист, до сут, опер
Q06.2	Диастематомиелия	01M99	T019902	Др забол нервной сист
			T019901	Др забол нервной сист, реан >3 сут
			S019902	Др забол нервной сист с опер
			S019901	Др забол нервной сист с опер, реан >3 сут
		БДК01	S01MD03	Бол нерв сист, опер на костно-мыш сист низк/ур
			S01MD02	Бол нерв сист, опер на костно-мыш сист сред/ур
			S01MD01	Бол нерв сист, опер на костно-мыш сист выс/ур
			D01MD01	Бол нерв сист, до сут, опер
Q06.3	Другие пороки развития конского хвоста	01M99	T019902	Др забол нервной сист
			T019901	Др забол нервной сист, реан >3 сут
			S019902	Др забол нервной сист с опер
			S019901	Др забол нервной сист с опер, реан >3 сут
		БДК01	S01MD03	Бол нерв сист, опер на костно-мыш сист низк/ур
			S01MD02	Бол нерв сист, опер на костно-мыш сист сред/ур
			S01MD01	Бол нерв сист, опер на костно-мыш сист выс/ур
			D01MD01	Бол нерв сист, до сут, опер
Q06.4	Гидромиелия	01M99	T019902	Др забол нервной сист
			T019901	Др забол нервной сист, реан >3 сут
			S019902	Др забол нервной сист с опер
			S019901	Др забол нервной сист с опер, реан >3 сут
		БДК01	S01MD03	Бол нерв сист, опер на костно-мыш сист низк/ур
			S01MD02	Бол нерв сист, опер на костно-мыш сист сред/ур
			S01MD01	Бол нерв сист, опер на костно-мыш сист выс/ур
			D01MD01	Бол нерв сист, до сут, опер
Q06.8	Другие уточненные пороки развития спинного мозга	01M99	T019902	Др забол нервной сист
			T019901	Др забол нервной сист, реан >3 сут
			S019902	Др забол нервной сист с опер
			S019901	Др забол нервной сист с опер, реан >3 сут
		БДК01	S01MD03	Бол нерв сист, опер на костно-мыш сист низк/ур
			S01MD02	Бол нерв сист, опер на костно-мыш сист сред/ур
			S01MD01	Бол нерв сист, опер на костно-мыш сист выс/ур
			D01MD01	Бол нерв сист, до сут, опер
Q06.9	Врожденный порок развития спинного мозга неуточненный	01M99	T019902	Др забол нервной сист
			T019901	Др забол нервной сист, реан >3 сут
			S019902	Др забол нервной сист с опер
			S019901	Др забол нервной сист с опер, реан >3 сут
		БДК01	S01MD03	Бол нерв сист, опер на костно-мыш сист низк/ур
			S01MD02	Бол нерв сист, опер на костно-мыш сист сред/ур
			S01MD01	Бол нерв сист, опер на костно-мыш сист выс/ур
			D01MD01	Бол нерв сист, до сут, опер
Q07	Другие врожденные аномалии [пороки развития] нервной системы	БДК01	S01MD03	Бол нерв сист, опер на костно-мыш сист низк/ур
			S01MD02	Бол нерв сист, опер на костно-мыш сист сред/ур
			S01MD01	Бол нерв сист, опер на костно-мыш сист выс/ур
			D01MD01	Бол нерв сист, до сут, опер
Q07.0	Синдром арнольда-киари	01M99	T019902	Др забол нервной сист

			T019901	Др забол нервной сист, реан >3 сут
			S019902	Др забол нервной сист с опер
			S019901	Др забол нервной сист с опер, реан >3 сут
		БДК01	S01MD03	Бол нерв сист, опер на костно-мыш сист низк/ур
			S01MD02	Бол нерв сист, опер на костно-мыш сист сред/ур
			S01MD01	Бол нерв сист, опер на костно-мыш сист выс/ур
			D01MD01	Бол нерв сист, до сут, опер
Q07.8	Другие уточненные пороки развития нервной системы	01M99	T019902	Др забол нервной сист
			T019901	Др забол нервной сист, реан >3 сут
			S019902	Др забол нервной сист с опер
			S019901	Др забол нервной сист с опер, реан >3 сут
		БДК01	S01MD03	Бол нерв сист, опер на костно-мыш сист низк/ур
			S01MD02	Бол нерв сист, опер на костно-мыш сист сред/ур
			S01MD01	Бол нерв сист, опер на костно-мыш сист выс/ур
			D01MD01	Бол нерв сист, до сут, опер
Q07.9	Порок развития нервной системы неуточненный	01M99	T019902	Др забол нервной сист
			T019901	Др забол нервной сист, реан >3 сут
			S019902	Др забол нервной сист с опер
			S019901	Др забол нервной сист с опер, реан >3 сут
		БДК01	S01MD03	Бол нерв сист, опер на костно-мыш сист низк/ур
			S01MD02	Бол нерв сист, опер на костно-мыш сист сред/ур
			S01MD01	Бол нерв сист, опер на костно-мыш сист выс/ур
			D01MD01	Бол нерв сист, до сут, опер
Q28	Другие врожденные аномалии [пороки развития] системы кровообращения	БДК01	S01MD03	Бол нерв сист, опер на костно-мыш сист низк/ур
			S01MD02	Бол нерв сист, опер на костно-мыш сист сред/ур
			S01MD01	Бол нерв сист, опер на костно-мыш сист выс/ур
			D01MD01	Бол нерв сист, до сут, опер
Q28.0	Артериовенозная аномалия развития прецеребральных сосудов	01M99	T019902	Др забол нервной сист
			T019901	Др забол нервной сист, реан >3 сут
			S019902	Др забол нервной сист с опер
			S019901	Др забол нервной сист с опер, реан >3 сут
		БДК01	S01MD03	Бол нерв сист, опер на костно-мыш сист низк/ур
			S01MD02	Бол нерв сист, опер на костно-мыш сист сред/ур
			S01MD01	Бол нерв сист, опер на костно-мыш сист выс/ур
			D01MD01	Бол нерв сист, до сут, опер
Q28.1	Другие пороки развития прецеребральных сосудов	01M99	T019902	Др забол нервной сист
			T019901	Др забол нервной сист, реан >3 сут
			S019902	Др забол нервной сист с опер
			S019901	Др забол нервной сист с опер, реан >3 сут
		БДК01	S01MD03	Бол нерв сист, опер на костно-мыш сист низк/ур
			S01MD02	Бол нерв сист, опер на костно-мыш сист сред/ур
			S01MD01	Бол нерв сист, опер на костно-мыш сист выс/ур
			D01MD01	Бол нерв сист, до сут, опер
Q28.2	Артериовенозный порок развития церебральных сосудов	01M99	T019902	Др забол нервной сист
			T019901	Др забол нервной сист, реан >3 сут
			S019902	Др забол нервной сист с опер
			S019901	Др забол нервной сист с опер, реан >3 сут

		БДК01	S01MD03	Бол нерв сист, опер на костно-мыш сист низк/ур
			S01MD02	Бол нерв сист, опер на костно-мыш сист сред/ур
			S01MD01	Бол нерв сист, опер на костно-мыш сист выс/ур
			D01MD01	Бол нерв сист, до сут, опер
Q28.3	Другие пороки развития церебральных сосудов	01M99	T019902	Др забол нервной сист
			T019901	Др забол нервной сист, реан >3 сут
			S019902	Др забол нервной сист с опер
			S019901	Др забол нервной сист с опер, реан >3 сут
		БДК01	S01MD03	Бол нерв сист, опер на костно-мыш сист низк/ур
			S01MD02	Бол нерв сист, опер на костно-мыш сист сред/ур
			S01MD01	Бол нерв сист, опер на костно-мыш сист выс/ур
			D01MD01	Бол нерв сист, до сут, опер
Q76	Врожденные аномалии [пороки развития] позвоночника и костей грудной клетки	БДК01	S01MD03	Бол нерв сист, опер на костно-мыш сист низк/ур
			S01MD02	Бол нерв сист, опер на костно-мыш сист сред/ур
			S01MD01	Бол нерв сист, опер на костно-мыш сист выс/ур
			D01MD01	Бол нерв сист, до сут, опер
Q76.0	Spina bifida occulta	БДК01	S01MD03	Бол нерв сист, опер на костно-мыш сист низк/ур
			S01MD02	Бол нерв сист, опер на костно-мыш сист сред/ур
			S01MD01	Бол нерв сист, опер на костно-мыш сист выс/ур
			D01MD01	Бол нерв сист, до сут, опер
Q85	Факоматозы, не классифицированные в других рубриках	БДК01	S01MD03	Бол нерв сист, опер на костно-мыш сист низк/ур
			S01MD02	Бол нерв сист, опер на костно-мыш сист сред/ур
			S01MD01	Бол нерв сист, опер на костно-мыш сист выс/ур
			D01MD01	Бол нерв сист, до сут, опер
Q85.0	Нейрофиброматоз (незлокачественный)	БДК01	S01MD03	Бол нерв сист, опер на костно-мыш сист низк/ур
			S01MD02	Бол нерв сист, опер на костно-мыш сист сред/ур
			S01MD01	Бол нерв сист, опер на костно-мыш сист выс/ур
			D01MD01	Бол нерв сист, до сут, опер
Q85.1	Туберозный склероз	БДК01	S01MD03	Бол нерв сист, опер на костно-мыш сист низк/ур
			S01MD02	Бол нерв сист, опер на костно-мыш сист сред/ур
			S01MD01	Бол нерв сист, опер на костно-мыш сист выс/ур
			D01MD01	Бол нерв сист, до сут, опер
Q86	Синдромы врожденных аномалий [пороков развития], обусловленные известными экзогенными факторами, не классифицированные в	БДК01	S01MD03	Бол нерв сист, опер на костно-мыш сист низк/ур
			S01MD02	Бол нерв сист, опер на костно-мыш сист сред/ур
			S01MD01	Бол нерв сист, опер на костно-мыш сист выс/ур
			D01MD01	Бол нерв сист, до сут, опер
Q86.0	Алкогольный синдром у плода (дизморфия)	БДК01	S01MD03	Бол нерв сист, опер на костно-мыш сист низк/ур
			S01MD02	Бол нерв сист, опер на костно-мыш сист сред/ур
			S01MD01	Бол нерв сист, опер на костно-мыш сист выс/ур
			D01MD01	Бол нерв сист, до сут, опер
Q86.1	Синдром гидантоинового плода	БДК01	S01MD03	Бол нерв сист, опер на костно-мыш сист низк/ур
			S01MD02	Бол нерв сист, опер на костно-мыш сист сред/ур
			S01MD01	Бол нерв сист, опер на костно-мыш сист выс/ур
			D01MD01	Бол нерв сист, до сут, опер
R20	Нарушение кожной чувствительности	БДК01	S01MD03	Бол нерв сист, опер на костно-мыш сист низк/ур
			S01MD02	Бол нерв сист, опер на костно-мыш сист сред/ур
			S01MD01	Бол нерв сист, опер на костно-мыш сист выс/ур

			D01MD01	Бол нерв сист, до сут, опер
R20.0	Анестезия кожи	01M99	T019902	Др забол нервной сист
			T019901	Др забол нервной сист, реан >3 сут
			S019902	Др забол нервной сист с опер
			S019901	Др забол нервной сист с опер, реан >3 сут
		БДК01	S01MD03	Бол нерв сист, опер на костно-мыш сист низк/ур
			S01MD02	Бол нерв сист, опер на костно-мыш сист сред/ур
			S01MD01	Бол нерв сист, опер на костно-мыш сист выс/ур
			D01MD01	Бол нерв сист, до сут, опер
R20.1	Гипестезия кожи	01M99	T019902	Др забол нервной сист
			T019901	Др забол нервной сист, реан >3 сут
			S019902	Др забол нервной сист с опер
			S019901	Др забол нервной сист с опер, реан >3 сут
		БДК01	S01MD03	Бол нерв сист, опер на костно-мыш сист низк/ур
			S01MD02	Бол нерв сист, опер на костно-мыш сист сред/ур
			S01MD01	Бол нерв сист, опер на костно-мыш сист выс/ур
			D01MD01	Бол нерв сист, до сут, опер
R20.2	Парестезия кожи	01M99	T019902	Др забол нервной сист
			T019901	Др забол нервной сист, реан >3 сут
			S019902	Др забол нервной сист с опер
			S019901	Др забол нервной сист с опер, реан >3 сут
		БДК01	S01MD03	Бол нерв сист, опер на костно-мыш сист низк/ур
			S01MD02	Бол нерв сист, опер на костно-мыш сист сред/ур
			S01MD01	Бол нерв сист, опер на костно-мыш сист выс/ур
			D01MD01	Бол нерв сист, до сут, опер
R20.3	Гиперестезия	01M99	T019902	Др забол нервной сист
			T019901	Др забол нервной сист, реан >3 сут
			S019902	Др забол нервной сист с опер
			S019901	Др забол нервной сист с опер, реан >3 сут
		БДК01	S01MD03	Бол нерв сист, опер на костно-мыш сист низк/ур
			S01MD02	Бол нерв сист, опер на костно-мыш сист сред/ур
			S01MD01	Бол нерв сист, опер на костно-мыш сист выс/ур
			D01MD01	Бол нерв сист, до сут, опер
R20.8	Другие и неуточненные нарушения кожной чувствительности	01M99	T019902	Др забол нервной сист
			T019901	Др забол нервной сист, реан >3 сут
			S019902	Др забол нервной сист с опер
			S019901	Др забол нервной сист с опер, реан >3 сут
		БДК01	S01MD03	Бол нерв сист, опер на костно-мыш сист низк/ур
			S01MD02	Бол нерв сист, опер на костно-мыш сист сред/ур
			S01MD01	Бол нерв сист, опер на костно-мыш сист выс/ур
			D01MD01	Бол нерв сист, до сут, опер
R25	Анормальные непроизвольные движения	БДК01	S01MD03	Бол нерв сист, опер на костно-мыш сист низк/ур
			S01MD02	Бол нерв сист, опер на костно-мыш сист сред/ур
			S01MD01	Бол нерв сист, опер на костно-мыш сист выс/ур
			D01MD01	Бол нерв сист, до сут, опер
R25.0	Анормальные движения головы	01M99	T019902	Др забол нервной сист
			T019901	Др забол нервной сист, реан >3 сут

			S019902	Др забол нервной сист с опер
			S019901	Др забол нервной сист с опер, реан >3 сут
		БДК01	S01MD03	Бол нерв сист, опер на костно-мыш сист низк/ур
			S01MD02	Бол нерв сист, опер на костно-мыш сист сред/ур
			S01MD01	Бол нерв сист, опер на костно-мыш сист выс/ур
			D01MD01	Бол нерв сист, до сут, опер
R25.1	Тремор неуточненный	01M99	T019902	Др забол нервной сист
			T019901	Др забол нервной сист, реан >3 сут
			S019902	Др забол нервной сист с опер
			S019901	Др забол нервной сист с опер, реан >3 сут
		БДК01	S01MD03	Бол нерв сист, опер на костно-мыш сист низк/ур
			S01MD02	Бол нерв сист, опер на костно-мыш сист сред/ур
			S01MD01	Бол нерв сист, опер на костно-мыш сист выс/ур
			D01MD01	Бол нерв сист, до сут, опер
R25.3	Фасцикуляция	01M99	T019902	Др забол нервной сист
			T019901	Др забол нервной сист, реан >3 сут
			S019902	Др забол нервной сист с опер
			S019901	Др забол нервной сист с опер, реан >3 сут
		БДК01	S01MD03	Бол нерв сист, опер на костно-мыш сист низк/ур
			S01MD02	Бол нерв сист, опер на костно-мыш сист сред/ур
			S01MD01	Бол нерв сист, опер на костно-мыш сист выс/ур
			D01MD01	Бол нерв сист, до сут, опер
R25.8	Другие и неуточненные анормальные непроизвольные движения	01M99	T019902	Др забол нервной сист
			T019901	Др забол нервной сист, реан >3 сут
			S019902	Др забол нервной сист с опер
			S019901	Др забол нервной сист с опер, реан >3 сут
		БДК01	S01MD03	Бол нерв сист, опер на костно-мыш сист низк/ур
			S01MD02	Бол нерв сист, опер на костно-мыш сист сред/ур
			S01MD01	Бол нерв сист, опер на костно-мыш сист выс/ур
			D01MD01	Бол нерв сист, до сут, опер
R26	Нарушения походки и подвижности	БДК01	S01MD03	Бол нерв сист, опер на костно-мыш сист низк/ур
			S01MD02	Бол нерв сист, опер на костно-мыш сист сред/ур
			S01MD01	Бол нерв сист, опер на костно-мыш сист выс/ур
			D01MD01	Бол нерв сист, до сут, опер
R26.0	Атактическая походка	01M99	T019902	Др забол нервной сист
			T019901	Др забол нервной сист, реан >3 сут
			S019902	Др забол нервной сист с опер
			S019901	Др забол нервной сист с опер, реан >3 сут
		БДК01	S01MD03	Бол нерв сист, опер на костно-мыш сист низк/ур
			S01MD02	Бол нерв сист, опер на костно-мыш сист сред/ур
			S01MD01	Бол нерв сист, опер на костно-мыш сист выс/ур
			D01MD01	Бол нерв сист, до сут, опер
R26.1	Паралитическая походка	01M99	T019902	Др забол нервной сист
			T019901	Др забол нервной сист, реан >3 сут
			S019902	Др забол нервной сист с опер
			S019901	Др забол нервной сист с опер, реан >3 сут
		БДК01	S01MD03	Бол нерв сист, опер на костно-мыш сист низк/ур

			S01MD02	Бол нерв сист, опер на костно-мыш сист сред/ур
			S01MD01	Бол нерв сист, опер на костно-мыш сист выс/ур
			D01MD01	Бол нерв сист, до сут, опер
R26.8	Другие и неуточненные нарушения походки и подвижности	01M99	T019902	Др забол нервной сист
			T019901	Др забол нервной сист, реан >3 сут
			S019902	Др забол нервной сист с опер
			S019901	Др забол нервной сист с опер, реан >3 сут
		БДК01	S01MD03	Бол нерв сист, опер на костно-мыш сист низк/ур
			S01MD02	Бол нерв сист, опер на костно-мыш сист сред/ур
			S01MD01	Бол нерв сист, опер на костно-мыш сист выс/ур
			D01MD01	Бол нерв сист, до сут, опер
R27	Другое нарушение координации	БДК01	S01MD03	Бол нерв сист, опер на костно-мыш сист низк/ур
			S01MD02	Бол нерв сист, опер на костно-мыш сист сред/ур
			S01MD01	Бол нерв сист, опер на костно-мыш сист выс/ур
			D01MD01	Бол нерв сист, до сут, опер
R27.0	Атаксия неуточненная	01M99	T019902	Др забол нервной сист
			T019901	Др забол нервной сист, реан >3 сут
			S019902	Др забол нервной сист с опер
			S019901	Др забол нервной сист с опер, реан >3 сут
		БДК01	S01MD03	Бол нерв сист, опер на костно-мыш сист низк/ур
			S01MD02	Бол нерв сист, опер на костно-мыш сист сред/ур
			S01MD01	Бол нерв сист, опер на костно-мыш сист выс/ур
			D01MD01	Бол нерв сист, до сут, опер
R27.8	Другое и неуточненное нарушение координации	01M99	T019902	Др забол нервной сист
			T019901	Др забол нервной сист, реан >3 сут
			S019902	Др забол нервной сист с опер
			S019901	Др забол нервной сист с опер, реан >3 сут
		БДК01	S01MD03	Бол нерв сист, опер на костно-мыш сист низк/ур
			S01MD02	Бол нерв сист, опер на костно-мыш сист сред/ур
			S01MD01	Бол нерв сист, опер на костно-мыш сист выс/ур
			D01MD01	Бол нерв сист, до сут, опер
R29.1	Менингизм	01M99	T019902	Др забол нервной сист
			T019901	Др забол нервной сист, реан >3 сут
			S019902	Др забол нервной сист с опер
			S019901	Др забол нервной сист с опер, реан >3 сут
		БДК01	S01MD03	Бол нерв сист, опер на костно-мыш сист низк/ур
			S01MD02	Бол нерв сист, опер на костно-мыш сист сред/ур
			S01MD01	Бол нерв сист, опер на костно-мыш сист выс/ур
			D01MD01	Бол нерв сист, до сут, опер
R29.2	Анормальный рефлекс	01M99	T019902	Др забол нервной сист
			T019901	Др забол нервной сист, реан >3 сут
			S019902	Др забол нервной сист с опер
			S019901	Др забол нервной сист с опер, реан >3 сут
		БДК01	S01MD03	Бол нерв сист, опер на костно-мыш сист низк/ур
			S01MD02	Бол нерв сист, опер на костно-мыш сист сред/ур
			S01MD01	Бол нерв сист, опер на костно-мыш сист выс/ур
			D01MD01	Бол нерв сист, до сут, опер

R29.3	Анормальное положение тела	01М99	Т019902	Др забол нервной сист
			Т019901	Др забол нервной сист, реан >3 сут
			S019902	Др забол нервной сист с опер
			S019901	Др забол нервной сист с опер, реан >3 сут
		БДК01	S01MD03	Бол нерв сист, опер на костно-мыш сист низк/ур
			S01MD02	Бол нерв сист, опер на костно-мыш сист сред/ур
			S01MD01	Бол нерв сист, опер на костно-мыш сист выс/ур
			D01MD01	Бол нерв сист, до сут, опер
R29.8	Другие и неуточненные симптомы и признаки, относящиеся к нервной и костно-мышечной системам	01М99	Т019902	Др забол нервной сист
			Т019901	Др забол нервной сист, реан >3 сут
			S019902	Др забол нервной сист с опер
			S019901	Др забол нервной сист с опер, реан >3 сут
		БДК01	S01MD03	Бол нерв сист, опер на костно-мыш сист низк/ур
			S01MD02	Бол нерв сист, опер на костно-мыш сист сред/ур
			S01MD01	Бол нерв сист, опер на костно-мыш сист выс/ур
			D01MD01	Бол нерв сист, до сут, опер
R40	Сомнолентность, ступор и кома	БДК01	S01MD03	Бол нерв сист, опер на костно-мыш сист низк/ур
			S01MD02	Бол нерв сист, опер на костно-мыш сист сред/ур
			S01MD01	Бол нерв сист, опер на костно-мыш сист выс/ур
			D01MD01	Бол нерв сист, до сут, опер
R40.0	Сомнолентность [гиперсомния]	01М12	Т011201	Ступор или кома нетравма происх
		БДК01	S01MD03	Бол нерв сист, опер на костно-мыш сист низк/ур
			S01MD02	Бол нерв сист, опер на костно-мыш сист сред/ур
			S01MD01	Бол нерв сист, опер на костно-мыш сист выс/ур
			D01MD01	Бол нерв сист, до сут, опер
R40.1	Ступор	01М12	Т011201	Ступор или кома нетравма происх
		БДК01	S01MD03	Бол нерв сист, опер на костно-мыш сист низк/ур
			S01MD02	Бол нерв сист, опер на костно-мыш сист сред/ур
			S01MD01	Бол нерв сист, опер на костно-мыш сист выс/ур
			D01MD01	Бол нерв сист, до сут, опер
R40.2	Кома неуточненная	01М12	Т011201	Ступор или кома нетравма происх
		БДК01	S01MD03	Бол нерв сист, опер на костно-мыш сист низк/ур
			S01MD02	Бол нерв сист, опер на костно-мыш сист сред/ур
			S01MD01	Бол нерв сист, опер на костно-мыш сист выс/ур
			D01MD01	Бол нерв сист, до сут, опер
R41	Другие симптомы и признаки, относящиеся к познавательной способности и осознанию	БДК01	S01MD03	Бол нерв сист, опер на костно-мыш сист низк/ур
			S01MD02	Бол нерв сист, опер на костно-мыш сист сред/ур
			S01MD01	Бол нерв сист, опер на костно-мыш сист выс/ур
			D01MD01	Бол нерв сист, до сут, опер
R41.0	Нарушение ориентировки неуточненное	01М99	Т019902	Др забол нервной сист
			Т019901	Др забол нервной сист, реан >3 сут
			S019902	Др забол нервной сист с опер
			S019901	Др забол нервной сист с опер, реан >3 сут
		БДК01	S01MD03	Бол нерв сист, опер на костно-мыш сист низк/ур
			S01MD02	Бол нерв сист, опер на костно-мыш сист сред/ур
			S01MD01	Бол нерв сист, опер на костно-мыш сист выс/ур
			D01MD01	Бол нерв сист, до сут, опер

R41.1	Антероградная амнезия	01M99	T019902	Др забол нервной сист
			T019901	Др забол нервной сист, реан >3 сут
			S019902	Др забол нервной сист с опер
			S019901	Др забол нервной сист с опер, реан >3 сут
		БДК01	S01MD03	Бол нерв сист, опер на костно-мыш сист низк/ур
			S01MD02	Бол нерв сист, опер на костно-мыш сист сред/ур
			S01MD01	Бол нерв сист, опер на костно-мыш сист выс/ур
			D01MD01	Бол нерв сист, до сут, опер
R41.2	Ретроградная амнезия	01M99	T019902	Др забол нервной сист
			T019901	Др забол нервной сист, реан >3 сут
			S019902	Др забол нервной сист с опер
			S019901	Др забол нервной сист с опер, реан >3 сут
		БДК01	S01MD03	Бол нерв сист, опер на костно-мыш сист низк/ур
			S01MD02	Бол нерв сист, опер на костно-мыш сист сред/ур
			S01MD01	Бол нерв сист, опер на костно-мыш сист выс/ур
			D01MD01	Бол нерв сист, до сут, опер
R41.3	Другие амнезии	01M99	T019902	Др забол нервной сист
			T019901	Др забол нервной сист, реан >3 сут
			S019902	Др забол нервной сист с опер
			S019901	Др забол нервной сист с опер, реан >3 сут
		БДК01	S01MD03	Бол нерв сист, опер на костно-мыш сист низк/ур
			S01MD02	Бол нерв сист, опер на костно-мыш сист сред/ур
			S01MD01	Бол нерв сист, опер на костно-мыш сист выс/ур
			D01MD01	Бол нерв сист, до сут, опер
R41.8	Другие и неуточненные симптомы и признаки, относящиеся к познавательной способности и осознанию	01M99	T019902	Др забол нервной сист
			T019901	Др забол нервной сист, реан >3 сут
			S019902	Др забол нервной сист с опер
			S019901	Др забол нервной сист с опер, реан >3 сут
		БДК01	S01MD03	Бол нерв сист, опер на костно-мыш сист низк/ур
			S01MD02	Бол нерв сист, опер на костно-мыш сист сред/ур
			S01MD01	Бол нерв сист, опер на костно-мыш сист выс/ур
			D01MD01	Бол нерв сист, до сут, опер
R43	Нарушения обоняния и вкусовой чувствительности	БДК01	S01MD03	Бол нерв сист, опер на костно-мыш сист низк/ур
			S01MD02	Бол нерв сист, опер на костно-мыш сист сред/ур
			S01MD01	Бол нерв сист, опер на костно-мыш сист выс/ур
			D01MD01	Бол нерв сист, до сут, опер
R43.0	Аносмия	01M99	T019902	Др забол нервной сист
			T019901	Др забол нервной сист, реан >3 сут
			S019902	Др забол нервной сист с опер
			S019901	Др забол нервной сист с опер, реан >3 сут
		БДК01	S01MD03	Бол нерв сист, опер на костно-мыш сист низк/ур
			S01MD02	Бол нерв сист, опер на костно-мыш сист сред/ур
			S01MD01	Бол нерв сист, опер на костно-мыш сист выс/ур
			D01MD01	Бол нерв сист, до сут, опер
R43.1	Паросмия	01M99	T019902	Др забол нервной сист
			T019901	Др забол нервной сист, реан >3 сут
			S019902	Др забол нервной сист с опер

			S019901	Др забол нервной сист с опер, реан >3 сут
		БДК01	S01MD03	Бол нерв сист, опер на костно-мыш сист низк/ур
			S01MD02	Бол нерв сист, опер на костно-мыш сист сред/ур
			S01MD01	Бол нерв сист, опер на костно-мыш сист выс/ур
			D01MD01	Бол нерв сист, до сут, опер
R43.2	Парагевзия	01M99	T019902	Др забол нервной сист
			T019901	Др забол нервной сист, реан >3 сут
			S019902	Др забол нервной сист с опер
			S019901	Др забол нервной сист с опер, реан >3 сут
		БДК01	S01MD03	Бол нерв сист, опер на костно-мыш сист низк/ур
			S01MD02	Бол нерв сист, опер на костно-мыш сист сред/ур
			S01MD01	Бол нерв сист, опер на костно-мыш сист выс/ур
			D01MD01	Бол нерв сист, до сут, опер
R43.8	Другие и неуточненные нарушения обоняния и вкусовой чувствительности	01M99	T019902	Др забол нервной сист
			T019901	Др забол нервной сист, реан >3 сут
			S019902	Др забол нервной сист с опер
			S019901	Др забол нервной сист с опер, реан >3 сут
		БДК01	S01MD03	Бол нерв сист, опер на костно-мыш сист низк/ур
			S01MD02	Бол нерв сист, опер на костно-мыш сист сред/ур
			S01MD01	Бол нерв сист, опер на костно-мыш сист выс/ур
			D01MD01	Бол нерв сист, до сут, опер
R47	Нарушения речи, не классифицированные в других рубриках	БДК01	S01MD03	Бол нерв сист, опер на костно-мыш сист низк/ур
			S01MD02	Бол нерв сист, опер на костно-мыш сист сред/ур
			S01MD01	Бол нерв сист, опер на костно-мыш сист выс/ур
			D01MD01	Бол нерв сист, до сут, опер
R47.0	Дисфазия и афазия	01M05	T010503	Спец наруш мозг/кровообр, без ТИА, умер <3 сут
			T010502	Спец наруш мозг/кровообр, без ТИА
			T010501	Спец наруш мозг/кровообр, без ТИА, реан >3 сут
			S010501	Спец наруш мозг/кровообр, без ТИА с опер
		БДК01	S01MD03	Бол нерв сист, опер на костно-мыш сист низк/ур
			S01MD02	Бол нерв сист, опер на костно-мыш сист сред/ур
			S01MD01	Бол нерв сист, опер на костно-мыш сист выс/ур
			D01MD01	Бол нерв сист, до сут, опер
R47.1	Дизартрия и анартрия	01M99	T019902	Др забол нервной сист
			T019901	Др забол нервной сист, реан >3 сут
			S019902	Др забол нервной сист с опер
			S019901	Др забол нервной сист с опер, реан >3 сут
		БДК01	S01MD03	Бол нерв сист, опер на костно-мыш сист низк/ур
			S01MD02	Бол нерв сист, опер на костно-мыш сист сред/ур
			S01MD01	Бол нерв сист, опер на костно-мыш сист выс/ур
			D01MD01	Бол нерв сист, до сут, опер
R47.8	Другие и неуточненные нарушения речи	01M99	T019902	Др забол нервной сист
			T019901	Др забол нервной сист, реан >3 сут
			S019902	Др забол нервной сист с опер
			S019901	Др забол нервной сист с опер, реан >3 сут
		БДК01	S01MD03	Бол нерв сист, опер на костно-мыш сист низк/ур

			S01MD02	Бол нерв сист, опер на костно-мыш сист сред/ур
			S01MD01	Бол нерв сист, опер на костно-мыш сист выс/ур
			D01MD01	Бол нерв сист, до сут, опер
R51	Головная боль	01M13	T011303	Судороги и гол боль
			T011302	Судороги и гол боли, эпилепсия
			T011301	Судороги и гол боли, реан >3 сут
		БДК01	S01MD03	Бол нерв сист, опер на костно-мыш сист низк/ур
			S01MD02	Бол нерв сист, опер на костно-мыш сист сред/ур
			S01MD01	Бол нерв сист, опер на костно-мыш сист выс/ур
			D01MD01	Бол нерв сист, до сут, опер
R56	Судороги, не классифицированные в других рубриках	БДК01	S01MD03	Бол нерв сист, опер на костно-мыш сист низк/ур
			S01MD02	Бол нерв сист, опер на костно-мыш сист сред/ур
			S01MD01	Бол нерв сист, опер на костно-мыш сист выс/ур
			D01MD01	Бол нерв сист, до сут, опер
R56.0	Судороги при лихорадке	01M13	T011302	Судороги и гол боли, эпилепсия
			T011301	Судороги и гол боли, реан >3 сут
		БДК01	S01MD03	Бол нерв сист, опер на костно-мыш сист низк/ур
			S01MD02	Бол нерв сист, опер на костно-мыш сист сред/ур
			S01MD01	Бол нерв сист, опер на костно-мыш сист выс/ур
			D01MD01	Бол нерв сист, до сут, опер
			A01MD01	Бол нерв сист, до сут
R56.8	Другие и неуточненные судороги	01M13	T011302	Судороги и гол боли, эпилепсия
			T011301	Судороги и гол боли, реан >3 сут
		БДК01	S01MD03	Бол нерв сист, опер на костно-мыш сист низк/ур
			S01MD02	Бол нерв сист, опер на костно-мыш сист сред/ур
			S01MD01	Бол нерв сист, опер на костно-мыш сист выс/ур
			D01MD01	Бол нерв сист, до сут, опер
R83	Отклонения от нормы, выявленные при исследовании спинномозговой жидкости	БДК01	S01MD03	Бол нерв сист, опер на костно-мыш сист низк/ур
			S01MD02	Бол нерв сист, опер на костно-мыш сист сред/ур
			S01MD01	Бол нерв сист, опер на костно-мыш сист выс/ур
			D01MD01	Бол нерв сист, до сут, опер
R83.0	Анормальное содержание ферментов, выявленное при исследовании спинномозговой жидкости	01M99	T019902	Др забол нервной сист
			T019901	Др забол нервной сист, реан >3 сут
			S019902	Др забол нервной сист с опер
			S019901	Др забол нервной сист с опер, реан >3 сут
		БДК01	S01MD03	Бол нерв сист, опер на костно-мыш сист низк/ур
			S01MD02	Бол нерв сист, опер на костно-мыш сист сред/ур
			S01MD01	Бол нерв сист, опер на костно-мыш сист выс/ур
			D01MD01	Бол нерв сист, до сут, опер
R83.1	Анормальное содержание гормонов, выявленное при исследовании спинномозговой жидкости	01M99	T019902	Др забол нервной сист
			T019901	Др забол нервной сист, реан >3 сут
			S019902	Др забол нервной сист с опер
			S019901	Др забол нервной сист с опер, реан >3 сут
		БДК01	S01MD03	Бол нерв сист, опер на костно-мыш сист низк/ур
			S01MD02	Бол нерв сист, опер на костно-мыш сист сред/ур
			S01MD01	Бол нерв сист, опер на костно-мыш сист выс/ур
			D01MD01	Бол нерв сист, до сут, опер

R83.2	Анормальное содержание других лекарственных средств, медикаментов и биологических веществ, выявленное при исследовании спинномозговой жидкости	01М99	Т019902	Др забол нервной сист
			Т019901	Др забол нервной сист, реан >3 сут
			S019902	Др забол нервной сист с опер
			S019901	Др забол нервной сист с опер, реан >3 сут
		БДК01	S01MD03	Бол нерв сист, опер на костно-мыш сист низк/ур
			S01MD02	Бол нерв сист, опер на костно-мыш сист сред/ур
			S01MD01	Бол нерв сист, опер на костно-мыш сист выс/ур
			D01MD01	Бол нерв сист, до сут, опер
R83.3	Анормальное содержание веществ, поступивших в организм главным образом с немедицинской целью, выявленное при исследовании спинномозговой жидкости	01М99	Т019902	Др забол нервной сист
			Т019901	Др забол нервной сист, реан >3 сут
			S019902	Др забол нервной сист с опер
			S019901	Др забол нервной сист с опер, реан >3 сут
		БДК01	S01MD03	Бол нерв сист, опер на костно-мыш сист низк/ур
			S01MD02	Бол нерв сист, опер на костно-мыш сист сред/ур
			S01MD01	Бол нерв сист, опер на костно-мыш сист выс/ур
			D01MD01	Бол нерв сист, до сут, опер
R83.4	Отклонения от нормы, выявленные при иммунологических исследованиях спинномозговой жидкости	01М99	Т019902	Др забол нервной сист
			Т019901	Др забол нервной сист, реан >3 сут
			S019902	Др забол нервной сист с опер
			S019901	Др забол нервной сист с опер, реан >3 сут
		БДК01	S01MD03	Бол нерв сист, опер на костно-мыш сист низк/ур
			S01MD02	Бол нерв сист, опер на костно-мыш сист сред/ур
			S01MD01	Бол нерв сист, опер на костно-мыш сист выс/ур
			D01MD01	Бол нерв сист, до сут, опер
R83.5	Отклонения от нормы, выявленные при микробиологических исследованиях спинномозговой жидкости	01М99	Т019902	Др забол нервной сист
			Т019901	Др забол нервной сист, реан >3 сут
			S019902	Др забол нервной сист с опер
			S019901	Др забол нервной сист с опер, реан >3 сут
		БДК01	S01MD03	Бол нерв сист, опер на костно-мыш сист низк/ур
			S01MD02	Бол нерв сист, опер на костно-мыш сист сред/ур
			S01MD01	Бол нерв сист, опер на костно-мыш сист выс/ур
			D01MD01	Бол нерв сист, до сут, опер
R83.6	Отклонения от нормы, выявленные при цитологических исследованиях спинномозговой жидкости	01М99	Т019902	Др забол нервной сист
			Т019901	Др забол нервной сист, реан >3 сут
			S019902	Др забол нервной сист с опер
			S019901	Др забол нервной сист с опер, реан >3 сут
		БДК01	S01MD03	Бол нерв сист, опер на костно-мыш сист низк/ур
			S01MD02	Бол нерв сист, опер на костно-мыш сист сред/ур
			S01MD01	Бол нерв сист, опер на костно-мыш сист выс/ур
			D01MD01	Бол нерв сист, до сут, опер
R83.7	Отклонения от нормы, выявленные при гистологических исследованиях спинномозговой жидкости	01М99	Т019902	Др забол нервной сист
			Т019901	Др забол нервной сист, реан >3 сут
			S019902	Др забол нервной сист с опер
			S019901	Др забол нервной сист с опер, реан >3 сут
		БДК01	S01MD03	Бол нерв сист, опер на костно-мыш сист низк/ур
			S01MD02	Бол нерв сист, опер на костно-мыш сист сред/ур
			S01MD01	Бол нерв сист, опер на костно-мыш сист выс/ур

			D01MD01	Бол нерв сист, до сут, опер
R83.8	Другие отклонения от нормы, выявленные при исследованиях хромосом в спинномозговой жидкости	01M99	T019902	Др забол нервной сист
			T019901	Др забол нервной сист, реан >3 сут
			S019902	Др забол нервной сист с опер
			S019901	Др забол нервной сист с опер, реан >3 сут
		БДК01	S01MD03	Бол нерв сист, опер на костно-мыш сист низк/ур
			S01MD02	Бол нерв сист, опер на костно-мыш сист сред/ур
			S01MD01	Бол нерв сист, опер на костно-мыш сист выс/ур
			D01MD01	Бол нерв сист, до сут, опер
R83.9	Неуточненные отклонения от нормы, выявленные при исследовании спинномозговой жидкости	01M99	T019902	Др забол нервной сист
			T019901	Др забол нервной сист, реан >3 сут
			S019902	Др забол нервной сист с опер
			S019901	Др забол нервной сист с опер, реан >3 сут
		БДК01	S01MD03	Бол нерв сист, опер на костно-мыш сист низк/ур
			S01MD02	Бол нерв сист, опер на костно-мыш сист сред/ур
			S01MD01	Бол нерв сист, опер на костно-мыш сист выс/ур
			D01MD01	Бол нерв сист, до сут, опер
R90	Отклонения от нормы, выявленные при получении диагностических изображений в ходе исследования центральной	БДК01	S01MD03	Бол нерв сист, опер на костно-мыш сист низк/ур
			S01MD02	Бол нерв сист, опер на костно-мыш сист сред/ур
			S01MD01	Бол нерв сист, опер на костно-мыш сист выс/ур
			D01MD01	Бол нерв сист, до сут, опер
R90.0	Внутричерепное объемное поражение	01M99	T019902	Др забол нервной сист
			T019901	Др забол нервной сист, реан >3 сут
			S019902	Др забол нервной сист с опер
			S019901	Др забол нервной сист с опер, реан >3 сут
		БДК01	S01MD03	Бол нерв сист, опер на костно-мыш сист низк/ур
			S01MD02	Бол нерв сист, опер на костно-мыш сист сред/ур
			S01MD01	Бол нерв сист, опер на костно-мыш сист выс/ур
			D01MD01	Бол нерв сист, до сут, опер
R90.8	Другие отклонения от нормы, выявленные при получении диагностического изображения в ходе исследования центральной нервной системы	01M99	T019902	Др забол нервной сист
			T019901	Др забол нервной сист, реан >3 сут
			S019902	Др забол нервной сист с опер
			S019901	Др забол нервной сист с опер, реан >3 сут
		БДК01	S01MD03	Бол нерв сист, опер на костно-мыш сист низк/ур
			S01MD02	Бол нерв сист, опер на костно-мыш сист сред/ур
			S01MD01	Бол нерв сист, опер на костно-мыш сист выс/ур
			D01MD01	Бол нерв сист, до сут, опер
R93	Отклонения от нормы, выявленные при получении диагностического изображения в ходе исследования других органов	БДК01	S01MD03	Бол нерв сист, опер на костно-мыш сист низк/ур
			S01MD02	Бол нерв сист, опер на костно-мыш сист сред/ур
			S01MD01	Бол нерв сист, опер на костно-мыш сист выс/ур
			D01MD01	Бол нерв сист, до сут, опер
R93.0	Отклонения от нормы, выявленные при получении диагностического изображения в ходе исследования черепа и головы, не классифицированные в других рубриках	01M99	T019902	Др забол нервной сист
			T019901	Др забол нервной сист, реан >3 сут
			S019902	Др забол нервной сист с опер
			S019901	Др забол нервной сист с опер, реан >3 сут
		БДК01	S01MD03	Бол нерв сист, опер на костно-мыш сист низк/ур
			S01MD02	Бол нерв сист, опер на костно-мыш сист сред/ур

			S01MD01	Бол нерв сист, опер на костно-мыш сист выс/ур
			D01MD01	Бол нерв сист, до сут, опер
R94	Отклонения от нормы, выявленные при проведении функциональных исследований	БДК01	S01MD03	Бол нерв сист, опер на костно-мыш сист низк/ур
			S01MD02	Бол нерв сист, опер на костно-мыш сист сред/ур
			S01MD01	Бол нерв сист, опер на костно-мыш сист выс/ур
			D01MD01	Бол нерв сист, до сут, опер
R94.0	Отклонения от нормы, выявленные при проведении функциональных исследований центральной нервной системы	01M99	T019902	Др забол нервной сист
			T019901	Др забол нервной сист, реан >3 сут
			S019902	Др забол нервной сист с опер
			S019901	Др забол нервной сист с опер, реан >3 сут
		БДК01	S01MD03	Бол нерв сист, опер на костно-мыш сист низк/ур
			S01MD02	Бол нерв сист, опер на костно-мыш сист сред/ур
			S01MD01	Бол нерв сист, опер на костно-мыш сист выс/ур
			D01MD01	Бол нерв сист, до сут, опер
R94.1	Отклонения от нормы, выявленные при проведении функциональных исследований периферической нервной системы и отдельных органов чувств	01M99	T019902	Др забол нервной сист
			T019901	Др забол нервной сист, реан >3 сут
			S019902	Др забол нервной сист с опер
			S019901	Др забол нервной сист с опер, реан >3 сут
		БДК01	S01MD03	Бол нерв сист, опер на костно-мыш сист низк/ур
			S01MD02	Бол нерв сист, опер на костно-мыш сист сред/ур
			S01MD01	Бол нерв сист, опер на костно-мыш сист выс/ур
			D01MD01	Бол нерв сист, до сут, опер
R95	Внезапная смерть грудного ребенка	01M99	T019902	Др забол нервной сист
			T019901	Др забол нервной сист, реан >3 сут
			S019902	Др забол нервной сист с опер
			S019901	Др забол нервной сист с опер, реан >3 сут
		БДК01	S01MD03	Бол нерв сист, опер на костно-мыш сист низк/ур
			S01MD02	Бол нерв сист, опер на костно-мыш сист сред/ур
			S01MD01	Бол нерв сист, опер на костно-мыш сист выс/ур
			D01MD01	Бол нерв сист, до сут, опер
R95.0	Синдром внезапной смерти младенца с упоминанием о вскрытии	01M99	T019902	Др забол нервной сист
			T019901	Др забол нервной сист, реан >3 сут
			S019902	Др забол нервной сист с опер
			S019901	Др забол нервной сист с опер, реан >3 сут
		БДК01	S01MD03	Бол нерв сист, опер на костно-мыш сист низк/ур
			S01MD02	Бол нерв сист, опер на костно-мыш сист сред/ур
			S01MD01	Бол нерв сист, опер на костно-мыш сист выс/ур
			D01MD01	Бол нерв сист, до сут, опер
R95.9	Синдром внезапной смерти младенца без упоминания о вскрытии	01M99	T019902	Др забол нервной сист
			T019901	Др забол нервной сист, реан >3 сут
			S019902	Др забол нервной сист с опер
			S019901	Др забол нервной сист с опер, реан >3 сут
		БДК01	S01MD03	Бол нерв сист, опер на костно-мыш сист низк/ур
			S01MD02	Бол нерв сист, опер на костно-мыш сист сред/ур
			S01MD01	Бол нерв сист, опер на костно-мыш сист выс/ур
			D01MD01	Бол нерв сист, до сут, опер
S02	Перелом черепа и лицевых	БДК01	S01MD03	Бол нерв сист, опер на костно-мыш сист низк/ур

	костеи		S01MD02	Бол нерв сист, опер на костно-мыш сист сред/ур
			S01MD01	Бол нерв сист, опер на костно-мыш сист выс/ур
			D01MD01	Бол нерв сист, до сут, опер
S02.0	Перелом свода черепа	01M14	T011403	Травмы черепа и мозга, умер <3 сут
			T011402	Травмы черепа и мозга
			T011401	Травмы черепа и мозга, реан >3 сут
			S011402	Травмы черепа и мозга с опер
			S011401	Травмы черепа и мозга с опер, реан >3 сут
		БДК01	S01MD03	Бол нерв сист, опер на костно-мыш сист низк/ур
			S01MD02	Бол нерв сист, опер на костно-мыш сист сред/ур
			S01MD01	Бол нерв сист, опер на костно-мыш сист выс/ур
			D01MD01	Бол нерв сист, до сут, опер
S02.1	Перелом основания черепа	01M14	T011403	Травмы черепа и мозга, умер <3 сут
			T011402	Травмы черепа и мозга
			T011401	Травмы черепа и мозга, реан >3 сут
			S011402	Травмы черепа и мозга с опер
			S011401	Травмы черепа и мозга с опер, реан >3 сут
		БДК01	S01MD03	Бол нерв сист, опер на костно-мыш сист низк/ур
			S01MD02	Бол нерв сист, опер на костно-мыш сист сред/ур
			S01MD01	Бол нерв сист, опер на костно-мыш сист выс/ур
			D01MD01	Бол нерв сист, до сут, опер
S02.7	Множественные переломы костей черепа и лицевых костей	01M14	T011403	Травмы черепа и мозга, умер <3 сут
			T011402	Травмы черепа и мозга
			T011401	Травмы черепа и мозга, реан >3 сут
			S011402	Травмы черепа и мозга с опер
			S011401	Травмы черепа и мозга с опер, реан >3 сут
		БДК01	S01MD03	Бол нерв сист, опер на костно-мыш сист низк/ур
			S01MD02	Бол нерв сист, опер на костно-мыш сист сред/ур
			S01MD01	Бол нерв сист, опер на костно-мыш сист выс/ур
			D01MD01	Бол нерв сист, до сут, опер
S02.9	Перелом неуточненной части костей черепа и лицевых костей	01M14	T011403	Травмы черепа и мозга, умер <3 сут
			T011402	Травмы черепа и мозга
			T011401	Травмы черепа и мозга, реан >3 сут
			S011402	Травмы черепа и мозга с опер
			S011401	Травмы черепа и мозга с опер, реан >3 сут
		БДК01	S01MD03	Бол нерв сист, опер на костно-мыш сист низк/ур
			S01MD02	Бол нерв сист, опер на костно-мыш сист сред/ур
			S01MD01	Бол нерв сист, опер на костно-мыш сист выс/ур
			D01MD01	Бол нерв сист, до сут, опер
S04	Травма черепных нервов	БДК01	S01MD03	Бол нерв сист, опер на костно-мыш сист низк/ур
			S01MD02	Бол нерв сист, опер на костно-мыш сист сред/ур
			S01MD01	Бол нерв сист, опер на костно-мыш сист выс/ур
			D01MD01	Бол нерв сист, до сут, опер
S04.0	Травма зрительного нерва и зрительных проводящих путей	01M99	T019902	Др забол нервной сист
			T019901	Др забол нервной сист, реан >3 сут
			S019902	Др забол нервной сист с опер
			S019901	Др забол нервной сист с опер, реан >3 сут

		БДК01	S01MD03	Бол нерв сист, опер на костно-мыш сист низк/ур
			S01MD02	Бол нерв сист, опер на костно-мыш сист сред/ур
			S01MD01	Бол нерв сист, опер на костно-мыш сист выс/ур
			D01MD01	Бол нерв сист, до сут, опер
S04.1	Травма глазодвигательного нерва	01M08	T010801	Забол внутричереп и периф нервов
			S010801	Забол внутричереп и периф нервов с опер
		БДК01	S01MD03	Бол нерв сист, опер на костно-мыш сист низк/ур
			S01MD02	Бол нерв сист, опер на костно-мыш сист сред/ур
			S01MD01	Бол нерв сист, опер на костно-мыш сист выс/ур
			D01MD01	Бол нерв сист, до сут, опер
S04.2	Травма блокового нерва	01M08	T010801	Забол внутричереп и периф нервов
			S010801	Забол внутричереп и периф нервов с опер
		БДК01	S01MD03	Бол нерв сист, опер на костно-мыш сист низк/ур
			S01MD02	Бол нерв сист, опер на костно-мыш сист сред/ур
			S01MD01	Бол нерв сист, опер на костно-мыш сист выс/ур
			D01MD01	Бол нерв сист, до сут, опер
S04.3	Травма тройничного нерва	01M08	T010801	Забол внутричереп и периф нервов
			S010801	Забол внутричереп и периф нервов с опер
		БДК01	S01MD03	Бол нерв сист, опер на костно-мыш сист низк/ур
			S01MD02	Бол нерв сист, опер на костно-мыш сист сред/ур
			S01MD01	Бол нерв сист, опер на костно-мыш сист выс/ур
			D01MD01	Бол нерв сист, до сут, опер
S04.4	Травма отводящего нерва	01M08	T010801	Забол внутричереп и периф нервов
			S010801	Забол внутричереп и периф нервов с опер
		БДК01	S01MD03	Бол нерв сист, опер на костно-мыш сист низк/ур
			S01MD02	Бол нерв сист, опер на костно-мыш сист сред/ур
			S01MD01	Бол нерв сист, опер на костно-мыш сист выс/ур
			D01MD01	Бол нерв сист, до сут, опер
S04.5	Травма лицевого нерва	01M08	T010801	Забол внутричереп и периф нервов
			S010801	Забол внутричереп и периф нервов с опер
		БДК01	S01MD03	Бол нерв сист, опер на костно-мыш сист низк/ур
			S01MD02	Бол нерв сист, опер на костно-мыш сист сред/ур
			S01MD01	Бол нерв сист, опер на костно-мыш сист выс/ур
			D01MD01	Бол нерв сист, до сут, опер
S04.7	Травма добавочного нерва	01M08	T010801	Забол внутричереп и периф нервов
			S010801	Забол внутричереп и периф нервов с опер
		БДК01	S01MD03	Бол нерв сист, опер на костно-мыш сист низк/ур
			S01MD02	Бол нерв сист, опер на костно-мыш сист сред/ур
			S01MD01	Бол нерв сист, опер на костно-мыш сист выс/ур
			D01MD01	Бол нерв сист, до сут, опер
S04.8	Травма других черепных нервов	01M08	T010801	Забол внутричереп и периф нервов
			S010801	Забол внутричереп и периф нервов с опер
		БДК01	S01MD03	Бол нерв сист, опер на костно-мыш сист низк/ур
			S01MD02	Бол нерв сист, опер на костно-мыш сист сред/ур
			S01MD01	Бол нерв сист, опер на костно-мыш сист выс/ур
			D01MD01	Бол нерв сист, до сут, опер
S04.9	Травма черепного нерва	01M08	T010801	Забол внутричереп и периф нервов

	неуточненного		S010801	Забол внутричереп и периф нервов с опер
		БДК01	S01MD03	Бол нерв сист, опер на костно-мыш сист низк/ур
			S01MD02	Бол нерв сист, опер на костно-мыш сист сред/ур
			S01MD01	Бол нерв сист, опер на костно-мыш сист выс/ур
			D01MD01	Бол нерв сист, до сут, опер
S06	Внутричерепная травма	БДК01	S01MD03	Бол нерв сист, опер на костно-мыш сист низк/ур
			S01MD02	Бол нерв сист, опер на костно-мыш сист сред/ур
			S01MD01	Бол нерв сист, опер на костно-мыш сист выс/ур
			D01MD01	Бол нерв сист, до сут, опер
S06.0	Сотрясение головного мозга	01M15	T011501	Сотрясение мозга
		БДК01	S01MD03	Бол нерв сист, опер на костно-мыш сист низк/ур
			S01MD02	Бол нерв сист, опер на костно-мыш сист сред/ур
			S01MD01	Бол нерв сист, опер на костно-мыш сист выс/ур
			D01MD01	Бол нерв сист, до сут, опер
			A01MD01	Бол нерв сист, до сут
S06.1	Травматический отек головного мозга	01M14	T011403	Травмы черепа и мозга, умер <3 сут
			T011402	Травмы черепа и мозга
			T011401	Травмы черепа и мозга, реан >3 сут
			S011402	Травмы черепа и мозга с опер
			S011401	Травмы черепа и мозга с опер, реан >3 сут
		БДК01	S01MD03	Бол нерв сист, опер на костно-мыш сист низк/ур
			S01MD02	Бол нерв сист, опер на костно-мыш сист сред/ур
			S01MD01	Бол нерв сист, опер на костно-мыш сист выс/ур
			D01MD01	Бол нерв сист, до сут, опер
S06.2	Диффузная травма головного мозга	01M14	T011403	Травмы черепа и мозга, умер <3 сут
			T011402	Травмы черепа и мозга
			T011401	Травмы черепа и мозга, реан >3 сут
			S011402	Травмы черепа и мозга с опер
			S011401	Травмы черепа и мозга с опер, реан >3 сут
		БДК01	S01MD03	Бол нерв сист, опер на костно-мыш сист низк/ур
			S01MD02	Бол нерв сист, опер на костно-мыш сист сред/ур
			S01MD01	Бол нерв сист, опер на костно-мыш сист выс/ур
			D01MD01	Бол нерв сист, до сут, опер
S06.3	Очаговая травма головного мозга	01M14	T011403	Травмы черепа и мозга, умер <3 сут
			T011402	Травмы черепа и мозга
			T011401	Травмы черепа и мозга, реан >3 сут
			S011402	Травмы черепа и мозга с опер
			S011401	Травмы черепа и мозга с опер, реан >3 сут
		БДК01	S01MD03	Бол нерв сист, опер на костно-мыш сист низк/ур
			S01MD02	Бол нерв сист, опер на костно-мыш сист сред/ур
			S01MD01	Бол нерв сист, опер на костно-мыш сист выс/ур
			D01MD01	Бол нерв сист, до сут, опер
S06.4	Эпидуральное кровоизлияние (травматическое)	01M14	T011403	Травмы черепа и мозга, умер <3 сут
			T011402	Травмы черепа и мозга
			T011401	Травмы черепа и мозга, реан >3 сут
			S011402	Травмы черепа и мозга с опер
			S011401	Травмы черепа и мозга с опер, реан >3 сут

		БДК01	S01MD03	Бол нерв сист, опер на костно-мыш сист низк/ур
			S01MD02	Бол нерв сист, опер на костно-мыш сист сред/ур
			S01MD01	Бол нерв сист, опер на костно-мыш сист выс/ур
			D01MD01	Бол нерв сист, до сут, опер
S06.5	Травматическое субдуральное кровоизлияние	01M14	T011403	Травмы черепа и мозга, умер <3 сут
			T011402	Травмы черепа и мозга
			T011401	Травмы черепа и мозга, реан >3 сут
			S011402	Травмы черепа и мозга с опер
			S011401	Травмы черепа и мозга с опер, реан >3 сут
		БДК01	S01MD03	Бол нерв сист, опер на костно-мыш сист низк/ур
			S01MD02	Бол нерв сист, опер на костно-мыш сист сред/ур
			S01MD01	Бол нерв сист, опер на костно-мыш сист выс/ур
			D01MD01	Бол нерв сист, до сут, опер
S06.6	Травматическое субарахноидальное кровоизлияние	01M14	T011403	Травмы черепа и мозга, умер <3 сут
			T011402	Травмы черепа и мозга
			T011401	Травмы черепа и мозга, реан >3 сут
			S011402	Травмы черепа и мозга с опер
			S011401	Травмы черепа и мозга с опер, реан >3 сут
		БДК01	S01MD03	Бол нерв сист, опер на костно-мыш сист низк/ур
			S01MD02	Бол нерв сист, опер на костно-мыш сист сред/ур
			S01MD01	Бол нерв сист, опер на костно-мыш сист выс/ур
			D01MD01	Бол нерв сист, до сут, опер
S06.7	Внутричерепная травма с продолжительным коматозным состоянием	01M14	T011403	Травмы черепа и мозга, умер <3 сут
			T011402	Травмы черепа и мозга
			T011401	Травмы черепа и мозга, реан >3 сут
			S011402	Травмы черепа и мозга с опер
			S011401	Травмы черепа и мозга с опер, реан >3 сут
		БДК01	S01MD03	Бол нерв сист, опер на костно-мыш сист низк/ур
			S01MD02	Бол нерв сист, опер на костно-мыш сист сред/ур
			S01MD01	Бол нерв сист, опер на костно-мыш сист выс/ур
			D01MD01	Бол нерв сист, до сут, опер
S06.8	Другие внутричерепные травмы	01M14	T011403	Травмы черепа и мозга, умер <3 сут
			T011402	Травмы черепа и мозга
			T011401	Травмы черепа и мозга, реан >3 сут
			S011402	Травмы черепа и мозга с опер
			S011401	Травмы черепа и мозга с опер, реан >3 сут
		БДК01	S01MD03	Бол нерв сист, опер на костно-мыш сист низк/ур
			S01MD02	Бол нерв сист, опер на костно-мыш сист сред/ур
			S01MD01	Бол нерв сист, опер на костно-мыш сист выс/ур
			D01MD01	Бол нерв сист, до сут, опер
S06.9	Внутричерепная травма неуточненная	01M14	T011403	Травмы черепа и мозга, умер <3 сут
			T011402	Травмы черепа и мозга
			T011401	Травмы черепа и мозга, реан >3 сут
			S011402	Травмы черепа и мозга с опер
			S011401	Травмы черепа и мозга с опер, реан >3 сут
		БДК01	S01MD03	Бол нерв сист, опер на костно-мыш сист низк/ур
			S01MD02	Бол нерв сист, опер на костно-мыш сист сред/ур

			S01MD01	Бол нерв сист, опер на костно-мыш сист выс/ур
			D01MD01	Бол нерв сист, до сут, опер
S07.1	Размозжение черепа	01M14	T011403	Травмы черепа и мозга, умер <3 сут
			T011402	Травмы черепа и мозга
			T011401	Травмы черепа и мозга, реан >3 сут
			S011402	Травмы черепа и мозга с опер
			S011401	Травмы черепа и мозга с опер, реан >3 сут
		БДК01	S01MD03	Бол нерв сист, опер на костно-мыш сист низк/ур
			S01MD02	Бол нерв сист, опер на костно-мыш сист сред/ур
			S01MD01	Бол нерв сист, опер на костно-мыш сист выс/ур
			D01MD01	Бол нерв сист, до сут, опер
S14	Травма нервов и спинного мозга на уровне шеи	БДК01	S01MD03	Бол нерв сист, опер на костно-мыш сист низк/ур
			S01MD02	Бол нерв сист, опер на костно-мыш сист сред/ур
			S01MD01	Бол нерв сист, опер на костно-мыш сист выс/ур
			D01MD01	Бол нерв сист, до сут, опер
S14.0	Контузия и отек шейного отдела спинного мозга	01M01	T010101	Забол и травмы позвоночника
		БДК01	S01MD03	Бол нерв сист, опер на костно-мыш сист низк/ур
			S01MD02	Бол нерв сист, опер на костно-мыш сист сред/ур
			S01MD01	Бол нерв сист, опер на костно-мыш сист выс/ур
			D01MD01	Бол нерв сист, до сут, опер
S14.1	Другие и неуточненные повреждения шейного отдела спинного мозга	01M01	T010101	Забол и травмы позвоночника
		БДК01	S01MD03	Бол нерв сист, опер на костно-мыш сист низк/ур
			S01MD02	Бол нерв сист, опер на костно-мыш сист сред/ур
			S01MD01	Бол нерв сист, опер на костно-мыш сист выс/ур
			D01MD01	Бол нерв сист, до сут, опер
S14.2	Травма нервного корешка шейного отдела позвоночника	01M08	T010801	Забол внутричереп и периф нервов
			S010801	Забол внутричереп и периф нервов с опер
		БДК01	S01MD03	Бол нерв сист, опер на костно-мыш сист низк/ур
			S01MD02	Бол нерв сист, опер на костно-мыш сист сред/ур
			S01MD01	Бол нерв сист, опер на костно-мыш сист выс/ур
			D01MD01	Бол нерв сист, до сут, опер
S14.3	Травма плечевого сплетения	01M08	T010801	Забол внутричереп и периф нервов
			S010801	Забол внутричереп и периф нервов с опер
		БДК01	S01MD03	Бол нерв сист, опер на костно-мыш сист низк/ур
			S01MD02	Бол нерв сист, опер на костно-мыш сист сред/ур
			S01MD01	Бол нерв сист, опер на костно-мыш сист выс/ур
			D01MD01	Бол нерв сист, до сут, опер
S14.4	Травма периферических нервов шеи	01M08	T010801	Забол внутричереп и периф нервов
			S010801	Забол внутричереп и периф нервов с опер
		БДК01	S01MD03	Бол нерв сист, опер на костно-мыш сист низк/ур
			S01MD02	Бол нерв сист, опер на костно-мыш сист сред/ур
			S01MD01	Бол нерв сист, опер на костно-мыш сист выс/ур
			D01MD01	Бол нерв сист, до сут, опер
S14.5	Травма симпатических нервов шейного отдела	01M08	T010801	Забол внутричереп и периф нервов
			S010801	Забол внутричереп и периф нервов с опер
		БДК01	S01MD03	Бол нерв сист, опер на костно-мыш сист низк/ур
			S01MD02	Бол нерв сист, опер на костно-мыш сист сред/ур

			S01MD01	Бол нерв сист, опер на костно-мыш сист выс/ур
			D01MD01	Бол нерв сист, до сут, опер
S14.6	Травма других и неуточненных нервов шеи	01M08	T010801	Забол внутричереп и периф нервов
			S010801	Забол внутричереп и периф нервов с опер
		БДК01	S01MD03	Бол нерв сист, опер на костно-мыш сист низк/ур
			S01MD02	Бол нерв сист, опер на костно-мыш сист сред/ур
			S01MD01	Бол нерв сист, опер на костно-мыш сист выс/ур
			D01MD01	Бол нерв сист, до сут, опер
S24	Травма нервов и спинного мозга в грудном отделе	БДК01	S01MD03	Бол нерв сист, опер на костно-мыш сист низк/ур
			S01MD02	Бол нерв сист, опер на костно-мыш сист сред/ур
			S01MD01	Бол нерв сист, опер на костно-мыш сист выс/ур
			D01MD01	Бол нерв сист, до сут, опер
S24.0	Ушиб и отек грудного отдела спинного мозга	01M01	T010101	Забол и травмы позвоночника
		БДК01	S01MD03	Бол нерв сист, опер на костно-мыш сист низк/ур
			S01MD02	Бол нерв сист, опер на костно-мыш сист сред/ур
			S01MD01	Бол нерв сист, опер на костно-мыш сист выс/ур
			D01MD01	Бол нерв сист, до сут, опер
S24.1	Другие и неуточненные травмы грудного отдела спинного мозга	01M01	T010101	Забол и травмы позвоночника
		БДК01	S01MD03	Бол нерв сист, опер на костно-мыш сист низк/ур
			S01MD02	Бол нерв сист, опер на костно-мыш сист сред/ур
			S01MD01	Бол нерв сист, опер на костно-мыш сист выс/ур
			D01MD01	Бол нерв сист, до сут, опер
S24.2	Травма нервного корешка грудного отдела позвоночника	01M08	T010801	Забол внутричереп и периф нервов
			S010801	Забол внутричереп и периф нервов с опер
		БДК01	S01MD03	Бол нерв сист, опер на костно-мыш сист низк/ур
			S01MD02	Бол нерв сист, опер на костно-мыш сист сред/ур
			S01MD01	Бол нерв сист, опер на костно-мыш сист выс/ур
			D01MD01	Бол нерв сист, до сут, опер
S24.3	Травма периферических нервов грудной клетки	01M08	T010801	Забол внутричереп и периф нервов
			S010801	Забол внутричереп и периф нервов с опер
		БДК01	S01MD03	Бол нерв сист, опер на костно-мыш сист низк/ур
			S01MD02	Бол нерв сист, опер на костно-мыш сист сред/ур
			S01MD01	Бол нерв сист, опер на костно-мыш сист выс/ур
			D01MD01	Бол нерв сист, до сут, опер
S24.4	Травма симпатических нервов грудного отдела	01M08	T010801	Забол внутричереп и периф нервов
			S010801	Забол внутричереп и периф нервов с опер
		БДК01	S01MD03	Бол нерв сист, опер на костно-мыш сист низк/ур
			S01MD02	Бол нерв сист, опер на костно-мыш сист сред/ур
			S01MD01	Бол нерв сист, опер на костно-мыш сист выс/ур
			D01MD01	Бол нерв сист, до сут, опер
S24.5	Травма других нервов грудного отдела	01M08	T010801	Забол внутричереп и периф нервов
			S010801	Забол внутричереп и периф нервов с опер
		БДК01	S01MD03	Бол нерв сист, опер на костно-мыш сист низк/ур
			S01MD02	Бол нерв сист, опер на костно-мыш сист сред/ур
			S01MD01	Бол нерв сист, опер на костно-мыш сист выс/ур
			D01MD01	Бол нерв сист, до сут, опер
S24.6	Травма неуточненного нерва	01M08	T010801	Забол внутричереп и периф нервов

	грудного отдела		S010801	Забол внутричереп и периф нервов с опер
		БДК01	S01MD03	Бол нерв сист, опер на костно-мыш сист низк/ур
			S01MD02	Бол нерв сист, опер на костно-мыш сист сред/ур
			S01MD01	Бол нерв сист, опер на костно-мыш сист выс/ур
			D01MD01	Бол нерв сист, до сут, опер
S34	Травма нервов и поясничного отдела спинного мозга на уровне живота, нижней части спины и таза	БДК01	S01MD03	Бол нерв сист, опер на костно-мыш сист низк/ур
			S01MD02	Бол нерв сист, опер на костно-мыш сист сред/ур
			S01MD01	Бол нерв сист, опер на костно-мыш сист выс/ур
			D01MD01	Бол нерв сист, до сут, опер
S34.0	Сотрясение и отек поясничного отдела спинного мозга	01M01	T010101	Забол и травмы позвоночника
		БДК01	S01MD03	Бол нерв сист, опер на костно-мыш сист низк/ур
			S01MD02	Бол нерв сист, опер на костно-мыш сист сред/ур
			S01MD01	Бол нерв сист, опер на костно-мыш сист выс/ур
			D01MD01	Бол нерв сист, до сут, опер
S34.1	Другая травма поясничного отдела спинного мозга	01M01	T010101	Забол и травмы позвоночника
		БДК01	S01MD03	Бол нерв сист, опер на костно-мыш сист низк/ур
			S01MD02	Бол нерв сист, опер на костно-мыш сист сред/ур
			S01MD01	Бол нерв сист, опер на костно-мыш сист выс/ур
			D01MD01	Бол нерв сист, до сут, опер
S34.2	Травма нервного корешка пояснично-крестцового отдела позвоночника	01M08	T010801	Забол внутричереп и периф нервов
			S010801	Забол внутричереп и периф нервов с опер
		БДК01	S01MD03	Бол нерв сист, опер на костно-мыш сист низк/ур
			S01MD02	Бол нерв сист, опер на костно-мыш сист сред/ур
			S01MD01	Бол нерв сист, опер на костно-мыш сист выс/ур
			D01MD01	Бол нерв сист, до сут, опер
S34.3	Травма конского хвоста	01M01	T010101	Забол и травмы позвоночника
		БДК01	S01MD03	Бол нерв сист, опер на костно-мыш сист низк/ур
			S01MD02	Бол нерв сист, опер на костно-мыш сист сред/ур
			S01MD01	Бол нерв сист, опер на костно-мыш сист выс/ур
			D01MD01	Бол нерв сист, до сут, опер
S34.4	Травма пояснично-крестцового нервного сплетения	01M08	T010801	Забол внутричереп и периф нервов
			S010801	Забол внутричереп и периф нервов с опер
		БДК01	S01MD03	Бол нерв сист, опер на костно-мыш сист низк/ур
			S01MD02	Бол нерв сист, опер на костно-мыш сист сред/ур
			S01MD01	Бол нерв сист, опер на костно-мыш сист выс/ур
			D01MD01	Бол нерв сист, до сут, опер
S34.5	Травма поясничных, крестцовых и тазовых симпатических нервов	01M08	T010801	Забол внутричереп и периф нервов
			S010801	Забол внутричереп и периф нервов с опер
		БДК01	S01MD03	Бол нерв сист, опер на костно-мыш сист низк/ур
			S01MD02	Бол нерв сист, опер на костно-мыш сист сред/ур
			S01MD01	Бол нерв сист, опер на костно-мыш сист выс/ур
			D01MD01	Бол нерв сист, до сут, опер
S34.6	Травма периферического(их) нерва(ов) живота, нижней части спины и таза	01M08	T010801	Забол внутричереп и периф нервов
			S010801	Забол внутричереп и периф нервов с опер
		БДК01	S01MD03	Бол нерв сист, опер на костно-мыш сист низк/ур
			S01MD02	Бол нерв сист, опер на костно-мыш сист сред/ур
			S01MD01	Бол нерв сист, опер на костно-мыш сист выс/ур

			D01MD01	Бол нерв сист, до сут, опер
S34.8	Травма других и неуточненных нервов на уровне живота, нижней части спины и таза	01М08	Т010801	Забол внутричереп и периф нервов
			S010801	Забол внутричереп и периф нервов с опер
		БДК01	S01MD03	Бол нерв сист, опер на костно-мыш сист низк/ур
			S01MD02	Бол нерв сист, опер на костно-мыш сист сред/ур
			S01MD01	Бол нерв сист, опер на костно-мыш сист выс/ур
			D01MD01	Бол нерв сист, до сут, опер
S44	Травма нервов на уровне плечевого пояса и плеча	БДК01	S01MD03	Бол нерв сист, опер на костно-мыш сист низк/ур
			S01MD02	Бол нерв сист, опер на костно-мыш сист сред/ур
			S01MD01	Бол нерв сист, опер на костно-мыш сист выс/ур
			D01MD01	Бол нерв сист, до сут, опер
S44.0	Травма локтевого нерва на уровне плеча	01М08	Т010801	Забол внутричереп и периф нервов
			S010801	Забол внутричереп и периф нервов с опер
		БДК01	S01MD03	Бол нерв сист, опер на костно-мыш сист низк/ур
			S01MD02	Бол нерв сист, опер на костно-мыш сист сред/ур
			S01MD01	Бол нерв сист, опер на костно-мыш сист выс/ур
			D01MD01	Бол нерв сист, до сут, опер
S44.1	Травма срединного нерва на уровне плеча	01М08	Т010801	Забол внутричереп и периф нервов
			S010801	Забол внутричереп и периф нервов с опер
		БДК01	S01MD03	Бол нерв сист, опер на костно-мыш сист низк/ур
			S01MD02	Бол нерв сист, опер на костно-мыш сист сред/ур
			S01MD01	Бол нерв сист, опер на костно-мыш сист выс/ур
			D01MD01	Бол нерв сист, до сут, опер
S44.2	Травма лучевого нерва на уровне плеча	01М08	Т010801	Забол внутричереп и периф нервов
			S010801	Забол внутричереп и периф нервов с опер
		БДК01	S01MD03	Бол нерв сист, опер на костно-мыш сист низк/ур
			S01MD02	Бол нерв сист, опер на костно-мыш сист сред/ур
			S01MD01	Бол нерв сист, опер на костно-мыш сист выс/ур
			D01MD01	Бол нерв сист, до сут, опер
S44.3	Травма подмышечного нерва	01М08	Т010801	Забол внутричереп и периф нервов
			S010801	Забол внутричереп и периф нервов с опер
		БДК01	S01MD03	Бол нерв сист, опер на костно-мыш сист низк/ур
			S01MD02	Бол нерв сист, опер на костно-мыш сист сред/ур
			S01MD01	Бол нерв сист, опер на костно-мыш сист выс/ур
			D01MD01	Бол нерв сист, до сут, опер
S44.4	Травма мышечно-кожного нерва	01М08	Т010801	Забол внутричереп и периф нервов
			S010801	Забол внутричереп и периф нервов с опер
		БДК01	S01MD03	Бол нерв сист, опер на костно-мыш сист низк/ур
			S01MD02	Бол нерв сист, опер на костно-мыш сист сред/ур
			S01MD01	Бол нерв сист, опер на костно-мыш сист выс/ур
			D01MD01	Бол нерв сист, до сут, опер
S44.5	Травма кожного чувствительного нерва на уровне плечевого пояса и плеча	01М08	Т010801	Забол внутричереп и периф нервов
			S010801	Забол внутричереп и периф нервов с опер
		БДК01	S01MD03	Бол нерв сист, опер на костно-мыш сист низк/ур
			S01MD02	Бол нерв сист, опер на костно-мыш сист сред/ур
			S01MD01	Бол нерв сист, опер на костно-мыш сист выс/ур
			D01MD01	Бол нерв сист, до сут, опер

S44.7	Травма нескольких нервов на уровне плечевого пояса и плеча	01М08	Т010801	Забол внутричереп и периф нервов
			S010801	Забол внутричереп и периф нервов с опер
		БДК01	S01MD03	Бол нерв сист, опер на костно-мыш сист низк/ур
			S01MD02	Бол нерв сист, опер на костно-мыш сист сред/ур
			S01MD01	Бол нерв сист, опер на костно-мыш сист выс/ур
			D01MD01	Бол нерв сист, до сут, опер
S44.8	Травма других нервов на уровне плечевого пояса и плеча	01М08	Т010801	Забол внутричереп и периф нервов
			S010801	Забол внутричереп и периф нервов с опер
		БДК01	S01MD03	Бол нерв сист, опер на костно-мыш сист низк/ур
			S01MD02	Бол нерв сист, опер на костно-мыш сист сред/ур
			S01MD01	Бол нерв сист, опер на костно-мыш сист выс/ур
			D01MD01	Бол нерв сист, до сут, опер
S44.9	Травма неуточненного нерва на уровне плечевого пояса и плеча	01М08	Т010801	Забол внутричереп и периф нервов
			S010801	Забол внутричереп и периф нервов с опер
		БДК01	S01MD03	Бол нерв сист, опер на костно-мыш сист низк/ур
			S01MD02	Бол нерв сист, опер на костно-мыш сист сред/ур
			S01MD01	Бол нерв сист, опер на костно-мыш сист выс/ур
			D01MD01	Бол нерв сист, до сут, опер
S54	Травма нервов на уровне предплечья	БДК01	S01MD03	Бол нерв сист, опер на костно-мыш сист низк/ур
			S01MD02	Бол нерв сист, опер на костно-мыш сист сред/ур
			S01MD01	Бол нерв сист, опер на костно-мыш сист выс/ур
			D01MD01	Бол нерв сист, до сут, опер
S54.0	Травма локтевого нерва на уровне предплечья	01М08	Т010801	Забол внутричереп и периф нервов
			S010801	Забол внутричереп и периф нервов с опер
		БДК01	S01MD03	Бол нерв сист, опер на костно-мыш сист низк/ур
			S01MD02	Бол нерв сист, опер на костно-мыш сист сред/ур
			S01MD01	Бол нерв сист, опер на костно-мыш сист выс/ур
			D01MD01	Бол нерв сист, до сут, опер
S54.1	Травма срединного нерва на уровне предплечья	01М08	Т010801	Забол внутричереп и периф нервов
			S010801	Забол внутричереп и периф нервов с опер
		БДК01	S01MD03	Бол нерв сист, опер на костно-мыш сист низк/ур
			S01MD02	Бол нерв сист, опер на костно-мыш сист сред/ур
			S01MD01	Бол нерв сист, опер на костно-мыш сист выс/ур
			D01MD01	Бол нерв сист, до сут, опер
S54.2	Травма лучевого нерва на уровне предплечья	01М08	Т010801	Забол внутричереп и периф нервов
			S010801	Забол внутричереп и периф нервов с опер
		БДК01	S01MD03	Бол нерв сист, опер на костно-мыш сист низк/ур
			S01MD02	Бол нерв сист, опер на костно-мыш сист сред/ур
			S01MD01	Бол нерв сист, опер на костно-мыш сист выс/ур
			D01MD01	Бол нерв сист, до сут, опер
S54.3	Травма кожного чувствительного нерва на уровне предплечья	01М08	Т010801	Забол внутричереп и периф нервов
			S010801	Забол внутричереп и периф нервов с опер
		БДК01	S01MD03	Бол нерв сист, опер на костно-мыш сист низк/ур
			S01MD02	Бол нерв сист, опер на костно-мыш сист сред/ур
			S01MD01	Бол нерв сист, опер на костно-мыш сист выс/ур
			D01MD01	Бол нерв сист, до сут, опер
S54.7	Травма нескольких нервов на	01М08	Т010801	Забол внутричереп и периф нервов

	уровне предплечья		S010801	Забол внутричереп и периф нервов с опер
		БДК01	S01MD03	Бол нерв сист, опер на костно-мыш сист низк/ур
			S01MD02	Бол нерв сист, опер на костно-мыш сист сред/ур
			S01MD01	Бол нерв сист, опер на костно-мыш сист выс/ур
			D01MD01	Бол нерв сист, до сут, опер
S54.8	Травма других нервов на уровне предплечья	01M08	T010801	Забол внутричереп и периф нервов
			S010801	Забол внутричереп и периф нервов с опер
		БДК01	S01MD03	Бол нерв сист, опер на костно-мыш сист низк/ур
			S01MD02	Бол нерв сист, опер на костно-мыш сист сред/ур
			S01MD01	Бол нерв сист, опер на костно-мыш сист выс/ур
			D01MD01	Бол нерв сист, до сут, опер
S54.9	Травма неуточненного нерва на уровне предплечья	01M08	T010801	Забол внутричереп и периф нервов
			S010801	Забол внутричереп и периф нервов с опер
		БДК01	S01MD03	Бол нерв сист, опер на костно-мыш сист низк/ур
			S01MD02	Бол нерв сист, опер на костно-мыш сист сред/ур
			S01MD01	Бол нерв сист, опер на костно-мыш сист выс/ур
			D01MD01	Бол нерв сист, до сут, опер
S64	Травма нервов на уровне запястья и кисти	БДК01	S01MD03	Бол нерв сист, опер на костно-мыш сист низк/ур
			S01MD02	Бол нерв сист, опер на костно-мыш сист сред/ур
			S01MD01	Бол нерв сист, опер на костно-мыш сист выс/ур
			D01MD01	Бол нерв сист, до сут, опер
S64.0	Травма локтевого нерва на уровне запястья и кисти	01M08	T010801	Забол внутричереп и периф нервов
			S010801	Забол внутричереп и периф нервов с опер
		БДК01	S01MD03	Бол нерв сист, опер на костно-мыш сист низк/ур
			S01MD02	Бол нерв сист, опер на костно-мыш сист сред/ур
			S01MD01	Бол нерв сист, опер на костно-мыш сист выс/ур
			D01MD01	Бол нерв сист, до сут, опер
S64.1	Травма срединного нерва на уровне запястья и кисти	01M08	T010801	Забол внутричереп и периф нервов
			S010801	Забол внутричереп и периф нервов с опер
		БДК01	S01MD03	Бол нерв сист, опер на костно-мыш сист низк/ур
			S01MD02	Бол нерв сист, опер на костно-мыш сист сред/ур
			S01MD01	Бол нерв сист, опер на костно-мыш сист выс/ур
			D01MD01	Бол нерв сист, до сут, опер
S64.2	Травма лучевого нерва на уровне запястья и кисти	01M08	T010801	Забол внутричереп и периф нервов
			S010801	Забол внутричереп и периф нервов с опер
		БДК01	S01MD03	Бол нерв сист, опер на костно-мыш сист низк/ур
			S01MD02	Бол нерв сист, опер на костно-мыш сист сред/ур
			S01MD01	Бол нерв сист, опер на костно-мыш сист выс/ур
			D01MD01	Бол нерв сист, до сут, опер
S64.3	Травма нерва большого пальца	01M08	T010801	Забол внутричереп и периф нервов
			S010801	Забол внутричереп и периф нервов с опер
		БДК01	S01MD03	Бол нерв сист, опер на костно-мыш сист низк/ур
			S01MD02	Бол нерв сист, опер на костно-мыш сист сред/ур
			S01MD01	Бол нерв сист, опер на костно-мыш сист выс/ур
			D01MD01	Бол нерв сист, до сут, опер
S64.4	Травма нерва другого пальца	01M08	T010801	Забол внутричереп и периф нервов
			S010801	Забол внутричереп и периф нервов с опер

		БДК01	S01MD03	Бол нерв сист, опер на костно-мыш сист низк/ур
			S01MD02	Бол нерв сист, опер на костно-мыш сист сред/ур
			S01MD01	Бол нерв сист, опер на костно-мыш сист выс/ур
			D01MD01	Бол нерв сист, до сут, опер
S64.7	Травма нескольких нервов на уровне запястья и кисти	01M08	T010801	Забол внутричереп и периф нервов
			S010801	Забол внутричереп и периф нервов с опер
		БДК01	S01MD03	Бол нерв сист, опер на костно-мыш сист низк/ур
			S01MD02	Бол нерв сист, опер на костно-мыш сист сред/ур
			S01MD01	Бол нерв сист, опер на костно-мыш сист выс/ур
			D01MD01	Бол нерв сист, до сут, опер
S64.8	Травма других нервов на уровне запястья и кисти	01M08	T010801	Забол внутричереп и периф нервов
			S010801	Забол внутричереп и периф нервов с опер
		БДК01	S01MD03	Бол нерв сист, опер на костно-мыш сист низк/ур
			S01MD02	Бол нерв сист, опер на костно-мыш сист сред/ур
			S01MD01	Бол нерв сист, опер на костно-мыш сист выс/ур
			D01MD01	Бол нерв сист, до сут, опер
S64.9	Травма неуточненного нерва на уровне запястья и кисти	01M08	T010801	Забол внутричереп и периф нервов
			S010801	Забол внутричереп и периф нервов с опер
		БДК01	S01MD03	Бол нерв сист, опер на костно-мыш сист низк/ур
			S01MD02	Бол нерв сист, опер на костно-мыш сист сред/ур
			S01MD01	Бол нерв сист, опер на костно-мыш сист выс/ур
			D01MD01	Бол нерв сист, до сут, опер
S74	Травма нервов на уровне тазобедренного сустава и бедра	БДК01	S01MD03	Бол нерв сист, опер на костно-мыш сист низк/ур
			S01MD02	Бол нерв сист, опер на костно-мыш сист сред/ур
			S01MD01	Бол нерв сист, опер на костно-мыш сист выс/ур
			D01MD01	Бол нерв сист, до сут, опер
S74.0	Травма седалищного нерва на уровне тазобедренного сустава и бедра	01M08	T010801	Забол внутричереп и периф нервов
			S010801	Забол внутричереп и периф нервов с опер
		БДК01	S01MD03	Бол нерв сист, опер на костно-мыш сист низк/ур
			S01MD02	Бол нерв сист, опер на костно-мыш сист сред/ур
			S01MD01	Бол нерв сист, опер на костно-мыш сист выс/ур
			D01MD01	Бол нерв сист, до сут, опер
S74.1	Травма бедренного нерва на уровне тазобедренного сустава и бедра	01M08	T010801	Забол внутричереп и периф нервов
			S010801	Забол внутричереп и периф нервов с опер
		БДК01	S01MD03	Бол нерв сист, опер на костно-мыш сист низк/ур
			S01MD02	Бол нерв сист, опер на костно-мыш сист сред/ур
			S01MD01	Бол нерв сист, опер на костно-мыш сист выс/ур
			D01MD01	Бол нерв сист, до сут, опер
S74.2	Травма кожного чувствительного нерва на уровне тазобедренного сустава и бедра	01M08	T010801	Забол внутричереп и периф нервов
			S010801	Забол внутричереп и периф нервов с опер
		БДК01	S01MD03	Бол нерв сист, опер на костно-мыш сист низк/ур
			S01MD02	Бол нерв сист, опер на костно-мыш сист сред/ур
			S01MD01	Бол нерв сист, опер на костно-мыш сист выс/ур
			D01MD01	Бол нерв сист, до сут, опер
S74.7	Травма нескольких нервов на уровне тазобедренного сустава и бедра	01M08	T010801	Забол внутричереп и периф нервов
			S010801	Забол внутричереп и периф нервов с опер
		БДК01	S01MD03	Бол нерв сист, опер на костно-мыш сист низк/ур

			S01MD02	Бол нерв сист, опер на костно-мыш сист сред/ур
			S01MD01	Бол нерв сист, опер на костно-мыш сист выс/ур
			D01MD01	Бол нерв сист, до сут, опер
S74.8	Травма других нервов на уровне тазобедренного сустава и бедра	01M08	T010801	Забол внутричереп и периф нервов
			S010801	Забол внутричереп и периф нервов с опер
		БДК01	S01MD03	Бол нерв сист, опер на костно-мыш сист низк/ур
			S01MD02	Бол нерв сист, опер на костно-мыш сист сред/ур
			S01MD01	Бол нерв сист, опер на костно-мыш сист выс/ур
			D01MD01	Бол нерв сист, до сут, опер
S74.9	Травма неуточненного нерва на уровне тазобедренного сустава и бедра	01M08	T010801	Забол внутричереп и периф нервов
			S010801	Забол внутричереп и периф нервов с опер
		БДК01	S01MD03	Бол нерв сист, опер на костно-мыш сист низк/ур
			S01MD02	Бол нерв сист, опер на костно-мыш сист сред/ур
			S01MD01	Бол нерв сист, опер на костно-мыш сист выс/ур
			D01MD01	Бол нерв сист, до сут, опер
S84	Травма нервов на уровне голени	БДК01	S01MD03	Бол нерв сист, опер на костно-мыш сист низк/ур
			S01MD02	Бол нерв сист, опер на костно-мыш сист сред/ур
			S01MD01	Бол нерв сист, опер на костно-мыш сист выс/ур
			D01MD01	Бол нерв сист, до сут, опер
S84.0	Травма большеберцового нерва на уровне голени	01M08	T010801	Забол внутричереп и периф нервов
			S010801	Забол внутричереп и периф нервов с опер
		БДК01	S01MD03	Бол нерв сист, опер на костно-мыш сист низк/ур
			S01MD02	Бол нерв сист, опер на костно-мыш сист сред/ур
			S01MD01	Бол нерв сист, опер на костно-мыш сист выс/ур
			D01MD01	Бол нерв сист, до сут, опер
S84.1	Травма малоберцового нерва на уровне голени	01M08	T010801	Забол внутричереп и периф нервов
			S010801	Забол внутричереп и периф нервов с опер
		БДК01	S01MD03	Бол нерв сист, опер на костно-мыш сист низк/ур
			S01MD02	Бол нерв сист, опер на костно-мыш сист сред/ур
			S01MD01	Бол нерв сист, опер на костно-мыш сист выс/ур
			D01MD01	Бол нерв сист, до сут, опер
S84.2	Травма кожного чувствительного нерва на уровне голени	01M08	T010801	Забол внутричереп и периф нервов
			S010801	Забол внутричереп и периф нервов с опер
		БДК01	S01MD03	Бол нерв сист, опер на костно-мыш сист низк/ур
			S01MD02	Бол нерв сист, опер на костно-мыш сист сред/ур
			S01MD01	Бол нерв сист, опер на костно-мыш сист выс/ур
			D01MD01	Бол нерв сист, до сут, опер
S84.7	Травма нескольких нервов на уровне голени	01M08	T010801	Забол внутричереп и периф нервов
			S010801	Забол внутричереп и периф нервов с опер
		БДК01	S01MD03	Бол нерв сист, опер на костно-мыш сист низк/ур
			S01MD02	Бол нерв сист, опер на костно-мыш сист сред/ур
			S01MD01	Бол нерв сист, опер на костно-мыш сист выс/ур
			D01MD01	Бол нерв сист, до сут, опер
S84.8	Травма других нервов на уровне голени	01M08	T010801	Забол внутричереп и периф нервов
			S010801	Забол внутричереп и периф нервов с опер
		БДК01	S01MD03	Бол нерв сист, опер на костно-мыш сист низк/ур
			S01MD02	Бол нерв сист, опер на костно-мыш сист сред/ур

			S01MD01	Бол нерв сист, опер на костно-мыш сист выс/ур
			D01MD01	Бол нерв сист, до сут, опер
S84.9	Травма неуточненного нерва на уровне голени	01M08	T010801	Забол внутричереп и периф нервов
			S010801	Забол внутричереп и периф нервов с опер
		БДК01	S01MD03	Бол нерв сист, опер на костно-мыш сист низк/ур
			S01MD02	Бол нерв сист, опер на костно-мыш сист сред/ур
			S01MD01	Бол нерв сист, опер на костно-мыш сист выс/ур
			D01MD01	Бол нерв сист, до сут, опер
S94	Травма нервов на уровне голеностопного сустава и стопы	БДК01	S01MD03	Бол нерв сист, опер на костно-мыш сист низк/ур
			S01MD02	Бол нерв сист, опер на костно-мыш сист сред/ур
			S01MD01	Бол нерв сист, опер на костно-мыш сист выс/ур
			D01MD01	Бол нерв сист, до сут, опер
S94.0	Травма наружного(латерального) подошвенного нерва	01M08	T010801	Забол внутричереп и периф нервов
			S010801	Забол внутричереп и периф нервов с опер
		БДК01	S01MD03	Бол нерв сист, опер на костно-мыш сист низк/ур
			S01MD02	Бол нерв сист, опер на костно-мыш сист сред/ур
			S01MD01	Бол нерв сист, опер на костно-мыш сист выс/ур
			D01MD01	Бол нерв сист, до сут, опер
S94.1	Травма внутреннего(медиального) подошвенного нерва	01M08	T010801	Забол внутричереп и периф нервов
			S010801	Забол внутричереп и периф нервов с опер
		БДК01	S01MD03	Бол нерв сист, опер на костно-мыш сист низк/ур
			S01MD02	Бол нерв сист, опер на костно-мыш сист сред/ур
			S01MD01	Бол нерв сист, опер на костно-мыш сист выс/ур
			D01MD01	Бол нерв сист, до сут, опер
S94.2	Травма глубокого малоберцового нерва на уровне голеностопного сустава и стопы	01M08	T010801	Забол внутричереп и периф нервов
			S010801	Забол внутричереп и периф нервов с опер
		БДК01	S01MD03	Бол нерв сист, опер на костно-мыш сист низк/ур
			S01MD02	Бол нерв сист, опер на костно-мыш сист сред/ур
			S01MD01	Бол нерв сист, опер на костно-мыш сист выс/ур
			D01MD01	Бол нерв сист, до сут, опер
S94.3	Травма кожного чувствительного нерва на уровне голеностопного сустава и стопы	01M08	T010801	Забол внутричереп и периф нервов
			S010801	Забол внутричереп и периф нервов с опер
		БДК01	S01MD03	Бол нерв сист, опер на костно-мыш сист низк/ур
			S01MD02	Бол нерв сист, опер на костно-мыш сист сред/ур
			S01MD01	Бол нерв сист, опер на костно-мыш сист выс/ур
			D01MD01	Бол нерв сист, до сут, опер
S94.7	Травма нескольких нервов на уровне голеностопного сустава и стопы	01M08	T010801	Забол внутричереп и периф нервов
			S010801	Забол внутричереп и периф нервов с опер
		БДК01	S01MD03	Бол нерв сист, опер на костно-мыш сист низк/ур
			S01MD02	Бол нерв сист, опер на костно-мыш сист сред/ур
			S01MD01	Бол нерв сист, опер на костно-мыш сист выс/ур
			D01MD01	Бол нерв сист, до сут, опер
S94.8	Травма других нервов на уровне голеностопного сустава и стопы	01M08	T010801	Забол внутричереп и периф нервов
			S010801	Забол внутричереп и периф нервов с опер
		БДК01	S01MD03	Бол нерв сист, опер на костно-мыш сист низк/ур
			S01MD02	Бол нерв сист, опер на костно-мыш сист сред/ур
			S01MD01	Бол нерв сист, опер на костно-мыш сист выс/ур

			D01MD01	Бол нерв сист, до сут, опер
S94.9	Травма неуточненного нерва на уровне голеностопного сустава и стопы	01M08	T010801	Забол внутричереп и периф нервов
			S010801	Забол внутричереп и периф нервов с опер
		БДК01	S01MD03	Бол нерв сист, опер на костно-мыш сист низк/ур
			S01MD02	Бол нерв сист, опер на костно-мыш сист сред/ур
			S01MD01	Бол нерв сист, опер на костно-мыш сист выс/ур
			D01MD01	Бол нерв сист, до сут, опер
T02	Переломы, захватывающие несколько областей тела	БДК01	S01MD03	Бол нерв сист, опер на костно-мыш сист низк/ур
			S01MD02	Бол нерв сист, опер на костно-мыш сист сред/ур
			S01MD01	Бол нерв сист, опер на костно-мыш сист выс/ур
			D01MD01	Бол нерв сист, до сут, опер
T02.0	Переломы в области головы и шеи	01M14	T011403	Травмы черепа и мозга, умер <3 сут
			T011402	Травмы черепа и мозга
			T011401	Травмы черепа и мозга, реан >3 сут
			S011402	Травмы черепа и мозга с опер
			S011401	Травмы черепа и мозга с опер, реан >3 сут
		БДК01	S01MD03	Бол нерв сист, опер на костно-мыш сист низк/ур
			S01MD02	Бол нерв сист, опер на костно-мыш сист сред/ур
			S01MD01	Бол нерв сист, опер на костно-мыш сист выс/ур
			D01MD01	Бол нерв сист, до сут, опер
T09.3	Травма спинного мозга на неуточненном уровне	01M01	T010101	Забол и травмы позвоночника
		БДК01	S01MD03	Бол нерв сист, опер на костно-мыш сист низк/ур
			S01MD02	Бол нерв сист, опер на костно-мыш сист сред/ур
			S01MD01	Бол нерв сист, опер на костно-мыш сист выс/ур
			D01MD01	Бол нерв сист, до сут, опер
T09.4	Травма неуточненных нерва, корешка спинного мозга и нервного сплетения туловища	01M08	T010801	Забол внутричереп и периф нервов
			S010801	Забол внутричереп и периф нервов с опер
		БДК01	S01MD03	Бол нерв сист, опер на костно-мыш сист низк/ур
			S01MD02	Бол нерв сист, опер на костно-мыш сист сред/ур
			S01MD01	Бол нерв сист, опер на костно-мыш сист выс/ур
			D01MD01	Бол нерв сист, до сут, опер
T11.3	Травма неуточненного нерва верхней конечности на неуточненном уровне	01M08	T010801	Забол внутричереп и периф нервов
			S010801	Забол внутричереп и периф нервов с опер
		БДК01	S01MD03	Бол нерв сист, опер на костно-мыш сист низк/ур
			S01MD02	Бол нерв сист, опер на костно-мыш сист сред/ур
			S01MD01	Бол нерв сист, опер на костно-мыш сист выс/ур
			D01MD01	Бол нерв сист, до сут, опер
T13.3	Травма неуточненного нерва нижней конечности на неуточненном уровне	01M08	T010801	Забол внутричереп и периф нервов
			S010801	Забол внутричереп и периф нервов с опер
		БДК01	S01MD03	Бол нерв сист, опер на костно-мыш сист низк/ур
			S01MD02	Бол нерв сист, опер на костно-мыш сист сред/ур
			S01MD01	Бол нерв сист, опер на костно-мыш сист выс/ур
			D01MD01	Бол нерв сист, до сут, опер
T14.4	Травма нерва(нервов) неуточненной области тела	01M08	T010801	Забол внутричереп и периф нервов
			S010801	Забол внутричереп и периф нервов с опер
		БДК01	S01MD03	Бол нерв сист, опер на костно-мыш сист низк/ур
			S01MD02	Бол нерв сист, опер на костно-мыш сист сред/ур

			S01MD01	Бол нерв сист, опер на костно-мыш сист выс/ур
			D01MD01	Бол нерв сист, до сут, опер
T85.1	Осложнение механического происхождения, связанное с имплантированным электронным стимулятором нервной системы	01M99	T019902	Др забол нервной сист
			T019901	Др забол нервной сист, реан >3 сут
			S019902	Др забол нервной сист с опер
			S019901	Др забол нервной сист с опер, реан >3 сут
		БДК01	S01MD03	Бол нерв сист, опер на костно-мыш сист низк/ур
			S01MD02	Бол нерв сист, опер на костно-мыш сист сред/ур
			S01MD01	Бол нерв сист, опер на костно-мыш сист выс/ур
			D01MD01	Бол нерв сист, до сут, опер
T90.2	Последствия перелома черепа и костей лица	01M99	T019902	Др забол нервной сист
			T019901	Др забол нервной сист, реан >3 сут
			S019902	Др забол нервной сист с опер
			S019901	Др забол нервной сист с опер, реан >3 сут
		БДК01	S01MD03	Бол нерв сист, опер на костно-мыш сист низк/ур
			S01MD02	Бол нерв сист, опер на костно-мыш сист сред/ур
			S01MD01	Бол нерв сист, опер на костно-мыш сист выс/ур
			D01MD01	Бол нерв сист, до сут, опер
T90.3	Последствия травмы черепных нервов	01M99	T019902	Др забол нервной сист
			T019901	Др забол нервной сист, реан >3 сут
			S019902	Др забол нервной сист с опер
			S019901	Др забол нервной сист с опер, реан >3 сут
		БДК01	S01MD03	Бол нерв сист, опер на костно-мыш сист низк/ур
			S01MD02	Бол нерв сист, опер на костно-мыш сист сред/ур
			S01MD01	Бол нерв сист, опер на костно-мыш сист выс/ур
			D01MD01	Бол нерв сист, до сут, опер
T90.5	Последствия внутричерепной травмы	01M99	T019902	Др забол нервной сист
			T019901	Др забол нервной сист, реан >3 сут
			S019902	Др забол нервной сист с опер
			S019901	Др забол нервной сист с опер, реан >3 сут
		БДК01	S01MD03	Бол нерв сист, опер на костно-мыш сист низк/ур
			S01MD02	Бол нерв сист, опер на костно-мыш сист сред/ур
			S01MD01	Бол нерв сист, опер на костно-мыш сист выс/ур
			D01MD01	Бол нерв сист, до сут, опер
T91.3	Последствия травмы спинного мозга	01M01	T010101	Забол и травмы позвоночника
		БДК01	S01MD03	Бол нерв сист, опер на костно-мыш сист низк/ур
			S01MD02	Бол нерв сист, опер на костно-мыш сист сред/ур
			S01MD01	Бол нерв сист, опер на костно-мыш сист выс/ур
			D01MD01	Бол нерв сист, до сут, опер
T92.4	Последствия травмы нерва верхней конечности	01M99	T019902	Др забол нервной сист
			T019901	Др забол нервной сист, реан >3 сут
			S019902	Др забол нервной сист с опер
			S019901	Др забол нервной сист с опер, реан >3 сут
		БДК01	S01MD03	Бол нерв сист, опер на костно-мыш сист низк/ур
			S01MD02	Бол нерв сист, опер на костно-мыш сист сред/ур
			S01MD01	Бол нерв сист, опер на костно-мыш сист выс/ур
			D01MD01	Бол нерв сист, до сут, опер

T93.4	Последствия травмы нерва нижней конечности	01М99	Т019902	Др забол нервной сист
			Т019901	Др забол нервной сист, реан >3 сут
			S019902	Др забол нервной сист с опер
			S019901	Др забол нервной сист с опер, реан >3 сут
		БДК01	S01MD03	Бол нерв сист, опер на костно-мыш сист низк/ур
			S01MD02	Бол нерв сист, опер на костно-мыш сист сред/ур
			S01MD01	Бол нерв сист, опер на костно-мыш сист выс/ур
			D01MD01	Бол нерв сист, до сут, опер
Z03.3	Наблюдение при подозрении на расстройство нервной системы	01М99	Т019902	Др забол нервной сист
			Т019901	Др забол нервной сист, реан >3 сут
			S019902	Др забол нервной сист с опер
			S019901	Др забол нервной сист с опер, реан >3 сут
		БДК01	S01MD03	Бол нерв сист, опер на костно-мыш сист низк/ур
			S01MD02	Бол нерв сист, опер на костно-мыш сист сред/ур
			S01MD01	Бол нерв сист, опер на костно-мыш сист выс/ур
			D01MD01	Бол нерв сист, до сут, опер
Z46.2	Примерка и подгонка других устройств, имеющих отношение к нервной системе и органам чувств	01М99	Т019902	Др забол нервной сист
			Т019901	Др забол нервной сист, реан >3 сут
			S019902	Др забол нервной сист с опер
			S019901	Др забол нервной сист с опер, реан >3 сут
		БДК01	S01MD03	Бол нерв сист, опер на костно-мыш сист низк/ур
			S01MD02	Бол нерв сист, опер на костно-мыш сист сред/ур
			S01MD01	Бол нерв сист, опер на костно-мыш сист выс/ур
			D01MD01	Бол нерв сист, до сут, опер
Z98.2	Состояние, связанное с дренажным устройством цереброспинальной жидкости	01М99	Т019902	Др забол нервной сист
			Т019901	Др забол нервной сист, реан >3 сут
			S019902	Др забол нервной сист с опер
			S019901	Др забол нервной сист с опер, реан >3 сут
		БДК01	S01MD03	Бол нерв сист, опер на костно-мыш сист низк/ур
			S01MD02	Бол нерв сист, опер на костно-мыш сист сред/ур
			S01MD01	Бол нерв сист, опер на костно-мыш сист выс/ур
			D01MD01	Бол нерв сист, до сут, опер

Перечень кодов операций, входящих в БДК "Болезни Нервной Системы"

Код	Название	Код Дк	Код Кзг	Название Короткое
A01.001	Пункция желудочка головного мозга	01M02	S010201	Н/О нервной системы с опер, реан >3 сут
			S010202	Новообразования нервной системы с опер
		01M03	S010301	Дегенер забол нервной системы с опер
		01M05	S010501	Спец наруш мозг/кровообр, без ТИА с опер
		01M08	S010801	Забол внутричереп и периф нервов с опер
		01M14	S011401	Травмы черепа и мозга с опер, реан >3 сут
			S011402	Травмы черепа и мозга с опер
		01M99	S019901	Др забол нервной сист с опер, реан >3 сут
			S019902	Др забол нервной сист с опер
		БДК01	D01MD01	Бол нерв сист, до сут, опер
A01.002	Разрез головного мозга и мозговых оболочек	01M02	S010201	Н/О нервной системы с опер, реан >3 сут
			S010202	Новообразования нервной системы с опер
		01M03	S010301	Дегенер забол нервной системы с опер
		01M05	S010501	Спец наруш мозг/кровообр, без ТИА с опер
		01M08	S010801	Забол внутричереп и периф нервов с опер
		01M14	S011401	Травмы черепа и мозга с опер, реан >3 сут
			S011402	Травмы черепа и мозга с опер
		01M99	S019901	Др забол нервной сист с опер, реан >3 сут
			S019902	Др забол нервной сист с опер
		БДК01	D01MD01	Бол нерв сист, до сут, опер
A01.003	Вентрикулостомия	01M02	S010201	Н/О нервной системы с опер, реан >3 сут
			S010202	Новообразования нервной системы с опер
		01M03	S010301	Дегенер забол нервной системы с опер
		01M05	S010501	Спец наруш мозг/кровообр, без ТИА с опер
		01M08	S010801	Забол внутричереп и периф нервов с опер
		01M14	S011401	Травмы черепа и мозга с опер, реан >3 сут
			S011402	Травмы черепа и мозга с опер
		01M99	S019901	Др забол нервной сист с опер, реан >3 сут
			S019902	Др забол нервной сист с опер
		БДК01	D01MD01	Бол нерв сист, до сут, опер
A01.004	Вентрикулостомия третьего желудочка головного мозга с использованием видеоэндоскопических технологий	01M02	S010201	Н/О нервной системы с опер, реан >3 сут
			S010202	Новообразования нервной системы с опер
		01M03	S010301	Дегенер забол нервной системы с опер
		01M05	S010501	Спец наруш мозг/кровообр, без ТИА с опер
		01M08	S010801	Забол внутричереп и периф нервов с опер
		01M14	S011401	Травмы черепа и мозга с опер, реан >3 сут
			S011402	Травмы черепа и мозга с опер
		01M99	S019901	Др забол нервной сист с опер, реан >3 сут
			S019902	Др забол нервной сист с опер
A01.005	Установка вентрикуло-цистернального дренажа	01M02	S010201	Н/О нервной системы с опер, реан >3 сут
			S010202	Новообразования нервной системы с опер
		01M03	S010301	Дегенер забол нервной системы с опер
		01M05	S010501	Спец наруш мозг/кровообр, без ТИА с опер
		01M08	S010801	Забол внутричереп и периф нервов с опер

		01M14	S011401	Травмы черепа и мозга с опер, реан >3 сут
			S011402	Травмы черепа и мозга с опер
		01M99	S019901	Др забол нервной сист с опер, реан >3 сут
			S019902	Др забол нервной сист с опер
A01.006	Установка вентрикуло-цистернального дренажа с использованием видеоэндоскопических технологий	01M02	S010201	Н/О нервной системы с опер, реан >3 сут
			S010202	Новообразования нервной системы с опер
		01M03	S010301	Дегенер забол нервной системы с опер
		01M05	S010501	Спец наруш мозг/кровообр, без ТИА с опер
		01M08	S010801	Забол внутричереп и периф нервов с опер
		01M14	S011401	Травмы черепа и мозга с опер, реан >3 сут
			S011402	Травмы черепа и мозга с опер
		01M99	S019901	Др забол нервной сист с опер, реан >3 сут
			S019902	Др забол нервной сист с опер
A01.007	Установка внечерепного желудочкового шунта	01M02	S010201	Н/О нервной системы с опер, реан >3 сут
			S010202	Новообразования нервной системы с опер
		01M03	S010301	Дегенер забол нервной системы с опер
		01M05	S010501	Спец наруш мозг/кровообр, без ТИА с опер
		01M08	S010801	Забол внутричереп и периф нервов с опер
		01M14	S011401	Травмы черепа и мозга с опер, реан >3 сут
			S011402	Травмы черепа и мозга с опер
		01M99	S019901	Др забол нервной сист с опер, реан >3 сут
			S019902	Др забол нервной сист с опер
A01.008	Наложение анастомоза вентрикуло-атриального	01M02	S010201	Н/О нервной системы с опер, реан >3 сут
			S010202	Новообразования нервной системы с опер
		01M03	S010301	Дегенер забол нервной системы с опер
		01M05	S010501	Спец наруш мозг/кровообр, без ТИА с опер
		01M08	S010801	Забол внутричереп и периф нервов с опер
		01M14	S011401	Травмы черепа и мозга с опер, реан >3 сут
			S011402	Травмы черепа и мозга с опер
		01M99	S019901	Др забол нервной сист с опер, реан >3 сут
			S019902	Др забол нервной сист с опер
A01.009	Удаление абсцесса головного мозга с капсулой	01M02	S010201	Н/О нервной системы с опер, реан >3 сут
			S010202	Новообразования нервной системы с опер
		01M03	S010301	Дегенер забол нервной системы с опер
		01M05	S010501	Спец наруш мозг/кровообр, без ТИА с опер
		01M08	S010801	Забол внутричереп и периф нервов с опер
		01M14	S011401	Травмы черепа и мозга с опер, реан >3 сут
			S011402	Травмы черепа и мозга с опер
		01M99	S019901	Др забол нервной сист с опер, реан >3 сут
			S019902	Др забол нервной сист с опер
A01.010	Вскрытие абсцесса головного мозга и дренирование	01M02	S010201	Н/О нервной системы с опер, реан >3 сут
			S010202	Новообразования нервной системы с опер
		01M03	S010301	Дегенер забол нервной системы с опер
		01M05	S010501	Спец наруш мозг/кровообр, без ТИА с опер
		01M08	S010801	Забол внутричереп и периф нервов с опер
		01M14	S011401	Травмы черепа и мозга с опер, реан >3 сут
			S011402	Травмы черепа и мозга с опер

		01M99	S019901	Др забол нервной сист с опер, реан >3 сут
			S019902	Др забол нервной сист с опер
A01.011	Удаление кисты головного мозга	01M02	S010201	Н/О нервной системы с опер, реан >3 сут
			S010202	Новообразования нервной системы с опер
		01M03	S010301	Дегенер забол нервной системы с опер
		01M05	S010501	Спец наруш мозг/кровообр, без ТИА с опер
		01M08	S010801	Забол внутричереп и периф нервов с опер
		01M14	S011401	Травмы черепа и мозга с опер, реан >3 сут
			S011402	Травмы черепа и мозга с опер
		01M99	S019901	Др забол нервной сист с опер, реан >3 сут
			S019902	Др забол нервной сист с опер
A01.014	Пункция гематомы головного мозга	01M02	S010201	Н/О нервной системы с опер, реан >3 сут
			S010202	Новообразования нервной системы с опер
		01M03	S010301	Дегенер забол нервной системы с опер
		01M05	S010501	Спец наруш мозг/кровообр, без ТИА с опер
		01M08	S010801	Забол внутричереп и периф нервов с опер
		01M14	S011401	Травмы черепа и мозга с опер, реан >3 сут
			S011402	Травмы черепа и мозга с опер
		01M99	S019901	Др забол нервной сист с опер, реан >3 сут
			S019902	Др забол нервной сист с опер
		БДК01	D01MD01	Бол нерв сист, до сут, опер
A01.015	Удаление гематомы головного мозга	01M02	S010201	Н/О нервной системы с опер, реан >3 сут
			S010202	Новообразования нервной системы с опер
		01M03	S010301	Дегенер забол нервной системы с опер
		01M05	S010501	Спец наруш мозг/кровообр, без ТИА с опер
		01M08	S010801	Забол внутричереп и периф нервов с опер
		01M14	S011401	Травмы черепа и мозга с опер, реан >3 сут
			S011402	Травмы черепа и мозга с опер
		01M99	S019901	Др забол нервной сист с опер, реан >3 сут
			S019902	Др забол нервной сист с опер
A01.016	Закрытое дренирование гематомы головного мозга при помощи фибринолитических препаратов	01M02	S010201	Н/О нервной системы с опер, реан >3 сут
			S010202	Новообразования нервной системы с опер
		01M03	S010301	Дегенер забол нервной системы с опер
		01M05	S010501	Спец наруш мозг/кровообр, без ТИА с опер
		01M08	S010801	Забол внутричереп и периф нервов с опер
		01M14	S011401	Травмы черепа и мозга с опер, реан >3 сут
			S011402	Травмы черепа и мозга с опер
		01M99	S019901	Др забол нервной сист с опер, реан >3 сут
			S019902	Др забол нервной сист с опер
A01.017	Удаление внутримозговой гематомы больших полушарий головного мозга с коагуляцией патологических сосудов артериовенозной мальформации	01M02	S010201	Н/О нервной системы с опер, реан >3 сут
			S010202	Новообразования нервной системы с опер
		01M03	S010301	Дегенер забол нервной системы с опер
		01M05	S010501	Спец наруш мозг/кровообр, без ТИА с опер
		01M08	S010801	Забол внутричереп и периф нервов с опер
		01M14	S011401	Травмы черепа и мозга с опер, реан >3 сут
			S011402	Травмы черепа и мозга с опер
		01M99	S019901	Др забол нервной сист с опер, реан >3 сут

			S019902	Др забол нервной сист с опер
A01.018	Удаление внутримозговой гематомы задней черепной ямки с иссечением артериовенозной мальформации	01M02	S010201	Н/О нервной системы с опер, реан >3 сут
			S010202	Новообразования нервной системы с опер
		01M03	S010301	Дегенер забол нервной системы с опер
		01M05	S010501	Спец наруш мозг/кровообр, без ТИА с опер
		01M08	S010801	Забол внутричереп и периф нервов с опер
		01M14	S011401	Травмы черепа и мозга с опер, реан >3 сут
			S011402	Травмы черепа и мозга с опер
		01M99	S019901	Др забол нервной сист с опер, реан >3 сут
			S019902	Др забол нервной сист с опер
A01.019	Удаление внутримозговой гематомы задней черепной ямки с коагуляцией патологических сосудов артериовенозной альформации	01M02	S010201	Н/О нервной системы с опер, реан >3 сут
			S010202	Новообразования нервной системы с опер
		01M03	S010301	Дегенер забол нервной системы с опер
		01M05	S010501	Спец наруш мозг/кровообр, без ТИА с опер
		01M08	S010801	Забол внутричереп и периф нервов с опер
		01M14	S011401	Травмы черепа и мозга с опер, реан >3 сут
			S011402	Травмы черепа и мозга с опер
		01M99	S019901	Др забол нервной сист с опер, реан >3 сут
			S019902	Др забол нервной сист с опер
A01.020	Удаление внутримозговой гематомы больших полушарий головного мозга с иссечением артериовенозной мальформации глубинных структур	01M02	S010201	Н/О нервной системы с опер, реан >3 сут
			S010202	Новообразования нервной системы с опер
		01M03	S010301	Дегенер забол нервной системы с опер
		01M05	S010501	Спец наруш мозг/кровообр, без ТИА с опер
		01M08	S010801	Забол внутричереп и периф нервов с опер
		01M14	S011401	Травмы черепа и мозга с опер, реан >3 сут
			S011402	Травмы черепа и мозга с опер
		01M99	S019901	Др забол нервной сист с опер, реан >3 сут
			S019902	Др забол нервной сист с опер
A01.021	Удаление внутримозговой гематомы больших полушарий головного мозга с иссечением артериовенозной мальформации	01M02	S010201	Н/О нервной системы с опер, реан >3 сут
			S010202	Новообразования нервной системы с опер
		01M03	S010301	Дегенер забол нервной системы с опер
		01M05	S010501	Спец наруш мозг/кровообр, без ТИА с опер
		01M08	S010801	Забол внутричереп и периф нервов с опер
		01M14	S011401	Травмы черепа и мозга с опер, реан >3 сут
			S011402	Травмы черепа и мозга с опер
		01M99	S019901	Др забол нервной сист с опер, реан >3 сут
			S019902	Др забол нервной сист с опер
A01.022	Удаление гематом больших полушарий головного мозга	01M02	S010201	Н/О нервной системы с опер, реан >3 сут
			S010202	Новообразования нервной системы с опер
		01M03	S010301	Дегенер забол нервной системы с опер
		01M05	S010501	Спец наруш мозг/кровообр, без ТИА с опер
		01M08	S010801	Забол внутричереп и периф нервов с опер
		01M14	S011401	Травмы черепа и мозга с опер, реан >3 сут
			S011402	Травмы черепа и мозга с опер
		01M99	S019901	Др забол нервной сист с опер, реан >3 сут
			S019902	Др забол нервной сист с опер
A01.023	Удаление гематом	01M02	S010201	Н/О нервной системы с опер, реан >3 сут

	мозжечка		S010202	Новообразования нервной системы с опер
		01M03	S010301	Дегенер забол нервной системы с опер
		01M05	S010501	Спец наруш мозг/кровообр, без ТИА с опер
		01M08	S010801	Забол внутричереп и периф нервов с опер
		01M14	S011401	Травмы черепа и мозга с опер, реан >3 сут
			S011402	Травмы черепа и мозга с опер
		01M99	S019901	Др забол нервной сист с опер, реан >3 сут
			S019902	Др забол нервной сист с опер
A01.024	Удаление гематом глубинных структур головного мозга	01M02	S010201	Н/О нервной системы с опер, реан >3 сут
			S010202	Новообразования нервной системы с опер
		01M03	S010301	Дегенер забол нервной системы с опер
		01M05	S010501	Спец наруш мозг/кровообр, без ТИА с опер
		01M08	S010801	Забол внутричереп и периф нервов с опер
		01M14	S011401	Травмы черепа и мозга с опер, реан >3 сут
			S011402	Травмы черепа и мозга с опер
		01M99	S019901	Др забол нервной сист с опер, реан >3 сут
			S019902	Др забол нервной сист с опер
A01.025	Удаление эпидуральной гематомы головного мозга	01M02	S010201	Н/О нервной системы с опер, реан >3 сут
			S010202	Новообразования нервной системы с опер
		01M03	S010301	Дегенер забол нервной системы с опер
		01M05	S010501	Спец наруш мозг/кровообр, без ТИА с опер
		01M08	S010801	Забол внутричереп и периф нервов с опер
		01M14	S011401	Травмы черепа и мозга с опер, реан >3 сут
			S011402	Травмы черепа и мозга с опер
		01M99	S019901	Др забол нервной сист с опер, реан >3 сут
			S019902	Др забол нервной сист с опер
A01.026	Закрытое наружное дренирование субдуральной гематомы	01M02	S010201	Н/О нервной системы с опер, реан >3 сут
			S010202	Новообразования нервной системы с опер
		01M03	S010301	Дегенер забол нервной системы с опер
		01M05	S010501	Спец наруш мозг/кровообр, без ТИА с опер
		01M08	S010801	Забол внутричереп и периф нервов с опер
		01M14	S011401	Травмы черепа и мозга с опер, реан >3 сут
			S011402	Травмы черепа и мозга с опер
		01M99	S019901	Др забол нервной сист с опер, реан >3 сут
			S019902	Др забол нервной сист с опер
A01.027	Пластика твердой мозговой оболочки	01M02	S010201	Н/О нервной системы с опер, реан >3 сут
			S010202	Новообразования нервной системы с опер
		01M03	S010301	Дегенер забол нервной системы с опер
		01M05	S010501	Спец наруш мозг/кровообр, без ТИА с опер
		01M08	S010801	Забол внутричереп и периф нервов с опер
		01M14	S011401	Травмы черепа и мозга с опер, реан >3 сут
			S011402	Травмы черепа и мозга с опер
		01M99	S019901	Др забол нервной сист с опер, реан >3 сут
			S019902	Др забол нервной сист с опер
A01.028	Удаление новообразований головного мозга микрохирургическо	01M02	S010201	Н/О нервной системы с опер, реан >3 сут
			S010202	Новообразования нервной системы с опер
		01M03	S010301	Дегенер забол нервной системы с опер

	е	01M05	S010501	Спец наруш мозг/кровообр, без ТИА с опер
		01M08	S010801	Забол внутричереп и периф нервов с опер
		01M14	S011401	Травмы черепа и мозга с опер, реан >3 сут
			S011402	Травмы черепа и мозга с опер
		01M99	S019901	Др забол нервной сист с опер, реан >3 сут
			S019902	Др забол нервной сист с опер
A01.029	Удаление пораженного вещества головного мозга	01M02	S010201	Н/О нервной системы с опер, реан >3 сут
			S010202	Новообразования нервной системы с опер
		01M03	S010301	Дегенер забол нервной системы с опер
		01M05	S010501	Спец наруш мозг/кровообр, без ТИА с опер
		01M08	S010801	Забол внутричереп и периф нервов с опер
		01M14	S011401	Травмы черепа и мозга с опер, реан >3 сут
			S011402	Травмы черепа и мозга с опер
		01M99	S019901	Др забол нервной сист с опер, реан >3 сут
			S019902	Др забол нервной сист с опер
A01.030	Удаление участков мозговой оболочки	01M02	S010201	Н/О нервной системы с опер, реан >3 сут
			S010202	Новообразования нервной системы с опер
		01M03	S010301	Дегенер забол нервной системы с опер
		01M05	S010501	Спец наруш мозг/кровообр, без ТИА с опер
		01M08	S010801	Забол внутричереп и периф нервов с опер
		01M14	S011401	Травмы черепа и мозга с опер, реан >3 сут
			S011402	Травмы черепа и мозга с опер
		01M99	S019901	Др забол нервной сист с опер, реан >3 сут
			S019902	Др забол нервной сист с опер
A01.031	Перевязка кровеносных сосудов головного мозга	01M02	S010201	Н/О нервной системы с опер, реан >3 сут
			S010202	Новообразования нервной системы с опер
		01M03	S010301	Дегенер забол нервной системы с опер
		01M05	S010501	Спец наруш мозг/кровообр, без ТИА с опер
		01M08	S010801	Забол внутричереп и периф нервов с опер
		01M14	S011401	Травмы черепа и мозга с опер, реан >3 сут
			S011402	Травмы черепа и мозга с опер
		01M99	S019901	Др забол нервной сист с опер, реан >3 сут
			S019902	Др забол нервной сист с опер
A01.032	Удаление субдуральной гематомы	01M02	S010201	Н/О нервной системы с опер, реан >3 сут
			S010202	Новообразования нервной системы с опер
		01M03	S010301	Дегенер забол нервной системы с опер
		01M05	S010501	Спец наруш мозг/кровообр, без ТИА с опер
		01M08	S010801	Забол внутричереп и периф нервов с опер
		01M14	S011401	Травмы черепа и мозга с опер, реан >3 сут
			S011402	Травмы черепа и мозга с опер
		01M99	S019901	Др забол нервной сист с опер, реан >3 сут
			S019902	Др забол нервной сист с опер
A01.033	Кортикальная топэктомия	01M02	S010201	Н/О нервной системы с опер, реан >3 сут
			S010202	Новообразования нервной системы с опер
		01M03	S010301	Дегенер забол нервной системы с опер
		01M05	S010501	Спец наруш мозг/кровообр, без ТИА с опер
		01M08	S010801	Забол внутричереп и периф нервов с опер

		01M14	S011401	Травмы черепа и мозга с опер, реан >3 сут
			S011402	Травмы черепа и мозга с опер
		01M99	S019901	Др забол нервной сист с опер, реан >3 сут
			S019902	Др забол нервной сист с опер
A01.034	Лобэктомия (удаление доли головного мозга)	01M02	S010201	Н/О нервной системы с опер, реан >3 сут
			S010202	Новообразования нервной системы с опер
		01M03	S010301	Дегенер забол нервной системы с опер
		01M05	S010501	Спец наруш мозг/кровообр, без ТИА с опер
		01M08	S010801	Забол внутричереп и периф нервов с опер
		01M14	S011401	Травмы черепа и мозга с опер, реан >3 сут
			S011402	Травмы черепа и мозга с опер
		01M99	S019901	Др забол нервной сист с опер, реан >3 сут
			S019902	Др забол нервной сист с опер
A01.035	Амигдалогиппокампэктомия	01M02	S010201	Н/О нервной системы с опер, реан >3 сут
			S010202	Новообразования нервной системы с опер
		01M03	S010301	Дегенер забол нервной системы с опер
		01M05	S010501	Спец наруш мозг/кровообр, без ТИА с опер
		01M08	S010801	Забол внутричереп и периф нервов с опер
		01M14	S011401	Травмы черепа и мозга с опер, реан >3 сут
			S011402	Травмы черепа и мозга с опер
		01M99	S019901	Др забол нервной сист с опер, реан >3 сут
			S019902	Др забол нервной сист с опер
A01.036	Клипирование шейки аневризмы артерий головного мозга	01M02	S010201	Н/О нервной системы с опер, реан >3 сут
			S010202	Новообразования нервной системы с опер
		01M03	S010301	Дегенер забол нервной системы с опер
		01M05	S010501	Спец наруш мозг/кровообр, без ТИА с опер
		01M08	S010801	Забол внутричереп и периф нервов с опер
		01M14	S011401	Травмы черепа и мозга с опер, реан >3 сут
			S011402	Травмы черепа и мозга с опер
		01M99	S019901	Др забол нервной сист с опер, реан >3 сут
			S019902	Др забол нервной сист с опер
A01.037	Клипирование шейки аневризмы внутренней сонной артерии	01M02	S010201	Н/О нервной системы с опер, реан >3 сут
			S010202	Новообразования нервной системы с опер
		01M03	S010301	Дегенер забол нервной системы с опер
		01M05	S010501	Спец наруш мозг/кровообр, без ТИА с опер
		01M08	S010801	Забол внутричереп и периф нервов с опер
		01M14	S011401	Травмы черепа и мозга с опер, реан >3 сут
			S011402	Травмы черепа и мозга с опер
		01M99	S019901	Др забол нервной сист с опер, реан >3 сут
			S019902	Др забол нервной сист с опер
A01.038	Клипирование шейки аневризмы средней мозговой артерии	01M02	S010201	Н/О нервной системы с опер, реан >3 сут
			S010202	Новообразования нервной системы с опер
		01M03	S010301	Дегенер забол нервной системы с опер
		01M05	S010501	Спец наруш мозг/кровообр, без ТИА с опер
		01M08	S010801	Забол внутричереп и периф нервов с опер
		01M14	S011401	Травмы черепа и мозга с опер, реан >3 сут
			S011402	Травмы черепа и мозга с опер

		01M99	S019901	Др забол нервной сист с опер, реан >3 сут
			S019902	Др забол нервной сист с опер
A01.039	Клипирование шейки аневризмы передней мозговой артерии	01M02	S010201	Н/О нервной системы с опер, реан >3 сут
			S010202	Новообразования нервной системы с опер
		01M03	S010301	Дегенер забол нервной системы с опер
		01M05	S010501	Спец наруш мозг/кровообр, без ТИА с опер
		01M08	S010801	Забол внутричереп и периф нервов с опер
		01M14	S011401	Травмы черепа и мозга с опер, реан >3 сут
			S011402	Травмы черепа и мозга с опер
		01M99	S019901	Др забол нервной сист с опер, реан >3 сут
			S019902	Др забол нервной сист с опер
A01.040	Клипирование шейки аневризмы базиллярной артерии (бифуркации) путем хирургических доступов с резекцией костей основания черепа	01M02	S010201	Н/О нервной системы с опер, реан >3 сут
			S010202	Новообразования нервной системы с опер
		01M03	S010301	Дегенер забол нервной системы с опер
		01M05	S010501	Спец наруш мозг/кровообр, без ТИА с опер
		01M08	S010801	Забол внутричереп и периф нервов с опер
		01M14	S011401	Травмы черепа и мозга с опер, реан >3 сут
			S011402	Травмы черепа и мозга с опер
		01M99	S019901	Др забол нервной сист с опер, реан >3 сут
			S019902	Др забол нервной сист с опер
A01.041	Клипирование шейки аневризмы дистальных сегментов артерий головного мозга	01M02	S010201	Н/О нервной системы с опер, реан >3 сут
			S010202	Новообразования нервной системы с опер
		01M03	S010301	Дегенер забол нервной системы с опер
		01M05	S010501	Спец наруш мозг/кровообр, без ТИА с опер
		01M08	S010801	Забол внутричереп и периф нервов с опер
		01M14	S011401	Травмы черепа и мозга с опер, реан >3 сут
			S011402	Травмы черепа и мозга с опер
		01M99	S019901	Др забол нервной сист с опер, реан >3 сут
			S019902	Др забол нервной сист с опер
A01.042	Клипирование шейки аневризмы задней нижней мозжечковой артерии	01M02	S010201	Н/О нервной системы с опер, реан >3 сут
			S010202	Новообразования нервной системы с опер
		01M03	S010301	Дегенер забол нервной системы с опер
		01M05	S010501	Спец наруш мозг/кровообр, без ТИА с опер
		01M08	S010801	Забол внутричереп и периф нервов с опер
		01M14	S011401	Травмы черепа и мозга с опер, реан >3 сут
			S011402	Травмы черепа и мозга с опер
		01M99	S019901	Др забол нервной сист с опер, реан >3 сут
			S019902	Др забол нервной сист с опер
A01.043	Клипирование шейки аневризмы каротидно-офтальмического сегмента	01M02	S010201	Н/О нервной системы с опер, реан >3 сут
			S010202	Новообразования нервной системы с опер
		01M03	S010301	Дегенер забол нервной системы с опер
		01M05	S010501	Спец наруш мозг/кровообр, без ТИА с опер
		01M08	S010801	Забол внутричереп и периф нервов с опер
		01M14	S011401	Травмы черепа и мозга с опер, реан >3 сут
			S011402	Травмы черепа и мозга с опер
		01M99	S019901	Др забол нервной сист с опер, реан >3 сут
			S019902	Др забол нервной сист с опер

A01.044	Клипирование шейки аневризмы в случаях множественных аневризм головного мозга	01M02	S010201	Н/О нервной системы с опер, реан >3 сут
			S010202	Новообразования нервной системы с опер
		01M03	S010301	Дегенер забол нервной системы с опер
		01M05	S010501	Спец наруш мозг/кровообр, без ТИА с опер
		01M08	S010801	Забол внутричереп и периф нервов с опер
		01M14	S011401	Травмы черепа и мозга с опер, реан >3 сут
			S011402	Травмы черепа и мозга с опер
		01M99	S019901	Др забол нервной сист с опер, реан >3 сут
			S019902	Др забол нервной сист с опер
A01.045	Укрепление стенок аневризмы артерий головного мозга	01M02	S010201	Н/О нервной системы с опер, реан >3 сут
			S010202	Новообразования нервной системы с опер
		01M03	S010301	Дегенер забол нервной системы с опер
		01M05	S010501	Спец наруш мозг/кровообр, без ТИА с опер
		01M08	S010801	Забол внутричереп и периф нервов с опер
		01M14	S011401	Травмы черепа и мозга с опер, реан >3 сут
			S011402	Травмы черепа и мозга с опер
		01M99	S019901	Др забол нервной сист с опер, реан >3 сут
			S019902	Др забол нервной сист с опер
A01.046	Клипирование шейки аневризмы артерий головного мозга крупных и гигантских размеров	01M02	S010201	Н/О нервной системы с опер, реан >3 сут
			S010202	Новообразования нервной системы с опер
		01M03	S010301	Дегенер забол нервной системы с опер
		01M05	S010501	Спец наруш мозг/кровообр, без ТИА с опер
		01M08	S010801	Забол внутричереп и периф нервов с опер
		01M14	S011401	Травмы черепа и мозга с опер, реан >3 сут
			S011402	Травмы черепа и мозга с опер
		01M99	S019901	Др забол нервной сист с опер, реан >3 сут
			S019902	Др забол нервной сист с опер
A01.047	Клипирование шейки аневризмы артерий головного мозга крупных и гигантских размеров с применением внутрисосудистой аспирации крови открытым способом	01M02	S010201	Н/О нервной системы с опер, реан >3 сут
			S010202	Новообразования нервной системы с опер
		01M03	S010301	Дегенер забол нервной системы с опер
		01M05	S010501	Спец наруш мозг/кровообр, без ТИА с опер
		01M08	S010801	Забол внутричереп и периф нервов с опер
		01M14	S011401	Травмы черепа и мозга с опер, реан >3 сут
			S011402	Травмы черепа и мозга с опер
		01M99	S019901	Др забол нервной сист с опер, реан >3 сут
			S019902	Др забол нервной сист с опер
A01.048	Клипирование шейки аневризмы артерий головного мозга крупных и гигантских размеров с применением внутрисосудистой аспирации крови эндоваскулярным способом	01M02	S010201	Н/О нервной системы с опер, реан >3 сут
			S010202	Новообразования нервной системы с опер
		01M03	S010301	Дегенер забол нервной системы с опер
		01M05	S010501	Спец наруш мозг/кровообр, без ТИА с опер
		01M08	S010801	Забол внутричереп и периф нервов с опер
		01M14	S011401	Травмы черепа и мозга с опер, реан >3 сут
			S011402	Травмы черепа и мозга с опер
		01M99	S019901	Др забол нервной сист с опер, реан >3 сут
			S019902	Др забол нервной сист с опер
A01.049	Клипирование несущей аневризму артерии	01M02	S010201	Н/О нервной системы с опер, реан >3 сут
			S010202	Новообразования нервной системы с опер

	артерии	01M03	S010301	Дегенер забол нервной системы с опер
		01M05	S010501	Спец наруш мозг/кровообр, без ТИА с опер
		01M08	S010801	Забол внутричереп и периф нервов с опер
		01M14	S011401	Травмы черепа и мозга с опер, реан >3 сут
			S011402	Травмы черепа и мозга с опер
		01M99	S019901	Др забол нервной сист с опер, реан >3 сут
			S019902	Др забол нервной сист с опер
A01.050	Клипирование и окклюзия баллоном несущей аневризму артерии	01M02	S010201	Н/О нервной системы с опер, реан >3 сут
			S010202	Новообразования нервной системы с опер
		01M03	S010301	Дегенер забол нервной системы с опер
		01M05	S010501	Спец наруш мозг/кровообр, без ТИА с опер
		01M08	S010801	Забол внутричереп и периф нервов с опер
		01M14	S011401	Травмы черепа и мозга с опер, реан >3 сут
			S011402	Травмы черепа и мозга с опер
		01M99	S019901	Др забол нервной сист с опер, реан >3 сут
			S019902	Др забол нервной сист с опер
A01.051	Установка субдурального или желудочкового датчика внутричерепного давления	01M02	S010201	Н/О нервной системы с опер, реан >3 сут
			S010202	Новообразования нервной системы с опер
		01M03	S010301	Дегенер забол нервной системы с опер
		01M05	S010501	Спец наруш мозг/кровообр, без ТИА с опер
		01M08	S010801	Забол внутричереп и периф нервов с опер
		01M14	S011401	Травмы черепа и мозга с опер, реан >3 сут
			S011402	Травмы черепа и мозга с опер
		01M99	S019901	Др забол нервной сист с опер, реан >3 сут
			S019902	Др забол нервной сист с опер
A01.052	Удаление новообразования оболочек головного мозга	01M02	S010201	Н/О нервной системы с опер, реан >3 сут
			S010202	Новообразования нервной системы с опер
		01M03	S010301	Дегенер забол нервной системы с опер
		01M05	S010501	Спец наруш мозг/кровообр, без ТИА с опер
		01M08	S010801	Забол внутричереп и периф нервов с опер
		01M14	S011401	Травмы черепа и мозга с опер, реан >3 сут
			S011402	Травмы черепа и мозга с опер
		01M99	S019901	Др забол нервной сист с опер, реан >3 сут
			S019902	Др забол нервной сист с опер
		БДК01	D01MD01	Бол нерв сист, до сут, опер
A01.053	Удаление новообразования оболочек головного мозга микрохирургическое	01M02	S010201	Н/О нервной системы с опер, реан >3 сут
			S010202	Новообразования нервной системы с опер
		01M03	S010301	Дегенер забол нервной системы с опер
		01M05	S010501	Спец наруш мозг/кровообр, без ТИА с опер
		01M08	S010801	Забол внутричереп и периф нервов с опер
		01M14	S011401	Травмы черепа и мозга с опер, реан >3 сут
			S011402	Травмы черепа и мозга с опер
		01M99	S019901	Др забол нервной сист с опер, реан >3 сут
			S019902	Др забол нервной сист с опер
A01.054	Удаление новообразования оболочек головного мозга	01M02	S010201	Н/О нервной системы с опер, реан >3 сут
			S010202	Новообразования нервной системы с опер
		01M03	S010301	Дегенер забол нервной системы с опер

	микрохирургическое с пластикой твердой мозговой оболочки ауто- или искусственными имплантами	01M05	S010501	Спец наруш мозг/кровообр, без ТИА с опер
		01M08	S010801	Забол внутричереп и периф нервов с опер
		01M14	S011401	Травмы черепа и мозга с опер, реан >3 сут
			S011402	Травмы черепа и мозга с опер
		01M99	S019901	Др забол нервной сист с опер, реан >3 сут
			S019902	Др забол нервной сист с опер
A01.055	Удаление новообразования оболочек головного мозга микрохирургическое с пластикой твердой мозговой оболочки и свода черепа ауто- или искусственными имплантами	01M02	S010201	Н/О нервной системы с опер, реан >3 сут
			S010202	Новообразования нервной системы с опер
		01M03	S010301	Дегенер забол нервной системы с опер
		01M05	S010501	Спец наруш мозг/кровообр, без ТИА с опер
		01M08	S010801	Забол внутричереп и периф нервов с опер
		01M14	S011401	Травмы черепа и мозга с опер, реан >3 сут
			S011402	Травмы черепа и мозга с опер
		01M99	S019901	Др забол нервной сист с опер, реан >3 сут
			S019902	Др забол нервной сист с опер
A01.056	Удаление новообразования оболочек головного мозга микрохирургическое с пластикой твердой мозговой оболочки и венозных синусов ауто- или искусственными имплантами	01M02	S010201	Н/О нервной системы с опер, реан >3 сут
			S010202	Новообразования нервной системы с опер
		01M03	S010301	Дегенер забол нервной системы с опер
		01M05	S010501	Спец наруш мозг/кровообр, без ТИА с опер
		01M08	S010801	Забол внутричереп и периф нервов с опер
		01M14	S011401	Травмы черепа и мозга с опер, реан >3 сут
			S011402	Травмы черепа и мозга с опер
		01M99	S019901	Др забол нервной сист с опер, реан >3 сут
			S019902	Др забол нервной сист с опер
A01.057	Удаление новообразования оболочек головного мозга микрохирургическое с пластикой твердой мозговой оболочки, свода черепа и венозных синусов ауто- или искусственными имплантами	01M02	S010201	Н/О нервной системы с опер, реан >3 сут
			S010202	Новообразования нервной системы с опер
		01M03	S010301	Дегенер забол нервной системы с опер
		01M05	S010501	Спец наруш мозг/кровообр, без ТИА с опер
		01M08	S010801	Забол внутричереп и периф нервов с опер
		01M14	S011401	Травмы черепа и мозга с опер, реан >3 сут
			S011402	Травмы черепа и мозга с опер
		01M99	S019901	Др забол нервной сист с опер, реан >3 сут
			S019902	Др забол нервной сист с опер
A01.058	Удаление новообразования оболочек головного мозга с применением микрохирургической техники и интраоперационной навигации	01M02	S010201	Н/О нервной системы с опер, реан >3 сут
			S010202	Новообразования нервной системы с опер
		01M03	S010301	Дегенер забол нервной системы с опер
		01M05	S010501	Спец наруш мозг/кровообр, без ТИА с опер
		01M08	S010801	Забол внутричереп и периф нервов с опер
		01M14	S011401	Травмы черепа и мозга с опер, реан >3 сут
			S011402	Травмы черепа и мозга с опер
		01M99	S019901	Др забол нервной сист с опер, реан >3 сут
			S019902	Др забол нервной сист с опер
A01.059	Удаление новообразования оболочек головного мозга микрохирургическое с пластикой твердой мозговой	01M02	S010201	Н/О нервной системы с опер, реан >3 сут
			S010202	Новообразования нервной системы с опер
		01M03	S010301	Дегенер забол нервной системы с опер
		01M05	S010501	Спец наруш мозг/кровообр, без ТИА с опер
		01M08	S010801	Забол внутричереп и периф нервов с опер

	твердой мозговой оболочки, свода черепа и венозных синусов сложно-составными лоскутами	01М14	S011401	Травмы черепа и мозга с опер, реан >3 сут
			S011402	Травмы черепа и мозга с опер
		01М99	S019901	Др забол нервной сист с опер, реан >3 сут
			S019902	Др забол нервной сист с опер
A01.060	Каллозотомия	01М02	S010201	Н/О нервной системы с опер, реан >3 сут
			S010202	Новообразования нервной системы с опер
		01М03	S010301	Дегенер забол нервной системы с опер
		01М05	S010501	Спец наруш мозг/кровообр, без ТИА с опер
		01М08	S010801	Забол внутричереп и периф нервов с опер
		01М14	S011401	Травмы черепа и мозга с опер, реан >3 сут
			S011402	Травмы черепа и мозга с опер
		01М99	S019901	Др забол нервной сист с опер, реан >3 сут
			S019902	Др забол нервной сист с опер
		БДК01	D01MD01	Бол нерв сист, до сут, опер
A01.061	Каллозотомия микрохирургическая	01М02	S010201	Н/О нервной системы с опер, реан >3 сут
			S010202	Новообразования нервной системы с опер
		01М03	S010301	Дегенер забол нервной системы с опер
		01М05	S010501	Спец наруш мозг/кровообр, без ТИА с опер
		01М08	S010801	Забол внутричереп и периф нервов с опер
		01М14	S011401	Травмы черепа и мозга с опер, реан >3 сут
			S011402	Травмы черепа и мозга с опер
		01М99	S019901	Др забол нервной сист с опер, реан >3 сут
			S019902	Др забол нервной сист с опер
A01.062	Гемисферотомия функциональная	01М02	S010201	Н/О нервной системы с опер, реан >3 сут
			S010202	Новообразования нервной системы с опер
		01М03	S010301	Дегенер забол нервной системы с опер
		01М05	S010501	Спец наруш мозг/кровообр, без ТИА с опер
		01М08	S010801	Забол внутричереп и периф нервов с опер
		01М14	S011401	Травмы черепа и мозга с опер, реан >3 сут
			S011402	Травмы черепа и мозга с опер
		01М99	S019901	Др забол нервной сист с опер, реан >3 сут
			S019902	Др забол нервной сист с опер
		БДК01	D01MD01	Бол нерв сист, до сут, опер
A01.063	Гемисферотомия функциональная микрохирургическая	01М02	S010201	Н/О нервной системы с опер, реан >3 сут
			S010202	Новообразования нервной системы с опер
		01М03	S010301	Дегенер забол нервной системы с опер
		01М05	S010501	Спец наруш мозг/кровообр, без ТИА с опер
		01М08	S010801	Забол внутричереп и периф нервов с опер
		01М14	S011401	Травмы черепа и мозга с опер, реан >3 сут
			S011402	Травмы черепа и мозга с опер
		01М99	S019901	Др забол нервной сист с опер, реан >3 сут
			S019902	Др забол нервной сист с опер
A01.064	Имплантация программируемой системы в область блуждающего нерва	01М02	S010201	Н/О нервной системы с опер, реан >3 сут
			S010202	Новообразования нервной системы с опер
		01М03	S010301	Дегенер забол нервной системы с опер
		01М05	S010501	Спец наруш мозг/кровообр, без ТИА с опер
		01М08	S010801	Забол внутричереп и периф нервов с опер

		01M14	S011401	Травмы черепа и мозга с опер, реан >3 сут
			S011402	Травмы черепа и мозга с опер
		01M99	S019901	Др забол нервной сист с опер, реан >3 сут
			S019902	Др забол нервной сист с опер
A01.065	Люмбо-перитонеальное шунтирование	01M02	S010201	Н/О нервной системы с опер, реан >3 сут
			S010202	Новообразования нервной системы с опер
		01M03	S010301	Дегенер забол нервной системы с опер
		01M05	S010501	Спец наруш мозг/кровообр, без ТИА с опер
		01M08	S010801	Забол внутричереп и периф нервов с опер
		01M14	S011401	Травмы черепа и мозга с опер, реан >3 сут
			S011402	Травмы черепа и мозга с опер
		01M99	S019901	Др забол нервной сист с опер, реан >3 сут
			S019902	Др забол нервной сист с опер
A01.066	Люмбальный дренаж наружный	01M02	S010201	Н/О нервной системы с опер, реан >3 сут
			S010202	Новообразования нервной системы с опер
		01M03	S010301	Дегенер забол нервной системы с опер
		01M05	S010501	Спец наруш мозг/кровообр, без ТИА с опер
		01M08	S010801	Забол внутричереп и периф нервов с опер
		01M14	S011401	Травмы черепа и мозга с опер, реан >3 сут
			S011402	Травмы черепа и мозга с опер
		01M99	S019901	Др забол нервной сист с опер, реан >3 сут
			S019902	Др забол нервной сист с опер
		БДК01	D01MD01	Бол нерв сист, до сут, опер
A01.067	Дренирование боковых желудочков головного мозга наружное	01M02	S010201	Н/О нервной системы с опер, реан >3 сут
			S010202	Новообразования нервной системы с опер
		01M03	S010301	Дегенер забол нервной системы с опер
		01M05	S010501	Спец наруш мозг/кровообр, без ТИА с опер
		01M08	S010801	Забол внутричереп и периф нервов с опер
		01M14	S011401	Травмы черепа и мозга с опер, реан >3 сут
			S011402	Травмы черепа и мозга с опер
		01M99	S019901	Др забол нервной сист с опер, реан >3 сут
			S019902	Др забол нервной сист с опер
A01.068	Удаление гематомы хиазмально-селлярной области	01M02	S010201	Н/О нервной системы с опер, реан >3 сут
			S010202	Новообразования нервной системы с опер
		01M03	S010301	Дегенер забол нервной системы с опер
		01M05	S010501	Спец наруш мозг/кровообр, без ТИА с опер
		01M08	S010801	Забол внутричереп и периф нервов с опер
		01M14	S011401	Травмы черепа и мозга с опер, реан >3 сут
			S011402	Травмы черепа и мозга с опер
		01M99	S019901	Др забол нервной сист с опер, реан >3 сут
			S019902	Др забол нервной сист с опер
		БДК01	D01MD01	Бол нерв сист, до сут, опер
A01.069	Трансназальное удаление гематомы хиазмально-селлярной области	01M02	S010201	Н/О нервной системы с опер, реан >3 сут
			S010202	Новообразования нервной системы с опер
		01M03	S010301	Дегенер забол нервной системы с опер
		01M05	S010501	Спец наруш мозг/кровообр, без ТИА с опер
		01M08	S010801	Забол внутричереп и периф нервов с опер

		01M14	S011401	Травмы черепа и мозга с опер, реан >3 сут
			S011402	Травмы черепа и мозга с опер
		01M99	S019901	Др забол нервной сист с опер, реан >3 сут
			S019902	Др забол нервной сист с опер
		БДК01	D01MD01	Бол нерв сист, до сут, опер
A01.070	Транскраниальное удаление гематомы хиазмально-селлярной области	01M02	S010201	Н/О нервной системы с опер, реан >3 сут
			S010202	Новообразования нервной системы с опер
		01M03	S010301	Дегенер забол нервной системы с опер
		01M05	S010501	Спец наруш мозг/кровообр, без ТИА с опер
		01M08	S010801	Забол внутричереп и периф нервов с опер
		01M14	S011401	Травмы черепа и мозга с опер, реан >3 сут
			S011402	Травмы черепа и мозга с опер
		01M99	S019901	Др забол нервной сист с опер, реан >3 сут
			S019902	Др забол нервной сист с опер
		БДК01	D01MD01	Бол нерв сист, до сут, опер
A01.071	Пластика ликворной фистулы	01M02	S010201	Н/О нервной системы с опер, реан >3 сут
			S010202	Новообразования нервной системы с опер
		01M03	S010301	Дегенер забол нервной системы с опер
		01M05	S010501	Спец наруш мозг/кровообр, без ТИА с опер
		01M08	S010801	Забол внутричереп и периф нервов с опер
		01M14	S011401	Травмы черепа и мозга с опер, реан >3 сут
			S011402	Травмы черепа и мозга с опер
		01M99	S019901	Др забол нервной сист с опер, реан >3 сут
			S019902	Др забол нервной сист с опер
A01.072	Эндоскопическая эндоназальная пластика ликворной фистулы основания черепа	01M02	S010201	Н/О нервной системы с опер, реан >3 сут
			S010202	Новообразования нервной системы с опер
		01M03	S010301	Дегенер забол нервной системы с опер
		01M05	S010501	Спец наруш мозг/кровообр, без ТИА с опер
		01M08	S010801	Забол внутричереп и периф нервов с опер
		01M14	S011401	Травмы черепа и мозга с опер, реан >3 сут
			S011402	Травмы черепа и мозга с опер
		01M99	S019901	Др забол нервной сист с опер, реан >3 сут
			S019902	Др забол нервной сист с опер
A01.073	Эндоскопическая пластика ликворных фистул	01M02	S010201	Н/О нервной системы с опер, реан >3 сут
			S010202	Новообразования нервной системы с опер
		01M03	S010301	Дегенер забол нервной системы с опер
		01M05	S010501	Спец наруш мозг/кровообр, без ТИА с опер
		01M08	S010801	Забол внутричереп и периф нервов с опер
		01M14	S011401	Травмы черепа и мозга с опер, реан >3 сут
			S011402	Травмы черепа и мозга с опер
		01M99	S019901	Др забол нервной сист с опер, реан >3 сут
			S019902	Др забол нервной сист с опер
A01.074	Трансназальная пластика ликворных фистул	01M02	S010201	Н/О нервной системы с опер, реан >3 сут
			S010202	Новообразования нервной системы с опер
		01M03	S010301	Дегенер забол нервной системы с опер
		01M05	S010501	Спец наруш мозг/кровообр, без ТИА с опер
		01M08	S010801	Забол внутричереп и периф нервов с опер

		01M14	S011401	Травмы черепа и мозга с опер, реан >3 сут
			S011402	Травмы черепа и мозга с опер
		01M99	S019901	Др забол нервной сист с опер, реан >3 сут
			S019902	Др забол нервной сист с опер
A01.075	Установка баллон-катетера в пазуху основной кости	01M02	S010201	Н/О нервной системы с опер, реан >3 сут
			S010202	Новообразования нервной системы с опер
		01M03	S010301	Дегенер забол нервной системы с опер
		01M05	S010501	Спец наруш мозг/кровообр, без ТИА с опер
		01M08	S010801	Забол внутричереп и периф нервов с опер
		01M14	S011401	Травмы черепа и мозга с опер, реан >3 сут
			S011402	Травмы черепа и мозга с опер
		01M99	S019901	Др забол нервной сист с опер, реан >3 сут
			S019902	Др забол нервной сист с опер
		БДК01	D01MD01	Бол нерв сист, до сут, опер
A01.076	Пластика ликворной фистулы основания черепа эндоназальная с использованием видеоэндоскопических технологий	01M02	S010201	Н/О нервной системы с опер, реан >3 сут
			S010202	Новообразования нервной системы с опер
		01M03	S010301	Дегенер забол нервной системы с опер
		01M05	S010501	Спец наруш мозг/кровообр, без ТИА с опер
		01M08	S010801	Забол внутричереп и периф нервов с опер
		01M14	S011401	Травмы черепа и мозга с опер, реан >3 сут
			S011402	Травмы черепа и мозга с опер
		01M99	S019901	Др забол нервной сист с опер, реан >3 сут
			S019902	Др забол нервной сист с опер
		БДК01	D01MD01	Бол нерв сист, до сут, опер
A01.077	Установка вентрикулярного дренажа наружного	01M02	S010201	Н/О нервной системы с опер, реан >3 сут
			S010202	Новообразования нервной системы с опер
		01M03	S010301	Дегенер забол нервной системы с опер
		01M05	S010501	Спец наруш мозг/кровообр, без ТИА с опер
		01M08	S010801	Забол внутричереп и периф нервов с опер
		01M14	S011401	Травмы черепа и мозга с опер, реан >3 сут
			S011402	Травмы черепа и мозга с опер
		01M99	S019901	Др забол нервной сист с опер, реан >3 сут
			S019902	Др забол нервной сист с опер
		БДК01	D01MD01	Бол нерв сист, до сут, опер
A01.078	Вентрикуло-перитонеальное шунтирование	01M02	S010201	Н/О нервной системы с опер, реан >3 сут
			S010202	Новообразования нервной системы с опер
		01M03	S010301	Дегенер забол нервной системы с опер
		01M05	S010501	Спец наруш мозг/кровообр, без ТИА с опер
		01M08	S010801	Забол внутричереп и периф нервов с опер
		01M14	S011401	Травмы черепа и мозга с опер, реан >3 сут
			S011402	Травмы черепа и мозга с опер
		01M99	S019901	Др забол нервной сист с опер, реан >3 сут
			S019902	Др забол нервной сист с опер
A01.079	Цистоперитонеальное шунтирование	01M02	S010201	Н/О нервной системы с опер, реан >3 сут
			S010202	Новообразования нервной системы с опер
		01M03	S010301	Дегенер забол нервной системы с опер
		01M05	S010501	Спец наруш мозг/кровообр, без ТИА с опер

		01М08	S010801	Забол внутричереп и периф нервов с опер
		01М14	S011401	Травмы черепа и мозга с опер, реан >3 сут
			S011402	Травмы черепа и мозга с опер
		01М99	S019901	Др забол нервной сист с опер, реан >3 сут
			S019902	Др забол нервной сист с опер
		БДК01	D01MD01	Бол нерв сист, до сут, опер
A01.080	Цисто-вентрикулярное дренирование	01М02	S010201	Н/О нервной системы с опер, реан >3 сут
			S010202	Новообразования нервной системы с опер
		01М03	S010301	Дегенер забол нервной системы с опер
		01М05	S010501	Спец наруш мозг/кровообр, без ТИА с опер
		01М08	S010801	Забол внутричереп и периф нервов с опер
		01М14	S011401	Травмы черепа и мозга с опер, реан >3 сут
			S011402	Травмы черепа и мозга с опер
		01М99	S019901	Др забол нервной сист с опер, реан >3 сут
			S019902	Др забол нервной сист с опер
		БДК01	D01MD01	Бол нерв сист, до сут, опер
A01.081	Цистоцистернальное дренирование	01М02	S010201	Н/О нервной системы с опер, реан >3 сут
			S010202	Новообразования нервной системы с опер
		01М03	S010301	Дегенер забол нервной системы с опер
		01М05	S010501	Спец наруш мозг/кровообр, без ТИА с опер
		01М08	S010801	Забол внутричереп и периф нервов с опер
		01М14	S011401	Травмы черепа и мозга с опер, реан >3 сут
			S011402	Травмы черепа и мозга с опер
		01М99	S019901	Др забол нервной сист с опер, реан >3 сут
			S019902	Др забол нервной сист с опер
		БДК01	D01MD01	Бол нерв сист, до сут, опер
A01.082	Дренирование опухолевых кист полости черепа	01М02	S010201	Н/О нервной системы с опер, реан >3 сут
			S010202	Новообразования нервной системы с опер
		01М03	S010301	Дегенер забол нервной системы с опер
		01М05	S010501	Спец наруш мозг/кровообр, без ТИА с опер
		01М08	S010801	Забол внутричереп и периф нервов с опер
		01М14	S011401	Травмы черепа и мозга с опер, реан >3 сут
			S011402	Травмы черепа и мозга с опер
		01М99	S019901	Др забол нервной сист с опер, реан >3 сут
			S019902	Др забол нервной сист с опер
A01.083	Фенестрация стенок кисты с использованием видеоэндоскопических технологий	01М02	S010201	Н/О нервной системы с опер, реан >3 сут
			S010202	Новообразования нервной системы с опер
		01М03	S010301	Дегенер забол нервной системы с опер
		01М05	S010501	Спец наруш мозг/кровообр, без ТИА с опер
		01М08	S010801	Забол внутричереп и периф нервов с опер
		01М14	S011401	Травмы черепа и мозга с опер, реан >3 сут
			S011402	Травмы черепа и мозга с опер
		01М99	S019901	Др забол нервной сист с опер, реан >3 сут
			S019902	Др забол нервной сист с опер
A01.084	Дренирование кист полости черепа	01М02	S010201	Н/О нервной системы с опер, реан >3 сут
			S010202	Новообразования нервной системы с опер
		01М03	S010301	Дегенер забол нервной системы с опер

		01M05	S010501	Спец наруш мозг/кровообр, без ТИА с опер
		01M08	S010801	Забол внутричереп и периф нервов с опер
		01M14	S011401	Травмы черепа и мозга с опер, реан >3 сут
			S011402	Травмы черепа и мозга с опер
		01M99	S019901	Др забол нервной сист с опер, реан >3 сут
			S019902	Др забол нервной сист с опер
A01.085	Удаление новообразования ствола головного мозга	01M02	S010201	Н/О нервной системы с опер, реан >3 сут
			S010202	Новообразования нервной системы с опер
		01M03	S010301	Дегенер забол нервной системы с опер
		01M05	S010501	Спец наруш мозг/кровообр, без ТИА с опер
		01M08	S010801	Забол внутричереп и периф нервов с опер
		01M14	S011401	Травмы черепа и мозга с опер, реан >3 сут
			S011402	Травмы черепа и мозга с опер
		01M99	S019901	Др забол нервной сист с опер, реан >3 сут
			S019902	Др забол нервной сист с опер
A01.086	Удаление новообразования ствола головного мозга микрохирургическое	01M02	S010201	Н/О нервной системы с опер, реан >3 сут
			S010202	Новообразования нервной системы с опер
		01M03	S010301	Дегенер забол нервной системы с опер
		01M05	S010501	Спец наруш мозг/кровообр, без ТИА с опер
		01M08	S010801	Забол внутричереп и периф нервов с опер
		01M14	S011401	Травмы черепа и мозга с опер, реан >3 сут
			S011402	Травмы черепа и мозга с опер
		01M99	S019901	Др забол нервной сист с опер, реан >3 сут
			S019902	Др забол нервной сист с опер
A01.087	Удаление новообразования ствола головного мозга с применением микрохирургической техники и интраоперационной навигации	01M02	S010201	Н/О нервной системы с опер, реан >3 сут
			S010202	Новообразования нервной системы с опер
		01M03	S010301	Дегенер забол нервной системы с опер
		01M05	S010501	Спец наруш мозг/кровообр, без ТИА с опер
		01M08	S010801	Забол внутричереп и периф нервов с опер
		01M14	S011401	Травмы черепа и мозга с опер, реан >3 сут
			S011402	Травмы черепа и мозга с опер
		01M99	S019901	Др забол нервной сист с опер, реан >3 сут
			S019902	Др забол нервной сист с опер
A01.088	Удаление новообразования мозжечка и IV желудочка головного мозга	01M02	S010201	Н/О нервной системы с опер, реан >3 сут
			S010202	Новообразования нервной системы с опер
		01M03	S010301	Дегенер забол нервной системы с опер
		01M05	S010501	Спец наруш мозг/кровообр, без ТИА с опер
		01M08	S010801	Забол внутричереп и периф нервов с опер
		01M14	S011401	Травмы черепа и мозга с опер, реан >3 сут
			S011402	Травмы черепа и мозга с опер
		01M99	S019901	Др забол нервной сист с опер, реан >3 сут
			S019902	Др забол нервной сист с опер
A01.089	Удаление новообразования мозжечка и IV желудочка с применением микрохирургической техники	01M02	S010201	Н/О нервной системы с опер, реан >3 сут
			S010202	Новообразования нервной системы с опер
		01M03	S010301	Дегенер забол нервной системы с опер
		01M05	S010501	Спец наруш мозг/кровообр, без ТИА с опер
		01M08	S010801	Забол внутричереп и периф нервов с опер

	и техники	01M14	S011401	Травмы черепа и мозга с опер, реан >3 сут
			S011402	Травмы черепа и мозга с опер
		01M99	S019901	Др забол нервной сист с опер, реан >3 сут
			S019902	Др забол нервной сист с опер
A01.090	Удаление новообразования мозжечка и IV желудочка с применением микрохирургической техники и интраоперационной навигации	01M02	S010201	Н/О нервной системы с опер, реан >3 сут
			S010202	Новообразования нервной системы с опер
		01M03	S010301	Дегенер забол нервной системы с опер
		01M05	S010501	Спец наруш мозг/кровообр, без ТИА с опер
		01M08	S010801	Забол внутричереп и периф нервов с опер
		01M14	S011401	Травмы черепа и мозга с опер, реан >3 сут
			S011402	Травмы черепа и мозга с опер
		01M99	S019901	Др забол нервной сист с опер, реан >3 сут
			S019902	Др забол нервной сист с опер
A01.091	Удаление новообразования больших полушарий головного мозга	01M02	S010201	Н/О нервной системы с опер, реан >3 сут
			S010202	Новообразования нервной системы с опер
		01M03	S010301	Дегенер забол нервной системы с опер
		01M05	S010501	Спец наруш мозг/кровообр, без ТИА с опер
		01M08	S010801	Забол внутричереп и периф нервов с опер
		01M14	S011401	Травмы черепа и мозга с опер, реан >3 сут
			S011402	Травмы черепа и мозга с опер
		01M99	S019901	Др забол нервной сист с опер, реан >3 сут
			S019902	Др забол нервной сист с опер
A01.092	Удаление новообразования больших полушарий головного мозга с применением микрохирургической техники	01M02	S010201	Н/О нервной системы с опер, реан >3 сут
			S010202	Новообразования нервной системы с опер
		01M03	S010301	Дегенер забол нервной системы с опер
		01M05	S010501	Спец наруш мозг/кровообр, без ТИА с опер
		01M08	S010801	Забол внутричереп и периф нервов с опер
		01M14	S011401	Травмы черепа и мозга с опер, реан >3 сут
			S011402	Травмы черепа и мозга с опер
		01M99	S019901	Др забол нервной сист с опер, реан >3 сут
			S019902	Др забол нервной сист с опер
A01.093	Удаление новообразования больших полушарий головного мозга с применением микрохирургической техники и интраоперационной навигации	01M02	S010201	Н/О нервной системы с опер, реан >3 сут
			S010202	Новообразования нервной системы с опер
		01M03	S010301	Дегенер забол нервной системы с опер
		01M05	S010501	Спец наруш мозг/кровообр, без ТИА с опер
		01M08	S010801	Забол внутричереп и периф нервов с опер
		01M14	S011401	Травмы черепа и мозга с опер, реан >3 сут
			S011402	Травмы черепа и мозга с опер
		01M99	S019901	Др забол нервной сист с опер, реан >3 сут
			S019902	Др забол нервной сист с опер
A01.094	Удаление новообразования головного мозга срединно-глубинной локализации	01M02	S010201	Н/О нервной системы с опер, реан >3 сут
			S010202	Новообразования нервной системы с опер
		01M03	S010301	Дегенер забол нервной системы с опер
		01M05	S010501	Спец наруш мозг/кровообр, без ТИА с опер
		01M08	S010801	Забол внутричереп и периф нервов с опер
		01M14	S011401	Травмы черепа и мозга с опер, реан >3 сут
			S011402	Травмы черепа и мозга с опер

		01M99	S019901	Др забол нервной сист с опер, реан >3 сут
			S019902	Др забол нервной сист с опер
A01.095	Удаление новообразования головного мозга срединно-глубинной локализации с применением микрохирургической техники	01M02	S010201	Н/О нервной системы с опер, реан >3 сут
			S010202	Новообразования нервной системы с опер
		01M03	S010301	Дегенер забол нервной системы с опер
		01M05	S010501	Спец наруш мозг/кровообр, без ТИА с опер
		01M08	S010801	Забол внутричереп и периф нервов с опер
		01M14	S011401	Травмы черепа и мозга с опер, реан >3 сут
			S011402	Травмы черепа и мозга с опер
		01M99	S019901	Др забол нервной сист с опер, реан >3 сут
			S019902	Др забол нервной сист с опер
A01.096	Удаление новообразования головного мозга срединно-глубинной локализации с применением микрохирургической техники и интраоперационной навигации	01M02	S010201	Н/О нервной системы с опер, реан >3 сут
			S010202	Новообразования нервной системы с опер
		01M03	S010301	Дегенер забол нервной системы с опер
		01M05	S010501	Спец наруш мозг/кровообр, без ТИА с опер
		01M08	S010801	Забол внутричереп и периф нервов с опер
		01M14	S011401	Травмы черепа и мозга с опер, реан >3 сут
			S011402	Травмы черепа и мозга с опер
		01M99	S019901	Др забол нервной сист с опер, реан >3 сут
			S019902	Др забол нервной сист с опер
A01.097	Эндоскопическое удаление новообразования головного мозга срединно-глубинной локализации	01M02	S010201	Н/О нервной системы с опер, реан >3 сут
			S010202	Новообразования нервной системы с опер
		01M03	S010301	Дегенер забол нервной системы с опер
		01M05	S010501	Спец наруш мозг/кровообр, без ТИА с опер
		01M08	S010801	Забол внутричереп и периф нервов с опер
		01M14	S011401	Травмы черепа и мозга с опер, реан >3 сут
			S011402	Травмы черепа и мозга с опер
		01M99	S019901	Др забол нервной сист с опер, реан >3 сут
			S019902	Др забол нервной сист с опер
A01.098	Удаление новообразования желудочков мозга	01M02	S010201	Н/О нервной системы с опер, реан >3 сут
			S010202	Новообразования нервной системы с опер
		01M03	S010301	Дегенер забол нервной системы с опер
		01M05	S010501	Спец наруш мозг/кровообр, без ТИА с опер
		01M08	S010801	Забол внутричереп и периф нервов с опер
		01M14	S011401	Травмы черепа и мозга с опер, реан >3 сут
			S011402	Травмы черепа и мозга с опер
		01M99	S019901	Др забол нервной сист с опер, реан >3 сут
			S019902	Др забол нервной сист с опер
A01.099	Удаление новообразования желудочков мозга с применением микрохирургической техники	01M02	S010201	Н/О нервной системы с опер, реан >3 сут
			S010202	Новообразования нервной системы с опер
		01M03	S010301	Дегенер забол нервной системы с опер
		01M05	S010501	Спец наруш мозг/кровообр, без ТИА с опер
		01M08	S010801	Забол внутричереп и периф нервов с опер
		01M14	S011401	Травмы черепа и мозга с опер, реан >3 сут
			S011402	Травмы черепа и мозга с опер
		01M99	S019901	Др забол нервной сист с опер, реан >3 сут
			S019902	Др забол нервной сист с опер

A01.100	Удаление новообразования желудочков мозга с применением микрохирургической техники и интраоперационной навигации	01M02	S010201	Н/О нервной системы с опер, реан >3 сут
			S010202	Новообразования нервной системы с опер
		01M03	S010301	Дегенер забол нервной системы с опер
		01M05	S010501	Спец наруш мозг/кровообр, без ТИА с опер
		01M08	S010801	Забол внутричереп и периф нервов с опер
		01M14	S011401	Травмы черепа и мозга с опер, реан >3 сут
			S011402	Травмы черепа и мозга с опер
		01M99	S019901	Др забол нервной сист с опер, реан >3 сут
			S019902	Др забол нервной сист с опер
A01.101	Эндоскопическое удаление новообразования желудочков мозга	01M02	S010201	Н/О нервной системы с опер, реан >3 сут
			S010202	Новообразования нервной системы с опер
		01M03	S010301	Дегенер забол нервной системы с опер
		01M05	S010501	Спец наруш мозг/кровообр, без ТИА с опер
		01M08	S010801	Забол внутричереп и периф нервов с опер
		01M14	S011401	Травмы черепа и мозга с опер, реан >3 сут
			S011402	Травмы черепа и мозга с опер
		01M99	S019901	Др забол нервной сист с опер, реан >3 сут
			S019902	Др забол нервной сист с опер
A01.102	Удаление новообразования краниофарингеального протока	01M02	S010201	Н/О нервной системы с опер, реан >3 сут
			S010202	Новообразования нервной системы с опер
		01M03	S010301	Дегенер забол нервной системы с опер
		01M05	S010501	Спец наруш мозг/кровообр, без ТИА с опер
		01M08	S010801	Забол внутричереп и периф нервов с опер
		01M14	S011401	Травмы черепа и мозга с опер, реан >3 сут
			S011402	Травмы черепа и мозга с опер
		01M99	S019901	Др забол нервной сист с опер, реан >3 сут
			S019902	Др забол нервной сист с опер
A01.103	Удаление новообразования краниофарингеального протока с применением микрохирургической техники	01M02	S010201	Н/О нервной системы с опер, реан >3 сут
			S010202	Новообразования нервной системы с опер
		01M03	S010301	Дегенер забол нервной системы с опер
		01M05	S010501	Спец наруш мозг/кровообр, без ТИА с опер
		01M08	S010801	Забол внутричереп и периф нервов с опер
		01M14	S011401	Травмы черепа и мозга с опер, реан >3 сут
			S011402	Травмы черепа и мозга с опер
		01M99	S019901	Др забол нервной сист с опер, реан >3 сут
			S019902	Др забол нервной сист с опер
A01.104	Удаление новообразования краниофарингеального протока с применением микрохирургической техники и интраоперационной навигации	01M02	S010201	Н/О нервной системы с опер, реан >3 сут
			S010202	Новообразования нервной системы с опер
		01M03	S010301	Дегенер забол нервной системы с опер
		01M05	S010501	Спец наруш мозг/кровообр, без ТИА с опер
		01M08	S010801	Забол внутричереп и периф нервов с опер
		01M14	S011401	Травмы черепа и мозга с опер, реан >3 сут
			S011402	Травмы черепа и мозга с опер
		01M99	S019901	Др забол нервной сист с опер, реан >3 сут
			S019902	Др забол нервной сист с опер
A01.105	Удаление новообразования IV желудочка с	01M02	S010201	Н/О нервной системы с опер, реан >3 сут
			S010202	Новообразования нервной системы с опер

	IV желудочка с применением микрохирургической техники и с нейрофизиологическим контролем/мониторингом	01M03	S010301	Дегенер забол нервной системы с опер
		01M05	S010501	Спец наруш мозг/кровообр, без ТИА с опер
		01M08	S010801	Забол внутричереп и периф нервов с опер
		01M14	S011401	Травмы черепа и мозга с опер, реан >3 сут
			S011402	Травмы черепа и мозга с опер
		01M99	S019901	Др забол нервной сист с опер, реан >3 сут
			S019902	Др забол нервной сист с опер
A01.106	Удаление новообразования хиазмально-селлярной области и III желудочка головного мозга	01M02	S010201	Н/О нервной системы с опер, реан >3 сут
			S010202	Новообразования нервной системы с опер
		01M03	S010301	Дегенер забол нервной системы с опер
		01M05	S010501	Спец наруш мозг/кровообр, без ТИА с опер
		01M08	S010801	Забол внутричереп и периф нервов с опер
		01M14	S011401	Травмы черепа и мозга с опер, реан >3 сут
			S011402	Травмы черепа и мозга с опер
		01M99	S019901	Др забол нервной сист с опер, реан >3 сут
			S019902	Др забол нервной сист с опер
A01.107	Деструкция подкорковых структур головного мозга	01M02	S010201	Н/О нервной системы с опер, реан >3 сут
			S010202	Новообразования нервной системы с опер
		01M03	S010301	Дегенер забол нервной системы с опер
		01M05	S010501	Спец наруш мозг/кровообр, без ТИА с опер
		01M08	S010801	Забол внутричереп и периф нервов с опер
		01M14	S011401	Травмы черепа и мозга с опер, реан >3 сут
			S011402	Травмы черепа и мозга с опер
		01M99	S019901	Др забол нервной сист с опер, реан >3 сут
			S019902	Др забол нервной сист с опер
		БДК01	D01MD01	Бол нерв сист, до сут, опер
A01.108	Удаление кавернозной ангиомы головного мозга	01M02	S010201	Н/О нервной системы с опер, реан >3 сут
			S010202	Новообразования нервной системы с опер
		01M03	S010301	Дегенер забол нервной системы с опер
		01M05	S010501	Спец наруш мозг/кровообр, без ТИА с опер
		01M08	S010801	Забол внутричереп и периф нервов с опер
		01M14	S011401	Травмы черепа и мозга с опер, реан >3 сут
			S011402	Травмы черепа и мозга с опер
		01M99	S019901	Др забол нервной сист с опер, реан >3 сут
			S019902	Др забол нервной сист с опер
A01.109	Удаление кавернозной ангиомы головного мозга с применением микрохирургической техники	01M02	S010201	Н/О нервной системы с опер, реан >3 сут
			S010202	Новообразования нервной системы с опер
		01M03	S010301	Дегенер забол нервной системы с опер
		01M05	S010501	Спец наруш мозг/кровообр, без ТИА с опер
		01M08	S010801	Забол внутричереп и периф нервов с опер
		01M14	S011401	Травмы черепа и мозга с опер, реан >3 сут
			S011402	Травмы черепа и мозга с опер
		01M99	S019901	Др забол нервной сист с опер, реан >3 сут
			S019902	Др забол нервной сист с опер
A01.110	Удаление кавернозной ангиомы головного мозга с	01M02	S010201	Н/О нервной системы с опер, реан >3 сут
			S010202	Новообразования нервной системы с опер
		01M03	S010301	Дегенер забол нервной системы с опер

	применением микрохирургической техники и интраперационной навигации	01М05	S010501	Спец наруш мозг/кровообр, без ТИА с опер
		01М08	S010801	Забол внутричереп и периф нервов с опер
		01М14	S011401	Травмы черепа и мозга с опер, реан >3 сут
			S011402	Травмы черепа и мозга с опер
		01М99	S019901	Др забол нервной сист с опер, реан >3 сут
			S019902	Др забол нервной сист с опер
A01.111	Стентирование ликворопроводящих путей головного мозга	01М02	S010201	Н/О нервной системы с опер, реан >3 сут
			S010202	Новообразования нервной системы с опер
		01М03	S010301	Дегенер забол нервной системы с опер
		01М05	S010501	Спец наруш мозг/кровообр, без ТИА с опер
		01М08	S010801	Забол внутричереп и периф нервов с опер
		01М14	S011401	Травмы черепа и мозга с опер, реан >3 сут
			S011402	Травмы черепа и мозга с опер
		01М99	S019901	Др забол нервной сист с опер, реан >3 сут
			S019902	Др забол нервной сист с опер
		БДК01	D01MD01	Бол нерв сист, до сут, опер
A01.112	Удаление контузионного очага головного мозга	01М02	S010201	Н/О нервной системы с опер, реан >3 сут
			S010202	Новообразования нервной системы с опер
		01М03	S010301	Дегенер забол нервной системы с опер
		01М05	S010501	Спец наруш мозг/кровообр, без ТИА с опер
		01М08	S010801	Забол внутричереп и периф нервов с опер
		01М14	S011401	Травмы черепа и мозга с опер, реан >3 сут
			S011402	Травмы черепа и мозга с опер
		01М99	S019901	Др забол нервной сист с опер, реан >3 сут
			S019902	Др забол нервной сист с опер
		БДК01	D01MD01	Бол нерв сист, до сут, опер
A02.001	Краниотомия	01М02	S010201	Н/О нервной системы с опер, реан >3 сут
			S010202	Новообразования нервной системы с опер
		01М03	S010301	Дегенер забол нервной системы с опер
		01М05	S010501	Спец наруш мозг/кровообр, без ТИА с опер
		01М08	S010801	Забол внутричереп и периф нервов с опер
		01М14	S011401	Травмы черепа и мозга с опер, реан >3 сут
			S011402	Травмы черепа и мозга с опер
		01М99	S019901	Др забол нервной сист с опер, реан >3 сут
			S019902	Др забол нервной сист с опер
		БДК01	D01MD01	Бол нерв сист, до сут, опер
A02.002	Формирование трепанационных отверстий в костях черепа	01М02	S010201	Н/О нервной системы с опер, реан >3 сут
			S010202	Новообразования нервной системы с опер
		01М03	S010301	Дегенер забол нервной системы с опер
		01М05	S010501	Спец наруш мозг/кровообр, без ТИА с опер
		01М08	S010801	Забол внутричереп и периф нервов с опер
		01М14	S011401	Травмы черепа и мозга с опер, реан >3 сут
			S011402	Травмы черепа и мозга с опер
		01М99	S019901	Др забол нервной сист с опер, реан >3 сут
			S019902	Др забол нервной сист с опер
		БДК01	D01MD01	Бол нерв сист, до сут, опер
A02.003	Иссечение	01М02	S010201	Н/О нервной системы с опер, реан >3 сут

	поврежденных костей черепа		S010202	Новообразования нервной системы с опер
		01М03	S010301	Дегенер забол нервной системы с опер
		01М05	S010501	Спец наруш мозг/кровообр, без ТИА с опер
		01М08	S010801	Забол внутричереп и периф нервов с опер
		01М14	S011401	Травмы черепа и мозга с опер, реан >3 сут
			S011402	Травмы черепа и мозга с опер
		01М99	S019901	Др забол нервной сист с опер, реан >3 сут
			S019902	Др забол нервной сист с опер
		БДК01	D01MD01	Бол нерв сист, до сут, опер
A02.004	Иссечение поврежденных костей черепа с одномоментной пластикой дефекта ауто- или аллотрансплантатом	01М02	S010201	Н/О нервной системы с опер, реан >3 сут
			S010202	Новообразования нервной системы с опер
		01М03	S010301	Дегенер забол нервной системы с опер
		01М05	S010501	Спец наруш мозг/кровообр, без ТИА с опер
		01М08	S010801	Забол внутричереп и периф нервов с опер
		01М14	S011401	Травмы черепа и мозга с опер, реан >3 сут
			S011402	Травмы черепа и мозга с опер
		01М99	S019901	Др забол нервной сист с опер, реан >3 сут
			S019902	Др забол нервной сист с опер
		БДК01	D01MD01	Бол нерв сист, до сут, опер
A02.005	Краниопластика	01М02	S010201	Н/О нервной системы с опер, реан >3 сут
			S010202	Новообразования нервной системы с опер
		01М03	S010301	Дегенер забол нервной системы с опер
		01М05	S010501	Спец наруш мозг/кровообр, без ТИА с опер
		01М08	S010801	Забол внутричереп и периф нервов с опер
		01М14	S011401	Травмы черепа и мозга с опер, реан >3 сут
			S011402	Травмы черепа и мозга с опер
		01М99	S019901	Др забол нервной сист с опер, реан >3 сут
			S019902	Др забол нервной сист с опер
A02.006	Декомпрессивная трепанация	01М02	S010201	Н/О нервной системы с опер, реан >3 сут
			S010202	Новообразования нервной системы с опер
		01М03	S010301	Дегенер забол нервной системы с опер
		01М05	S010501	Спец наруш мозг/кровообр, без ТИА с опер
		01М08	S010801	Забол внутричереп и периф нервов с опер
		01М14	S011401	Травмы черепа и мозга с опер, реан >3 сут
			S011402	Травмы черепа и мозга с опер
		01М99	S019901	Др забол нервной сист с опер, реан >3 сут
			S019902	Др забол нервной сист с опер
A02.007	Декомпрессия краниовертебрального перехода	01М02	S010201	Н/О нервной системы с опер, реан >3 сут
			S010202	Новообразования нервной системы с опер
		01М03	S010301	Дегенер забол нервной системы с опер
		01М05	S010501	Спец наруш мозг/кровообр, без ТИА с опер
		01М08	S010801	Забол внутричереп и периф нервов с опер
		01М14	S011401	Травмы черепа и мозга с опер, реан >3 сут
			S011402	Травмы черепа и мозга с опер
		01М99	S019901	Др забол нервной сист с опер, реан >3 сут
			S019902	Др забол нервной сист с опер
A02.008	Реконструктивные	01М02	S010201	Н/О нервной системы с опер, реан >3 сут

	операции при врожденных грыжах черепа		S010202	Новообразования нервной системы с опер
		01M03	S010301	Дегенер забол нервной системы с опер
		01M05	S010501	Спец наруш мозг/кровообр, без ТИА с опер
		01M08	S010801	Забол внутричереп и периф нервов с опер
		01M14	S011401	Травмы черепа и мозга с опер, реан >3 сут
			S011402	Травмы черепа и мозга с опер
		01M99	S019901	Др забол нервной сист с опер, реан >3 сут
			S019902	Др забол нервной сист с опер
A02.009	Реконструктивные операции при врожденных грыжах черепа с лобноглазничной реконструкцией	01M02	S010201	Н/О нервной системы с опер, реан >3 сут
			S010202	Новообразования нервной системы с опер
		01M03	S010301	Дегенер забол нервной системы с опер
		01M05	S010501	Спец наруш мозг/кровообр, без ТИА с опер
		01M08	S010801	Забол внутричереп и периф нервов с опер
		01M14	S011401	Травмы черепа и мозга с опер, реан >3 сут
			S011402	Травмы черепа и мозга с опер
		01M99	S019901	Др забол нервной сист с опер, реан >3 сут
			S019902	Др забол нервной сист с опер
A02.010	Реконструктивные операции при врожденных грыжах черепа с реконструкцией черепноглазничнол ицевого комплекса	01M02	S010201	Н/О нервной системы с опер, реан >3 сут
			S010202	Новообразования нервной системы с опер
		01M03	S010301	Дегенер забол нервной системы с опер
		01M05	S010501	Спец наруш мозг/кровообр, без ТИА с опер
		01M08	S010801	Забол внутричереп и периф нервов с опер
		01M14	S011401	Травмы черепа и мозга с опер, реан >3 сут
			S011402	Травмы черепа и мозга с опер
		01M99	S019901	Др забол нервной сист с опер, реан >3 сут
			S019902	Др забол нервной сист с опер
A02.011	Реконструктивные операции при врожденных грыжах черепа с реконструкцией костей носа	01M02	S010201	Н/О нервной системы с опер, реан >3 сут
			S010202	Новообразования нервной системы с опер
		01M03	S010301	Дегенер забол нервной системы с опер
		01M05	S010501	Спец наруш мозг/кровообр, без ТИА с опер
		01M08	S010801	Забол внутричереп и периф нервов с опер
		01M14	S011401	Травмы черепа и мозга с опер, реан >3 сут
			S011402	Травмы черепа и мозга с опер
		01M99	S019901	Др забол нервной сист с опер, реан >3 сут
			S019902	Др забол нервной сист с опер
A02.012	Реконструкция	БДК01	S01MD01	Бол нерв сист, опер на костно-мыш сист выс/ур
A02.013	Трепанация черепа	01M02	S010201	Н/О нервной системы с опер, реан >3 сут
			S010202	Новообразования нервной системы с опер
		01M03	S010301	Дегенер забол нервной системы с опер
		01M05	S010501	Спец наруш мозг/кровообр, без ТИА с опер
		01M08	S010801	Забол внутричереп и периф нервов с опер
		01M14	S011401	Травмы черепа и мозга с опер, реан >3 сут
			S011402	Травмы черепа и мозга с опер
		01M99	S019901	Др забол нервной сист с опер, реан >3 сут
			S019902	Др забол нервной сист с опер
		БДК01	D01MD01	Бол нерв сист, до сут, опер
A02.014	Удаление	01M02	S010201	Н/О нервной системы с опер, реан >3 сут

	новоообразования основания черепа		S010202	Новообразования нервной системы с опер
		01M03	S010301	Дегенер забол нервной системы с опер
		01M05	S010501	Спец наруш мозг/кровообр, без ТИА с опер
		01M08	S010801	Забол внутричереп и периф нервов с опер
		01M14	S011401	Травмы черепа и мозга с опер, реан >3 сут
			S011402	Травмы черепа и мозга с опер
		01M99	S019901	Др забол нервной сист с опер, реан >3 сут
			S019902	Др забол нервной сист с опер
A02.015	Удаление новообразования основания черепа микрохирургическое	01M02	S010201	Н/О нервной системы с опер, реан >3 сут
			S010202	Новообразования нервной системы с опер
		01M03	S010301	Дегенер забол нервной системы с опер
		01M05	S010501	Спец наруш мозг/кровообр, без ТИА с опер
		01M08	S010801	Забол внутричереп и периф нервов с опер
		01M14	S011401	Травмы черепа и мозга с опер, реан >3 сут
			S011402	Травмы черепа и мозга с опер
		01M99	S019901	Др забол нервной сист с опер, реан >3 сут
			S019902	Др забол нервной сист с опер
A02.016	Удаление новообразования основания черепа микрохирургическое с пластикой дефекта основания черепа ауто- или искусственными имплантами	01M02	S010201	Н/О нервной системы с опер, реан >3 сут
			S010202	Новообразования нервной системы с опер
		01M03	S010301	Дегенер забол нервной системы с опер
		01M05	S010501	Спец наруш мозг/кровообр, без ТИА с опер
		01M08	S010801	Забол внутричереп и периф нервов с опер
		01M14	S011401	Травмы черепа и мозга с опер, реан >3 сут
			S011402	Травмы черепа и мозга с опер
		01M99	S019901	Др забол нервной сист с опер, реан >3 сут
			S019902	Др забол нервной сист с опер
A02.017	Удаление новообразования основания черепа микрохирургическое трансоральным доступом с пластикой дефекта основания черепа ауто- или искусственными имплантами	01M02	S010201	Н/О нервной системы с опер, реан >3 сут
			S010202	Новообразования нервной системы с опер
		01M03	S010301	Дегенер забол нервной системы с опер
		01M05	S010501	Спец наруш мозг/кровообр, без ТИА с опер
		01M08	S010801	Забол внутричереп и периф нервов с опер
		01M14	S011401	Травмы черепа и мозга с опер, реан >3 сут
			S011402	Травмы черепа и мозга с опер
		01M99	S019901	Др забол нервной сист с опер, реан >3 сут
			S019902	Др забол нервной сист с опер
A02.018	Удаление новообразования основания черепа микрохирургическое трансназальным доступом с пластикой дефекта основания черепа ауто- или искусственными имплантами	01M02	S010201	Н/О нервной системы с опер, реан >3 сут
			S010202	Новообразования нервной системы с опер
		01M03	S010301	Дегенер забол нервной системы с опер
		01M05	S010501	Спец наруш мозг/кровообр, без ТИА с опер
		01M08	S010801	Забол внутричереп и периф нервов с опер
		01M14	S011401	Травмы черепа и мозга с опер, реан >3 сут
			S011402	Травмы черепа и мозга с опер
		01M99	S019901	Др забол нервной сист с опер, реан >3 сут
			S019902	Др забол нервной сист с опер
A02.019	Удаление новообразования основания черепа трансназальное	01M02	S010201	Н/О нервной системы с опер, реан >3 сут
			S010202	Новообразования нервной системы с опер
		01M03	S010301	Дегенер забол нервной системы с опер

	микрохирургическое с применением эндоскопической техники и пластикой дефекта основания черепа ауто- или искусственными	01M05	S010501	Спец наруш мозг/кровообр, без ТИА с опер
		01M08	S010801	Забол внутричереп и периф нервов с опер
		01M14	S011401	Травмы черепа и мозга с опер, реан >3 сут
			S011402	Травмы черепа и мозга с опер
		01M99	S019901	Др забол нервной сист с опер, реан >3 сут
			S019902	Др забол нервной сист с опер
A02.020	Удаление новообразования основания черепа трансназальное микрохирургическое с пластикой дефекта основания черепа ауто- или искусственными имплантами	01M02	S010201	Н/О нервной системы с опер, реан >3 сут
			S010202	Новообразования нервной системы с опер
		01M03	S010301	Дегенер забол нервной системы с опер
		01M05	S010501	Спец наруш мозг/кровообр, без ТИА с опер
		01M08	S010801	Забол внутричереп и периф нервов с опер
		01M14	S011401	Травмы черепа и мозга с опер, реан >3 сут
			S011402	Травмы черепа и мозга с опер
		01M99	S019901	Др забол нервной сист с опер, реан >3 сут
			S019902	Др забол нервной сист с опер
A02.021	Удаление новообразования костей свода черепа	01M02	S010201	Н/О нервной системы с опер, реан >3 сут
			S010202	Новообразования нервной системы с опер
		01M03	S010301	Дегенер забол нервной системы с опер
		01M05	S010501	Спец наруш мозг/кровообр, без ТИА с опер
		01M08	S010801	Забол внутричереп и периф нервов с опер
		01M14	S011401	Травмы черепа и мозга с опер, реан >3 сут
			S011402	Травмы черепа и мозга с опер
		01M99	S019901	Др забол нервной сист с опер, реан >3 сут
			S019902	Др забол нервной сист с опер
A02.022	Пластика верхнего сагиттального синуса	01M02	S010201	Н/О нервной системы с опер, реан >3 сут
			S010202	Новообразования нервной системы с опер
		01M03	S010301	Дегенер забол нервной системы с опер
		01M05	S010501	Спец наруш мозг/кровообр, без ТИА с опер
		01M08	S010801	Забол внутричереп и периф нервов с опер
		01M14	S011401	Травмы черепа и мозга с опер, реан >3 сут
			S011402	Травмы черепа и мозга с опер
		01M99	S019901	Др забол нервной сист с опер, реан >3 сут
			S019902	Др забол нервной сист с опер
A02.023	Пластика дефекта	БДК01	S01MD01	Бол нерв сист, опер на костно-мыш сист выс/ур
A02.024	Пластика дефекта основания черепа	01M02	S010201	Н/О нервной системы с опер, реан >3 сут
			S010202	Новообразования нервной системы с опер
		01M03	S010301	Дегенер забол нервной системы с опер
		01M05	S010501	Спец наруш мозг/кровообр, без ТИА с опер
		01M08	S010801	Забол внутричереп и периф нервов с опер
		01M14	S011401	Травмы черепа и мозга с опер, реан >3 сут
			S011402	Травмы черепа и мозга с опер
		01M99	S019901	Др забол нервной сист с опер, реан >3 сут
			S019902	Др забол нервной сист с опер
A02.025	Пластика дефекта основания черепа с использованием аутотрансплантации костей свода	01M02	S010201	Н/О нервной системы с опер, реан >3 сут
			S010202	Новообразования нервной системы с опер
		01M03	S010301	Дегенер забол нервной системы с опер
		01M05	S010501	Спец наруш мозг/кровообр, без ТИА с опер

	черепа	01М08	S010801	Забол внутричереп и периф нервов с опер
		01М14	S011401	Травмы черепа и мозга с опер, реан >3 сут
			S011402	Травмы черепа и мозга с опер
		01М99	S019901	Др забол нервной сист с опер, реан >3 сут
			S019902	Др забол нервной сист с опер
A02.026	Пластика дефекта свода черепа	01М02	S010201	Н/О нервной системы с опер, реан >3 сут
			S010202	Новообразования нервной системы с опер
		01М03	S010301	Дегенер забол нервной системы с опер
		01М05	S010501	Спец наруш мозг/кровообр, без ТИА с опер
		01М08	S010801	Забол внутричереп и периф нервов с опер
		01М14	S011401	Травмы черепа и мозга с опер, реан >3 сут
			S011402	Травмы черепа и мозга с опер
		01М99	S019901	Др забол нервной сист с опер, реан >3 сут
			S019902	Др забол нервной сист с опер
		БДК01	D01MD01	Бол нерв сист, до сут, опер
A02.027	Пластика дефекта свода черепа с использованием аутотрансплантата из костей свода черепа	01М02	S010201	Н/О нервной системы с опер, реан >3 сут
			S010202	Новообразования нервной системы с опер
		01М03	S010301	Дегенер забол нервной системы с опер
		01М05	S010501	Спец наруш мозг/кровообр, без ТИА с опер
		01М08	S010801	Забол внутричереп и периф нервов с опер
		01М14	S011401	Травмы черепа и мозга с опер, реан >3 сут
			S011402	Травмы черепа и мозга с опер
		01М99	S019901	Др забол нервной сист с опер, реан >3 сут
			S019902	Др забол нервной сист с опер
A02.028	Трефинация черепа	01М02	S010201	Н/О нервной системы с опер, реан >3 сут
			S010202	Новообразования нервной системы с опер
		01М03	S010301	Дегенер забол нервной системы с опер
		01М05	S010501	Спец наруш мозг/кровообр, без ТИА с опер
		01М08	S010801	Забол внутричереп и периф нервов с опер
		01М14	S011401	Травмы черепа и мозга с опер, реан >3 сут
			S011402	Травмы черепа и мозга с опер
		01М99	S019901	Др забол нервной сист с опер, реан >3 сут
			S019902	Др забол нервной сист с опер
		БДК01	D01MD01	Бол нерв сист, до сут, опер
A03.001	Декомпрессивная	БДК01	S01MD01	Бол нерв сист, опер на костно-мыш сист выс/ур
A03.002	Декомпрессивная	БДК01	S01MD01	Бол нерв сист, опер на костно-мыш сист выс/ур
A03.003	Фасетэктомия	БДК01	S01MD03	Бол нерв сист, опер на костно-мыш сист низк/ур
A03.004	Спондилоэктомия	БДК01	S01MD01	Бол нерв сист, опер на костно-мыш сист выс/ур
A03.005	Вертебротомия	БДК01	S01MD01	Бол нерв сист, опер на костно-мыш сист выс/ур
A03.006	Корпорэктомия	БДК01	S01MD01	Бол нерв сист, опер на костно-мыш сист выс/ур
A03.007	Корпорэктомия с	БДК01	S01MD01	Бол нерв сист, опер на костно-мыш сист выс/ур
A03.008	Корпорэктомия с	БДК01	S01MD01	Бол нерв сист, опер на костно-мыш сист выс/ур
A03.009	Удаление позвонка	БДК01	S01MD01	Бол нерв сист, опер на костно-мыш сист выс/ур
A03.010	Резекция позвонка	БДК01	S01MD01	Бол нерв сист, опер на костно-мыш сист выс/ур
A03.011	Резекция позвонка	БДК01	S01MD01	Бол нерв сист, опер на костно-мыш сист выс/ур
A03.012	Иссечение	БДК01	S01MD01	Бол нерв сист, опер на костно-мыш сист выс/ур
A03.013	Иссечение	БДК01	S01MD01	Бол нерв сист, опер на костно-мыш сист выс/ур

A03.014	Артродез	БДК01	S01MD01	Бол нерв сист, опер на костно-мыш сист выс/ур
A03.015	Артродез	БДК01	S01MD01	Бол нерв сист, опер на костно-мыш сист выс/ур
A03.016	Спондилосинтез	БДК01	S01MD01	Бол нерв сист, опер на костно-мыш сист выс/ур
A03.017	Дискэктомия	БДК01	S01MD01	Бол нерв сист, опер на костно-мыш сист выс/ур
A03.018	Дискэктомия с	БДК01	S01MD01	Бол нерв сист, опер на костно-мыш сист выс/ур
A03.019	Протезирование	БДК01	S01MD01	Бол нерв сист, опер на костно-мыш сист выс/ур
A03.020	Динамическая	БДК01	S01MD01	Бол нерв сист, опер на костно-мыш сист выс/ур
A03.021	Пластика позвонка	БДК01	S01MD01	Бол нерв сист, опер на костно-мыш сист выс/ур
A03.022	Вертебропластика	БДК01	S01MD01	Бол нерв сист, опер на костно-мыш сист выс/ур
A03.023	Кифопластика	БДК01	S01MD01	Бол нерв сист, опер на костно-мыш сист выс/ур
A03.024	Стентопластика	БДК01	S01MD01	Бол нерв сист, опер на костно-мыш сист выс/ур
A03.025	Удаление тела	БДК01	S01MD01	Бол нерв сист, опер на костно-мыш сист выс/ур
A03.026	Удаление грыжи	БДК01	S01MD01	Бол нерв сист, опер на костно-мыш сист выс/ур
A03.027	Удаление грыжи	БДК01	S01MD01	Бол нерв сист, опер на костно-мыш сист выс/ур
A03.028	Акципитоспондило	БДК01	S01MD01	Бол нерв сист, опер на костно-мыш сист выс/ур
A03.029	Ригидная фиксация	БДК01	S01MD01	Бол нерв сист, опер на костно-мыш сист выс/ур
A03.030	Трансоральная	БДК01	S01MD01	Бол нерв сист, опер на костно-мыш сист выс/ур
A03.031	Коррекция	БДК01	S01MD01	Бол нерв сист, опер на костно-мыш сист выс/ур
A03.032	Декомпрессия	БДК01	S01MD01	Бол нерв сист, опер на костно-мыш сист выс/ур
A03.033	Ламинопластика	БДК01	S01MD01	Бол нерв сист, опер на костно-мыш сист выс/ур
A03.034	Вертебропластика	БДК01	S01MD01	Бол нерв сист, опер на костно-мыш сист выс/ур
A03.035	Деструкция зоны вхождения задних корешков в спинной мозг	01M02	S010201	Н/О нервной системы с опер, реан >3 сут
			S010202	Новообразования нервной системы с опер
		01M03	S010301	Дегенер забол нервной системы с опер
		01M05	S010501	Спец наруш мозг/кровообр, без ТИА с опер
		01M08	S010801	Забол внутричереп и периф нервов с опер
		01M14	S011401	Травмы черепа и мозга с опер, реан >3 сут
			S011402	Травмы черепа и мозга с опер
		01M99	S019901	Др забол нервной сист с опер, реан >3 сут
			S019902	Др забол нервной сист с опер
A03.036	Декомпрессия позвоночного канала микрохирургическая	01M02	S010201	Н/О нервной системы с опер, реан >3 сут
			S010202	Новообразования нервной системы с опер
		01M03	S010301	Дегенер забол нервной системы с опер
		01M05	S010501	Спец наруш мозг/кровообр, без ТИА с опер
		01M08	S010801	Забол внутричереп и периф нервов с опер
		01M14	S011401	Травмы черепа и мозга с опер, реан >3 сут
			S011402	Травмы черепа и мозга с опер
		01M99	S019901	Др забол нервной сист с опер, реан >3 сут
			S019902	Др забол нервной сист с опер
		БДК01	D01MD01	Бол нерв сист, до сут, опер
A03.037	Декомпрессия позвоночного канала с имплантацией стабилизирующей системы	01M02	S010201	Н/О нервной системы с опер, реан >3 сут
			S010202	Новообразования нервной системы с опер
		01M03	S010301	Дегенер забол нервной системы с опер
		01M05	S010501	Спец наруш мозг/кровообр, без ТИА с опер
		01M08	S010801	Забол внутричереп и периф нервов с опер
		01M14	S011401	Травмы черепа и мозга с опер, реан >3 сут
			S011402	Травмы черепа и мозга с опер

		01M99	S019901	Др забол нервной сист с опер, реан >3 сут
			S019902	Др забол нервной сист с опер
A03.038	Деструкция зоны вхождения задних корешков в спинной мозг	01M02	S010201	Н/О нервной системы с опер, реан >3 сут
			S010202	Новообразования нервной системы с опер
		01M03	S010301	Дегенер забол нервной системы с опер
		01M05	S010501	Спец наруш мозг/кровообр, без ТИА с опер
		01M08	S010801	Забол внутричереп и периф нервов с опер
		01M14	S011401	Травмы черепа и мозга с опер, реан >3 сут
			S011402	Травмы черепа и мозга с опер
		01M99	S019901	Др забол нервной сист с опер, реан >3 сут
			S019902	Др забол нервной сист с опер
A03.039	Удаление абсцессов спинного мозга	01M02	S010201	Н/О нервной системы с опер, реан >3 сут
			S010202	Новообразования нервной системы с опер
		01M03	S010301	Дегенер забол нервной системы с опер
		01M05	S010501	Спец наруш мозг/кровообр, без ТИА с опер
		01M08	S010801	Забол внутричереп и периф нервов с опер
		01M14	S011401	Травмы черепа и мозга с опер, реан >3 сут
			S011402	Травмы черепа и мозга с опер
		01M99	S019901	Др забол нервной сист с опер, реан >3 сут
			S019902	Др забол нервной сист с опер
A03.040	Удаление кист спинного мозга	01M02	S010201	Н/О нервной системы с опер, реан >3 сут
			S010202	Новообразования нервной системы с опер
		01M03	S010301	Дегенер забол нервной системы с опер
		01M05	S010501	Спец наруш мозг/кровообр, без ТИА с опер
		01M08	S010801	Забол внутричереп и периф нервов с опер
		01M14	S011401	Травмы черепа и мозга с опер, реан >3 сут
			S011402	Травмы черепа и мозга с опер
		01M99	S019901	Др забол нервной сист с опер, реан >3 сут
			S019902	Др забол нервной сист с опер
A03.041	Удаление новообразования спинного мозга	01M02	S010201	Н/О нервной системы с опер, реан >3 сут
			S010202	Новообразования нервной системы с опер
		01M03	S010301	Дегенер забол нервной системы с опер
		01M05	S010501	Спец наруш мозг/кровообр, без ТИА с опер
		01M08	S010801	Забол внутричереп и периф нервов с опер
		01M14	S011401	Травмы черепа и мозга с опер, реан >3 сут
			S011402	Травмы черепа и мозга с опер
		01M99	S019901	Др забол нервной сист с опер, реан >3 сут
			S019902	Др забол нервной сист с опер
A03.042	Удаление	БДК01	S01MD01	Бол нерв сист, опер на костно-мыш сист выс/ур
A03.043	Удаление новообразования спинного мозга микрохирургическое	01M02	S010201	Н/О нервной системы с опер, реан >3 сут
			S010202	Новообразования нервной системы с опер
		01M03	S010301	Дегенер забол нервной системы с опер
		01M05	S010501	Спец наруш мозг/кровообр, без ТИА с опер
		01M08	S010801	Забол внутричереп и периф нервов с опер
		01M14	S011401	Травмы черепа и мозга с опер, реан >3 сут
			S011402	Травмы черепа и мозга с опер
		01M99	S019901	Др забол нервной сист с опер, реан >3 сут

			S019902	Др забол нервной сист с опер
A03.044	Микрохирургическое удаление новообразований спинного мозга с применением нейрофизиологического мониторинга	01M02	S010201	Н/О нервной системы с опер, реан >3 сут
			S010202	Новообразования нервной системы с опер
		01M03	S010301	Дегенер забол нервной системы с опер
		01M05	S010501	Спец наруш мозг/кровообр, без ТИА с опер
		01M08	S010801	Забол внутричереп и периф нервов с опер
		01M14	S011401	Травмы черепа и мозга с опер, реан >3 сут
			S011402	Травмы черепа и мозга с опер
		01M99	S019901	Др забол нервной сист с опер, реан >3 сут
			S019902	Др забол нервной сист с опер
A03.045	Микрохирургическое удаление новообразований спинного мозга с применением систем, стабилизирующих позвоночник	01M02	S010201	Н/О нервной системы с опер, реан >3 сут
			S010202	Новообразования нервной системы с опер
		01M03	S010301	Дегенер забол нервной системы с опер
		01M05	S010501	Спец наруш мозг/кровообр, без ТИА с опер
		01M08	S010801	Забол внутричереп и периф нервов с опер
		01M14	S011401	Травмы черепа и мозга с опер, реан >3 сут
			S011402	Травмы черепа и мозга с опер
		01M99	S019901	Др забол нервной сист с опер, реан >3 сут
			S019902	Др забол нервной сист с опер
A03.046	Удаление новообразования оболочек спинного мозга	01M02	S010201	Н/О нервной системы с опер, реан >3 сут
			S010202	Новообразования нервной системы с опер
		01M03	S010301	Дегенер забол нервной системы с опер
		01M05	S010501	Спец наруш мозг/кровообр, без ТИА с опер
		01M08	S010801	Забол внутричереп и периф нервов с опер
		01M14	S011401	Травмы черепа и мозга с опер, реан >3 сут
			S011402	Травмы черепа и мозга с опер
		01M99	S019901	Др забол нервной сист с опер, реан >3 сут
			S019902	Др забол нервной сист с опер
		БДК01	D01MD01	Бол нерв сист, до сут, опер
A03.047	Удаление новообразования оболочек спинного мозга с применением микрохирургической техники	01M02	S010201	Н/О нервной системы с опер, реан >3 сут
			S010202	Новообразования нервной системы с опер
		01M03	S010301	Дегенер забол нервной системы с опер
		01M05	S010501	Спец наруш мозг/кровообр, без ТИА с опер
		01M08	S010801	Забол внутричереп и периф нервов с опер
		01M14	S011401	Травмы черепа и мозга с опер, реан >3 сут
			S011402	Травмы черепа и мозга с опер
		01M99	S019901	Др забол нервной сист с опер, реан >3 сут
			S019902	Др забол нервной сист с опер
A03.048	Имплантация помпы для субарахноидального введения лекарственных препаратов	01M02	S010201	Н/О нервной системы с опер, реан >3 сут
			S010202	Новообразования нервной системы с опер
		01M03	S010301	Дегенер забол нервной системы с опер
		01M05	S010501	Спец наруш мозг/кровообр, без ТИА с опер
		01M08	S010801	Забол внутричереп и периф нервов с опер
		01M14	S011401	Травмы черепа и мозга с опер, реан >3 сут
			S011402	Травмы черепа и мозга с опер
		01M99	S019901	Др забол нервной сист с опер, реан >3 сут
			S019902	Др забол нервной сист с опер

		БДК01	D01MD01	Бол нерв сист, до сут, опер
A03.049	Резекция крестца	БДК01	S01MD01	Бол нерв сист, опер на костно-мыш сист выс/ур
A03.050	Кокцигэктомия	БДК01	S01MD03	Бол нерв сист, опер на костно-мыш сист низк/ур
A03.051	Резекция копчика	БДК01	S01MD02	Бол нерв сист, опер на костно-мыш сист сред/ур
A03.052	Удаление	БДК01	S01MD03	Бол нерв сист, опер на костно-мыш сист низк/ур
A04.001	Декомпрессия корешка черепно-мозгового нерва	01M02	S010201	Н/О нервной системы с опер, реан >3 сут
			S010202	Новообразования нервной системы с опер
		01M03	S010301	Дегенер забол нервной системы с опер
		01M05	S010501	Спец наруш мозг/кровообр, без ТИА с опер
		01M08	S010801	Забол внутричереп и периф нервов с опер
		01M14	S011401	Травмы черепа и мозга с опер, реан >3 сут
			S011402	Травмы черепа и мозга с опер
		01M99	S019901	Др забол нервной сист с опер, реан >3 сут
			S019902	Др забол нервной сист с опер
		БДК01	D01MD01	Бол нерв сист, до сут, опер
A04.002	Декомпрессия корешка черепно-мозгового нерва микроваскулярная с установкой протектора	01M02	S010201	Н/О нервной системы с опер, реан >3 сут
			S010202	Новообразования нервной системы с опер
		01M03	S010301	Дегенер забол нервной системы с опер
		01M05	S010501	Спец наруш мозг/кровообр, без ТИА с опер
		01M08	S010801	Забол внутричереп и периф нервов с опер
		01M14	S011401	Травмы черепа и мозга с опер, реан >3 сут
			S011402	Травмы черепа и мозга с опер
		01M99	S019901	Др забол нервной сист с опер, реан >3 сут
			S019902	Др забол нервной сист с опер
A04.003	Декомпрессия корешка черепно-мозгового нерва при нейроваскулярном конфликте	01M02	S010201	Н/О нервной системы с опер, реан >3 сут
			S010202	Новообразования нервной системы с опер
		01M03	S010301	Дегенер забол нервной системы с опер
		01M05	S010501	Спец наруш мозг/кровообр, без ТИА с опер
		01M08	S010801	Забол внутричереп и периф нервов с опер
		01M14	S011401	Травмы черепа и мозга с опер, реан >3 сут
			S011402	Травмы черепа и мозга с опер
		01M99	S019901	Др забол нервной сист с опер, реан >3 сут
			S019902	Др забол нервной сист с опер
		БДК01	D01MD01	Бол нерв сист, до сут, опер
A04.004	Резекция черепно-лицевого комплекса	01M02	S010201	Н/О нервной системы с опер, реан >3 сут
			S010202	Новообразования нервной системы с опер
		01M03	S010301	Дегенер забол нервной системы с опер
		01M05	S010501	Спец наруш мозг/кровообр, без ТИА с опер
		01M08	S010801	Забол внутричереп и периф нервов с опер
		01M14	S011401	Травмы черепа и мозга с опер, реан >3 сут
			S011402	Травмы черепа и мозга с опер
		01M99	S019901	Др забол нервной сист с опер, реан >3 сут
			S019902	Др забол нервной сист с опер
		БДК01	D01MD01	Бол нерв сист, до сут, опер
A04.005	Резекция черепно-лицевого комплекса с микрохирургическо	01M02	S010201	Н/О нервной системы с опер, реан >3 сут
			S010202	Новообразования нервной системы с опер
		01M03	S010301	Дегенер забол нервной системы с опер

	й пластикой ауто- или искусственными имплантами	01М05	S010501	Спец наруш мозг/кровообр, без ТИА с опер
		01М08	S010801	Забол внутричереп и периф нервов с опер
		01М14	S011401	Травмы черепа и мозга с опер, реан >3 сут
			S011402	Травмы черепа и мозга с опер
		01М99	S019901	Др забол нервной сист с опер, реан >3 сут
			S019902	Др забол нервной сист с опер
		БДК01	D01MD01	Бол нерв сист, до сут, опер
A04.006	Резекция черепно-лицевого комплекса с реконструктивно-пластическим компонентом	01М02	S010201	Н/О нервной системы с опер, реан >3 сут
			S010202	Новообразования нервной системы с опер
		01М03	S010301	Дегенер забол нервной системы с опер
		01М05	S010501	Спец наруш мозг/кровообр, без ТИА с опер
		01М08	S010801	Забол внутричереп и периф нервов с опер
		01М14	S011401	Травмы черепа и мозга с опер, реан >3 сут
			S011402	Травмы черепа и мозга с опер
		01М99	S019901	Др забол нервной сист с опер, реан >3 сут
			S019902	Др забол нервной сист с опер
		БДК01	D01MD01	Бол нерв сист, до сут, опер
A04.007	Резекция черепно-лицевого комплекса с микрохирургической пластикой	01М02	S010201	Н/О нервной системы с опер, реан >3 сут
			S010202	Новообразования нервной системы с опер
		01М03	S010301	Дегенер забол нервной системы с опер
		01М05	S010501	Спец наруш мозг/кровообр, без ТИА с опер
		01М08	S010801	Забол внутричереп и периф нервов с опер
		01М14	S011401	Травмы черепа и мозга с опер, реан >3 сут
			S011402	Травмы черепа и мозга с опер
		01М99	S019901	Др забол нервной сист с опер, реан >3 сут
			S019902	Др забол нервной сист с опер
		БДК01	D01MD01	Бол нерв сист, до сут, опер
A04.008	Резекция черепно-лицевого комплекса с микрохирургической пластикой с использованием видеоэндоскопических технологий	01М02	S010201	Н/О нервной системы с опер, реан >3 сут
			S010202	Новообразования нервной системы с опер
		01М03	S010301	Дегенер забол нервной системы с опер
		01М05	S010501	Спец наруш мозг/кровообр, без ТИА с опер
		01М08	S010801	Забол внутричереп и периф нервов с опер
		01М14	S011401	Травмы черепа и мозга с опер, реан >3 сут
			S011402	Травмы черепа и мозга с опер
		01М99	S019901	Др забол нервной сист с опер, реан >3 сут
			S019902	Др забол нервной сист с опер
		БДК01	D01MD01	Бол нерв сист, до сут, опер
A04.009	Резекция черепно-глазнично-лицевого комплекса	01М02	S010201	Н/О нервной системы с опер, реан >3 сут
			S010202	Новообразования нервной системы с опер
		01М03	S010301	Дегенер забол нервной системы с опер
		01М05	S010501	Спец наруш мозг/кровообр, без ТИА с опер
		01М08	S010801	Забол внутричереп и периф нервов с опер
		01М14	S011401	Травмы черепа и мозга с опер, реан >3 сут
			S011402	Травмы черепа и мозга с опер
		01М99	S019901	Др забол нервной сист с опер, реан >3 сут
			S019902	Др забол нервной сист с опер
		БДК01	D01MD01	Бол нерв сист, до сут, опер

A04.010	Резекция черепно-глазнично-лицевого комплекса с микрохирургической пластикой	01M02	S010201	Н/О нервной системы с опер, реан >3 сут
			S010202	Новообразования нервной системы с опер
		01M03	S010301	Дегенер забол нервной системы с опер
		01M05	S010501	Спец наруш мозг/кровообр, без ТИА с опер
		01M08	S010801	Забол внутричереп и периф нервов с опер
		01M14	S011401	Травмы черепа и мозга с опер, реан >3 сут
			S011402	Травмы черепа и мозга с опер
		01M99	S019901	Др забол нервной сист с опер, реан >3 сут
			S019902	Др забол нервной сист с опер
A04.011	Резекция черепно-глазнично-лицевого комплекса с микрохирургической пластикой с использованием видеоэндоскопических технологий	01M02	S010201	Н/О нервной системы с опер, реан >3 сут
			S010202	Новообразования нервной системы с опер
		01M03	S010301	Дегенер забол нервной системы с опер
		01M05	S010501	Спец наруш мозг/кровообр, без ТИА с опер
		01M08	S010801	Забол внутричереп и периф нервов с опер
		01M14	S011401	Травмы черепа и мозга с опер, реан >3 сут
			S011402	Травмы черепа и мозга с опер
		01M99	S019901	Др забол нервной сист с опер, реан >3 сут
			S019902	Др забол нервной сист с опер
A04.012	Удаление новообразования черепных нервов	01M02	S010201	Н/О нервной системы с опер, реан >3 сут
			S010202	Новообразования нервной системы с опер
		01M03	S010301	Дегенер забол нервной системы с опер
		01M05	S010501	Спец наруш мозг/кровообр, без ТИА с опер
		01M08	S010801	Забол внутричереп и периф нервов с опер
		01M14	S011401	Травмы черепа и мозга с опер, реан >3 сут
			S011402	Травмы черепа и мозга с опер
		01M99	S019901	Др забол нервной сист с опер, реан >3 сут
			S019902	Др забол нервной сист с опер
A04.013	Удаление новообразования черепных нервов с применением микрохирургической техники	01M02	S010201	Н/О нервной системы с опер, реан >3 сут
			S010202	Новообразования нервной системы с опер
		01M03	S010301	Дегенер забол нервной системы с опер
		01M05	S010501	Спец наруш мозг/кровообр, без ТИА с опер
		01M08	S010801	Забол внутричереп и периф нервов с опер
		01M14	S011401	Травмы черепа и мозга с опер, реан >3 сут
			S011402	Травмы черепа и мозга с опер
		01M99	S019901	Др забол нервной сист с опер, реан >3 сут
			S019902	Др забол нервной сист с опер
A04.014	Удаление новообразования черепных нервов с применением микрохирургической техники и интраоперационной навигации	01M02	S010201	Н/О нервной системы с опер, реан >3 сут
			S010202	Новообразования нервной системы с опер
		01M03	S010301	Дегенер забол нервной системы с опер
		01M05	S010501	Спец наруш мозг/кровообр, без ТИА с опер
		01M08	S010801	Забол внутричереп и периф нервов с опер
		01M14	S011401	Травмы черепа и мозга с опер, реан >3 сут
			S011402	Травмы черепа и мозга с опер
		01M99	S019901	Др забол нервной сист с опер, реан >3 сут
			S019902	Др забол нервной сист с опер
A04.015	Удаление черепно-лицевого новообразования	01M02	S010201	Н/О нервной системы с опер, реан >3 сут
			S010202	Новообразования нервной системы с опер

	новообразования	01М03	S010301	Дегенер забол нервной системы с опер
		01М05	S010501	Спец наруш мозг/кровообр, без ТИА с опер
		01М08	S010801	Забол внутричереп и периф нервов с опер
		01М14	S011401	Травмы черепа и мозга с опер, реан >3 сут
			S011402	Травмы черепа и мозга с опер
		01М99	S019901	Др забол нервной сист с опер, реан >3 сут
			S019902	Др забол нервной сист с опер
		БДК01	D01MD01	Бол нерв сист, до сут, опер
A04.016	Удаление черепно-лицевого новообразования микрохирургическое с пластикой дефекта основания черепа ауто- или искусственными имплантами	01М02	S010201	Н/О нервной системы с опер, реан >3 сут
			S010202	Новообразования нервной системы с опер
		01М03	S010301	Дегенер забол нервной системы с опер
		01М05	S010501	Спец наруш мозг/кровообр, без ТИА с опер
		01М08	S010801	Забол внутричереп и периф нервов с опер
		01М14	S011401	Травмы черепа и мозга с опер, реан >3 сут
			S011402	Травмы черепа и мозга с опер
		01М99	S019901	Др забол нервной сист с опер, реан >3 сут
			S019902	Др забол нервной сист с опер
A04.017	Удаление черепно-лицевого новообразования микрохирургическое с применением эндоскопической техники и пластикой дефекта основания черепа ауто- или искусственными имплантами	01М02	S010201	Н/О нервной системы с опер, реан >3 сут
			S010202	Новообразования нервной системы с опер
		01М03	S010301	Дегенер забол нервной системы с опер
		01М05	S010501	Спец наруш мозг/кровообр, без ТИА с опер
		01М08	S010801	Забол внутричереп и периф нервов с опер
		01М14	S011401	Травмы черепа и мозга с опер, реан >3 сут
			S011402	Травмы черепа и мозга с опер
		01М99	S019901	Др забол нервной сист с опер, реан >3 сут
			S019902	Др забол нервной сист с опер
A04.018	Пластика черепных нервов	01М02	S010201	Н/О нервной системы с опер, реан >3 сут
			S010202	Новообразования нервной системы с опер
		01М03	S010301	Дегенер забол нервной системы с опер
		01М05	S010501	Спец наруш мозг/кровообр, без ТИА с опер
		01М08	S010801	Забол внутричереп и периф нервов с опер
		01М14	S011401	Травмы черепа и мозга с опер, реан >3 сут
			S011402	Травмы черепа и мозга с опер
		01М99	S019901	Др забол нервной сист с опер, реан >3 сут
			S019902	Др забол нервной сист с опер
A04.019	Микрохирургическая пластика черепно-лицевого комплекса с микрохирургической пластикой ауто- или искусственными имплантами	01М02	S010201	Н/О нервной системы с опер, реан >3 сут
			S010202	Новообразования нервной системы с опер
		01М03	S010301	Дегенер забол нервной системы с опер
		01М05	S010501	Спец наруш мозг/кровообр, без ТИА с опер
		01М08	S010801	Забол внутричереп и периф нервов с опер
		01М14	S011401	Травмы черепа и мозга с опер, реан >3 сут
			S011402	Травмы черепа и мозга с опер
		01М99	S019901	Др забол нервной сист с опер, реан >3 сут
			S019902	Др забол нервной сист с опер
A04.020	Реконструктивные операции при черепно-лицевых новообразованиях	01М02	S010201	Н/О нервной системы с опер, реан >3 сут
			S010202	Новообразования нервной системы с опер
		01М03	S010301	Дегенер забол нервной системы с опер

		01M05	S010501	Спец наруш мозг/кровообр, без ТИА с опер
		01M08	S010801	Забол внутричереп и периф нервов с опер
		01M14	S011401	Травмы черепа и мозга с опер, реан >3 сут
			S011402	Травмы черепа и мозга с опер
		01M99	S019901	Др забол нервной сист с опер, реан >3 сут
			S019902	Др забол нервной сист с опер
A04.021	Реконструкция черепно-глазнично-лицевого комплекса	01M02	S010201	Н/О нервной системы с опер, реан >3 сут
			S010202	Новообразования нервной системы с опер
		01M03	S010301	Дегенер забол нервной системы с опер
		01M05	S010501	Спец наруш мозг/кровообр, без ТИА с опер
		01M08	S010801	Забол внутричереп и периф нервов с опер
		01M14	S011401	Травмы черепа и мозга с опер, реан >3 сут
			S011402	Травмы черепа и мозга с опер
		01M99	S019901	Др забол нервной сист с опер, реан >3 сут
			S019902	Др забол нервной сист с опер
A04.022	Реконструкция черепно-глазнично-лицевого комплекса. Циркулярная орбитотомия и медиальное перемещение глазниц	01M02	S010201	Н/О нервной системы с опер, реан >3 сут
			S010202	Новообразования нервной системы с опер
		01M03	S010301	Дегенер забол нервной системы с опер
		01M05	S010501	Спец наруш мозг/кровообр, без ТИА с опер
		01M08	S010801	Забол внутричереп и периф нервов с опер
		01M14	S011401	Травмы черепа и мозга с опер, реан >3 сут
			S011402	Травмы черепа и мозга с опер
		01M99	S019901	Др забол нервной сист с опер, реан >3 сут
			S019902	Др забол нервной сист с опер
A04.023	Реконструкция черепно-глазнично-лицевого комплекса. Циркулярная орбитотомия и двухсторонняя остеотомия верхней челюсти с медиальным перемещением	01M02	S010201	Н/О нервной системы с опер, реан >3 сут
			S010202	Новообразования нервной системы с опер
		01M03	S010301	Дегенер забол нервной системы с опер
		01M05	S010501	Спец наруш мозг/кровообр, без ТИА с опер
		01M08	S010801	Забол внутричереп и периф нервов с опер
		01M14	S011401	Травмы черепа и мозга с опер, реан >3 сут
			S011402	Травмы черепа и мозга с опер
		01M99	S019901	Др забол нервной сист с опер, реан >3 сут
			S019902	Др забол нервной сист с опер
A04.024	Реконструкция черепно-глазнично-лицевого комплекса. Парциальная орбитотомия и медиальное перемещение глазниц	01M02	S010201	Н/О нервной системы с опер, реан >3 сут
			S010202	Новообразования нервной системы с опер
		01M03	S010301	Дегенер забол нервной системы с опер
		01M05	S010501	Спец наруш мозг/кровообр, без ТИА с опер
		01M08	S010801	Забол внутричереп и периф нервов с опер
		01M14	S011401	Травмы черепа и мозга с опер, реан >3 сут
			S011402	Травмы черепа и мозга с опер
		01M99	S019901	Др забол нервной сист с опер, реан >3 сут
			S019902	Др забол нервной сист с опер
A05.001	Разделение или иссечение нерва	01M08	S010801	Забол внутричереп и периф нервов с опер
		БДК01	D01MD01	Бол нерв сист, до сут, опер
A05.002	Сшивание нерва	01M08	S010801	Забол внутричереп и периф нервов с опер
A05.003	Сшивание нерва с	01M08	S010801	Забол внутричереп и периф нервов с опер
A05.004	Невролиз и	01M08	S010801	Забол внутричереп и периф нервов с опер

	декомпрессия нерва	БДК01	D01MD01	Бол нерв сист, до сут, опер
A05.005	Невролиз и	01M08	S010801	Забол внутричереп и периф нервов с опер
A05.006	Выделение нерва в кистьевом туннеле	01M08	S010801	Забол внутричереп и периф нервов с опер
		БДК01	D01MD01	Бол нерв сист, до сут, опер
A05.007	Периартериальная	01M08	S010801	Забол внутричереп и периф нервов с опер
A05.008	Невротомия	01M08	S010801	Забол внутричереп и периф нервов с опер
		БДК01	D01MD01	Бол нерв сист, до сут, опер
A05.009	Невротомия с	01M08	S010801	Забол внутричереп и периф нервов с опер
A05.010	Аутотрансплантаци	01M08	S010801	Забол внутричереп и периф нервов с опер
A05.011	Невротрипсия	01M08	S010801	Забол внутричереп и периф нервов с опер
A05.012	Радикулотомия	01M08	S010801	Забол внутричереп и периф нервов с опер
A05.013	Хордотомия	01M08	S010801	Забол внутричереп и периф нервов с опер
A05.014	Комиссуротомия	01M08	S010801	Забол внутричереп и периф нервов с опер
A05.015	Бульботомия	01M08	S010801	Забол внутричереп и периф нервов с опер
A05.016	Трактотомия	01M08	S010801	Забол внутричереп и периф нервов с опер
A05.017	Аутотрансплантаци	01M08	S010801	Забол внутричереп и периф нервов с опер
A05.018	Аутотрансплантаци	01M08	S010801	Забол внутричереп и периф нервов с опер
A05.019	Симпатэктомия	01M08	S010801	Забол внутричереп и периф нервов с опер
A05.020	Симпатэктомия	01M08	S010801	Забол внутричереп и периф нервов с опер
A05.021	Симпатэктомия	01M08	S010801	Забол внутричереп и периф нервов с опер
A05.022	Симпатэктомия	01M08	S010801	Забол внутричереп и периф нервов с опер
A05.023	Вылущивание	01M08	S010801	Забол внутричереп и периф нервов с опер
A05.024	Транспозиция	01M08	S010801	Забол внутричереп и периф нервов с опер
A05.025	Транспозиция	01M08	S010801	Забол внутричереп и периф нервов с опер
A05.026	Рассечение спаек и	01M08	S010801	Забол внутричереп и периф нервов с опер
A05.027	Невротизация	01M08	S010801	Забол внутричереп и периф нервов с опер
A05.028	Невротизация	01M08	S010801	Забол внутричереп и периф нервов с опер
A05.029	Невротизация	01M08	S010801	Забол внутричереп и периф нервов с опер
A05.030	Невротизация	01M08	S010801	Забол внутричереп и периф нервов с опер
A05.031	Удаление	01M08	S010801	Забол внутричереп и периф нервов с опер
A05.032	Удаление	01M08	S010801	Забол внутричереп и периф нервов с опер
A05.033	Ризотомия	01M08	S010801	Забол внутричереп и периф нервов с опер
		БДК01	D01MD01	Бол нерв сист, до сут, опер
A06.001	Гемитиреоидэктом	БДК01	D01MD01	Бол нерв сист, до сут, опер
A06.004	Гемитиреоидэктом	БДК01	D01MD01	Бол нерв сист, до сут, опер
A06.012	Резекция	БДК01	D01MD01	Бол нерв сист, до сут, опер
A06.013	Паратиреоидэктом	БДК01	D01MD01	Бол нерв сист, до сут, опер
A06.014	Удаление	БДК01	D01MD01	Бол нерв сист, до сут, опер
A06.015	Частичная	БДК01	D01MD01	Бол нерв сист, до сут, опер
A07.012	Удаление новообразования гипофиза	01M02	S010201	Н/О нервной системы с опер, реан >3 сут
			S010202	Новообразования нервной системы с опер
		01M03	S010301	Дегенер забол нервной системы с опер
		01M05	S010501	Спец наруш мозг/кровообр, без ТИА с опер
		01M08	S010801	Забол внутричереп и периф нервов с опер
		01M14	S011401	Травмы черепа и мозга с опер, реан >3 сут
			S011402	Травмы черепа и мозга с опер
		01M99	S019901	Др забол нервной сист с опер, реан >3 сут

			S019902	Др забол нервной сист с опер
		БДК01	D01MD01	Бол нерв сист, до сут, опер
A07.013	Удаление новообразования гипофиза трансназальным доступом	01M02	S010201	Н/О нервной системы с опер, реан >3 сут
			S010202	Новообразования нервной системы с опер
		01M03	S010301	Дегенер забол нервной системы с опер
		01M05	S010501	Спец наруш мозг/кровообр, без ТИА с опер
		01M08	S010801	Забол внутричереп и периф нервов с опер
		01M14	S011401	Травмы черепа и мозга с опер, реан >3 сут
			S011402	Травмы черепа и мозга с опер
		01M99	S019901	Др забол нервной сист с опер, реан >3 сут
			S019902	Др забол нервной сист с опер
A07.014	Удаление новообразования гипофиза транскраниальным доступом	01M02	S010201	Н/О нервной системы с опер, реан >3 сут
			S010202	Новообразования нервной системы с опер
		01M03	S010301	Дегенер забол нервной системы с опер
		01M05	S010501	Спец наруш мозг/кровообр, без ТИА с опер
		01M08	S010801	Забол внутричереп и периф нервов с опер
		01M14	S011401	Травмы черепа и мозга с опер, реан >3 сут
			S011402	Травмы черепа и мозга с опер
		01M99	S019901	Др забол нервной сист с опер, реан >3 сут
			S019902	Др забол нервной сист с опер
A07.015	Удаление новообразования гипофиза трансназальным микроскопическим доступом	01M02	S010201	Н/О нервной системы с опер, реан >3 сут
			S010202	Новообразования нервной системы с опер
		01M03	S010301	Дегенер забол нервной системы с опер
		01M05	S010501	Спец наруш мозг/кровообр, без ТИА с опер
		01M08	S010801	Забол внутричереп и периф нервов с опер
		01M14	S011401	Травмы черепа и мозга с опер, реан >3 сут
			S011402	Травмы черепа и мозга с опер
		01M99	S019901	Др забол нервной сист с опер, реан >3 сут
			S019902	Др забол нервной сист с опер
A07.016	Удаление новообразования гипофиза с применением микрохирургической техники и интраоперационной навигации	01M02	S010201	Н/О нервной системы с опер, реан >3 сут
			S010202	Новообразования нервной системы с опер
		01M03	S010301	Дегенер забол нервной системы с опер
		01M05	S010501	Спец наруш мозг/кровообр, без ТИА с опер
		01M08	S010801	Забол внутричереп и периф нервов с опер
		01M14	S011401	Травмы черепа и мозга с опер, реан >3 сут
			S011402	Травмы черепа и мозга с опер
		01M99	S019901	Др забол нервной сист с опер, реан >3 сут
			S019902	Др забол нервной сист с опер
A07.017	Удаление новообразования гипофиза эндоназальным доступом с использованием видеоэндоскопических технологий	01M02	S010201	Н/О нервной системы с опер, реан >3 сут
			S010202	Новообразования нервной системы с опер
		01M03	S010301	Дегенер забол нервной системы с опер
		01M05	S010501	Спец наруш мозг/кровообр, без ТИА с опер
		01M08	S010801	Забол внутричереп и периф нервов с опер
		01M14	S011401	Травмы черепа и мозга с опер, реан >3 сут
			S011402	Травмы черепа и мозга с опер
		01M99	S019901	Др забол нервной сист с опер, реан >3 сут
			S019902	Др забол нервной сист с опер

A07.018	Удаление новообразования гипофиза трансназальным доступом с использованием видеоэндоскопических технологий	01M02	S010201	Н/О нервной системы с опер, реан >3 сут
			S010202	Новообразования нервной системы с опер
		01M03	S010301	Дегенер забол нервной системы с опер
		01M05	S010501	Спец наруш мозг/кровообр, без ТИА с опер
		01M08	S010801	Забол внутричереп и периф нервов с опер
		01M14	S011401	Травмы черепа и мозга с опер, реан >3 сут
			S011402	Травмы черепа и мозга с опер
		01M99	S019901	Др забол нервной сист с опер, реан >3 сут
			S019902	Др забол нервной сист с опер
A07.019	Гипофизэктомия	01M02	S010201	Н/О нервной системы с опер, реан >3 сут
			S010202	Новообразования нервной системы с опер
		01M03	S010301	Дегенер забол нервной системы с опер
		01M05	S010501	Спец наруш мозг/кровообр, без ТИА с опер
		01M08	S010801	Забол внутричереп и периф нервов с опер
		01M14	S011401	Травмы черепа и мозга с опер, реан >3 сут
			S011402	Травмы черепа и мозга с опер
		01M99	S019901	Др забол нервной сист с опер, реан >3 сут
			S019902	Др забол нервной сист с опер
A07.020	Гипофизэктомия трансназальным доступом	01M02	S010201	Н/О нервной системы с опер, реан >3 сут
			S010202	Новообразования нервной системы с опер
		01M03	S010301	Дегенер забол нервной системы с опер
		01M05	S010501	Спец наруш мозг/кровообр, без ТИА с опер
		01M08	S010801	Забол внутричереп и периф нервов с опер
		01M14	S011401	Травмы черепа и мозга с опер, реан >3 сут
			S011402	Травмы черепа и мозга с опер
		01M99	S019901	Др забол нервной сист с опер, реан >3 сут
			S019902	Др забол нервной сист с опер
A07.021	Гипофизэктомия транскраниальным доступом	01M02	S010201	Н/О нервной системы с опер, реан >3 сут
			S010202	Новообразования нервной системы с опер
		01M03	S010301	Дегенер забол нервной системы с опер
		01M05	S010501	Спец наруш мозг/кровообр, без ТИА с опер
		01M08	S010801	Забол внутричереп и периф нервов с опер
		01M14	S011401	Травмы черепа и мозга с опер, реан >3 сут
			S011402	Травмы черепа и мозга с опер
		01M99	S019901	Др забол нервной сист с опер, реан >3 сут
			S019902	Др забол нервной сист с опер
A07.022	Криогипофизэктомия	01M02	S010201	Н/О нервной системы с опер, реан >3 сут
			S010202	Новообразования нервной системы с опер
		01M03	S010301	Дегенер забол нервной системы с опер
		01M05	S010501	Спец наруш мозг/кровообр, без ТИА с опер
		01M08	S010801	Забол внутричереп и периф нервов с опер
		01M14	S011401	Травмы черепа и мозга с опер, реан >3 сут
			S011402	Травмы черепа и мозга с опер
		01M99	S019901	Др забол нервной сист с опер, реан >3 сут
			S019902	Др забол нервной сист с опер
A07.024	Рассечение шишковидной железы	01M02	S010201	Н/О нервной системы с опер, реан >3 сут
			S010202	Новообразования нервной системы с опер

	железы	01M03	S010301	Дегенер забол нервной системы с опер
		01M05	S010501	Спец наруш мозг/кровообр, без ТИА с опер
		01M08	S010801	Забол внутричереп и периф нервов с опер
		01M14	S011401	Травмы черепа и мозга с опер, реан >3 сут
			S011402	Травмы черепа и мозга с опер
		01M99	S019901	Др забол нервной сист с опер, реан >3 сут
			S019902	Др забол нервной сист с опер
A07.025	Удаление новообразования области шишковидной железы	01M02	S010201	Н/О нервной системы с опер, реан >3 сут
			S010202	Новообразования нервной системы с опер
		01M03	S010301	Дегенер забол нервной системы с опер
		01M05	S010501	Спец наруш мозг/кровообр, без ТИА с опер
		01M08	S010801	Забол внутричереп и периф нервов с опер
		01M14	S011401	Травмы черепа и мозга с опер, реан >3 сут
			S011402	Травмы черепа и мозга с опер
		01M99	S019901	Др забол нервной сист с опер, реан >3 сут
			S019902	Др забол нервной сист с опер
A07.026	Удаление новообразования области шишковидной железы с применением микрохирургической техники	01M02	S010201	Н/О нервной системы с опер, реан >3 сут
			S010202	Новообразования нервной системы с опер
		01M03	S010301	Дегенер забол нервной системы с опер
		01M05	S010501	Спец наруш мозг/кровообр, без ТИА с опер
		01M08	S010801	Забол внутричереп и периф нервов с опер
		01M14	S011401	Травмы черепа и мозга с опер, реан >3 сут
			S011402	Травмы черепа и мозга с опер
		01M99	S019901	Др забол нервной сист с опер, реан >3 сут
			S019902	Др забол нервной сист с опер
A07.027	Удаление новообразования области шишковидной железы с применением микрохирургической техники и интраоперационной навигации	01M02	S010201	Н/О нервной системы с опер, реан >3 сут
			S010202	Новообразования нервной системы с опер
		01M03	S010301	Дегенер забол нервной системы с опер
		01M05	S010501	Спец наруш мозг/кровообр, без ТИА с опер
		01M08	S010801	Забол внутричереп и периф нервов с опер
		01M14	S011401	Травмы черепа и мозга с опер, реан >3 сут
			S011402	Травмы черепа и мозга с опер
		01M99	S019901	Др забол нервной сист с опер, реан >3 сут
			S019902	Др забол нервной сист с опер
A08.001	Блефаротомия,	БДК01	D01MD01	Бол нерв сист, до сут, опер
A08.002	Удаление	БДК01	D01MD01	Бол нерв сист, до сут, опер
A08.003	Удаление	БДК01	D01MD01	Бол нерв сист, до сут, опер
A08.004	Удаление	БДК01	D01MD01	Бол нерв сист, до сут, опер
A08.005	Иссечение	БДК01	D01MD01	Бол нерв сист, до сут, опер
A08.006	Иссечение,	БДК01	D01MD01	Бол нерв сист, до сут, опер
A08.008	Эпиляция ресниц	БДК01	D01MD01	Бол нерв сист, до сут, опер
A08.014	Устранение	БДК01	D01MD01	Бол нерв сист, до сут, опер
A08.015	Блефарорафия	БДК01	D01MD01	Бол нерв сист, до сут, опер
A08.030	Удаление	БДК01	D01MD01	Бол нерв сист, до сут, опер
A09.001	Разрез слезной	БДК01	D01MD01	Бол нерв сист, до сут, опер
A09.002	Удаление	БДК01	D01MD01	Бол нерв сист, до сут, опер
A09.005	Удаление камней	БДК01	D01MD01	Бол нерв сист, до сут, опер

A09.010	Имплантация	БДК01	D01MD01	Бол нерв сист, до сут, опер
A09.018	Разрез слезных	БДК01	D01MD01	Бол нерв сист, до сут, опер
A09.020	Радиоэксцизия при	БДК01	D01MD01	Бол нерв сист, до сут, опер
A10.001	Конъюнктивотомия	БДК01	D01MD01	Бол нерв сист, до сут, опер
A10.002	Удаление	БДК01	D01MD01	Бол нерв сист, до сут, опер
A10.003	Ушивание раны	БДК01	D01MD01	Бол нерв сист, до сут, опер
A10.004	Экспрессия	БДК01	D01MD01	Бол нерв сист, до сут, опер
A10.005	Перитомия,	БДК01	D01MD01	Бол нерв сист, до сут, опер
A10.010	Иссечение	БДК01	D01MD01	Бол нерв сист, до сут, опер
A10.011	Удаление	БДК01	D01MD01	Бол нерв сист, до сут, опер
A10.012	Промывание	БДК01	D01MD01	Бол нерв сист, до сут, опер
A11.002	Кератэктомия	БДК01	D01MD01	Бол нерв сист, до сут, опер
A11.019	Удаление	БДК01	D01MD01	Бол нерв сист, до сут, опер
A11.022	Фистулэктомия,	БДК01	D01MD01	Бол нерв сист, до сут, опер
A12.016	Склеротомия,	БДК01	D01MD01	Бол нерв сист, до сут, опер
A12.028	Резекция,	БДК01	D01MD01	Бол нерв сист, до сут, опер
A12.034	Алкоголизация	БДК01	D01MD01	Бол нерв сист, до сут, опер
A12.045	Коррекция	БДК01	D01MD01	Бол нерв сист, до сут, опер
A12.046	Пластика	БДК01	D01MD01	Бол нерв сист, до сут, опер
A12.047	Ревизия (нидлинг)	БДК01	D01MD01	Бол нерв сист, до сут, опер
A12.048	Ревизия (нидлинг)	БДК01	D01MD01	Бол нерв сист, до сут, опер
A12.051	Пластика	БДК01	D01MD01	Бол нерв сист, до сут, опер
A14.004	Тонкоигольная	БДК01	D01MD01	Бол нерв сист, до сут, опер
A14.005	Эндовитреальная	БДК01	D01MD01	Бол нерв сист, до сут, опер
A16.005	Протезирование	БДК01	D01MD01	Бол нерв сист, до сут, опер
A18.001	Дренирование	БДК01	D01MD01	Бол нерв сист, до сут, опер
A18.002	Кюретаж наружного	БДК01	D01MD01	Бол нерв сист, до сут, опер
A18.003	Первичная	БДК01	D01MD01	Бол нерв сист, до сут, опер
A18.004	Наложение швов	БДК01	D01MD01	Бол нерв сист, до сут, опер
A18.005	Сшивание	БДК01	D01MD01	Бол нерв сист, до сут, опер
A18.007	Удаление	БДК01	D01MD01	Бол нерв сист, до сут, опер
A18.008	Удаление	БДК01	D01MD01	Бол нерв сист, до сут, опер
A18.013	Иссечение тканей	БДК01	D01MD01	Бол нерв сист, до сут, опер
A18.015	Удаление	БДК01	D01MD01	Бол нерв сист, до сут, опер
A19.001	Ревизия	БДК01	D01MD01	Бол нерв сист, до сут, опер
A19.006	Продувание	БДК01	D01MD01	Бол нерв сист, до сут, опер
A19.028	Катетеризация	БДК01	D01MD01	Бол нерв сист, до сут, опер
A21.001	Механическая	БДК01	D01MD01	Бол нерв сист, до сут, опер
A21.002	Передняя	БДК01	D01MD01	Бол нерв сист, до сут, опер
A21.003	Задняя тампонада	БДК01	D01MD01	Бол нерв сист, до сут, опер
A21.016	Репозиция костей	БДК01	D01MD01	Бол нерв сист, до сут, опер
A21.017	Репозиция костей	БДК01	S01MD03	Бол нерв сист, опер на костно-мыш сист низк/ур
A21.022	Удаление полипов	БДК01	D01MD01	Бол нерв сист, до сут, опер
A21.034	Удаление	БДК01	D01MD01	Бол нерв сист, до сут, опер
A21.035	Вскрытие	БДК01	D01MD01	Бол нерв сист, до сут, опер
A21.036	Иссечение синехий	БДК01	D01MD01	Бол нерв сист, до сут, опер
A21.041	Гальванокаустика	БДК01	D01MD01	Бол нерв сист, до сут, опер

A22.011	Промывание	БДК01	D01MD01	Бол нерв сист, до сут, опер
A23.001	Удаление зуба	БДК01	D01MD01	Бол нерв сист, до сут, опер
A23.002	Удаление	БДК01	D01MD01	Бол нерв сист, до сут, опер
A23.003	Удаление	БДК01	D01MD01	Бол нерв сист, до сут, опер
A23.004	Удаление	БДК01	D01MD01	Бол нерв сист, до сут, опер
A23.005	Удаление	БДК01	D01MD01	Бол нерв сист, до сут, опер
A23.006	Удаление	БДК01	D01MD01	Бол нерв сист, до сут, опер
A23.007	Удаление	БДК01	D01MD01	Бол нерв сист, до сут, опер
A23.009	Удаление	БДК01	D01MD01	Бол нерв сист, до сут, опер
A23.010	Удаление	БДК01	D01MD01	Бол нерв сист, до сут, опер
A24.001	Восстановление	БДК01	D01MD01	Бол нерв сист, до сут, опер
A24.002	Восстановление	БДК01	D01MD01	Бол нерв сист, до сут, опер
A24.003	Протезирование	БДК01	D01MD01	Бол нерв сист, до сут, опер
A24.004	Резекция верхушки	БДК01	D01MD01	Бол нерв сист, до сут, опер
A24.005	Биопсия пульпы	БДК01	D01MD01	Бол нерв сист, до сут, опер
A24.006	Экстирпация	БДК01	D01MD01	Бол нерв сист, до сут, опер
A24.007	Отсроченный	БДК01	D01MD01	Бол нерв сист, до сут, опер
A24.011	Коррекция объема	БДК01	D01MD01	Бол нерв сист, до сут, опер
A24.012	Ортодонтическое	БДК01	D01MD01	Бол нерв сист, до сут, опер
A24.013	Временное	БДК01	D01MD01	Бол нерв сист, до сут, опер
A24.014	Коррекция прикуса	БДК01	D01MD01	Бол нерв сист, до сут, опер
A24.015	Протезирование	БДК01	D01MD01	Бол нерв сист, до сут, опер
A24.016	Операция	БДК01	D01MD01	Бол нерв сист, до сут, опер
A24.017	Ортодонтическая	БДК01	D01MD01	Бол нерв сист, до сут, опер
A24.018	Протезирование	БДК01	D01MD01	Бол нерв сист, до сут, опер
A24.019	Протезирование	БДК01	D01MD01	Бол нерв сист, до сут, опер
A24.020	Постоянное	БДК01	D01MD01	Бол нерв сист, до сут, опер
A24.021	Открытый кюретаж	БДК01	D01MD01	Бол нерв сист, до сут, опер
A24.022	Закрытый кюретаж	БДК01	D01MD01	Бол нерв сист, до сут, опер
A24.023	Восстановление	БДК01	D01MD01	Бол нерв сист, до сут, опер
A24.024	Снятие несъемной	БДК01	D01MD01	Бол нерв сист, до сут, опер
A24.025	Внутрикостная	БДК01	D01MD01	Бол нерв сист, до сут, опер
A24.027	Восстановление	БДК01	D01MD01	Бол нерв сист, до сут, опер
A24.028	Лечение	БДК01	D01MD01	Бол нерв сист, до сут, опер
A24.029	Гемисекция зуба	БДК01	D01MD01	Бол нерв сист, до сут, опер
A24.030	Коронарно-	БДК01	D01MD01	Бол нерв сист, до сут, опер
A24.031	Остановка	БДК01	D01MD01	Бол нерв сист, до сут, опер
A24.032	Остановка	БДК01	D01MD01	Бол нерв сист, до сут, опер
A24.033	Остановка	БДК01	D01MD01	Бол нерв сист, до сут, опер
A24.036	Гингивотомия	БДК01	D01MD01	Бол нерв сист, до сут, опер
A24.038	Трепанация зуба,	БДК01	D01MD01	Бол нерв сист, до сут, опер
A24.040	Удаление	БДК01	D01MD01	Бол нерв сист, до сут, опер
A24.041	Удаление	БДК01	D01MD01	Бол нерв сист, до сут, опер
A24.042	Удаление	БДК01	D01MD01	Бол нерв сист, до сут, опер
A24.043	Вправление вывиха	БДК01	D01MD01	Бол нерв сист, до сут, опер
A24.044	Временное	БДК01	D01MD01	Бол нерв сист, до сут, опер
A24.045	Шинирование при	БДК01	D01MD01	Бол нерв сист, до сут, опер

A24.046	Шинирование при	БДК01	D01MD01	Бол нерв сист, до сут, опер
A24.047	Компактостеотомия	БДК01	D01MD01	Бол нерв сист, до сут, опер
A24.048	Иссечение мягких	БДК01	D01MD01	Бол нерв сист, до сут, опер
A24.049	Удаление эпулиса	БДК01	D01MD01	Бол нерв сист, до сут, опер
A24.050	Удаление	БДК01	D01MD01	Бол нерв сист, до сут, опер
A24.051	Удаление	БДК01	D01MD01	Бол нерв сист, до сут, опер
A24.053	Первичная	БДК01	D01MD01	Бол нерв сист, до сут, опер
A24.055	Альвеолоэктомия в	БДК01	D01MD01	Бол нерв сист, до сут, опер
A24.056	Репозиция и	БДК01	D01MD01	Бол нерв сист, до сут, опер
A24.057	Вскрытие	БДК01	D01MD01	Бол нерв сист, до сут, опер
A24.058	Вскрытие	БДК01	D01MD01	Бол нерв сист, до сут, опер
A24.059	Расщепление	БДК01	D01MD01	Бол нерв сист, до сут, опер
A27.031	Удаление подкожно-	БДК01	D01MD01	Бол нерв сист, до сут, опер
A27.032	Иссечение кожи и	БДК01	D01MD01	Бол нерв сист, до сут, опер
A27.033	Вскрытие	БДК01	D01MD01	Бол нерв сист, до сут, опер
A27.034	Вскрытие и	БДК01	D01MD01	Бол нерв сист, до сут, опер
A27.035	Вскрытие и	БДК01	D01MD01	Бол нерв сист, до сут, опер
A27.037	Вскрытие и	БДК01	D01MD01	Бол нерв сист, до сут, опер
A27.038	Наложение шва на	БДК01	D01MD01	Бол нерв сист, до сут, опер
A28.007	Промывание лакун	БДК01	D01MD01	Бол нерв сист, до сут, опер
A31.001	Смена	БДК01	D01MD01	Бол нерв сист, до сут, опер
A31.003	Деканюляция	БДК01	D01MD01	Бол нерв сист, до сут, опер
A31.010	Бужирование	БДК01	D01MD01	Бол нерв сист, до сут, опер
A31.029	Стентирование	БДК01	D01MD01	Бол нерв сист, до сут, опер
A32.007	Удаление	БДК01	D01MD01	Бол нерв сист, до сут, опер
A33.061	Остановка	БДК01	D01MD01	Бол нерв сист, до сут, опер
A34.001	Торакоцентез	БДК01	D01MD01	Бол нерв сист, до сут, опер
A34.004	Дренирование	БДК01	D01MD01	Бол нерв сист, до сут, опер
A34.007	Реторакотомия	БДК01	D01MD01	Бол нерв сист, до сут, опер
A34.022	Облитерация	БДК01	D01MD01	Бол нерв сист, до сут, опер
A34.030	Наложение	БДК01	D01MD01	Бол нерв сист, до сут, опер
A34.051	Удаление дренажа	БДК01	D01MD01	Бол нерв сист, до сут, опер
A34.052	Удаление	БДК01	D01MD01	Бол нерв сист, до сут, опер
A37.001	Перикардиотомия	БДК01	D01MD01	Бол нерв сист, до сут, опер
A37.002	Перикардиоцентез	БДК01	D01MD01	Бол нерв сист, до сут, опер
A37.003	Перикардиотомия	БДК01	D01MD01	Бол нерв сист, до сут, опер
A37.004	Эвакуация	БДК01	D01MD01	Бол нерв сист, до сут, опер
A37.005	Перикардэктомия	БДК01	D01MD01	Бол нерв сист, до сут, опер
A37.006	Дренирование	БДК01	D01MD01	Бол нерв сист, до сут, опер
A37.007	Удаление кисты	БДК01	D01MD01	Бол нерв сист, до сут, опер
A37.012	Ушивание	БДК01	D01MD01	Бол нерв сист, до сут, опер
A37.013	Ушивание	БДК01	D01MD01	Бол нерв сист, до сут, опер
A37.014	Открытый массаж	БДК01	D01MD01	Бол нерв сист, до сут, опер
A37.015	Наружная	БДК01	D01MD01	Бол нерв сист, до сут, опер
A38.003	Перевязка	БДК01	D01MD01	Бол нерв сист, до сут, опер
A38.039	Перевязка сосуда	БДК01	D01MD01	Бол нерв сист, до сут, опер
A38.050	Остановка	БДК01	D01MD01	Бол нерв сист, до сут, опер

A38.061	Закрытие артерио-	БДК01	D01MD01	Бол нерв сист, до сут, опер
A38.098	Резекция сосуда	БДК01	D01MD01	Бол нерв сист, до сут, опер
A38.104	Закрытие вено-	БДК01	D01MD01	Бол нерв сист, до сут, опер
A40.002	Экстирпация	БДК01	D01MD01	Бол нерв сист, до сут, опер
A40.003	Перевязка грудного	БДК01	D01MD01	Бол нерв сист, до сут, опер
A40.006	Лимфаденэктомия	БДК01	D01MD01	Бол нерв сист, до сут, опер
A40.008	Лимфаденэктомия	БДК01	D01MD01	Бол нерв сист, до сут, опер
A40.009	Лимфаденэктомия	БДК01	D01MD01	Бол нерв сист, до сут, опер
A40.010	Лимфаденэктомия	БДК01	D01MD01	Бол нерв сист, до сут, опер
A40.011	Лимфаденэктомия	БДК01	D01MD01	Бол нерв сист, до сут, опер
A40.022	Операции	БДК01	D01MD01	Бол нерв сист, до сут, опер
A40.023	Лимфаденэктомия	БДК01	D01MD01	Бол нерв сист, до сут, опер
A40.024	Удаление	БДК01	D01MD01	Бол нерв сист, до сут, опер
A40.025	Лимфаденэктомия	БДК01	D01MD01	Бол нерв сист, до сут, опер
A40.026	Лимфаденэктомия	БДК01	D01MD01	Бол нерв сист, до сут, опер
A40.027	Лимфаденэктомия	БДК01	D01MD01	Бол нерв сист, до сут, опер
A40.028	Лимфаденэктомия	БДК01	D01MD01	Бол нерв сист, до сут, опер
A40.029	Лимфаденэктомия	БДК01	D01MD01	Бол нерв сист, до сут, опер
A40.030	Лимфаденэктомия	БДК01	D01MD01	Бол нерв сист, до сут, опер
A40.031	Лимфаденэктомия	БДК01	D01MD01	Бол нерв сист, до сут, опер
A40.032	Лимфаденэктомия	БДК01	D01MD01	Бол нерв сист, до сут, опер
A40.033	Лимфаденэктомия	БДК01	D01MD01	Бол нерв сист, до сут, опер
A42.006	Бужирование	БДК01	D01MD01	Бол нерв сист, до сут, опер
A42.007	Бужирование	БДК01	D01MD01	Бол нерв сист, до сут, опер
A42.008	Стентирование	БДК01	D01MD01	Бол нерв сист, до сут, опер
A42.009	Тампонада	БДК01	D01MD01	Бол нерв сист, до сут, опер
A42.036	Эндоскопическая	БДК01	D01MD01	Бол нерв сист, до сут, опер
A42.040	Эндоскопическое	БДК01	D01MD01	Бол нерв сист, до сут, опер
A42.048	Баллонная	БДК01	D01MD01	Бол нерв сист, до сут, опер
A43.009	Установка	БДК01	D01MD01	Бол нерв сист, до сут, опер
A43.010	Удаление	БДК01	D01MD01	Бол нерв сист, до сут, опер
A43.011	Эндоскопическая	БДК01	D01MD01	Бол нерв сист, до сут, опер
A43.012	Эндоскопическое	БДК01	D01MD01	Бол нерв сист, до сут, опер
A43.014	Эндоскопическая	БДК01	D01MD01	Бол нерв сист, до сут, опер
A43.015	Эндоскопическое	БДК01	D01MD01	Бол нерв сист, до сут, опер
A43.016	Эндоскопическое	БДК01	D01MD01	Бол нерв сист, до сут, опер
A45.024	Баллонная	БДК01	D01MD01	Бол нерв сист, до сут, опер
A45.027	Удаление	БДК01	D01MD01	Бол нерв сист, до сут, опер
A46.002	Иссечение толстой	БДК01	D01MD01	Бол нерв сист, до сут, опер
A46.008	Бужирование	БДК01	D01MD01	Бол нерв сист, до сут, опер
A46.014	Внебрюшинное	БДК01	D01MD01	Бол нерв сист, до сут, опер
A46.040	Удаление жирового	БДК01	D01MD01	Бол нерв сист, до сут, опер
A46.056	Баллонная	БДК01	D01MD01	Бол нерв сист, до сут, опер
A46.057	Удаление	БДК01	D01MD01	Бол нерв сист, до сут, опер
A46.058	Бужирование	БДК01	D01MD01	Бол нерв сист, до сут, опер
A47.001	Аппендэктомия	БДК01	D01MD01	Бол нерв сист, до сут, опер
A47.004	Аппендикостомия	БДК01	D01MD01	Бол нерв сист, до сут, опер

A48.001	Удаление	БДК01	D01MD01	Бол нерв сист, до сут, опер
A48.023	Ушивание	БДК01	D01MD01	Бол нерв сист, до сут, опер
A48.024	Ректопексия	БДК01	D01MD01	Бол нерв сист, до сут, опер
A49.001	Закрытие	БДК01	D01MD01	Бол нерв сист, до сут, опер
A49.005	Закрытие	БДК01	D01MD01	Бол нерв сист, до сут, опер
A49.006	Разрез или	БДК01	D01MD01	Бол нерв сист, до сут, опер
A49.007	Дренаж	БДК01	D01MD01	Бол нерв сист, до сут, опер
A49.008	Иссечение	БДК01	D01MD01	Бол нерв сист, до сут, опер
A49.009	Разрез или	БДК01	D01MD01	Бол нерв сист, до сут, опер
A49.010	Дренирование	БДК01	D01MD01	Бол нерв сист, до сут, опер
A49.012	Склеротерапия	БДК01	D01MD01	Бол нерв сист, до сут, опер
A49.013	Лигирование	БДК01	D01MD01	Бол нерв сист, до сут, опер
A49.014	Дезартеризация	БДК01	D01MD01	Бол нерв сист, до сут, опер
A49.019	Удаление полипа	БДК01	D01MD01	Бол нерв сист, до сут, опер
A49.020	Удаление	БДК01	D01MD01	Бол нерв сист, до сут, опер
A49.021	Иссечение	БДК01	D01MD01	Бол нерв сист, до сут, опер
A49.023	Иссечение	БДК01	D01MD01	Бол нерв сист, до сут, опер
A49.026	Удаление кисты	БДК01	D01MD01	Бол нерв сист, до сут, опер
A49.027	Удаление	БДК01	D01MD01	Бол нерв сист, до сут, опер
A49.028	Бужирование	БДК01	D01MD01	Бол нерв сист, до сут, опер
A49.029	Иссечение	БДК01	D01MD01	Бол нерв сист, до сут, опер
A49.032	Тромбэктомия	БДК01	D01MD01	Бол нерв сист, до сут, опер
A49.033	Пневмодивульсия	БДК01	D01MD01	Бол нерв сист, до сут, опер
A49.034	Иссечение	БДК01	D01MD01	Бол нерв сист, до сут, опер
A49.040	Прижигание	БДК01	D01MD01	Бол нерв сист, до сут, опер
A49.041	Иссечение	БДК01	D01MD01	Бол нерв сист, до сут, опер
A49.042	Иссечение	БДК01	D01MD01	Бол нерв сист, до сут, опер
A49.043	Иссечение	БДК01	D01MD01	Бол нерв сист, до сут, опер
A50.013	Чрескожная	БДК01	D01MD01	Бол нерв сист, до сут, опер
A50.014	Транскатетерное	БДК01	D01MD01	Бол нерв сист, до сут, опер
A50.015	Окклюзия кист	БДК01	D01MD01	Бол нерв сист, до сут, опер
A50.016	Дренирование	БДК01	D01MD01	Бол нерв сист, до сут, опер
A50.017	Дренирование	БДК01	D01MD01	Бол нерв сист, до сут, опер
A50.018	Транскатетерное	БДК01	D01MD01	Бол нерв сист, до сут, опер
A50.031	Гепатопексия	БДК01	D01MD01	Бол нерв сист, до сут, опер
A50.032	Дренирование	БДК01	D01MD01	Бол нерв сист, до сут, опер
A50.033	Дренирование	БДК01	D01MD01	Бол нерв сист, до сут, опер
A50.035	Дренирование	БДК01	D01MD01	Бол нерв сист, до сут, опер
A50.036	Фенестрация,	БДК01	D01MD01	Бол нерв сист, до сут, опер
A50.041	Марсупиализация	БДК01	D01MD01	Бол нерв сист, до сут, опер
A50.043	Наложение	БДК01	D01MD01	Бол нерв сист, до сут, опер
A50.044	Гепатостомия	БДК01	D01MD01	Бол нерв сист, до сут, опер
A50.045	Портоэнтеростоми	БДК01	D01MD01	Бол нерв сист, до сут, опер
A51.001	Холецистотомия	БДК01	D01MD01	Бол нерв сист, до сут, опер
A51.004	Дренирование	БДК01	D01MD01	Бол нерв сист, до сут, опер
A51.005	Дренирование	БДК01	D01MD01	Бол нерв сист, до сут, опер
A51.006	Удаление	БДК01	D01MD01	Бол нерв сист, до сут, опер

A51.017	Операция на	БДК01	D01MD01	Бол нерв сист, до сут, опер
A51.019	Наружное	БДК01	D01MD01	Бол нерв сист, до сут, опер
A51.020	Наружное	БДК01	D01MD01	Бол нерв сист, до сут, опер
A51.021	Замена	БДК01	D01MD01	Бол нерв сист, до сут, опер
A51.032	Наложение	БДК01	D01MD01	Бол нерв сист, до сут, опер
A51.037	Холецистолитотом	БДК01	D01MD01	Бол нерв сист, до сут, опер
A51.042	Эндоскопическая	БДК01	D01MD01	Бол нерв сист, до сут, опер
A52.005	Ушивание	БДК01	D01MD01	Бол нерв сист, до сут, опер
A52.006	Энуклеация	БДК01	D01MD01	Бол нерв сист, до сут, опер
A52.007	Энуклеация	БДК01	D01MD01	Бол нерв сист, до сут, опер
A52.008	Цистоэнтеростомия	БДК01	D01MD01	Бол нерв сист, до сут, опер
A52.009	Марсупилизация	БДК01	D01MD01	Бол нерв сист, до сут, опер
A52.010	Трансдуоденальна	БДК01	D01MD01	Бол нерв сист, до сут, опер
A52.011	Вирсунгодуоденост	БДК01	D01MD01	Бол нерв сист, до сут, опер
A52.022	Удаление	БДК01	D01MD01	Бол нерв сист, до сут, опер
A52.025	Наружное	БДК01	D01MD01	Бол нерв сист, до сут, опер
A52.026	Дренирование кист	БДК01	D01MD01	Бол нерв сист, до сут, опер
A52.027	Транскатетерное	БДК01	D01MD01	Бол нерв сист, до сут, опер
A52.028	Окклюзия кист	БДК01	D01MD01	Бол нерв сист, до сут, опер
A52.029	Окклюзия свищей	БДК01	D01MD01	Бол нерв сист, до сут, опер
A52.030	Окклюзия	БДК01	D01MD01	Бол нерв сист, до сут, опер
A52.031	Разобщение	БДК01	D01MD01	Бол нерв сист, до сут, опер
A52.032	Иссечение кист	БДК01	D01MD01	Бол нерв сист, до сут, опер
A52.037	Эндоскопическое	БДК01	D01MD01	Бол нерв сист, до сут, опер
A53.001	Оперативное	БДК01	D01MD01	Бол нерв сист, до сут, опер
A53.004	Оперативное	БДК01	D01MD01	Бол нерв сист, до сут, опер
A53.007	Оперативное	БДК01	D01MD01	Бол нерв сист, до сут, опер
A53.008	Оперативное	БДК01	D01MD01	Бол нерв сист, до сут, опер
A53.009	Грыжесечение при	БДК01	D01MD01	Бол нерв сист, до сут, опер
A53.010	Пластика при	БДК01	D01MD01	Бол нерв сист, до сут, опер
A53.025	Оперативное	БДК01	D01MD01	Бол нерв сист, до сут, опер
A53.026	Пластика	БДК01	D01MD01	Бол нерв сист, до сут, опер
A54.001	Лапаротомия	БДК01	D01MD01	Бол нерв сист, до сут, опер
A54.002	Лапаротомия	БДК01	D01MD01	Бол нерв сист, до сут, опер
A54.003	Лапароскопия	БДК01	D01MD01	Бол нерв сист, до сут, опер
A54.004	Релапароскопия	БДК01	D01MD01	Бол нерв сист, до сут, опер
A54.005	Релапаротомия	БДК01	D01MD01	Бол нерв сист, до сут, опер
A54.006	Программированна	БДК01	D01MD01	Бол нерв сист, до сут, опер
A54.034	Эндоскопическое	БДК01	D01MD01	Бол нерв сист, до сут, опер
A54.035	Эндоскопическая	БДК01	D01MD01	Бол нерв сист, до сут, опер
A54.036	Остановка	БДК01	D01MD01	Бол нерв сист, до сут, опер
A54.037	Лапароскопическая	БДК01	D01MD01	Бол нерв сист, до сут, опер
A54.038	Вскрытие и	БДК01	D01MD01	Бол нерв сист, до сут, опер
A54.039	Дренирование	БДК01	D01MD01	Бол нерв сист, до сут, опер
A54.045	Имплантация	БДК01	D01MD01	Бол нерв сист, до сут, опер
A55.041	Трансплантация	БДК01	D01MD01	Бол нерв сист, до сут, опер
A56.018	Установка катетера	БДК01	D01MD01	Бол нерв сист, до сут, опер

A56.037	Удаление	БДК01	D01MD01	Бол нерв сист, до сут, опер
A57.007	Эпицистостомия	БДК01	D01MD01	Бол нерв сист, до сут, опер
A57.046	Наружная	БДК01	D01MD01	Бол нерв сист, до сут, опер
A57.050	Пункция	БДК01	D01MD01	Бол нерв сист, до сут, опер
A58.009	Бужирование	БДК01	D01MD01	Бол нерв сист, до сут, опер
A58.010	Удаление	БДК01	D01MD01	Бол нерв сист, до сут, опер
A58.014	Удаление полипа	БДК01	D01MD01	Бол нерв сист, до сут, опер
A58.015	Трансуретральное	БДК01	D01MD01	Бол нерв сист, до сут, опер
A59.007	Дренирование	БДК01	D01MD01	Бол нерв сист, до сут, опер
A60.015	Остановка	БДК01	D01MD01	Бол нерв сист, до сут, опер
A60.017	Рассечение	БДК01	D01MD01	Бол нерв сист, до сут, опер
A60.018	Иссечение	БДК01	D01MD01	Бол нерв сист, до сут, опер
A61.003	Иссечение	БДК01	D01MD01	Бол нерв сист, до сут, опер
A61.004	Пластика оболочек	БДК01	D01MD01	Бол нерв сист, до сут, опер
A61.005	Разрез мошонки и	БДК01	D01MD01	Бол нерв сист, до сут, опер
A62.006	Резекция яичка	БДК01	D01MD01	Бол нерв сист, до сут, опер
A62.007	Иссечение кисты	БДК01	D01MD01	Бол нерв сист, до сут, опер
A62.008	Ушивание яичка	БДК01	D01MD01	Бол нерв сист, до сут, опер
A64.001	Обрезание крайней	БДК01	D01MD01	Бол нерв сист, до сут, опер
A64.002	Вправление	БДК01	D01MD01	Бол нерв сист, до сут, опер
A64.003	Пластика уздечки	БДК01	D01MD01	Бол нерв сист, до сут, опер
A64.007	Удаление	БДК01	D01MD01	Бол нерв сист, до сут, опер
A67.001	Резекция шейки	БДК01	D01MD01	Бол нерв сист, до сут, опер
A67.002	Полипэктомия	БДК01	D01MD01	Бол нерв сист, до сут, опер
A67.003	Хирургическое	БДК01	D01MD01	Бол нерв сист, до сут, опер
A67.004	Электродиатермок	БДК01	D01MD01	Бол нерв сист, до сут, опер
A67.005	Лазерная	БДК01	D01MD01	Бол нерв сист, до сут, опер
A67.006	Криодеструкция	БДК01	D01MD01	Бол нерв сист, до сут, опер
A67.010	Дилятация	БДК01	D01MD01	Бол нерв сист, до сут, опер
A68.001	Удаление	БДК01	D01MD01	Бол нерв сист, до сут, опер
A68.042	Вакуум-аспирация	БДК01	D01MD01	Бол нерв сист, до сут, опер
A70.001	Кольпотомия	БДК01	D01MD01	Бол нерв сист, до сут, опер
A70.002	Удаление	БДК01	D01MD01	Бол нерв сист, до сут, опер
A70.026	Гименорафия	БДК01	D01MD01	Бол нерв сист, до сут, опер
A70.027	Рассечение	БДК01	D01MD01	Бол нерв сист, до сут, опер
A71.001	Рассечение	БДК01	D01MD01	Бол нерв сист, до сут, опер
A71.002	Удаление	БДК01	D01MD01	Бол нерв сист, до сут, опер
A71.005	Резекция малых	БДК01	D01MD01	Бол нерв сист, до сут, опер
A71.009	Удаление	БДК01	D01MD01	Бол нерв сист, до сут, опер
A71.011	Ушивание разрыва	БДК01	D01MD01	Бол нерв сист, до сут, опер
A72.002	Дренирование	БДК01	D01MD01	Бол нерв сист, до сут, опер
A73.002	Амниотомия	БДК01	D01MD01	Бол нерв сист, до сут, опер
A73.005	Удаление	БДК01	D01MD01	Бол нерв сист, до сут, опер
A73.006	Рассечение шейки	БДК01	D01MD01	Бол нерв сист, до сут, опер
A73.007	Эпизиорафия	БДК01	D01MD01	Бол нерв сист, до сут, опер
A73.008	Разрез	БДК01	D01MD01	Бол нерв сист, до сут, опер
A73.013	Ручное пособие	БДК01	D01MD01	Бол нерв сист, до сут, опер

A73.015	Классическое	БДК01	D01MD01	Бол нерв сист, до сут, опер
A73.016	Ручное отделение	БДК01	D01MD01	Бол нерв сист, до сут, опер
A73.017	Аспирационный	БДК01	D01MD01	Бол нерв сист, до сут, опер
A73.018	Кюретаж полости	БДК01	D01MD01	Бол нерв сист, до сут, опер
A73.019	Вакуумная	БДК01	D01MD01	Бол нерв сист, до сут, опер
A73.020	Эвакуация	БДК01	D01MD01	Бол нерв сист, до сут, опер
A73.022	Ушивание	БДК01	D01MD01	Бол нерв сист, до сут, опер
A73.023	Ушивание	БДК01	D01MD01	Бол нерв сист, до сут, опер
A73.024	Ушивание	БДК01	D01MD01	Бол нерв сист, до сут, опер
A73.025	Ушивание	БДК01	D01MD01	Бол нерв сист, до сут, опер
A75.003	Наложение клемм	БДК01	D01MD01	Бол нерв сист, до сут, опер
A75.004	Наложение клемм	БДК01	D01MD01	Бол нерв сист, до сут, опер
A75.005	Установка	БДК01	D01MD01	Бол нерв сист, до сут, опер
A75.009	Удаление ВМС	БДК01	D01MD01	Бол нерв сист, до сут, опер
A76.001	Репозиция	БДК01	S01MD03	Бол нерв сист, опер на костно-мыш сист низк/ур
A76.002	Резекция верхней	БДК01	S01MD02	Бол нерв сист, опер на костно-мыш сист сред/ур
A76.003	Резекция верхней	БДК01	S01MD01	Бол нерв сист, опер на костно-мыш сист выс/ур
A76.004	Резекция верхней	БДК01	S01MD01	Бол нерв сист, опер на костно-мыш сист выс/ур
A76.005	Резекция верхней	БДК01	S01MD01	Бол нерв сист, опер на костно-мыш сист выс/ур
A76.006	Резекция верхней	БДК01	S01MD01	Бол нерв сист, опер на костно-мыш сист выс/ур
A76.007	Резекция нижней	БДК01	S01MD02	Бол нерв сист, опер на костно-мыш сист сред/ур
A76.008	Резекция нижней	БДК01	S01MD01	Бол нерв сист, опер на костно-мыш сист выс/ур
A76.009	Резекция нижней	БДК01	S01MD01	Бол нерв сист, опер на костно-мыш сист выс/ур
A76.010	Резекция нижней	БДК01	S01MD01	Бол нерв сист, опер на костно-мыш сист выс/ур
A76.011	Реконструкция лобно-глазничного комплекса	01M02	S010201	Н/О нервной системы с опер, реан >3 сут
			S010202	Новообразования нервной системы с опер
		01M03	S010301	Дегенер забол нервной системы с опер
		01M05	S010501	Спец наруш мозг/кровообр, без ТИА с опер
		01M08	S010801	Забол внутричереп и периф нервов с опер
		01M14	S011401	Травмы черепа и мозга с опер, реан >3 сут
			S011402	Травмы черепа и мозга с опер
		01M99	S019901	Др забол нервной сист с опер, реан >3 сут
			S019902	Др забол нервной сист с опер
A76.012	Реконструкция	БДК01	S01MD01	Бол нерв сист, опер на костно-мыш сист выс/ур
A76.013	Реконструкция	БДК01	S01MD01	Бол нерв сист, опер на костно-мыш сист выс/ур
A76.014	Реконструкция	БДК01	S01MD01	Бол нерв сист, опер на костно-мыш сист выс/ур
A76.015	Реконструкция	БДК01	S01MD01	Бол нерв сист, опер на костно-мыш сист выс/ур
A76.016	Реконструкция	БДК01	S01MD01	Бол нерв сист, опер на костно-мыш сист выс/ур
A76.017	Остеотомия костей	БДК01	S01MD01	Бол нерв сист, опер на костно-мыш сист выс/ур
A76.022	Репозиция и	БДК01	S01MD03	Бол нерв сист, опер на костно-мыш сист низк/ур
A76.023	Репозиция и	БДК01	S01MD02	Бол нерв сист, опер на костно-мыш сист сред/ур
A76.024	Репозиция и	БДК01	S01MD02	Бол нерв сист, опер на костно-мыш сист сред/ур
A76.025	Репозиция и	БДК01	S01MD02	Бол нерв сист, опер на костно-мыш сист сред/ур
A76.026	Дистракция при переломе верхней челюсти	БДК01	D01MD01	Бол нерв сист, до сут, опер
			S01MD03	Бол нерв сист, опер на костно-мыш сист низк/ур
A76.027	Репозиция и фиксация перелома носовой	БДК01	D01MD01	Бол нерв сист, до сут, опер
			S01MD03	Бол нерв сист, опер на костно-мыш сист низк/ур

A76.028	Репозиция и фиксация перелома нижней	БДК01	D01MD01	Бол нерв сист, до сут, опер
			S01MD03	Бол нерв сист, опер на костно-мыш сист низк/ур
A76.029	Остеотомия	БДК01	S01MD02	Бол нерв сист, опер на костно-мыш сист сред/ур
A76.030	Резекция лицевых	БДК01	S01MD01	Бол нерв сист, опер на костно-мыш сист выс/ур
A76.031	Резекция и	БДК01	S01MD01	Бол нерв сист, опер на костно-мыш сист выс/ур
A76.032	Артропластика	БДК01	S01MD01	Бол нерв сист, опер на костно-мыш сист выс/ур
A76.033	Костная пластика	БДК01	S01MD01	Бол нерв сист, опер на костно-мыш сист выс/ур
A76.034	Костная пластика челюстно-лицевой области с использованием контракционно-дистракционных аппаратов	01M02	S010201	Н/О нервной системы с опер, реан >3 сут
			S010202	Новообразования нервной системы с опер
		01M03	S010301	Дегенер забол нервной системы с опер
		01M05	S010501	Спец наруш мозг/кровообр, без ТИА с опер
		01M08	S010801	Забол внутричереп и периф нервов с опер
		01M14	S011401	Травмы черепа и мозга с опер, реан >3 сут
			S011402	Травмы черепа и мозга с опер
		01M99	S019901	Др забол нервной сист с опер, реан >3 сут
			S019902	Др забол нервной сист с опер
A76.035	Остеосинтез	БДК01	S01MD01	Бол нерв сист, опер на костно-мыш сист выс/ур
A76.036	Остеосинтез	БДК01	S01MD01	Бол нерв сист, опер на костно-мыш сист выс/ур
A76.037	Вправление вывиха нижней челюсти	БДК01	D01MD01	Бол нерв сист, до сут, опер
			S01MD03	Бол нерв сист, опер на костно-мыш сист низк/ур
A76.038	Секвестрэктомия	БДК01	S01MD03	Бол нерв сист, опер на костно-мыш сист низк/ур
A76.039	Наложение межчелюстных шин	БДК01	D01MD01	Бол нерв сист, до сут, опер
			S01MD03	Бол нерв сист, опер на костно-мыш сист низк/ур
A77.001	Секвестрэктомия	БДК01	D01MD01	Бол нерв сист, до сут, опер
			S01MD03	Бол нерв сист, опер на костно-мыш сист низк/ур
A77.002	Иссечение	БДК01	S01MD03	Бол нерв сист, опер на костно-мыш сист низк/ур
A77.003	Иссечение	БДК01	S01MD03	Бол нерв сист, опер на костно-мыш сист низк/ур
A77.004	Частичная остэктомия	БДК01	D01MD01	Бол нерв сист, до сут, опер
			S01MD03	Бол нерв сист, опер на костно-мыш сист низк/ур
A77.005	Частичная остэктомия с удалением	БДК01	D01MD01	Бол нерв сист, до сут, опер
			S01MD03	Бол нерв сист, опер на костно-мыш сист низк/ур
A77.006	Полная остэктомия	БДК01	S01MD02	Бол нерв сист, опер на костно-мыш сист сред/ур
A77.007	Остеонекрэктомия	БДК01	S01MD02	Бол нерв сист, опер на костно-мыш сист сред/ур
A77.008	Проведение дренажа кости	БДК01	D01MD01	Бол нерв сист, до сут, опер
			S01MD03	Бол нерв сист, опер на костно-мыш сист низк/ур
A77.009	Удаление	БДК01	S01MD03	Бол нерв сист, опер на костно-мыш сист низк/ур
A77.010	Удаление инородного тела кости	БДК01	D01MD01	Бол нерв сист, до сут, опер
			S01MD03	Бол нерв сист, опер на костно-мыш сист низк/ур
A77.011	Удаление инородного тела кости	БДК01	D01MD01	Бол нерв сист, до сут, опер
			S01MD03	Бол нерв сист, опер на костно-мыш сист низк/ур
A77.012	Закрытое	БДК01	S01MD02	Бол нерв сист, опер на костно-мыш сист сред/ур
A77.013	Краевая резекция	БДК01	S01MD03	Бол нерв сист, опер на костно-мыш сист низк/ур
A77.014	Резекция	БДК01	S01MD01	Бол нерв сист, опер на костно-мыш сист выс/ур
A77.015	Резекция	БДК01	S01MD01	Бол нерв сист, опер на костно-мыш сист выс/ур
A77.016	Резекция костей	БДК01	S01MD02	Бол нерв сист, опер на костно-мыш сист сред/ур
A77.017	Резекция костей	БДК01	S01MD01	Бол нерв сист, опер на костно-мыш сист выс/ур
A77.018	Резекция костей	БДК01	S01MD01	Бол нерв сист, опер на костно-мыш сист выс/ур

A77.019	Резекция костей	БДК01	S01MD01	Бол нерв сист, опер на костно-мыш сист выс/ур
A77.020	Резекция костей	БДК01	S01MD01	Бол нерв сист, опер на костно-мыш сист выс/ур
A77.021	Резекция лонной и	БДК01	S01MD01	Бол нерв сист, опер на костно-мыш сист выс/ур
A77.022	Резекция лонной и	БДК01	S01MD01	Бол нерв сист, опер на костно-мыш сист выс/ур
A77.023	Резекция	БДК01	S01MD02	Бол нерв сист, опер на костно-мыш сист сред/ур
A77.024	Резекция	БДК01	S01MD02	Бол нерв сист, опер на костно-мыш сист сред/ур
A77.025	Резекция	БДК01	S01MD01	Бол нерв сист, опер на костно-мыш сист выс/ур
A77.026	Резекция костей	БДК01	S01MD02	Бол нерв сист, опер на костно-мыш сист сред/ур
A77.027	Резекция костей	БДК01	S01MD02	Бол нерв сист, опер на костно-мыш сист сред/ур
A77.028	Резекция костей	БДК01	S01MD01	Бол нерв сист, опер на костно-мыш сист выс/ур
A77.029	Резекция большой	БДК01	S01MD02	Бол нерв сист, опер на костно-мыш сист сред/ур
A77.030	Резекция большой	БДК01	S01MD02	Бол нерв сист, опер на костно-мыш сист сред/ур
A77.031	Резекция большой	БДК01	S01MD01	Бол нерв сист, опер на костно-мыш сист выс/ур
A77.032	Резекция малой	БДК01	S01MD02	Бол нерв сист, опер на костно-мыш сист сред/ур
A77.033	Резекция малой	БДК01	S01MD02	Бол нерв сист, опер на костно-мыш сист сред/ур
A77.034	Резекция малой	БДК01	S01MD01	Бол нерв сист, опер на костно-мыш сист выс/ур
A77.035	Резекция плечевой	БДК01	S01MD02	Бол нерв сист, опер на костно-мыш сист сред/ур
A77.036	Резекция плечевой	БДК01	S01MD02	Бол нерв сист, опер на костно-мыш сист сред/ур
A77.037	Резекция плечевой	БДК01	S01MD01	Бол нерв сист, опер на костно-мыш сист выс/ур
A77.038	Резекция костей	БДК01	S01MD02	Бол нерв сист, опер на костно-мыш сист сред/ур
A77.039	Резекция костей	БДК01	S01MD02	Бол нерв сист, опер на костно-мыш сист сред/ур
A77.040	Резекция костей	БДК01	S01MD01	Бол нерв сист, опер на костно-мыш сист выс/ур
A77.041	Резекция грудины	БДК01	S01MD01	Бол нерв сист, опер на костно-мыш сист выс/ур
A77.042	Экстирпация ребра	БДК01	S01MD02	Бол нерв сист, опер на костно-мыш сист сред/ур
A77.043	Экстирпация	БДК01	S01MD02	Бол нерв сист, опер на костно-мыш сист сред/ур
A77.044	Резекция костей	БДК01	S01MD02	Бол нерв сист, опер на костно-мыш сист сред/ур
A77.045	Резекция костей	БДК01	S01MD01	Бол нерв сист, опер на костно-мыш сист выс/ур
A77.046	Резекция костей	БДК01	S01MD01	Бол нерв сист, опер на костно-мыш сист выс/ур
A77.047	Резекция лопатки	БДК01	S01MD02	Бол нерв сист, опер на костно-мыш сист сред/ур
A77.048	Резекция ключицы	БДК01	S01MD02	Бол нерв сист, опер на костно-мыш сист сред/ур
A77.049	Резекция ребра	БДК01	S01MD02	Бол нерв сист, опер на костно-мыш сист сред/ур
A77.050	Резекция ключицы	БДК01	S01MD01	Бол нерв сист, опер на костно-мыш сист выс/ур
A77.051	Экстирпация	БДК01	S01MD02	Бол нерв сист, опер на костно-мыш сист сред/ур
A77.052	Экстирпация	БДК01	S01MD01	Бол нерв сист, опер на костно-мыш сист выс/ур
A77.053	Экстирпация	БДК01	S01MD01	Бол нерв сист, опер на костно-мыш сист выс/ур
A77.054	Резекция грудной	БДК01	S01MD02	Бол нерв сист, опер на костно-мыш сист сред/ур
A77.055	Резекция грудной	БДК01	S01MD02	Бол нерв сист, опер на костно-мыш сист сред/ур
A77.056	Резекция грудной	БДК01	S01MD01	Бол нерв сист, опер на костно-мыш сист выс/ур
A77.057	Резекция грудной	БДК01	S01MD01	Бол нерв сист, опер на костно-мыш сист выс/ур
A77.058	Резекция грудной	БДК01	S01MD02	Бол нерв сист, опер на костно-мыш сист сред/ур
A77.059	Резекция	БДК01	S01MD02	Бол нерв сист, опер на костно-мыш сист сред/ур
A77.060	Резекция ребра	БДК01	S01MD03	Бол нерв сист, опер на костно-мыш сист низк/ур
A77.061	Резекция ребра с	БДК01	S01MD01	Бол нерв сист, опер на костно-мыш сист выс/ур
A77.062	Резекция реберной	БДК01	S01MD03	Бол нерв сист, опер на костно-мыш сист низк/ур
A77.063	Укорочение кости	БДК01	S01MD02	Бол нерв сист, опер на костно-мыш сист сред/ур
A77.064	Укорочение кости.	БДК01	S01MD02	Бол нерв сист, опер на костно-мыш сист сред/ур
A77.065	Укорочение кости.	БДК01	S01MD01	Бол нерв сист, опер на костно-мыш сист выс/ур

A77.066	Укорочение кости.	БДК01	S01MD03	Бол нерв сист, опер на костно-мыш сист низк/ур
A77.067	Укорочение кости.	БДК01	S01MD03	Бол нерв сист, опер на костно-мыш сист низк/ур
A77.068	Установка	БДК01	S01MD01	Бол нерв сист, опер на костно-мыш сист выс/ур
A77.069	Удаление дистракционного аппарата	БДК01	D01MD01	Бол нерв сист, до сут, опер
			S01MD03	Бол нерв сист, опер на костно-мыш сист низк/ур
A78.001	Внутренняя фиксация кости (без коррекции	БДК01	D01MD01	Бол нерв сист, до сут, опер
			S01MD03	Бол нерв сист, опер на костно-мыш сист низк/ур
A78.002	Удаление внутреннего фиксирующего	БДК01	D01MD01	Бол нерв сист, до сут, опер
			S01MD03	Бол нерв сист, опер на костно-мыш сист низк/ур
A78.003	Удаление внутреннего фиксирующего	БДК01	D01MD01	Бол нерв сист, до сут, опер
			S01MD03	Бол нерв сист, опер на костно-мыш сист низк/ур
A78.004	Удаление внутреннего фиксирующего	БДК01	D01MD01	Бол нерв сист, до сут, опер
			S01MD03	Бол нерв сист, опер на костно-мыш сист низк/ур
A78.005	Удаление внутреннего фиксирующего	БДК01	D01MD01	Бол нерв сист, до сут, опер
			S01MD03	Бол нерв сист, опер на костно-мыш сист низк/ур
A78.006	Удаление внутреннего фиксирующего	БДК01	D01MD01	Бол нерв сист, до сут, опер
			S01MD03	Бол нерв сист, опер на костно-мыш сист низк/ур
A78.007	Остеосинтез	БДК01	D01MD01	Бол нерв сист, до сут, опер
			S01MD03	Бол нерв сист, опер на костно-мыш сист низк/ур
A78.008	Остеосинтез кости танталовой нитью	БДК01	D01MD01	Бол нерв сист, до сут, опер
			S01MD03	Бол нерв сист, опер на костно-мыш сист низк/ур
A78.009	Остеосинтез	БДК01	S01MD01	Бол нерв сист, опер на костно-мыш сист выс/ур
A78.010	Интрамедуллярный спицевой остеосинтез	БДК01	D01MD01	Бол нерв сист, до сут, опер
			S01MD03	Бол нерв сист, опер на костно-мыш сист низк/ур
A78.011	Интрамедуллярный	БДК01	S01MD01	Бол нерв сист, опер на костно-мыш сист выс/ур
A78.012	Остеосинтез с	БДК01	S01MD01	Бол нерв сист, опер на костно-мыш сист выс/ур
A78.013	Интрамедуллярный	БДК01	S01MD01	Бол нерв сист, опер на костно-мыш сист выс/ур
A78.014	Экстракортикальны	БДК01	S01MD01	Бол нерв сист, опер на костно-мыш сист выс/ур
A78.015	Экстракортикальны	БДК01	S01MD01	Бол нерв сист, опер на костно-мыш сист выс/ур
A78.016	Миопластика	БДК01	S01MD01	Бол нерв сист, опер на костно-мыш сист выс/ур
A78.017	Остеотомическая	БДК01	S01MD01	Бол нерв сист, опер на костно-мыш сист выс/ур
A78.018	Удлинение кости	БДК01	S01MD01	Бол нерв сист, опер на костно-мыш сист выс/ур
A78.019	Реконструкция	БДК01	S01MD02	Бол нерв сист, опер на костно-мыш сист сред/ур
A78.020	Реконструкция	БДК01	S01MD01	Бол нерв сист, опер на костно-мыш сист выс/ур
A78.021	Реконструкция	БДК01	S01MD01	Бол нерв сист, опер на костно-мыш сист выс/ур
A78.022	Реконструкция	БДК01	S01MD01	Бол нерв сист, опер на костно-мыш сист выс/ур
A78.023	Реконструкция	БДК01	S01MD01	Бол нерв сист, опер на костно-мыш сист выс/ур
A78.024	Реконструкция	БДК01	S01MD01	Бол нерв сист, опер на костно-мыш сист выс/ур
A78.025	Реконструкция	БДК01	S01MD01	Бол нерв сист, опер на костно-мыш сист выс/ур
A78.026	Реконструкция	БДК01	S01MD01	Бол нерв сист, опер на костно-мыш сист выс/ур
A78.027	Реконструкция	БДК01	S01MD01	Бол нерв сист, опер на костно-мыш сист выс/ур
A78.028	Реконструкция	БДК01	S01MD01	Бол нерв сист, опер на костно-мыш сист выс/ур
A78.029	Реконструкция	БДК01	S01MD01	Бол нерв сист, опер на костно-мыш сист выс/ур
A78.030	Реконструкция	БДК01	S01MD01	Бол нерв сист, опер на костно-мыш сист выс/ур
A78.031	Реконструкция	БДК01	S01MD01	Бол нерв сист, опер на костно-мыш сист выс/ур
A78.032	Реконструкция	БДК01	S01MD01	Бол нерв сист, опер на костно-мыш сист выс/ур
A78.033	Реконструкция	БДК01	S01MD01	Бол нерв сист, опер на костно-мыш сист выс/ур

A78.034	Реконструкция	БДК01	S01MD01	Бол нерв сист, опер на костно-мыш сист выс/ур
A78.035	Реконструкция	БДК01	S01MD01	Бол нерв сист, опер на костно-мыш сист выс/ур
A78.036	Остеосинтез при	БДК01	S01MD02	Бол нерв сист, опер на костно-мыш сист сред/ур
A78.037	Остеосинтез при	БДК01	S01MD02	Бол нерв сист, опер на костно-мыш сист сред/ур
A78.038	Остеосинтез при	БДК01	S01MD02	Бол нерв сист, опер на костно-мыш сист сред/ур
A78.039	Открытое лечение	БДК01	S01MD03	Бол нерв сист, опер на костно-мыш сист низк/ур
A78.040	Открытое лечение	БДК01	S01MD02	Бол нерв сист, опер на костно-мыш сист сред/ур
A78.041	Остеосинтез	БДК01	S01MD02	Бол нерв сист, опер на костно-мыш сист сред/ур
A78.042	Остеосинтез	БДК01	S01MD02	Бол нерв сист, опер на костно-мыш сист сред/ур
A78.043	Остеосинтез	БДК01	S01MD02	Бол нерв сист, опер на костно-мыш сист сред/ур
A78.044	Открытый	БДК01	S01MD02	Бол нерв сист, опер на костно-мыш сист сред/ур
A78.045	Открытый	БДК01	S01MD02	Бол нерв сист, опер на костно-мыш сист сред/ур
A78.046	Остеосинтез при	БДК01	S01MD02	Бол нерв сист, опер на костно-мыш сист сред/ур
A78.047	Открытый	БДК01	S01MD02	Бол нерв сист, опер на костно-мыш сист сред/ур
A78.048	Открытый	БДК01	S01MD02	Бол нерв сист, опер на костно-мыш сист сред/ур
A78.049	Открытый	БДК01	S01MD02	Бол нерв сист, опер на костно-мыш сист сред/ур
A78.050	Открытый	БДК01	S01MD02	Бол нерв сист, опер на костно-мыш сист сред/ур
A78.051	Открытый	БДК01	S01MD02	Бол нерв сист, опер на костно-мыш сист сред/ур
A78.052	Закрытая	БДК01	S01MD03	Бол нерв сист, опер на костно-мыш сист низк/ур
A78.053	Открытая	БДК01	S01MD02	Бол нерв сист, опер на костно-мыш сист сред/ур
A78.054	Обработка места открытого перелома	БДК01	D01MD01	Бол нерв сист, до сут, опер
			S01MD03	Бол нерв сист, опер на костно-мыш сист низк/ур
A78.055	Операции по	БДК01	S01MD03	Бол нерв сист, опер на костно-мыш сист низк/ур
A78.056	Наложение	БДК01	S01MD03	Бол нерв сист, опер на костно-мыш сист низк/ур
A78.057	Наложение	БДК01	S01MD02	Бол нерв сист, опер на костно-мыш сист сред/ур
A78.058	Наложение	БДК01	S01MD01	Бол нерв сист, опер на костно-мыш сист выс/ур
A78.059	Замена спиц или стержней в наружном	БДК01	D01MD01	Бол нерв сист, до сут, опер
			S01MD03	Бол нерв сист, опер на костно-мыш сист низк/ур
A78.060	Репозиция	БДК01	S01MD03	Бол нерв сист, опер на костно-мыш сист низк/ур
A78.061	Реваскуляризирующая остеоперфорация	БДК01	D01MD01	Бол нерв сист, до сут, опер
			S01MD03	Бол нерв сист, опер на костно-мыш сист низк/ур
A78.062	Остеопластика	БДК01	S01MD01	Бол нерв сист, опер на костно-мыш сист выс/ур
A78.063	Остеопластика под	БДК01	S01MD01	Бол нерв сист, опер на костно-мыш сист выс/ур
A78.064	Реплантация бедра	БДК01	S01MD01	Бол нерв сист, опер на костно-мыш сист выс/ур
A78.065	Реплантация	БДК01	S01MD01	Бол нерв сист, опер на костно-мыш сист выс/ур
A78.066	Реплантация плеча	БДК01	S01MD01	Бол нерв сист, опер на костно-мыш сист выс/ур
A78.067	Реплантация	БДК01	S01MD01	Бол нерв сист, опер на костно-мыш сист выс/ур
A78.068	Реплантация кисти	БДК01	S01MD01	Бол нерв сист, опер на костно-мыш сист выс/ур
A78.069	Реплантация	БДК01	S01MD01	Бол нерв сист, опер на костно-мыш сист выс/ур
A78.070	Реплантация	БДК01	S01MD01	Бол нерв сист, опер на костно-мыш сист выс/ур
A78.071	Реплантация	БДК01	S01MD01	Бол нерв сист, опер на костно-мыш сист выс/ур
A78.072	Реплантация стопы	БДК01	S01MD01	Бол нерв сист, опер на костно-мыш сист выс/ур
A78.073	Реплантация	БДК01	S01MD01	Бол нерв сист, опер на костно-мыш сист выс/ур
A78.074	Реплантация	БДК01	S01MD01	Бол нерв сист, опер на костно-мыш сист выс/ур
A78.075	Пластика мышечно-	БДК01	S01MD01	Бол нерв сист, опер на костно-мыш сист выс/ур
A78.076	Аутотрансплантаци	БДК01	S01MD01	Бол нерв сист, опер на костно-мыш сист выс/ур
A78.077	Аутотрансплантаци	БДК01	S01MD01	Бол нерв сист, опер на костно-мыш сист выс/ур

A78.078	Удаление	БДК01	S01MD03	Бол нерв сист, опер на костно-мыш сист низк/ур
A78.079	Удаление	БДК01	S01MD03	Бол нерв сист, опер на костно-мыш сист низк/ур
A78.080	Удаление	БДК01	S01MD03	Бол нерв сист, опер на костно-мыш сист низк/ур
A78.081	Удаление	БДК01	S01MD03	Бол нерв сист, опер на костно-мыш сист низк/ур
A79.001	Внутрисуставное	БДК01	S01MD01	Бол нерв сист, опер на костно-мыш сист выс/ур
A79.002	Иссечение	БДК01	S01MD03	Бол нерв сист, опер на костно-мыш сист низк/ур
A79.003	Иссечение суставной сумки (синовэктомия)	БДК01	D01MD01	Бол нерв сист, до сут, опер
			S01MD03	Бол нерв сист, опер на костно-мыш сист низк/ур
A79.004	Вскрытие и	БДК01	S01MD03	Бол нерв сист, опер на костно-мыш сист низк/ур
A79.005	Удаление экзостоза, хондромы	БДК01	D01MD01	Бол нерв сист, до сут, опер
			S01MD03	Бол нерв сист, опер на костно-мыш сист низк/ур
A79.006	Хондротомия	БДК01	S01MD02	Бол нерв сист, опер на костно-мыш сист сред/ур
A79.007	Дренирование	БДК01	S01MD03	Бол нерв сист, опер на костно-мыш сист низк/ур
A79.008	Вскрытие сустава	БДК01	S01MD03	Бол нерв сист, опер на костно-мыш сист низк/ур
A79.009	Терапевтическая аспирация содержимого	БДК01	D01MD01	Бол нерв сист, до сут, опер
			S01MD03	Бол нерв сист, опер на костно-мыш сист низк/ур
A79.010	Удаление	БДК01	S01MD02	Бол нерв сист, опер на костно-мыш сист сред/ур
A79.011	Иссечение	БДК01	S01MD02	Бол нерв сист, опер на костно-мыш сист сред/ур
A79.012	Иссечение	БДК01	S01MD02	Бол нерв сист, опер на костно-мыш сист сред/ур
A79.013	Вправление вывиха сустава	БДК01	D01MD01	Бол нерв сист, до сут, опер
			S01MD03	Бол нерв сист, опер на костно-мыш сист низк/ур
A79.014	Открытое лечение	БДК01	S01MD02	Бол нерв сист, опер на костно-мыш сист сред/ур
A79.015	Пластика связок	БДК01	S01MD02	Бол нерв сист, опер на костно-мыш сист сред/ур
A79.016	Пластика связок	БДК01	S01MD02	Бол нерв сист, опер на костно-мыш сист сред/ур
A79.017	Пластика	БДК01	S01MD02	Бол нерв сист, опер на костно-мыш сист сред/ур
A79.018	Пластика боковой	БДК01	S01MD02	Бол нерв сист, опер на костно-мыш сист сред/ур
A79.019	Резекция	БДК01	S01MD02	Бол нерв сист, опер на костно-мыш сист сред/ур
A79.020	Резекция	БДК01	S01MD02	Бол нерв сист, опер на костно-мыш сист сред/ур
A79.021	Удаление	БДК01	S01MD02	Бол нерв сист, опер на костно-мыш сист сред/ур
A79.022	Удаление	БДК01	S01MD02	Бол нерв сист, опер на костно-мыш сист сред/ур
A79.023	Редрессация	БДК01	D01MD01	Бол нерв сист, до сут, опер
			S01MD03	Бол нерв сист, опер на костно-мыш сист низк/ур
A79.024	Менискэктомия	БДК01	D01MD01	Бол нерв сист, до сут, опер
			S01MD03	Бол нерв сист, опер на костно-мыш сист низк/ур
A79.025	Миокапсулопластик	БДК01	S01MD02	Бол нерв сист, опер на костно-мыш сист сред/ур
A79.026	Миокапсулопластик	БДК01	S01MD02	Бол нерв сист, опер на костно-мыш сист сред/ур
A79.027	Десмотомия	БДК01	D01MD01	Бол нерв сист, до сут, опер
			S01MD03	Бол нерв сист, опер на костно-мыш сист низк/ур
A79.028	Артропластика	БДК01	S01MD01	Бол нерв сист, опер на костно-мыш сист выс/ур
A79.029	Артропластика	БДК01	S01MD01	Бол нерв сист, опер на костно-мыш сист выс/ур
A79.030	Артропластика	БДК01	S01MD01	Бол нерв сист, опер на костно-мыш сист выс/ур
A79.031	Артропластика	БДК01	S01MD01	Бол нерв сист, опер на костно-мыш сист выс/ур
A79.032	Артропластика	БДК01	S01MD01	Бол нерв сист, опер на костно-мыш сист выс/ур
A79.033	Артродез	БДК01	S01MD01	Бол нерв сист, опер на костно-мыш сист выс/ур
A79.034	Артродез	БДК01	S01MD01	Бол нерв сист, опер на костно-мыш сист выс/ур
A79.035	Артродез крупных	БДК01	S01MD01	Бол нерв сист, опер на костно-мыш сист выс/ур
A79.036	Артродез стопы и	БДК01	S01MD01	Бол нерв сист, опер на костно-мыш сист выс/ур

A79.037	Артродез	БДК01	S01MD01	Бол нерв сист, опер на костно-мыш сист выс/ур
A79.038	Атродез локтевого	БДК01	S01MD01	Бол нерв сист, опер на костно-мыш сист выс/ур
A79.039	Артродез суставов	БДК01	S01MD01	Бол нерв сист, опер на костно-мыш сист выс/ур
A79.040	Артродез других	БДК01	S01MD01	Бол нерв сист, опер на костно-мыш сист выс/ур
A79.041	Артромедуллярное	БДК01	S01MD01	Бол нерв сист, опер на костно-мыш сист выс/ур
A79.042	Субакромиальная	БДК01	S01MD02	Бол нерв сист, опер на костно-мыш сист сред/ур
A79.043	Субакромиальная	БДК01	S01MD02	Бол нерв сист, опер на костно-мыш сист сред/ур
A80.001	Артроскопическая	БДК01	S01MD02	Бол нерв сист, опер на костно-мыш сист сред/ур
A80.002	Артроскопическая	БДК01	S01MD01	Бол нерв сист, опер на костно-мыш сист выс/ур
A80.003	Артроскопическая	БДК01	S01MD01	Бол нерв сист, опер на костно-мыш сист выс/ур
A80.004	Артроскопическая	БДК01	S01MD01	Бол нерв сист, опер на костно-мыш сист выс/ур
A80.005	Артроскопическая	БДК01	S01MD01	Бол нерв сист, опер на костно-мыш сист выс/ур
A80.006	Артроскопическое	БДК01	S01MD02	Бол нерв сист, опер на костно-мыш сист сред/ур
A80.007	Пластика связок	БДК01	S01MD02	Бол нерв сист, опер на костно-мыш сист сред/ур
A80.008	Рассечение	БДК01	S01MD02	Бол нерв сист, опер на костно-мыш сист сред/ур
A80.009	Артроскопическое	БДК01	S01MD02	Бол нерв сист, опер на костно-мыш сист сред/ур
A80.010	Синовэктомия	БДК01	S01MD02	Бол нерв сист, опер на костно-мыш сист сред/ур
A80.011	Артроскопическая	БДК01	S01MD02	Бол нерв сист, опер на костно-мыш сист сред/ур
A80.012	Артроскопический	БДК01	S01MD01	Бол нерв сист, опер на костно-мыш сист выс/ур
A80.013	Артроскопическая	БДК01	S01MD02	Бол нерв сист, опер на костно-мыш сист сред/ур
A80.014	Артроскопический	БДК01	S01MD02	Бол нерв сист, опер на костно-мыш сист сред/ур
A80.015	Артроскопическое	БДК01	S01MD02	Бол нерв сист, опер на костно-мыш сист сред/ур
A80.016	Артроскопический	БДК01	S01MD01	Бол нерв сист, опер на костно-мыш сист выс/ур
A80.017	Субакромиальная	БДК01	S01MD02	Бол нерв сист, опер на костно-мыш сист сред/ур
A80.018	Артроскопический	БДК01	S01MD02	Бол нерв сист, опер на костно-мыш сист сред/ур
A80.019	Пластика	БДК01	S01MD02	Бол нерв сист, опер на костно-мыш сист сред/ур
A81.001	Эндопротезирован	БДК01	D01MD01	Бол нерв сист, до сут, опер
A81.002	Эндопротезирован	БДК01	D01MD01	Бол нерв сист, до сут, опер
A81.003	Эндопротезирован	БДК01	D01MD01	Бол нерв сист, до сут, опер
A81.004	Эндопротезирован	БДК01	D01MD01	Бол нерв сист, до сут, опер
A81.005	Эндопротезирован	БДК01	D01MD01	Бол нерв сист, до сут, опер
A81.006	Эндопротезирован	БДК01	D01MD01	Бол нерв сист, до сут, опер
A81.007	Эндопротезирован	БДК01	D01MD01	Бол нерв сист, до сут, опер
A81.008	Эндопротезирован	БДК01	D01MD01	Бол нерв сист, до сут, опер
A81.009	Эндопротезирован	БДК01	D01MD01	Бол нерв сист, до сут, опер
A81.010	Эндопротезирован	БДК01	D01MD01	Бол нерв сист, до сут, опер
A81.011	Эндопротезирован	БДК01	D01MD01	Бол нерв сист, до сут, опер
A81.012	Эндопротезирован	БДК01	D01MD01	Бол нерв сист, до сут, опер
A81.013	Эндопротезирован	БДК01	D01MD01	Бол нерв сист, до сут, опер
A81.014	Эндопротезирован	БДК01	D01MD01	Бол нерв сист, до сут, опер
A81.015	Эндопротезирован	БДК01	D01MD01	Бол нерв сист, до сут, опер
A81.016	Эндопротезирован	БДК01	D01MD01	Бол нерв сист, до сут, опер
A81.017	Эндопротезирован	БДК01	D01MD01	Бол нерв сист, до сут, опер
A81.018	Эндопротезирован	БДК01	D01MD01	Бол нерв сист, до сут, опер
A81.019	Эндопротезирован	БДК01	D01MD01	Бол нерв сист, до сут, опер
A81.020	Эндопротезирован	БДК01	D01MD01	Бол нерв сист, до сут, опер
A81.021	Эндопротезирован	БДК01	D01MD01	Бол нерв сист, до сут, опер

A81.022	Эндопротезирован	БДК01	D01MD01	Бол нерв сист, до сут, опер
A81.023	Эндопротезирован	БДК01	D01MD01	Бол нерв сист, до сут, опер
A81.024	Эндопротезирован	БДК01	D01MD01	Бол нерв сист, до сут, опер
A81.025	Эндопротезирован	БДК01	D01MD01	Бол нерв сист, до сут, опер
A82.001	Первичный шов сухожилия сгибателя	БДК01	D01MD01	Бол нерв сист, до сут, опер
			S01MD03	Бол нерв сист, опер на костно-мыш сист низк/ур
A82.002	Вторичный шов сухожилия сгибателя	БДК01	D01MD01	Бол нерв сист, до сут, опер
			S01MD03	Бол нерв сист, опер на костно-мыш сист низк/ур
A82.003	Пластика	БДК01	S01MD02	Бол нерв сист, опер на костно-мыш сист сред/ур
A82.004	Транспозиция	БДК01	S01MD03	Бол нерв сист, опер на костно-мыш сист низк/ур
A82.005	Тенолиз сухожилия	БДК01	S01MD03	Бол нерв сист, опер на костно-мыш сист низк/ур
A82.006	Первичный шов сухожилия разгибателя	БДК01	D01MD01	Бол нерв сист, до сут, опер
			S01MD03	Бол нерв сист, опер на костно-мыш сист низк/ур
A82.007	Вторичный шов	БДК01	S01MD03	Бол нерв сист, опер на костно-мыш сист низк/ур
A82.008	Пластика	БДК01	S01MD02	Бол нерв сист, опер на костно-мыш сист сред/ур
A82.009	Транспозиция	БДК01	S01MD03	Бол нерв сист, опер на костно-мыш сист низк/ур
A82.010	Тенолиз сухожилия	БДК01	S01MD03	Бол нерв сист, опер на костно-мыш сист низк/ур
A82.011	Рассечение	БДК01	S01MD03	Бол нерв сист, опер на костно-мыш сист низк/ур
A82.012	Иссечение	БДК01	S01MD03	Бол нерв сист, опер на костно-мыш сист низк/ур
A82.013	Первичный шов мышцы сгибателя	БДК01	D01MD01	Бол нерв сист, до сут, опер
			S01MD03	Бол нерв сист, опер на костно-мыш сист низк/ур
A82.014	Вторичный шов	БДК01	S01MD03	Бол нерв сист, опер на костно-мыш сист низк/ур
A82.015	Пластика мышцы	БДК01	S01MD02	Бол нерв сист, опер на костно-мыш сист сред/ур
A82.016	Транспозиция	БДК01	S01MD03	Бол нерв сист, опер на костно-мыш сист низк/ур
A82.017	Первичный шов мышцы разгибателя	БДК01	D01MD01	Бол нерв сист, до сут, опер
			S01MD03	Бол нерв сист, опер на костно-мыш сист низк/ур
A82.018	Вторичный шов	БДК01	S01MD03	Бол нерв сист, опер на костно-мыш сист низк/ур
A82.019	Пластика мышцы	БДК01	S01MD02	Бол нерв сист, опер на костно-мыш сист сред/ур
A82.020	Транспозиция	БДК01	S01MD03	Бол нерв сист, опер на костно-мыш сист низк/ур
A82.021	Иссечение тяжа ладонного апоневроза	БДК01	D01MD01	Бол нерв сист, до сут, опер
			S01MD03	Бол нерв сист, опер на костно-мыш сист низк/ур
A83.001	Удаление	БДК01	S01MD03	Бол нерв сист, опер на костно-мыш сист низк/ур
A83.002	Освобождение мышцы из рубцов и сращений (миолиз)	БДК01	D01MD01	Бол нерв сист, до сут, опер
			S01MD03	Бол нерв сист, опер на костно-мыш сист низк/ур
A83.003	Транспозиция	БДК01	S01MD02	Бол нерв сист, опер на костно-мыш сист сред/ур
A83.004	Транспозиция	БДК01	S01MD01	Бол нерв сист, опер на костно-мыш сист выс/ур
A83.005	Аутотрансплантация мышцы	БДК01	D01MD01	Бол нерв сист, до сут, опер
			S01MD03	Бол нерв сист, опер на костно-мыш сист низк/ур
A83.006	Миотомия	БДК01	S01MD02	Бол нерв сист, опер на костно-мыш сист сред/ур
A83.007	Трансплантация	БДК01	S01MD01	Бол нерв сист, опер на костно-мыш сист выс/ур
A83.008	Трансплантация	БДК01	S01MD01	Бол нерв сист, опер на костно-мыш сист выс/ур
A83.009	Аутотрансплантаци	БДК01	S01MD01	Бол нерв сист, опер на костно-мыш сист выс/ур
A83.010	Разрез мышцы, сухожильной фасции и	БДК01	D01MD01	Бол нерв сист, до сут, опер
			S01MD03	Бол нерв сист, опер на костно-мыш сист низк/ур
A83.011	Рассечение связки и ревизия первого тыльного	БДК01	D01MD01	Бол нерв сист, до сут, опер
			S01MD03	Бол нерв сист, опер на костно-мыш сист низк/ур
A83.012	Фасциотомия	БДК01	D01MD01	Бол нерв сист, до сут, опер

			S01MD03	Бол нерв сист, опер на костно-мыш сист низк/ур
A83.013	Удаление новообразования сухожилия	БДК01	D01MD01	Бол нерв сист, до сут, опер
			S01MD03	Бол нерв сист, опер на костно-мыш сист низк/ур
A83.014	Рассечение связки и ревизия первого тыльного	БДК01	D01MD01	Бол нерв сист, до сут, опер
			S01MD03	Бол нерв сист, опер на костно-мыш сист низк/ур
A83.015	Скаленотомия	БДК01	D01MD01	Бол нерв сист, до сут, опер
			S01MD03	Бол нерв сист, опер на костно-мыш сист низк/ур
A83.016	Пластика	БДК01	S01MD02	Бол нерв сист, опер на костно-мыш сист сред/ур
A83.017	Пластика ахиллова	БДК01	S01MD02	Бол нерв сист, опер на костно-мыш сист сред/ур
A83.018	Пластика разрыва	БДК01	S01MD02	Бол нерв сист, опер на костно-мыш сист сред/ур
A83.019	Пластика разрыва	БДК01	S01MD02	Бол нерв сист, опер на костно-мыш сист сред/ур
A83.020	Удлинение, укорочение, перемещение	БДК01	D01MD01	Бол нерв сист, до сут, опер
			S01MD03	Бол нерв сист, опер на костно-мыш сист низк/ур
A83.021	Удлинение,	БДК01	S01MD01	Бол нерв сист, опер на костно-мыш сист выс/ур
A83.022	Освобождение сухожилия из рубцов и сращений	БДК01	D01MD01	Бол нерв сист, до сут, опер
			S01MD03	Бол нерв сист, опер на костно-мыш сист низк/ур
A83.023	Восстановление мышцы и сухожилия	БДК01	D01MD01	Бол нерв сист, до сут, опер
			S01MD03	Бол нерв сист, опер на костно-мыш сист низк/ур
A83.024	Наложение шва	БДК01	S01MD02	Бол нерв сист, опер на костно-мыш сист сред/ур
A83.025	Наложение шва	БДК01	S01MD02	Бол нерв сист, опер на костно-мыш сист сред/ур
A83.026	Наложение шва	БДК01	S01MD02	Бол нерв сист, опер на костно-мыш сист сред/ур
A83.027	Наложение шва	БДК01	S01MD02	Бол нерв сист, опер на костно-мыш сист сред/ур
A83.028	Рассечение зубовидных связок	БДК01	D01MD01	Бол нерв сист, до сут, опер
			S01MD03	Бол нерв сист, опер на костно-мыш сист низк/ур
A83.029	Тенодез	БДК01	D01MD01	Бол нерв сист, до сут, опер
			S01MD03	Бол нерв сист, опер на костно-мыш сист низк/ур
A83.030	Тенодез с	БДК01	S01MD01	Бол нерв сист, опер на костно-мыш сист выс/ур
A83.031	Рассечение	БДК01	S01MD02	Бол нерв сист, опер на костно-мыш сист сред/ур
A83.032	Пластика	БДК01	S01MD02	Бол нерв сист, опер на костно-мыш сист сред/ур
A83.033	Иссечение подошвенного апоневроза	БДК01	D01MD01	Бол нерв сист, до сут, опер
			S01MD03	Бол нерв сист, опер на костно-мыш сист низк/ур
A84.001	Ампутация костей	БДК01	S01MD01	Бол нерв сист, опер на костно-мыш сист выс/ур
A84.002	Экзартикуляция	БДК01	S01MD02	Бол нерв сист, опер на костно-мыш сист сред/ур
A84.003	Ампутация нижней	БДК01	S01MD02	Бол нерв сист, опер на костно-мыш сист сред/ур
A84.004	Ампутация бедра	БДК01	S01MD02	Бол нерв сист, опер на костно-мыш сист сред/ур
A84.005	Ампутация голени	БДК01	S01MD02	Бол нерв сист, опер на костно-мыш сист сред/ур
A84.006	Ампутация стопы	БДК01	S01MD02	Бол нерв сист, опер на костно-мыш сист сред/ур
A84.007	Ампутация пальцев нижней конечности	БДК01	D01MD01	Бол нерв сист, до сут, опер
			S01MD03	Бол нерв сист, опер на костно-мыш сист низк/ур
A84.008	Экзартикуляция	БДК01	S01MD02	Бол нерв сист, опер на костно-мыш сист сред/ур
A84.009	Экзартикуляция	БДК01	S01MD02	Бол нерв сист, опер на костно-мыш сист сред/ур
A84.010	Ампутация верхней	БДК01	S01MD02	Бол нерв сист, опер на костно-мыш сист сред/ур
A84.011	Ампутация плеча	БДК01	S01MD02	Бол нерв сист, опер на костно-мыш сист сред/ур
A84.012	Ампутация	БДК01	S01MD02	Бол нерв сист, опер на костно-мыш сист сред/ур
A84.013	Ампутация кисти	БДК01	S01MD02	Бол нерв сист, опер на костно-мыш сист сред/ур
A84.014	Ампутация пальцев верхней конечности	БДК01	D01MD01	Бол нерв сист, до сут, опер
			S01MD03	Бол нерв сист, опер на костно-мыш сист низк/ур

A84.015	Экзартикуляция	БДК01	S01MD02	Бол нерв сист, опер на костно-мыш сист сред/ур
A85.001	Иссечение	БДК01	D01MD01	Бол нерв сист, до сут, опер
A85.002	Резекция молочной	БДК01	D01MD01	Бол нерв сист, до сут, опер
A85.051	Вскрытие и	БДК01	D01MD01	Бол нерв сист, до сут, опер
A86.001	Иссечение	БДК01	D01MD01	Бол нерв сист, до сут, опер
A86.008	Удаление	БДК01	D01MD01	Бол нерв сист, до сут, опер
A86.009	Удаление	БДК01	D01MD01	Бол нерв сист, до сут, опер
A86.010	Удаление	БДК01	D01MD01	Бол нерв сист, до сут, опер
A86.011	Удаление	БДК01	D01MD01	Бол нерв сист, до сут, опер
A86.012	Удаление	БДК01	D01MD01	Бол нерв сист, до сут, опер
A86.013	Дермабразия	БДК01	D01MD01	Бол нерв сист, до сут, опер
A86.014	Дермабразия	БДК01	D01MD01	Бол нерв сист, до сут, опер
A86.015	Иссечение рубцов	БДК01	D01MD01	Бол нерв сист, до сут, опер
A86.016	Дерматологический	БДК01	D01MD01	Бол нерв сист, до сут, опер
A86.017	Трансплантация	БДК01	D01MD01	Бол нерв сист, до сут, опер
A86.018	Внутрикожная	БДК01	D01MD01	Бол нерв сист, до сут, опер
A86.020	Вскрытие	БДК01	D01MD01	Бол нерв сист, до сут, опер
A86.021	Удаление мозоли	БДК01	D01MD01	Бол нерв сист, до сут, опер
A86.024	Иссечение	БДК01	D01MD01	Бол нерв сист, до сут, опер
A86.030	Вскрытие	БДК01	D01MD01	Бол нерв сист, до сут, опер
A86.031	Вскрытие и	БДК01	D01MD01	Бол нерв сист, до сут, опер
A86.034	Удаление атеромы	БДК01	D01MD01	Бол нерв сист, до сут, опер
A86.035	Дренирование	БДК01	D01MD01	Бол нерв сист, до сут, опер
A86.042	Удаление	БДК01	D01MD01	Бол нерв сист, до сут, опер
A86.044	Иссечение	БДК01	D01MD01	Бол нерв сист, до сут, опер
A86.047	Снятие	БДК01	D01MD01	Бол нерв сист, до сут, опер
A86.048	Дренирование	БДК01	D01MD01	Бол нерв сист, до сут, опер
A86.050	Вскрытие гематомы	БДК01	D01MD01	Бол нерв сист, до сут, опер
A86.059	Сшивание кожи и	БДК01	D01MD01	Бол нерв сист, до сут, опер
A86.060	Наложение	БДК01	D01MD01	Бол нерв сист, до сут, опер
A86.062	Вскрытие	БДК01	D01MD01	Бол нерв сист, до сут, опер
A86.063	Удаление ногтевых	БДК01	D01MD01	Бол нерв сист, до сут, опер
B01.001	Получение ликвора из желудочков мозга	01M02	S010201	Н/О нервной системы с опер, реан >3 сут
			S010202	Новообразования нервной системы с опер
		01M03	S010301	Дегенер забол нервной системы с опер
		01M05	S010501	Спец наруш мозг/кровообр, без ТИА с опер
		01M08	S010801	Забол внутричереп и периф нервов с опер
		01M14	S011401	Травмы черепа и мозга с опер, реан >3 сут
			S011402	Травмы черепа и мозга с опер
		01M99	S019901	Др забол нервной сист с опер, реан >3 сут
			S019902	Др забол нервной сист с опер
		БДК01	D01MD01	Бол нерв сист, до сут, опер
B01.002	Введение лекарственных препаратов в структуры головного мозга	01M02	S010201	Н/О нервной системы с опер, реан >3 сут
			S010202	Новообразования нервной системы с опер
		01M03	S010301	Дегенер забол нервной системы с опер
		01M05	S010501	Спец наруш мозг/кровообр, без ТИА с опер
		01M08	S010801	Забол внутричереп и периф нервов с опер

		01М14	S011401	Травмы черепа и мозга с опер, реан >3 сут
			S011402	Травмы черепа и мозга с опер
		01М99	S019901	Др забол нервной сист с опер, реан >3 сут
			S019902	Др забол нервной сист с опер
		БДК01	D01MD01	Бол нерв сист, до сут, опер
B02.001	Биопсия новообразования основания черепа	01М02	S010201	Н/О нервной системы с опер, реан >3 сут
			S010202	Новообразования нервной системы с опер
		01М03	S010301	Дегенер забол нервной системы с опер
		01М05	S010501	Спец наруш мозг/кровообр, без ТИА с опер
		01М08	S010801	Забол внутричереп и периф нервов с опер
		01М14	S011401	Травмы черепа и мозга с опер, реан >3 сут
			S011402	Травмы черепа и мозга с опер
		01М99	S019901	Др забол нервной сист с опер, реан >3 сут
			S019902	Др забол нервной сист с опер
		БДК01	D01MD01	Бол нерв сист, до сут, опер
B02.002	Биопсия новообразования основания черепа эндоназальная с помощью видеоэндоскопических технологий	01М02	S010201	Н/О нервной системы с опер, реан >3 сут
			S010202	Новообразования нервной системы с опер
		01М03	S010301	Дегенер забол нервной системы с опер
		01М05	S010501	Спец наруш мозг/кровообр, без ТИА с опер
		01М08	S010801	Забол внутричереп и периф нервов с опер
		01М14	S011401	Травмы черепа и мозга с опер, реан >3 сут
			S011402	Травмы черепа и мозга с опер
		01М99	S019901	Др забол нервной сист с опер, реан >3 сут
			S019902	Др забол нервной сист с опер
		БДК01	D01MD01	Бол нерв сист, до сут, опер
B03.001	Спинномозговая пункция	01М02	S010201	Н/О нервной системы с опер, реан >3 сут
			S010202	Новообразования нервной системы с опер
		01М03	S010301	Дегенер забол нервной системы с опер
		01М05	S010501	Спец наруш мозг/кровообр, без ТИА с опер
		01М08	S010801	Забол внутричереп и периф нервов с опер
		01М14	S011401	Травмы черепа и мозга с опер, реан >3 сут
			S011402	Травмы черепа и мозга с опер
		01М99	S019901	Др забол нервной сист с опер, реан >3 сут
			S019902	Др забол нервной сист с опер
		БДК01	D01MD01	Бол нерв сист, до сут, опер
B03.002	Спинномозговая пункция с катетеризацией перидурального пространства	01М02	S010201	Н/О нервной системы с опер, реан >3 сут
			S010202	Новообразования нервной системы с опер
		01М03	S010301	Дегенер забол нервной системы с опер
		01М05	S010501	Спец наруш мозг/кровообр, без ТИА с опер
		01М08	S010801	Забол внутричереп и периф нервов с опер
		01М14	S011401	Травмы черепа и мозга с опер, реан >3 сут
			S011402	Травмы черепа и мозга с опер
		01М99	S019901	Др забол нервной сист с опер, реан >3 сут
			S019902	Др забол нервной сист с опер
		БДК01	D01MD01	Бол нерв сист, до сут, опер
B03.003	Спинномозговая пункция с изменением	01М02	S010201	Н/О нервной системы с опер, реан >3 сут
			S010202	Новообразования нервной системы с опер

	изменением давления спинномозговой жидкости	01М03	S010301	Дегенер забол нервной системы с опер
		01М05	S010501	Спец наруш мозг/кровообр, без ТИА с опер
		01М08	S010801	Забол внутричереп и периф нервов с опер
		01М14	S011401	Травмы черепа и мозга с опер, реан >3 сут
			S011402	Травмы черепа и мозга с опер
		01М99	S019901	Др забол нервной сист с опер, реан >3 сут
			S019902	Др забол нервной сист с опер
		БДК01	D01MD01	Бол нерв сист, до сут, опер
B03.004	Введение лекарственных препаратов в спинномозговой канал	01М02	S010201	Н/О нервной системы с опер, реан >3 сут
			S010202	Новообразования нервной системы с опер
		01М03	S010301	Дегенер забол нервной системы с опер
		01М05	S010501	Спец наруш мозг/кровообр, без ТИА с опер
		01М08	S010801	Забол внутричереп и периф нервов с опер
		01М14	S011401	Травмы черепа и мозга с опер, реан >3 сут
			S011402	Травмы черепа и мозга с опер
		01М99	S019901	Др забол нервной сист с опер, реан >3 сут
			S019902	Др забол нервной сист с опер
		БДК01	D01MD01	Бол нерв сист, до сут, опер
B03.005	Введение лекарственных препаратов в перидуральное пространство	01М02	S010201	Н/О нервной системы с опер, реан >3 сут
			S010202	Новообразования нервной системы с опер
		01М03	S010301	Дегенер забол нервной системы с опер
		01М05	S010501	Спец наруш мозг/кровообр, без ТИА с опер
		01М08	S010801	Забол внутричереп и периф нервов с опер
		01М14	S011401	Травмы черепа и мозга с опер, реан >3 сут
			S011402	Травмы черепа и мозга с опер
		01М99	S019901	Др забол нервной сист с опер, реан >3 сут
			S019902	Др забол нервной сист с опер
		БДК01	D01MD01	Бол нерв сист, до сут, опер
B03.006	Непрерывное введение лекарственных препаратов в перидуральное пространство	01М02	S010201	Н/О нервной системы с опер, реан >3 сут
			S010202	Новообразования нервной системы с опер
		01М03	S010301	Дегенер забол нервной системы с опер
		01М05	S010501	Спец наруш мозг/кровообр, без ТИА с опер
		01М08	S010801	Забол внутричереп и периф нервов с опер
		01М14	S011401	Травмы черепа и мозга с опер, реан >3 сут
			S011402	Травмы черепа и мозга с опер
		01М99	S019901	Др забол нервной сист с опер, реан >3 сут
			S019902	Др забол нервной сист с опер
		БДК01	D01MD01	Бол нерв сист, до сут, опер
B04.001	Биопсия черепного или периферического нерва или ганглия	01М02	S010201	Н/О нервной системы с опер, реан >3 сут
			S010202	Новообразования нервной системы с опер
		01М03	S010301	Дегенер забол нервной системы с опер
		01М05	S010501	Спец наруш мозг/кровообр, без ТИА с опер
		01М08	S010801	Забол внутричереп и периф нервов с опер
		01М14	S011401	Травмы черепа и мозга с опер, реан >3 сут
			S011402	Травмы черепа и мозга с опер
		01М99	S019901	Др забол нервной сист с опер, реан >3 сут
			S019902	Др забол нервной сист с опер

		БДК01	D01MD01	Бол нерв сист, до сут, опер
B05.001	Биопсия симпатического нерва или ганглия	01M02	S010201	Н/О нервной системы с опер, реан >3 сут
			S010202	Новообразования нервной системы с опер
		01M03	S010301	Дегенер забол нервной системы с опер
		01M05	S010501	Спец наруш мозг/кровообр, без ТИА с опер
		01M08	S010801	Забол внутричереп и периф нервов с опер
		01M14	S011401	Травмы черепа и мозга с опер, реан >3 сут
			S011402	Травмы черепа и мозга с опер
		01M99	S019901	Др забол нервной сист с опер, реан >3 сут
			S019902	Др забол нервной сист с опер
		БДК01	D01MD01	Бол нерв сист, до сут, опер
B06.001	Биопсия	БДК01	D01MD01	Бол нерв сист, до сут, опер
B06.002	Биопсия	БДК01	D01MD01	Бол нерв сист, до сут, опер
B06.003	Пункция	БДК01	D01MD01	Бол нерв сист, до сут, опер
B06.004	Пункция	БДК01	D01MD01	Бол нерв сист, до сут, опер
B07.001	Биопсия	БДК01	D01MD01	Бол нерв сист, до сут, опер
B08.001	Биопсия века	БДК01	D01MD01	Бол нерв сист, до сут, опер
B09.001	Диагностические	БДК01	D01MD01	Бол нерв сист, до сут, опер
B10.001	Соскоб	БДК01	D01MD01	Бол нерв сист, до сут, опер
B10.002	Субконъюнктиваль	БДК01	D01MD01	Бол нерв сист, до сут, опер
B10.003	Субконъюнктиваль	БДК01	D01MD01	Бол нерв сист, до сут, опер
B11.001	Соскоб роговицы	БДК01	D01MD01	Бол нерв сист, до сут, опер
B11.002	Биопсия роговицы	БДК01	D01MD01	Бол нерв сист, до сут, опер
B12.001	Биопсия радужной	БДК01	D01MD01	Бол нерв сист, до сут, опер
B12.002	Диагностические	БДК01	D01MD01	Бол нерв сист, до сут, опер
B13.001	Введение воздуха	БДК01	D01MD01	Бол нерв сист, до сут, опер
B14.001	Диагностическая	БДК01	D01MD01	Бол нерв сист, до сут, опер
B14.002	Диагностические	БДК01	D01MD01	Бол нерв сист, до сут, опер
B15.001	Биопсия	БДК01	D01MD01	Бол нерв сист, до сут, опер
B15.002	Диагностические	БДК01	D01MD01	Бол нерв сист, до сут, опер
B16.001	Биопсия глазницы	БДК01	D01MD01	Бол нерв сист, до сут, опер
B16.002	Пара- и	БДК01	D01MD01	Бол нерв сист, до сут, опер
B16.003	Ретробульбарная	БДК01	D01MD01	Бол нерв сист, до сут, опер
B16.004	Ирригационная	БДК01	D01MD01	Бол нерв сист, до сут, опер
B16.005	Тонкоигольная	БДК01	D01MD01	Бол нерв сист, до сут, опер
B17.001	Биопсия глазницы	БДК01	D01MD01	Бол нерв сист, до сут, опер
B18.001	Диагностические	БДК01	D01MD01	Бол нерв сист, до сут, опер
B19.001	Диагностические	БДК01	D01MD01	Бол нерв сист, до сут, опер
B20.001	Диагностические	БДК01	D01MD01	Бол нерв сист, до сут, опер
B21.001	Биопсия слизистой	БДК01	D01MD01	Бол нерв сист, до сут, опер
B22.001	Пункция	БДК01	D01MD01	Бол нерв сист, до сут, опер
B22.002	Биопсия слизистой	БДК01	D01MD01	Бол нерв сист, до сут, опер
B24.001	Биопсия участка	БДК01	D01MD01	Бол нерв сист, до сут, опер
B25.001	Биопсия языка	БДК01	D01MD01	Бол нерв сист, до сут, опер
B26.001	Биопсия слюнной	БДК01	D01MD01	Бол нерв сист, до сут, опер
B26.002	Биопсия	БДК01	D01MD01	Бол нерв сист, до сут, опер
B26.003	Промывание	БДК01	D01MD01	Бол нерв сист, до сут, опер

B26.004	Бужирование	БДК01	D01MD01	Бол нерв сист, до сут, опер
B27.001	Биопсия слизистой	БДК01	D01MD01	Бол нерв сист, до сут, опер
B27.002	Биопсия слизистой	БДК01	D01MD01	Бол нерв сист, до сут, опер
B27.003	Биопсия тканей	БДК01	D01MD01	Бол нерв сист, до сут, опер
B27.004	Пункция кисты	БДК01	D01MD01	Бол нерв сист, до сут, опер
B28.001	Биопсия	БДК01	D01MD01	Бол нерв сист, до сут, опер
B29.001	Биопсия слизистой	БДК01	D01MD01	Бол нерв сист, до сут, опер
B29.002	Биопсия слизистой	БДК01	D01MD01	Бол нерв сист, до сут, опер
B30.001	Биопсия слизистой	БДК01	D01MD01	Бол нерв сист, до сут, опер
B30.002	Биопсия тканей	БДК01	D01MD01	Бол нерв сист, до сут, опер
B30.003	Биопсия слизистой	БДК01	D01MD01	Бол нерв сист, до сут, опер
B30.004	Биопсия слизистой	БДК01	D01MD01	Бол нерв сист, до сут, опер
B31.001	Биопсия тканей	БДК01	D01MD01	Бол нерв сист, до сут, опер
B31.002	Биопсия тканей	БДК01	D01MD01	Бол нерв сист, до сут, опер
B32.001	Биопсия бронхов	БДК01	D01MD01	Бол нерв сист, до сут, опер
B33.001	Биопсия легких при	БДК01	D01MD01	Бол нерв сист, до сут, опер
B33.003	Биопсия легкого	БДК01	D01MD01	Бол нерв сист, до сут, опер
B33.004	Открытая биопсия	БДК01	D01MD01	Бол нерв сист, до сут, опер
B34.001	Биопсия плевры	БДК01	D01MD01	Бол нерв сист, до сут, опер
B34.002	Пункция	БДК01	D01MD01	Бол нерв сист, до сут, опер
B34.003	Биопсия	БДК01	D01MD01	Бол нерв сист, до сут, опер
B34.004	Биопсия	БДК01	D01MD01	Бол нерв сист, до сут, опер
B34.005	Биопсия	БДК01	D01MD01	Бол нерв сист, до сут, опер
B34.006	Пункция	БДК01	D01MD01	Бол нерв сист, до сут, опер
B35.001	Биопсия миокарда	БДК01	D01MD01	Бол нерв сист, до сут, опер
B37.001	Пункция перикарда	БДК01	D01MD01	Бол нерв сист, до сут, опер
B37.003	Зондирование	БДК01	D01MD01	Бол нерв сист, до сут, опер
B38.001	Катетеризация	БДК01	D01MD01	Бол нерв сист, до сут, опер
B38.002	Имплантация	БДК01	D01MD01	Бол нерв сист, до сут, опер
B38.003	Замена	БДК01	D01MD01	Бол нерв сист, до сут, опер
B38.004	Замена порта	БДК01	D01MD01	Бол нерв сист, до сут, опер
B38.005	Катетеризация	БДК01	D01MD01	Бол нерв сист, до сут, опер
B38.006	Катетеризация	БДК01	D01MD01	Бол нерв сист, до сут, опер
B38.007	Катетеризация	БДК01	D01MD01	Бол нерв сист, до сут, опер
B38.008	Катетеризация	БДК01	D01MD01	Бол нерв сист, до сут, опер
B38.009	Пункция венозного	БДК01	D01MD01	Бол нерв сист, до сут, опер
B38.011	Катетеризация	БДК01	D01MD01	Бол нерв сист, до сут, опер
B38.012	Катетеризация	БДК01	D01MD01	Бол нерв сист, до сут, опер
B39.001	Пункция венозного	БДК01	D01MD01	Бол нерв сист, до сут, опер
B40.001	Получение	БДК01	D01MD01	Бол нерв сист, до сут, опер
B40.002	Пункция	БДК01	D01MD01	Бол нерв сист, до сут, опер
B40.003	Биопсия	БДК01	D01MD01	Бол нерв сист, до сут, опер
B40.004	Биопсия	БДК01	D01MD01	Бол нерв сист, до сут, опер
B40.005	Биопсия	БДК01	D01MD01	Бол нерв сист, до сут, опер
B40.006	Биопсия	БДК01	D01MD01	Бол нерв сист, до сут, опер
B40.007	Пункция	БДК01	D01MD01	Бол нерв сист, до сут, опер
B41.001	Получение	БДК01	D01MD01	Бол нерв сист, до сут, опер

B41.002	Получение	БДК01	D01MD01	Бол нерв сист, до сут, опер
B42.001	Биопсия пищевода	БДК01	D01MD01	Бол нерв сист, до сут, опер
B43.001	Биопсия желудка с	БДК01	D01MD01	Бол нерв сист, до сут, опер
B44.001	Биопсия	БДК01	D01MD01	Бол нерв сист, до сут, опер
B45.001	Биопсия тонкой	БДК01	D01MD01	Бол нерв сист, до сут, опер
B45.002	Биопсия тонкой	БДК01	D01MD01	Бол нерв сист, до сут, опер
B46.001	Биопсия ободочной	БДК01	D01MD01	Бол нерв сист, до сут, опер
B46.002	Биопсия ободочной	БДК01	D01MD01	Бол нерв сист, до сут, опер
B46.003	Биопсия	БДК01	D01MD01	Бол нерв сист, до сут, опер
B48.001	Биопсия прямой	БДК01	D01MD01	Бол нерв сист, до сут, опер
B49.001	Биопсия ануса и	БДК01	D01MD01	Бол нерв сист, до сут, опер
B50.001	Чрескожная	БДК01	D01MD01	Бол нерв сист, до сут, опер
B50.002	Биопсия печени	БДК01	D01MD01	Бол нерв сист, до сут, опер
B50.003	Биопсия печени	БДК01	D01MD01	Бол нерв сист, до сут, опер
B50.004	Биопсия печени	БДК01	D01MD01	Бол нерв сист, до сут, опер
B50.005	Эмболизация	БДК01	D01MD01	Бол нерв сист, до сут, опер
B51.001	Чрескожная	БДК01	D01MD01	Бол нерв сист, до сут, опер
B51.002	Чрескожная	БДК01	D01MD01	Бол нерв сист, до сут, опер
B51.003	Катетеризация	БДК01	D01MD01	Бол нерв сист, до сут, опер
B52.001	Биопсия	БДК01	D01MD01	Бол нерв сист, до сут, опер
B52.002	Биопсия	БДК01	D01MD01	Бол нерв сист, до сут, опер
B52.003	Пункция	БДК01	D01MD01	Бол нерв сист, до сут, опер
B52.004	Пункция	БДК01	D01MD01	Бол нерв сист, до сут, опер
B54.001	Биопсия брюшины	БДК01	D01MD01	Бол нерв сист, до сут, опер
B55.001	Пиелоскопия	БДК01	D01MD01	Бол нерв сист, до сут, опер
B55.002	Чрескожная	БДК01	D01MD01	Бол нерв сист, до сут, опер
B55.003	Биопсия почки под	БДК01	D01MD01	Бол нерв сист, до сут, опер
B56.001	Уретероскопия	БДК01	D01MD01	Бол нерв сист, до сут, опер
B56.002	Установка стента в	БДК01	D01MD01	Бол нерв сист, до сут, опер
B56.003	Удаление стента из	БДК01	D01MD01	Бол нерв сист, до сут, опер
B57.001	Цистоскопия	БДК01	D01MD01	Бол нерв сист, до сут, опер
B57.003	Цистоскопия с	БДК01	D01MD01	Бол нерв сист, до сут, опер
B57.004	Катетеризация	БДК01	D01MD01	Бол нерв сист, до сут, опер
B57.005	Биопсия мочевого	БДК01	D01MD01	Бол нерв сист, до сут, опер
B57.006	Биопсия мочевого	БДК01	D01MD01	Бол нерв сист, до сут, опер
B58.001	Уретроскопия	БДК01	D01MD01	Бол нерв сист, до сут, опер
B58.002	Биопсия уретры	БДК01	D01MD01	Бол нерв сист, до сут, опер
B59.001	Пункция и	БДК01	D01MD01	Бол нерв сист, до сут, опер
B59.002	Пункция и	БДК01	D01MD01	Бол нерв сист, до сут, опер
B59.003	Биопсия	БДК01	D01MD01	Бол нерв сист, до сут, опер
B60.001	Биопсия	БДК01	D01MD01	Бол нерв сист, до сут, опер
B60.002	Биопсия	БДК01	D01MD01	Бол нерв сист, до сут, опер
B61.001	Биопсия мошонки	БДК01	D01MD01	Бол нерв сист, до сут, опер
B62.001	Биопсия яичка	БДК01	D01MD01	Бол нерв сист, до сут, опер
B63.001	Биосия придатка	БДК01	D01MD01	Бол нерв сист, до сут, опер
B63.002	Биопсия семенного	БДК01	D01MD01	Бол нерв сист, до сут, опер
B64.001	Биопсия полового	БДК01	D01MD01	Бол нерв сист, до сут, опер

B65.001	Биопсия яичника	БДК01	D01MD01	Бол нерв сист, до сут, опер
B65.002	Биопсия яичника	БДК01	D01MD01	Бол нерв сист, до сут, опер
B65.003	Пункция кисты	БДК01	D01MD01	Бол нерв сист, до сут, опер
B66.001	Биопсия маточной	БДК01	D01MD01	Бол нерв сист, до сут, опер
B67.001	Кюретаж	БДК01	D01MD01	Бол нерв сист, до сут, опер
B67.002	Биопсия шейки	БДК01	D01MD01	Бол нерв сист, до сут, опер
B67.003	Биопсия матки	БДК01	D01MD01	Бол нерв сист, до сут, опер
B68.001	Зондирование	БДК01	D01MD01	Бол нерв сист, до сут, опер
B68.002	Кюретаж	БДК01	D01MD01	Бол нерв сист, до сут, опер
B70.001	Биопсия влагалища	БДК01	D01MD01	Бол нерв сист, до сут, опер
B70.002	Пункция заднего	БДК01	D01MD01	Бол нерв сист, до сут, опер
B70.003	Тампонирование	БДК01	D01MD01	Бол нерв сист, до сут, опер
B70.004	Введение,	БДК01	D01MD01	Бол нерв сист, до сут, опер
B71.001	Биопсия вульвы	БДК01	D01MD01	Бол нерв сист, до сут, опер
B72.001	Биопсия	БДК01	D01MD01	Бол нерв сист, до сут, опер
B73.001	Амниоцентез	БДК01	D01MD01	Бол нерв сист, до сут, опер
B73.002	Амниоцентез	БДК01	D01MD01	Бол нерв сист, до сут, опер
B73.004	Введение	БДК01	D01MD01	Бол нерв сист, до сут, опер
B73.005	Извлечение	БДК01	D01MD01	Бол нерв сист, до сут, опер
B74.001	Экстракорпорально	БДК01	D01MD01	Бол нерв сист, до сут, опер
B74.002	Получение	БДК01	D01MD01	Бол нерв сист, до сут, опер
B74.003	Экстракорпорально	БДК01	D01MD01	Бол нерв сист, до сут, опер
B74.004	Культивирование	БДК01	D01MD01	Бол нерв сист, до сут, опер
B74.005	Вспомогательный	БДК01	D01MD01	Бол нерв сист, до сут, опер
B75.001	Внутриматочное	БДК01	D01MD01	Бол нерв сист, до сут, опер
B75.002	Внутриматочное	БДК01	D01MD01	Бол нерв сист, до сут, опер
B75.003	Криоконсервация	БДК01	D01MD01	Бол нерв сист, до сут, опер
B75.004	Криоконсервация	БДК01	D01MD01	Бол нерв сист, до сут, опер
B75.005	Криоконсервация	БДК01	D01MD01	Бол нерв сист, до сут, опер
B75.006	Внутриматочное	БДК01	D01MD01	Бол нерв сист, до сут, опер
B75.007	Внутриматочное	БДК01	D01MD01	Бол нерв сист, до сут, опер
B75.008	Аспирация ооцитов	БДК01	D01MD01	Бол нерв сист, до сут, опер
B75.009	Биопсия хориона	БДК01	D01MD01	Бол нерв сист, до сут, опер
B75.010	Биопсия эмбриона	БДК01	D01MD01	Бол нерв сист, до сут, опер
B76.001	Биопсия кости лицевого черепа	БДК01	D01MD01	Бол нерв сист, до сут, опер
			S01MD03	Бол нерв сист, опер на костно-мыш сист низк/ур
B77.001	Биопсия кости (кроме костей лицевого черепа)	БДК01	D01MD01	Бол нерв сист, до сут, опер
			S01MD03	Бол нерв сист, опер на костно-мыш сист низк/ур
B77.002	Трепанбиопсия длинных костей под контролем	БДК01	D01MD01	Бол нерв сист, до сут, опер
			S01MD03	Бол нерв сист, опер на костно-мыш сист низк/ур
B77.003	Трепанбиопсия костей позвоночника под	БДК01	D01MD01	Бол нерв сист, до сут, опер
			S01MD03	Бол нерв сист, опер на костно-мыш сист низк/ур
B77.004	Трепанбиопсия костей таза под контролем	БДК01	D01MD01	Бол нерв сист, до сут, опер
			S01MD03	Бол нерв сист, опер на костно-мыш сист низк/ур
B78.001	Внутрикостное введение лекарственных	БДК01	D01MD01	Бол нерв сист, до сут, опер
			S01MD03	Бол нерв сист, опер на костно-мыш сист низк/ур
B79.001	Биопсия тканей	БДК01	D01MD01	Бол нерв сист, до сут, опер

	сустава		S01MD03	Бол нерв сист, опер на костно-мыш сист низк/ур
B79.002	Зондирование сустава	БДК01	D01MD01	Бол нерв сист, до сут, опер
			S01MD03	Бол нерв сист, опер на костно-мыш сист низк/ур
B79.003	Диагностическая аспирация сустава	БДК01	D01MD01	Бол нерв сист, до сут, опер
			S01MD03	Бол нерв сист, опер на костно-мыш сист низк/ур
B79.004	Внутрисуставное введение лекарственных	БДК01	D01MD01	Бол нерв сист, до сут, опер
			S01MD03	Бол нерв сист, опер на костно-мыш сист низк/ур
B80.001	Пункция синовиальной сумки сустава	БДК01	D01MD01	Бол нерв сист, до сут, опер
			S01MD03	Бол нерв сист, опер на костно-мыш сист низк/ур
B80.002	Пункция синовиальной сумки сустава под	БДК01	D01MD01	Бол нерв сист, до сут, опер
			S01MD03	Бол нерв сист, опер на костно-мыш сист низк/ур
B81.001	Околосуставное введение лекарственных	БДК01	D01MD01	Бол нерв сист, до сут, опер
			S01MD03	Бол нерв сист, опер на костно-мыш сист низк/ур
B81.002	Промывание (ирригация) сустава	БДК01	D01MD01	Бол нерв сист, до сут, опер
			S01MD03	Бол нерв сист, опер на костно-мыш сист низк/ур
B82.001	Биопсия мышцы, сухожилия, фасции кисти	БДК01	D01MD01	Бол нерв сист, до сут, опер
			S01MD03	Бол нерв сист, опер на костно-мыш сист низк/ур
B83.001	Биопсия мышцы, сухожилия, фасции (кроме кисти)	БДК01	D01MD01	Бол нерв сист, до сут, опер
			S01MD03	Бол нерв сист, опер на костно-мыш сист низк/ур
B85.001	Биопсия молочной	БДК01	D01MD01	Бол нерв сист, до сут, опер
B85.002	Биопсия	БДК01	D01MD01	Бол нерв сист, до сут, опер
B85.003	Биопсия	БДК01	D01MD01	Бол нерв сист, до сут, опер
B85.004	Биопсия	БДК01	D01MD01	Бол нерв сист, до сут, опер
B86.001	Биопсия кожи	БДК01	D01MD01	Бол нерв сист, до сут, опер
B86.002	Пункция гнойного	БДК01	D01MD01	Бол нерв сист, до сут, опер
B86.003	Биопсия опухолей,	БДК01	D01MD01	Бол нерв сист, до сут, опер
B86.004	Пункция мягких	БДК01	D01MD01	Бол нерв сист, до сут, опер
B86.005	Пункция мягких	БДК01	D01MD01	Бол нерв сист, до сут, опер
C01.001	Церебральная	БДК01	D01MD01	Бол нерв сист, до сут, опер
C01.002	Ангиография	БДК01	D01MD01	Бол нерв сист, до сут, опер
C01.003	Ангиография	БДК01	D01MD01	Бол нерв сист, до сут, опер
C01.004	Ангиография	БДК01	D01MD01	Бол нерв сист, до сут, опер
C01.005	Флебография	БДК01	D01MD01	Бол нерв сист, до сут, опер
C01.006	Транслюминальная	БДК01	D01MD01	Бол нерв сист, до сут, опер
C01.007	Транслюминальная	БДК01	D01MD01	Бол нерв сист, до сут, опер
C01.008	Баллонная	БДК01	D01MD01	Бол нерв сист, до сут, опер
C01.009	Транслюминальная	БДК01	D01MD01	Бол нерв сист, до сут, опер
C01.010	Эндоваскулярная	БДК01	D01MD01	Бол нерв сист, до сут, опер
C01.011	Эндоваскулярная	БДК01	D01MD01	Бол нерв сист, до сут, опер
C03.001	Ангиография	БДК01	D01MD01	Бол нерв сист, до сут, опер
C03.002	Транслюминальная	БДК01	D01MD01	Бол нерв сист, до сут, опер
C03.003	Баллонная	БДК01	D01MD01	Бол нерв сист, до сут, опер
C06.001	Ангиография	БДК01	D01MD01	Бол нерв сист, до сут, опер
C07.001	Флебография	БДК01	D01MD01	Бол нерв сист, до сут, опер
C16.001	Артерио- и	БДК01	D01MD01	Бол нерв сист, до сут, опер
C34.001	Ангиография	БДК01	D01MD01	Бол нерв сист, до сут, опер
C34.002	Ангиография	БДК01	D01MD01	Бол нерв сист, до сут, опер

C34.003	Транслюминальная	БДК01	D01MD01	Бол нерв сист, до сут, опер
C34.004	Транслюминальная	БДК01	D01MD01	Бол нерв сист, до сут, опер
C34.005	Транслюминальная	БДК01	D01MD01	Бол нерв сист, до сут, опер
C35.001	Баллонная	БДК01	D01MD01	Бол нерв сист, до сут, опер
C35.002	Атриосептостомия	БДК01	D01MD01	Бол нерв сист, до сут, опер
C35.003	Баллонная	БДК01	D01MD01	Бол нерв сист, до сут, опер
C35.004	Пункция	БДК01	D01MD01	Бол нерв сист, до сут, опер
C35.005	Создание дефекта	БДК01	D01MD01	Бол нерв сист, до сут, опер
C35.006	Эндоваскулярное	БДК01	D01MD01	Бол нерв сист, до сут, опер
C35.007	Эндоваскулярное	БДК01	D01MD01	Бол нерв сист, до сут, опер
C35.008	Баллонная	БДК01	D01MD01	Бол нерв сист, до сут, опер
C35.009	Транслюминальная	БДК01	D01MD01	Бол нерв сист, до сут, опер
C35.010	Транслюминальная	БДК01	D01MD01	Бол нерв сист, до сут, опер
C35.011	Транслюминальная	БДК01	D01MD01	Бол нерв сист, до сут, опер
C35.012	Транслюминальная	БДК01	D01MD01	Бол нерв сист, до сут, опер
C35.013	Эндоваскулярная	БДК01	D01MD01	Бол нерв сист, до сут, опер
C35.014	Эндоваскулярная	БДК01	D01MD01	Бол нерв сист, до сут, опер
C35.015	Транскатетерная	БДК01	D01MD01	Бол нерв сист, до сут, опер
C35.016	Эндоваскулярное	БДК01	D01MD01	Бол нерв сист, до сут, опер
C35.017	Эндоваскулярное	БДК01	D01MD01	Бол нерв сист, до сут, опер
C35.018	Эндоваскулярное	БДК01	D01MD01	Бол нерв сист, до сут, опер
C36.001	Коронарография	БДК01	D01MD01	Бол нерв сист, до сут, опер
C36.002	Вентрикулография	БДК01	D01MD01	Бол нерв сист, до сут, опер
C36.003	Шунтография	БДК01	D01MD01	Бол нерв сист, до сут, опер
C36.004	Транслюминальная	БДК01	D01MD01	Бол нерв сист, до сут, опер
C36.005	Транслюминальная	БДК01	D01MD01	Бол нерв сист, до сут, опер
C36.006	Реканализация	БДК01	D01MD01	Бол нерв сист, до сут, опер
C36.007	Реканализация	БДК01	D01MD01	Бол нерв сист, до сут, опер
C37.001	Имплантация	БДК01	D01MD01	Бол нерв сист, до сут, опер
C37.002	Имплантация	БДК01	D01MD01	Бол нерв сист, до сут, опер
C37.003	Имплантация	БДК01	D01MD01	Бол нерв сист, до сут, опер
C37.004	Имплантация	БДК01	D01MD01	Бол нерв сист, до сут, опер
C37.005	Имплантация	БДК01	D01MD01	Бол нерв сист, до сут, опер
C37.006	Имплантация	БДК01	D01MD01	Бол нерв сист, до сут, опер
C37.007	Имплантация	БДК01	D01MD01	Бол нерв сист, до сут, опер
C37.008	Имплантация	БДК01	D01MD01	Бол нерв сист, до сут, опер
C37.009	Установка	БДК01	D01MD01	Бол нерв сист, до сут, опер
C37.010	Установка	БДК01	D01MD01	Бол нерв сист, до сут, опер
C37.011	Удаление или	БДК01	D01MD01	Бол нерв сист, до сут, опер
C37.012	Удаление	БДК01	D01MD01	Бол нерв сист, до сут, опер
C37.013	Ревизия	БДК01	D01MD01	Бол нерв сист, до сут, опер
C37.014	Перепрограммиров	БДК01	D01MD01	Бол нерв сист, до сут, опер
C37.015	Эндокардиальное	БДК01	D01MD01	Бол нерв сист, до сут, опер
C37.016	Радиочастотная	БДК01	D01MD01	Бол нерв сист, до сут, опер
C37.017	Создание	БДК01	D01MD01	Бол нерв сист, до сут, опер
C37.018	Замена	БДК01	D01MD01	Бол нерв сист, до сут, опер
C37.019	Удаление	БДК01	D01MD01	Бол нерв сист, до сут, опер

C38.001	Ангиография	БДК01	D01MD01	Бол нерв сист, до сут, опер
C38.002	Брюшная	БДК01	D01MD01	Бол нерв сист, до сут, опер
C38.003	Панаортография	БДК01	D01MD01	Бол нерв сист, до сут, опер
C38.004	Флебография	БДК01	D01MD01	Бол нерв сист, до сут, опер
C38.005	Флебография	БДК01	D01MD01	Бол нерв сист, до сут, опер
C38.006	Установка	БДК01	D01MD01	Бол нерв сист, до сут, опер
C38.007	Удаление	БДК01	D01MD01	Бол нерв сист, до сут, опер
C38.008	Эндоваскулярная	БДК01	D01MD01	Бол нерв сист, до сут, опер
C38.009	Эндоваскулярная	БДК01	D01MD01	Бол нерв сист, до сут, опер
C38.010	Транслюминальная	БДК01	D01MD01	Бол нерв сист, до сут, опер
C38.011	Транслюминальная	БДК01	D01MD01	Бол нерв сист, до сут, опер
C38.012	Стентирование	БДК01	D01MD01	Бол нерв сист, до сут, опер
C38.013	Баллонная	БДК01	D01MD01	Бол нерв сист, до сут, опер
C38.014	Баллонная	БДК01	D01MD01	Бол нерв сист, до сут, опер
C38.015	Эндоваскулярная	БДК01	D01MD01	Бол нерв сист, до сут, опер
C38.016	Эндоваскулярная	БДК01	D01MD01	Бол нерв сист, до сут, опер
C38.017	Ангиография	БДК01	D01MD01	Бол нерв сист, до сут, опер
C38.018	Ангиография	БДК01	D01MD01	Бол нерв сист, до сут, опер
C38.019	Ангиография	БДК01	D01MD01	Бол нерв сист, до сут, опер
C38.020	Ангиография	БДК01	D01MD01	Бол нерв сист, до сут, опер
C38.021	Флебография	БДК01	D01MD01	Бол нерв сист, до сут, опер
C38.022	Флебография	БДК01	D01MD01	Бол нерв сист, до сут, опер
C38.023	Флебография	БДК01	D01MD01	Бол нерв сист, до сут, опер
C38.024	Флебография	БДК01	D01MD01	Бол нерв сист, до сут, опер
C38.025	Флебография	БДК01	D01MD01	Бол нерв сист, до сут, опер
C38.026	Флебография	БДК01	D01MD01	Бол нерв сист, до сут, опер
C38.027	Флебография	БДК01	D01MD01	Бол нерв сист, до сут, опер
C38.028	Баллонная	БДК01	D01MD01	Бол нерв сист, до сут, опер
C38.029	Баллонная	БДК01	D01MD01	Бол нерв сист, до сут, опер
C38.030	Баллонная	БДК01	D01MD01	Бол нерв сист, до сут, опер
C38.031	Баллонная	БДК01	D01MD01	Бол нерв сист, до сут, опер
C38.032	Баллонная	БДК01	D01MD01	Бол нерв сист, до сут, опер
C38.033	Баллонная	БДК01	D01MD01	Бол нерв сист, до сут, опер
C38.034	Механическая	БДК01	D01MD01	Бол нерв сист, до сут, опер
C38.035	Механическая	БДК01	D01MD01	Бол нерв сист, до сут, опер
C38.036	Ангиография	БДК01	D01MD01	Бол нерв сист, до сут, опер
C38.037	Эндоваскулярное	БДК01	D01MD01	Бол нерв сист, до сут, опер
C38.038	Эндоваскулярная	БДК01	D01MD01	Бол нерв сист, до сут, опер
C38.039	Эндоваскулярная	БДК01	D01MD01	Бол нерв сист, до сут, опер
C38.040	Эндоваскулярное	БДК01	D01MD01	Бол нерв сист, до сут, опер
C41.001	Эндоваскулярная	БДК01	D01MD01	Бол нерв сист, до сут, опер
C50.001	Флебография	БДК01	D01MD01	Бол нерв сист, до сут, опер
C50.002	Флебография	БДК01	D01MD01	Бол нерв сист, до сут, опер
C50.003	Эндоваскулярная	БДК01	D01MD01	Бол нерв сист, до сут, опер
C54.001	Ангиография	БДК01	D01MD01	Бол нерв сист, до сут, опер
C54.002	Ангиография	БДК01	D01MD01	Бол нерв сист, до сут, опер
C54.003	Ангиография	БДК01	D01MD01	Бол нерв сист, до сут, опер

C55.001	Ангиография	БДК01	D01MD01	Бол нерв сист, до сут, опер
C55.002	Флебография	БДК01	D01MD01	Бол нерв сист, до сут, опер
C55.003	Транслюминальная	БДК01	D01MD01	Бол нерв сист, до сут, опер
C55.004	Селективная и	БДК01	D01MD01	Бол нерв сист, до сут, опер
C55.005	Трансаортальная	БДК01	D01MD01	Бол нерв сист, до сут, опер
C59.001	Ангиография	БДК01	D01MD01	Бол нерв сист, до сут, опер
C60.001	Флебография	БДК01	D01MD01	Бол нерв сист, до сут, опер
C60.002	Эмболизация	БДК01	D01MD01	Бол нерв сист, до сут, опер
C65.001	Артериография	БДК01	D01MD01	Бол нерв сист, до сут, опер
C65.002	Флебография	БДК01	D01MD01	Бол нерв сист, до сут, опер
C65.003	Флебография таза	БДК01	D01MD01	Бол нерв сист, до сут, опер
C65.004	Селективная и	БДК01	D01MD01	Бол нерв сист, до сут, опер
C65.005	Селективная и	БДК01	D01MD01	Бол нерв сист, до сут, опер

4.2. БДК 02. Заболевания глаз

Базовая диагностическая категория: 02

I.	Код Дк	Диагностическая Категория	Групп КЗГ	Кодов МКБ 10	Хир. (S)	Тер. (T)	Хир. (B), кра..	Тер. (A), крат..
1	02M01	Гифема	1	3	0	1	0	0
2	02M99	Другие заболевания глаз	1	377	0	1	0	0
3	БДК02	Все диагнозы БДК	4	446	2	0	1	1
Grand Total			**6**	**446**	**2**	**2**	**1**	**1**

Паспорта КЗГ, входящих в БДК “Заболевания глаз”.

Код Кзг	Название	Название Короткое
D02MD01	Заболевания глаз, оказание экстренной помощи до суток с проведением операции	Забол глаз, до сут, опер

Код БДК	Базовая Диагностичекая Категория
02	Заболевания глаз

Код ДК	Диагностическая Категория
БДК02	Все диагнозы БДК

Раздел КЗГ
Краткосрочное пребывание, Хирургия (D)

Вторичные классификационные критерии

Коды групп операций	Осложнения	Возраст (дней)	Статус при выписке	Реанимация
			до 24 часов	
Вес ребенка	Свойство диагноза	Тромболит. терапия	Дней госпит.	ТБ

Группы операций, входящих в КЗГ (для хирургических групп)

Ур. сложности	Наименование уровня сложности
06S01	Операции на органе зрения (уровень 1)

Код Кзг	Название	Название Короткое
S02MD02	Заболевания глаз, операции среднего уровня	Забол глаз, опер сред/ур

Код БДК	Базовая Диагностичекая Категория
02	Заболевания глаз

Код ДК	Диагностическая Категория
БДК02	Все диагнозы БДК

Раздел КЗГ
Хирургический раздел (S)

Вторичные классификационные критерии

Коды групп операций	Осложнения	Возраст (дней)	Статус при выписке	Реанимация
Вес ребенка	Свойство диагноза	Тромболит. терапия	Дней госпит.	ТБ

Группы операций, входящих в КЗГ (для хирургических групп)

Ур. сложности	Наименование уровня сложности
06S03	Операции на органе зрения (уровень 3)
06S04	Операции на органе зрения (уровень 4)

Код Кзг	Название	Название Короткое
S02MD01	Заболевания глаз, операции высокого уровня	Забол глаз, опер выс/ур

Код БДК	Базовая Диагностичекая Категория
02	Заболевания глаз

Код ДК	Диагностическая Категория
БДК02	Все диагнозы БДК

Раздел КЗГ
Хирургический раздел (S)

Вторичные классификационные критерии

Коды групп операций	Осложнения	Возраст (дней)	Статус при выписке	Реанимация
Вес ребенка	Свойство диагноза	Тромболит. терапия	Дней госпит.	ТБ

Группы операций, входящих в КЗГ (для хирургических групп)

Ур. сложности	Наименование уровня сложности
06S05	Операции на органе зрения (уровень 5)
06S06	Операции на органе зрения (уровень 6)

Код Кзг	Название	Название Короткое
T029901	Другие заболевания глаз	Другие забол глаз

Код БДК	Базовая Диагностичекая Категория
02	Заболевания глаз

Код ДК	Диагностическая Категория
02M99	Другие заболевания глаз

Раздел КЗГ
Терапевтический раздел (T)

Вторичные классификационные критерии

Коды групп операций	Осложнения	Возраст (дней)	Статус при выписке	Реанимация
Вес ребенка	Свойство диагноза	Тромболит. терапия	Дней госпит.	ТБ

Группы операций, входящих в КЗГ (для хирургических групп)

Код Кзг	Название	Название Короткое 40
T020101	Гифема	Гифема

Код БДК	Базовая Диагностичекая Категория
02	Заболевания глаз

Код ДК	Диагностическая Категория
02M01	Гифема

Раздел КЗГ
Терапевтический раздел (T)

Вторичные классификационные критерии

Коды групп операций	Осложнения	Возраст (дней)	Статус при выписке	Реанимация
Вес ребенка	Свойство диагноза	Тромболит. терапия	Дней госпит.	ТБ

Группы операций, входящих в КЗГ (для хирургических групп)

Код Кзг	Название	Название Короткое
A02MD01	Заболевания глаз, оказание экстренной помощи до суток без проведения операции	Забол глаз, до сут

Код БДК	Базовая Диагностичекая Категория
02	Заболевания глаз

Код ДК	Диагностическая Категория
БДК02	Все диагнозы БДК

Раздел КЗГ
Краткосрочное пребывание, Терапия (А)

Вторичные классификационные критерии

Коды групп операций	Осложнения	Возраст (дней)	Статус при выписке	Реанимация
			до 24 часов	
Вес ребенка	Свойство диагноза	Тромболит. терапия	Дней госпит.	ТБ

Группы операций, входящих в КЗГ (для хирургических групп)

Диагнозы входящие в БДК "Заболевания глаз"

МКБ..	Наименование диагноза	Код ДК	Код Кзг	Название Короткое
A50.3	Позднее врожденное сифилитическое поражение глаз	02M99	T029901	Другие забол глаз
		БДК02	S02MD03	Забол глаз, опер низк/ур
			S02MD02	Забол глаз, опер сред/ур
			S02MD01	Забол глаз, опер выс/ур
			D02MD01	Забол глаз, до сут, опер
A54.3	Гонококковая инфекция глаз	02M99	T029901	Другие забол глаз
		БДК02	S02MD03	Забол глаз, опер низк/ур
			S02MD02	Забол глаз, опер сред/ур
			S02MD01	Забол глаз, опер выс/ур
			D02MD01	Забол глаз, до сут, опер
A71	Трахома	БДК02	S02MD03	Забол глаз, опер низк/ур
			S02MD02	Забол глаз, опер сред/ур
			S02MD01	Забол глаз, опер выс/ур
			D02MD01	Забол глаз, до сут, опер
A71.0	Начальная стадия трахомы	02M99	T029901	Другие забол глаз
		БДК02	S02MD03	Забол глаз, опер низк/ур
			S02MD02	Забол глаз, опер сред/ур
			S02MD01	Забол глаз, опер выс/ур
			D02MD01	Забол глаз, до сут, опер
A71.1	Активная стадия трахомы	02M99	T029901	Другие забол глаз
		БДК02	S02MD03	Забол глаз, опер низк/ур
			S02MD02	Забол глаз, опер сред/ур
			S02MD01	Забол глаз, опер выс/ур
			D02MD01	Забол глаз, до сут, опер
A71.9	Трахома неуточненная	02M99	T029901	Другие забол глаз
		БДК02	S02MD03	Забол глаз, опер низк/ур
			S02MD02	Забол глаз, опер сред/ур
			S02MD01	Забол глаз, опер выс/ур
			D02MD01	Забол глаз, до сут, опер
A74	Другие болезни, вызываемые хламидиями	БДК02	S02MD03	Забол глаз, опер низк/ур
			S02MD02	Забол глаз, опер сред/ур
			S02MD01	Забол глаз, опер выс/ур
			D02MD01	Забол глаз, до сут, опер
A74.0	Хламидийный конъюнктивит	02M99	T029901	Другие забол глаз
		БДК02	S02MD03	Забол глаз, опер низк/ур
			S02MD02	Забол глаз, опер сред/ур
			S02MD01	Забол глаз, опер выс/ур
			D02MD01	Забол глаз, до сут, опер
B00.5	Герпетическая болезнь глаз	02M99	T029901	Другие забол глаз
		БДК02	S02MD03	Забол глаз, опер низк/ур
			S02MD02	Забол глаз, опер сред/ур
			S02MD01	Забол глаз, опер выс/ур
			D02MD01	Забол глаз, до сут, опер
B02.3	Опоясывающий лишай с глазными осложнениями	02M99	T029901	Другие забол глаз
		БДК02	S02MD03	Забол глаз, опер низк/ур
			S02MD02	Забол глаз, опер сред/ур
			S02MD01	Забол глаз, опер выс/ур
			D02MD01	Забол глаз, до сут, опер

B30	Вирусный конъюнктивит	БДК02	S02MD03	Забол глаз, опер низк/ур
			S02MD02	Забол глаз, опер сред/ур
			S02MD01	Забол глаз, опер выс/ур
			D02MD01	Забол глаз, до сут, опер
B30.0	Кератоконъюнктивит, вызванный аденовирусом	02M99	T029901	Другие забол глаз
		БДК02	S02MD03	Забол глаз, опер низк/ур
			S02MD02	Забол глаз, опер сред/ур
			S02MD01	Забол глаз, опер выс/ур
			D02MD01	Забол глаз, до сут, опер
B30.1	Конъюнктивит, вызванный аденовирусом	02M99	T029901	Другие забол глаз
		БДК02	S02MD03	Забол глаз, опер низк/ур
			S02MD02	Забол глаз, опер сред/ур
			S02MD01	Забол глаз, опер выс/ур
			D02MD01	Забол глаз, до сут, опер
B30.2	Вирусный фарингоконъюнктивит	02M99	T029901	Другие забол глаз
		БДК02	S02MD03	Забол глаз, опер низк/ур
			S02MD02	Забол глаз, опер сред/ур
			S02MD01	Забол глаз, опер выс/ур
			D02MD01	Забол глаз, до сут, опер
B30.3	Острый эпидемический геморрагический конъюнктивит (энтеровирусный)	02M99	T029901	Другие забол глаз
		БДК02	S02MD03	Забол глаз, опер низк/ур
			S02MD02	Забол глаз, опер сред/ур
			S02MD01	Забол глаз, опер выс/ур
			D02MD01	Забол глаз, до сут, опер
B30.8	Другие вирусные конъюнктивиты	02M99	T029901	Другие забол глаз
		БДК02	S02MD03	Забол глаз, опер низк/ур
			S02MD02	Забол глаз, опер сред/ур
			S02MD01	Забол глаз, опер выс/ур
			D02MD01	Забол глаз, до сут, опер
B30.9	Вирусный конъюнктивит неуточненный	02M99	T029901	Другие забол глаз
		БДК02	S02MD03	Забол глаз, опер низк/ур
			S02MD02	Забол глаз, опер сред/ур
			S02MD01	Забол глаз, опер выс/ур
			D02MD01	Забол глаз, до сут, опер
B58	Токсоплазмоз	БДК02	S02MD03	Забол глаз, опер низк/ур
			S02MD02	Забол глаз, опер сред/ур
			S02MD01	Забол глаз, опер выс/ур
			D02MD01	Забол глаз, до сут, опер
B58.0	Токсоплазмозная окулопатия	02M99	T029901	Другие забол глаз
		БДК02	S02MD03	Забол глаз, опер низк/ур
			S02MD02	Забол глаз, опер сред/ур
			S02MD01	Забол глаз, опер выс/ур
			D02MD01	Забол глаз, до сут, опер
B69.1	Цистицеркоз глаза	02M99	T029901	Другие забол глаз
		БДК02	S02MD03	Забол глаз, опер низк/ур
			S02MD02	Забол глаз, опер сред/ур
			S02MD01	Забол глаз, опер выс/ур
			D02MD01	Забол глаз, до сут, опер
B87.2	Глазной миаз	02M99	T029901	Другие забол глаз
		БДК02	S02MD03	Забол глаз, опер низк/ур
			S02MD02	Забол глаз, опер сред/ур

B87.2	Глазной миаз	БДК02	S02MD01	Забол глаз, опер выс/ур
			D02MD01	Забол глаз, до сут, опер
B94	Последствия других и неуточненных инфекционных и паразитарных болезней	БДК02	S02MD03	Забол глаз, опер низк/ур
			S02MD02	Забол глаз, опер сред/ур
			S02MD01	Забол глаз, опер выс/ур
			D02MD01	Забол глаз, до сут, опер
B94.0	Отдаленные последствия трахомы	02M99	T029901	Другие забол глаз
		БДК02	S02MD03	Забол глаз, опер низк/ур
			S02MD02	Забол глаз, опер сред/ур
			S02MD01	Забол глаз, опер выс/ур
			D02MD01	Забол глаз, до сут, опер
C43.1	Злокачественная меланома века, включая спайку век	02M99	T029901	Другие забол глаз
		БДК02	S02MD03	Забол глаз, опер низк/ур
			S02MD02	Забол глаз, опер сред/ур
			S02MD01	Забол глаз, опер выс/ур
			D02MD01	Забол глаз, до сут, опер
C44.1	Злокачественное новообразование кожи века, включая спайку век	02M99	T029901	Другие забол глаз
		БДК02	S02MD03	Забол глаз, опер низк/ур
			S02MD02	Забол глаз, опер сред/ур
			S02MD01	Забол глаз, опер выс/ур
			D02MD01	Забол глаз, до сут, опер
C69	Злокачественное новообразование глаза и его придаточного аппарата	БДК02	S02MD03	Забол глаз, опер низк/ур
			S02MD02	Забол глаз, опер сред/ур
			S02MD01	Забол глаз, опер выс/ур
			D02MD01	Забол глаз, до сут, опер
C69.0	Злокачественное новообразование конъюнктивы глаза	02M99	T029901	Другие забол глаз
		БДК02	S02MD03	Забол глаз, опер низк/ур
			S02MD02	Забол глаз, опер сред/ур
			S02MD01	Забол глаз, опер выс/ур
			D02MD01	Забол глаз, до сут, опер
C69.1	Злокачественное новообразование роговицы глаза	02M99	T029901	Другие забол глаз
		БДК02	S02MD03	Забол глаз, опер низк/ур
			S02MD02	Забол глаз, опер сред/ур
			S02MD01	Забол глаз, опер выс/ур
			D02MD01	Забол глаз, до сут, опер
C69.2	Злокачественное новообразование сетчатки глаза	02M99	T029901	Другие забол глаз
		БДК02	S02MD03	Забол глаз, опер низк/ур
			S02MD02	Забол глаз, опер сред/ур
			S02MD01	Забол глаз, опер выс/ур
			D02MD01	Забол глаз, до сут, опер
C69.3	Злокачественное новообразование сосудистой оболочки глаза	02M99	T029901	Другие забол глаз
		БДК02	S02MD03	Забол глаз, опер низк/ур
			S02MD02	Забол глаз, опер сред/ур
			S02MD01	Забол глаз, опер выс/ур
			D02MD01	Забол глаз, до сут, опер
C69.4	Злокачественное новообразование ресничного (цилиарного) тела	02M99	T029901	Другие забол глаз
		БДК02	S02MD03	Забол глаз, опер низк/ур
			S02MD02	Забол глаз, опер сред/ур
			S02MD01	Забол глаз, опер выс/ур
			D02MD01	Забол глаз, до сут, опер
C69.5	Злокачественное новообразование	02M99	T029901	Другие забол глаз

C69.5	Злокачественное новообразование слезной железы и протока	БДК02	S02MD03	Забол глаз, опер низк/ур
			S02MD02	Забол глаз, опер сред/ур
			S02MD01	Забол глаз, опер выс/ур
			D02MD01	Забол глаз, до сут, опер
C69.6	Злокачественное новообразование глазницы	02M99	T029901	Другие забол глаз
		БДК02	S02MD03	Забол глаз, опер низк/ур
			S02MD02	Забол глаз, опер сред/ур
			S02MD01	Забол глаз, опер выс/ур
			D02MD01	Забол глаз, до сут, опер
C69.8	Поражение глаза и его придаточного аппарата, выходящее за пределы одной и более вышеуказанных локализаций	02M99	T029901	Другие забол глаз
		БДК02	S02MD03	Забол глаз, опер низк/ур
			S02MD02	Забол глаз, опер сред/ур
			S02MD01	Забол глаз, опер выс/ур
			D02MD01	Забол глаз, до сут, опер
C69.9	Злокачественное новообразование глаза неуточненной части	02M99	T029901	Другие забол глаз
		БДК02	S02MD03	Забол глаз, опер низк/ур
			S02MD02	Забол глаз, опер сред/ур
			S02MD01	Забол глаз, опер выс/ур
			D02MD01	Забол глаз, до сут, опер
D03.1	Меланома in situ века, включая спайку век	02M99	T029901	Другие забол глаз
		БДК02	S02MD03	Забол глаз, опер низк/ур
			S02MD02	Забол глаз, опер сред/ур
			S02MD01	Забол глаз, опер выс/ур
			D02MD01	Забол глаз, до сут, опер
D04.1	Карцинома in situ кожи века, включая спайку век	02M99	T029901	Другие забол глаз
		БДК02	S02MD03	Забол глаз, опер низк/ур
			S02MD02	Забол глаз, опер сред/ур
			S02MD01	Забол глаз, опер выс/ур
			D02MD01	Забол глаз, до сут, опер
D09.2	Карцинома in situ глаза	02M99	T029901	Другие забол глаз
		БДК02	S02MD03	Забол глаз, опер низк/ур
			S02MD02	Забол глаз, опер сред/ур
			S02MD01	Забол глаз, опер выс/ур
			D02MD01	Забол глаз, до сут, опер
D22.1	Меланоформный невус века, включая спайку век	02M99	T029901	Другие забол глаз
		БДК02	S02MD03	Забол глаз, опер низк/ур
			S02MD02	Забол глаз, опер сред/ур
			S02MD01	Забол глаз, опер выс/ур
			D02MD01	Забол глаз, до сут, опер
D23.1	Доброкачественное новообразование кожи века, включая спайку век	02M99	T029901	Другие забол глаз
		БДК02	S02MD03	Забол глаз, опер низк/ур
			S02MD02	Забол глаз, опер сред/ур
			S02MD01	Забол глаз, опер выс/ур
			D02MD01	Забол глаз, до сут, опер
			A02MD01	Забол глаз, до сут
D31	Доброкачественное новообразование глаза и его придаточного аппарата	БДК02	S02MD03	Забол глаз, опер низк/ур
			S02MD02	Забол глаз, опер сред/ур
			S02MD01	Забол глаз, опер выс/ур
			D02MD01	Забол глаз, до сут, опер
D31.0	Доброкачественное новообразование конъюнктивы глаза	02M99	T029901	Другие забол глаз
		БДК02	S02MD03	Забол глаз, опер низк/ур

D31.0	Доброкачественное новообразование конъюнктивы глаза	БДК02	S02MD02	Забол глаз, опер сред/ур
			S02MD01	Забол глаз, опер выс/ур
			D02MD01	Забол глаз, до сут, опер
D31.1	Доброкачественное новообразование роговицы глаза	02M99	T029901	Другие забол глаз
		БДК02	S02MD03	Забол глаз, опер низк/ур
			S02MD02	Забол глаз, опер сред/ур
			S02MD01	Забол глаз, опер выс/ур
			D02MD01	Забол глаз, до сут, опер
D31.2	Доброкачественное новообразование сетчатки глаза	02M99	T029901	Другие забол глаз
		БДК02	S02MD03	Забол глаз, опер низк/ур
			S02MD02	Забол глаз, опер сред/ур
			S02MD01	Забол глаз, опер выс/ур
			D02MD01	Забол глаз, до сут, опер
D31.3	Доброкачественное новообразование сосудистой оболочки глаза	02M99	T029901	Другие забол глаз
		БДК02	S02MD03	Забол глаз, опер низк/ур
			S02MD02	Забол глаз, опер сред/ур
			S02MD01	Забол глаз, опер выс/ур
			D02MD01	Забол глаз, до сут, опер
D31.4	Доброкачественное новообразование ресничного (цилиарного) тела глаза	02M99	T029901	Другие забол глаз
		БДК02	S02MD03	Забол глаз, опер низк/ур
			S02MD02	Забол глаз, опер сред/ур
			S02MD01	Забол глаз, опер выс/ур
			D02MD01	Забол глаз, до сут, опер
D31.5	Доброкачественное новообразование слезной железы и протока	02M99	T029901	Другие забол глаз
		БДК02	S02MD03	Забол глаз, опер низк/ур
			S02MD02	Забол глаз, опер сред/ур
			S02MD01	Забол глаз, опер выс/ур
			D02MD01	Забол глаз, до сут, опер
D31.6	Доброкачественное новообразование глазницы неуточненной части	02M99	T029901	Другие забол глаз
		БДК02	S02MD03	Забол глаз, опер низк/ур
			S02MD02	Забол глаз, опер сред/ур
			S02MD01	Забол глаз, опер выс/ур
			D02MD01	Забол глаз, до сут, опер
D31.9	Доброкачественное новообразование глаза неуточненной части	02M99	T029901	Другие забол глаз
		БДК02	S02MD03	Забол глаз, опер низк/ур
			S02MD02	Забол глаз, опер сред/ур
			S02MD01	Забол глаз, опер выс/ур
			D02MD01	Забол глаз, до сут, опер
E50	Недостаточность витамина а	БДК02	S02MD03	Забол глаз, опер низк/ур
			S02MD02	Забол глаз, опер сред/ур
			S02MD01	Забол глаз, опер выс/ур
			D02MD01	Забол глаз, до сут, опер
E50.0	Недостаточность витамина а с ксерозом конъюнктивы	02M99	T029901	Другие забол глаз
		БДК02	S02MD03	Забол глаз, опер низк/ур
			S02MD02	Забол глаз, опер сред/ур
			S02MD01	Забол глаз, опер выс/ур
			D02MD01	Забол глаз, до сут, опер
E50.1	Недостаточность витамина а с бляшками бито и ксерозом конъюнктивы	02M99	T029901	Другие забол глаз
		БДК02	S02MD03	Забол глаз, опер низк/ур
			S02MD02	Забол глаз, опер сред/ур
			S02MD01	Забол глаз, опер выс/ур

E50.1	бито и ксерозом конъюнктивы	БДК02	D02MD01	Забол глаз, до сут, опер
E50.2	Недостаточность витамина а с ксерозом роговицы	02M99	T029901	Другие забол глаз
		БДК02	S02MD03	Забол глаз, опер низк/ур
			S02MD02	Забол глаз, опер сред/ур
			S02MD01	Забол глаз, опер выс/ур
			D02MD01	Забол глаз, до сут, опер
E50.3	Недостаточность витамина а с изъязвлением и ксерозом роговицы	02M99	T029901	Другие забол глаз
		БДК02	S02MD03	Забол глаз, опер низк/ур
			S02MD02	Забол глаз, опер сред/ур
			S02MD01	Забол глаз, опер выс/ур
			D02MD01	Забол глаз, до сут, опер
E50.4	Недостаточность витамина а с кератомаляцией	02M99	T029901	Другие забол глаз
		БДК02	S02MD03	Забол глаз, опер низк/ур
			S02MD02	Забол глаз, опер сред/ур
			S02MD01	Забол глаз, опер выс/ур
			D02MD01	Забол глаз, до сут, опер
E50.5	Недостаточность витамина а с куриной (ночной) слепотой	02M99	T029901	Другие забол глаз
		БДК02	S02MD03	Забол глаз, опер низк/ур
			S02MD02	Забол глаз, опер сред/ур
			S02MD01	Забол глаз, опер выс/ур
			D02MD01	Забол глаз, до сут, опер
E50.6	Недостаточность витамина а с ксерофтальмическими рубцами роговицы	02M99	T029901	Другие забол глаз
		БДК02	S02MD03	Забол глаз, опер низк/ур
			S02MD02	Забол глаз, опер сред/ур
			S02MD01	Забол глаз, опер выс/ур
			D02MD01	Забол глаз, до сут, опер
E50.7	Другие глазные проявления недостаточности витамина а	02M99	T029901	Другие забол глаз
		БДК02	S02MD03	Забол глаз, опер низк/ур
			S02MD02	Забол глаз, опер сред/ур
			S02MD01	Забол глаз, опер выс/ур
			D02MD01	Забол глаз, до сут, опер
G24.5	Блефароспазм	02M99	T029901	Другие забол глаз
		БДК02	S02MD03	Забол глаз, опер низк/ур
			S02MD02	Забол глаз, опер сред/ур
			S02MD01	Забол глаз, опер выс/ур
			D02MD01	Забол глаз, до сут, опер
G45.3	Преходящая слепота	02M99	T029901	Другие забол глаз
		БДК02	S02MD03	Забол глаз, опер низк/ур
			S02MD02	Забол глаз, опер сред/ур
			S02MD01	Забол глаз, опер выс/ур
			D02MD01	Забол глаз, до сут, опер
H00	Гордеолум и халазион	БДК02	S02MD03	Забол глаз, опер низк/ур
			S02MD02	Забол глаз, опер сред/ур
			S02MD01	Забол глаз, опер выс/ур
			D02MD01	Забол глаз, до сут, опер
H00.0	Гордеолум и другие глубокие воспаления век	02M99	T029901	Другие забол глаз
		БДК02	S02MD03	Забол глаз, опер низк/ур
			S02MD02	Забол глаз, опер сред/ур
			S02MD01	Забол глаз, опер выс/ур
			D02MD01	Забол глаз, до сут, опер
			A02MD01	Забол глаз, до сут

H00.1	Халазион	02M99	T029901	Другие забол глаз
		БДК02	S02MD03	Забол глаз, опер низк/ур
			S02MD02	Забол глаз, опер сред/ур
			S02MD01	Забол глаз, опер выс/ур
			D02MD01	Забол глаз, до сут, опер
			A02MD01	Забол глаз, до сут
H01	Другие воспаления век	БДК02	S02MD03	Забол глаз, опер низк/ур
			S02MD02	Забол глаз, опер сред/ур
			S02MD01	Забол глаз, опер выс/ур
			D02MD01	Забол глаз, до сут, опер
H01.0	Блефарит	02M99	T029901	Другие забол глаз
		БДК02	S02MD03	Забол глаз, опер низк/ур
			S02MD02	Забол глаз, опер сред/ур
			S02MD01	Забол глаз, опер выс/ур
			D02MD01	Забол глаз, до сут, опер
H01.1	Неинфекционный дерматоз века	02M99	T029901	Другие забол глаз
		БДК02	S02MD03	Забол глаз, опер низк/ур
			S02MD02	Забол глаз, опер сред/ур
			S02MD01	Забол глаз, опер выс/ур
			D02MD01	Забол глаз, до сут, опер
H01.8	Другие уточненные воспаления века	02M99	T029901	Другие забол глаз
		БДК02	S02MD03	Забол глаз, опер низк/ур
			S02MD02	Забол глаз, опер сред/ур
			S02MD01	Забол глаз, опер выс/ур
			D02MD01	Забол глаз, до сут, опер
H01.9	Воспаление века неуточненное	02M99	T029901	Другие забол глаз
		БДК02	S02MD03	Забол глаз, опер низк/ур
			S02MD02	Забол глаз, опер сред/ур
			S02MD01	Забол глаз, опер выс/ур
			D02MD01	Забол глаз, до сут, опер
H02	Другие болезни век	БДК02	S02MD03	Забол глаз, опер низк/ур
			S02MD02	Забол глаз, опер сред/ур
			S02MD01	Забол глаз, опер выс/ур
			D02MD01	Забол глаз, до сут, опер
H02.0	Энтропион и трихиаз века	02M99	T029901	Другие забол глаз
		БДК02	S02MD03	Забол глаз, опер низк/ур
			S02MD02	Забол глаз, опер сред/ур
			S02MD01	Забол глаз, опер выс/ур
			D02MD01	Забол глаз, до сут, опер
H02.1	Эктропион века	02M99	T029901	Другие забол глаз
		БДК02	S02MD03	Забол глаз, опер низк/ур
			S02MD02	Забол глаз, опер сред/ур
			S02MD01	Забол глаз, опер выс/ур
			D02MD01	Забол глаз, до сут, опер
H02.2	Лагофтальм	02M99	T029901	Другие забол глаз
		БДК02	S02MD03	Забол глаз, опер низк/ур
			S02MD02	Забол глаз, опер сред/ур
			S02MD01	Забол глаз, опер выс/ур
			D02MD01	Забол глаз, до сут, опер
H02.3	Блефарохалазис	02M99	T029901	Другие забол глаз
		БДК02	S02MD03	Забол глаз, опер низк/ур

H02.3	Блефарохалазис	БДК02	S02MD02	Забол глаз, опер сред/ур
			S02MD01	Забол глаз, опер выс/ур
			D02MD01	Забол глаз, до сут, опер
H02.4	Птоз века	02M99	T029901	Другие забол глаз
		БДК02	S02MD03	Забол глаз, опер низк/ур
			S02MD02	Забол глаз, опер сред/ур
			S02MD01	Забол глаз, опер выс/ур
			D02MD01	Забол глаз, до сут, опер
H02.5	Другие болезни, нарушающие функцию века	02M99	T029901	Другие забол глаз
		БДК02	S02MD03	Забол глаз, опер низк/ур
			S02MD02	Забол глаз, опер сред/ур
			S02MD01	Забол глаз, опер выс/ур
			D02MD01	Забол глаз, до сут, опер
H02.7	Другие дегенеративные болезни века и окологлазной области	02M99	T029901	Другие забол глаз
		БДК02	S02MD03	Забол глаз, опер низк/ур
			S02MD02	Забол глаз, опер сред/ур
			S02MD01	Забол глаз, опер выс/ур
			D02MD01	Забол глаз, до сут, опер
H02.8	Другие уточненные болезни века	02M99	T029901	Другие забол глаз
		БДК02	S02MD03	Забол глаз, опер низк/ур
			S02MD02	Забол глаз, опер сред/ур
			S02MD01	Забол глаз, опер выс/ур
			D02MD01	Забол глаз, до сут, опер
H02.9	Болезнь века неуточненная	02M99	T029901	Другие забол глаз
		БДК02	S02MD03	Забол глаз, опер низк/ур
			S02MD02	Забол глаз, опер сред/ур
			S02MD01	Забол глаз, опер выс/ур
			D02MD01	Забол глаз, до сут, опер
H03	Поражения века при болезнях, классифицированных в других рубриках	БДК02	S02MD03	Забол глаз, опер низк/ур
			S02MD02	Забол глаз, опер сред/ур
			S02MD01	Забол глаз, опер выс/ур
			D02MD01	Забол глаз, до сут, опер
H03.0	Паразитарные болезни века при болезнях, классифицированных в других рубриках	02M99	T029901	Другие забол глаз
		БДК02	S02MD03	Забол глаз, опер низк/ур
			S02MD02	Забол глаз, опер сред/ур
			S02MD01	Забол глаз, опер выс/ур
			D02MD01	Забол глаз, до сут, опер
H03.1	Поражения века при других инфекционных болезнях, классифицированных в других рубриках	02M99	T029901	Другие забол глаз
		БДК02	S02MD03	Забол глаз, опер низк/ур
			S02MD02	Забол глаз, опер сред/ур
			S02MD01	Забол глаз, опер выс/ур
			D02MD01	Забол глаз, до сут, опер
H03.8	Поражения века при других болезнях, классифицированных в других рубриках	02M99	T029901	Другие забол глаз
		БДК02	S02MD03	Забол глаз, опер низк/ур
			S02MD02	Забол глаз, опер сред/ур
			S02MD01	Забол глаз, опер выс/ур
			D02MD01	Забол глаз, до сут, опер
H04	Болезни слезного аппарата	БДК02	S02MD03	Забол глаз, опер низк/ур
			S02MD02	Забол глаз, опер сред/ур
			S02MD01	Забол глаз, опер выс/ур
			D02MD01	Забол глаз, до сут, опер

H04.0	Дакриоаденит	02M99	T029901	Другие забол глаз
		БДК02	S02MD03	Забол глаз, опер низк/ур
			S02MD02	Забол глаз, опер сред/ур
			S02MD01	Забол глаз, опер выс/ур
			D02MD01	Забол глаз, до сут, опер
H04.1	Другие болезни слезной железы	02M99	T029901	Другие забол глаз
		БДК02	S02MD03	Забол глаз, опер низк/ур
			S02MD02	Забол глаз, опер сред/ур
			S02MD01	Забол глаз, опер выс/ур
			D02MD01	Забол глаз, до сут, опер
			A02MD01	Забол глаз, до сут
H04.2	Эпифора	02M99	T029901	Другие забол глаз
		БДК02	S02MD03	Забол глаз, опер низк/ур
			S02MD02	Забол глаз, опер сред/ур
			S02MD01	Забол глаз, опер выс/ур
			D02MD01	Забол глаз, до сут, опер
H04.3	Острое и неуточненное воспаление слезных протоков	02M99	T029901	Другие забол глаз
		БДК02	S02MD03	Забол глаз, опер низк/ур
			S02MD02	Забол глаз, опер сред/ур
			S02MD01	Забол глаз, опер выс/ур
			D02MD01	Забол глаз, до сут, опер
			A02MD01	Забол глаз, до сут
H04.4	Хроническое воспаление слезных протоков	02M99	T029901	Другие забол глаз
		БДК02	S02MD03	Забол глаз, опер низк/ур
			S02MD02	Забол глаз, опер сред/ур
			S02MD01	Забол глаз, опер выс/ур
			D02MD01	Забол глаз, до сут, опер
H04.5	Стеноз и недостаточность слезных протоков	02M99	T029901	Другие забол глаз
		БДК02	S02MD03	Забол глаз, опер низк/ур
			S02MD02	Забол глаз, опер сред/ур
			S02MD01	Забол глаз, опер выс/ур
			D02MD01	Забол глаз, до сут, опер
			A02MD01	Забол глаз, до сут
H04.6	Другие изменения слезных протоков	02M99	T029901	Другие забол глаз
		БДК02	S02MD03	Забол глаз, опер низк/ур
			S02MD02	Забол глаз, опер сред/ур
			S02MD01	Забол глаз, опер выс/ур
			D02MD01	Забол глаз, до сут, опер
H04.8	Другие болезни слезного аппарата	02M99	T029901	Другие забол глаз
		БДК02	S02MD03	Забол глаз, опер низк/ур
			S02MD02	Забол глаз, опер сред/ур
			S02MD01	Забол глаз, опер выс/ур
			D02MD01	Забол глаз, до сут, опер
H04.9	Болезнь слезного аппарата неуточненная	02M99	T029901	Другие забол глаз
		БДК02	S02MD03	Забол глаз, опер низк/ур
			S02MD02	Забол глаз, опер сред/ур
			S02MD01	Забол глаз, опер выс/ур
			D02MD01	Забол глаз, до сут, опер
H05	Болезни глазницы	БДК02	S02MD03	Забол глаз, опер низк/ур
			S02MD02	Забол глаз, опер сред/ур
			S02MD01	Забол глаз, опер выс/ур

H05	Болезни глазницы	БДК02	D02MD01	Забол глаз, до сут, опер
H05.0	Острое воспаление глазницы	02M99	T029901	Другие забол глаз
		БДК02	S02MD03	Забол глаз, опер низк/ур
			S02MD02	Забол глаз, опер сред/ур
			S02MD01	Забол глаз, опер выс/ур
			D02MD01	Забол глаз, до сут, опер
H05.1	Хронические воспалительные болезни глазницы	02M99	T029901	Другие забол глаз
		БДК02	S02MD03	Забол глаз, опер низк/ур
			S02MD02	Забол глаз, опер сред/ур
			S02MD01	Забол глаз, опер выс/ур
			D02MD01	Забол глаз, до сут, опер
H05.2	Экзофтальмические состояния	02M99	T029901	Другие забол глаз
		БДК02	S02MD03	Забол глаз, опер низк/ур
			S02MD02	Забол глаз, опер сред/ур
			S02MD01	Забол глаз, опер выс/ур
			D02MD01	Забол глаз, до сут, опер
H05.3	Деформация глазницы	02M99	T029901	Другие забол глаз
		БДК02	S02MD03	Забол глаз, опер низк/ур
			S02MD02	Забол глаз, опер сред/ур
			S02MD01	Забол глаз, опер выс/ур
			D02MD01	Забол глаз, до сут, опер
H05.4	Энофтальм	02M99	T029901	Другие забол глаз
		БДК02	S02MD03	Забол глаз, опер низк/ур
			S02MD02	Забол глаз, опер сред/ур
			S02MD01	Забол глаз, опер выс/ур
			D02MD01	Забол глаз, до сут, опер
H05.5	Неудаленное (давно попавшее в глазницу) инородное тело вследствие проникающего ранения глазницы	02M99	T029901	Другие забол глаз
		БДК02	S02MD03	Забол глаз, опер низк/ур
			S02MD02	Забол глаз, опер сред/ур
			S02MD01	Забол глаз, опер выс/ур
			D02MD01	Забол глаз, до сут, опер
H05.8	Другие болезни глазницы	02M99	T029901	Другие забол глаз
		БДК02	S02MD03	Забол глаз, опер низк/ур
			S02MD02	Забол глаз, опер сред/ур
			S02MD01	Забол глаз, опер выс/ур
			D02MD01	Забол глаз, до сут, опер
H05.9	Болезнь глазницы неуточненная	02M99	T029901	Другие забол глаз
		БДК02	S02MD03	Забол глаз, опер низк/ур
			S02MD02	Забол глаз, опер сред/ур
			S02MD01	Забол глаз, опер выс/ур
			D02MD01	Забол глаз, до сут, опер
H06	Поражения слезного аппарата и глазницы при болезнях, классифицированных в других рубриках	БДК02	S02MD03	Забол глаз, опер низк/ур
			S02MD02	Забол глаз, опер сред/ур
			S02MD01	Забол глаз, опер выс/ур
			D02MD01	Забол глаз, до сут, опер
H06.0	Поражения слезного аппарата при болезнях, классифицированных в других рубриках	02M99	T029901	Другие забол глаз
		БДК02	S02MD03	Забол глаз, опер низк/ур
			S02MD02	Забол глаз, опер сред/ур
			S02MD01	Забол глаз, опер выс/ур
			D02MD01	Забол глаз, до сут, опер
H06.1	Паразитарная инвазия глазницы при	02M99	T029901	Другие забол глаз

H06.1	Паразитарная инвазия глазницы при болезнях, классифицированных в других рубриках	БДК02	S02MD03	Забол глаз, опер низк/ур
			S02MD02	Забол глаз, опер сред/ур
			S02MD01	Забол глаз, опер выс/ур
			D02MD01	Забол глаз, до сут, опер
H06.2	Экзофтальм при нарушении функции щитовидной железы	02M99	T029901	Другие забол глаз
		БДК02	S02MD03	Забол глаз, опер низк/ур
			S02MD02	Забол глаз, опер сред/ур
			S02MD01	Забол глаз, опер выс/ур
			D02MD01	Забол глаз, до сут, опер
H06.3	Другие поражения глазницы при болезнях, классифицированных в других рубриках	02M99	T029901	Другие забол глаз
		БДК02	S02MD03	Забол глаз, опер низк/ур
			S02MD02	Забол глаз, опер сред/ур
			S02MD01	Забол глаз, опер выс/ур
			D02MD01	Забол глаз, до сут, опер
H10	Конъюнктивит	БДК02	S02MD03	Забол глаз, опер низк/ур
			S02MD02	Забол глаз, опер сред/ур
			S02MD01	Забол глаз, опер выс/ур
			D02MD01	Забол глаз, до сут, опер
H10.0	Слизисто-гнойный конъюнктивит	02M99	T029901	Другие забол глаз
		БДК02	S02MD03	Забол глаз, опер низк/ур
			S02MD02	Забол глаз, опер сред/ур
			S02MD01	Забол глаз, опер выс/ур
			D02MD01	Забол глаз, до сут, опер
H10.1	Острый атопический конъюнктивит	02M99	T029901	Другие забол глаз
		БДК02	S02MD03	Забол глаз, опер низк/ур
			S02MD02	Забол глаз, опер сред/ур
			S02MD01	Забол глаз, опер выс/ур
			D02MD01	Забол глаз, до сут, опер
H10.2	Другие острые конъюнктивиты	02M99	T029901	Другие забол глаз
		БДК02	S02MD03	Забол глаз, опер низк/ур
			S02MD02	Забол глаз, опер сред/ур
			S02MD01	Забол глаз, опер выс/ур
			D02MD01	Забол глаз, до сут, опер
H10.3	Острый конъюнктивит неуточненный	02M99	T029901	Другие забол глаз
		БДК02	S02MD03	Забол глаз, опер низк/ур
			S02MD02	Забол глаз, опер сред/ур
			S02MD01	Забол глаз, опер выс/ур
			D02MD01	Забол глаз, до сут, опер
H10.4	Хронический конъюнктивит	02M99	T029901	Другие забол глаз
		БДК02	S02MD03	Забол глаз, опер низк/ур
			S02MD02	Забол глаз, опер сред/ур
			S02MD01	Забол глаз, опер выс/ур
			D02MD01	Забол глаз, до сут, опер
H10.5	Блефароконъюнктивит	02M99	T029901	Другие забол глаз
		БДК02	S02MD03	Забол глаз, опер низк/ур
			S02MD02	Забол глаз, опер сред/ур
			S02MD01	Забол глаз, опер выс/ур
			D02MD01	Забол глаз, до сут, опер
H10.8	Другие конъюнктивиты	02M99	T029901	Другие забол глаз
		БДК02	S02MD03	Забол глаз, опер низк/ур
			S02MD02	Забол глаз, опер сред/ур

H10.8	Другие конъюнктивиты	БДК02	S02MD01	Забол глаз, опер выс/ур
			D02MD01	Забол глаз, до сут, опер
H10.9	Конъюнктивит неуточненный	02M99	T029901	Другие забол глаз
		БДК02	S02MD03	Забол глаз, опер низк/ур
			S02MD02	Забол глаз, опер сред/ур
			S02MD01	Забол глаз, опер выс/ур
			D02MD01	Забол глаз, до сут, опер
H11	Другие болезни конъюнктивы	БДК02	S02MD03	Забол глаз, опер низк/ур
			S02MD02	Забол глаз, опер сред/ур
			S02MD01	Забол глаз, опер выс/ур
			D02MD01	Забол глаз, до сут, опер
H11.0	Птеригий	02M99	T029901	Другие забол глаз
		БДК02	S02MD03	Забол глаз, опер низк/ур
			S02MD02	Забол глаз, опер сред/ур
			S02MD01	Забол глаз, опер выс/ур
			D02MD01	Забол глаз, до сут, опер
H11.1	Конъюнктивальные перерождения и отложения	02M99	T029901	Другие забол глаз
		БДК02	S02MD03	Забол глаз, опер низк/ур
			S02MD02	Забол глаз, опер сред/ур
			S02MD01	Забол глаз, опер выс/ур
			D02MD01	Забол глаз, до сут, опер
H11.2	Рубцы конъюнктивы	02M99	T029901	Другие забол глаз
		БДК02	S02MD03	Забол глаз, опер низк/ур
			S02MD02	Забол глаз, опер сред/ур
			S02MD01	Забол глаз, опер выс/ур
			D02MD01	Забол глаз, до сут, опер
H11.3	Конъюнктивальное кровоизлияние	02M99	T029901	Другие забол глаз
		БДК02	S02MD03	Забол глаз, опер низк/ур
			S02MD02	Забол глаз, опер сред/ур
			S02MD01	Забол глаз, опер выс/ур
			D02MD01	Забол глаз, до сут, опер
			A02MD01	Забол глаз, до сут
H11.4	Другие конъюнктивальные сосудистые болезни и кисты	02M99	T029901	Другие забол глаз
		БДК02	S02MD03	Забол глаз, опер низк/ур
			S02MD02	Забол глаз, опер сред/ур
			S02MD01	Забол глаз, опер выс/ур
			D02MD01	Забол глаз, до сут, опер
H11.8	Другие уточненные болезни конъюнктивы	02M99	T029901	Другие забол глаз
		БДК02	S02MD03	Забол глаз, опер низк/ур
			S02MD02	Забол глаз, опер сред/ур
			S02MD01	Забол глаз, опер выс/ур
			D02MD01	Забол глаз, до сут, опер
H11.9	Болезнь конъюнктивы неуточненная	02M99	T029901	Другие забол глаз
		БДК02	S02MD03	Забол глаз, опер низк/ур
			S02MD02	Забол глаз, опер сред/ур
			S02MD01	Забол глаз, опер выс/ур
			D02MD01	Забол глаз, до сут, опер
H13	Поражения конъюнктивы при болезнях, классифицированных в других рубриках	БДК02	S02MD03	Забол глаз, опер низк/ур
			S02MD02	Забол глаз, опер сред/ур
			S02MD01	Забол глаз, опер выс/ур
			D02MD01	Забол глаз, до сут, опер

H13.0	Филярийная инвазия конъюнктивы	02M99	T029901	Другие забол глаз
		БДК02	S02MD03	Забол глаз, опер низк/ур
			S02MD02	Забол глаз, опер сред/ур
			S02MD01	Забол глаз, опер выс/ур
			D02MD01	Забол глаз, до сут, опер
H13.1	Конъюнктивит при инфекционных и паразитарных болезнях, классифицированных в других рубриках	02M99	T029901	Другие забол глаз
		БДК02	S02MD03	Забол глаз, опер низк/ур
			S02MD02	Забол глаз, опер сред/ур
			S02MD01	Забол глаз, опер выс/ур
			D02MD01	Забол глаз, до сут, опер
H13.2	Конъюнктивит при других болезнях, классифицированных в других рубриках	02M99	T029901	Другие забол глаз
		БДК02	S02MD03	Забол глаз, опер низк/ур
			S02MD02	Забол глаз, опер сред/ур
			S02MD01	Забол глаз, опер выс/ур
			D02MD01	Забол глаз, до сут, опер
H13.3	Глазной пемфигоид	02M99	T029901	Другие забол глаз
		БДК02	S02MD03	Забол глаз, опер низк/ур
			S02MD02	Забол глаз, опер сред/ур
			S02MD01	Забол глаз, опер выс/ур
			D02MD01	Забол глаз, до сут, опер
H13.8	Другие поражения конъюнктивы при болезнях, классифицированных в других рубриках	02M99	T029901	Другие забол глаз
		БДК02	S02MD03	Забол глаз, опер низк/ур
			S02MD02	Забол глаз, опер сред/ур
			S02MD01	Забол глаз, опер выс/ур
			D02MD01	Забол глаз, до сут, опер
H15	Болезни склеры	БДК02	S02MD03	Забол глаз, опер низк/ур
			S02MD02	Забол глаз, опер сред/ур
			S02MD01	Забол глаз, опер выс/ур
			D02MD01	Забол глаз, до сут, опер
H15.0	Склерит	02M99	T029901	Другие забол глаз
		БДК02	S02MD03	Забол глаз, опер низк/ур
			S02MD02	Забол глаз, опер сред/ур
			S02MD01	Забол глаз, опер выс/ур
			D02MD01	Забол глаз, до сут, опер
H15.1	Эписклерит	02M99	T029901	Другие забол глаз
		БДК02	S02MD03	Забол глаз, опер низк/ур
			S02MD02	Забол глаз, опер сред/ур
			S02MD01	Забол глаз, опер выс/ур
			D02MD01	Забол глаз, до сут, опер
H15.8	Другие поражения склеры	02M99	T029901	Другие забол глаз
		БДК02	S02MD03	Забол глаз, опер низк/ур
			S02MD02	Забол глаз, опер сред/ур
			S02MD01	Забол глаз, опер выс/ур
			D02MD01	Забол глаз, до сут, опер
H15.9	Болезнь склеры неуточненная	02M99	T029901	Другие забол глаз
		БДК02	S02MD03	Забол глаз, опер низк/ур
			S02MD02	Забол глаз, опер сред/ур
			S02MD01	Забол глаз, опер выс/ур
			D02MD01	Забол глаз, до сут, опер
H16	Кератит	БДК02	S02MD03	Забол глаз, опер низк/ур
			S02MD02	Забол глаз, опер сред/ур

H16	Кератит	БДК02	S02MD01	Забол глаз, опер выс/ур
			D02MD01	Забол глаз, до сут, опер
H16.0	Язва роговицы	02M99	T029901	Другие забол глаз
		БДК02	S02MD03	Забол глаз, опер низк/ур
			S02MD02	Забол глаз, опер сред/ур
			S02MD01	Забол глаз, опер выс/ур
			D02MD01	Забол глаз, до сут, опер
H16.1	Другие поверхностные кератиты без конъюнктивита	02M99	T029901	Другие забол глаз
		БДК02	S02MD03	Забол глаз, опер низк/ур
			S02MD02	Забол глаз, опер сред/ур
			S02MD01	Забол глаз, опер выс/ур
			D02MD01	Забол глаз, до сут, опер
H16.2	Кератоконъюнктивит	02M99	T029901	Другие забол глаз
		БДК02	S02MD03	Забол глаз, опер низк/ур
			S02MD02	Забол глаз, опер сред/ур
			S02MD01	Забол глаз, опер выс/ур
			D02MD01	Забол глаз, до сут, опер
H16.3	Интерстициальный (стромальный) и глубокий кератит	02M99	T029901	Другие забол глаз
		БДК02	S02MD03	Забол глаз, опер низк/ур
			S02MD02	Забол глаз, опер сред/ур
			S02MD01	Забол глаз, опер выс/ур
			D02MD01	Забол глаз, до сут, опер
H16.4	Неоваскуляризация роговицы	02M99	T029901	Другие забол глаз
		БДК02	S02MD03	Забол глаз, опер низк/ур
			S02MD02	Забол глаз, опер сред/ур
			S02MD01	Забол глаз, опер выс/ур
			D02MD01	Забол глаз, до сут, опер
H16.8	Другие формы кератита	02M99	T029901	Другие забол глаз
		БДК02	S02MD03	Забол глаз, опер низк/ур
			S02MD02	Забол глаз, опер сред/ур
			S02MD01	Забол глаз, опер выс/ур
			D02MD01	Забол глаз, до сут, опер
H16.9	Кератит неуточненный	02M99	T029901	Другие забол глаз
		БДК02	S02MD03	Забол глаз, опер низк/ур
			S02MD02	Забол глаз, опер сред/ур
			S02MD01	Забол глаз, опер выс/ур
			D02MD01	Забол глаз, до сут, опер
H17	Рубцы и помутнение роговицы	БДК02	S02MD03	Забол глаз, опер низк/ур
			S02MD02	Забол глаз, опер сред/ур
			S02MD01	Забол глаз, опер выс/ур
			D02MD01	Забол глаз, до сут, опер
H17.0	Слипчивая лейкома	02M99	T029901	Другие забол глаз
		БДК02	S02MD03	Забол глаз, опер низк/ур
			S02MD02	Забол глаз, опер сред/ур
			S02MD01	Забол глаз, опер выс/ур
			D02MD01	Забол глаз, до сут, опер
H17.1	Другие центральные помутнения роговицы	02M99	T029901	Другие забол глаз
		БДК02	S02MD03	Забол глаз, опер низк/ур
			S02MD02	Забол глаз, опер сред/ур
			S02MD01	Забол глаз, опер выс/ур
			D02MD01	Забол глаз, до сут, опер

H17.8	Другие рубцы и помутнения роговицы	02M99	T029901	Другие забол глаз
		БДК02	S02MD03	Забол глаз, опер низк/ур
			S02MD02	Забол глаз, опер сред/ур
			S02MD01	Забол глаз, опер выс/ур
			D02MD01	Забол глаз, до сут, опер
H17.9	Рубцы и помутнения роговицы неуточненные	02M99	T029901	Другие забол глаз
		БДК02	S02MD03	Забол глаз, опер низк/ур
			S02MD02	Забол глаз, опер сред/ур
			S02MD01	Забол глаз, опер выс/ур
			D02MD01	Забол глаз, до сут, опер
H18	Другие болезни роговицы	БДК02	S02MD03	Забол глаз, опер низк/ур
			S02MD02	Забол глаз, опер сред/ур
			S02MD01	Забол глаз, опер выс/ур
			D02MD01	Забол глаз, до сут, опер
H18.0	Пигментация и отложения в роговице	02M99	T029901	Другие забол глаз
		БДК02	S02MD03	Забол глаз, опер низк/ур
			S02MD02	Забол глаз, опер сред/ур
			S02MD01	Забол глаз, опер выс/ур
			D02MD01	Забол глаз, до сут, опер
H18.1	Буллезная кератопатия	02M99	T029901	Другие забол глаз
		БДК02	S02MD03	Забол глаз, опер низк/ур
			S02MD02	Забол глаз, опер сред/ур
			S02MD01	Забол глаз, опер выс/ур
			D02MD01	Забол глаз, до сут, опер
H18.2	Другие отеки роговицы	02M99	T029901	Другие забол глаз
		БДК02	S02MD03	Забол глаз, опер низк/ур
			S02MD02	Забол глаз, опер сред/ур
			S02MD01	Забол глаз, опер выс/ур
			D02MD01	Забол глаз, до сут, опер
H18.3	Изменения оболочек роговицы	02M99	T029901	Другие забол глаз
		БДК02	S02MD03	Забол глаз, опер низк/ур
			S02MD02	Забол глаз, опер сред/ур
			S02MD01	Забол глаз, опер выс/ур
			D02MD01	Забол глаз, до сут, опер
H18.4	Дегенерация роговицы	02M99	T029901	Другие забол глаз
		БДК02	S02MD03	Забол глаз, опер низк/ур
			S02MD02	Забол глаз, опер сред/ур
			S02MD01	Забол глаз, опер выс/ур
			D02MD01	Забол глаз, до сут, опер
H18.5	Наследственная дистрофия роговицы	02M99	T029901	Другие забол глаз
		БДК02	S02MD03	Забол глаз, опер низк/ур
			S02MD02	Забол глаз, опер сред/ур
			S02MD01	Забол глаз, опер выс/ур
			D02MD01	Забол глаз, до сут, опер
H18.6	Кератоконус	02M99	T029901	Другие забол глаз
		БДК02	S02MD03	Забол глаз, опер низк/ур
			S02MD02	Забол глаз, опер сред/ур
			S02MD01	Забол глаз, опер выс/ур
			D02MD01	Забол глаз, до сут, опер
H18.7	Другие деформации роговицы	02M99	T029901	Другие забол глаз
		БДК02	S02MD03	Забол глаз, опер низк/ур

H18.7	Другие деформации роговицы	БДК02	S02MD02	Забол глаз, опер сред/ур
			S02MD01	Забол глаз, опер выс/ур
			D02MD01	Забол глаз, до сут, опер
H18.8	Другие уточненные болезни роговицы	02M99	T029901	Другие забол глаз
		БДК02	S02MD03	Забол глаз, опер низк/ур
			S02MD02	Забол глаз, опер сред/ур
			S02MD01	Забол глаз, опер выс/ур
			D02MD01	Забол глаз, до сут, опер
H18.9	Болезнь роговицы неуточненная	02M99	T029901	Другие забол глаз
		БДК02	S02MD03	Забол глаз, опер низк/ур
			S02MD02	Забол глаз, опер сред/ур
			S02MD01	Забол глаз, опер выс/ур
			D02MD01	Забол глаз, до сут, опер
H19	Поражения склеры и роговицы при болезнях, классифицированных в других рубриках	БДК02	S02MD03	Забол глаз, опер низк/ур
			S02MD02	Забол глаз, опер сред/ур
			S02MD01	Забол глаз, опер выс/ур
			D02MD01	Забол глаз, до сут, опер
H19.0	Склерит и эписклерит при болезнях, классифицированных в других рубриках	02M99	T029901	Другие забол глаз
		БДК02	S02MD03	Забол глаз, опер низк/ур
			S02MD02	Забол глаз, опер сред/ур
			S02MD01	Забол глаз, опер выс/ур
			D02MD01	Забол глаз, до сут, опер
H19.1	Кератит, обусловленный вирусом простого герпеса, и кератоконъюнктивит	02M99	T029901	Другие забол глаз
		БДК02	S02MD03	Забол глаз, опер низк/ур
			S02MD02	Забол глаз, опер сред/ур
			S02MD01	Забол глаз, опер выс/ур
			D02MD01	Забол глаз, до сут, опер
H19.2	Кератит и кератоконъюнктивит при других инфекционных и паразитарных болезнях, классифицированных в других рубриках	02M99	T029901	Другие забол глаз
		БДК02	S02MD03	Забол глаз, опер низк/ур
			S02MD02	Забол глаз, опер сред/ур
			S02MD01	Забол глаз, опер выс/ур
			D02MD01	Забол глаз, до сут, опер
H19.3	Кератит и кератоконъюнктивит при других болезнях, классифицированных в других рубриках	02M99	T029901	Другие забол глаз
		БДК02	S02MD03	Забол глаз, опер низк/ур
			S02MD02	Забол глаз, опер сред/ур
			S02MD01	Забол глаз, опер выс/ур
			D02MD01	Забол глаз, до сут, опер
H19.8	Другие поражения склеры и роговицы при болезнях, классифицированных в других рубриках	02M99	T029901	Другие забол глаз
		БДК02	S02MD03	Забол глаз, опер низк/ур
			S02MD02	Забол глаз, опер сред/ур
			S02MD01	Забол глаз, опер выс/ур
			D02MD01	Забол глаз, до сут, опер
H20	Иридоциклит	БДК02	S02MD03	Забол глаз, опер низк/ур
			S02MD02	Забол глаз, опер сред/ур
			S02MD01	Забол глаз, опер выс/ур
			D02MD01	Забол глаз, до сут, опер
H20.0	Острый и подострый иридоциклит	02M99	T029901	Другие забол глаз
		БДК02	S02MD03	Забол глаз, опер низк/ур
			S02MD02	Забол глаз, опер сред/ур
			S02MD01	Забол глаз, опер выс/ур
			D02MD01	Забол глаз, до сут, опер

H20.1	Хронический иридоциклит	02M99	T029901	Другие забол глаз
		БДК02	S02MD03	Забол глаз, опер низк/ур
			S02MD02	Забол глаз, опер сред/ур
			S02MD01	Забол глаз, опер выс/ур
			D02MD01	Забол глаз, до сут, опер
H20.2	Иридоциклит, вызванный линзами	02M99	T029901	Другие забол глаз
		БДК02	S02MD03	Забол глаз, опер низк/ур
			S02MD02	Забол глаз, опер сред/ур
			S02MD01	Забол глаз, опер выс/ур
			D02MD01	Забол глаз, до сут, опер
H20.8	Другие иридоциклиты	02M99	T029901	Другие забол глаз
		БДК02	S02MD03	Забол глаз, опер низк/ур
			S02MD02	Забол глаз, опер сред/ур
			S02MD01	Забол глаз, опер выс/ур
			D02MD01	Забол глаз, до сут, опер
H20.9	Иридоциклит неуточненный	02M99	T029901	Другие забол глаз
		БДК02	S02MD03	Забол глаз, опер низк/ур
			S02MD02	Забол глаз, опер сред/ур
			S02MD01	Забол глаз, опер выс/ур
			D02MD01	Забол глаз, до сут, опер
H21	Другие болезни радужной оболочки и цилиарного тела	БДК02	S02MD03	Забол глаз, опер низк/ур
			S02MD02	Забол глаз, опер сред/ур
			S02MD01	Забол глаз, опер выс/ур
			D02MD01	Забол глаз, до сут, опер
H21.0	Гифема	02M01	T020101	Гифема
		БДК02	S02MD03	Забол глаз, опер низк/ур
			S02MD02	Забол глаз, опер сред/ур
			S02MD01	Забол глаз, опер выс/ур
			D02MD01	Забол глаз, до сут, опер
H21.1	Другие сосудистые болезни радужной оболочки и цилиарного тела	02M99	T029901	Другие забол глаз
		БДК02	S02MD03	Забол глаз, опер низк/ур
			S02MD02	Забол глаз, опер сред/ур
			S02MD01	Забол глаз, опер выс/ур
			D02MD01	Забол глаз, до сут, опер
H21.2	Дегенерация радужной оболочки и цилиарного тела	02M99	T029901	Другие забол глаз
		БДК02	S02MD03	Забол глаз, опер низк/ур
			S02MD02	Забол глаз, опер сред/ур
			S02MD01	Забол глаз, опер выс/ур
			D02MD01	Забол глаз, до сут, опер
H21.3	Киста радужной оболочки, цилиарного тела и передней камеры глаза	02M99	T029901	Другие забол глаз
		БДК02	S02MD03	Забол глаз, опер низк/ур
			S02MD02	Забол глаз, опер сред/ур
			S02MD01	Забол глаз, опер выс/ур
			D02MD01	Забол глаз, до сут, опер
H21.4	Зрачковые мембраны	02M99	T029901	Другие забол глаз
		БДК02	S02MD03	Забол глаз, опер низк/ур
			S02MD02	Забол глаз, опер сред/ур
			S02MD01	Забол глаз, опер выс/ур
			D02MD01	Забол глаз, до сут, опер
H21.5	Другие виды спаек и разрывов радужной оболочки и цилиарного тела	02M99	T029901	Другие забол глаз
		БДК02	S02MD03	Забол глаз, опер низк/ур

H21.5	Другие виды спаек и разрывов радужной оболочки и цилиарного тела	БДК02	S02MD02	Забол глаз, опер сред/ур
			S02MD01	Забол глаз, опер выс/ур
			D02MD01	Забол глаз, до сут, опер
H21.8	Другие уточненные болезни радужной оболочки и цилиарного тела	02M99	T029901	Другие забол глаз
		БДК02	S02MD03	Забол глаз, опер низк/ур
			S02MD02	Забол глаз, опер сред/ур
			S02MD01	Забол глаз, опер выс/ур
			D02MD01	Забол глаз, до сут, опер
H21.9	Болезнь радужной оболочки и цилиарного тела неуточненная	02M99	T029901	Другие забол глаз
		БДК02	S02MD03	Забол глаз, опер низк/ур
			S02MD02	Забол глаз, опер сред/ур
			S02MD01	Забол глаз, опер выс/ур
			D02MD01	Забол глаз, до сут, опер
H22	Поражения радужной оболочки и цилиарного тела при болезнях, классифицированных в других рубриках	БДК02	S02MD03	Забол глаз, опер низк/ур
			S02MD02	Забол глаз, опер сред/ур
			S02MD01	Забол глаз, опер выс/ур
			D02MD01	Забол глаз, до сут, опер
H22.0	Иридоциклит при инфекционных и паразитарных болезнях, классифицированных в других рубриках	02M99	T029901	Другие забол глаз
		БДК02	S02MD03	Забол глаз, опер низк/ур
			S02MD02	Забол глаз, опер сред/ур
			S02MD01	Забол глаз, опер выс/ур
			D02MD01	Забол глаз, до сут, опер
H22.1	Иридоциклит при других болезнях, классифицированных в других рубриках	02M99	T029901	Другие забол глаз
		БДК02	S02MD03	Забол глаз, опер низк/ур
			S02MD02	Забол глаз, опер сред/ур
			S02MD01	Забол глаз, опер выс/ур
			D02MD01	Забол глаз, до сут, опер
H22.8	Другие поражения радужной оболочки и цилиарного тела при болезнях, классифицированных в других р	02M99	T029901	Другие забол глаз
		БДК02	S02MD03	Забол глаз, опер низк/ур
			S02MD02	Забол глаз, опер сред/ур
			S02MD01	Забол глаз, опер выс/ур
			D02MD01	Забол глаз, до сут, опер
H25	Старческая катаракта	БДК02	S02MD03	Забол глаз, опер низк/ур
			S02MD02	Забол глаз, опер сред/ур
			S02MD01	Забол глаз, опер выс/ур
			D02MD01	Забол глаз, до сут, опер
H25.0	Начальная старческая катаракта	02M99	T029901	Другие забол глаз
		БДК02	S02MD03	Забол глаз, опер низк/ур
			S02MD02	Забол глаз, опер сред/ур
			S02MD01	Забол глаз, опер выс/ур
			D02MD01	Забол глаз, до сут, опер
H25.1	Старческая ядерная катаракта	02M99	T029901	Другие забол глаз
		БДК02	S02MD03	Забол глаз, опер низк/ур
			S02MD02	Забол глаз, опер сред/ур
			S02MD01	Забол глаз, опер выс/ур
			D02MD01	Забол глаз, до сут, опер
H25.2	Старческая морганиева катаракта	02M99	T029901	Другие забол глаз
		БДК02	S02MD03	Забол глаз, опер низк/ур
			S02MD02	Забол глаз, опер сред/ур
			S02MD01	Забол глаз, опер выс/ур
			D02MD01	Забол глаз, до сут, опер

H25.8	Другие старческие катаракты	02M99	T029901	Другие забол глаз
		БДК02	S02MD03	Забол глаз, опер низк/ур
			S02MD02	Забол глаз, опер сред/ур
			S02MD01	Забол глаз, опер выс/ур
			D02MD01	Забол глаз, до сут, опер
H25.9	Старческая катаракта неуточненная	02M99	T029901	Другие забол глаз
		БДК02	S02MD03	Забол глаз, опер низк/ур
			S02MD02	Забол глаз, опер сред/ур
			S02MD01	Забол глаз, опер выс/ур
			D02MD01	Забол глаз, до сут, опер
H26	Другие катаракты	БДК02	S02MD03	Забол глаз, опер низк/ур
			S02MD02	Забол глаз, опер сред/ур
			S02MD01	Забол глаз, опер выс/ур
			D02MD01	Забол глаз, до сут, опер
H26.0	Детская, юношеская и пресенильная катаракта	02M99	T029901	Другие забол глаз
		БДК02	S02MD03	Забол глаз, опер низк/ур
			S02MD02	Забол глаз, опер сред/ур
			S02MD01	Забол глаз, опер выс/ур
			D02MD01	Забол глаз, до сут, опер
H26.1	Травматическая катаракта	02M99	T029901	Другие забол глаз
		БДК02	S02MD03	Забол глаз, опер низк/ур
			S02MD02	Забол глаз, опер сред/ур
			S02MD01	Забол глаз, опер выс/ур
			D02MD01	Забол глаз, до сут, опер
H26.2	Осложненная катаракта	02M99	T029901	Другие забол глаз
		БДК02	S02MD03	Забол глаз, опер низк/ур
			S02MD02	Забол глаз, опер сред/ур
			S02MD01	Забол глаз, опер выс/ур
			D02MD01	Забол глаз, до сут, опер
H26.3	Катаракта, вызванная лекарственными средствами	02M99	T029901	Другие забол глаз
		БДК02	S02MD03	Забол глаз, опер низк/ур
			S02MD02	Забол глаз, опер сред/ур
			S02MD01	Забол глаз, опер выс/ур
			D02MD01	Забол глаз, до сут, опер
H26.4	Вторичная катаракта	02M99	T029901	Другие забол глаз
		БДК02	S02MD03	Забол глаз, опер низк/ур
			S02MD02	Забол глаз, опер сред/ур
			S02MD01	Забол глаз, опер выс/ур
			D02MD01	Забол глаз, до сут, опер
H26.8	Другие уточненные катаракты	02M99	T029901	Другие забол глаз
		БДК02	S02MD03	Забол глаз, опер низк/ур
			S02MD02	Забол глаз, опер сред/ур
			S02MD01	Забол глаз, опер выс/ур
			D02MD01	Забол глаз, до сут, опер
H26.9	Катаракта неуточненная	02M99	T029901	Другие забол глаз
		БДК02	S02MD03	Забол глаз, опер низк/ур
			S02MD02	Забол глаз, опер сред/ур
			S02MD01	Забол глаз, опер выс/ур
			D02MD01	Забол глаз, до сут, опер
H27	Другие болезни хрусталика	БДК02	S02MD03	Забол глаз, опер низк/ур
			S02MD02	Забол глаз, опер сред/ур

H27	Другие болезни хрусталика	БДК02	S02MD01	Забол глаз, опер выс/ур
			D02MD01	Забол глаз, до сут, опер
H27.0	Афакия	02M99	T029901	Другие забол глаз
		БДК02	S02MD03	Забол глаз, опер низк/ур
			S02MD02	Забол глаз, опер сред/ур
			S02MD01	Забол глаз, опер выс/ур
			D02MD01	Забол глаз, до сут, опер
H27.1	Вывих хрусталика	02M99	T029901	Другие забол глаз
		БДК02	S02MD03	Забол глаз, опер низк/ур
			S02MD02	Забол глаз, опер сред/ур
			S02MD01	Забол глаз, опер выс/ур
			D02MD01	Забол глаз, до сут, опер
H27.8	Другие уточненные болезни хрусталика	02M99	T029901	Другие забол глаз
		БДК02	S02MD03	Забол глаз, опер низк/ур
			S02MD02	Забол глаз, опер сред/ур
			S02MD01	Забол глаз, опер выс/ур
			D02MD01	Забол глаз, до сут, опер
H27.9	Болезнь хрусталика неуточненная	02M99	T029901	Другие забол глаз
		БДК02	S02MD03	Забол глаз, опер низк/ур
			S02MD02	Забол глаз, опер сред/ур
			S02MD01	Забол глаз, опер выс/ур
			D02MD01	Забол глаз, до сут, опер
H28	Катаракта и другие поражения хрусталика при болезнях, классифицированных в других рубриках	БДК02	S02MD03	Забол глаз, опер низк/ур
			S02MD02	Забол глаз, опер сред/ур
			S02MD01	Забол глаз, опер выс/ур
			D02MD01	Забол глаз, до сут, опер
H28.0	Диабетическая катаракта	02M99	T029901	Другие забол глаз
		БДК02	S02MD03	Забол глаз, опер низк/ур
			S02MD02	Забол глаз, опер сред/ур
			S02MD01	Забол глаз, опер выс/ур
			D02MD01	Забол глаз, до сут, опер
H28.1	Катаракта при других болезнях эндокринной системы, расстройствах питания и нарушениях обмена вещ	02M99	T029901	Другие забол глаз
		БДК02	S02MD03	Забол глаз, опер низк/ур
			S02MD02	Забол глаз, опер сред/ур
			S02MD01	Забол глаз, опер выс/ур
			D02MD01	Забол глаз, до сут, опер
H28.2	Катаракта при других болезнях, классифицированных в других рубриках	02M99	T029901	Другие забол глаз
		БДК02	S02MD03	Забол глаз, опер низк/ур
			S02MD02	Забол глаз, опер сред/ур
			S02MD01	Забол глаз, опер выс/ур
			D02MD01	Забол глаз, до сут, опер
H28.8	Другие поражения хрусталика при болезнях, классифицированных в других рубриках	02M99	T029901	Другие забол глаз
		БДК02	S02MD03	Забол глаз, опер низк/ур
			S02MD02	Забол глаз, опер сред/ур
			S02MD01	Забол глаз, опер выс/ур
			D02MD01	Забол глаз, до сут, опер
H30	Хориоретинальное воспаление	БДК02	S02MD03	Забол глаз, опер низк/ур
			S02MD02	Забол глаз, опер сред/ур
			S02MD01	Забол глаз, опер выс/ур
			D02MD01	Забол глаз, до сут, опер
H30.0	Очаговое хориоретинальное воспаление	02M99	T029901	Другие забол глаз

H30.0	Очаговое хориоретинальное воспаление	БДК02	S02MD03	Забол глаз, опер низк/ур
			S02MD02	Забол глаз, опер сред/ур
			S02MD01	Забол глаз, опер выс/ур
			D02MD01	Забол глаз, до сут, опер
H30.1	Диссеминированное хориоретинальное воспаление	02M99	T029901	Другие забол глаз
		БДК02	S02MD03	Забол глаз, опер низк/ур
			S02MD02	Забол глаз, опер сред/ур
			S02MD01	Забол глаз, опер выс/ур
			D02MD01	Забол глаз, до сут, опер
H30.2	Задний циклит	02M99	T029901	Другие забол глаз
		БДК02	S02MD03	Забол глаз, опер низк/ур
			S02MD02	Забол глаз, опер сред/ур
			S02MD01	Забол глаз, опер выс/ур
			D02MD01	Забол глаз, до сут, опер
H30.8	Другие хориоретинальные воспаления	02M99	T029901	Другие забол глаз
		БДК02	S02MD03	Забол глаз, опер низк/ур
			S02MD02	Забол глаз, опер сред/ур
			S02MD01	Забол глаз, опер выс/ур
			D02MD01	Забол глаз, до сут, опер
H30.9	Хориоретинальное воспаление неуточненное	02M99	T029901	Другие забол глаз
		БДК02	S02MD03	Забол глаз, опер низк/ур
			S02MD02	Забол глаз, опер сред/ур
			S02MD01	Забол глаз, опер выс/ур
			D02MD01	Забол глаз, до сут, опер
H31	Другие болезни сосудистой оболочки глаза	БДК02	S02MD03	Забол глаз, опер низк/ур
			S02MD02	Забол глаз, опер сред/ур
			S02MD01	Забол глаз, опер выс/ур
			D02MD01	Забол глаз, до сут, опер
H31.0	Хориоретинальные рубцы	02M99	T029901	Другие забол глаз
		БДК02	S02MD03	Забол глаз, опер низк/ур
			S02MD02	Забол глаз, опер сред/ур
			S02MD01	Забол глаз, опер выс/ур
			D02MD01	Забол глаз, до сут, опер
H31.1	Дегенерация сосудистой оболочки глаза	02M99	T029901	Другие забол глаз
		БДК02	S02MD03	Забол глаз, опер низк/ур
			S02MD02	Забол глаз, опер сред/ур
			S02MD01	Забол глаз, опер выс/ур
			D02MD01	Забол глаз, до сут, опер
H31.2	Наследственная дистрофия сосудистой оболочки глаза	02M99	T029901	Другие забол глаз
		БДК02	S02MD03	Забол глаз, опер низк/ур
			S02MD02	Забол глаз, опер сред/ур
			S02MD01	Забол глаз, опер выс/ур
			D02MD01	Забол глаз, до сут, опер
H31.3	Кровоизлияние и разрыв сосудистой оболочки глаза	02M99	T029901	Другие забол глаз
		БДК02	S02MD03	Забол глаз, опер низк/ур
			S02MD02	Забол глаз, опер сред/ур
			S02MD01	Забол глаз, опер выс/ур
			D02MD01	Забол глаз, до сут, опер
H31.4	Отслойка сосудистой оболочки глаза	02M99	T029901	Другие забол глаз
		БДК02	S02MD03	Забол глаз, опер низк/ур
			S02MD02	Забол глаз, опер сред/ур

H31.4	Отслойка сосудистой оболочки глаза	БДК02	S02MD01	Забол глаз, опер выс/ур
			D02MD01	Забол глаз, до сут, опер
H31.8	Другие уточненные болезни сосудистой оболочки глаза	02M99	T029901	Другие забол глаз
		БДК02	S02MD03	Забол глаз, опер низк/ур
			S02MD02	Забол глаз, опер сред/ур
			S02MD01	Забол глаз, опер выс/ур
			D02MD01	Забол глаз, до сут, опер
H31.9	Болезнь сосудистой оболочки глаза неуточненная	02M99	T029901	Другие забол глаз
		БДК02	S02MD03	Забол глаз, опер низк/ур
			S02MD02	Забол глаз, опер сред/ур
			S02MD01	Забол глаз, опер выс/ур
			D02MD01	Забол глаз, до сут, опер
H32	Хориоретинальные нарушения при болезнях, классифицированных в других рубриках	БДК02	S02MD03	Забол глаз, опер низк/ур
			S02MD02	Забол глаз, опер сред/ур
			S02MD01	Забол глаз, опер выс/ур
			D02MD01	Забол глаз, до сут, опер
H32.0	Хориоретинальное воспаление при инфекционных и паразитарных болезнях, классифицированных в других рубриках	02M99	T029901	Другие забол глаз
		БДК02	S02MD03	Забол глаз, опер низк/ур
			S02MD02	Забол глаз, опер сред/ур
			S02MD01	Забол глаз, опер выс/ур
			D02MD01	Забол глаз, до сут, опер
H32.8	Другие хориоретинальные нарушения при болезнях, классифицированных в других рубриках	02M99	T029901	Другие забол глаз
		БДК02	S02MD03	Забол глаз, опер низк/ур
			S02MD02	Забол глаз, опер сред/ур
			S02MD01	Забол глаз, опер выс/ур
			D02MD01	Забол глаз, до сут, опер
H33	Отслойка и разрывы сетчатки	БДК02	S02MD03	Забол глаз, опер низк/ур
			S02MD02	Забол глаз, опер сред/ур
			S02MD01	Забол глаз, опер выс/ур
			D02MD01	Забол глаз, до сут, опер
H33.0	Отслойка сетчатки с разрывом сетчатки	02M99	T029901	Другие забол глаз
		БДК02	S02MD03	Забол глаз, опер низк/ур
			S02MD02	Забол глаз, опер сред/ур
			S02MD01	Забол глаз, опер выс/ур
			D02MD01	Забол глаз, до сут, опер
H33.1	Ретиношизис и ретинальные кисты	02M99	T029901	Другие забол глаз
		БДК02	S02MD03	Забол глаз, опер низк/ур
			S02MD02	Забол глаз, опер сред/ур
			S02MD01	Забол глаз, опер выс/ур
			D02MD01	Забол глаз, до сут, опер
H33.2	Серозная отслойка сетчатки	02M99	T029901	Другие забол глаз
		БДК02	S02MD03	Забол глаз, опер низк/ур
			S02MD02	Забол глаз, опер сред/ур
			S02MD01	Забол глаз, опер выс/ур
			D02MD01	Забол глаз, до сут, опер
H33.3	Разрыв сетчатки без отслойки сетчатки	02M99	T029901	Другие забол глаз
		БДК02	S02MD03	Забол глаз, опер низк/ур
			S02MD02	Забол глаз, опер сред/ур
			S02MD01	Забол глаз, опер выс/ур
			D02MD01	Забол глаз, до сут, опер
H33.4	Тракционная отслойка сетчатки	02M99	T029901	Другие забол глаз

H33.4	Тракционная отслойка сетчатки	БДК02	S02MD03	Забол глаз, опер низк/ур
			S02MD02	Забол глаз, опер сред/ур
			S02MD01	Забол глаз, опер выс/ур
			D02MD01	Забол глаз, до сут, опер
H33.5	Другие формы отслойки сетчатки	02M99	T029901	Другие забол глаз
		БДК02	S02MD03	Забол глаз, опер низк/ур
			S02MD02	Забол глаз, опер сред/ур
			S02MD01	Забол глаз, опер выс/ур
			D02MD01	Забол глаз, до сут, опер
H34	Окклюзии сосудов сетчатки	БДК02	S02MD03	Забол глаз, опер низк/ур
			S02MD02	Забол глаз, опер сред/ур
			S02MD01	Забол глаз, опер выс/ур
			D02MD01	Забол глаз, до сут, опер
H34.0	Преходящая ретинальная артериальная окклюзия	02M99	T029901	Другие забол глаз
		БДК02	S02MD03	Забол глаз, опер низк/ур
			S02MD02	Забол глаз, опер сред/ур
			S02MD01	Забол глаз, опер выс/ур
			D02MD01	Забол глаз, до сут, опер
H34.1	Центральная ретинальная артериальная окклюзия	02M99	T029901	Другие забол глаз
		БДК02	S02MD03	Забол глаз, опер низк/ур
			S02MD02	Забол глаз, опер сред/ур
			S02MD01	Забол глаз, опер выс/ур
			D02MD01	Забол глаз, до сут, опер
H34.2	Другие ретинальные артериальные окклюзии	02M99	T029901	Другие забол глаз
		БДК02	S02MD03	Забол глаз, опер низк/ур
			S02MD02	Забол глаз, опер сред/ур
			S02MD01	Забол глаз, опер выс/ур
			D02MD01	Забол глаз, до сут, опер
H34.8	Другие ретинальные сосудистые окклюзии	02M99	T029901	Другие забол глаз
		БДК02	S02MD03	Забол глаз, опер низк/ур
			S02MD02	Забол глаз, опер сред/ур
			S02MD01	Забол глаз, опер выс/ур
			D02MD01	Забол глаз, до сут, опер
H34.9	Ретинальная васкулярная окклюзия неуточненная	02M99	T029901	Другие забол глаз
		БДК02	S02MD03	Забол глаз, опер низк/ур
			S02MD02	Забол глаз, опер сред/ур
			S02MD01	Забол глаз, опер выс/ур
			D02MD01	Забол глаз, до сут, опер
H35	Другие болезни сетчатки	БДК02	S02MD03	Забол глаз, опер низк/ур
			S02MD02	Забол глаз, опер сред/ур
			S02MD01	Забол глаз, опер выс/ур
			D02MD01	Забол глаз, до сут, опер
H35.0	Фоновая ретинопатия и ретинальные сосудистые изменения	02M99	T029901	Другие забол глаз
		БДК02	S02MD03	Забол глаз, опер низк/ур
			S02MD02	Забол глаз, опер сред/ур
			S02MD01	Забол глаз, опер выс/ур
			D02MD01	Забол глаз, до сут, опер
H35.1	Преретинопатия	02M99	T029901	Другие забол глаз
		БДК02	S02MD03	Забол глаз, опер низк/ур
			S02MD02	Забол глаз, опер сред/ур
			S02MD01	Забол глаз, опер выс/ур

H35.1	Преретинопатия	БДК02	D02MD01	Забол глаз, до сут, опер
H35.2	Другие пролиферативные ретинопатии	02M99	T029901	Другие забол глаз
		БДК02	S02MD03	Забол глаз, опер низк/ур
			S02MD02	Забол глаз, опер сред/ур
			S02MD01	Забол глаз, опер выс/ур
			D02MD01	Забол глаз, до сут, опер
			A02MD01	Забол глаз, до сут
H35.3	Дегенерация макулы и заднего полюса	02M99	T029901	Другие забол глаз
		БДК02	S02MD03	Забол глаз, опер низк/ур
			S02MD02	Забол глаз, опер сред/ур
			S02MD01	Забол глаз, опер выс/ур
			D02MD01	Забол глаз, до сут, опер
H35.4	Периферическая ретинальная дегенерация	02M99	T029901	Другие забол глаз
		БДК02	S02MD03	Забол глаз, опер низк/ур
			S02MD02	Забол глаз, опер сред/ур
			S02MD01	Забол глаз, опер выс/ур
			D02MD01	Забол глаз, до сут, опер
H35.5	Наследственная ретинальная дистрофия	02M99	T029901	Другие забол глаз
		БДК02	S02MD03	Забол глаз, опер низк/ур
			S02MD02	Забол глаз, опер сред/ур
			S02MD01	Забол глаз, опер выс/ур
			D02MD01	Забол глаз, до сут, опер
H35.6	Ретинальное кровоизлияние	02M99	T029901	Другие забол глаз
		БДК02	S02MD03	Забол глаз, опер низк/ур
			S02MD02	Забол глаз, опер сред/ур
			S02MD01	Забол глаз, опер выс/ур
			D02MD01	Забол глаз, до сут, опер
H35.7	Расщепление слоев сетчатки	02M99	T029901	Другие забол глаз
		БДК02	S02MD03	Забол глаз, опер низк/ур
			S02MD02	Забол глаз, опер сред/ур
			S02MD01	Забол глаз, опер выс/ур
			D02MD01	Забол глаз, до сут, опер
H35.8	Другие уточненные болезни сетчатки	02M99	T029901	Другие забол глаз
		БДК02	S02MD03	Забол глаз, опер низк/ур
			S02MD02	Забол глаз, опер сред/ур
			S02MD01	Забол глаз, опер выс/ур
			D02MD01	Забол глаз, до сут, опер
H35.9	Болезнь сетчатки неуточненная	02M99	T029901	Другие забол глаз
		БДК02	S02MD03	Забол глаз, опер низк/ур
			S02MD02	Забол глаз, опер сред/ур
			S02MD01	Забол глаз, опер выс/ур
			D02MD01	Забол глаз, до сут, опер
H36	Поражения сетчатки при болезнях, классифицированных в других рубриках	БДК02	S02MD03	Забол глаз, опер низк/ур
			S02MD02	Забол глаз, опер сред/ур
			S02MD01	Забол глаз, опер выс/ур
			D02MD01	Забол глаз, до сут, опер
H36.0	Диабетическая ретинопатия	02M99	T029901	Другие забол глаз
		БДК02	S02MD03	Забол глаз, опер низк/ур
			S02MD02	Забол глаз, опер сред/ур
			S02MD01	Забол глаз, опер выс/ур
			D02MD01	Забол глаз, до сут, опер

H36.8	Другие ретинальные нарушения при болезнях, классифицированных в других рубриках	02M99	T029901	Другие забол глаз
		БДК02	S02MD03	Забол глаз, опер низк/ур
			S02MD02	Забол глаз, опер сред/ур
			S02MD01	Забол глаз, опер выс/ур
			D02MD01	Забол глаз, до сут, опер
H40	Глаукома	БДК02	S02MD03	Забол глаз, опер низк/ур
			S02MD02	Забол глаз, опер сред/ур
			S02MD01	Забол глаз, опер выс/ур
			D02MD01	Забол глаз, до сут, опер
H40.0	Подозрение на глаукому (повышенное глазное давление)	02M99	T029901	Другие забол глаз
		БДК02	S02MD03	Забол глаз, опер низк/ур
			S02MD02	Забол глаз, опер сред/ур
			S02MD01	Забол глаз, опер выс/ур
			D02MD01	Забол глаз, до сут, опер
H40.1	Первичная открытоугольная глаукома	02M99	T029901	Другие забол глаз
		БДК02	S02MD03	Забол глаз, опер низк/ур
			S02MD02	Забол глаз, опер сред/ур
			S02MD01	Забол глаз, опер выс/ур
			D02MD01	Забол глаз, до сут, опер
H40.2	Первичная закрытоугольная глаукома	02M99	T029901	Другие забол глаз
		БДК02	S02MD03	Забол глаз, опер низк/ур
			S02MD02	Забол глаз, опер сред/ур
			S02MD01	Забол глаз, опер выс/ур
			D02MD01	Забол глаз, до сут, опер
H40.3	Вторичная глаукома посттравматическая	02M99	T029901	Другие забол глаз
		БДК02	S02MD03	Забол глаз, опер низк/ур
			S02MD02	Забол глаз, опер сред/ур
			S02MD01	Забол глаз, опер выс/ур
			D02MD01	Забол глаз, до сут, опер
H40.4	Глаукома вторичная вследствие воспалительного заболевания глаза	02M99	T029901	Другие забол глаз
		БДК02	S02MD03	Забол глаз, опер низк/ур
			S02MD02	Забол глаз, опер сред/ур
			S02MD01	Забол глаз, опер выс/ур
			D02MD01	Забол глаз, до сут, опер
H40.5	Глаукома вторичная вследствие других болезней глаза	02M99	T029901	Другие забол глаз
		БДК02	S02MD03	Забол глаз, опер низк/ур
			S02MD02	Забол глаз, опер сред/ур
			S02MD01	Забол глаз, опер выс/ур
			D02MD01	Забол глаз, до сут, опер
H40.6	Глаукома вторичная, вызванная приемом лекарственных средств	02M99	T029901	Другие забол глаз
		БДК02	S02MD03	Забол глаз, опер низк/ур
			S02MD02	Забол глаз, опер сред/ур
			S02MD01	Забол глаз, опер выс/ур
			D02MD01	Забол глаз, до сут, опер
H40.8	Другая глаукома	02M99	T029901	Другие забол глаз
		БДК02	S02MD03	Забол глаз, опер низк/ур
			S02MD02	Забол глаз, опер сред/ур
			S02MD01	Забол глаз, опер выс/ур
			D02MD01	Забол глаз, до сут, опер
H40.9	Глаукома неуточненная	02M99	T029901	Другие забол глаз
		БДК02	S02MD03	Забол глаз, опер низк/ур

H40.9	Глаукома неуточненная	БДК02	S02MD02	Забол глаз, опер сред/ур
			S02MD01	Забол глаз, опер выс/ур
			D02MD01	Забол глаз, до сут, опер
H42	Глаукома при болезнях, классифицированных в других рубриках	БДК02	S02MD03	Забол глаз, опер низк/ур
			S02MD02	Забол глаз, опер сред/ур
			S02MD01	Забол глаз, опер выс/ур
			D02MD01	Забол глаз, до сут, опер
H42.0	Глаукома при болезнях эндокринной системы, расстройствах питания и нарушениях обмена веществ	02M99	T029901	Другие забол глаз
		БДК02	S02MD03	Забол глаз, опер низк/ур
			S02MD02	Забол глаз, опер сред/ур
			S02MD01	Забол глаз, опер выс/ур
			D02MD01	Забол глаз, до сут, опер
H42.8	Глаукома при других болезнях, классифицированных в других рубриках	02M99	T029901	Другие забол глаз
		БДК02	S02MD03	Забол глаз, опер низк/ур
			S02MD02	Забол глаз, опер сред/ур
			S02MD01	Забол глаз, опер выс/ур
			D02MD01	Забол глаз, до сут, опер
H43	Болезни стекловидного тела	БДК02	S02MD03	Забол глаз, опер низк/ур
			S02MD02	Забол глаз, опер сред/ур
			S02MD01	Забол глаз, опер выс/ур
			D02MD01	Забол глаз, до сут, опер
H43.0	Выпадение (пролапс) стекловидного тела	02M99	T029901	Другие забол глаз
		БДК02	S02MD03	Забол глаз, опер низк/ур
			S02MD02	Забол глаз, опер сред/ур
			S02MD01	Забол глаз, опер выс/ур
			D02MD01	Забол глаз, до сут, опер
H43.1	Кровоизлияние в стекловидное тело	02M99	T029901	Другие забол глаз
		БДК02	S02MD03	Забол глаз, опер низк/ур
			S02MD02	Забол глаз, опер сред/ур
			S02MD01	Забол глаз, опер выс/ур
			D02MD01	Забол глаз, до сут, опер
H43.2	Кристаллические отложения в стекловидном теле	02M99	T029901	Другие забол глаз
		БДК02	S02MD03	Забол глаз, опер низк/ур
			S02MD02	Забол глаз, опер сред/ур
			S02MD01	Забол глаз, опер выс/ур
			D02MD01	Забол глаз, до сут, опер
H43.3	Другие помутнения стекловидного тела	02M99	T029901	Другие забол глаз
		БДК02	S02MD03	Забол глаз, опер низк/ур
			S02MD02	Забол глаз, опер сред/ур
			S02MD01	Забол глаз, опер выс/ур
			D02MD01	Забол глаз, до сут, опер
H43.8	Другие болезни стекловидного тела	02M99	T029901	Другие забол глаз
		БДК02	S02MD03	Забол глаз, опер низк/ур
			S02MD02	Забол глаз, опер сред/ур
			S02MD01	Забол глаз, опер выс/ур
			D02MD01	Забол глаз, до сут, опер
H43.9	Болезнь стекловидного тела неуточненная	02M99	T029901	Другие забол глаз
		БДК02	S02MD03	Забол глаз, опер низк/ур
			S02MD02	Забол глаз, опер сред/ур
			S02MD01	Забол глаз, опер выс/ур
			D02MD01	Забол глаз, до сут, опер

H44	Болезни глазного яблока	БДК02	S02MD03	Забол глаз, опер низк/ур
			S02MD02	Забол глаз, опер сред/ур
			S02MD01	Забол глаз, опер выс/ур
			D02MD01	Забол глаз, до сут, опер
H44.0	Гнойный эндофтальмит	02M99	T029901	Другие забол глаз
		БДК02	S02MD03	Забол глаз, опер низк/ур
			S02MD02	Забол глаз, опер сред/ур
			S02MD01	Забол глаз, опер выс/ур
			D02MD01	Забол глаз, до сут, опер
H44.1	Другие эндофтальмиты	02M99	T029901	Другие забол глаз
		БДК02	S02MD03	Забол глаз, опер низк/ур
			S02MD02	Забол глаз, опер сред/ур
			S02MD01	Забол глаз, опер выс/ур
			D02MD01	Забол глаз, до сут, опер
H44.2	Дегенеративная миопия	02M99	T029901	Другие забол глаз
		БДК02	S02MD03	Забол глаз, опер низк/ур
			S02MD02	Забол глаз, опер сред/ур
			S02MD01	Забол глаз, опер выс/ур
			D02MD01	Забол глаз, до сут, опер
H44.3	Другие дегенеративные болезни глазного яблока	02M99	T029901	Другие забол глаз
		БДК02	S02MD03	Забол глаз, опер низк/ур
			S02MD02	Забол глаз, опер сред/ур
			S02MD01	Забол глаз, опер выс/ур
			D02MD01	Забол глаз, до сут, опер
H44.4	Гипотония глаза	02M99	T029901	Другие забол глаз
		БДК02	S02MD03	Забол глаз, опер низк/ур
			S02MD02	Забол глаз, опер сред/ур
			S02MD01	Забол глаз, опер выс/ур
			D02MD01	Забол глаз, до сут, опер
H44.5	Дегенеративные состояния глазного яблока	02M99	T029901	Другие забол глаз
		БДК02	S02MD03	Забол глаз, опер низк/ур
			S02MD02	Забол глаз, опер сред/ур
			S02MD01	Забол глаз, опер выс/ур
			D02MD01	Забол глаз, до сут, опер
H44.6	Неудаленное (давно попавшее в глаз) магнитное инородное тело	02M99	T029901	Другие забол глаз
		БДК02	S02MD03	Забол глаз, опер низк/ур
			S02MD02	Забол глаз, опер сред/ур
			S02MD01	Забол глаз, опер выс/ур
			D02MD01	Забол глаз, до сут, опер
H44.7	Неудаленное (давно попавшее в глаз) немагнитное инородное тело	02M99	T029901	Другие забол глаз
		БДК02	S02MD03	Забол глаз, опер низк/ур
			S02MD02	Забол глаз, опер сред/ур
			S02MD01	Забол глаз, опер выс/ур
			D02MD01	Забол глаз, до сут, опер
H44.8	Другие болезни глазного яблока	02M99	T029901	Другие забол глаз
		БДК02	S02MD03	Забол глаз, опер низк/ур
			S02MD02	Забол глаз, опер сред/ур
			S02MD01	Забол глаз, опер выс/ур
			D02MD01	Забол глаз, до сут, опер
H44.9	Болезнь глазного яблока неуточненная	02M99	T029901	Другие забол глаз
		БДК02	S02MD03	Забол глаз, опер низк/ур

H44.9	Болезнь глазного яблока неуточненная	БДК02	S02MD02	Забол глаз, опер сред/ур
			S02MD01	Забол глаз, опер выс/ур
			D02MD01	Забол глаз, до сут, опер
H45	Поражения стекловидного тела и глазного яблока при болезнях, классифицированных в других рубриках	БДК02	S02MD03	Забол глаз, опер низк/ур
			S02MD02	Забол глаз, опер сред/ур
			S02MD01	Забол глаз, опер выс/ур
			D02MD01	Забол глаз, до сут, опер
H45.0	Кровоизлияние в стекловидное тело при болезнях, классифицированных в других рубриках	02M99	T029901	Другие забол глаз
		БДК02	S02MD03	Забол глаз, опер низк/ур
			S02MD02	Забол глаз, опер сред/ур
			S02MD01	Забол глаз, опер выс/ур
			D02MD01	Забол глаз, до сут, опер
H45.1	Эндофтальмит при болезнях, классифицированных в других рубриках	02M99	T029901	Другие забол глаз
		БДК02	S02MD03	Забол глаз, опер низк/ур
			S02MD02	Забол глаз, опер сред/ур
			S02MD01	Забол глаз, опер выс/ур
			D02MD01	Забол глаз, до сут, опер
H45.8	Другие поражения стекловидного тела и глазного яблока при болезнях, классифицированных в других	02M99	T029901	Другие забол глаз
		БДК02	S02MD03	Забол глаз, опер низк/ур
			S02MD02	Забол глаз, опер сред/ур
			S02MD01	Забол глаз, опер выс/ур
			D02MD01	Забол глаз, до сут, опер
H46	Неврит зрительного нерва	02M99	T029901	Другие забол глаз
		БДК02	S02MD03	Забол глаз, опер низк/ур
			S02MD02	Забол глаз, опер сред/ур
			S02MD01	Забол глаз, опер выс/ур
			D02MD01	Забол глаз, до сут, опер
H47	Другие болезни зрительного [2-го] нерва и зрительных путей	БДК02	S02MD03	Забол глаз, опер низк/ур
			S02MD02	Забол глаз, опер сред/ур
			S02MD01	Забол глаз, опер выс/ур
			D02MD01	Забол глаз, до сут, опер
H47.0	Болезни зрительного нерва, не классифицированные в других рубриках	02M99	T029901	Другие забол глаз
		БДК02	S02MD03	Забол глаз, опер низк/ур
			S02MD02	Забол глаз, опер сред/ур
			S02MD01	Забол глаз, опер выс/ур
			D02MD01	Забол глаз, до сут, опер
H47.2	Атрофия зрительного нерва	02M99	T029901	Другие забол глаз
		БДК02	S02MD03	Забол глаз, опер низк/ур
			S02MD02	Забол глаз, опер сред/ур
			S02MD01	Забол глаз, опер выс/ур
			D02MD01	Забол глаз, до сут, опер
H47.3	Другие болезни диска зрительного нерва	02M99	T029901	Другие забол глаз
		БДК02	S02MD03	Забол глаз, опер низк/ур
			S02MD02	Забол глаз, опер сред/ур
			S02MD01	Забол глаз, опер выс/ур
			D02MD01	Забол глаз, до сут, опер
H48	Поражения зрительного [2-го] нерва и зрительных путей при болезнях, классифицированных в других рубриках	БДК02	S02MD03	Забол глаз, опер низк/ур
			S02MD02	Забол глаз, опер сред/ур
			S02MD01	Забол глаз, опер выс/ур
			D02MD01	Забол глаз, до сут, опер
H48.0	Атрофия зрительного нерва при болезнях,	02M99	T029901	Другие забол глаз

H48.0	Атрофия зрительного нерва при болезнях, классифицированных в других рубриках	БДК02	S02MD03	Забол глаз, опер низк/ур
			S02MD02	Забол глаз, опер сред/ур
			S02MD01	Забол глаз, опер выс/ур
			D02MD01	Забол глаз, до сут, опер
H48.1	Ретробульбарный неврит при болезнях, классифицированных в других рубриках	02M99	T029901	Другие забол глаз
		БДК02	S02MD03	Забол глаз, опер низк/ур
			S02MD02	Забол глаз, опер сред/ур
			S02MD01	Забол глаз, опер выс/ур
			D02MD01	Забол глаз, до сут, опер
H49	Паралитическое косоглазие	БДК02	S02MD03	Забол глаз, опер низк/ур
			S02MD02	Забол глаз, опер сред/ур
			S02MD01	Забол глаз, опер выс/ур
			D02MD01	Забол глаз, до сут, опер
H49.0	Паралич третьего (глазодвигательного) нерва	02M99	T029901	Другие забол глаз
		БДК02	S02MD03	Забол глаз, опер низк/ур
			S02MD02	Забол глаз, опер сред/ур
			S02MD01	Забол глаз, опер выс/ур
			D02MD01	Забол глаз, до сут, опер
H49.1	Паралич четвертого (блокового) нерва	02M99	T029901	Другие забол глаз
		БДК02	S02MD03	Забол глаз, опер низк/ур
			S02MD02	Забол глаз, опер сред/ур
			S02MD01	Забол глаз, опер выс/ур
			D02MD01	Забол глаз, до сут, опер
H49.2	Паралич шестого (отводящего) нерва	02M99	T029901	Другие забол глаз
		БДК02	S02MD03	Забол глаз, опер низк/ур
			S02MD02	Забол глаз, опер сред/ур
			S02MD01	Забол глаз, опер выс/ур
			D02MD01	Забол глаз, до сут, опер
H49.3	Полная (наружная) офтальмоплегия	02M99	T029901	Другие забол глаз
		БДК02	S02MD03	Забол глаз, опер низк/ур
			S02MD02	Забол глаз, опер сред/ур
			S02MD01	Забол глаз, опер выс/ур
			D02MD01	Забол глаз, до сут, опер
H49.4	Прогрессирующая наружная офтальмоплегия	02M99	T029901	Другие забол глаз
		БДК02	S02MD03	Забол глаз, опер низк/ур
			S02MD02	Забол глаз, опер сред/ур
			S02MD01	Забол глаз, опер выс/ур
			D02MD01	Забол глаз, до сут, опер
H49.8	Другие паралитические косоглазия	02M99	T029901	Другие забол глаз
		БДК02	S02MD03	Забол глаз, опер низк/ур
			S02MD02	Забол глаз, опер сред/ур
			S02MD01	Забол глаз, опер выс/ур
			D02MD01	Забол глаз, до сут, опер
H49.9	Паралитическое косоглазие неуточненное	02M99	T029901	Другие забол глаз
		БДК02	S02MD03	Забол глаз, опер низк/ур
			S02MD02	Забол глаз, опер сред/ур
			S02MD01	Забол глаз, опер выс/ур
			D02MD01	Забол глаз, до сут, опер
H50	Другие формы косоглазия	БДК02	S02MD03	Забол глаз, опер низк/ур
			S02MD02	Забол глаз, опер сред/ур
			S02MD01	Забол глаз, опер выс/ур

H50	Другие формы косоглазия	БДК02	D02MD01	Забол глаз, до сут, опер
H50.0	Сходящееся содружественное косоглазие	02M99	T029901	Другие забол глаз
		БДК02	S02MD03	Забол глаз, опер низк/ур
			S02MD02	Забол глаз, опер сред/ур
			S02MD01	Забол глаз, опер выс/ур
			D02MD01	Забол глаз, до сут, опер
H50.1	Расходящееся содружественное косоглазие	02M99	T029901	Другие забол глаз
		БДК02	S02MD03	Забол глаз, опер низк/ур
			S02MD02	Забол глаз, опер сред/ур
			S02MD01	Забол глаз, опер выс/ур
			D02MD01	Забол глаз, до сут, опер
H50.2	Вертикальное косоглазие	02M99	T029901	Другие забол глаз
		БДК02	S02MD03	Забол глаз, опер низк/ур
			S02MD02	Забол глаз, опер сред/ур
			S02MD01	Забол глаз, опер выс/ур
			D02MD01	Забол глаз, до сут, опер
H50.3	Перемежающаяся гетеротропия	02M99	T029901	Другие забол глаз
		БДК02	S02MD03	Забол глаз, опер низк/ур
			S02MD02	Забол глаз, опер сред/ур
			S02MD01	Забол глаз, опер выс/ур
			D02MD01	Забол глаз, до сут, опер
H50.4	Другая и неуточненная гетеротропия	02M99	T029901	Другие забол глаз
		БДК02	S02MD03	Забол глаз, опер низк/ур
			S02MD02	Забол глаз, опер сред/ур
			S02MD01	Забол глаз, опер выс/ур
			D02MD01	Забол глаз, до сут, опер
H50.5	Гетерофория	02M99	T029901	Другие забол глаз
		БДК02	S02MD03	Забол глаз, опер низк/ур
			S02MD02	Забол глаз, опер сред/ур
			S02MD01	Забол глаз, опер выс/ур
			D02MD01	Забол глаз, до сут, опер
H50.6	Механическое косоглазие	02M99	T029901	Другие забол глаз
		БДК02	S02MD03	Забол глаз, опер низк/ур
			S02MD02	Забол глаз, опер сред/ур
			S02MD01	Забол глаз, опер выс/ур
			D02MD01	Забол глаз, до сут, опер
H50.8	Другие уточненные виды косоглазия	02M99	T029901	Другие забол глаз
		БДК02	S02MD03	Забол глаз, опер низк/ур
			S02MD02	Забол глаз, опер сред/ур
			S02MD01	Забол глаз, опер выс/ур
			D02MD01	Забол глаз, до сут, опер
H50.9	Косоглазие неуточненное	02M99	T029901	Другие забол глаз
		БДК02	S02MD03	Забол глаз, опер низк/ур
			S02MD02	Забол глаз, опер сред/ур
			S02MD01	Забол глаз, опер выс/ур
			D02MD01	Забол глаз, до сут, опер
H51	Другие нарушения содружественного движения глаз	БДК02	S02MD03	Забол глаз, опер низк/ур
			S02MD02	Забол глаз, опер сред/ур
			S02MD01	Забол глаз, опер выс/ур
			D02MD01	Забол глаз, до сут, опер
H51.0	Паралич взора	02M99	T029901	Другие забол глаз

H51.0	Паралич взора	БДК02	S02MD03	Забол глаз, опер низк/ур
			S02MD02	Забол глаз, опер сред/ур
			S02MD01	Забол глаз, опер выс/ур
			D02MD01	Забол глаз, до сут, опер
H51.1	Недостаточность конвергенции (конвергенция недостаточная и избыточная)	02M99	T029901	Другие забол глаз
		БДК02	S02MD03	Забол глаз, опер низк/ур
			S02MD02	Забол глаз, опер сред/ур
			S02MD01	Забол глаз, опер выс/ур
			D02MD01	Забол глаз, до сут, опер
H51.8	Другие уточненные нарушения содружественного движения глаз	02M99	T029901	Другие забол глаз
		БДК02	S02MD03	Забол глаз, опер низк/ур
			S02MD02	Забол глаз, опер сред/ур
			S02MD01	Забол глаз, опер выс/ур
			D02MD01	Забол глаз, до сут, опер
H51.9	Нарушение содружественного движения глаз неуточненное	02M99	T029901	Другие забол глаз
		БДК02	S02MD03	Забол глаз, опер низк/ур
			S02MD02	Забол глаз, опер сред/ур
			S02MD01	Забол глаз, опер выс/ур
			D02MD01	Забол глаз, до сут, опер
H52	Нарушения рефракции и аккомодации	БДК02	S02MD03	Забол глаз, опер низк/ур
			S02MD02	Забол глаз, опер сред/ур
			S02MD01	Забол глаз, опер выс/ур
			D02MD01	Забол глаз, до сут, опер
H52.0	Гиперметропия	02M99	T029901	Другие забол глаз
		БДК02	S02MD03	Забол глаз, опер низк/ур
			S02MD02	Забол глаз, опер сред/ур
			S02MD01	Забол глаз, опер выс/ур
			D02MD01	Забол глаз, до сут, опер
H52.1	Миопия	02M99	T029901	Другие забол глаз
		БДК02	S02MD03	Забол глаз, опер низк/ур
			S02MD02	Забол глаз, опер сред/ур
			S02MD01	Забол глаз, опер выс/ур
			D02MD01	Забол глаз, до сут, опер
H52.2	Астигматизм	02M99	T029901	Другие забол глаз
		БДК02	S02MD03	Забол глаз, опер низк/ур
			S02MD02	Забол глаз, опер сред/ур
			S02MD01	Забол глаз, опер выс/ур
			D02MD01	Забол глаз, до сут, опер
H52.3	Анизометропия и анизейкония	02M99	T029901	Другие забол глаз
		БДК02	S02MD03	Забол глаз, опер низк/ур
			S02MD02	Забол глаз, опер сред/ур
			S02MD01	Забол глаз, опер выс/ур
			D02MD01	Забол глаз, до сут, опер
H52.4	Пресбиопия	02M99	T029901	Другие забол глаз
		БДК02	S02MD03	Забол глаз, опер низк/ур
			S02MD02	Забол глаз, опер сред/ур
			S02MD01	Забол глаз, опер выс/ур
			D02MD01	Забол глаз, до сут, опер
H52.5	Нарушения аккомодации	02M99	T029901	Другие забол глаз
		БДК02	S02MD03	Забол глаз, опер низк/ур
			S02MD02	Забол глаз, опер сред/ур

H52.5	Нарушения аккомодации	БДК02	S02MD01	Забол глаз, опер выс/ур
			D02MD01	Забол глаз, до сут, опер
H52.6	Другие нарушения рефракции	02M99	T029901	Другие забол глаз
		БДК02	S02MD03	Забол глаз, опер низк/ур
			S02MD02	Забол глаз, опер сред/ур
			S02MD01	Забол глаз, опер выс/ур
			D02MD01	Забол глаз, до сут, опер
H52.7	Нарушение рефракции неуточненное	02M99	T029901	Другие забол глаз
		БДК02	S02MD03	Забол глаз, опер низк/ур
			S02MD02	Забол глаз, опер сред/ур
			S02MD01	Забол глаз, опер выс/ур
			D02MD01	Забол глаз, до сут, опер
H53	Расстройства зрения	БДК02	S02MD03	Забол глаз, опер низк/ур
			S02MD02	Забол глаз, опер сред/ур
			S02MD01	Забол глаз, опер выс/ур
			D02MD01	Забол глаз, до сут, опер
H53.0	Амблиопия вследствие анопсии	02M99	T029901	Другие забол глаз
		БДК02	S02MD03	Забол глаз, опер низк/ур
			S02MD02	Забол глаз, опер сред/ур
			S02MD01	Забол глаз, опер выс/ур
			D02MD01	Забол глаз, до сут, опер
H53.1	Субъективные зрительные расстройства	02M99	T029901	Другие забол глаз
		БДК02	S02MD03	Забол глаз, опер низк/ур
			S02MD02	Забол глаз, опер сред/ур
			S02MD01	Забол глаз, опер выс/ур
			D02MD01	Забол глаз, до сут, опер
H53.2	Диплопия	02M99	T029901	Другие забол глаз
		БДК02	S02MD03	Забол глаз, опер низк/ур
			S02MD02	Забол глаз, опер сред/ур
			S02MD01	Забол глаз, опер выс/ур
			D02MD01	Забол глаз, до сут, опер
H53.3	Другие нарушения бинокулярного зрения	02M99	T029901	Другие забол глаз
		БДК02	S02MD03	Забол глаз, опер низк/ур
			S02MD02	Забол глаз, опер сред/ур
			S02MD01	Забол глаз, опер выс/ур
			D02MD01	Забол глаз, до сут, опер
H53.4	Дефекты поля зрения	02M99	T029901	Другие забол глаз
		БДК02	S02MD03	Забол глаз, опер низк/ур
			S02MD02	Забол глаз, опер сред/ур
			S02MD01	Забол глаз, опер выс/ур
			D02MD01	Забол глаз, до сут, опер
H53.5	Аномалии цветового зрения	02M99	T029901	Другие забол глаз
		БДК02	S02MD03	Забол глаз, опер низк/ур
			S02MD02	Забол глаз, опер сред/ур
			S02MD01	Забол глаз, опер выс/ур
			D02MD01	Забол глаз, до сут, опер
H53.6	Ночная слепота	02M99	T029901	Другие забол глаз
		БДК02	S02MD03	Забол глаз, опер низк/ур
			S02MD02	Забол глаз, опер сред/ур
			S02MD01	Забол глаз, опер выс/ур
			D02MD01	Забол глаз, до сут, опер

H53.8	Другие расстройства зрения	02M99	T029901	Другие забол глаз
		БДК02	S02MD03	Забол глаз, опер низк/ур
			S02MD02	Забол глаз, опер сред/ур
			S02MD01	Забол глаз, опер выс/ур
			D02MD01	Забол глаз, до сут, опер
H53.9	Расстройство зрения неуточненное	02M99	T029901	Другие забол глаз
		БДК02	S02MD03	Забол глаз, опер низк/ур
			S02MD02	Забол глаз, опер сред/ур
			S02MD01	Забол глаз, опер выс/ур
			D02MD01	Забол глаз, до сут, опер
H54	Слепота и пониженное зрение	БДК02	S02MD03	Забол глаз, опер низк/ур
			S02MD02	Забол глаз, опер сред/ур
			S02MD01	Забол глаз, опер выс/ур
			D02MD01	Забол глаз, до сут, опер
H54.0	Слепота обоих глаз	02M99	T029901	Другие забол глаз
		БДК02	S02MD03	Забол глаз, опер низк/ур
			S02MD02	Забол глаз, опер сред/ур
			S02MD01	Забол глаз, опер выс/ур
			D02MD01	Забол глаз, до сут, опер
H54.1	Слепота одного глаза, пониженное зрение другого глаза	02M99	T029901	Другие забол глаз
		БДК02	S02MD03	Забол глаз, опер низк/ур
			S02MD02	Забол глаз, опер сред/ур
			S02MD01	Забол глаз, опер выс/ур
			D02MD01	Забол глаз, до сут, опер
H54.2	Пониженное зрение обоих глаз	02M99	T029901	Другие забол глаз
		БДК02	S02MD03	Забол глаз, опер низк/ур
			S02MD02	Забол глаз, опер сред/ур
			S02MD01	Забол глаз, опер выс/ур
			D02MD01	Забол глаз, до сут, опер
H54.3	Неопределенная потеря зрения обоих глаз	02M99	T029901	Другие забол глаз
		БДК02	S02MD03	Забол глаз, опер низк/ур
			S02MD02	Забол глаз, опер сред/ур
			S02MD01	Забол глаз, опер выс/ур
			D02MD01	Забол глаз, до сут, опер
H54.4	Слепота одного глаза	02M99	T029901	Другие забол глаз
		БДК02	S02MD03	Забол глаз, опер низк/ур
			S02MD02	Забол глаз, опер сред/ур
			S02MD01	Забол глаз, опер выс/ур
			D02MD01	Забол глаз, до сут, опер
H54.5	Пониженное зрение одного глаза	02M99	T029901	Другие забол глаз
		БДК02	S02MD03	Забол глаз, опер низк/ур
			S02MD02	Забол глаз, опер сред/ур
			S02MD01	Забол глаз, опер выс/ур
			D02MD01	Забол глаз, до сут, опер
H54.6	Неопределенная потеря зрения одного глаза	02M99	T029901	Другие забол глаз
		БДК02	S02MD03	Забол глаз, опер низк/ур
			S02MD02	Забол глаз, опер сред/ур
			S02MD01	Забол глаз, опер выс/ур
			D02MD01	Забол глаз, до сут, опер
H54.7	Неуточненная потеря зрения	02M99	T029901	Другие забол глаз
		БДК02	S02MD03	Забол глаз, опер низк/ур

H54.7	Неуточненная потеря зрения	БДК02	S02MD02	Забол глаз, опер сред/ур
			S02MD01	Забол глаз, опер выс/ур
			D02MD01	Забол глаз, до сут, опер
H55	Нистагм и другие непроизвольные движения глаз	02M99	T029901	Другие забол глаз
		БДК02	S02MD03	Забол глаз, опер низк/ур
			S02MD02	Забол глаз, опер сред/ур
			S02MD01	Забол глаз, опер выс/ур
			D02MD01	Забол глаз, до сут, опер
H57	Другие болезни глаза и его придаточного аппарата	БДК02	S02MD03	Забол глаз, опер низк/ур
			S02MD02	Забол глаз, опер сред/ур
			S02MD01	Забол глаз, опер выс/ур
			D02MD01	Забол глаз, до сут, опер
H57.0	Аномалия зрачковой функции	02M99	T029901	Другие забол глаз
		БДК02	S02MD03	Забол глаз, опер низк/ур
			S02MD02	Забол глаз, опер сред/ур
			S02MD01	Забол глаз, опер выс/ур
			D02MD01	Забол глаз, до сут, опер
H57.1	Глазная боль	02M99	T029901	Другие забол глаз
		БДК02	S02MD03	Забол глаз, опер низк/ур
			S02MD02	Забол глаз, опер сред/ур
			S02MD01	Забол глаз, опер выс/ур
			D02MD01	Забол глаз, до сут, опер
			A02MD01	Забол глаз, до сут
H57.8	Другие уточненные болезни глаза и его придаточного аппарата	02M99	T029901	Другие забол глаз
		БДК02	S02MD03	Забол глаз, опер низк/ур
			S02MD02	Забол глаз, опер сред/ур
			S02MD01	Забол глаз, опер выс/ур
			D02MD01	Забол глаз, до сут, опер
H57.9	Болезнь глаза и его придаточного аппарата неуточненная	02M99	T029901	Другие забол глаз
		БДК02	S02MD03	Забол глаз, опер низк/ур
			S02MD02	Забол глаз, опер сред/ур
			S02MD01	Забол глаз, опер выс/ур
			D02MD01	Забол глаз, до сут, опер
H58	Другие поражения глаза и его придаточного аппарата при болезнях, классифицированных в других рубриках	БДК02	S02MD03	Забол глаз, опер низк/ур
			S02MD02	Забол глаз, опер сред/ур
			S02MD01	Забол глаз, опер выс/ур
			D02MD01	Забол глаз, до сут, опер
H58.0	Аномалии зрачковой функции при болезнях, классифицированных в других рубриках	02M99	T029901	Другие забол глаз
		БДК02	S02MD03	Забол глаз, опер низк/ур
			S02MD02	Забол глаз, опер сред/ур
			S02MD01	Забол глаз, опер выс/ур
			D02MD01	Забол глаз, до сут, опер
H58.1	Нарушения зрения при болезнях, классифицированных в других рубриках	02M99	T029901	Другие забол глаз
		БДК02	S02MD03	Забол глаз, опер низк/ур
			S02MD02	Забол глаз, опер сред/ур
			S02MD01	Забол глаз, опер выс/ур
			D02MD01	Забол глаз, до сут, опер
H58.8	Другие уточненные нарушения глаза и его придаточного аппарата при болезнях, классифицированных в других рубриках	02M99	T029901	Другие забол глаз
		БДК02	S02MD03	Забол глаз, опер низк/ур
			S02MD02	Забол глаз, опер сред/ур
			S02MD01	Забол глаз, опер выс/ур

H58.8	классифицированных в других рубриках	БДК02	D02MD01	Забол глаз, до сут, опер
H59	Поражения глаза и его придаточного аппарата после медицинских процедур	БДК02	S02MD03	Забол глаз, опер низк/ур
			S02MD02	Забол глаз, опер сред/ур
			S02MD01	Забол глаз, опер выс/ур
			D02MD01	Забол глаз, до сут, опер
H59.0	Синдром стекловидного тела после хирургической операции по поводу катаракты	02M99	T029901	Другие забол глаз
		БДК02	S02MD03	Забол глаз, опер низк/ур
			S02MD02	Забол глаз, опер сред/ур
			S02MD01	Забол глаз, опер выс/ур
			D02MD01	Забол глаз, до сут, опер
H59.8	Другие поражения глаза и его придаточного аппарата после медицинских процедур	02M99	T029901	Другие забол глаз
		БДК02	S02MD03	Забол глаз, опер низк/ур
			S02MD02	Забол глаз, опер сред/ур
			S02MD01	Забол глаз, опер выс/ур
			D02MD01	Забол глаз, до сут, опер
H59.9	Поражение глаза и его придаточного аппарата после медицинских процедур неуточненное	02M99	T029901	Другие забол глаз
		БДК02	S02MD03	Забол глаз, опер низк/ур
			S02MD02	Забол глаз, опер сред/ур
			S02MD01	Забол глаз, опер выс/ур
			D02MD01	Забол глаз, до сут, опер
P15.3	Родовая травма глаза	БДК02	S02MD03	Забол глаз, опер низк/ур
			S02MD02	Забол глаз, опер сред/ур
			S02MD01	Забол глаз, опер выс/ур
			D02MD01	Забол глаз, до сут, опер
Q10	Врожденные аномалии [пороки развития] века, слезного аппарата и глазницы	БДК02	S02MD03	Забол глаз, опер низк/ур
			S02MD02	Забол глаз, опер сред/ур
			S02MD01	Забол глаз, опер выс/ур
			D02MD01	Забол глаз, до сут, опер
Q10.0	Врожденный птоз	02M99	T029901	Другие забол глаз
		БДК02	S02MD03	Забол глаз, опер низк/ур
			S02MD02	Забол глаз, опер сред/ур
			S02MD01	Забол глаз, опер выс/ур
			D02MD01	Забол глаз, до сут, опер
Q10.1	Врожденный эктропион	02M99	T029901	Другие забол глаз
		БДК02	S02MD03	Забол глаз, опер низк/ур
			S02MD02	Забол глаз, опер сред/ур
			S02MD01	Забол глаз, опер выс/ур
			D02MD01	Забол глаз, до сут, опер
Q10.2	Врожденный энтропион	02M99	T029901	Другие забол глаз
		БДК02	S02MD03	Забол глаз, опер низк/ур
			S02MD02	Забол глаз, опер сред/ур
			S02MD01	Забол глаз, опер выс/ур
			D02MD01	Забол глаз, до сут, опер
Q10.3	Другие пороки развития века	02M99	T029901	Другие забол глаз
		БДК02	S02MD03	Забол глаз, опер низк/ур
			S02MD02	Забол глаз, опер сред/ур
			S02MD01	Забол глаз, опер выс/ур
			D02MD01	Забол глаз, до сут, опер
Q10.4	Отсутствие или агенезия слезного аппарата	02M99	T029901	Другие забол глаз
		БДК02	S02MD03	Забол глаз, опер низк/ур
			S02MD02	Забол глаз, опер сред/ур

Q10.4	Отсутствие или агенезия слезного аппарата	БДК02	S02MD01	Забол глаз, опер выс/ур
			D02MD01	Забол глаз, до сут, опер
Q10.5	Врожденный стеноз и стриктура слезного протока	02M99	T029901	Другие забол глаз
		БДК02	S02MD03	Забол глаз, опер низк/ур
			S02MD02	Забол глаз, опер сред/ур
			S02MD01	Забол глаз, опер выс/ур
			D02MD01	Забол глаз, до сут, опер
			A02MD01	Забол глаз, до сут
Q10.6	Другие пороки развития слезного аппарата	02M99	T029901	Другие забол глаз
		БДК02	S02MD03	Забол глаз, опер низк/ур
			S02MD02	Забол глаз, опер сред/ур
			S02MD01	Забол глаз, опер выс/ур
			D02MD01	Забол глаз, до сут, опер
Q10.7	Пороки развития глазницы	02M99	T029901	Другие забол глаз
		БДК02	S02MD03	Забол глаз, опер низк/ур
			S02MD02	Забол глаз, опер сред/ур
			S02MD01	Забол глаз, опер выс/ур
			D02MD01	Забол глаз, до сут, опер
Q11	Анофтальм, микрофтальм и макрофтальм	БДК02	S02MD03	Забол глаз, опер низк/ур
			S02MD02	Забол глаз, опер сред/ур
			S02MD01	Забол глаз, опер выс/ур
			D02MD01	Забол глаз, до сут, опер
Q11.0	Киста глазного яблока	02M99	T029901	Другие забол глаз
		БДК02	S02MD03	Забол глаз, опер низк/ур
			S02MD02	Забол глаз, опер сред/ур
			S02MD01	Забол глаз, опер выс/ур
			D02MD01	Забол глаз, до сут, опер
Q11.1	Другой вид анофтальма	02M99	T029901	Другие забол глаз
		БДК02	S02MD03	Забол глаз, опер низк/ур
			S02MD02	Забол глаз, опер сред/ур
			S02MD01	Забол глаз, опер выс/ур
			D02MD01	Забол глаз, до сут, опер
Q11.2	Микрофтальм	02M99	T029901	Другие забол глаз
		БДК02	S02MD03	Забол глаз, опер низк/ур
			S02MD02	Забол глаз, опер сред/ур
			S02MD01	Забол глаз, опер выс/ур
			D02MD01	Забол глаз, до сут, опер
Q11.3	Макрофтальм	02M99	T029901	Другие забол глаз
		БДК02	S02MD03	Забол глаз, опер низк/ур
			S02MD02	Забол глаз, опер сред/ур
			S02MD01	Забол глаз, опер выс/ур
			D02MD01	Забол глаз, до сут, опер
Q12	Врожденные аномалии [пороки развития] хрусталика	БДК02	S02MD03	Забол глаз, опер низк/ур
			S02MD02	Забол глаз, опер сред/ур
			S02MD01	Забол глаз, опер выс/ур
			D02MD01	Забол глаз, до сут, опер
Q12.0	Врожденная катаракта	02M99	T029901	Другие забол глаз
		БДК02	S02MD03	Забол глаз, опер низк/ур
			S02MD02	Забол глаз, опер сред/ур
			S02MD01	Забол глаз, опер выс/ур
			D02MD01	Забол глаз, до сут, опер

Q12.1	Врожденное смещение хрусталика	02M99	T029901	Другие забол глаз
		БДК02	S02MD03	Забол глаз, опер низк/ур
			S02MD02	Забол глаз, опер сред/ур
			S02MD01	Забол глаз, опер выс/ур
			D02MD01	Забол глаз, до сут, опер
Q12.2	Колобома хрусталика	02M99	T029901	Другие забол глаз
		БДК02	S02MD03	Забол глаз, опер низк/ур
			S02MD02	Забол глаз, опер сред/ур
			S02MD01	Забол глаз, опер выс/ур
			D02MD01	Забол глаз, до сут, опер
Q12.3	Врожденная афакия	02M99	T029901	Другие забол глаз
		БДК02	S02MD03	Забол глаз, опер низк/ур
			S02MD02	Забол глаз, опер сред/ур
			S02MD01	Забол глаз, опер выс/ур
			D02MD01	Забол глаз, до сут, опер
Q12.4	Сферофакия	02M99	T029901	Другие забол глаз
		БДК02	S02MD03	Забол глаз, опер низк/ур
			S02MD02	Забол глаз, опер сред/ур
			S02MD01	Забол глаз, опер выс/ур
			D02MD01	Забол глаз, до сут, опер
Q12.8	Другие врожденные пороки хрусталика	02M99	T029901	Другие забол глаз
		БДК02	S02MD03	Забол глаз, опер низк/ур
			S02MD02	Забол глаз, опер сред/ур
			S02MD01	Забол глаз, опер выс/ур
			D02MD01	Забол глаз, до сут, опер
Q12.9	Врожденный порок хрусталика неуточненный	02M99	T029901	Другие забол глаз
		БДК02	S02MD03	Забол глаз, опер низк/ур
			S02MD02	Забол глаз, опер сред/ур
			S02MD01	Забол глаз, опер выс/ур
			D02MD01	Забол глаз, до сут, опер
Q13	Врожденные аномалии [пороки развития] переднего сегмента глаза	БДК02	S02MD03	Забол глаз, опер низк/ур
			S02MD02	Забол глаз, опер сред/ур
			S02MD01	Забол глаз, опер выс/ур
			D02MD01	Забол глаз, до сут, опер
Q13.0	Колобома радужки	02M99	T029901	Другие забол глаз
		БДК02	S02MD03	Забол глаз, опер низк/ур
			S02MD02	Забол глаз, опер сред/ур
			S02MD01	Забол глаз, опер выс/ур
			D02MD01	Забол глаз, до сут, опер
Q13.1	Отсутствие радужки	02M99	T029901	Другие забол глаз
		БДК02	S02MD03	Забол глаз, опер низк/ур
			S02MD02	Забол глаз, опер сред/ур
			S02MD01	Забол глаз, опер выс/ур
			D02MD01	Забол глаз, до сут, опер
Q13.2	Другие пороки развития радужки	02M99	T029901	Другие забол глаз
		БДК02	S02MD03	Забол глаз, опер низк/ур
			S02MD02	Забол глаз, опер сред/ур
			S02MD01	Забол глаз, опер выс/ур
			D02MD01	Забол глаз, до сут, опер
Q13.3	Врожденное помутнение роговицы	02M99	T029901	Другие забол глаз
		БДК02	S02MD03	Забол глаз, опер низк/ур

Q13.3	Врожденное помутнение роговицы	БДК02	S02MD02	Забол глаз, опер сред/ур
			S02MD01	Забол глаз, опер выс/ур
			D02MD01	Забол глаз, до сут, опер
Q13.4	Другие пороки развития роговицы	02M99	T029901	Другие забол глаз
		БДК02	S02MD03	Забол глаз, опер низк/ур
			S02MD02	Забол глаз, опер сред/ур
			S02MD01	Забол глаз, опер выс/ур
			D02MD01	Забол глаз, до сут, опер
Q13.5	Голубая склера	02M99	T029901	Другие забол глаз
		БДК02	S02MD03	Забол глаз, опер низк/ур
			S02MD02	Забол глаз, опер сред/ур
			S02MD01	Забол глаз, опер выс/ур
			D02MD01	Забол глаз, до сут, опер
Q13.8	Другие врожденные аномалии переднего сегмента глаза	02M99	T029901	Другие забол глаз
		БДК02	S02MD03	Забол глаз, опер низк/ур
			S02MD02	Забол глаз, опер сред/ур
			S02MD01	Забол глаз, опер выс/ур
			D02MD01	Забол глаз, до сут, опер
Q13.9	Врожденная аномалия переднего сегмента глаза неуточненная	02M99	T029901	Другие забол глаз
		БДК02	S02MD03	Забол глаз, опер низк/ур
			S02MD02	Забол глаз, опер сред/ур
			S02MD01	Забол глаз, опер выс/ур
			D02MD01	Забол глаз, до сут, опер
Q14	Врожденные аномалии [пороки развития] заднего сегмента глаза	БДК02	S02MD03	Забол глаз, опер низк/ур
			S02MD02	Забол глаз, опер сред/ур
			S02MD01	Забол глаз, опер выс/ур
			D02MD01	Забол глаз, до сут, опер
Q14.0	Врожденная аномалия стекловидного тела	02M99	T029901	Другие забол глаз
		БДК02	S02MD03	Забол глаз, опер низк/ур
			S02MD02	Забол глаз, опер сред/ур
			S02MD01	Забол глаз, опер выс/ур
			D02MD01	Забол глаз, до сут, опер
Q14.1	Врожденная аномалия сетчатки	02M99	T029901	Другие забол глаз
		БДК02	S02MD03	Забол глаз, опер низк/ур
			S02MD02	Забол глаз, опер сред/ур
			S02MD01	Забол глаз, опер выс/ур
			D02MD01	Забол глаз, до сут, опер
Q14.2	Врожденная аномалия диска зрительного нерва	02M99	T029901	Другие забол глаз
		БДК02	S02MD03	Забол глаз, опер низк/ур
			S02MD02	Забол глаз, опер сред/ур
			S02MD01	Забол глаз, опер выс/ур
			D02MD01	Забол глаз, до сут, опер
Q14.3	Врожденная аномалия сосудистой оболочки глаза	02M99	T029901	Другие забол глаз
		БДК02	S02MD03	Забол глаз, опер низк/ур
			S02MD02	Забол глаз, опер сред/ур
			S02MD01	Забол глаз, опер выс/ур
			D02MD01	Забол глаз, до сут, опер
Q14.8	Другие врожденные аномалии заднего сегмента глаза	02M99	T029901	Другие забол глаз
		БДК02	S02MD03	Забол глаз, опер низк/ур
			S02MD02	Забол глаз, опер сред/ур
			S02MD01	Забол глаз, опер выс/ур

Q14.8	сегмента глаза	БДК02	D02MD01	Забол глаз, до сут, опер
Q14.9	Врожденная аномалия заднего сегмента глаза неуточненная	02M99	T029901	Другие забол глаз
		БДК02	S02MD03	Забол глаз, опер низк/ур
			S02MD02	Забол глаз, опер сред/ур
			S02MD01	Забол глаз, опер выс/ур
			D02MD01	Забол глаз, до сут, опер
Q15	Другие врожденные аномалии [пороки развития] глаза	БДК02	S02MD03	Забол глаз, опер низк/ур
			S02MD02	Забол глаз, опер сред/ур
			S02MD01	Забол глаз, опер выс/ур
			D02MD01	Забол глаз, до сут, опер
Q15.0	Врожденная глаукома	02M99	T029901	Другие забол глаз
		БДК02	S02MD03	Забол глаз, опер низк/ур
			S02MD02	Забол глаз, опер сред/ур
			S02MD01	Забол глаз, опер выс/ур
			D02MD01	Забол глаз, до сут, опер
Q15.8	Другие уточненные пороки развития глаза	02M99	T029901	Другие забол глаз
		БДК02	S02MD03	Забол глаз, опер низк/ур
			S02MD02	Забол глаз, опер сред/ур
			S02MD01	Забол глаз, опер выс/ур
			D02MD01	Забол глаз, до сут, опер
Q15.9	Врожденный порок развития глаза неуточненный	02M99	T029901	Другие забол глаз
		БДК02	S02MD03	Забол глаз, опер низк/ур
			S02MD02	Забол глаз, опер сред/ур
			S02MD01	Забол глаз, опер выс/ур
			D02MD01	Забол глаз, до сут, опер
S00.1	Ушиб века и окологлазничной области	02M01	T020101	Гифема
		БДК02	S02MD03	Забол глаз, опер низк/ур
			S02MD02	Забол глаз, опер сред/ур
			S02MD01	Забол глаз, опер выс/ур
			D02MD01	Забол глаз, до сут, опер
S00.2	Другие поверхностные травмы века и окологлазничной области	02M99	T029901	Другие забол глаз
		БДК02	S02MD03	Забол глаз, опер низк/ур
			S02MD02	Забол глаз, опер сред/ур
			S02MD01	Забол глаз, опер выс/ур
			D02MD01	Забол глаз, до сут, опер
			A02MD01	Забол глаз, до сут
S01.1	Открытая рана века и окологлазничной области	02M99	T029901	Другие забол глаз
		БДК02	S02MD03	Забол глаз, опер низк/ур
			S02MD02	Забол глаз, опер сред/ур
			S02MD01	Забол глаз, опер выс/ур
			D02MD01	Забол глаз, до сут, опер
			A02MD01	Забол глаз, до сут
S02.3	Перелом дна глазницы	02M99	T029901	Другие забол глаз
		БДК02	S02MD03	Забол глаз, опер низк/ур
			S02MD02	Забол глаз, опер сред/ур
			S02MD01	Забол глаз, опер выс/ур
			D02MD01	Забол глаз, до сут, опер
S05	Травма глаза и глазницы	БДК02	S02MD03	Забол глаз, опер низк/ур
			S02MD02	Забол глаз, опер сред/ур
			S02MD01	Забол глаз, опер выс/ур
			D02MD01	Забол глаз, до сут, опер

S05.0	Травма конъюнктивы и ссадина роговицы без упоминания об инородном теле	02M99	T029901	Другие забол глаз
		БДК02	S02MD03	Забол глаз, опер низк/ур
			S02MD02	Забол глаз, опер сред/ур
			S02MD01	Забол глаз, опер выс/ур
			D02MD01	Забол глаз, до сут, опер
S05.1	Ушиб глазного яблока и тканей глазницы	02M01	T020101	Гифема
		БДК02	S02MD03	Забол глаз, опер низк/ур
			S02MD02	Забол глаз, опер сред/ур
			S02MD01	Забол глаз, опер выс/ур
			D02MD01	Забол глаз, до сут, опер
S05.2	Рваная рана глаза с выпадением или потерей внутриглазной ткани	02M99	T029901	Другие забол глаз
		БДК02	S02MD03	Забол глаз, опер низк/ур
			S02MD02	Забол глаз, опер сред/ур
			S02MD01	Забол глаз, опер выс/ур
			D02MD01	Забол глаз, до сут, опер
S05.3	Рваная рана глаза без выпадения или потери внутриглазной ткани	02M99	T029901	Другие забол глаз
		БДК02	S02MD03	Забол глаз, опер низк/ур
			S02MD02	Забол глаз, опер сред/ур
			S02MD01	Забол глаз, опер выс/ур
			D02MD01	Забол глаз, до сут, опер
S05.4	Проникающая рана глазницы с наличием инородного тела или без него	02M99	T029901	Другие забол глаз
		БДК02	S02MD03	Забол глаз, опер низк/ур
			S02MD02	Забол глаз, опер сред/ур
			S02MD01	Забол глаз, опер выс/ур
			D02MD01	Забол глаз, до сут, опер
S05.5	Проникающая рана глазного яблока с инородным телом	02M99	T029901	Другие забол глаз
		БДК02	S02MD03	Забол глаз, опер низк/ур
			S02MD02	Забол глаз, опер сред/ур
			S02MD01	Забол глаз, опер выс/ур
			D02MD01	Забол глаз, до сут, опер
S05.6	Проникающая рана глазного яблока без инородного тела	02M99	T029901	Другие забол глаз
		БДК02	S02MD03	Забол глаз, опер низк/ур
			S02MD02	Забол глаз, опер сред/ур
			S02MD01	Забол глаз, опер выс/ур
			D02MD01	Забол глаз, до сут, опер
S05.7	Отрыв глазного яблока	02M99	T029901	Другие забол глаз
		БДК02	S02MD03	Забол глаз, опер низк/ур
			S02MD02	Забол глаз, опер сред/ур
			S02MD01	Забол глаз, опер выс/ур
			D02MD01	Забол глаз, до сут, опер
S05.8	Другие травмы глаза и орбиты	02M99	T029901	Другие забол глаз
		БДК02	S02MD03	Забол глаз, опер низк/ур
			S02MD02	Забол глаз, опер сред/ур
			S02MD01	Забол глаз, опер выс/ур
			D02MD01	Забол глаз, до сут, опер
S05.9	Травма неуточненной части глаза и орбиты	02M99	T029901	Другие забол глаз
		БДК02	S02MD03	Забол глаз, опер низк/ур
			S02MD02	Забол глаз, опер сред/ур
			S02MD01	Забол глаз, опер выс/ур
			D02MD01	Забол глаз, до сут, опер
T15	Инородное тело в наружной части глаза	БДК02	S02MD03	Забол глаз, опер низк/ур

T15	Инородное тело в наружной части глаза	БДК02	S02MD02	Забол глаз, опер сред/ур
			S02MD01	Забол глаз, опер выс/ур
			D02MD01	Забол глаз, до сут, опер
			A02MD01	Забол глаз, до сут
T15.0	Инородное тело в роговице	02M99	T029901	Другие забол глаз
		БДК02	S02MD03	Забол глаз, опер низк/ур
			S02MD02	Забол глаз, опер сред/ур
			S02MD01	Забол глаз, опер выс/ур
			D02MD01	Забол глаз, до сут, опер
			A02MD01	Забол глаз, до сут
T15.1	Инородное тело в конъюнктивальном мешке	02M99	T029901	Другие забол глаз
		БДК02	S02MD03	Забол глаз, опер низк/ур
			S02MD02	Забол глаз, опер сред/ур
			S02MD01	Забол глаз, опер выс/ур
			D02MD01	Забол глаз, до сут, опер
			A02MD01	Забол глаз, до сут
T15.8	Инородное тело в другом или нескольких наружных частях глаза	02M99	T029901	Другие забол глаз
		БДК02	S02MD03	Забол глаз, опер низк/ур
			S02MD02	Забол глаз, опер сред/ур
			S02MD01	Забол глаз, опер выс/ур
			D02MD01	Забол глаз, до сут, опер
			A02MD01	Забол глаз, до сут
T15.9	Инородное тело в неуточненной наружной части глаза	02M99	T029901	Другие забол глаз
		БДК02	S02MD03	Забол глаз, опер низк/ур
			S02MD02	Забол глаз, опер сред/ур
			S02MD01	Забол глаз, опер выс/ур
			D02MD01	Забол глаз, до сут, опер
			A02MD01	Забол глаз, до сут
T26	Термические и химические ожоги, ограниченные областью глаза и его придаточного аппарата	БДК02	S02MD03	Забол глаз, опер низк/ур
			S02MD02	Забол глаз, опер сред/ур
			S02MD01	Забол глаз, опер выс/ур
			D02MD01	Забол глаз, до сут, опер
T26.0	Термический ожог века и окологлазничной области	02M99	T029901	Другие забол глаз
		БДК02	S02MD03	Забол глаз, опер низк/ур
			S02MD02	Забол глаз, опер сред/ур
			S02MD01	Забол глаз, опер выс/ур
			D02MD01	Забол глаз, до сут, опер
			A02MD01	Забол глаз, до сут
T26.1	Термический ожог роговицы и конъюнктивального мешка	02M99	T029901	Другие забол глаз
		БДК02	S02MD03	Забол глаз, опер низк/ур
			S02MD02	Забол глаз, опер сред/ур
			S02MD01	Забол глаз, опер выс/ур
			D02MD01	Забол глаз, до сут, опер
T26.2	Термический ожог, ведущий к разрыву и разрушению глазного яблока	02M99	T029901	Другие забол глаз
		БДК02	S02MD03	Забол глаз, опер низк/ур
			S02MD02	Забол глаз, опер сред/ур
			S02MD01	Забол глаз, опер выс/ур
			D02MD01	Забол глаз, до сут, опер
T26.3	Термический ожог других частей глаза и его придаточного аппарата	02M99	T029901	Другие забол глаз
		БДК02	S02MD03	Забол глаз, опер низк/ур
			S02MD02	Забол глаз, опер сред/ур

T26.3	Термический ожог других частей глаза и его придаточного аппарата	БДК02	S02MD01	Забол глаз, опер выс/ур
			D02MD01	Забол глаз, до сут, опер
T26.4	Термический ожог глаза и его придаточного аппарата неуточненной локализации	02M99	T029901	Другие забол глаз
		БДК02	S02MD03	Забол глаз, опер низк/ур
			S02MD02	Забол глаз, опер сред/ур
			S02MD01	Забол глаз, опер выс/ур
			D02MD01	Забол глаз, до сут, опер
T26.5	Химический ожог века и окологлазничной области	02M99	T029901	Другие забол глаз
		БДК02	S02MD03	Забол глаз, опер низк/ур
			S02MD02	Забол глаз, опер сред/ур
			S02MD01	Забол глаз, опер выс/ур
			D02MD01	Забол глаз, до сут, опер
			A02MD01	Забол глаз, до сут
T26.6	Химический ожог роговицы и конъюнктивального мешка	02M99	T029901	Другие забол глаз
		БДК02	S02MD03	Забол глаз, опер низк/ур
			S02MD02	Забол глаз, опер сред/ур
			S02MD01	Забол глаз, опер выс/ур
			D02MD01	Забол глаз, до сут, опер
T26.7	Химический ожог, ведущий к разрыву и разрушению глазного яблока	02M99	T029901	Другие забол глаз
		БДК02	S02MD03	Забол глаз, опер низк/ур
			S02MD02	Забол глаз, опер сред/ур
			S02MD01	Забол глаз, опер выс/ур
			D02MD01	Забол глаз, до сут, опер
T26.8	Химический ожог других частей глаза и его придаточного аппарата	02M99	T029901	Другие забол глаз
		БДК02	S02MD03	Забол глаз, опер низк/ур
			S02MD02	Забол глаз, опер сред/ур
			S02MD01	Забол глаз, опер выс/ур
			D02MD01	Забол глаз, до сут, опер
T26.9	Химический ожог глаза и его придаточного аппарата неуточненной локализации	02M99	T029901	Другие забол глаз
		БДК02	S02MD03	Забол глаз, опер низк/ур
			S02MD02	Забол глаз, опер сред/ур
			S02MD01	Забол глаз, опер выс/ур
			D02MD01	Забол глаз, до сут, опер
T49.5	Отравление препаратами и средствами, применяемыми в офтальмологической практике	02M99	T029901	Другие забол глаз
		БДК02	S02MD03	Забол глаз, опер низк/ур
			S02MD02	Забол глаз, опер сред/ур
			S02MD01	Забол глаз, опер выс/ур
			D02MD01	Забол глаз, до сут, опер
			A02MD01	Забол глаз, до сут
T85.2	Осложнение механического происхождения, связанное с искусственным хрусталиком (глаза)	02M99	T029901	Другие забол глаз
		БДК02	S02MD03	Забол глаз, опер низк/ур
			S02MD02	Забол глаз, опер сред/ур
			S02MD01	Забол глаз, опер выс/ур
			D02MD01	Забол глаз, до сут, опер
T85.3	Осложнение механического происхождения, связанное с другими глазными протезами, имплантатами и трансплантатами	02M99	T029901	Другие забол глаз
		БДК02	S02MD03	Забол глаз, опер низк/ур
			S02MD02	Забол глаз, опер сред/ур
			S02MD01	Забол глаз, опер выс/ур
			D02MD01	Забол глаз, до сут, опер
T90.4	Последствия травмы глаза и окологлазничной области	02M99	T029901	Другие забол глаз
		БДК02	S02MD03	Забол глаз, опер низк/ур

T90.4	Последствия травмы глаза и окологлазничной области	БДК02	S02MD02	Забол глаз, опер сред/ур
			S02MD01	Забол глаз, опер выс/ур
			D02MD01	Забол глаз, до сут, опер
Z01	Другие специальные осмотры и обследования лиц, не имеющих жалоб или установленного диагноза	БДК02	S02MD03	Забол глаз, опер низк/ур
			S02MD02	Забол глаз, опер сред/ур
			S02MD01	Забол глаз, опер выс/ур
			D02MD01	Забол глаз, до сут, опер
Z01.0	Обследование глаз и зрения	02M99	T029901	Другие забол глаз
		БДК02	S02MD03	Забол глаз, опер низк/ур
			S02MD02	Забол глаз, опер сред/ур
			S02MD01	Забол глаз, опер выс/ур
			D02MD01	Забол глаз, до сут, опер
Z44.2	Примерка и подгонка искусственного глаза	02M99	T029901	Другие забол глаз
		БДК02	S02MD03	Забол глаз, опер низк/ур
			S02MD02	Забол глаз, опер сред/ур
			S02MD01	Забол глаз, опер выс/ур
			D02MD01	Забол глаз, до сут, опер
Z46	Примерка и подгонка других устройств	БДК02	S02MD03	Забол глаз, опер низк/ур
			S02MD02	Забол глаз, опер сред/ур
			S02MD01	Забол глаз, опер выс/ур
			D02MD01	Забол глаз, до сут, опер
Z46.0	Примерка и подгонка очков и контактных линз	02M99	T029901	Другие забол глаз
		БДК02	S02MD03	Забол глаз, опер низк/ур
			S02MD02	Забол глаз, опер сред/ур
			S02MD01	Забол глаз, опер выс/ур
			D02MD01	Забол глаз, до сут, опер
Z94.7	Наличие трансплантированной роговицы	02M99	T029901	Другие забол глаз
		БДК02	S02MD03	Забол глаз, опер низк/ур
			S02MD02	Забол глаз, опер сред/ур
			S02MD01	Забол глаз, опер выс/ур
			D02MD01	Забол глаз, до сут, опер
Z96.1	Наличие интраокулярных линз	02M99	T029901	Другие забол глаз
		БДК02	S02MD03	Забол глаз, опер низк/ур
			S02MD02	Забол глаз, опер сред/ур
			S02MD01	Забол глаз, опер выс/ур
			D02MD01	Забол глаз, до сут, опер
Z97	Наличие других устройств	БДК02	S02MD03	Забол глаз, опер низк/ур
			S02MD02	Забол глаз, опер сред/ур
			S02MD01	Забол глаз, опер выс/ур
			D02MD01	Забол глаз, до сут, опер
Z97.0	Наличие искусственного глаза	02M99	T029901	Другие забол глаз
		БДК02	S02MD03	Забол глаз, опер низк/ур
			S02MD02	Забол глаз, опер сред/ур
			S02MD01	Забол глаз, опер выс/ур
			D02MD01	Забол глаз, до сут, опер

Хирургические операции входящие в БДК "Заболевания глаз"

Code	Name	Код Дк	Код Кзг	Название Короткое
A08.001	Блефаротомия, кантотомия	БДК02	D02MD01	Забол глаз, до сут, опер
			S02MD03	Забол глаз, опер низк/ур
A08.002	Удаление халязиона	БДК02	D02MD01	Забол глаз, до сут, опер
			S02MD03	Забол глаз, опер низк/ур
A08.003	Удаление контагиозного моллюска, вскрытие малых ретенционных кист век и конъюнктивы, ячменя, абсце..	БДК02	D02MD01	Забол глаз, до сут, опер
			S02MD03	Забол глаз, опер низк/ур
A08.004	Удаление ксантелазм век	БДК02	D02MD01	Забол глаз, до сут, опер
			S02MD03	Забол глаз, опер низк/ур
A08.005	Иссечение обызвествленной мейбомиевой железы	БДК02	D02MD01	Забол глаз, до сут, опер
			S02MD03	Забол глаз, опер низк/ур
A08.006	Иссечение, репозиция основания ресниц	БДК02	D02MD01	Забол глаз, до сут, опер
			S02MD03	Забол глаз, опер низк/ур
A08.007	Трансплантация волосяных фолликулов	БДК02	S02MD02	Забол глаз, опер сред/ур
A08.008	Эпиляция ресниц	БДК02	D02MD01	Забол глаз, до сут, опер
			S02MD03	Забол глаз, опер низк/ур
A08.009	Устранение эпикантуса	БДК02	S02MD01	Забол глаз, опер выс/ур
A08.010	Устранение энтропиона или эктропиона	БДК02	S02MD02	Забол глаз, опер сред/ур
A08.011	Коррекция блефароптоза	БДК02	S02MD01	Забол глаз, опер выс/ур
A08.012	Устранение птоза	БДК02	S02MD01	Забол глаз, опер выс/ур
A08.013	Коррекция блефарохалязиса	БДК02	S02MD02	Забол глаз, опер сред/ур
A08.014	Устранение блефароспазма	БДК02	D02MD01	Забол глаз, до сут, опер
			S02MD03	Забол глаз, опер низк/ур
A08.015	Блефарорафия	БДК02	D02MD01	Забол глаз, до сут, опер
			S02MD03	Забол глаз, опер низк/ур
A08.016	Удаление новообразования век	БДК02	S02MD02	Забол глаз, опер сред/ур
A08.017	Ушивание раны века	БДК02	S02MD02	Забол глаз, опер сред/ур
A08.018	Пластика глазной щели	БДК02	S02MD01	Забол глаз, опер выс/ур
A08.019	Пластика века (блефаропластика) без и с пересадкой ..	БДК02	S02MD01	Забол глаз, опер выс/ур
A08.020	Пластика верхних век без пересадки тканей чрескожн..	БДК02	S02MD02	Забол глаз, опер сред/ур
A08.021	Пластика верхних век без пересадки тканей транскон..	БДК02	S02MD02	Забол глаз, опер сред/ур
A08.022	Пластика нижних век чрескожным подресничным дост..	БДК02	S02MD02	Забол глаз, опер сред/ур
A08.023	Пластика нижних век чрескожным подресничным дост..	БДК02	S02MD01	Забол глаз, опер выс/ур
A08.024	Пластика нижних век чрескожным подресничным дост..	БДК02	S02MD02	Забол глаз, опер сред/ур
A08.025	Пластика нижних век чрескожным подресничным дост..	БДК02	S02MD02	Забол глаз, опер сред/ур
A08.026	Пластика нижних век чрескожным подресничным дост..	БДК02	S02MD02	Забол глаз, опер сред/ур
A08.027	Пластика нижних век трансконъюктивальным доступо..	БДК02	S02MD01	Забол глаз, опер выс/ур
A08.028	Бипланарная пластика нижних век	БДК02	S02MD02	Забол глаз, опер сред/ур
A08.029	Ориентальная пластика век	БДК02	S02MD02	Забол глаз, опер сред/ур
A08.030	Удаление инородного тела век	БДК02	D02MD01	Забол глаз, до сут, опер
			S02MD03	Забол глаз, опер низк/ур
A08.031	Кантопластика	БДК02	S02MD03	Забол глаз, опер низк/ур
A08.032	Кантопластика латеральная	БДК02	S02MD03	Забол глаз, опер низк/ур
A08.033	Тарзопластика	БДК02	S02MD02	Забол глаз, опер сред/ур
A08.034	Кантопластика медиальная	БДК02	S02MD02	Забол глаз, опер сред/ур
A09.001	Разрез слезной железы	БДК02	D02MD01	Забол глаз, до сут, опер
			S02MD03	Забол глаз, опер низк/ур
A09.002	Удаление инородного тела или новообразования слезной железы	БДК02	D02MD01	Забол глаз, до сут, опер
			S02MD03	Забол глаз, опер низк/ур
A09.003	Иссечение слезной железы	БДК02	S02MD02	Забол глаз, опер сред/ур
A09.004	Устранение дислокации слезной железы	БДК02	S02MD02	Забол глаз, опер сред/ур
A09.005	Удаление камней слезных канальцев	БДК02	D02MD01	Забол глаз, до сут, опер
			S02MD03	Забол глаз, опер низк/ур
A09.006	Вскрытие флегмоны слезного мешка, разрез слезных ..	БДК02	S02MD02	Забол глаз, опер сред/ур
A09.007	Пластика слезных точек и слезных канальцев	БДК02	S02MD02	Забол глаз, опер сред/ур

A09.008	Дилатация слезных протоков	БДК02	S02MD03	Забол глаз, опер низк/ур
A09.009	Интубация слезных протоков	БДК02	S02MD02	Забол глаз, опер сред/ур
A09.010	Имплантация обтуратора слезной точки	БДК02	D02MD01	Забол глаз, до сут, опер
			S02MD03	Забол глаз, опер низк/ур
A09.011	Дакриоцистэктомия	БДК02	S02MD02	Забол глаз, опер сред/ур
A09.012	Дакриоцисториностомия	БДК02	S02MD02	Забол глаз, опер сред/ур
A09.013	Дакриоцисториностомия с использованием эндоскоп..	БДК02	S02MD02	Забол глаз, опер сред/ур
A09.014	Конъюнктиводакриостомия, конъюнктивориностомия	БДК02	S02MD02	Забол глаз, опер сред/ур
A09.015	Лакоцистостомия с постоянной интубацией	БДК02	S02MD02	Забол глаз, опер сред/ур
A09.016	Лакориностомия с имплантацией лакопротеза	БДК02	S02MD02	Забол глаз, опер сред/ур
A09.017	Зондирование слезных канальцев, активация слезных..	БДК02	S02MD02	Забол глаз, опер сред/ур
A09.018	Разрез слезных точек и слезных канальцев	БДК02	D02MD01	Забол глаз, до сут, опер
			S02MD03	Забол глаз, опер низк/ур
A09.019	Расщепление слезных точек и канальцев	БДК02	S02MD02	Забол глаз, опер сред/ур
A09.020	Радиоэксцизия при новообразованиях придаточного аппарата глаза	БДК02	D02MD01	Забол глаз, до сут, опер
			S02MD03	Забол глаз, опер низк/ур
A10.001	Конъюнктивотомия	БДК02	D02MD01	Забол глаз, до сут, опер
			S02MD03	Забол глаз, опер низк/ур
A10.002	Удаление инородного тела конъюнктивы	БДК02	D02MD01	Забол глаз, до сут, опер
			S02MD03	Забол глаз, опер низк/ур
A10.003	Ушивание раны конъюнктивы	БДК02	D02MD01	Забол глаз, до сут, опер
			S02MD03	Забол глаз, опер низк/ур
A10.004	Экспрессия (выдавливание) и выскабливание фолликулов конъюнктивы	БДК02	D02MD01	Забол глаз, до сут, опер
			S02MD03	Забол глаз, опер низк/ур
A10.005	Перитомия, периэктомия, лимборрафия	БДК02	D02MD01	Забол глаз, до сут, опер
			S02MD03	Забол глаз, опер низк/ур
A10.006	Рассечение симблефарона	БДК02	S02MD02	Забол глаз, опер сред/ур
A10.007	Трансплантация стенонова протока в конъюнктиваль..	БДК02	S02MD02	Забол глаз, опер сред/ур
A10.008	Пластика конъюнктивальной полости	БДК02	S02MD01	Забол глаз, опер выс/ур
A10.009	Пластика конъюнктивальной полости с использовани..	БДК02	S02MD02	Забол глаз, опер сред/ур
A10.010	Иссечение пингвекулы	БДК02	D02MD01	Забол глаз, до сут, опер
			S02MD03	Забол глаз, опер низк/ур
A10.011	Удаление птеригиума	БДК02	D02MD01	Забол глаз, до сут, опер
			S02MD03	Забол глаз, опер низк/ур
A10.012	Промывание конъюнктивной полости	БДК02	D02MD01	Забол глаз, до сут, опер
			S02MD03	Забол глаз, опер низк/ур
A11.001	Кератотомия	БДК02	S02MD02	Забол глаз, опер сред/ур
A11.002	Кератэктомия	БДК02	D02MD01	Забол глаз, до сут, опер
			S02MD03	Забол глаз, опер низк/ур
A11.003	Эксимерлазерная фототерапевтическая кератэктомия	БДК02	S02MD01	Забол глаз, опер выс/ур
A11.004	Эксимерлазерная фоторефракционная кератэктомия	БДК02	S02MD01	Забол глаз, опер выс/ур
A11.005	Кератомилез	БДК02	S02MD03	Забол глаз, опер низк/ур
A11.006	Кератофакия	БДК02	S02MD03	Забол глаз, опер низк/ур
A11.007	Кератопластика (трансплантация роговицы)	БДК02	S02MD01	Забол глаз, опер выс/ур
A11.008	Аутоконъюктивальная пластика роговицы	БДК02	S02MD02	Забол глаз, опер сред/ур
A11.009	Неавтоматизированная послойная кератопластика	БДК02	S02MD01	Забол глаз, опер выс/ур
A11.010	Автоматизированная послойная кератопластика	БДК02	S02MD01	Забол глаз, опер выс/ур
A11.011	Задняя послойная кератопластика	БДК02	S02MD01	Забол глаз, опер выс/ур
A11.012	Послойная кератопластика	БДК02	S02MD01	Забол глаз, опер выс/ур
A11.013	Неавтоматизированная эндокератопластика	БДК02	S02MD01	Забол глаз, опер выс/ур
A11.014	Сквозная лимбокератопластика	БДК02	S02MD01	Забол глаз, опер выс/ур
A11.015	Кератопластика конъюнктивальная	БДК02	S02MD02	Забол глаз, опер сред/ур
A11.016	Кератопластика сквозная	БДК02	S02MD01	Забол глаз, опер выс/ур
A11.017	Удаление птеригиума с послойной частичной кератоп..	БДК02	S02MD01	Забол глаз, опер выс/ур
A11.018	Кератопротезирование	БДК02	S02MD01	Забол глаз, опер выс/ур
A11.019	Удаление инородного тела роговицы	БДК02	D02MD01	Забол глаз, до сут, опер
			S02MD03	Забол глаз, опер низк/ур
A11.020	Ушивание раны роговицы	БДК02	S02MD03	Забол глаз, опер низк/ур

A11.021	Ушивание проникающей раны роговицы	БДК02	S02MD01	Забол глаз, опер выс/ур
A11.022	Фистулэктомия, ушивание фистулы роговицы, склеры	БДК02	D02MD01	Забол глаз, до сут, опер
			S02MD03	Забол глаз, опер низк/ур
A11.023	Удаление новообразования роговицы, конъюнктивы	БДК02	S02MD02	Забол глаз, опер сред/ур
A12.001	Синусотомия	БДК02	S02MD03	Забол глаз, опер низк/ур
A12.002	Иридотомия	БДК02	S02MD03	Забол глаз, опер низк/ур
A12.003	Иридэктомия	БДК02	S02MD03	Забол глаз, опер низк/ур
A12.004	Ириденклейзис	БДК02	S02MD03	Забол глаз, опер низк/ур
A12.005	Иридопластика	БДК02	S02MD03	Забол глаз, опер низк/ур
A12.006	Иридоциклоретракция	БДК02	S02MD03	Забол глаз, опер низк/ур
A12.007	Иридосклерэктомия	БДК02	S02MD03	Забол глаз, опер низк/ур
A12.008	Имплантация иридохрусталиковой диафрагмы, искус..	БДК02	S02MD01	Забол глаз, опер выс/ур
A12.009	Циклэктомия, циклотомия	БДК02	S02MD03	Забол глаз, опер низк/ур
A12.010	Циклэктомия, трансцилиарное дренирование задней ..	БДК02	S02MD02	Забол глаз, опер сред/ур
A12.011	Циклодиализ	БДК02	S02MD03	Забол глаз, опер низк/ур
A12.012	Гониотомия	БДК02	S02MD03	Забол глаз, опер низк/ур
A12.013	Гониоспазис	БДК02	S02MD03	Забол глаз, опер низк/ур
A12.014	Трабекулотомия	БДК02	S02MD02	Забол глаз, опер сред/ур
A12.015	Трабекулоэктомия (синустрабекулоэктомия)	БДК02	S02MD01	Забол глаз, опер выс/ур
A12.016	Склеротомия, пункция склеры	БДК02	D02MD01	Забол глаз, до сут, опер
			S02MD03	Забол глаз, опер низк/ур
A12.017	Склерэктомия, трепанация склеры	БДК02	S02MD02	Забол глаз, опер сред/ур
A12.018	Глубокая склерэктомия	БДК02	S02MD03	Забол глаз, опер низк/ур
A12.019	Проникающая склерэктомия	БДК02	S02MD02	Забол глаз, опер сред/ур
A12.020	Склероангулореконструкция	БДК02	S02MD02	Забол глаз, опер сред/ур
A12.021	Склеропластика	БДК02	S02MD03	Забол глаз, опер низк/ур
A12.022	Склеропластика с использованием трансплантатов	БДК02	S02MD03	Забол глаз, опер низк/ур
A12.023	Ушивание раны склеры	БДК02	S02MD03	Забол глаз, опер низк/ур
A12.024	Ушивание проникающей раны склеры	БДК02	S02MD01	Забол глаз, опер выс/ур
A12.025	Удаление инородного тела из склеры	БДК02	S02MD02	Забол глаз, опер сред/ур
A12.026	Локальное эписклеральное пломбирование	БДК02	S02MD02	Забол глаз, опер сред/ур
A12.027	Круговое эпиклеральное пломбирование	БДК02	S02MD02	Забол глаз, опер сред/ур
A12.028	Резекция, рифление склеры	БДК02	D02MD01	Забол глаз, до сут, опер
			S02MD03	Забол глаз, опер низк/ур
A12.029	Иридоциклосклерэктомия	БДК02	S02MD01	Забол глаз, опер выс/ур
A12.030	Иридоциклохориоидсклерэктомия	БДК02	S02MD02	Забол глаз, опер сред/ур
A12.031	Удаление эписклеральной пломбы	БДК02	S02MD03	Забол глаз, опер низк/ур
A12.032	Непроникающая глубокая склерэктомия	БДК02	S02MD01	Забол глаз, опер выс/ур
A12.033	Непроникающая глубокая склерэктомия с дренирова..	БДК02	S02MD01	Забол глаз, опер выс/ур
A12.034	Алкоголизация цилиарного ганглия	БДК02	D02MD01	Забол глаз, до сут, опер
			S02MD03	Забол глаз, опер низк/ур
A12.035	Подшивание цилиарного тела	БДК02	S02MD02	Забол глаз, опер сред/ур
A12.036	Прочие проникающие антиглаукоматозные операции	БДК02	S02MD02	Забол глаз, опер сред/ур
A12.037	Введение вискоэластиков в зону операции	БДК02	S02MD02	Забол глаз, опер сред/ур
A12.038	Вискоканалостомия	БДК02	S02MD01	Забол глаз, опер выс/ур
A12.039	Имплантация дренажа антиглаукоматозного	БДК02	S02MD01	Забол глаз, опер выс/ур
A12.040	Диатермостомия интрасклеральная микроинвазивная	БДК02	S02MD02	Забол глаз, опер сред/ур
A12.041	Прочие непроникающие антиглаукоматозные операц..	БДК02	S02MD02	Забол глаз, опер сред/ур
A12.042	Удаление антиглаукоматозного дренажа или его зам..	БДК02	S02MD02	Забол глаз, опер сред/ур
A12.043	Реконструкция угла передней камеры глаза	БДК02	S02MD02	Забол глаз, опер сред/ур
A12.044	Ретросклеропломбирование	БДК02	S02MD03	Забол глаз, опер низк/ур
A12.045	Коррекция положения склеральной пломбы	БДК02	D02MD01	Забол глаз, до сут, опер
			S02MD03	Забол глаз, опер низк/ур
A12.046	Пластика фильтрационной подушечки	БДК02	D02MD01	Забол глаз, до сут, опер
			S02MD03	Забол глаз, опер низк/ур
A12.047	Ревизия (нидлинг) фильтрационной подушечки	БДК02	D02MD01	Забол глаз, до сут, опер
			S02MD03	Забол глаз, опер низк/ур
A12.048	Ревизия (нидлинг) фильтрационной подушки,	БДК02	D02MD01	Забол глаз, до сут, опер

A12.048	механический нидлинг	БДК02	S02MD03	Забол глаз, опер низк/ур
A12.049	Ревизия (нидлинг) фильтрационной подушки, субскл..	БДК02	S02MD03	Забол глаз, опер низк/ур
A12.050	Микроинвазивная хирургия шлеммова канала	БДК02	S02MD03	Забол глаз, опер низк/ур
A12.051	Пластика фильтрационной подушечки	БДК02	D02MD01	Забол глаз, до сут, опер
			S02MD03	Забол глаз, опер низк/ур
A13.001	Удаление инородного тела из хрусталика	БДК02	S02MD02	Забол глаз, опер сред/ур
A13.002	Экстракция хрусталика	БДК02	S02MD02	Забол глаз, опер сред/ур
A13.003	Лазерная экстракция хрусталика	БДК02	S02MD02	Забол глаз, опер сред/ур
A13.004	Удаление вывихнутого хрусталика	БДК02	S02MD01	Забол глаз, опер выс/ур
A13.005	Удаление вывихнутой в стекловидное тело интраокул..	БДК02	S02MD02	Забол глаз, опер сред/ур
A13.006	Удаление хрусталиковых масс	БДК02	S02MD02	Забол глаз, опер сред/ур
A13.007	Ленсэктомия	БДК02	S02MD02	Забол глаз, опер сред/ур
A13.008	Факоэмульсификация без интраокулярной линзы. Фа..	БДК02	S02MD02	Забол глаз, опер сред/ур
A13.009	Факоэмульсификация с использованием фемтосекунд..	БДК02	S02MD01	Забол глаз, опер выс/ур
A13.010	Факоэмульсификация с имплантацией интраокулярно..	БДК02	S02MD01	Забол глаз, опер выс/ур
A13.011	Имплантация интраокулярной линзы	БДК02	S02MD01	Забол глаз, опер выс/ур
A13.012	Репозиция с подшиванием интраокулярной линзы	БДК02	S02MD01	Забол глаз, опер выс/ур
A13.013	Удаление интраокулярной линзы	БДК02	S02MD02	Забол глаз, опер сред/ур
A13.014	Репозиция и фиксация дислоцированной интраокуля..	БДК02	S02MD01	Забол глаз, опер выс/ур
A13.015	Дисцизия, экстракция вторичной катаракты	БДК02	S02MD01	Забол глаз, опер выс/ур
A13.016	Лазерная капсулотомия, капсулэктомия	БДК02	S02MD03	Забол глаз, опер низк/ур
A14.001	Промывание передней камеры глаза	БДК02	S02MD02	Забол глаз, опер сред/ур
A14.002	Введение воздуха, лекарственных препаратов в перед..	БДК02	S02MD02	Забол глаз, опер сред/ур
A14.003	Удаление инородного тела из переднего сегмента гла..	БДК02	S02MD01	Забол глаз, опер выс/ур
A14.004	Тонкоигольная аспирационная биопсия при внутриглазных опухолях	БДК02	D02MD01	Забол глаз, до сут, опер
			S02MD03	Забол глаз, опер низк/ур
A14.005	Эндовитреальная пункция	БДК02	D02MD01	Забол глаз, до сут, опер
			S02MD03	Забол глаз, опер низк/ур
A14.006	Тампонада витреальной полости (перфторорганическ..	БДК02	S02MD02	Забол глаз, опер сред/ур
A14.007	Эндовитреальная замена перфторорганического соед..	БДК02	S02MD02	Забол глаз, опер сред/ур
A14.008	Удаление силиконового масла (или иного высокомол..	БДК02	S02MD02	Забол глаз, опер сред/ур
A14.009	Декомпрессия зрительного нерва	БДК02	S02MD02	Забол глаз, опер сред/ур
A14.010	Реконструкция задней камеры глаза	БДК02	S02MD01	Забол глаз, опер выс/ур
A14.011	Укрепление склеры заднего сегмента глаза	БДК02	S02MD02	Забол глаз, опер сред/ур
A14.012	Реваскуляризация заднего сегмента глаза	БДК02	S02MD02	Забол глаз, опер сред/ур
A14.013	Удаление инородного тела, паразитов из заднего сег..	БДК02	S02MD01	Забол глаз, опер выс/ур
A14.014	Витреотомия	БДК02	S02MD02	Забол глаз, опер сред/ур
A14.015	Витреоэктомия	БДК02	S02MD01	Забол глаз, опер выс/ур
A14.016	Витрэктомия передняя	БДК02	S02MD01	Забол глаз, опер выс/ур
A14.017	Витреоэктомия задняя субтотальная закрытая	БДК02	S02MD02	Забол глаз, опер сред/ур
A14.018	Витреошвартэктомия	БДК02	S02MD01	Забол глаз, опер выс/ур
A14.019	Деструкция очагов воспаления, неоваскуляризации и..	БДК02	S02MD03	Забол глаз, опер низк/ур
A14.020	Эндовитреальное введение лекарственных препарато..	БДК02	S02MD02	Забол глаз, опер сред/ур
A14.021	Интравитреальное введение лекарственных препарат..	БДК02	S02MD01	Забол глаз, опер выс/ур
A14.022	Замещение стекловидного тела	БДК02	S02MD01	Забол глаз, опер выс/ур
A14.023	Установка раздуваемого баллона-катетера при отсло..	БДК02	S02MD02	Забол глаз, опер сред/ур
A14.024	Имплантация аллопластических материалов под хор..	БДК02	S02MD02	Забол глаз, опер сред/ур
A14.025	Удаление перфторорганического или иного высокомо..	БДК02	S02MD03	Забол глаз, опер низк/ур
A14.026	Эндорезекция внутриглазных новообразований	БДК02	S02MD01	Забол глаз, опер выс/ур
A14.027	Транслокация макулы	БДК02	S02MD01	Забол глаз, опер выс/ур
A15.001	Миотомия, тенотомия глазной мышцы	БДК02	S02MD01	Забол глаз, опер выс/ур
A15.002	Трансплантация, иссечение глазной мышцы	БДК02	S02MD01	Забол глаз, опер выс/ур
A15.003	Резекция глазной мышцы	БДК02	S02MD01	Забол глаз, опер выс/ур
A15.004	Рецессия, тенорафия глазной мышцы	БДК02	S02MD01	Забол глаз, опер выс/ур
A15.005	Рассечение спаек глазной мышцы	БДК02	S02MD02	Забол глаз, опер сред/ур
A16.001	Энуклеация глазного яблока	БДК02	S02MD02	Забол глаз, опер сред/ур
A16.002	Эвисцерация глазного яблока	БДК02	S02MD02	Забол глаз, опер сред/ур
A16.003	Эвисцерация с резекцией заднего полюса и импланта..	БДК02	S02MD02	Забол глаз, опер сред/ур

A16.004	Эвисцероэнуклеация с инверсией заднего полюса гла..	БДК02	S02MD01	Забол глаз, опер выс/ур
A16.005	Протезирование глазного яблока	БДК02	D02MD01	Забол глаз, до сут, опер
			S02MD03	Забол глаз, опер низк/ур
A17.001	Пластика глазницы с использованием аллопластичес..	БДК02	S02MD01	Забол глаз, опер выс/ур
A17.002	Имплантация интрастромальных сегментов	БДК02	S02MD02	Забол глаз, опер сред/ур
A17.003	Удаление имплантата глазницы	БДК02	S02MD03	Забол глаз, опер низк/ур
A17.004	Орбитотомия	БДК02	S02MD03	Забол глаз, опер низк/ур
A17.005	Костно-пластическая орбитотомия	БДК02	S02MD02	Забол глаз, опер сред/ур
A17.006	Орбитотомия поднадкостничная	БДК02	S02MD02	Забол глаз, опер сред/ур
A17.007	Орбитотомия транскутанная	БДК02	S02MD02	Забол глаз, опер сред/ур
A17.008	Трансконъюнктивальная орбитотомия	БДК02	S02MD02	Забол глаз, опер сред/ур
A17.009	Резекция стенок глазницы	БДК02	S02MD02	Забол глаз, опер сред/ур
A17.010	Удаление инородного тела, новообразования из глаз..	БДК02	S02MD01	Забол глаз, опер выс/ур
A17.011	Экзентерация глазницы	БДК02	S02MD01	Забол глаз, опер выс/ур
A17.012	Частичная экзентерация глазницы с сохранением век	БДК02	S02MD01	Забол глаз, опер выс/ур
A17.013	Реконструкция глазницы	БДК02	S02MD01	Забол глаз, опер выс/ур
A17.014	Внутренняя декомпрессия орбиты	БДК02	S02MD01	Забол глаз, опер выс/ур
A17.015	Внутренняя декомпрессия орбиты с костной декомпре..	БДК02	S02MD02	Забол глаз, опер сред/ур
A17.016	Пластика опорно-двигательной культи при анофталь..	БДК02	S02MD01	Забол глаз, опер выс/ур
B08.001	Биопсия века	БДК02	D02MD01	Забол глаз, до сут, опер
			S02MD03	Забол глаз, опер низк/ур
B09.001	Диагностические манипуляции на слезной системе	БДК02	D02MD01	Забол глаз, до сут, опер
			S02MD03	Забол глаз, опер низк/ур
B10.001	Соскоб конъюнктивы	БДК02	D02MD01	Забол глаз, до сут, опер
			S02MD03	Забол глаз, опер низк/ур
B10.002	Субконъюнктивальная инъекция	БДК02	D02MD01	Забол глаз, до сут, опер
			S02MD03	Забол глаз, опер низк/ур
B10.003	Субконъюнктивальная инъекция	БДК02	D02MD01	Забол глаз, до сут, опер
			S02MD03	Забол глаз, опер низк/ур
B11.001	Соскоб роговицы	БДК02	D02MD01	Забол глаз, до сут, опер
			S02MD03	Забол глаз, опер низк/ур
B11.002	Биопсия роговицы	БДК02	D02MD01	Забол глаз, до сут, опер
			S02MD03	Забол глаз, опер низк/ур
B12.001	Биопсия радужной оболочки	БДК02	D02MD01	Забол глаз, до сут, опер
			S02MD03	Забол глаз, опер низк/ур
B12.002	Диагностические манипуляции на радужной оболочке, ресничном теле, склере и передней камере	БДК02	D02MD01	Забол глаз, до сут, опер
			S02MD03	Забол глаз, опер низк/ур
B13.001	Введение воздуха или лекарственных препаратов в камеры глаза	БДК02	D02MD01	Забол глаз, до сут, опер
			S02MD03	Забол глаз, опер низк/ур
B14.001	Диагностическая аспирация стекловидного тела	БДК02	D02MD01	Забол глаз, до сут, опер
			S02MD03	Забол глаз, опер низк/ур
B14.002	Диагностические манипуляции на сетчатке, сосудистой оболочке, стекловидном теле и задней ка..	БДК02	D02MD01	Забол глаз, до сут, опер
			S02MD03	Забол глаз, опер низк/ур
B15.001	Биопсия внеглазной мышцы или сухожилия	БДК02	D02MD01	Забол глаз, до сут, опер
			S02MD03	Забол глаз, опер низк/ур
B15.002	Диагностические манипуляции на внеглазных мыщцах и сухожилиях	БДК02	D02MD01	Забол глаз, до сут, опер
			S02MD03	Забол глаз, опер низк/ур
B16.001	Биопсия глазницы	БДК02	D02MD01	Забол глаз, до сут, опер
			S02MD03	Забол глаз, опер низк/ур
B16.002	Пара- и ретробульбарные инъекции	БДК02	D02MD01	Забол глаз, до сут, опер
			S02MD03	Забол глаз, опер низк/ур
B16.003	Ретробульбарная катетеризация	БДК02	D02MD01	Забол глаз, до сут, опер
			S02MD03	Забол глаз, опер низк/ур
B16.004	Ирригационная терапия (введение лекарственных препаратов через ретробульбарный катетер)	БДК02	D02MD01	Забол глаз, до сут, опер
			S02MD03	Забол глаз, опер низк/ур
B16.005	Тонкоигольная аспирационная биопсия опухоли орбиты	БДК02	D02MD01	Забол глаз, до сут, опер
			S02MD03	Забол глаз, опер низк/ур
B17.001	Биопсия глазницы	БДК02	D02MD01	Забол глаз, до сут, опер

B17.001	Биопсия глазницы	БДК02	S02MD03	Забол глаз, опер низк/ур

4.3. БДК 03 «Заболевания ЛОР»

Базовая диагностическая категория: 03

I.	Код Дк	Диагностическая Категория	Групп КЗГ	Кодов МКБ 10	Хир. (S)	Тер. (T)	Хир. (B), кратк осрочные	Тер. (A), кратк осрочные
1	03M01	Злокачественные новообразования уха, ..	5	87	2	3	0	0
2	03M05	Воспаление среднего уха и инфекция вер..	3	74	2	1	0	0
3	03M06	Ларинготрахеит	2	2	0	2	0	0
4	03M08	Другие диагнозы заболеваний уха, носа, ..	3	212	2	1	0	0
5	03M10	Обструктивное апноэ	1	2	0	1	0	0
6	03M99	Заболеваний зубов и ротовой полости	3	152	2	1	0	0
7	БДК02	Все диагнозы БДК	1	446	1	0	0	0
8	БДК03	Все диагнозы БДК	2	631	0	0	1	1
Grand Total			20	1,078	9	9	1	1

Паспорта КЗГ, входящих в БДК “Заболевания ЛОР”.

Код Кзг	Название	Название Короткое
D03MD01	Заболевания ЛОР, оказание экстренной помощи до суток с проведением операции	Забол уха, носа, рта и горла, до сут, опер

Код БДК	Базовая Диагностичекая Категория
03	Заболевания ЛОР

Код ДК	Диагностическая Категория
БДК03	Все диагнозы БДК

Раздел КЗГ
Краткосрочное пребывание, Хирургия (D)

Вторичные классификационные критерии

Коды групп операций	Осложнения	Возраст (дней)	Статус при выписке	Реанимация
			до 24 часов	
Вес ребенка	Свойство диагноза	Тромболит. терапия	Дней госпит.	ТБ

Группы операций, входящих в КЗГ (для хирургических групп)

Ур. сложности	Наименование уровня сложности
02S01	Операции на костно-мышечной системе и суставах (уровень 1)
07S01	Операции на органе слуха, придаточных пазухах носа и верхних дыхательных путях (уровень 1)
09S01	Операции на органах полости рта (уровень 1)
09S02	Операции на органах полости рта (уровень 2)

Код Кзг	Название	Название Короткое
S02MD03	Заболевания глаз, операции низкого уровня	Забол глаз, опер низк/ур

Код БДК	Базовая Диагностичекая Категория
02	Заболевания глаз

Код ДК	Диагностическая Категория
БДК02	Все диагнозы БДК

Раздел КЗГ
Хирургический раздел (S)

Вторичные классификационные критерии

Коды групп операций	Осложнения	Возраст (дней)	Статус при выписке	Реанимация
Вес ребенка	Свойство диагноза	Тромболит. терапия	Дней госпит.	ТБ

Группы операций, входящих в КЗГ (для хирургических групп)

Ур. сложности	Наименование уровня сложности
06S01	Операции на органе зрения (уровень 1)
06S02	Операции на органе зрения (уровень 2)

Код Кзг	Название	Название Короткое
T039901	Заболеваний зубов и ротовой полости	Забол зубов и рта

Код БДК	Базовая Диагностичекая Категория
03	Заболевания ЛОР

Код ДК	Диагностическая Категория
03M99	Заболеваний зубов и ротовой полости

Раздел КЗГ
Терапевтический раздел (T)

Вторичные классификационные критерии

Коды групп операций	Осложнения	Возраст (дней)	Статус при выписке	Реанимация
Вес ребенка	Свойство диагноза	Тромболит. терапия	Дней госпит.	ТБ

Группы операций, входящих в КЗГ (для хирургических групп)

Код Кзг	Название	Название Короткое
S039902	Заболеваний зубов и ротовой полости, операции низкого уровня	Забол зубов и рта, опер низк/ур

Код БДК	Базовая Диагностичекая Категория
03	Заболевания ЛОР

Код ДК	Диагностическая Категория
03M99	Заболеваний зубов и ротовой полости

Раздел КЗГ
Хирургический раздел (S)

Вторичные классификационные критерии

Коды групп операций	Осложнения	Возраст (дней)	Статус при выписке	Реанимация
Вес ребенка	Свойство диагноза	Тромболит. терапия	Дней госпит.	ТБ

Группы операций, входящих в КЗГ (для хирургических групп)

Ур. сложности	Наименование уровня сложности
02S01	Операции на костно-мышечной системе и суставах (уровень 1)
02S02	Операции на костно-мышечной системе и суставах (уровень 2)
02S03	Операции на костно-мышечной системе и суставах (уровень 3)
07S01	Операции на органе слуха, придаточных пазухах носа и верхних дыхательных путях (уровень 1)
07S02	Операции на органе слуха, придаточных пазухах носа и верхних дыхательных путях (уровень 2)
09S01	Операции на органах полости рта (уровень 1)
09S02	Операции на органах полости рта (уровень 2)

Код Кзг	Название	Название Короткое
S039901	Заболеваний зубов и ротовой полости, операции высокого уровня	Забол зубов и рта, опер выс/ур

Код БДК	Базовая Диагностичекая Категория
03	Заболевания ЛОР

Код ДК	Диагностическая Категория
03M99	Заболеваний зубов и ротовой полости

Раздел КЗГ
Хирургический раздел (S)

Вторичные классификационные критерии

Коды групп операций	Осложнения	Возраст (дней)	Статус при выписке	Реанимация
Вес ребенка	Свойство диагноза	Тромболит. терапия	Дней госпит.	ТБ

Группы операций, входящих в КЗГ (для хирургических групп)

Ур. сложности	Наименование уровня сложности
02S04	Операции на костно-мышечной системе и суставах (уровень 4)
02S05	Операции на костно-мышечной системе и суставах (уровень 5)
07S03	Операции на органе слуха, придаточных пазухах носа и верхних дыхательных путях (уровень 3)
07S04	Операции на органе слуха, придаточных пазухах носа и верхних дыхательных путях (уровень 4)
07S05	Операции на органе слуха, придаточных пазухах носа и верхних дыхательных путях (уровень 5)
09S03	Операции на органах полости рта (уровень 3)
09S04	Операции на органах полости рта (уровень 4)

Код Кзг	Название	Название Короткое
T031001	Обструктивное апноэ	Обструкт апноэ

Код БДК	Базовая Диагностичекая Категория
03	Заболевания ЛОР

Код ДК	Диагностическая Категория
03M10	Обструктивное апноэ

Раздел КЗГ
Терапевтический раздел (Т)

Вторичные классификационные критерии

Коды групп операций	Осложнения	Возраст (дней)	Статус при выписке	Реанимация
Вес ребенка	Свойство диагноза	Тромболит. терапия	Дней госпит.	ТБ

Группы операций, входящих в КЗГ (для хирургических групп)

Код Кзг	Название	Название Короткое
T030801	Другие диагнозы заболеваний уха, носа, ротовой полости и горла	Др забол уха, носа, рта и горла

Код БДК	Базовая Диагностичекая Категория
03	Заболевания ЛОР

Код ДК	Диагностическая Категория
03M08	Другие диагнозы заболеваний уха, носа, ротовой полости и горла

Раздел КЗГ
Терапевтический раздел (Т)

Вторичные классификационные критерии

Коды групп операций	Осложнения	Возраст (дней)	Статус при выписке	Реанимация
Вес ребенка	Свойство диагноза	Тромболит. терапия	Дней госпит.	ТБ

Группы операций, входящих в КЗГ (для хирургических групп)

Код Кзг	Название	Название Короткое
S030802	Другие диагнозы заболеваний уха, носа, ротовой полости и горла, операции низкого уровня	Др забол уха, носа, рта и горла,опер низк/ур

Код БДК	Базовая Диагностичекая Категория
03	Заболевания ЛОР

Код ДК	Диагностическая Категория
03M08	Другие диагнозы заболеваний уха, носа, ротовой полости и горла

Раздел КЗГ

Хирургический раздел (S)

Вторичные классификационные критерии

Коды групп операций	Осложнения	Возраст (дней)	Статус при выписке	Реанимация
Вес ребенка	Свойство диагноза	Тромболит. терапия	Дней госпит.	ТБ

Группы операций, входящих в КЗГ (для хирургических групп)

Ур. сложности	Наименование уровня сложности
02S01	Операции на костно-мышечной системе и суставах (уровень 1)
02S02	Операции на костно-мышечной системе и суставах (уровень 2)
02S03	Операции на костно-мышечной системе и суставах (уровень 3)
07S01	Операции на органе слуха, придаточных пазухах носа и верхних дыхательных путях (уровень 1)
07S02	Операции на органе слуха, придаточных пазухах носа и верхних дыхательных путях (уровень 2)
09S01	Операции на органах полости рта (уровень 1)
09S02	Операции на органах полости рта (уровень 2)

Код Кзг	Название	Название Короткое
S030801	Другие диагнозы заболеваний уха, носа, ротовой полости и горла, операции высокого уровня	Др забол уха, носа, рта и горла,опер выс/ур

Код БДК	Базовая Диагностичекая Категория
03	Заболевания ЛОР

Код ДК	Диагностическая Категория
03M08	Другие диагнозы заболеваний уха, носа, ротовой полости и горла

Раздел КЗГ

Хирургический раздел (S)

Вторичные классификационные критерии

Коды групп операций	Осложнения	Возраст (дней)	Статус при выписке	Реанимация
Вес ребенка	Свойство диагноза	Тромболит. терапия	Дней госпит.	ТБ

Группы операций, входящих в КЗГ (для хирургических групп)

Ур. сложности	Наименование уровня сложности
02S04	Операции на костно-мышечной системе и суставах (уровень 4)
02S05	Операции на костно-мышечной системе и суставах (уровень 5)
07S03	Операции на органе слуха, придаточных пазухах носа и верхних дыхательных путях (уровень 3)
07S04	Операции на органе слуха, придаточных пазухах носа и верхних дыхательных путях (уровень 4)
07S05	Операции на органе слуха, придаточных пазухах носа и верхних дыхательных путях (уровень 5)
09S03	Операции на органах полости рта (уровень 3)
09S04	Операции на органах полости рта (уровень 4)

Код Кзг	Название	Название Короткое
T030602	Ларинготрахеит, старше 5 лет	Ларинготрахеит, >5 лет

Код БДК	Базовая Диагностичекая Категория
03	Заболевания ЛОР

Код ДК	Диагностическая Категория
03M06	Ларинготрахеит

Раздел КЗГ
Терапевтический раздел (T)

Вторичные классификационные критерии

		>1825		
Коды групп операций	Осложнения	Возраст (дней)	Статус при выписке	Реанимация
Вес ребенка	Свойство диагноза	Тромболит. терапия	Дней госпит.	ТБ

Группы операций, входящих в КЗГ (для хирургических групп)

Код Кзг	Название	Название Короткое
T030601	Ларинготрахеит, дети до 5 лет	Ларинготрахеит, дети < 5 лет

Код БДК	Базовая Диагностичекая Категория
03	Заболевания ЛОР

Код ДК	Диагностическая Категория
03M06	Ларинготрахеит

Раздел КЗГ
Терапевтический раздел (T)

Вторичные классификационные критерии

		<1825		
Коды групп операций	Осложнения	Возраст (дней)	Статус при выписке	Реанимация
Вес ребенка	Свойство диагноза	Тромболит. терапия	Дней госпит.	ТБ

Группы операций, входящих в КЗГ (для хирургических групп)

Код Кзг	Название	Название Короткое
T030501	Воспаление среднего уха и инфекция верхних дыхательных путей	Воспал сред уха и инф ВДП

Код БДК	Базовая Диагностичекая Категория
03	Заболевания ЛОР

Код ДК	Диагностическая Категория
03M05	Воспаление среднего уха и инфекция верхних дыхательных путей

Раздел КЗГ
Терапевтический раздел (Т)

Вторичные классификационные критерии

Коды групп операций	Осложнения	Возраст (дней)	Статус при выписке	Реанимация
Вес ребенка	Свойство диагноза	Тромболит. терапия	Дней госпит.	ТБ

Группы операций, входящих в КЗГ (для хирургических групп)

Код Кзг	Название	Название Короткое
S030502	Воспаление среднего уха и инфекция верхних дыхательных путей, операции низкого уровня	Воспал сред уха и инф ВДП, опер низк/ур

Код БДК	Базовая Диагностичекая Категория
03	Заболевания ЛОР

Код ДК	Диагностическая Категория
03M05	Воспаление среднего уха и инфекция верхних дыхательных путей

Раздел КЗГ
Хирургический раздел (S)

Вторичные классификационные критерии

Коды групп операций	Осложнения	Возраст (дней)	Статус при выписке	Реанимация
Вес ребенка	Свойство диагноза	Тромболит. терапия	Дней госпит.	ТБ

Группы операций, входящих в КЗГ (для хирургических групп)

Ур. сложности	Наименование уровня сложности
07S01	Операции на органе слуха, придаточных пазухах носа и верхних дыхательных путях (уровень 1)
07S02	Операции на органе слуха, придаточных пазухах носа и верхних дыхательных путях (уровень 2)
09S01	Операции на органах полости рта (уровень 1)
09S02	Операции на органах полости рта (уровень 2)

Код Кзг	Название	Название Короткое
S030501	Воспаление среднего уха и инфекция верхних дыхательных путей, операции высокого уровня	Воспал сред уха и инф ВДП, опер выс/ ур

Код БДК	Базовая Диагностичекая Категория
03	Заболевания ЛОР

Код ДК	Диагностическая Категория
03M05	Воспаление среднего уха и инфекция верхних дыхательных путей

Раздел КЗГ
Хирургический раздел (S)

Вторичные классификационные критерии

Коды групп операций	Осложнения	Возраст (дней)	Статус при выписке	Реанимация
Вес ребенка	Свойство диагноза	Тромболит. терапия	Дней госпит.	ТБ

Группы операций, входящих в КЗГ (для хирургических групп)

Ур. сложности	Наименование уровня сложности
07S03	Операции на органе слуха, придаточных пазухах носа и верхних дыхательных путях (уровень 3)
07S04	Операции на органе слуха, придаточных пазухах носа и верхних дыхательных путях (уровень 4)
07S05	Операции на органе слуха, придаточных пазухах носа и верхних дыхательных путях (уровень 5)
09S03	Операции на органах полости рта (уровень 3)
09S04	Операции на органах полости рта (уровень 4)

Код Кзг	Название	Название Короткое
T030103	Злокачественные новообразования уха, носа, ротовой полости и горла	ЗНО уха, носа, рта и горла

Код БДК	Базовая Диагностичекая Категория
03	Заболевания ЛОР
17	Заболевания ЛОР

Код ДК	Диагностическая Категория
03M01	Злокачественные новообразования уха, носа, ротовой полости и горла

Раздел КЗГ

Вторичные классификационные критерии

Коды групп операций	Осложнения	Возраст (дней)	Статус при выписке	Реанимация
Вес ребенка	Свойство диагноза	Тромболит. терапия	Дней госпит.	ТБ

Группы операций, входящих в КЗГ (для хирургических групп)

Код Кзг	Название	Название Короткое
T030102	Злокачественные новообразования уха, носа, ротовой полости и горла, химиотерапия	ЗНО уха, носа, рта и горла, хим/отер

Код БДК	Базовая Диагностичекая Категория
03	Заболевания ЛОР
17	Заболевания ЛОР

Код ДК	Диагностическая Категория
03M01	Злокачественные новообразования уха, носа, ротовой полости и горла

Раздел КЗГ

Вторичные классификационные критерии

	химиотерапия			
Коды групп операций	Осложнения	Возраст (дней)	Статус при выписке	Реанимация
Вес ребенка	Свойство диагноза	Тромболит. терапия	Дней госпит.	ТБ

Группы операций, входящих в КЗГ (для хирургических групп)

Код Кзг	Название	Название Короткое
T030101	Злокачественные новообразования уха, носа, ротовой полости и горла, лучевая терапия	ЗНО уха, носа, рта и горла, луч/тер

Код БДК	Базовая Диагностичекая Категория
03	Заболевания ЛОР
17	Заболевания ЛОР

Код ДК	Диагностическая Категория
03M01	Злокачественные новообразования уха, носа, ротовой полости и горла

Раздел КЗГ

Вторичные классификационные критерии

	лучевая терапия			
Коды групп операций	Осложнения	Возраст (дней)	Статус при выписке	Реанимация
Вес ребенка	Свойство диагноза	Тромболит. терапия	Дней госпит.	ТБ

Группы операций, входящих в КЗГ (для хирургических групп)

Код Кзг	Название	Название Короткое
S030102	Злокачественные новообразования уха, носа, ротовой полости и горла, операции низкого уровня	ЗНО уха, носа, рта и горла, опер низк/ур

Код БДК	Базовая Диагностичекая Категория
03	Заболевания ЛОР
17	Заболевания ЛОР

Код ДК	Диагностическая Категория
03M01	Злокачественные новообразования уха, носа, ротовой полости и горла

Раздел КЗГ

Вторичные классификационные критерии

Коды групп операций	Осложнения	Возраст (дней)	Статус при выписке	Реанимация
Вес ребенка	Свойство диагноза	Тромболит. терапия	Дней госпит.	ТБ

Группы операций, входящих в КЗГ (для хирургических групп)

Ур. сложности	Наименование уровня сложности
07S01	Операции на органе слуха, придаточных пазухах носа и верхних дыхательных путях (уровень 1)
07S02	Операции на органе слуха, придаточных пазухах носа и верхних дыхательных путях (уровень 2)
09S01	Операции на органах полости рта (уровень 1)
09S02	Операции на органах полости рта (уровень 2)

Код Кзг	Название	Название Короткое
S030101	Злокачественные новообразования уха, носа, ротовой полости и горла, операции высокого и среднего уровня	ЗНО уха, носа, рта и горла, опер выс/ур

Код БДК	Базовая Диагностичекая Категория
03	Заболевания ЛОР
17	Заболевания ЛОР

Код ДК	Диагностическая Категория
03M01	Злокачественные новообразования уха, носа, ротовой полости и горла

Раздел КЗГ

Вторичные классификационные критерии

Коды групп операций	Осложнения	Возраст (дней)	Статус при выписке	Реанимация
Вес ребенка	Свойство диагноза	Тромболит. терапия	Дней госпит.	ТБ

Группы операций, входящих в КЗГ (для хирургических групп)

Ур. сложности	Наименование уровня сложности
07S03	Операции на органе слуха, придаточных пазухах носа и верхних дыхательных путях (уровень 3)
07S04	Операции на органе слуха, придаточных пазухах носа и верхних дыхательных путях (уровень 4)
07S05	Операции на органе слуха, придаточных пазухах носа и верхних дыхательных путях (уровень 5)
09S03	Операции на органах полости рта (уровень 3)
09S04	Операции на органах полости рта (уровень 4)

Код Кзг	Название	Название Короткое
A03MD01	Заболевания ЛОР, оказание экстренной помощи до суток без проведения операции	Забол уха, носа, рта и горла, до сут

Код БДК	Базовая Диагностичекая Категория
03	Заболевания ЛОР

Код ДК	Диагностическая Категория
БДК03	Все диагнозы БДК

Раздел КЗГ
Краткосрочное пребывание, Терапия (А)

Вторичные классификационные критерии

Коды групп операций	Осложнения	Возраст (дней)	Статус при выписке	Реанимация
			до 24 часов	
Вес ребенка	Свойство диагноза	Тромболит. терапия	Дней госпит.	ТБ

Группы операций, входящих в КЗГ (для хирургических групп)

Диагнозы входящие в БДК "Заболевания ЛОР"

МКБ..	Наименование диагноза	Код ДК	Код Кзг	Название Короткое
A36.0	Дифтерия глотки	03M08	T030801	Др забол уха, носа, рта и горла
			S030802	Др забол уха, носа, рта и горла,о..
			S030801	Др забол уха, носа, рта и горла,о..
		БДК03	D03MD01	Забол уха, носа, рта и горла, до су..
A36.1	Дифтерия носоглотки	03M08	T030801	Др забол уха, носа, рта и горла
			S030802	Др забол уха, носа, рта и горла,о..
			S030801	Др забол уха, носа, рта и горла,о..
		БДК03	D03MD01	Забол уха, носа, рта и горла, до су..
A36.2	Дифтерия гортани	03M08	T030801	Др забол уха, носа, рта и горла
			S030802	Др забол уха, носа, рта и горла,о..
			S030801	Др забол уха, носа, рта и горла,о..
		БДК03	D03MD01	Забол уха, носа, рта и горла, до су..
A54.5	Гонококковый фарингит	03M05	T030501	Воспал сред уха и инф ВДП
			S030502	Воспал сред уха и инф ВДП, опер ..
			S030501	Воспал сред уха и инф ВДП, опер ..
		БДК03	D03MD01	Забол уха, носа, рта и горла, до су..
A56.4	Хламидийный фарингит	03M05	T030501	Воспал сред уха и инф ВДП
			S030502	Воспал сред уха и инф ВДП, опер ..
			S030501	Воспал сред уха и инф ВДП, опер ..
		БДК03	D03MD01	Забол уха, носа, рта и горла, до су..
A66.5	Гангоза	03M08	T030801	Др забол уха, носа, рта и горла
			S030802	Др забол уха, носа, рта и горла,о..
			S030801	Др забол уха, носа, рта и горла,о..
		БДК03	D03MD01	Забол уха, носа, рта и горла, до су..
A69.0	Некротизирующий язвенный стоматит	03M99	T039901	Забол зубов и рта
			S039902	Забол зубов и рта, опер низк/ур
			S039901	Забол зубов и рта, опер выс/ур
		БДК03	D03MD01	Забол уха, носа, рта и горла, до су..
A69.1	Другие инфекции венсана	03M05	T030501	Воспал сред уха и инф ВДП
			S030502	Воспал сред уха и инф ВДП, опер ..
			S030501	Воспал сред уха и инф ВДП, опер ..
		БДК03	D03MD01	Забол уха, носа, рта и горла, до су..
B00.2	Герпетический гингивостоматит и фаринготонзиллит	03M99	T039901	Забол зубов и рта
			S039902	Забол зубов и рта, опер низк/ур
			S039901	Забол зубов и рта, опер выс/ур
		БДК03	D03MD01	Забол уха, носа, рта и горла, до су..
B05.3	Корь, осложненная средним отитом	03M05	T030501	Воспал сред уха и инф ВДП
			S030502	Воспал сред уха и инф ВДП, опер ..
			S030501	Воспал сред уха и инф ВДП, опер ..
		БДК03	D03MD01	Забол уха, носа, рта и горла, до су..
B08.5	Энтеровирусный везикулярный фарингит	03M05	T030501	Воспал сред уха и инф ВДП
			S030502	Воспал сред уха и инф ВДП, опер ..
			S030501	Воспал сред уха и инф ВДП, опер ..
		БДК03	D03MD01	Забол уха, носа, рта и горла, до су..
			A03MD01	Забол уха, носа, рта и горла, до сут
B37.0	Кандидозный стоматит	03M99	T039901	Забол зубов и рта
			S039902	Забол зубов и рта, опер низк/ур
			S039901	Забол зубов и рта, опер выс/ур

B37.0	Кандидозный стоматит	БДК03	D03MD01	Забол уха, носа, рта и горла, до су..
B44.2	Тонзиллярный аспергиллез	03M08	T030801	Др забол уха, носа, рта и горла
			S030802	Др забол уха, носа, рта и горла,о..
			S030801	Др забол уха, носа, рта и горла,о..
		БДК03	D03MD01	Забол уха, носа, рта и горла, до су..
B87.4	Ушной миаз	03M08	T030801	Др забол уха, носа, рта и горла
			S030802	Др забол уха, носа, рта и горла,о..
			S030801	Др забол уха, носа, рта и горла,о..
		БДК03	D03MD01	Забол уха, носа, рта и горла, до су..
C00.0	Злокачественное новообразование наружной поверхности верхней губы	03M01	T030103	ЗНО уха, носа, рта и горла
			T030102	ЗНО уха, носа, рта и горла, хим/от..
			T030101	ЗНО уха, носа, рта и горла, луч/тер
			S030102	ЗНО уха, носа, рта и горла, опер н..
			S030101	ЗНО уха, носа, рта и горла, опер в..
		БДК03	D03MD01	Забол уха, носа, рта и горла, до су..
C00.1	Злокачественное новообразование наружной поверхности нижней губы	03M01	T030103	ЗНО уха, носа, рта и горла
			T030102	ЗНО уха, носа, рта и горла, хим/от..
			T030101	ЗНО уха, носа, рта и горла, луч/тер
			S030102	ЗНО уха, носа, рта и горла, опер н..
			S030101	ЗНО уха, носа, рта и горла, опер в..
		БДК03	D03MD01	Забол уха, носа, рта и горла, до су..
C00.2	Злокачественное новообразование наружной поверхности губы неуточненной	03M01	T030103	ЗНО уха, носа, рта и горла
			T030102	ЗНО уха, носа, рта и горла, хим/от..
			T030101	ЗНО уха, носа, рта и горла, луч/тер
			S030102	ЗНО уха, носа, рта и горла, опер н..
			S030101	ЗНО уха, носа, рта и горла, опер в..
		БДК03	D03MD01	Забол уха, носа, рта и горла, до су..
C00.3	Злокачественное новообразование внутренней поверхности верхней губы	03M01	T030103	ЗНО уха, носа, рта и горла
			T030102	ЗНО уха, носа, рта и горла, хим/от..
			T030101	ЗНО уха, носа, рта и горла, луч/тер
			S030102	ЗНО уха, носа, рта и горла, опер н..
			S030101	ЗНО уха, носа, рта и горла, опер в..
		БДК03	D03MD01	Забол уха, носа, рта и горла, до су..
C00.4	Злокачественное новообразование внутренней поверхности нижней губы	03M01	T030103	ЗНО уха, носа, рта и горла
			T030102	ЗНО уха, носа, рта и горла, хим/от..
			T030101	ЗНО уха, носа, рта и горла, луч/тер
			S030102	ЗНО уха, носа, рта и горла, опер н..
			S030101	ЗНО уха, носа, рта и горла, опер в..
		БДК03	D03MD01	Забол уха, носа, рта и горла, до су..
C00.5	Злокачественное новообразование внутренней поверхности губы неуточненной	03M01	T030103	ЗНО уха, носа, рта и горла
			T030102	ЗНО уха, носа, рта и горла, хим/от..
			T030101	ЗНО уха, носа, рта и горла, луч/тер
			S030102	ЗНО уха, носа, рта и горла, опер н..
			S030101	ЗНО уха, носа, рта и горла, опер в..
		БДК03	D03MD01	Забол уха, носа, рта и горла, до су..
C00.6	Злокачественное новообразование спайки губы	03M01	T030103	ЗНО уха, носа, рта и горла
			T030102	ЗНО уха, носа, рта и горла, хим/от..
			T030101	ЗНО уха, носа, рта и горла, луч/тер
			S030102	ЗНО уха, носа, рта и горла, опер н..
			S030101	ЗНО уха, носа, рта и горла, опер в..
		БДК03	D03MD01	Забол уха, носа, рта и горла, до су..

C00.8	Поражение губы, выходящее за пределы одной и более вышеуказанных локализаций	03M01	T030103	ЗНО уха, носа, рта и горла
			T030102	ЗНО уха, носа, рта и горла, хим/от..
			T030101	ЗНО уха, носа, рта и горла, луч/тер
			S030102	ЗНО уха, носа, рта и горла, опер н..
			S030101	ЗНО уха, носа, рта и горла, опер в..
		БДК03	D03MD01	Забол уха, носа, рта и горла, до су..
C00.9	Злокачественное новообразование губы неуточненной части	03M01	T030103	ЗНО уха, носа, рта и горла
			T030102	ЗНО уха, носа, рта и горла, хим/от..
			T030101	ЗНО уха, носа, рта и горла, луч/тер
			S030102	ЗНО уха, носа, рта и горла, опер н..
			S030101	ЗНО уха, носа, рта и горла, опер в..
		БДК03	D03MD01	Забол уха, носа, рта и горла, до су..
C01	Злокачественное новообразование основания языка	03M01	T030103	ЗНО уха, носа, рта и горла
			T030102	ЗНО уха, носа, рта и горла, хим/от..
			T030101	ЗНО уха, носа, рта и горла, луч/тер
			S030102	ЗНО уха, носа, рта и горла, опер н..
			S030101	ЗНО уха, носа, рта и горла, опер в..
		БДК03	D03MD01	Забол уха, носа, рта и горла, до су..
C02.0	Злокачественное новообразование спинки языка	03M01	T030103	ЗНО уха, носа, рта и горла
			T030102	ЗНО уха, носа, рта и горла, хим/от..
			T030101	ЗНО уха, носа, рта и горла, луч/тер
			S030102	ЗНО уха, носа, рта и горла, опер н..
			S030101	ЗНО уха, носа, рта и горла, опер в..
		БДК03	D03MD01	Забол уха, носа, рта и горла, до су..
C02.1	Злокачественное новообразование боковой поверхности языка	03M01	T030103	ЗНО уха, носа, рта и горла
			T030102	ЗНО уха, носа, рта и горла, хим/от..
			T030101	ЗНО уха, носа, рта и горла, луч/тер
			S030102	ЗНО уха, носа, рта и горла, опер н..
			S030101	ЗНО уха, носа, рта и горла, опер в..
		БДК03	D03MD01	Забол уха, носа, рта и горла, до су..
C02.2	Злокачественное новообразование нижней поверхности языка	03M01	T030103	ЗНО уха, носа, рта и горла
			T030102	ЗНО уха, носа, рта и горла, хим/от..
			T030101	ЗНО уха, носа, рта и горла, луч/тер
			S030102	ЗНО уха, носа, рта и горла, опер н..
			S030101	ЗНО уха, носа, рта и горла, опер в..
		БДК03	D03MD01	Забол уха, носа, рта и горла, до су..
C02.3	Злокачественное новообразование передних 2/3 языка неуточненной части	03M01	T030103	ЗНО уха, носа, рта и горла
			T030102	ЗНО уха, носа, рта и горла, хим/от..
			T030101	ЗНО уха, носа, рта и горла, луч/тер
			S030102	ЗНО уха, носа, рта и горла, опер н..
			S030101	ЗНО уха, носа, рта и горла, опер в..
		БДК03	D03MD01	Забол уха, носа, рта и горла, до су..
C02.4	Злокачественное новообразование язычной миндалины	03M01	T030103	ЗНО уха, носа, рта и горла
			T030102	ЗНО уха, носа, рта и горла, хим/от..
			T030101	ЗНО уха, носа, рта и горла, луч/тер
			S030102	ЗНО уха, носа, рта и горла, опер н..
			S030101	ЗНО уха, носа, рта и горла, опер в..
		БДК03	D03MD01	Забол уха, носа, рта и горла, до су..
C02.8	Поражение языка, выходящее за пределы одной и более вышеуказанных локализаций	03M01	T030103	ЗНО уха, носа, рта и горла
			T030102	ЗНО уха, носа, рта и горла, хим/от..
			T030101	ЗНО уха, носа, рта и горла, луч/тер

C02.8	Поражение языка, выходящее за пределы одной и более вышеуказанных локализаций	03M01	S030102	ЗНО уха, носа, рта и горла, опер н..
			S030101	ЗНО уха, носа, рта и горла, опер в..
		БДК03	D03MD01	Забол уха, носа, рта и горла, до су..
C02.9	Злокачественное новообразование языка неуточненной части	03M01	T030103	ЗНО уха, носа, рта и горла
			T030102	ЗНО уха, носа, рта и горла, хим/от..
			T030101	ЗНО уха, носа, рта и горла, луч/тер
			S030102	ЗНО уха, носа, рта и горла, опер н..
			S030101	ЗНО уха, носа, рта и горла, опер в..
		БДК03	D03MD01	Забол уха, носа, рта и горла, до су..
C03.0	Злокачественное новообразование десны верхней челюсти	03M01	T030103	ЗНО уха, носа, рта и горла
			T030102	ЗНО уха, носа, рта и горла, хим/от..
			T030101	ЗНО уха, носа, рта и горла, луч/тер
			S030102	ЗНО уха, носа, рта и горла, опер н..
			S030101	ЗНО уха, носа, рта и горла, опер в..
		БДК03	D03MD01	Забол уха, носа, рта и горла, до су..
C03.1	Злокачественное новообразование десны нижней челюсти	03M01	T030103	ЗНО уха, носа, рта и горла
			T030102	ЗНО уха, носа, рта и горла, хим/от..
			T030101	ЗНО уха, носа, рта и горла, луч/тер
			S030102	ЗНО уха, носа, рта и горла, опер н..
			S030101	ЗНО уха, носа, рта и горла, опер в..
		БДК03	D03MD01	Забол уха, носа, рта и горла, до су..
C03.9	Злокачественное новообразование десны неуточненной	03M01	T030103	ЗНО уха, носа, рта и горла
			T030102	ЗНО уха, носа, рта и горла, хим/от..
			T030101	ЗНО уха, носа, рта и горла, луч/тер
			S030102	ЗНО уха, носа, рта и горла, опер н..
			S030101	ЗНО уха, носа, рта и горла, опер в..
		БДК03	D03MD01	Забол уха, носа, рта и горла, до су..
C04.0	Злокачественное новообразование передней части дна полости рта	03M01	T030103	ЗНО уха, носа, рта и горла
			T030102	ЗНО уха, носа, рта и горла, хим/от..
			T030101	ЗНО уха, носа, рта и горла, луч/тер
			S030102	ЗНО уха, носа, рта и горла, опер н..
			S030101	ЗНО уха, носа, рта и горла, опер в..
		БДК03	D03MD01	Забол уха, носа, рта и горла, до су..
C04.1	Злокачественное новообразование боковой части дна полости рта	03M01	T030103	ЗНО уха, носа, рта и горла
			T030102	ЗНО уха, носа, рта и горла, хим/от..
			T030101	ЗНО уха, носа, рта и горла, луч/тер
			S030102	ЗНО уха, носа, рта и горла, опер н..
			S030101	ЗНО уха, носа, рта и горла, опер в..
		БДК03	D03MD01	Забол уха, носа, рта и горла, до су..
C04.8	Поражение дна полости рта, выходящее за пределы одной и более вышеуказанных локализаций	03M01	T030103	ЗНО уха, носа, рта и горла
			T030102	ЗНО уха, носа, рта и горла, хим/от..
			T030101	ЗНО уха, носа, рта и горла, луч/тер
			S030102	ЗНО уха, носа, рта и горла, опер н..
			S030101	ЗНО уха, носа, рта и горла, опер в..
		БДК03	D03MD01	Забол уха, носа, рта и горла, до су..
C04.9	Злокачественное новообразование дна полости рта неуточненное	03M01	T030103	ЗНО уха, носа, рта и горла
			T030102	ЗНО уха, носа, рта и горла, хим/от..
			T030101	ЗНО уха, носа, рта и горла, луч/тер
			S030102	ЗНО уха, носа, рта и горла, опер н..
			S030101	ЗНО уха, носа, рта и горла, опер в..
		БДК03	D03MD01	Забол уха, носа, рта и горла, до су..

C05.0	Злокачественное новообразование твердого неба	03M01	T030103	ЗНО уха, носа, рта и горла
			T030102	ЗНО уха, носа, рта и горла, хим/от..
			T030101	ЗНО уха, носа, рта и горла, луч/тер
			S030102	ЗНО уха, носа, рта и горла, опер н..
			S030101	ЗНО уха, носа, рта и горла, опер в..
		БДК03	D03MD01	Забол уха, носа, рта и горла, до су..
C05.1	Злокачественное новообразование мягкого неба	03M01	T030103	ЗНО уха, носа, рта и горла
			T030102	ЗНО уха, носа, рта и горла, хим/от..
			T030101	ЗНО уха, носа, рта и горла, луч/тер
			S030102	ЗНО уха, носа, рта и горла, опер н..
			S030101	ЗНО уха, носа, рта и горла, опер в..
		БДК03	D03MD01	Забол уха, носа, рта и горла, до су..
C05.2	Злокачественное новообразование язычка	03M01	T030103	ЗНО уха, носа, рта и горла
			T030102	ЗНО уха, носа, рта и горла, хим/от..
			T030101	ЗНО уха, носа, рта и горла, луч/тер
			S030102	ЗНО уха, носа, рта и горла, опер н..
			S030101	ЗНО уха, носа, рта и горла, опер в..
		БДК03	D03MD01	Забол уха, носа, рта и горла, до су..
C05.8	Поражение неба, выходящее за пределы одной и более вышеуказанных локализаций	03M01	T030103	ЗНО уха, носа, рта и горла
			T030102	ЗНО уха, носа, рта и горла, хим/от..
			T030101	ЗНО уха, носа, рта и горла, луч/тер
			S030102	ЗНО уха, носа, рта и горла, опер н..
			S030101	ЗНО уха, носа, рта и горла, опер в..
		БДК03	D03MD01	Забол уха, носа, рта и горла, до су..
C05.9	Злокачественное новообразование неба неуточненное	03M01	T030103	ЗНО уха, носа, рта и горла
			T030102	ЗНО уха, носа, рта и горла, хим/от..
			T030101	ЗНО уха, носа, рта и горла, луч/тер
			S030102	ЗНО уха, носа, рта и горла, опер н..
			S030101	ЗНО уха, носа, рта и горла, опер в..
		БДК03	D03MD01	Забол уха, носа, рта и горла, до су..
C06.0	Злокачественное новообразование слизистой оболочки щеки	03M01	T030103	ЗНО уха, носа, рта и горла
			T030102	ЗНО уха, носа, рта и горла, хим/от..
			T030101	ЗНО уха, носа, рта и горла, луч/тер
			S030102	ЗНО уха, носа, рта и горла, опер н..
			S030101	ЗНО уха, носа, рта и горла, опер в..
		БДК03	D03MD01	Забол уха, носа, рта и горла, до су..
C06.1	Злокачественное новообразование преддверия рта	03M01	T030103	ЗНО уха, носа, рта и горла
			T030102	ЗНО уха, носа, рта и горла, хим/от..
			T030101	ЗНО уха, носа, рта и горла, луч/тер
			S030102	ЗНО уха, носа, рта и горла, опер н..
			S030101	ЗНО уха, носа, рта и горла, опер в..
		БДК03	D03MD01	Забол уха, носа, рта и горла, до су..
C06.2	Злокачественное новообразование ретромолярной области	03M01	T030103	ЗНО уха, носа, рта и горла
			T030102	ЗНО уха, носа, рта и горла, хим/от..
			T030101	ЗНО уха, носа, рта и горла, луч/тер
			S030102	ЗНО уха, носа, рта и горла, опер н..
			S030101	ЗНО уха, носа, рта и горла, опер в..
		БДК03	D03MD01	Забол уха, носа, рта и горла, до су..
C06.8	Поражение рта, выходящее за пределы одной и более вышеуказанных локализаций	03M01	T030103	ЗНО уха, носа, рта и горла
			T030102	ЗНО уха, носа, рта и горла, хим/от..
			T030101	ЗНО уха, носа, рта и горла, луч/тер

C06.8	Поражение рта, выходящее за пределы одной и более вышеуказанных локализаций	03M01	S030102	ЗНО уха, носа, рта и горла, опер н..
			S030101	ЗНО уха, носа, рта и горла, опер в..
		БДК03	D03MD01	Забол уха, носа, рта и горла, до су..
C06.9	Злокачественное новообразование рта неуточненное	03M01	T030103	ЗНО уха, носа, рта и горла
			T030102	ЗНО уха, носа, рта и горла, хим/от..
			T030101	ЗНО уха, носа, рта и горла, луч/тер
			S030102	ЗНО уха, носа, рта и горла, опер н..
			S030101	ЗНО уха, носа, рта и горла, опер в..
		БДК03	D03MD01	Забол уха, носа, рта и горла, до су..
C07	Злокачественное новообразование околоушной слюнной железы	03M01	T030103	ЗНО уха, носа, рта и горла
			T030102	ЗНО уха, носа, рта и горла, хим/от..
			T030101	ЗНО уха, носа, рта и горла, луч/тер
			S030102	ЗНО уха, носа, рта и горла, опер н..
			S030101	ЗНО уха, носа, рта и горла, опер в..
		БДК03	D03MD01	Забол уха, носа, рта и горла, до су..
C08.0	Злокачественное новообразование поднижнечелюстной железы	03M01	T030103	ЗНО уха, носа, рта и горла
			T030102	ЗНО уха, носа, рта и горла, хим/от..
			T030101	ЗНО уха, носа, рта и горла, луч/тер
			S030102	ЗНО уха, носа, рта и горла, опер н..
			S030101	ЗНО уха, носа, рта и горла, опер в..
		БДК03	D03MD01	Забол уха, носа, рта и горла, до су..
C08.1	Злокачественное новообразование подъязычной железы	03M01	T030103	ЗНО уха, носа, рта и горла
			T030102	ЗНО уха, носа, рта и горла, хим/от..
			T030101	ЗНО уха, носа, рта и горла, луч/тер
			S030102	ЗНО уха, носа, рта и горла, опер н..
			S030101	ЗНО уха, носа, рта и горла, опер в..
		БДК03	D03MD01	Забол уха, носа, рта и горла, до су..
C08.8	Поражение больших слюнных желез, выходящее за пределы одной и более вышеуказанных локализаций	03M01	T030103	ЗНО уха, носа, рта и горла
			T030102	ЗНО уха, носа, рта и горла, хим/от..
			T030101	ЗНО уха, носа, рта и горла, луч/тер
			S030102	ЗНО уха, носа, рта и горла, опер н..
			S030101	ЗНО уха, носа, рта и горла, опер в..
		БДК03	D03MD01	Забол уха, носа, рта и горла, до су..
C08.9	Злокачественное новообразование большой слюнной железы неуточненной	03M01	T030103	ЗНО уха, носа, рта и горла
			T030102	ЗНО уха, носа, рта и горла, хим/от..
			T030101	ЗНО уха, носа, рта и горла, луч/тер
			S030102	ЗНО уха, носа, рта и горла, опер н..
			S030101	ЗНО уха, носа, рта и горла, опер в..
		БДК03	D03MD01	Забол уха, носа, рта и горла, до су..
C09.0	Злокачественное новообразование миндаликовой ямочки	03M01	T030103	ЗНО уха, носа, рта и горла
			T030102	ЗНО уха, носа, рта и горла, хим/от..
			T030101	ЗНО уха, носа, рта и горла, луч/тер
			S030102	ЗНО уха, носа, рта и горла, опер н..
			S030101	ЗНО уха, носа, рта и горла, опер в..
		БДК03	D03MD01	Забол уха, носа, рта и горла, до су..
C09.1	Злокачественное новообразование дужки небной миндалины (передней)(задней)	03M01	T030103	ЗНО уха, носа, рта и горла
			T030102	ЗНО уха, носа, рта и горла, хим/от..
			T030101	ЗНО уха, носа, рта и горла, луч/тер
			S030102	ЗНО уха, носа, рта и горла, опер н..
			S030101	ЗНО уха, носа, рта и горла, опер в..
		БДК03	D03MD01	Забол уха, носа, рта и горла, до су..

C09.8	Поражение миндалины, выходящее за пределы одной и более вышеуказанных локализаций	03M01	T030103	ЗНО уха, носа, рта и горла
			T030102	ЗНО уха, носа, рта и горла, хим/от..
			T030101	ЗНО уха, носа, рта и горла, луч/тер
			S030102	ЗНО уха, носа, рта и горла, опер н..
			S030101	ЗНО уха, носа, рта и горла, опер в..
		БДК03	D03MD01	Забол уха, носа, рта и горла, до су..
C09.9	Злокачественное новообразование миндалины неуточненной	03M01	T030103	ЗНО уха, носа, рта и горла
			T030102	ЗНО уха, носа, рта и горла, хим/от..
			T030101	ЗНО уха, носа, рта и горла, луч/тер
			S030102	ЗНО уха, носа, рта и горла, опер н..
			S030101	ЗНО уха, носа, рта и горла, опер в..
		БДК03	D03MD01	Забол уха, носа, рта и горла, до су..
C10.0	Злокачественное новообразование ямки надгортанника	03M01	T030103	ЗНО уха, носа, рта и горла
			T030102	ЗНО уха, носа, рта и горла, хим/от..
			T030101	ЗНО уха, носа, рта и горла, луч/тер
			S030102	ЗНО уха, носа, рта и горла, опер н..
			S030101	ЗНО уха, носа, рта и горла, опер в..
		БДК03	D03MD01	Забол уха, носа, рта и горла, до су..
C10.1	Злокачественное новообразование передней поверхности надгортанника	03M01	T030103	ЗНО уха, носа, рта и горла
			T030102	ЗНО уха, носа, рта и горла, хим/от..
			T030101	ЗНО уха, носа, рта и горла, луч/тер
			S030102	ЗНО уха, носа, рта и горла, опер н..
			S030101	ЗНО уха, носа, рта и горла, опер в..
		БДК03	D03MD01	Забол уха, носа, рта и горла, до су..
C10.2	Злокачественное новообразование боковой стенки ротоглотки	03M01	T030103	ЗНО уха, носа, рта и горла
			T030102	ЗНО уха, носа, рта и горла, хим/от..
			T030101	ЗНО уха, носа, рта и горла, луч/тер
			S030102	ЗНО уха, носа, рта и горла, опер н..
			S030101	ЗНО уха, носа, рта и горла, опер в..
		БДК03	D03MD01	Забол уха, носа, рта и горла, до су..
C10.3	Злокачественное новообразование задней стенки ротоглотки	03M01	T030103	ЗНО уха, носа, рта и горла
			T030102	ЗНО уха, носа, рта и горла, хим/от..
			T030101	ЗНО уха, носа, рта и горла, луч/тер
			S030102	ЗНО уха, носа, рта и горла, опер н..
			S030101	ЗНО уха, носа, рта и горла, опер в..
		БДК03	D03MD01	Забол уха, носа, рта и горла, до су..
C10.4	Злокачественное новообразование жаберной щели	03M01	T030103	ЗНО уха, носа, рта и горла
			T030102	ЗНО уха, носа, рта и горла, хим/от..
			T030101	ЗНО уха, носа, рта и горла, луч/тер
			S030102	ЗНО уха, носа, рта и горла, опер н..
			S030101	ЗНО уха, носа, рта и горла, опер в..
		БДК03	D03MD01	Забол уха, носа, рта и горла, до су..
C10.8	Поражение ротоглотки, выходящее за пределы одной и более вышеуказанных локализаций	03M01	T030103	ЗНО уха, носа, рта и горла
			T030102	ЗНО уха, носа, рта и горла, хим/от..
			T030101	ЗНО уха, носа, рта и горла, луч/тер
			S030102	ЗНО уха, носа, рта и горла, опер н..
			S030101	ЗНО уха, носа, рта и горла, опер в..
		БДК03	D03MD01	Забол уха, носа, рта и горла, до су..
C10.9	Злокачественное новообразование ротоглотки неуточненное	03M01	T030103	ЗНО уха, носа, рта и горла
			T030102	ЗНО уха, носа, рта и горла, хим/от..
			T030101	ЗНО уха, носа, рта и горла, луч/тер

C10.9	Злокачественное новообразование ротоглотки неуточненное	03M01	S030102	ЗНО уха, носа, рта и горла, опер н..
			S030101	ЗНО уха, носа, рта и горла, опер в..
		БДК03	D03MD01	Забол уха, носа, рта и горла, до су..
C11.0	Злокачественное новообразование верхней стенки носоглотки	03M01	T030103	ЗНО уха, носа, рта и горла
			T030102	ЗНО уха, носа, рта и горла, хим/от..
			T030101	ЗНО уха, носа, рта и горла, луч/тер
			S030102	ЗНО уха, носа, рта и горла, опер н..
			S030101	ЗНО уха, носа, рта и горла, опер в..
		БДК03	D03MD01	Забол уха, носа, рта и горла, до су..
C11.1	Злокачественное новообразование задней стенки носоглотки	03M01	T030103	ЗНО уха, носа, рта и горла
			T030102	ЗНО уха, носа, рта и горла, хим/от..
			T030101	ЗНО уха, носа, рта и горла, луч/тер
			S030102	ЗНО уха, носа, рта и горла, опер н..
			S030101	ЗНО уха, носа, рта и горла, опер в..
		БДК03	D03MD01	Забол уха, носа, рта и горла, до су..
C11.2	Злокачественное новообразование боковой стенки носоглотки	03M01	T030103	ЗНО уха, носа, рта и горла
			T030102	ЗНО уха, носа, рта и горла, хим/от..
			T030101	ЗНО уха, носа, рта и горла, луч/тер
			S030102	ЗНО уха, носа, рта и горла, опер н..
			S030101	ЗНО уха, носа, рта и горла, опер в..
		БДК03	D03MD01	Забол уха, носа, рта и горла, до су..
C11.3	Злокачественное новообразование передней стенки носоглотки	03M01	T030103	ЗНО уха, носа, рта и горла
			T030102	ЗНО уха, носа, рта и горла, хим/от..
			T030101	ЗНО уха, носа, рта и горла, луч/тер
			S030102	ЗНО уха, носа, рта и горла, опер н..
			S030101	ЗНО уха, носа, рта и горла, опер в..
		БДК03	D03MD01	Забол уха, носа, рта и горла, до су..
C11.8	Поражение носоглотки, выходящее за пределы одной и более вышеуказанных локализаций	03M01	T030103	ЗНО уха, носа, рта и горла
			T030102	ЗНО уха, носа, рта и горла, хим/от..
			T030101	ЗНО уха, носа, рта и горла, луч/тер
			S030102	ЗНО уха, носа, рта и горла, опер н..
			S030101	ЗНО уха, носа, рта и горла, опер в..
		БДК03	D03MD01	Забол уха, носа, рта и горла, до су..
C11.9	Злокачественное новообразование носоглотки неуточненное	03M01	T030103	ЗНО уха, носа, рта и горла
			T030102	ЗНО уха, носа, рта и горла, хим/от..
			T030101	ЗНО уха, носа, рта и горла, луч/тер
			S030102	ЗНО уха, носа, рта и горла, опер н..
			S030101	ЗНО уха, носа, рта и горла, опер в..
		БДК03	D03MD01	Забол уха, носа, рта и горла, до су..
C12	Злокачественное новообразование грушевидного синуса	03M01	T030103	ЗНО уха, носа, рта и горла
			T030102	ЗНО уха, носа, рта и горла, хим/от..
			T030101	ЗНО уха, носа, рта и горла, луч/тер
			S030102	ЗНО уха, носа, рта и горла, опер н..
			S030101	ЗНО уха, носа, рта и горла, опер в..
		БДК03	D03MD01	Забол уха, носа, рта и горла, до су..
C13.0	Злокачественное новообразование заперстневидной области нижней части глотки	03M01	T030103	ЗНО уха, носа, рта и горла
			T030102	ЗНО уха, носа, рта и горла, хим/от..
			T030101	ЗНО уха, носа, рта и горла, луч/тер
			S030102	ЗНО уха, носа, рта и горла, опер н..
			S030101	ЗНО уха, носа, рта и горла, опер в..
		БДК03	D03MD01	Забол уха, носа, рта и горла, до су..

C13.1	Злокачественное новообразование черпалонадгортанной складки нижней части глотки	03M01	T030103	ЗНО уха, носа, рта и горла
			T030102	ЗНО уха, носа, рта и горла, хим/от..
			T030101	ЗНО уха, носа, рта и горла, луч/тер
			S030102	ЗНО уха, носа, рта и горла, опер н..
			S030101	ЗНО уха, носа, рта и горла, опер в..
		БДК03	D03MD01	Забол уха, носа, рта и горла, до су..
C13.2	Злокачественное новообразование задней стенки нижней части глотки	03M01	T030103	ЗНО уха, носа, рта и горла
			T030102	ЗНО уха, носа, рта и горла, хим/от..
			T030101	ЗНО уха, носа, рта и горла, луч/тер
			S030102	ЗНО уха, носа, рта и горла, опер н..
			S030101	ЗНО уха, носа, рта и горла, опер в..
		БДК03	D03MD01	Забол уха, носа, рта и горла, до су..
C13.8	Поражение нижней части глотки, выходящее за пределы одной и более вышеуказанных локализаций	03M01	T030103	ЗНО уха, носа, рта и горла
			T030102	ЗНО уха, носа, рта и горла, хим/от..
			T030101	ЗНО уха, носа, рта и горла, луч/тер
			S030102	ЗНО уха, носа, рта и горла, опер н..
			S030101	ЗНО уха, носа, рта и горла, опер в..
		БДК03	D03MD01	Забол уха, носа, рта и горла, до су..
C13.9	Злокачественное новообразование нижней части глотки неуточненное	03M01	T030103	ЗНО уха, носа, рта и горла
			T030102	ЗНО уха, носа, рта и горла, хим/от..
			T030101	ЗНО уха, носа, рта и горла, луч/тер
			S030102	ЗНО уха, носа, рта и горла, опер н..
			S030101	ЗНО уха, носа, рта и горла, опер в..
		БДК03	D03MD01	Забол уха, носа, рта и горла, до су..
C14.0	Злокачественное новообразование глотки неуточненное	03M01	T030103	ЗНО уха, носа, рта и горла
			T030102	ЗНО уха, носа, рта и горла, хим/от..
			T030101	ЗНО уха, носа, рта и горла, луч/тер
			S030102	ЗНО уха, носа, рта и горла, опер н..
			S030101	ЗНО уха, носа, рта и горла, опер в..
		БДК03	D03MD01	Забол уха, носа, рта и горла, до су..
C14.2	Злокачественное новообразование глоточного кольца вальдейера	03M01	T030103	ЗНО уха, носа, рта и горла
			T030102	ЗНО уха, носа, рта и горла, хим/от..
			T030101	ЗНО уха, носа, рта и горла, луч/тер
			S030102	ЗНО уха, носа, рта и горла, опер н..
			S030101	ЗНО уха, носа, рта и горла, опер в..
		БДК03	D03MD01	Забол уха, носа, рта и горла, до су..
C14.8	Поражение губы, полости рта и глотки, выходящее за пределы одной и более вышеуказанных локализаций	03M01	T030103	ЗНО уха, носа, рта и горла
			T030102	ЗНО уха, носа, рта и горла, хим/от..
			T030101	ЗНО уха, носа, рта и горла, луч/тер
			S030102	ЗНО уха, носа, рта и горла, опер н..
			S030101	ЗНО уха, носа, рта и горла, опер в..
		БДК03	D03MD01	Забол уха, носа, рта и горла, до су..
C30.0	Злокачественное новообразование полости носа	03M01	T030103	ЗНО уха, носа, рта и горла
			T030102	ЗНО уха, носа, рта и горла, хим/от..
			T030101	ЗНО уха, носа, рта и горла, луч/тер
			S030102	ЗНО уха, носа, рта и горла, опер н..
			S030101	ЗНО уха, носа, рта и горла, опер в..
		БДК03	D03MD01	Забол уха, носа, рта и горла, до су..
C30.1	Злокачественное новообразование среднего уха	03M01	T030103	ЗНО уха, носа, рта и горла
			T030102	ЗНО уха, носа, рта и горла, хим/от..
			T030101	ЗНО уха, носа, рта и горла, луч/тер

C30.1	Злокачественное новообразование среднего уха	03M01	S030102	ЗНО уха, носа, рта и горла, опер н..
			S030101	ЗНО уха, носа, рта и горла, опер в..
		БДК03	D03MD01	Забол уха, носа, рта и горла, до су..
C31.0	Злокачественное новообразование верхнечелюстной пазухи	03M01	T030103	ЗНО уха, носа, рта и горла
			T030102	ЗНО уха, носа, рта и горла, хим/от..
			T030101	ЗНО уха, носа, рта и горла, луч/тер
			S030102	ЗНО уха, носа, рта и горла, опер н..
			S030101	ЗНО уха, носа, рта и горла, опер в..
		БДК03	D03MD01	Забол уха, носа, рта и горла, до су..
C31.1	Злокачественное новообразование решетчатой пазухи	03M01	T030103	ЗНО уха, носа, рта и горла
			T030102	ЗНО уха, носа, рта и горла, хим/от..
			T030101	ЗНО уха, носа, рта и горла, луч/тер
			S030102	ЗНО уха, носа, рта и горла, опер н..
			S030101	ЗНО уха, носа, рта и горла, опер в..
		БДК03	D03MD01	Забол уха, носа, рта и горла, до су..
C31.2	Злокачественное новообразование лобной пазухи	03M01	T030103	ЗНО уха, носа, рта и горла
			T030102	ЗНО уха, носа, рта и горла, хим/от..
			T030101	ЗНО уха, носа, рта и горла, луч/тер
			S030102	ЗНО уха, носа, рта и горла, опер н..
			S030101	ЗНО уха, носа, рта и горла, опер в..
		БДК03	D03MD01	Забол уха, носа, рта и горла, до су..
C31.3	Злокачественное новообразование клиновидной пазухи	03M01	T030103	ЗНО уха, носа, рта и горла
			T030102	ЗНО уха, носа, рта и горла, хим/от..
			T030101	ЗНО уха, носа, рта и горла, луч/тер
			S030102	ЗНО уха, носа, рта и горла, опер н..
			S030101	ЗНО уха, носа, рта и горла, опер в..
		БДК03	D03MD01	Забол уха, носа, рта и горла, до су..
C31.8	Поражение придаточных пазух, выходящее за пределы одной и более вышеуказанных локализаций	03M01	T030103	ЗНО уха, носа, рта и горла
			T030102	ЗНО уха, носа, рта и горла, хим/от..
			T030101	ЗНО уха, носа, рта и горла, луч/тер
			S030102	ЗНО уха, носа, рта и горла, опер н..
			S030101	ЗНО уха, носа, рта и горла, опер в..
		БДК03	D03MD01	Забол уха, носа, рта и горла, до су..
C31.9	Злокачественное новообразование придаточной пазухи неуточненное	03M01	T030103	ЗНО уха, носа, рта и горла
			T030102	ЗНО уха, носа, рта и горла, хим/от..
			T030101	ЗНО уха, носа, рта и горла, луч/тер
			S030102	ЗНО уха, носа, рта и горла, опер н..
			S030101	ЗНО уха, носа, рта и горла, опер в..
		БДК03	D03MD01	Забол уха, носа, рта и горла, до су..
C32.0	Злокачественное новообразование собственно голосового аппарата гортани	03M01	T030103	ЗНО уха, носа, рта и горла
			T030102	ЗНО уха, носа, рта и горла, хим/от..
			T030101	ЗНО уха, носа, рта и горла, луч/тер
			S030102	ЗНО уха, носа, рта и горла, опер н..
			S030101	ЗНО уха, носа, рта и горла, опер в..
		БДК03	D03MD01	Забол уха, носа, рта и горла, до су..
C32.1	Злокачественное новообразование над собственно голосовым аппаратом гортани	03M01	T030103	ЗНО уха, носа, рта и горла
			T030102	ЗНО уха, носа, рта и горла, хим/от..
			T030101	ЗНО уха, носа, рта и горла, луч/тер
			S030102	ЗНО уха, носа, рта и горла, опер н..
			S030101	ЗНО уха, носа, рта и горла, опер в..
		БДК03	D03MD01	Забол уха, носа, рта и горла, до су..

C32.2	Злокачественное новообразование под собственно голосовым аппаратом гортани	03M01	T030103	ЗНО уха, носа, рта и горла
			T030102	ЗНО уха, носа, рта и горла, хим/от..
			T030101	ЗНО уха, носа, рта и горла, луч/тер
			S030102	ЗНО уха, носа, рта и горла, опер н..
			S030101	ЗНО уха, носа, рта и горла, опер в..
		БДК03	D03MD01	Забол уха, носа, рта и горла, до су..
C32.3	Злокачественное новообразование хрящей гортани	03M01	T030103	ЗНО уха, носа, рта и горла
			T030102	ЗНО уха, носа, рта и горла, хим/от..
			T030101	ЗНО уха, носа, рта и горла, луч/тер
			S030102	ЗНО уха, носа, рта и горла, опер н..
			S030101	ЗНО уха, носа, рта и горла, опер в..
		БДК03	D03MD01	Забол уха, носа, рта и горла, до су..
C32.8	Поражение гортани, выходящее за пределы одной и более вышеуказанных локализаций	03M01	T030103	ЗНО уха, носа, рта и горла
			T030102	ЗНО уха, носа, рта и горла, хим/от..
			T030101	ЗНО уха, носа, рта и горла, луч/тер
			S030102	ЗНО уха, носа, рта и горла, опер н..
			S030101	ЗНО уха, носа, рта и горла, опер в..
		БДК03	D03MD01	Забол уха, носа, рта и горла, до су..
C32.9	Злокачественное новообразование гортани неуточненное	03M01	T030103	ЗНО уха, носа, рта и горла
			T030102	ЗНО уха, носа, рта и горла, хим/от..
			T030101	ЗНО уха, носа, рта и горла, луч/тер
			S030102	ЗНО уха, носа, рта и горла, опер н..
			S030101	ЗНО уха, носа, рта и горла, опер в..
		БДК03	D03MD01	Забол уха, носа, рта и горла, до су..
C39.0	Злокачественное новообразование верхних дыхательных путей неуточненной части	03M01	T030103	ЗНО уха, носа, рта и горла
			T030102	ЗНО уха, носа, рта и горла, хим/от..
			T030101	ЗНО уха, носа, рта и горла, луч/тер
			S030102	ЗНО уха, носа, рта и горла, опер н..
			S030101	ЗНО уха, носа, рта и горла, опер в..
		БДК03	D03MD01	Забол уха, носа, рта и горла, до су..
C46.2	Саркома капоши неба	03M01	T030103	ЗНО уха, носа, рта и горла
			T030102	ЗНО уха, носа, рта и горла, хим/от..
			T030101	ЗНО уха, носа, рта и горла, луч/тер
			S030102	ЗНО уха, носа, рта и горла, опер н..
			S030101	ЗНО уха, носа, рта и горла, опер в..
		БДК03	D03MD01	Забол уха, носа, рта и горла, до су..
C76.0	Злокачественное новообразование головы, лица и шеи, неточно обозначенной локализации	03M01	T030103	ЗНО уха, носа, рта и горла
			T030102	ЗНО уха, носа, рта и горла, хим/от..
			T030101	ЗНО уха, носа, рта и горла, луч/тер
			S030102	ЗНО уха, носа, рта и горла, опер н..
			S030101	ЗНО уха, носа, рта и горла, опер в..
		БДК03	D03MD01	Забол уха, носа, рта и горла, до су..
D00.0	Карцинома in situ губы, полости рта и глотки	03M01	T030103	ЗНО уха, носа, рта и горла
			T030102	ЗНО уха, носа, рта и горла, хим/от..
			T030101	ЗНО уха, носа, рта и горла, луч/тер
			S030102	ЗНО уха, носа, рта и горла, опер н..
			S030101	ЗНО уха, носа, рта и горла, опер в..
		БДК03	D03MD01	Забол уха, носа, рта и горла, до су..
D02.0	Карцинома in situ гортани	03M01	T030103	ЗНО уха, носа, рта и горла
			T030102	ЗНО уха, носа, рта и горла, хим/от..
			T030101	ЗНО уха, носа, рта и горла, луч/тер

D02.0	Карцинома in situ гортани	03M01	S030102	ЗНО уха, носа, рта и горла, опер н..
			S030101	ЗНО уха, носа, рта и горла, опер в..
		БДК03	D03MD01	Забол уха, носа, рта и горла, до су..
D10.0	Доброкачественное новообразование губы	03M99	T039901	Забол зубов и рта
			S039902	Забол зубов и рта, опер низк/ур
			S039901	Забол зубов и рта, опер выс/ур
		БДК03	D03MD01	Забол уха, носа, рта и горла, до су..
D10.1	Доброкачественное новообразование языка	03M99	T039901	Забол зубов и рта
			S039902	Забол зубов и рта, опер низк/ур
			S039901	Забол зубов и рта, опер выс/ур
		БДК03	D03MD01	Забол уха, носа, рта и горла, до су..
D10.2	Доброкачественное новообразование дна полости рта	03M99	T039901	Забол зубов и рта
			S039902	Забол зубов и рта, опер низк/ур
			S039901	Забол зубов и рта, опер выс/ур
		БДК03	D03MD01	Забол уха, носа, рта и горла, до су..
D10.3	Доброкачественное новообразование других и неуточненных частей полости рта	03M99	T039901	Забол зубов и рта
			S039902	Забол зубов и рта, опер низк/ур
			S039901	Забол зубов и рта, опер выс/ур
		БДК03	D03MD01	Забол уха, носа, рта и горла, до су..
D10.4	Доброкачественное новообразование миндалины	03M08	T030801	Др забол уха, носа, рта и горла
			S030802	Др забол уха, носа, рта и горла,о..
			S030801	Др забол уха, носа, рта и горла,о..
		БДК03	D03MD01	Забол уха, носа, рта и горла, до су..
D10.5	Доброкачественное новообразование других частей ротоглотки	03M08	T030801	Др забол уха, носа, рта и горла
			S030802	Др забол уха, носа, рта и горла,о..
			S030801	Др забол уха, носа, рта и горла,о..
		БДК03	D03MD01	Забол уха, носа, рта и горла, до су..
D10.6	Доброкачественное новообразование носоглотки	03M08	T030801	Др забол уха, носа, рта и горла
			S030802	Др забол уха, носа, рта и горла,о..
			S030801	Др забол уха, носа, рта и горла,о..
		БДК03	D03MD01	Забол уха, носа, рта и горла, до су..
D10.7	Доброкачественное новообразование гортаноглотки	03M08	T030801	Др забол уха, носа, рта и горла
			S030802	Др забол уха, носа, рта и горла,о..
			S030801	Др забол уха, носа, рта и горла,о..
		БДК03	D03MD01	Забол уха, носа, рта и горла, до су..
D10.9	Доброкачественное новообразование глотки неуточненной локализации	03M08	T030801	Др забол уха, носа, рта и горла
			S030802	Др забол уха, носа, рта и горла,о..
			S030801	Др забол уха, носа, рта и горла,о..
		БДК03	D03MD01	Забол уха, носа, рта и горла, до су..
D11.0	Доброкачественное новообразование околоушной слюнной железы	03M08	T030801	Др забол уха, носа, рта и горла
			S030802	Др забол уха, носа, рта и горла,о..
			S030801	Др забол уха, носа, рта и горла,о..
		БДК03	D03MD01	Забол уха, носа, рта и горла, до су..
D11.7	Доброкачественное новообразование других больших слюнных желез	03M08	T030801	Др забол уха, носа, рта и горла
			S030802	Др забол уха, носа, рта и горла,о..
			S030801	Др забол уха, носа, рта и горла,о..
		БДК03	D03MD01	Забол уха, носа, рта и горла, до су..
D11.9	Доброкачественное новообразование больших слюнных желез неуточненное	03M08	T030801	Др забол уха, носа, рта и горла
			S030802	Др забол уха, носа, рта и горла,о..
			S030801	Др забол уха, носа, рта и горла,о..
		БДК03	D03MD01	Забол уха, носа, рта и горла, до су..

D14.0	Доброкачественное новообразование среднего уха, полостей носа и придаточных пазух	03M08	T030801	Др забол уха, носа, рта и горла
			S030802	Др забол уха, носа, рта и горла,о..
			S030801	Др забол уха, носа, рта и горла,о..
		БДК03	D03MD01	Забол уха, носа, рта и горла, до су..
D14.1	Доброкачественное новообразование гортани	03M08	T030801	Др забол уха, носа, рта и горла
			S030802	Др забол уха, носа, рта и горла,о..
			S030801	Др забол уха, носа, рта и горла,о..
		БДК03	D03MD01	Забол уха, носа, рта и горла, до су..
D16.5	Доброкачественное новообразование нижней челюсти, костной части	03M99	T039901	Забол зубов и рта
			S039902	Забол зубов и рта, опер низк/ур
			S039901	Забол зубов и рта, опер выс/ур
		БДК03	D03MD01	Забол уха, носа, рта и горла, до су..
D37.0	Новообразование неопределенного и неизвестного характера губы, полости рта и глотки	03M01	T030103	ЗНО уха, носа, рта и горла
			T030102	ЗНО уха, носа, рта и горла, хим/от..
			T030101	ЗНО уха, носа, рта и горла, луч/тер
			S030102	ЗНО уха, носа, рта и горла, опер н..
			S030101	ЗНО уха, носа, рта и горла, опер в..
		БДК03	D03MD01	Забол уха, носа, рта и горла, до су..
D38.0	Новообразование неопределенного и неизвестного характера гортани	03M01	T030103	ЗНО уха, носа, рта и горла
			T030102	ЗНО уха, носа, рта и горла, хим/от..
			T030101	ЗНО уха, носа, рта и горла, луч/тер
			S030102	ЗНО уха, носа, рта и горла, опер н..
			S030101	ЗНО уха, носа, рта и горла, опер в..
		БДК03	D03MD01	Забол уха, носа, рта и горла, до су..
G47.3	Апноэ во сне	03M10	T031001	Обструкт апноэ
		БДК03	D03MD01	Забол уха, носа, рта и горла, до су..
H60.0	Абсцесс наружного уха	03M08	T030801	Др забол уха, носа, рта и горла
			S030802	Др забол уха, носа, рта и горла,о..
			S030801	Др забол уха, носа, рта и горла,о..
		БДК03	D03MD01	Забол уха, носа, рта и горла, до су..
			A03MD01	Забол уха, носа, рта и горла, до сут
H60.1	Целлюлит наружного уха	03M08	T030801	Др забол уха, носа, рта и горла
			S030802	Др забол уха, носа, рта и горла,о..
			S030801	Др забол уха, носа, рта и горла,о..
		БДК03	D03MD01	Забол уха, носа, рта и горла, до су..
H60.2	Злокачественный наружный отит	03M08	T030801	Др забол уха, носа, рта и горла
			S030802	Др забол уха, носа, рта и горла,о..
			S030801	Др забол уха, носа, рта и горла,о..
		БДК03	D03MD01	Забол уха, носа, рта и горла, до су..
H60.3	Другой инфекционный наружный отит	03M08	T030801	Др забол уха, носа, рта и горла
			S030802	Др забол уха, носа, рта и горла,о..
			S030801	Др забол уха, носа, рта и горла,о..
		БДК03	D03MD01	Забол уха, носа, рта и горла, до су..
H60.4	Холестеатома наружного уха	03M08	T030801	Др забол уха, носа, рта и горла
			S030802	Др забол уха, носа, рта и горла,о..
			S030801	Др забол уха, носа, рта и горла,о..
		БДК03	D03MD01	Забол уха, носа, рта и горла, до су..
H60.5	Острый наружный отит неинфекционный	03M08	T030801	Др забол уха, носа, рта и горла
			S030802	Др забол уха, носа, рта и горла,о..
			S030801	Др забол уха, носа, рта и горла,о..
		БДК03	D03MD01	Забол уха, носа, рта и горла, до су..

H60.8	Другие наружные отиты	03M08	T030801	Др забол уха, носа, рта и горла
			S030802	Др забол уха, носа, рта и горла,о..
			S030801	Др забол уха, носа, рта и горла,о..
		БДК03	D03MD01	Забол уха, носа, рта и горла, до су..
H60.9	Наружный отит неуточненный	03M08	T030801	Др забол уха, носа, рта и горла
			S030802	Др забол уха, носа, рта и горла,о..
			S030801	Др забол уха, носа, рта и горла,о..
		БДК03	D03MD01	Забол уха, носа, рта и горла, до су..
H61.0	Перихондрит наружного уха	03M05	T030501	Воспал сред уха и инф ВДП
			S030502	Воспал сред уха и инф ВДП, опер ..
			S030501	Воспал сред уха и инф ВДП, опер ..
		БДК03	D03MD01	Забол уха, носа, рта и горла, до су..
H61.1	Неинфекционные болезни ушной раковины	03M08	T030801	Др забол уха, носа, рта и горла
			S030802	Др забол уха, носа, рта и горла,о..
			S030801	Др забол уха, носа, рта и горла,о..
		БДК03	D03MD01	Забол уха, носа, рта и горла, до су..
H61.2	Серная пробка	03M08	T030801	Др забол уха, носа, рта и горла
			S030802	Др забол уха, носа, рта и горла,о..
			S030801	Др забол уха, носа, рта и горла,о..
		БДК03	D03MD01	Забол уха, носа, рта и горла, до су..
H61.3	Приобретенный стеноз наружного слухового канала	03M08	T030801	Др забол уха, носа, рта и горла
			S030802	Др забол уха, носа, рта и горла,о..
			S030801	Др забол уха, носа, рта и горла,о..
		БДК03	D03MD01	Забол уха, носа, рта и горла, до су..
H61.8	Другие уточненные болезни наружного уха	03M08	T030801	Др забол уха, носа, рта и горла
			S030802	Др забол уха, носа, рта и горла,о..
			S030801	Др забол уха, носа, рта и горла,о..
		БДК03	D03MD01	Забол уха, носа, рта и горла, до су..
H61.9	Болезнь наружного уха неуточненная	03M08	T030801	Др забол уха, носа, рта и горла
			S030802	Др забол уха, носа, рта и горла,о..
			S030801	Др забол уха, носа, рта и горла,о..
		БДК03	D03MD01	Забол уха, носа, рта и горла, до су..
H62.0	Наружный отит при бактериальных болезнях, классифицированных в других рубриках	03M08	T030801	Др забол уха, носа, рта и горла
			S030802	Др забол уха, носа, рта и горла,о..
			S030801	Др забол уха, носа, рта и горла,о..
		БДК03	D03MD01	Забол уха, носа, рта и горла, до су..
H62.1	Наружный отит при вирусных болезнях, классифицированных в других рубриках	03M08	T030801	Др забол уха, носа, рта и горла
			S030802	Др забол уха, носа, рта и горла,о..
			S030801	Др забол уха, носа, рта и горла,о..
		БДК03	D03MD01	Забол уха, носа, рта и горла, до су..
H62.2	Наружный отит при микозах	03M08	T030801	Др забол уха, носа, рта и горла
			S030802	Др забол уха, носа, рта и горла,о..
			S030801	Др забол уха, носа, рта и горла,о..
		БДК03	D03MD01	Забол уха, носа, рта и горла, до су..
H62.3	Наружный отит при других инфекционных и паразитарных болезнях, классифицированных в других рубриках	03M08	T030801	Др забол уха, носа, рта и горла
			S030802	Др забол уха, носа, рта и горла,о..
			S030801	Др забол уха, носа, рта и горла,о..
		БДК03	D03MD01	Забол уха, носа, рта и горла, до су..
H62.4	Наружный отит при других болезнях, классифицированных в других рубриках	03M08	T030801	Др забол уха, носа, рта и горла
			S030802	Др забол уха, носа, рта и горла,о..
			S030801	Др забол уха, носа, рта и горла,о..

H62.4	классифицированных в других рубриках	БДК03	D03MD01	Забол уха, носа, рта и горла, до су..
H62.8	Другие поражения наружного уха при болезнях, классифицированных в других рубриках	03M08	T030801	Др забол уха, носа, рта и горла
			S030802	Др забол уха, носа, рта и горла,о..
			S030801	Др забол уха, носа, рта и горла,о..
		БДК03	D03MD01	Забол уха, носа, рта и горла, до су..
H65.0	Острый серозный средний отит	03M05	T030501	Воспал сред уха и инф ВДП
			S030502	Воспал сред уха и инф ВДП, опер ..
			S030501	Воспал сред уха и инф ВДП, опер ..
		БДК03	D03MD01	Забол уха, носа, рта и горла, до су..
H65.1	Другие острые негнойные средние отиты	03M05	T030501	Воспал сред уха и инф ВДП
			S030502	Воспал сред уха и инф ВДП, опер ..
			S030501	Воспал сред уха и инф ВДП, опер ..
		БДК03	D03MD01	Забол уха, носа, рта и горла, до су..
			A03MD01	Забол уха, носа, рта и горла, до сут
H65.2	Хронический серозный средний отит	03M05	T030501	Воспал сред уха и инф ВДП
			S030502	Воспал сред уха и инф ВДП, опер ..
			S030501	Воспал сред уха и инф ВДП, опер ..
		БДК03	D03MD01	Забол уха, носа, рта и горла, до су..
H65.3	Хронический слизистый средний отит	03M05	T030501	Воспал сред уха и инф ВДП
			S030502	Воспал сред уха и инф ВДП, опер ..
			S030501	Воспал сред уха и инф ВДП, опер ..
		БДК03	D03MD01	Забол уха, носа, рта и горла, до су..
H65.4	Другие хронические негнойные средние отиты	03M05	T030501	Воспал сред уха и инф ВДП
			S030502	Воспал сред уха и инф ВДП, опер ..
			S030501	Воспал сред уха и инф ВДП, опер ..
		БДК03	D03MD01	Забол уха, носа, рта и горла, до су..
H65.9	Негнойный средний отит неуточненный	03M05	T030501	Воспал сред уха и инф ВДП
			S030502	Воспал сред уха и инф ВДП, опер ..
			S030501	Воспал сред уха и инф ВДП, опер ..
		БДК03	D03MD01	Забол уха, носа, рта и горла, до су..
H66.0	Острый гнойный средний отит	03M05	T030501	Воспал сред уха и инф ВДП
			S030502	Воспал сред уха и инф ВДП, опер ..
			S030501	Воспал сред уха и инф ВДП, опер ..
		БДК03	D03MD01	Забол уха, носа, рта и горла, до су..
H66.1	Хронический туботимпанальный гнойный средний отит	03M05	T030501	Воспал сред уха и инф ВДП
			S030502	Воспал сред уха и инф ВДП, опер ..
			S030501	Воспал сред уха и инф ВДП, опер ..
		БДК03	D03MD01	Забол уха, носа, рта и горла, до су..
H66.2	Хронический эпитимпано-антральный гнойный средний отит	03M05	T030501	Воспал сред уха и инф ВДП
			S030502	Воспал сред уха и инф ВДП, опер ..
			S030501	Воспал сред уха и инф ВДП, опер ..
		БДК03	D03MD01	Забол уха, носа, рта и горла, до су..
H66.3	Другие хронические гнойные средние отиты	03M05	T030501	Воспал сред уха и инф ВДП
			S030502	Воспал сред уха и инф ВДП, опер ..
			S030501	Воспал сред уха и инф ВДП, опер ..
		БДК03	D03MD01	Забол уха, носа, рта и горла, до су..
H66.4	Гнойный средний отит неуточненный	03M05	T030501	Воспал сред уха и инф ВДП
			S030502	Воспал сред уха и инф ВДП, опер ..
			S030501	Воспал сред уха и инф ВДП, опер ..
		БДК03	D03MD01	Забол уха, носа, рта и горла, до су..
H66.9	Средний отит неуточненный	03M05	T030501	Воспал сред уха и инф ВДП

H66.9	Средний отит неуточненный	03M05	S030502	Воспал сред уха и инф ВДП, опер ..
			S030501	Воспал сред уха и инф ВДП, опер ..
		БДК03	D03MD01	Забол уха, носа, рта и горла, до су..
H67.0	Средний отит при бактериальных болезнях, классифицированных в других рубриках	03M05	T030501	Воспал сред уха и инф ВДП
			S030502	Воспал сред уха и инф ВДП, опер ..
			S030501	Воспал сред уха и инф ВДП, опер ..
		БДК03	D03MD01	Забол уха, носа, рта и горла, до су..
H67.1	Средний отит при вирусных болезнях, классифицированных в других рубриках	03M05	T030501	Воспал сред уха и инф ВДП
			S030502	Воспал сред уха и инф ВДП, опер ..
			S030501	Воспал сред уха и инф ВДП, опер ..
		БДК03	D03MD01	Забол уха, носа, рта и горла, до су..
H67.8	Средний отит при других болезнях, классифицированных в других рубриках	03M05	T030501	Воспал сред уха и инф ВДП
			S030502	Воспал сред уха и инф ВДП, опер ..
			S030501	Воспал сред уха и инф ВДП, опер ..
		БДК03	D03MD01	Забол уха, носа, рта и горла, до су..
H68.0	Воспаление слуховой (евстахиевой) трубы	03M05	T030501	Воспал сред уха и инф ВДП
			S030502	Воспал сред уха и инф ВДП, опер ..
			S030501	Воспал сред уха и инф ВДП, опер ..
		БДК03	D03MD01	Забол уха, носа, рта и горла, до су..
H68.1	Закупорка слуховой (евстахиевой) трубы	03M08	T030801	Др забол уха, носа, рта и горла
			S030802	Др забол уха, носа, рта и горла,о..
			S030801	Др забол уха, носа, рта и горла,о..
		БДК03	D03MD01	Забол уха, носа, рта и горла, до су..
H69.0	Зияющая слуховая (евстахиева) труба	03M08	T030801	Др забол уха, носа, рта и горла
			S030802	Др забол уха, носа, рта и горла,о..
			S030801	Др забол уха, носа, рта и горла,о..
		БДК03	D03MD01	Забол уха, носа, рта и горла, до су..
H69.8	Другие уточненные болезни слуховой (евстахиевой) трубы	03M08	T030801	Др забол уха, носа, рта и горла
			S030802	Др забол уха, носа, рта и горла,о..
			S030801	Др забол уха, носа, рта и горла,о..
		БДК03	D03MD01	Забол уха, носа, рта и горла, до су..
H69.9	Болезнь слуховой (евстахиевой) трубы неуточненная	03M08	T030801	Др забол уха, носа, рта и горла
			S030802	Др забол уха, носа, рта и горла,о..
			S030801	Др забол уха, носа, рта и горла,о..
		БДК03	D03MD01	Забол уха, носа, рта и горла, до су..
H70.0	Острый мастоидит	03M05	T030501	Воспал сред уха и инф ВДП
			S030502	Воспал сред уха и инф ВДП, опер ..
			S030501	Воспал сред уха и инф ВДП, опер ..
		БДК03	D03MD01	Забол уха, носа, рта и горла, до су..
H70.1	Хронический мастоидит	03M05	T030501	Воспал сред уха и инф ВДП
			S030502	Воспал сред уха и инф ВДП, опер ..
			S030501	Воспал сред уха и инф ВДП, опер ..
		БДК03	D03MD01	Забол уха, носа, рта и горла, до су..
H70.2	Петрозит	03M05	T030501	Воспал сред уха и инф ВДП
			S030502	Воспал сред уха и инф ВДП, опер ..
			S030501	Воспал сред уха и инф ВДП, опер ..
		БДК03	D03MD01	Забол уха, носа, рта и горла, до су..
H70.8	Другие мастоидиты и родственные состояния	03M05	T030501	Воспал сред уха и инф ВДП
			S030502	Воспал сред уха и инф ВДП, опер ..
			S030501	Воспал сред уха и инф ВДП, опер ..
		БДК03	D03MD01	Забол уха, носа, рта и горла, до су..

H70.9	Мастоидит неуточненный	03M05	T030501	Воспал сред уха и инф ВДП
			S030502	Воспал сред уха и инф ВДП, опер ..
			S030501	Воспал сред уха и инф ВДП, опер ..
		БДК03	D03MD01	Забол уха, носа, рта и горла, до су..
H71	Холестеатома среднего уха	03M08	T030801	Др забол уха, носа, рта и горла
			S030802	Др забол уха, носа, рта и горла,о..
			S030801	Др забол уха, носа, рта и горла,о..
		БДК03	D03MD01	Забол уха, носа, рта и горла, до су..
H72.0	Центральная перфорация барабанной перепонки	03M08	T030801	Др забол уха, носа, рта и горла
			S030802	Др забол уха, носа, рта и горла,о..
			S030801	Др забол уха, носа, рта и горла,о..
		БДК03	D03MD01	Забол уха, носа, рта и горла, до су..
H72.1	Перфорация барабанной перепонки в области аттика	03M08	T030801	Др забол уха, носа, рта и горла
			S030802	Др забол уха, носа, рта и горла,о..
			S030801	Др забол уха, носа, рта и горла,о..
		БДК03	D03MD01	Забол уха, носа, рта и горла, до су..
H72.2	Другие краевые перфорации барабанной перепонки	03M08	T030801	Др забол уха, носа, рта и горла
			S030802	Др забол уха, носа, рта и горла,о..
			S030801	Др забол уха, носа, рта и горла,о..
		БДК03	D03MD01	Забол уха, носа, рта и горла, до су..
H72.8	Другие перфорации барабанной перепонки	03M08	T030801	Др забол уха, носа, рта и горла
			S030802	Др забол уха, носа, рта и горла,о..
			S030801	Др забол уха, носа, рта и горла,о..
		БДК03	D03MD01	Забол уха, носа, рта и горла, до су..
H72.9	Перфорация барабанной перепонки неуточненная	03M08	T030801	Др забол уха, носа, рта и горла
			S030802	Др забол уха, носа, рта и горла,о..
			S030801	Др забол уха, носа, рта и горла,о..
		БДК03	D03MD01	Забол уха, носа, рта и горла, до су..
H73.0	Острый мирингит	03M05	T030501	Воспал сред уха и инф ВДП
			S030502	Воспал сред уха и инф ВДП, опер ..
			S030501	Воспал сред уха и инф ВДП, опер ..
		БДК03	D03MD01	Забол уха, носа, рта и горла, до су..
H73.1	Хронический мирингит	03M05	T030501	Воспал сред уха и инф ВДП
			S030502	Воспал сред уха и инф ВДП, опер ..
			S030501	Воспал сред уха и инф ВДП, опер ..
		БДК03	D03MD01	Забол уха, носа, рта и горла, до су..
H73.8	Другие уточненные болезни барабанной перепонки	03M08	T030801	Др забол уха, носа, рта и горла
			S030802	Др забол уха, носа, рта и горла,о..
			S030801	Др забол уха, носа, рта и горла,о..
		БДК03	D03MD01	Забол уха, носа, рта и горла, до су..
H73.9	Болезнь барабанной перепонки неуточненная	03M08	T030801	Др забол уха, носа, рта и горла
			S030802	Др забол уха, носа, рта и горла,о..
			S030801	Др забол уха, носа, рта и горла,о..
		БДК03	D03MD01	Забол уха, носа, рта и горла, до су..
H74.0	Тимпаносклероз	03M08	T030801	Др забол уха, носа, рта и горла
			S030802	Др забол уха, носа, рта и горла,о..
			S030801	Др забол уха, носа, рта и горла,о..
		БДК03	D03MD01	Забол уха, носа, рта и горла, до су..
H74.1	Адгезивная болезнь среднего уха	03M08	T030801	Др забол уха, носа, рта и горла
			S030802	Др забол уха, носа, рта и горла,о..
			S030801	Др забол уха, носа, рта и горла,о..

H74.1	Адгезивная болезнь среднего уха	БДК03	D03MD01	Забол уха, носа, рта и горла, до су..
H74.2	Разрыв и дислокация слуховых косточек	03M08	T030801	Др забол уха, носа, рта и горла
			S030802	Др забол уха, носа, рта и горла,о..
			S030801	Др забол уха, носа, рта и горла,о..
		БДК03	D03MD01	Забол уха, носа, рта и горла, до су..
H74.3	Другие приобретенные дефекты слуховых косточек	03M08	T030801	Др забол уха, носа, рта и горла
			S030802	Др забол уха, носа, рта и горла,о..
			S030801	Др забол уха, носа, рта и горла,о..
		БДК03	D03MD01	Забол уха, носа, рта и горла, до су..
H74.4	Полип среднего уха	03M08	T030801	Др забол уха, носа, рта и горла
			S030802	Др забол уха, носа, рта и горла,о..
			S030801	Др забол уха, носа, рта и горла,о..
		БДК03	D03MD01	Забол уха, носа, рта и горла, до су..
H74.8	Другие уточненные болезни среднего уха и сосцевидного отростка	03M08	T030801	Др забол уха, носа, рта и горла
			S030802	Др забол уха, носа, рта и горла,о..
			S030801	Др забол уха, носа, рта и горла,о..
		БДК03	D03MD01	Забол уха, носа, рта и горла, до су..
H74.9	Болезнь среднего уха и сосцевидного отростка неуточненная	03M08	T030801	Др забол уха, носа, рта и горла
			S030802	Др забол уха, носа, рта и горла,о..
			S030801	Др забол уха, носа, рта и горла,о..
		БДК03	D03MD01	Забол уха, носа, рта и горла, до су..
H75.0	Мастоидит при инфекционных и паразитарных болезнях, классифицированных в других рубриках	03M05	T030501	Воспал сред уха и инф ВДП
			S030502	Воспал сред уха и инф ВДП, опер ..
			S030501	Воспал сред уха и инф ВДП, опер ..
		БДК03	D03MD01	Забол уха, носа, рта и горла, до су..
H75.8	Другие уточненные болезни среднего уха и сосцевидного отростка при болезнях, классифицированных в других рубриках	03M08	T030801	Др забол уха, носа, рта и горла
			S030802	Др забол уха, носа, рта и горла,о..
			S030801	Др забол уха, носа, рта и горла,о..
		БДК03	D03MD01	Забол уха, носа, рта и горла, до су..
H80.0	Отосклероз, вовлекающий овальное окно, необлитерирующий	03M08	T030801	Др забол уха, носа, рта и горла
			S030802	Др забол уха, носа, рта и горла,о..
			S030801	Др забол уха, носа, рта и горла,о..
		БДК03	D03MD01	Забол уха, носа, рта и горла, до су..
H80.1	Отосклероз, вовлекающий овальное окно, облитерирующий	03M08	T030801	Др забол уха, носа, рта и горла
			S030802	Др забол уха, носа, рта и горла,о..
			S030801	Др забол уха, носа, рта и горла,о..
		БДК03	D03MD01	Забол уха, носа, рта и горла, до су..
H80.2	Кохлеарный отосклероз	03M08	T030801	Др забол уха, носа, рта и горла
			S030802	Др забол уха, носа, рта и горла,о..
			S030801	Др забол уха, носа, рта и горла,о..
		БДК03	D03MD01	Забол уха, носа, рта и горла, до су..
H80.8	Другие формы отосклероза	03M08	T030801	Др забол уха, носа, рта и горла
			S030802	Др забол уха, носа, рта и горла,о..
			S030801	Др забол уха, носа, рта и горла,о..
		БДК03	D03MD01	Забол уха, носа, рта и горла, до су..
H80.9	Отосклероз неуточненный	03M08	T030801	Др забол уха, носа, рта и горла
			S030802	Др забол уха, носа, рта и горла,о..
			S030801	Др забол уха, носа, рта и горла,о..
		БДК03	D03MD01	Забол уха, носа, рта и горла, до су..
H81.0	Болезнь меньера	03M08	T030801	Др забол уха, носа, рта и горла
			S030802	Др забол уха, носа, рта и горла,о..

H81.0	Болезнь меньера	03M08	S030801	Др забол уха, носа, рта и горла,о..
		БДК03	D03MD01	Забол уха, носа, рта и горла, до су..
H81.1	Доброкачественное пароксизмальное головокружение	03M08	T030801	Др забол уха, носа, рта и горла
			S030802	Др забол уха, носа, рта и горла,о..
			S030801	Др забол уха, носа, рта и горла,о..
		БДК03	D03MD01	Забол уха, носа, рта и горла, до су..
H81.2	Вестибулярный нейронит	03M08	T030801	Др забол уха, носа, рта и горла
			S030802	Др забол уха, носа, рта и горла,о..
			S030801	Др забол уха, носа, рта и горла,о..
		БДК03	D03MD01	Забол уха, носа, рта и горла, до су..
H81.3	Другие периферические головокружения	03M08	T030801	Др забол уха, носа, рта и горла
			S030802	Др забол уха, носа, рта и горла,о..
			S030801	Др забол уха, носа, рта и горла,о..
		БДК03	D03MD01	Забол уха, носа, рта и горла, до су..
H81.4	Головокружение центрального происхождения	03M08	T030801	Др забол уха, носа, рта и горла
			S030802	Др забол уха, носа, рта и горла,о..
			S030801	Др забол уха, носа, рта и горла,о..
		БДК03	D03MD01	Забол уха, носа, рта и горла, до су..
H81.8	Другие нарушения вестибулярной функции	03M08	T030801	Др забол уха, носа, рта и горла
			S030802	Др забол уха, носа, рта и горла,о..
			S030801	Др забол уха, носа, рта и горла,о..
		БДК03	D03MD01	Забол уха, носа, рта и горла, до су..
H81.9	Нарушение вестибулярной функции неуточненное	03M08	T030801	Др забол уха, носа, рта и горла
			S030802	Др забол уха, носа, рта и горла,о..
			S030801	Др забол уха, носа, рта и горла,о..
		БДК03	D03MD01	Забол уха, носа, рта и горла, до су..
H82	Вестибулярные синдромы при болезнях, классифицированных в других рубриках	03M08	T030801	Др забол уха, носа, рта и горла
			S030802	Др забол уха, носа, рта и горла,о..
			S030801	Др забол уха, носа, рта и горла,о..
		БДК03	D03MD01	Забол уха, носа, рта и горла, до су..
H83.0	Лабиринтит	03M08	T030801	Др забол уха, носа, рта и горла
			S030802	Др забол уха, носа, рта и горла,о..
			S030801	Др забол уха, носа, рта и горла,о..
		БДК03	D03MD01	Забол уха, носа, рта и горла, до су..
H83.1	Лабиринтная фистула	03M08	T030801	Др забол уха, носа, рта и горла
			S030802	Др забол уха, носа, рта и горла,о..
			S030801	Др забол уха, носа, рта и горла,о..
		БДК03	D03MD01	Забол уха, носа, рта и горла, до су..
H83.2	Лабиринтная дисфункция	03M08	T030801	Др забол уха, носа, рта и горла
			S030802	Др забол уха, носа, рта и горла,о..
			S030801	Др забол уха, носа, рта и горла,о..
		БДК03	D03MD01	Забол уха, носа, рта и горла, до су..
H83.3	Шумовые эффекты внутреннего уха (акустическая травма)	03M08	T030801	Др забол уха, носа, рта и горла
			S030802	Др забол уха, носа, рта и горла,о..
			S030801	Др забол уха, носа, рта и горла,о..
		БДК03	D03MD01	Забол уха, носа, рта и горла, до су..
H83.8	Другие уточненные болезни внутреннего уха	03M08	T030801	Др забол уха, носа, рта и горла
			S030802	Др забол уха, носа, рта и горла,о..
			S030801	Др забол уха, носа, рта и горла,о..
		БДК03	D03MD01	Забол уха, носа, рта и горла, до су..
H83.9	Болезнь внутреннего уха неуточненная	03M08	T030801	Др забол уха, носа, рта и горла

H83.9	Болезнь внутреннего уха неуточненная	03М08	S030802	Др забол уха, носа, рта и горла,о..
			S030801	Др забол уха, носа, рта и горла,о..
		БДК03	D03MD01	Забол уха, носа, рта и горла, до су..
H90.0	Кондуктивная потеря слуха двусторонняя	03М08	T030801	Др забол уха, носа, рта и горла
			S030802	Др забол уха, носа, рта и горла,о..
			S030801	Др забол уха, носа, рта и горла,о..
		БДК03	D03MD01	Забол уха, носа, рта и горла, до су..
H90.1	Кондуктивная потеря слуха односторонняя с нормальным слухом на противоположном ухе	03М08	T030801	Др забол уха, носа, рта и горла
			S030802	Др забол уха, носа, рта и горла,о..
			S030801	Др забол уха, носа, рта и горла,о..
		БДК03	D03MD01	Забол уха, носа, рта и горла, до су..
H90.2	Кондуктивная потеря слуха неуточненная	03М08	T030801	Др забол уха, носа, рта и горла
			S030802	Др забол уха, носа, рта и горла,о..
			S030801	Др забол уха, носа, рта и горла,о..
		БДК03	D03MD01	Забол уха, носа, рта и горла, до су..
H90.3	Нейросенсорная потеря слуха двусторонняя	03М08	T030801	Др забол уха, носа, рта и горла
			S030802	Др забол уха, носа, рта и горла,о..
			S030801	Др забол уха, носа, рта и горла,о..
		БДК03	D03MD01	Забол уха, носа, рта и горла, до су..
H90.4	Нейросенсорная потеря слуха односторонняя с нормальным слухом на противоположном ухе	03М08	T030801	Др забол уха, носа, рта и горла
			S030802	Др забол уха, носа, рта и горла,о..
			S030801	Др забол уха, носа, рта и горла,о..
		БДК03	D03MD01	Забол уха, носа, рта и горла, до су..
H90.5	Нейросенсорная потеря слуха неуточненная	03М08	T030801	Др забол уха, носа, рта и горла
			S030802	Др забол уха, носа, рта и горла,о..
			S030801	Др забол уха, носа, рта и горла,о..
		БДК03	D03MD01	Забол уха, носа, рта и горла, до су..
H90.6	Смешанная кондуктивная и нейросенсорная тугоухость двусторонняя	03М08	T030801	Др забол уха, носа, рта и горла
			S030802	Др забол уха, носа, рта и горла,о..
			S030801	Др забол уха, носа, рта и горла,о..
		БДК03	D03MD01	Забол уха, носа, рта и горла, до су..
H90.7	Смешанная кондуктивная и нейросенсорная тугоухость односторонняя с нормальным слухом на противоположном ухе	03М08	T030801	Др забол уха, носа, рта и горла
			S030802	Др забол уха, носа, рта и горла,о..
			S030801	Др забол уха, носа, рта и горла,о..
		БДК03	D03MD01	Забол уха, носа, рта и горла, до су..
H90.8	Смешанная кондуктивная и нейросенсорная тугоухость неуточненная	03М08	T030801	Др забол уха, носа, рта и горла
			S030802	Др забол уха, носа, рта и горла,о..
			S030801	Др забол уха, носа, рта и горла,о..
		БДК03	D03MD01	Забол уха, носа, рта и горла, до су..
H91.0	Ототоксическая потеря слуха	03М08	T030801	Др забол уха, носа, рта и горла
			S030802	Др забол уха, носа, рта и горла,о..
			S030801	Др забол уха, носа, рта и горла,о..
		БДК03	D03MD01	Забол уха, носа, рта и горла, до су..
H91.1	Пресбиакузис (старческая глухота)	03М08	T030801	Др забол уха, носа, рта и горла
			S030802	Др забол уха, носа, рта и горла,о..
			S030801	Др забол уха, носа, рта и горла,о..
		БДК03	D03MD01	Забол уха, носа, рта и горла, до су..
H91.2	Внезапная идиопатическая потеря слуха	03М08	T030801	Др забол уха, носа, рта и горла
			S030802	Др забол уха, носа, рта и горла,о..
			S030801	Др забол уха, носа, рта и горла,о..
		БДК03	D03MD01	Забол уха, носа, рта и горла, до су..

H91.3	Мутационная глухота, не классифицированная в других рубриках	03M08	T030801	Др забол уха, носа, рта и горла
			S030802	Др забол уха, носа, рта и горла,о..
			S030801	Др забол уха, носа, рта и горла,о..
		БДК03	D03MD01	Забол уха, носа, рта и горла, до су..
H91.8	Другие уточненные потери слуха	03M08	T030801	Др забол уха, носа, рта и горла
			S030802	Др забол уха, носа, рта и горла,о..
			S030801	Др забол уха, носа, рта и горла,о..
		БДК03	D03MD01	Забол уха, носа, рта и горла, до су..
H91.9	Потеря слуха неуточненная	03M08	T030801	Др забол уха, носа, рта и горла
			S030802	Др забол уха, носа, рта и горла,о..
			S030801	Др забол уха, носа, рта и горла,о..
		БДК03	D03MD01	Забол уха, носа, рта и горла, до су..
H92.0	Оталгия	03M08	T030801	Др забол уха, носа, рта и горла
			S030802	Др забол уха, носа, рта и горла,о..
			S030801	Др забол уха, носа, рта и горла,о..
		БДК03	D03MD01	Забол уха, носа, рта и горла, до су..
H92.1	Оторея	03M08	T030801	Др забол уха, носа, рта и горла
			S030802	Др забол уха, носа, рта и горла,о..
			S030801	Др забол уха, носа, рта и горла,о..
		БДК03	D03MD01	Забол уха, носа, рта и горла, до су..
H92.2	Кровотечение из уха	03M08	T030801	Др забол уха, носа, рта и горла
			S030802	Др забол уха, носа, рта и горла,о..
			S030801	Др забол уха, носа, рта и горла,о..
		БДК03	D03MD01	Забол уха, носа, рта и горла, до су..
H93.0	Дегенеративные и сосудистые болезни уха	03M08	T030801	Др забол уха, носа, рта и горла
			S030802	Др забол уха, носа, рта и горла,о..
			S030801	Др забол уха, носа, рта и горла,о..
		БДК03	D03MD01	Забол уха, носа, рта и горла, до су..
H93.1	Шум в ушах (субъективный)	03M08	T030801	Др забол уха, носа, рта и горла
			S030802	Др забол уха, носа, рта и горла,о..
			S030801	Др забол уха, носа, рта и горла,о..
		БДК03	D03MD01	Забол уха, носа, рта и горла, до су..
H93.2	Другие аномалии слухового восприятия	03M08	T030801	Др забол уха, носа, рта и горла
			S030802	Др забол уха, носа, рта и горла,о..
			S030801	Др забол уха, носа, рта и горла,о..
		БДК03	D03MD01	Забол уха, носа, рта и горла, до су..
H93.3	Болезни слухового нерва	03M08	T030801	Др забол уха, носа, рта и горла
			S030802	Др забол уха, носа, рта и горла,о..
			S030801	Др забол уха, носа, рта и горла,о..
		БДК03	D03MD01	Забол уха, носа, рта и горла, до су..
H93.8	Другие уточненные болезни уха	03M08	T030801	Др забол уха, носа, рта и горла
			S030802	Др забол уха, носа, рта и горла,о..
			S030801	Др забол уха, носа, рта и горла,о..
		БДК03	D03MD01	Забол уха, носа, рта и горла, до су..
H93.9	Болезнь уха неуточненная	03M08	T030801	Др забол уха, носа, рта и горла
			S030802	Др забол уха, носа, рта и горла,о..
			S030801	Др забол уха, носа, рта и горла,о..
		БДК03	D03MD01	Забол уха, носа, рта и горла, до су..
H94.0	Кохлеарный неврит при инфекционных и паразитарных болезнях, классифицированных в других рубриках	03M08	T030801	Др забол уха, носа, рта и горла
			S030802	Др забол уха, носа, рта и горла,о..
			S030801	Др забол уха, носа, рта и горла,о..

H94.0	классифицированных в других рубриках	БДК03	D03MD01	Забол уха, носа, рта и горла, до су..
H94.8	Другие уточненные поражения уха при болезнях, классифицированных в других рубриках	03M08	T030801	Др забол уха, носа, рта и горла
			S030802	Др забол уха, носа, рта и горла,о..
			S030801	Др забол уха, носа, рта и горла,о..
		БДК03	D03MD01	Забол уха, носа, рта и горла, до су..
H95.0	Рецидивирующая холестеатома полости после мастоидэктомии	03M08	T030801	Др забол уха, носа, рта и горла
			S030802	Др забол уха, носа, рта и горла,о..
			S030801	Др забол уха, носа, рта и горла,о..
		БДК03	D03MD01	Забол уха, носа, рта и горла, до су..
H95.1	Другие поражения после мастоидэктомии	03M08	T030801	Др забол уха, носа, рта и горла
			S030802	Др забол уха, носа, рта и горла,о..
			S030801	Др забол уха, носа, рта и горла,о..
		БДК03	D03MD01	Забол уха, носа, рта и горла, до су..
H95.8	Другие поражения уха и сосцевидного отростка после медицинских процедур	03M08	T030801	Др забол уха, носа, рта и горла
			S030802	Др забол уха, носа, рта и горла,о..
			S030801	Др забол уха, носа, рта и горла,о..
		БДК03	D03MD01	Забол уха, носа, рта и горла, до су..
H95.9	Поражение уха и сосцевидного отростка после медицинских процедур неуточненное	03M08	T030801	Др забол уха, носа, рта и горла
			S030802	Др забол уха, носа, рта и горла,о..
			S030801	Др забол уха, носа, рта и горла,о..
		БДК03	D03MD01	Забол уха, носа, рта и горла, до су..
J00	Острый назофарингит [насморк]	03M05	T030501	Воспал сред уха и инф ВДП
			S030502	Воспал сред уха и инф ВДП, опер ..
			S030501	Воспал сред уха и инф ВДП, опер ..
		БДК03	D03MD01	Забол уха, носа, рта и горла, до су..
J01.0	Острый верхнечелюстной синусит	03M05	T030501	Воспал сред уха и инф ВДП
			S030502	Воспал сред уха и инф ВДП, опер ..
			S030501	Воспал сред уха и инф ВДП, опер ..
		БДК03	D03MD01	Забол уха, носа, рта и горла, до су..
J01.1	Острый фронтальный синусит	03M05	T030501	Воспал сред уха и инф ВДП
			S030502	Воспал сред уха и инф ВДП, опер ..
			S030501	Воспал сред уха и инф ВДП, опер ..
		БДК03	D03MD01	Забол уха, носа, рта и горла, до су..
J01.2	Острый этмоидальный синусит	03M05	T030501	Воспал сред уха и инф ВДП
			S030502	Воспал сред уха и инф ВДП, опер ..
			S030501	Воспал сред уха и инф ВДП, опер ..
		БДК03	D03MD01	Забол уха, носа, рта и горла, до су..
J01.3	Острый сфеноидальный синусит	03M05	T030501	Воспал сред уха и инф ВДП
			S030502	Воспал сред уха и инф ВДП, опер ..
			S030501	Воспал сред уха и инф ВДП, опер ..
		БДК03	D03MD01	Забол уха, носа, рта и горла, до су..
J01.4	Острый парасинусит	03M05	T030501	Воспал сред уха и инф ВДП
			S030502	Воспал сред уха и инф ВДП, опер ..
			S030501	Воспал сред уха и инф ВДП, опер ..
		БДК03	D03MD01	Забол уха, носа, рта и горла, до су..
J01.8	Другой острый синусит	03M05	T030501	Воспал сред уха и инф ВДП
			S030502	Воспал сред уха и инф ВДП, опер ..
			S030501	Воспал сред уха и инф ВДП, опер ..
		БДК03	D03MD01	Забол уха, носа, рта и горла, до су..
J01.9	Острый синусит неуточненный	03M05	T030501	Воспал сред уха и инф ВДП
			S030502	Воспал сред уха и инф ВДП, опер ..

J01.9	Острый синусит неуточненный	03M05	S030501	Воспал сред уха и инф ВДП, опер ..
		БДК03	D03MD01	Забол уха, носа, рта и горла, до су..
			A03MD01	Забол уха, носа, рта и горла, до сут
J02.0	Стрептококковый фарингит	03M05	T030501	Воспал сред уха и инф ВДП
			S030502	Воспал сред уха и инф ВДП, опер ..
			S030501	Воспал сред уха и инф ВДП, опер ..
		БДК03	D03MD01	Забол уха, носа, рта и горла, до су..
J02.8	Острый фарингит, вызванный другими уточненными возбудителями	03M05	T030501	Воспал сред уха и инф ВДП
			S030502	Воспал сред уха и инф ВДП, опер ..
			S030501	Воспал сред уха и инф ВДП, опер ..
		БДК03	D03MD01	Забол уха, носа, рта и горла, до су..
J02.9	Острый фарингит неуточненный	03M05	T030501	Воспал сред уха и инф ВДП
			S030502	Воспал сред уха и инф ВДП, опер ..
			S030501	Воспал сред уха и инф ВДП, опер ..
		БДК03	D03MD01	Забол уха, носа, рта и горла, до су..
			A03MD01	Забол уха, носа, рта и горла, до сут
J03.0	Стрептококковый тонзиллит	03M05	T030501	Воспал сред уха и инф ВДП
			S030502	Воспал сред уха и инф ВДП, опер ..
			S030501	Воспал сред уха и инф ВДП, опер ..
		БДК03	D03MD01	Забол уха, носа, рта и горла, до су..
			A03MD01	Забол уха, носа, рта и горла, до сут
J03.8	Острый тонзиллит, вызванный другими уточненными возбудителями	03M05	T030501	Воспал сред уха и инф ВДП
			S030502	Воспал сред уха и инф ВДП, опер ..
			S030501	Воспал сред уха и инф ВДП, опер ..
		БДК03	D03MD01	Забол уха, носа, рта и горла, до су..
			A03MD01	Забол уха, носа, рта и горла, до сут
J03.9	Острый тонзиллит неуточненный	03M05	T030501	Воспал сред уха и инф ВДП
			S030502	Воспал сред уха и инф ВДП, опер ..
			S030501	Воспал сред уха и инф ВДП, опер ..
		БДК03	D03MD01	Забол уха, носа, рта и горла, до су..
			A03MD01	Забол уха, носа, рта и горла, до сут
J04.0	Острый ларингит	03M05	T030501	Воспал сред уха и инф ВДП
			S030502	Воспал сред уха и инф ВДП, опер ..
			S030501	Воспал сред уха и инф ВДП, опер ..
		БДК03	D03MD01	Забол уха, носа, рта и горла, до су..
J04.2	Острый ларинготрахеит	03M06	T030602	Ларинготрахеит, >5 лет
			T030601	Ларинготрахеит, дети < 5 лет
		БДК03	D03MD01	Забол уха, носа, рта и горла, до су..
J05	Острый обструктивный ларингит [круп] и эпиглоттит	БДК03	D03MD01	Забол уха, носа, рта и горла, до су..
			A03MD01	Забол уха, носа, рта и горла, до сут
J05.0	Острый обструктивный ларингит (круп)	03M06	T030602	Ларинготрахеит, >5 лет
			T030601	Ларинготрахеит, дети < 5 лет
		БДК03	D03MD01	Забол уха, носа, рта и горла, до су..
			A03MD01	Забол уха, носа, рта и горла, до сут
J05.1	Острый эпиглоттит	03M08	T030801	Др забол уха, носа, рта и горла
			S030802	Др забол уха, носа, рта и горла,о..
			S030801	Др забол уха, носа, рта и горла,о..
		БДК03	D03MD01	Забол уха, носа, рта и горла, до су..
J06.0	Острый ларингофарингит	03M05	T030501	Воспал сред уха и инф ВДП
			S030502	Воспал сред уха и инф ВДП, опер ..
			S030501	Воспал сред уха и инф ВДП, опер ..

J06.0	Острый ларингофарингит	БДК03	D03MD01	Забол уха, носа, рта и горла, до су..
J06.8	Другие острые инфекции верхних дыхательных путей множественной локализации	03M05	T030501	Воспал сред уха и инф ВДП
			S030502	Воспал сред уха и инф ВДП, опер ..
			S030501	Воспал сред уха и инф ВДП, опер ..
		БДК03	D03MD01	Забол уха, носа, рта и горла, до су..
J06.9	Острая инфекция верхних дыхательных путей неуточненная	03M05	T030501	Воспал сред уха и инф ВДП
			S030502	Воспал сред уха и инф ВДП, опер ..
			S030501	Воспал сред уха и инф ВДП, опер ..
		БДК03	D03MD01	Забол уха, носа, рта и горла, до су..
			A03MD01	Забол уха, носа, рта и горла, до сут
J10.1	Грипп с другими респираторными проявлениями, вирус гриппа идентифицирован	03M05	T030501	Воспал сред уха и инф ВДП
			S030502	Воспал сред уха и инф ВДП, опер ..
			S030501	Воспал сред уха и инф ВДП, опер ..
		БДК03	D03MD01	Забол уха, носа, рта и горла, до су..
J11.1	Грипп с другими респираторными проявлениями, вирус не идентифицирован	03M05	T030501	Воспал сред уха и инф ВДП
			S030502	Воспал сред уха и инф ВДП, опер ..
			S030501	Воспал сред уха и инф ВДП, опер ..
		БДК03	D03MD01	Забол уха, носа, рта и горла, до су..
J30.0	Вазомоторный ринит	03M05	T030501	Воспал сред уха и инф ВДП
			S030502	Воспал сред уха и инф ВДП, опер ..
			S030501	Воспал сред уха и инф ВДП, опер ..
		БДК03	D03MD01	Забол уха, носа, рта и горла, до су..
J30.1	Аллергический ринит, вызванный пыльцой растений	03M05	T030501	Воспал сред уха и инф ВДП
			S030502	Воспал сред уха и инф ВДП, опер ..
			S030501	Воспал сред уха и инф ВДП, опер ..
		БДК03	D03MD01	Забол уха, носа, рта и горла, до су..
J30.2	Другие сезонные аллергические риниты	03M05	T030501	Воспал сред уха и инф ВДП
			S030502	Воспал сред уха и инф ВДП, опер ..
			S030501	Воспал сред уха и инф ВДП, опер ..
		БДК03	D03MD01	Забол уха, носа, рта и горла, до су..
J30.3	Другие аллергические риниты	03M05	T030501	Воспал сред уха и инф ВДП
			S030502	Воспал сред уха и инф ВДП, опер ..
			S030501	Воспал сред уха и инф ВДП, опер ..
		БДК03	D03MD01	Забол уха, носа, рта и горла, до су..
J30.4	Аллергический ринит неуточненный	03M05	T030501	Воспал сред уха и инф ВДП
			S030502	Воспал сред уха и инф ВДП, опер ..
			S030501	Воспал сред уха и инф ВДП, опер ..
		БДК03	D03MD01	Забол уха, носа, рта и горла, до су..
J31.0	Хронический ринит	03M05	T030501	Воспал сред уха и инф ВДП
			S030502	Воспал сред уха и инф ВДП, опер ..
			S030501	Воспал сред уха и инф ВДП, опер ..
		БДК03	D03MD01	Забол уха, носа, рта и горла, до су..
J31.1	Хронический назофарингит	03M05	T030501	Воспал сред уха и инф ВДП
			S030502	Воспал сред уха и инф ВДП, опер ..
			S030501	Воспал сред уха и инф ВДП, опер ..
		БДК03	D03MD01	Забол уха, носа, рта и горла, до су..
J31.2	Хронический фарингит	03M05	T030501	Воспал сред уха и инф ВДП
			S030502	Воспал сред уха и инф ВДП, опер ..
			S030501	Воспал сред уха и инф ВДП, опер ..
		БДК03	D03MD01	Забол уха, носа, рта и горла, до су..
J32.0	Хронический верхнечелюстной синусит	03M05	T030501	Воспал сред уха и инф ВДП

J32.0	Хронический верхнечелюстной синусит	03M05	S030502	Воспал сред уха и инф ВДП, опер ..
			S030501	Воспал сред уха и инф ВДП, опер ..
		БДК03	D03MD01	Забол уха, носа, рта и горла, до су..
J32.1	Хронический фронтальный синусит	03M05	T030501	Воспал сред уха и инф ВДП
			S030502	Воспал сред уха и инф ВДП, опер ..
			S030501	Воспал сред уха и инф ВДП, опер ..
		БДК03	D03MD01	Забол уха, носа, рта и горла, до су..
J32.2	Хронический этмоидальный синусит	03M05	T030501	Воспал сред уха и инф ВДП
			S030502	Воспал сред уха и инф ВДП, опер ..
			S030501	Воспал сред уха и инф ВДП, опер ..
		БДК03	D03MD01	Забол уха, носа, рта и горла, до су..
J32.3	Хронический сфеноидальный синусит	03M05	T030501	Воспал сред уха и инф ВДП
			S030502	Воспал сред уха и инф ВДП, опер ..
			S030501	Воспал сред уха и инф ВДП, опер ..
		БДК03	D03MD01	Забол уха, носа, рта и горла, до су..
J32.4	Хронический пансинусит	03M05	T030501	Воспал сред уха и инф ВДП
			S030502	Воспал сред уха и инф ВДП, опер ..
			S030501	Воспал сред уха и инф ВДП, опер ..
		БДК03	D03MD01	Забол уха, носа, рта и горла, до су..
J32.8	Другие хронические синуситы	03M05	T030501	Воспал сред уха и инф ВДП
			S030502	Воспал сред уха и инф ВДП, опер ..
			S030501	Воспал сред уха и инф ВДП, опер ..
		БДК03	D03MD01	Забол уха, носа, рта и горла, до су..
J32.9	Хронический синусит неуточненный	03M05	T030501	Воспал сред уха и инф ВДП
			S030502	Воспал сред уха и инф ВДП, опер ..
			S030501	Воспал сред уха и инф ВДП, опер ..
		БДК03	D03MD01	Забол уха, носа, рта и горла, до су..
J33.0	Полип полости носа	03M08	T030801	Др забол уха, носа, рта и горла
			S030802	Др забол уха, носа, рта и горла,о..
			S030801	Др забол уха, носа, рта и горла,о..
		БДК03	D03MD01	Забол уха, носа, рта и горла, до су..
J33.1	Полипозная дегенерация синуса	03M08	T030801	Др забол уха, носа, рта и горла
			S030802	Др забол уха, носа, рта и горла,о..
			S030801	Др забол уха, носа, рта и горла,о..
		БДК03	D03MD01	Забол уха, носа, рта и горла, до су..
J33.8	Другие полипы носа	03M08	T030801	Др забол уха, носа, рта и горла
			S030802	Др забол уха, носа, рта и горла,о..
			S030801	Др забол уха, носа, рта и горла,о..
		БДК03	D03MD01	Забол уха, носа, рта и горла, до су..
J33.9	Полип носа неуточненный	03M08	T030801	Др забол уха, носа, рта и горла
			S030802	Др забол уха, носа, рта и горла,о..
			S030801	Др забол уха, носа, рта и горла,о..
		БДК03	D03MD01	Забол уха, носа, рта и горла, до су..
J34.0	Абсцесс, фурункул и карбункул носа	03M08	T030801	Др забол уха, носа, рта и горла
			S030802	Др забол уха, носа, рта и горла,о..
			S030801	Др забол уха, носа, рта и горла,о..
		БДК03	D03MD01	Забол уха, носа, рта и горла, до су..
			A03MD01	Забол уха, носа, рта и горла, до сут
J34.1	Киста или мукоцеле носового синуса	03M08	T030801	Др забол уха, носа, рта и горла
			S030802	Др забол уха, носа, рта и горла,о..
			S030801	Др забол уха, носа, рта и горла,о..

J34.1	Киста или мукоцеле носового синуса	БДК03	D03MD01	Забол уха, носа, рта и горла, до су..
J34.2	Смещенная носовая перегородка	03M08	T030801	Др забол уха, носа, рта и горла
			S030802	Др забол уха, носа, рта и горла,о..
			S030801	Др забол уха, носа, рта и горла,о..
		БДК03	D03MD01	Забол уха, носа, рта и горла, до су..
J34.3	Гипертрофия носовой раковины	03M08	T030801	Др забол уха, носа, рта и горла
			S030802	Др забол уха, носа, рта и горла,о..
			S030801	Др забол уха, носа, рта и горла,о..
		БДК03	D03MD01	Забол уха, носа, рта и горла, до су..
J34.8	Другие уточненные болезни носа и носовых синусов	03M08	T030801	Др забол уха, носа, рта и горла
			S030802	Др забол уха, носа, рта и горла,о..
			S030801	Др забол уха, носа, рта и горла,о..
		БДК03	D03MD01	Забол уха, носа, рта и горла, до су..
J35.0	Хронический тонзиллит	03M05	T030501	Воспал сред уха и инф ВДП
			S030502	Воспал сред уха и инф ВДП, опер ..
			S030501	Воспал сред уха и инф ВДП, опер ..
		БДК03	D03MD01	Забол уха, носа, рта и горла, до су..
J35.1	Гипертрофия миндалин	03M08	T030801	Др забол уха, носа, рта и горла
			S030802	Др забол уха, носа, рта и горла,о..
			S030801	Др забол уха, носа, рта и горла,о..
		БДК03	D03MD01	Забол уха, носа, рта и горла, до су..
J35.2	Гипертрофия аденоидов	03M08	T030801	Др забол уха, носа, рта и горла
			S030802	Др забол уха, носа, рта и горла,о..
			S030801	Др забол уха, носа, рта и горла,о..
		БДК03	D03MD01	Забол уха, носа, рта и горла, до су..
			A03MD01	Забол уха, носа, рта и горла, до сут
J35.3	Гипертрофия миндалин с гипертрофией аденоидов	03M08	T030801	Др забол уха, носа, рта и горла
			S030802	Др забол уха, носа, рта и горла,о..
			S030801	Др забол уха, носа, рта и горла,о..
		БДК03	D03MD01	Забол уха, носа, рта и горла, до су..
J35.8	Другие хронические болезни миндалин и аденоидов	03M08	T030801	Др забол уха, носа, рта и горла
			S030802	Др забол уха, носа, рта и горла,о..
			S030801	Др забол уха, носа, рта и горла,о..
		БДК03	D03MD01	Забол уха, носа, рта и горла, до су..
J35.9	Хроническая болезнь миндалин и аденоидов неуточненная	03M08	T030801	Др забол уха, носа, рта и горла
			S030802	Др забол уха, носа, рта и горла,о..
			S030801	Др забол уха, носа, рта и горла,о..
		БДК03	D03MD01	Забол уха, носа, рта и горла, до су..
J36	Перитонзиллярный абсцесс	03M05	T030501	Воспал сред уха и инф ВДП
			S030502	Воспал сред уха и инф ВДП, опер ..
			S030501	Воспал сред уха и инф ВДП, опер ..
		БДК03	D03MD01	Забол уха, носа, рта и горла, до су..
			A03MD01	Забол уха, носа, рта и горла, до сут
J37.0	Хронический ларингит	03M05	T030501	Воспал сред уха и инф ВДП
			S030502	Воспал сред уха и инф ВДП, опер ..
			S030501	Воспал сред уха и инф ВДП, опер ..
		БДК03	D03MD01	Забол уха, носа, рта и горла, до су..
J37.1	Хронический ларинготрахеит	03M05	T030501	Воспал сред уха и инф ВДП
			S030502	Воспал сред уха и инф ВДП, опер ..
			S030501	Воспал сред уха и инф ВДП, опер ..
		БДК03	D03MD01	Забол уха, носа, рта и горла, до су..

J38.0	Паралич голосовых складок и гортани	03M08	T030801	Др забол уха, носа, рта и горла
			S030802	Др забол уха, носа, рта и горла,о..
			S030801	Др забол уха, носа, рта и горла,о..
		БДК03	D03MD01	Забол уха, носа, рта и горла, до су..
J38.1	Полип голосовой складки и гортани	03M08	T030801	Др забол уха, носа, рта и горла
			S030802	Др забол уха, носа, рта и горла,о..
			S030801	Др забол уха, носа, рта и горла,о..
		БДК03	D03MD01	Забол уха, носа, рта и горла, до су..
J38.2	Узелки голосовых складок	03M08	T030801	Др забол уха, носа, рта и горла
			S030802	Др забол уха, носа, рта и горла,о..
			S030801	Др забол уха, носа, рта и горла,о..
		БДК03	D03MD01	Забол уха, носа, рта и горла, до су..
J38.3	Другие болезни голосовых складок	03M08	T030801	Др забол уха, носа, рта и горла
			S030802	Др забол уха, носа, рта и горла,о..
			S030801	Др забол уха, носа, рта и горла,о..
		БДК03	D03MD01	Забол уха, носа, рта и горла, до су..
J38.4	Отек гортани	03M08	T030801	Др забол уха, носа, рта и горла
			S030802	Др забол уха, носа, рта и горла,о..
			S030801	Др забол уха, носа, рта и горла,о..
		БДК03	D03MD01	Забол уха, носа, рта и горла, до су..
			A03MD01	Забол уха, носа, рта и горла, до сут
J38.5	Спазм гортани	03M08	T030801	Др забол уха, носа, рта и горла
			S030802	Др забол уха, носа, рта и горла,о..
			S030801	Др забол уха, носа, рта и горла,о..
		БДК03	D03MD01	Забол уха, носа, рта и горла, до су..
			A03MD01	Забол уха, носа, рта и горла, до сут
J38.6	Стеноз гортани	03M08	T030801	Др забол уха, носа, рта и горла
			S030802	Др забол уха, носа, рта и горла,о..
			S030801	Др забол уха, носа, рта и горла,о..
		БДК03	D03MD01	Забол уха, носа, рта и горла, до су..
			A03MD01	Забол уха, носа, рта и горла, до сут
J38.7	Другие болезни гортани	03M08	T030801	Др забол уха, носа, рта и горла
			S030802	Др забол уха, носа, рта и горла,о..
			S030801	Др забол уха, носа, рта и горла,о..
		БДК03	D03MD01	Забол уха, носа, рта и горла, до су..
J39.0	Ретрофарингеальный и парафарингеальный абсцесс	03M05	T030501	Воспал сред уха и инф ВДП
			S030502	Воспал сред уха и инф ВДП, опер ..
			S030501	Воспал сред уха и инф ВДП, опер ..
		БДК03	D03MD01	Забол уха, носа, рта и горла, до су..
J39.1	Другой абсцесс глотки	03M05	T030501	Воспал сред уха и инф ВДП
			S030502	Воспал сред уха и инф ВДП, опер ..
			S030501	Воспал сред уха и инф ВДП, опер ..
		БДК03	D03MD01	Забол уха, носа, рта и горла, до су..
J39.2	Другие болезни глотки	03M08	T030801	Др забол уха, носа, рта и горла
			S030802	Др забол уха, носа, рта и горла,о..
			S030801	Др забол уха, носа, рта и горла,о..
		БДК03	D03MD01	Забол уха, носа, рта и горла, до су..
J39.3	Реакция повышенной чувствительности верхних дыхательных путей, локализация не уточнена	03M08	T030801	Др забол уха, носа, рта и горла
			S030802	Др забол уха, носа, рта и горла,о..
			S030801	Др забол уха, носа, рта и горла,о..
		БДК03	D03MD01	Забол уха, носа, рта и горла, до су..

J39.8	Другие уточненные болезни верхних дыхательных путей	03M08	T030801	Др забол уха, носа, рта и горла
			S030802	Др забол уха, носа, рта и горла,о..
			S030801	Др забол уха, носа, рта и горла,о..
		БДК03	D03MD01	Забол уха, носа, рта и горла, до су..
J39.9	Болезнь верхних дыхательных путей неуточненная	03M05	T030501	Воспал сред уха и инф ВДП
			S030502	Воспал сред уха и инф ВДП, опер ..
			S030501	Воспал сред уха и инф ВДП, опер ..
		БДК03	D03MD01	Забол уха, носа, рта и горла, до су..
K00.0	Адентия	03M99	T039901	Забол зубов и рта
			S039902	Забол зубов и рта, опер низк/ур
			S039901	Забол зубов и рта, опер выс/ур
		БДК03	D03MD01	Забол уха, носа, рта и горла, до су..
K00.1	Сверхкомплектные зубы	03M99	T039901	Забол зубов и рта
			S039902	Забол зубов и рта, опер низк/ур
			S039901	Забол зубов и рта, опер выс/ур
		БДК03	D03MD01	Забол уха, носа, рта и горла, до су..
K00.2	Аномалии размеров и формы зубов	03M99	T039901	Забол зубов и рта
			S039902	Забол зубов и рта, опер низк/ур
			S039901	Забол зубов и рта, опер выс/ур
		БДК03	D03MD01	Забол уха, носа, рта и горла, до су..
K00.3	Крапчатые зубы	03M99	T039901	Забол зубов и рта
			S039902	Забол зубов и рта, опер низк/ур
			S039901	Забол зубов и рта, опер выс/ур
		БДК03	D03MD01	Забол уха, носа, рта и горла, до су..
K00.4	Нарушения формирования зубов	03M99	T039901	Забол зубов и рта
			S039902	Забол зубов и рта, опер низк/ур
			S039901	Забол зубов и рта, опер выс/ур
		БДК03	D03MD01	Забол уха, носа, рта и горла, до су..
K00.5	Наследственные нарушения структуры зуба, не классифицированные в других рубриках	03M99	T039901	Забол зубов и рта
			S039902	Забол зубов и рта, опер низк/ур
			S039901	Забол зубов и рта, опер выс/ур
		БДК03	D03MD01	Забол уха, носа, рта и горла, до су..
K00.6	Нарушения прорезывания зубов	03M99	T039901	Забол зубов и рта
			S039902	Забол зубов и рта, опер низк/ур
			S039901	Забол зубов и рта, опер выс/ур
		БДК03	D03MD01	Забол уха, носа, рта и горла, до су..
K00.7	Синдром прорезывания зубов	03M99	T039901	Забол зубов и рта
			S039902	Забол зубов и рта, опер низк/ур
			S039901	Забол зубов и рта, опер выс/ур
		БДК03	D03MD01	Забол уха, носа, рта и горла, до су..
K00.8	Другие нарушения развития зубов	03M99	T039901	Забол зубов и рта
			S039902	Забол зубов и рта, опер низк/ур
			S039901	Забол зубов и рта, опер выс/ур
		БДК03	D03MD01	Забол уха, носа, рта и горла, до су..
K00.9	Нарушение развития зубов неуточненное	03M99	T039901	Забол зубов и рта
			S039902	Забол зубов и рта, опер низк/ур
			S039901	Забол зубов и рта, опер выс/ур
		БДК03	D03MD01	Забол уха, носа, рта и горла, до су..
K01.0	Ретенированные зубы	03M99	T039901	Забол зубов и рта
			S039902	Забол зубов и рта, опер низк/ур
			S039901	Забол зубов и рта, опер выс/ур

K01.0	Ретенированные зубы	БДК03	D03MD01	Забол уха, носа, рта и горла, до су..
K01.1	Импактные зубы	03M99	T039901	Забол зубов и рта
			S039902	Забол зубов и рта, опер низк/ур
			S039901	Забол зубов и рта, опер выс/ур
		БДК03	D03MD01	Забол уха, носа, рта и горла, до су..
K02.0	Кариес эмали	03M99	T039901	Забол зубов и рта
			S039902	Забол зубов и рта, опер низк/ур
			S039901	Забол зубов и рта, опер выс/ур
		БДК03	D03MD01	Забол уха, носа, рта и горла, до су..
K02.1	Кариес дентина	03M99	T039901	Забол зубов и рта
			S039902	Забол зубов и рта, опер низк/ур
			S039901	Забол зубов и рта, опер выс/ур
		БДК03	D03MD01	Забол уха, носа, рта и горла, до су..
K02.2	Кариес цемента	03M99	T039901	Забол зубов и рта
			S039902	Забол зубов и рта, опер низк/ур
			S039901	Забол зубов и рта, опер выс/ур
		БДК03	D03MD01	Забол уха, носа, рта и горла, до су..
K02.3	Приостановившийся кариес зубов	03M99	T039901	Забол зубов и рта
			S039902	Забол зубов и рта, опер низк/ур
			S039901	Забол зубов и рта, опер выс/ур
		БДК03	D03MD01	Забол уха, носа, рта и горла, до су..
K02.4	Одонтоклазия	03M99	T039901	Забол зубов и рта
			S039902	Забол зубов и рта, опер низк/ур
			S039901	Забол зубов и рта, опер выс/ур
		БДК03	D03MD01	Забол уха, носа, рта и горла, до су..
K02.8	Другой кариес зубов	03M99	T039901	Забол зубов и рта
			S039902	Забол зубов и рта, опер низк/ур
			S039901	Забол зубов и рта, опер выс/ур
		БДК03	D03MD01	Забол уха, носа, рта и горла, до су..
K02.9	Кариес зубов неуточненный	03M99	T039901	Забол зубов и рта
			S039902	Забол зубов и рта, опер низк/ур
			S039901	Забол зубов и рта, опер выс/ур
		БДК03	D03MD01	Забол уха, носа, рта и горла, до су..
K03.0	Повышенное стирание зубов	03M99	T039901	Забол зубов и рта
			S039902	Забол зубов и рта, опер низк/ур
			S039901	Забол зубов и рта, опер выс/ур
		БДК03	D03MD01	Забол уха, носа, рта и горла, до су..
K03.1	Сошлифовывание зубов	03M99	T039901	Забол зубов и рта
			S039902	Забол зубов и рта, опер низк/ур
			S039901	Забол зубов и рта, опер выс/ур
		БДК03	D03MD01	Забол уха, носа, рта и горла, до су..
K03.2	Эрозия зубов	03M99	T039901	Забол зубов и рта
			S039902	Забол зубов и рта, опер низк/ур
			S039901	Забол зубов и рта, опер выс/ур
		БДК03	D03MD01	Забол уха, носа, рта и горла, до су..
K03.3	Патологическая резорбция зубов	03M99	T039901	Забол зубов и рта
			S039902	Забол зубов и рта, опер низк/ур
			S039901	Забол зубов и рта, опер выс/ур
		БДК03	D03MD01	Забол уха, носа, рта и горла, до су..
K03.4	Гиперцементоз	03M99	T039901	Забол зубов и рта
			S039902	Забол зубов и рта, опер низк/ур

K03.4	Гиперцементоз	03M99	S039901	Забол зубов и рта, опер выс/ур
		БДК03	D03MD01	Забол уха, носа, рта и горла, до су..
K03.5	Анкилоз зубов	03M99	T039901	Забол зубов и рта
			S039902	Забол зубов и рта, опер низк/ур
			S039901	Забол зубов и рта, опер выс/ур
		БДК03	D03MD01	Забол уха, носа, рта и горла, до су..
K03.6	Отложения (наросты) на зубах	03M99	T039901	Забол зубов и рта
			S039902	Забол зубов и рта, опер низк/ур
			S039901	Забол зубов и рта, опер выс/ур
		БДК03	D03MD01	Забол уха, носа, рта и горла, до су..
K03.7	Изменение цвета твердых тканей зубов после прорезывания	03M99	T039901	Забол зубов и рта
			S039902	Забол зубов и рта, опер низк/ур
			S039901	Забол зубов и рта, опер выс/ур
		БДК03	D03MD01	Забол уха, носа, рта и горла, до су..
K03.8	Другие уточненные болезни твердых тканей зубов	03M99	T039901	Забол зубов и рта
			S039902	Забол зубов и рта, опер низк/ур
			S039901	Забол зубов и рта, опер выс/ур
		БДК03	D03MD01	Забол уха, носа, рта и горла, до су..
K03.9	Болезнь твердых тканей зубов неуточненная	03M99	T039901	Забол зубов и рта
			S039902	Забол зубов и рта, опер низк/ур
			S039901	Забол зубов и рта, опер выс/ур
		БДК03	D03MD01	Забол уха, носа, рта и горла, до су..
K04.0	Пульпит	03M99	T039901	Забол зубов и рта
			S039902	Забол зубов и рта, опер низк/ур
			S039901	Забол зубов и рта, опер выс/ур
		БДК03	D03MD01	Забол уха, носа, рта и горла, до су..
K04.1	Некроз пульпы	03M99	T039901	Забол зубов и рта
			S039902	Забол зубов и рта, опер низк/ур
			S039901	Забол зубов и рта, опер выс/ур
		БДК03	D03MD01	Забол уха, носа, рта и горла, до су..
K04.2	Дегенерация пульпы	03M99	T039901	Забол зубов и рта
			S039902	Забол зубов и рта, опер низк/ур
			S039901	Забол зубов и рта, опер выс/ур
		БДК03	D03MD01	Забол уха, носа, рта и горла, до су..
K04.3	Неправильное формирование твердых тканей в пульпе	03M99	T039901	Забол зубов и рта
			S039902	Забол зубов и рта, опер низк/ур
			S039901	Забол зубов и рта, опер выс/ур
		БДК03	D03MD01	Забол уха, носа, рта и горла, до су..
K04.4	Острый апикальный периодонтит пульпарного происхождения	03M99	T039901	Забол зубов и рта
			S039902	Забол зубов и рта, опер низк/ур
			S039901	Забол зубов и рта, опер выс/ур
		БДК03	D03MD01	Забол уха, носа, рта и горла, до су..
K04.5	Хронический апикальный периодонтит	03M99	T039901	Забол зубов и рта
			S039902	Забол зубов и рта, опер низк/ур
			S039901	Забол зубов и рта, опер выс/ур
		БДК03	D03MD01	Забол уха, носа, рта и горла, до су..
K04.6	Периапикальный абсцесс с полостью	03M99	T039901	Забол зубов и рта
			S039902	Забол зубов и рта, опер низк/ур
			S039901	Забол зубов и рта, опер выс/ур
		БДК03	D03MD01	Забол уха, носа, рта и горла, до су..
K04.7	Периапикальный абсцесс без полости	03M99	T039901	Забол зубов и рта

K04.7	Периапикальный абсцесс без полости	03M99	S039902	Забол зубов и рта, опер низк/ур
			S039901	Забол зубов и рта, опер выс/ур
		БДК03	D03MD01	Забол уха, носа, рта и горла, до су..
K04.8	Корневая киста	03M99	T039901	Забол зубов и рта
			S039902	Забол зубов и рта, опер низк/ур
			S039901	Забол зубов и рта, опер выс/ур
		БДК03	D03MD01	Забол уха, носа, рта и горла, до су..
K04.9	Другие неуточненные болезни пульпы и периапикальных тканей	03M99	T039901	Забол зубов и рта
			S039902	Забол зубов и рта, опер низк/ур
			S039901	Забол зубов и рта, опер выс/ур
		БДК03	D03MD01	Забол уха, носа, рта и горла, до су..
K05.0	Острый гингивит	03M99	T039901	Забол зубов и рта
			S039902	Забол зубов и рта, опер низк/ур
			S039901	Забол зубов и рта, опер выс/ур
		БДК03	D03MD01	Забол уха, носа, рта и горла, до су..
K05.1	Хронический гингивит	03M99	T039901	Забол зубов и рта
			S039902	Забол зубов и рта, опер низк/ур
			S039901	Забол зубов и рта, опер выс/ур
		БДК03	D03MD01	Забол уха, носа, рта и горла, до су..
K05.2	Острый перикоронит	03M99	T039901	Забол зубов и рта
			S039902	Забол зубов и рта, опер низк/ур
			S039901	Забол зубов и рта, опер выс/ур
		БДК03	D03MD01	Забол уха, носа, рта и горла, до су..
K05.3	Хронический пародонтит	03M99	T039901	Забол зубов и рта
			S039902	Забол зубов и рта, опер низк/ур
			S039901	Забол зубов и рта, опер выс/ур
		БДК03	D03MD01	Забол уха, носа, рта и горла, до су..
K05.4	Пародонтоз	03M99	T039901	Забол зубов и рта
			S039902	Забол зубов и рта, опер низк/ур
			S039901	Забол зубов и рта, опер выс/ур
		БДК03	D03MD01	Забол уха, носа, рта и горла, до су..
K05.5	Другие болезни пародонта	03M99	T039901	Забол зубов и рта
			S039902	Забол зубов и рта, опер низк/ур
			S039901	Забол зубов и рта, опер выс/ур
		БДК03	D03MD01	Забол уха, носа, рта и горла, до су..
K05.6	Болезнь пародонта неуточненная	03M99	T039901	Забол зубов и рта
			S039902	Забол зубов и рта, опер низк/ур
			S039901	Забол зубов и рта, опер выс/ур
		БДК03	D03MD01	Забол уха, носа, рта и горла, до су..
K06.0	Рецессия десны	03M99	T039901	Забол зубов и рта
			S039902	Забол зубов и рта, опер низк/ур
			S039901	Забол зубов и рта, опер выс/ур
		БДК03	D03MD01	Забол уха, носа, рта и горла, до су..
K06.1	Гипертрофия десны	03M99	T039901	Забол зубов и рта
			S039902	Забол зубов и рта, опер низк/ур
			S039901	Забол зубов и рта, опер выс/ур
		БДК03	D03MD01	Забол уха, носа, рта и горла, до су..
K06.2	Поражения десны и беззубого альвеолярного края, обусловленные травмой	03M99	T039901	Забол зубов и рта
			S039902	Забол зубов и рта, опер низк/ур
			S039901	Забол зубов и рта, опер выс/ур
		БДК03	D03MD01	Забол уха, носа, рта и горла, до су..

K06.8	Другие уточненные изменения десны и беззубого альвеолярного края	03M99	T039901	Забол зубов и рта
			S039902	Забол зубов и рта, опер низк/ур
			S039901	Забол зубов и рта, опер выс/ур
		БДК03	D03MD01	Забол уха, носа, рта и горла, до су..
K06.9	Изменение десны и беззубого альвеолярного края неуточненное	03M99	T039901	Забол зубов и рта
			S039902	Забол зубов и рта, опер низк/ур
			S039901	Забол зубов и рта, опер выс/ур
		БДК03	D03MD01	Забол уха, носа, рта и горла, до су..
K07.0	Основные аномалии размеров челюстей	03M99	T039901	Забол зубов и рта
			S039902	Забол зубов и рта, опер низк/ур
			S039901	Забол зубов и рта, опер выс/ур
		БДК03	D03MD01	Забол уха, носа, рта и горла, до су..
K07.1	Аномалии челюстно-лицевых соотношений	03M99	T039901	Забол зубов и рта
			S039902	Забол зубов и рта, опер низк/ур
			S039901	Забол зубов и рта, опер выс/ур
		БДК03	D03MD01	Забол уха, носа, рта и горла, до су..
K07.2	Аномалии соотношений зубных дуг	03M99	T039901	Забол зубов и рта
			S039902	Забол зубов и рта, опер низк/ур
			S039901	Забол зубов и рта, опер выс/ур
		БДК03	D03MD01	Забол уха, носа, рта и горла, до су..
K07.3	Аномалии положения зубов	03M99	T039901	Забол зубов и рта
			S039902	Забол зубов и рта, опер низк/ур
			S039901	Забол зубов и рта, опер выс/ур
		БДК03	D03MD01	Забол уха, носа, рта и горла, до су..
K07.4	Аномалия прикуса неуточненная	03M99	T039901	Забол зубов и рта
			S039902	Забол зубов и рта, опер низк/ур
			S039901	Забол зубов и рта, опер выс/ур
		БДК03	D03MD01	Забол уха, носа, рта и горла, до су..
K07.5	Челюстно-лицевые аномалии функционального происхождения	03M99	T039901	Забол зубов и рта
			S039902	Забол зубов и рта, опер низк/ур
			S039901	Забол зубов и рта, опер выс/ур
		БДК03	D03MD01	Забол уха, носа, рта и горла, до су..
K07.6	Болезни височно-нижнечелюстного сустава	03M99	T039901	Забол зубов и рта
			S039902	Забол зубов и рта, опер низк/ур
			S039901	Забол зубов и рта, опер выс/ур
		БДК03	D03MD01	Забол уха, носа, рта и горла, до су..
K07.8	Другие челюстно-лицевые аномалии	03M99	T039901	Забол зубов и рта
			S039902	Забол зубов и рта, опер низк/ур
			S039901	Забол зубов и рта, опер выс/ур
		БДК03	D03MD01	Забол уха, носа, рта и горла, до су..
K07.9	Челюстно-лицевая аномалия неуточненная	03M99	T039901	Забол зубов и рта
			S039902	Забол зубов и рта, опер низк/ур
			S039901	Забол зубов и рта, опер выс/ур
		БДК03	D03MD01	Забол уха, носа, рта и горла, до су..
K08.0	Эксфолиация зубов вследствие системных нарушений	03M99	T039901	Забол зубов и рта
			S039902	Забол зубов и рта, опер низк/ур
			S039901	Забол зубов и рта, опер выс/ур
		БДК03	D03MD01	Забол уха, носа, рта и горла, до су..
K08.1	Потеря зубов вследствие несчастного случая, удаления или локальной периодонтальной болезни	03M99	T039901	Забол зубов и рта
			S039902	Забол зубов и рта, опер низк/ур
			S039901	Забол зубов и рта, опер выс/ур

K08.1	периодонтальной болезни	БДК03	D03MD01	Забол уха, носа, рта и горла, до су..
K08.2	Атрофия беззубого альвеолярного края	03M99	T039901	Забол зубов и рта
			S039902	Забол зубов и рта, опер низк/ур
			S039901	Забол зубов и рта, опер выс/ур
		БДК03	D03MD01	Забол уха, носа, рта и горла, до су..
K08.3	Задержка зубного корня (ретенционный корень)	03M99	T039901	Забол зубов и рта
			S039902	Забол зубов и рта, опер низк/ур
			S039901	Забол зубов и рта, опер выс/ур
		БДК03	D03MD01	Забол уха, носа, рта и горла, до су..
K08.8	Другие уточненные изменения зубов и их опорного аппарата	03M99	T039901	Забол зубов и рта
			S039902	Забол зубов и рта, опер низк/ур
			S039901	Забол зубов и рта, опер выс/ур
		БДК03	D03MD01	Забол уха, носа, рта и горла, до су..
K08.9	Изменение зубов и их опорного аппарата неуточненное	03M99	T039901	Забол зубов и рта
			S039902	Забол зубов и рта, опер низк/ур
			S039901	Забол зубов и рта, опер выс/ур
		БДК03	D03MD01	Забол уха, носа, рта и горла, до су..
K09.0	Кисты, образовавшиеся в процессе формирования зубов	03M99	T039901	Забол зубов и рта
			S039902	Забол зубов и рта, опер низк/ур
			S039901	Забол зубов и рта, опер выс/ур
		БДК03	D03MD01	Забол уха, носа, рта и горла, до су..
			A03MD01	Забол уха, носа, рта и горла, до сут
K09.1	Ростовые (неодонтогенные) кисты области рта	03M99	T039901	Забол зубов и рта
			S039902	Забол зубов и рта, опер низк/ур
			S039901	Забол зубов и рта, опер выс/ур
		БДК03	D03MD01	Забол уха, носа, рта и горла, до су..
			A03MD01	Забол уха, носа, рта и горла, до сут
K09.2	Другие кисты челюстей	03M99	T039901	Забол зубов и рта
			S039902	Забол зубов и рта, опер низк/ур
			S039901	Забол зубов и рта, опер выс/ур
		БДК03	D03MD01	Забол уха, носа, рта и горла, до су..
			A03MD01	Забол уха, носа, рта и горла, до сут
K09.8	Другие уточненные кисты области рта, не классифицированные в других рубриках	03M99	T039901	Забол зубов и рта
			S039902	Забол зубов и рта, опер низк/ур
			S039901	Забол зубов и рта, опер выс/ур
		БДК03	D03MD01	Забол уха, носа, рта и горла, до су..
			A03MD01	Забол уха, носа, рта и горла, до сут
K09.9	Киста области рта неуточненная	03M99	T039901	Забол зубов и рта
			S039902	Забол зубов и рта, опер низк/ур
			S039901	Забол зубов и рта, опер выс/ур
		БДК03	D03MD01	Забол уха, носа, рта и горла, до су..
K10.0	Нарушения развития челюстей	03M99	T039901	Забол зубов и рта
			S039902	Забол зубов и рта, опер низк/ур
			S039901	Забол зубов и рта, опер выс/ур
		БДК03	D03MD01	Забол уха, носа, рта и горла, до су..
K10.1	Гигантоклеточная гранулема центральная	03M99	T039901	Забол зубов и рта
			S039902	Забол зубов и рта, опер низк/ур
			S039901	Забол зубов и рта, опер выс/ур
		БДК03	D03MD01	Забол уха, носа, рта и горла, до су..
K10.2	Воспалительные заболевания челюстей	03M99	T039901	Забол зубов и рта
			S039902	Забол зубов и рта, опер низк/ур

K10.2	Воспалительные заболевания челюстей	03M99	S039901	Забол зубов и рта, опер выс/ур
		БДК03	D03MD01	Забол уха, носа, рта и горла, до су..
			A03MD01	Забол уха, носа, рта и горла, до сут
K10.3	Альвеолит челюстей	03M99	T039901	Забол зубов и рта
			S039902	Забол зубов и рта, опер низк/ур
			S039901	Забол зубов и рта, опер выс/ур
		БДК03	D03MD01	Забол уха, носа, рта и горла, до су..
K10.8	Другие уточненные болезни челюстей	03M99	T039901	Забол зубов и рта
			S039902	Забол зубов и рта, опер низк/ур
			S039901	Забол зубов и рта, опер выс/ур
		БДК03	D03MD01	Забол уха, носа, рта и горла, до су..
K10.9	Болезнь челюсти неуточненная	03M99	T039901	Забол зубов и рта
			S039902	Забол зубов и рта, опер низк/ур
			S039901	Забол зубов и рта, опер выс/ур
		БДК03	D03MD01	Забол уха, носа, рта и горла, до су..
K11.0	Атрофия слюнной железы	03M08	T030801	Др забол уха, носа, рта и горла
			S030802	Др забол уха, носа, рта и горла,о..
			S030801	Др забол уха, носа, рта и горла,о..
		БДК03	D03MD01	Забол уха, носа, рта и горла, до су..
K11.1	Гипертрофия слюнной железы	03M08	T030801	Др забол уха, носа, рта и горла
			S030802	Др забол уха, носа, рта и горла,о..
			S030801	Др забол уха, носа, рта и горла,о..
		БДК03	D03MD01	Забол уха, носа, рта и горла, до су..
K11.2	Сиалоаденит	03M08	T030801	Др забол уха, носа, рта и горла
			S030802	Др забол уха, носа, рта и горла,о..
			S030801	Др забол уха, носа, рта и горла,о..
		БДК03	D03MD01	Забол уха, носа, рта и горла, до су..
K11.3	Абсцесс слюнной железы	03M08	T030801	Др забол уха, носа, рта и горла
			S030802	Др забол уха, носа, рта и горла,о..
			S030801	Др забол уха, носа, рта и горла,о..
		БДК03	D03MD01	Забол уха, носа, рта и горла, до су..
K11.4	Свищ слюнной железы	03M08	T030801	Др забол уха, носа, рта и горла
			S030802	Др забол уха, носа, рта и горла,о..
			S030801	Др забол уха, носа, рта и горла,о..
		БДК03	D03MD01	Забол уха, носа, рта и горла, до су..
K11.5	Сиалолитиаз	03M08	T030801	Др забол уха, носа, рта и горла
			S030802	Др забол уха, носа, рта и горла,о..
			S030801	Др забол уха, носа, рта и горла,о..
		БДК03	D03MD01	Забол уха, носа, рта и горла, до су..
K11.6	Мукоцеле слюнной железы	03M08	T030801	Др забол уха, носа, рта и горла
			S030802	Др забол уха, носа, рта и горла,о..
			S030801	Др забол уха, носа, рта и горла,о..
		БДК03	D03MD01	Забол уха, носа, рта и горла, до су..
K11.7	Нарушения секреции слюнных желез	03M08	T030801	Др забол уха, носа, рта и горла
			S030802	Др забол уха, носа, рта и горла,о..
			S030801	Др забол уха, носа, рта и горла,о..
		БДК03	D03MD01	Забол уха, носа, рта и горла, до су..
K11.8	Другие болезни слюнных желез	03M08	T030801	Др забол уха, носа, рта и горла
			S030802	Др забол уха, носа, рта и горла,о..
			S030801	Др забол уха, носа, рта и горла,о..
		БДК03	D03MD01	Забол уха, носа, рта и горла, до су..

K11.9	Болезнь слюнной железы неуточненная	03M08	T030801	Др забол уха, носа, рта и горла
			S030802	Др забол уха, носа, рта и горла,о..
			S030801	Др забол уха, носа, рта и горла,о..
		БДК03	D03MD01	Забол уха, носа, рта и горла, до су..
K12.0	Рецидивирующие афты полости рта	03M99	T039901	Забол зубов и рта
			S039902	Забол зубов и рта, опер низк/ур
			S039901	Забол зубов и рта, опер выс/ур
		БДК03	D03MD01	Забол уха, носа, рта и горла, до су..
K12.1	Другие формы стоматита	03M99	T039901	Забол зубов и рта
			S039902	Забол зубов и рта, опер низк/ур
			S039901	Забол зубов и рта, опер выс/ур
		БДК03	D03MD01	Забол уха, носа, рта и горла, до су..
K12.2	Флегмона и абсцесс области рта	03M99	T039901	Забол зубов и рта
			S039902	Забол зубов и рта, опер низк/ур
			S039901	Забол зубов и рта, опер выс/ур
		БДК03	D03MD01	Забол уха, носа, рта и горла, до су..
K13.0	Болезни губ	03M99	T039901	Забол зубов и рта
			S039902	Забол зубов и рта, опер низк/ур
			S039901	Забол зубов и рта, опер выс/ур
		БДК03	D03MD01	Забол уха, носа, рта и горла, до су..
K13.1	Прикусывание щеки и губ	03M99	T039901	Забол зубов и рта
			S039902	Забол зубов и рта, опер низк/ур
			S039901	Забол зубов и рта, опер выс/ур
		БДК03	D03MD01	Забол уха, носа, рта и горла, до су..
K13.2	Лейкоплакия и другие изменения эпителия полости рта, включая язык	03M99	T039901	Забол зубов и рта
			S039902	Забол зубов и рта, опер низк/ур
			S039901	Забол зубов и рта, опер выс/ур
		БДК03	D03MD01	Забол уха, носа, рта и горла, до су..
K13.3	Волосатая лейкоплакия	03M99	T039901	Забол зубов и рта
			S039902	Забол зубов и рта, опер низк/ур
			S039901	Забол зубов и рта, опер выс/ур
		БДК03	D03MD01	Забол уха, носа, рта и горла, до су..
K13.4	Гранулема и гранулемоподобные поражения слизистой оболочки полости рта	03M99	T039901	Забол зубов и рта
			S039902	Забол зубов и рта, опер низк/ур
			S039901	Забол зубов и рта, опер выс/ур
		БДК03	D03MD01	Забол уха, носа, рта и горла, до су..
K13.5	Подслизистый фиброз полости рта	03M99	T039901	Забол зубов и рта
			S039902	Забол зубов и рта, опер низк/ур
			S039901	Забол зубов и рта, опер выс/ур
		БДК03	D03MD01	Забол уха, носа, рта и горла, до су..
K13.6	Гиперплазия слизистой оболочки полости рта вследствие раздражения	03M99	T039901	Забол зубов и рта
			S039902	Забол зубов и рта, опер низк/ур
			S039901	Забол зубов и рта, опер выс/ур
		БДК03	D03MD01	Забол уха, носа, рта и горла, до су..
K13.7	Другие и неуточненные поражения слизистой оболочки полости рта	03M99	T039901	Забол зубов и рта
			S039902	Забол зубов и рта, опер низк/ур
			S039901	Забол зубов и рта, опер выс/ур
		БДК03	D03MD01	Забол уха, носа, рта и горла, до су..
K14.0	Глоссит	03M99	T039901	Забол зубов и рта
			S039902	Забол зубов и рта, опер низк/ур
			S039901	Забол зубов и рта, опер выс/ур

K14.0	Глоссит	БДК03	D03MD01	Забол уха, носа, рта и горла, до су..
K14.1	Географический язык	03M99	T039901	Забол зубов и рта
			S039902	Забол зубов и рта, опер низк/ур
			S039901	Забол зубов и рта, опер выс/ур
		БДК03	D03MD01	Забол уха, носа, рта и горла, до су..
K14.2	Срединный ромбовидный глоссит	03M99	T039901	Забол зубов и рта
			S039902	Забол зубов и рта, опер низк/ур
			S039901	Забол зубов и рта, опер выс/ур
		БДК03	D03MD01	Забол уха, носа, рта и горла, до су..
K14.3	Гипертрофия сосочков языка	03M99	T039901	Забол зубов и рта
			S039902	Забол зубов и рта, опер низк/ур
			S039901	Забол зубов и рта, опер выс/ур
		БДК03	D03MD01	Забол уха, носа, рта и горла, до су..
K14.4	Атрофия сосочков языка	03M99	T039901	Забол зубов и рта
			S039902	Забол зубов и рта, опер низк/ур
			S039901	Забол зубов и рта, опер выс/ур
		БДК03	D03MD01	Забол уха, носа, рта и горла, до су..
K14.5	Складчатый язык	03M99	T039901	Забол зубов и рта
			S039902	Забол зубов и рта, опер низк/ур
			S039901	Забол зубов и рта, опер выс/ур
		БДК03	D03MD01	Забол уха, носа, рта и горла, до су..
K14.6	Глоссодиния	03M99	T039901	Забол зубов и рта
			S039902	Забол зубов и рта, опер низк/ур
			S039901	Забол зубов и рта, опер выс/ур
		БДК03	D03MD01	Забол уха, носа, рта и горла, до су..
K14.8	Другие болезни языка	03M99	T039901	Забол зубов и рта
			S039902	Забол зубов и рта, опер низк/ур
			S039901	Забол зубов и рта, опер выс/ур
		БДК03	D03MD01	Забол уха, носа, рта и горла, до су..
K14.9	Болезнь языка неуточненная	03M99	T039901	Забол зубов и рта
			S039902	Забол зубов и рта, опер низк/ур
			S039901	Забол зубов и рта, опер выс/ур
		БДК03	D03MD01	Забол уха, носа, рта и горла, до су..
M72.5	Фасциит, не классифицированный в друг..	БДК03	D03MD01	Забол уха, носа, рта и горла, до су..
M95.0	Приобретенная деформация носа	03M08	T030801	Др забол уха, носа, рта и горла
			S030802	Др забол уха, носа, рта и горла,о..
			S030801	Др забол уха, носа, рта и горла,о..
		БДК03	D03MD01	Забол уха, носа, рта и горла, до су..
M95.1	Деформация ушной раковины, вызванная травмой и последующим перихондритом	03M08	T030801	Др забол уха, носа, рта и горла
			S030802	Др забол уха, носа, рта и горла,о..
			S030801	Др забол уха, носа, рта и горла,о..
		БДК03	D03MD01	Забол уха, носа, рта и горла, до су..
P15.4	Родовая травма лица	БДК03	D03MD01	Забол уха, носа, рта и горла, до су..
Q16.0	Врожденное отсутствие ушной раковины	03M08	T030801	Др забол уха, носа, рта и горла
			S030802	Др забол уха, носа, рта и горла,о..
			S030801	Др забол уха, носа, рта и горла,о..
		БДК03	D03MD01	Забол уха, носа, рта и горла, до су..
Q16.1	Врожденное отсутствие, атрезия и стриктура слухового прохода (наружного)	03M08	T030801	Др забол уха, носа, рта и горла
			S030802	Др забол уха, носа, рта и горла,о..
			S030801	Др забол уха, носа, рта и горла,о..
		БДК03	D03MD01	Забол уха, носа, рта и горла, до су..

Q16.2	Врожденное отсутствие евстахиевой трубы	03M08	T030801	Др забол уха, носа, рта и горла
			S030802	Др забол уха, носа, рта и горла,о..
			S030801	Др забол уха, носа, рта и горла,о..
		БДК03	D03MD01	Забол уха, носа, рта и горла, до су..
Q16.3	Врожденная аномалия слуховых косточек	03M08	T030801	Др забол уха, носа, рта и горла
			S030802	Др забол уха, носа, рта и горла,о..
			S030801	Др забол уха, носа, рта и горла,о..
		БДК03	D03MD01	Забол уха, носа, рта и горла, до су..
Q16.4	Другие врожденные аномалии среднего уха	03M08	T030801	Др забол уха, носа, рта и горла
			S030802	Др забол уха, носа, рта и горла,о..
			S030801	Др забол уха, носа, рта и горла,о..
		БДК03	D03MD01	Забол уха, носа, рта и горла, до су..
Q16.5	Врожденная аномалия внутреннего уха	03M08	T030801	Др забол уха, носа, рта и горла
			S030802	Др забол уха, носа, рта и горла,о..
			S030801	Др забол уха, носа, рта и горла,о..
		БДК03	D03MD01	Забол уха, носа, рта и горла, до су..
Q16.9	Врожденная аномалия уха, вызывающая нарушение слуха, неуточненная	03M08	T030801	Др забол уха, носа, рта и горла
			S030802	Др забол уха, носа, рта и горла,о..
			S030801	Др забол уха, носа, рта и горла,о..
		БДК03	D03MD01	Забол уха, носа, рта и горла, до су..
Q17.0	Добавочная ушная раковина	03M08	T030801	Др забол уха, носа, рта и горла
			S030802	Др забол уха, носа, рта и горла,о..
			S030801	Др забол уха, носа, рта и горла,о..
		БДК03	D03MD01	Забол уха, носа, рта и горла, до су..
Q17.1	Макротия	03M08	T030801	Др забол уха, носа, рта и горла
			S030802	Др забол уха, носа, рта и горла,о..
			S030801	Др забол уха, носа, рта и горла,о..
		БДК03	D03MD01	Забол уха, носа, рта и горла, до су..
Q17.2	Микротия	03M08	T030801	Др забол уха, носа, рта и горла
			S030802	Др забол уха, носа, рта и горла,о..
			S030801	Др забол уха, носа, рта и горла,о..
		БДК03	D03MD01	Забол уха, носа, рта и горла, до су..
Q17.3	Другая аномалия уха	03M08	T030801	Др забол уха, носа, рта и горла
			S030802	Др забол уха, носа, рта и горла,о..
			S030801	Др забол уха, носа, рта и горла,о..
		БДК03	D03MD01	Забол уха, носа, рта и горла, до су..
Q17.4	Аномально расположенное ухо	03M08	T030801	Др забол уха, носа, рта и горла
			S030802	Др забол уха, носа, рта и горла,о..
			S030801	Др забол уха, носа, рта и горла,о..
		БДК03	D03MD01	Забол уха, носа, рта и горла, до су..
Q17.5	Выступающее ухо	03M08	T030801	Др забол уха, носа, рта и горла
			S030802	Др забол уха, носа, рта и горла,о..
			S030801	Др забол уха, носа, рта и горла,о..
		БДК03	D03MD01	Забол уха, носа, рта и горла, до су..
Q17.8	Другие уточненные пороки развития уха	03M08	T030801	Др забол уха, носа, рта и горла
			S030802	Др забол уха, носа, рта и горла,о..
			S030801	Др забол уха, носа, рта и горла,о..
		БДК03	D03MD01	Забол уха, носа, рта и горла, до су..
Q17.9	Порок развития уха неуточненный	03M08	T030801	Др забол уха, носа, рта и горла
			S030802	Др забол уха, носа, рта и горла,о..
			S030801	Др забол уха, носа, рта и горла,о..

Q17.9	Порок развития уха неуточненный	БДК03	D03MD01	Забол уха, носа, рта и горла, до су..
Q18.0	Врожденные пазуха, фистула и киста жаберной щели	03M08	T030801	Др забол уха, носа, рта и горла
			S030802	Др забол уха, носа, рта и горла,о..
			S030801	Др забол уха, носа, рта и горла,о..
		БДК03	D03MD01	Забол уха, носа, рта и горла, до су..
Q18.1	Врожденные преаурикулярная пазуха и киста	03M08	T030801	Др забол уха, носа, рта и горла
			S030802	Др забол уха, носа, рта и горла,о..
			S030801	Др забол уха, носа, рта и горла,о..
		БДК03	D03MD01	Забол уха, носа, рта и горла, до су..
Q18.2	Другие пороки развития жаберной щели	03M08	T030801	Др забол уха, носа, рта и горла
			S030802	Др забол уха, носа, рта и горла,о..
			S030801	Др забол уха, носа, рта и горла,о..
		БДК03	D03MD01	Забол уха, носа, рта и горла, до су..
Q18.4	Макростомия	03M99	T039901	Забол зубов и рта
			S039902	Забол зубов и рта, опер низк/ур
			S039901	Забол зубов и рта, опер выс/ур
		БДК03	D03MD01	Забол уха, носа, рта и горла, до су..
Q18.5	Микростомия	03M99	T039901	Забол зубов и рта
			S039902	Забол зубов и рта, опер низк/ур
			S039901	Забол зубов и рта, опер выс/ур
		БДК03	D03MD01	Забол уха, носа, рта и горла, до су..
Q18.6	Макрохейлия	03M99	T039901	Забол зубов и рта
			S039902	Забол зубов и рта, опер низк/ур
			S039901	Забол зубов и рта, опер выс/ур
		БДК03	D03MD01	Забол уха, носа, рта и горла, до су..
Q18.7	Микрохейлия	03M99	T039901	Забол зубов и рта
			S039902	Забол зубов и рта, опер низк/ур
			S039901	Забол зубов и рта, опер выс/ур
		БДК03	D03MD01	Забол уха, носа, рта и горла, до су..
Q18.8	Другие уточненные пороки развития лица и шеи	03M08	T030801	Др забол уха, носа, рта и горла
			S030802	Др забол уха, носа, рта и горла,о..
			S030801	Др забол уха, носа, рта и горла,о..
		БДК03	D03MD01	Забол уха, носа, рта и горла, до су..
Q30.0	Врожденная атрезия хоан	03M08	T030801	Др забол уха, носа, рта и горла
			S030802	Др забол уха, носа, рта и горла,о..
			S030801	Др забол уха, носа, рта и горла,о..
		БДК03	D03MD01	Забол уха, носа, рта и горла, до су..
Q30.1	Врожденная агенезия и недоразвитие носа	03M08	T030801	Др забол уха, носа, рта и горла
			S030802	Др забол уха, носа, рта и горла,о..
			S030801	Др забол уха, носа, рта и горла,о..
		БДК03	D03MD01	Забол уха, носа, рта и горла, до су..
Q30.2	Врожденный треснутый, вдавленный, расщепленный нос	03M08	T030801	Др забол уха, носа, рта и горла
			S030802	Др забол уха, носа, рта и горла,о..
			S030801	Др забол уха, носа, рта и горла,о..
		БДК03	D03MD01	Забол уха, носа, рта и горла, до су..
Q30.3	Врожденная перфорация носовой перегородки	03M08	T030801	Др забол уха, носа, рта и горла
			S030802	Др забол уха, носа, рта и горла,о..
			S030801	Др забол уха, носа, рта и горла,о..
		БДК03	D03MD01	Забол уха, носа, рта и горла, до су..
Q30.8	Другие врожденные аномалии носа	03M08	T030801	Др забол уха, носа, рта и горла
			S030802	Др забол уха, носа, рта и горла,о..

Q30.8	Другие врожденные аномалии носа	03M08	S030801	Др забол уха, носа, рта и горла,о..
		БДК03	D03MD01	Забол уха, носа, рта и горла, до су..
Q30.9	Врожденная аномалия носа неуточненная	03M08	T030801	Др забол уха, носа, рта и горла
			S030802	Др забол уха, носа, рта и горла,о..
			S030801	Др забол уха, носа, рта и горла,о..
		БДК03	D03MD01	Забол уха, носа, рта и горла, до су..
Q31.0	Врожденная перепонка гортани	03M08	T030801	Др забол уха, носа, рта и горла
			S030802	Др забол уха, носа, рта и горла,о..
			S030801	Др забол уха, носа, рта и горла,о..
		БДК03	D03MD01	Забол уха, носа, рта и горла, до су..
Q31.1	Врожденный стеноз гортани под собственно голосовым аппаратом	03M08	T030801	Др забол уха, носа, рта и горла
			S030802	Др забол уха, носа, рта и горла,о..
			S030801	Др забол уха, носа, рта и горла,о..
		БДК03	D03MD01	Забол уха, носа, рта и горла, до су..
Q31.2	Врожденная гипоплазия гортани	03M08	T030801	Др забол уха, носа, рта и горла
			S030802	Др забол уха, носа, рта и горла,о..
			S030801	Др забол уха, носа, рта и горла,о..
		БДК03	D03MD01	Забол уха, носа, рта и горла, до су..
Q31.3	Врожденное ларингоцеле	03M08	T030801	Др забол уха, носа, рта и горла
			S030802	Др забол уха, носа, рта и горла,о..
			S030801	Др забол уха, носа, рта и горла,о..
		БДК03	D03MD01	Забол уха, носа, рта и горла, до су..
Q31.4	Врожденный стридор гортани	03M08	T030801	Др забол уха, носа, рта и горла
			S030802	Др забол уха, носа, рта и горла,о..
			S030801	Др забол уха, носа, рта и горла,о..
		БДК03	D03MD01	Забол уха, носа, рта и горла, до су..
Q31.8	Другие врожденные пороки развития гортани	03M08	T030801	Др забол уха, носа, рта и горла
			S030802	Др забол уха, носа, рта и горла,о..
			S030801	Др забол уха, носа, рта и горла,о..
		БДК03	D03MD01	Забол уха, носа, рта и горла, до су..
Q31.9	Врожденная аномалия гортани неуточненная	03M08	T030801	Др забол уха, носа, рта и горла
			S030802	Др забол уха, носа, рта и горла,о..
			S030801	Др забол уха, носа, рта и горла,о..
		БДК03	D03MD01	Забол уха, носа, рта и горла, до су..
Q32.0	Врожденная трахеомаляция	03M08	T030801	Др забол уха, носа, рта и горла
			S030802	Др забол уха, носа, рта и горла,о..
			S030801	Др забол уха, носа, рта и горла,о..
		БДК03	D03MD01	Забол уха, носа, рта и горла, до су..
Q32.1	Другие пороки развития трахеи	03M08	T030801	Др забол уха, носа, рта и горла
			S030802	Др забол уха, носа, рта и горла,о..
			S030801	Др забол уха, носа, рта и горла,о..
		БДК03	D03MD01	Забол уха, носа, рта и горла, до су..
Q32.2	Врожденная бронхомаляция	03M08	T030801	Др забол уха, носа, рта и горла
			S030802	Др забол уха, носа, рта и горла,о..
			S030801	Др забол уха, носа, рта и горла,о..
		БДК03	D03MD01	Забол уха, носа, рта и горла, до су..
Q32.3	Врожденный стеноз бронхов	03M08	T030801	Др забол уха, носа, рта и горла
			S030802	Др забол уха, носа, рта и горла,о..
			S030801	Др забол уха, носа, рта и горла,о..
		БДК03	D03MD01	Забол уха, носа, рта и горла, до су..
Q32.4	Другие врожденные аномалии бронхов	03M08	T030801	Др забол уха, носа, рта и горла

Q32.4	Другие врожденные аномалии бронхов	03М08	S030802	Др забол уха, носа, рта и горла,о..
			S030801	Др забол уха, носа, рта и горла,о..
		БДК03	D03MD01	Забол уха, носа, рта и горла, до су..
Q35.0	Расщелина твердого неба двусторонняя	03М99	T039901	Забол зубов и рта
			S039902	Забол зубов и рта, опер низк/ур
			S039901	Забол зубов и рта, опер выс/ур
		БДК03	D03MD01	Забол уха, носа, рта и горла, до су..
Q35.1	Расщелина твердого неба односторонняя	03М99	T039901	Забол зубов и рта
			S039902	Забол зубов и рта, опер низк/ур
			S039901	Забол зубов и рта, опер выс/ур
		БДК03	D03MD01	Забол уха, носа, рта и горла, до су..
Q35.2	Расщелина мягкого неба двусторонняя	03М99	T039901	Забол зубов и рта
			S039902	Забол зубов и рта, опер низк/ур
			S039901	Забол зубов и рта, опер выс/ур
		БДК03	D03MD01	Забол уха, носа, рта и горла, до су..
Q35.3	Расщелина мягкого неба односторонняя	03М99	T039901	Забол зубов и рта
			S039902	Забол зубов и рта, опер низк/ур
			S039901	Забол зубов и рта, опер выс/ур
		БДК03	D03MD01	Забол уха, носа, рта и горла, до су..
Q35.4	Расщелина твердого и мягкого неба двусторонняя	03М99	T039901	Забол зубов и рта
			S039902	Забол зубов и рта, опер низк/ур
			S039901	Забол зубов и рта, опер выс/ур
		БДК03	D03MD01	Забол уха, носа, рта и горла, до су..
Q35.5	Расщелина твердого и мягкого неба односторонняя	03М99	T039901	Забол зубов и рта
			S039902	Забол зубов и рта, опер низк/ур
			S039901	Забол зубов и рта, опер выс/ур
		БДК03	D03MD01	Забол уха, носа, рта и горла, до су..
Q35.6	Срединная расщелина неба	03М99	T039901	Забол зубов и рта
			S039902	Забол зубов и рта, опер низк/ур
			S039901	Забол зубов и рта, опер выс/ур
		БДК03	D03MD01	Забол уха, носа, рта и горла, до су..
Q35.7	Расщелина язычка	03М99	T039901	Забол зубов и рта
			S039902	Забол зубов и рта, опер низк/ур
			S039901	Забол зубов и рта, опер выс/ур
		БДК03	D03MD01	Забол уха, носа, рта и горла, до су..
Q35.8	Расщелина неба неуточненная двусторонняя	03М99	T039901	Забол зубов и рта
			S039902	Забол зубов и рта, опер низк/ур
			S039901	Забол зубов и рта, опер выс/ур
		БДК03	D03MD01	Забол уха, носа, рта и горла, до су..
Q35.9	Расщелина неба неуточненная односторонняя	03М99	T039901	Забол зубов и рта
			S039902	Забол зубов и рта, опер низк/ур
			S039901	Забол зубов и рта, опер выс/ур
		БДК03	D03MD01	Забол уха, носа, рта и горла, до су..
Q36.0	Расщелина губы двусторонняя	03М99	T039901	Забол зубов и рта
			S039902	Забол зубов и рта, опер низк/ур
			S039901	Забол зубов и рта, опер выс/ур
		БДК03	D03MD01	Забол уха, носа, рта и горла, до су..
Q36.1	Расщелина губы срединная	03М99	T039901	Забол зубов и рта
			S039902	Забол зубов и рта, опер низк/ур
			S039901	Забол зубов и рта, опер выс/ур
		БДК03	D03MD01	Забол уха, носа, рта и горла, до су..

Q36.9	Расщелина губы односторонняя	03M99	T039901	Забол зубов и рта
			S039902	Забол зубов и рта, опер низк/ур
			S039901	Забол зубов и рта, опер выс/ур
		БДК03	D03MD01	Забол уха, носа, рта и горла, до су..
Q37.0	Расщелина твердого неба и губы двусторонняя	03M99	T039901	Забол зубов и рта
			S039902	Забол зубов и рта, опер низк/ур
			S039901	Забол зубов и рта, опер выс/ур
		БДК03	D03MD01	Забол уха, носа, рта и горла, до су..
Q37.1	Расщелина твердого неба и губы односторонняя	03M99	T039901	Забол зубов и рта
			S039902	Забол зубов и рта, опер низк/ур
			S039901	Забол зубов и рта, опер выс/ур
		БДК03	D03MD01	Забол уха, носа, рта и горла, до су..
Q37.2	Расщелина мягкого неба и губы двусторонняя	03M99	T039901	Забол зубов и рта
			S039902	Забол зубов и рта, опер низк/ур
			S039901	Забол зубов и рта, опер выс/ур
		БДК03	D03MD01	Забол уха, носа, рта и горла, до су..
Q37.3	Расщелина мягкого неба и губы односторонняя	03M99	T039901	Забол зубов и рта
			S039902	Забол зубов и рта, опер низк/ур
			S039901	Забол зубов и рта, опер выс/ур
		БДК03	D03MD01	Забол уха, носа, рта и горла, до су..
Q37.4	Расщелина твердого и мягкого неба и губы двусторонняя	03M99	T039901	Забол зубов и рта
			S039902	Забол зубов и рта, опер низк/ур
			S039901	Забол зубов и рта, опер выс/ур
		БДК03	D03MD01	Забол уха, носа, рта и горла, до су..
Q37.5	Расщелина твердого и мягкого неба и губы односторонняя	03M99	T039901	Забол зубов и рта
			S039902	Забол зубов и рта, опер низк/ур
			S039901	Забол зубов и рта, опер выс/ур
		БДК03	D03MD01	Забол уха, носа, рта и горла, до су..
Q37.8	Двусторонняя расщелина неба и губы неуточненная	03M99	T039901	Забол зубов и рта
			S039902	Забол зубов и рта, опер низк/ур
			S039901	Забол зубов и рта, опер выс/ур
		БДК03	D03MD01	Забол уха, носа, рта и горла, до су..
Q37.9	Односторонняя расщелина неба и губы неуточненная	03M99	T039901	Забол зубов и рта
			S039902	Забол зубов и рта, опер низк/ур
			S039901	Забол зубов и рта, опер выс/ур
		БДК03	D03MD01	Забол уха, носа, рта и горла, до су..
Q38.0	Врожденные аномалии губ, не классифицированные в других рубриках	03M99	T039901	Забол зубов и рта
			S039902	Забол зубов и рта, опер низк/ур
			S039901	Забол зубов и рта, опер выс/ур
		БДК03	D03MD01	Забол уха, носа, рта и горла, до су..
Q38.1	Врожденная анкилоглоссия	03M99	T039901	Забол зубов и рта
			S039902	Забол зубов и рта, опер низк/ур
			S039901	Забол зубов и рта, опер выс/ур
		БДК03	D03MD01	Забол уха, носа, рта и горла, до су..
			A03MD01	Забол уха, носа, рта и горла, до сут
Q38.2	Врожденная макроглоссия	03M99	T039901	Забол зубов и рта
			S039902	Забол зубов и рта, опер низк/ур
			S039901	Забол зубов и рта, опер выс/ур
		БДК03	D03MD01	Забол уха, носа, рта и горла, до су..
Q38.3	Другие врожденные аномалии языка	03M99	T039901	Забол зубов и рта
			S039902	Забол зубов и рта, опер низк/ур

Q38.3	Другие врожденные аномалии языка	03М99	S039901	Забол зубов и рта, опер выс/ур
		БДК03	D03MD01	Забол уха, носа, рта и горла, до су..
			A03MD01	Забол уха, носа, рта и горла, до сут
Q38.4	Врожденные аномалии слюнных желез и протоков	03М08	T030801	Др забол уха, носа, рта и горла
			S030802	Др забол уха, носа, рта и горла,о..
			S030801	Др забол уха, носа, рта и горла,о..
		БДК03	D03MD01	Забол уха, носа, рта и горла, до су..
Q38.5	Врожденные аномалии неба, не классифицированные в других рубриках	03М99	T039901	Забол зубов и рта
			S039902	Забол зубов и рта, опер низк/ур
			S039901	Забол зубов и рта, опер выс/ур
		БДК03	D03MD01	Забол уха, носа, рта и горла, до су..
Q38.6	Другие пороки развития рта	03М99	T039901	Забол зубов и рта
			S039902	Забол зубов и рта, опер низк/ур
			S039901	Забол зубов и рта, опер выс/ур
		БДК03	D03MD01	Забол уха, носа, рта и горла, до су..
Q38.7	Врожденный глоточный карман	03М08	T030801	Др забол уха, носа, рта и горла
			S030802	Др забол уха, носа, рта и горла,о..
			S030801	Др забол уха, носа, рта и горла,о..
		БДК03	D03MD01	Забол уха, носа, рта и горла, до су..
Q38.8	Другие пороки развития глотки	03М08	T030801	Др забол уха, носа, рта и горла
			S030802	Др забол уха, носа, рта и горла,о..
			S030801	Др забол уха, носа, рта и горла,о..
		БДК03	D03MD01	Забол уха, носа, рта и горла, до су..
Q87	Другие уточненные синдромы врожденн..	БДК03	D03MD01	Забол уха, носа, рта и горла, до су..
Q87.0	Синдромы врожденных аномалий, влияю..	БДК03	D03MD01	Забол уха, носа, рта и горла, до су..
R04.0	Носовое кровотечение	03М08	T030801	Др забол уха, носа, рта и горла
			S030802	Др забол уха, носа, рта и горла,о..
			S030801	Др забол уха, носа, рта и горла,о..
		БДК03	D03MD01	Забол уха, носа, рта и горла, до су..
			A03MD01	Забол уха, носа, рта и горла, до сут
R04.1	Кровотечение из горла	03М08	T030801	Др забол уха, носа, рта и горла
			S030802	Др забол уха, носа, рта и горла,о..
			S030801	Др забол уха, носа, рта и горла,о..
		БДК03	D03MD01	Забол уха, носа, рта и горла, до су..
R06.5	Дыхание через рот	03М10	T031001	Обструкт апноэ
		БДК03	D03MD01	Забол уха, носа, рта и горла, до су..
R06.7	Чиханье	03М08	T030801	Др забол уха, носа, рта и горла
			S030802	Др забол уха, носа, рта и горла,о..
			S030801	Др забол уха, носа, рта и горла,о..
		БДК03	D03MD01	Забол уха, носа, рта и горла, до су..
R07.0	Боль в горле	03М08	T030801	Др забол уха, носа, рта и горла
			S030802	Др забол уха, носа, рта и горла,о..
			S030801	Др забол уха, носа, рта и горла,о..
		БДК03	D03MD01	Забол уха, носа, рта и горла, до су..
R19.6	Неприятный запах изо рта [зловонное дыхание]	03М08	T030801	Др забол уха, носа, рта и горла
			S030802	Др забол уха, носа, рта и горла,о..
			S030801	Др забол уха, носа, рта и горла,о..
		БДК03	D03MD01	Забол уха, носа, рта и горла, до су..
R42	Головокружение и нарушение устойчивости	03М08	T030801	Др забол уха, носа, рта и горла
			S030802	Др забол уха, носа, рта и горла,о..
			S030801	Др забол уха, носа, рта и горла,о..

R42	устойчивости	БДК03	D03MD01	Забол уха, носа, рта и горла, до су..
R49.0	Дисфония	03M08	T030801	Др забол уха, носа, рта и горла
			S030802	Др забол уха, носа, рта и горла,о..
			S030801	Др забол уха, носа, рта и горла,о..
		БДК03	D03MD01	Забол уха, носа, рта и горла, до су..
R49.1	Афония	03M08	T030801	Др забол уха, носа, рта и горла
			S030802	Др забол уха, носа, рта и горла,о..
			S030801	Др забол уха, носа, рта и горла,о..
		БДК03	D03MD01	Забол уха, носа, рта и горла, до су..
R49.2	Открытая гнусавость и закрытая гнусавость	03M08	T030801	Др забол уха, носа, рта и горла
			S030802	Др забол уха, носа, рта и горла,о..
			S030801	Др забол уха, носа, рта и горла,о..
		БДК03	D03MD01	Забол уха, носа, рта и горла, до су..
R49.8	Другие и неуточненные нарушения голоса	03M08	T030801	Др забол уха, носа, рта и горла
			S030802	Др забол уха, носа, рта и горла,о..
			S030801	Др забол уха, носа, рта и горла,о..
		БДК03	D03MD01	Забол уха, носа, рта и горла, до су..
R68.2	Сухой рот неуточненный	03M08	T030801	Др забол уха, носа, рта и горла
			S030802	Др забол уха, носа, рта и горла,о..
			S030801	Др забол уха, носа, рта и горла,о..
		БДК03	D03MD01	Забол уха, носа, рта и горла, до су..
S01.2	Открытая рана носа	03M08	T030801	Др забол уха, носа, рта и горла
			S030802	Др забол уха, носа, рта и горла,о..
			S030801	Др забол уха, носа, рта и горла,о..
		БДК03	D03MD01	Забол уха, носа, рта и горла, до су..
			A03MD01	Забол уха, носа, рта и горла, до сут
S01.3	Открытая рана уха	03M08	T030801	Др забол уха, носа, рта и горла
			S030802	Др забол уха, носа, рта и горла,о..
			S030801	Др забол уха, носа, рта и горла,о..
		БДК03	D03MD01	Забол уха, носа, рта и горла, до су..
			A03MD01	Забол уха, носа, рта и горла, до сут
S01.5	Открытая рана губы и полости рта	03M99	T039901	Забол зубов и рта
			S039902	Забол зубов и рта, опер низк/ур
			S039901	Забол зубов и рта, опер выс/ур
		БДК03	D03MD01	Забол уха, носа, рта и горла, до су..
			A03MD01	Забол уха, носа, рта и горла, до сут
S02.2	Перелом костей носа	03M08	T030801	Др забол уха, носа, рта и горла
			S030802	Др забол уха, носа, рта и горла,о..
			S030801	Др забол уха, носа, рта и горла,о..
		БДК03	D03MD01	Забол уха, носа, рта и горла, до су..
			A03MD01	Забол уха, носа, рта и горла, до сут
S02.4	Перелом скуловой кости и верхней челюсти	03M99	T039901	Забол зубов и рта
			S039902	Забол зубов и рта, опер низк/ур
			S039901	Забол зубов и рта, опер выс/ур
		БДК03	D03MD01	Забол уха, носа, рта и горла, до су..
S02.5	Перелом зуба	03M99	T039901	Забол зубов и рта
			S039902	Забол зубов и рта, опер низк/ур
			S039901	Забол зубов и рта, опер выс/ур
		БДК03	D03MD01	Забол уха, носа, рта и горла, до су..
S02.6	Перелом нижней челюсти	03M99	T039901	Забол зубов и рта
			S039902	Забол зубов и рта, опер низк/ур

S02.6	Перелом нижней челюсти	03M99	S039901	Забол зубов и рта, опер выс/ур
		БДК03	D03MD01	Забол уха, носа, рта и горла, до су..
S03.0	Вывих челюсти	03M99	T039901	Забол зубов и рта
			S039902	Забол зубов и рта, опер низк/ур
			S039901	Забол зубов и рта, опер выс/ур
		БДК03	D03MD01	Забол уха, носа, рта и горла, до су..
			A03MD01	Забол уха, носа, рта и горла, до сут
S03.1	Вывих хрящевой перегородки носа	03M08	T030801	Др забол уха, носа, рта и горла
			S030802	Др забол уха, носа, рта и горла,о..
			S030801	Др забол уха, носа, рта и горла,о..
		БДК03	D03MD01	Забол уха, носа, рта и горла, до су..
S03.2	Вывих зуба	03M99	T039901	Забол зубов и рта
			S039902	Забол зубов и рта, опер низк/ур
			S039901	Забол зубов и рта, опер выс/ур
		БДК03	D03MD01	Забол уха, носа, рта и горла, до су..
S03.4	Растяжение и перенапряжение сустава (связок) челюсти	03M99	T039901	Забол зубов и рта
			S039902	Забол зубов и рта, опер низк/ур
			S039901	Забол зубов и рта, опер выс/ур
		БДК03	D03MD01	Забол уха, носа, рта и горла, до су..
S04.6	Травма слухового нерва	03M08	T030801	Др забол уха, носа, рта и горла
			S030802	Др забол уха, носа, рта и горла,о..
			S030801	Др забол уха, носа, рта и горла,о..
		БДК03	D03MD01	Забол уха, носа, рта и горла, до су..
S08.1	Травматическая ампутация уха	03M08	T030801	Др забол уха, носа, рта и горла
			S030802	Др забол уха, носа, рта и горла,о..
			S030801	Др забол уха, носа, рта и горла,о..
		БДК03	D03MD01	Забол уха, носа, рта и горла, до су..
S09.2	Травматический разрыв барабанной перепонки	03M08	T030801	Др забол уха, носа, рта и горла
			S030802	Др забол уха, носа, рта и горла,о..
			S030801	Др забол уха, носа, рта и горла,о..
		БДК03	D03MD01	Забол уха, носа, рта и горла, до су..
S11.0	Открытая рана, затрагивающая гортань и трахею	03M08	T030801	Др забол уха, носа, рта и горла
			S030802	Др забол уха, носа, рта и горла,о..
			S030801	Др забол уха, носа, рта и горла,о..
		БДК03	D03MD01	Забол уха, носа, рта и горла, до су..
S11.2	Открытая рана, затрагивающая глотку и шейную часть пищевода	03M08	T030801	Др забол уха, носа, рта и горла
			S030802	Др забол уха, носа, рта и горла,о..
			S030801	Др забол уха, носа, рта и горла,о..
		БДК03	D03MD01	Забол уха, носа, рта и горла, до су..
T16	Инородное тело в ухе	03M08	T030801	Др забол уха, носа, рта и горла
			S030802	Др забол уха, носа, рта и горла,о..
			S030801	Др забол уха, носа, рта и горла,о..
		БДК03	D03MD01	Забол уха, носа, рта и горла, до су..
			A03MD01	Забол уха, носа, рта и горла, до сут
T17	Инородное тело в дыхательных путях	БДК03	D03MD01	Забол уха, носа, рта и горла, до су..
			A03MD01	Забол уха, носа, рта и горла, до сут
T17.0	Инородное тело в носовом синусе	03M08	T030801	Др забол уха, носа, рта и горла
			S030802	Др забол уха, носа, рта и горла,о..
			S030801	Др забол уха, носа, рта и горла,о..
		БДК03	D03MD01	Забол уха, носа, рта и горла, до су..
T17.1	Инородное тело в носовом ходе	03M08	T030801	Др забол уха, носа, рта и горла

T17.1	Инородное тело в носовом ходе	03M08	S030802	Др забол уха, носа, рта и горла,о..
			S030801	Др забол уха, носа, рта и горла,о..
		БДК03	D03MD01	Забол уха, носа, рта и горла, до су..
			A03MD01	Забол уха, носа, рта и горла, до сут
T17.2	Инородное тело в глотке	03M08	T030801	Др забол уха, носа, рта и горла
			S030802	Др забол уха, носа, рта и горла,о..
			S030801	Др забол уха, носа, рта и горла,о..
		БДК03	D03MD01	Забол уха, носа, рта и горла, до су..
			A03MD01	Забол уха, носа, рта и горла, до сут
T17.3	Инородное тело в гортани	03M08	T030801	Др забол уха, носа, рта и горла
			S030802	Др забол уха, носа, рта и горла,о..
			S030801	Др забол уха, носа, рта и горла,о..
		БДК03	D03MD01	Забол уха, носа, рта и горла, до су..
			A03MD01	Забол уха, носа, рта и горла, до сут
T18.0	Инородное тело во рту	03M99	T039901	Забол зубов и рта
			S039902	Забол зубов и рта, опер низк/ур
			S039901	Забол зубов и рта, опер выс/ур
		БДК03	D03MD01	Забол уха, носа, рта и горла, до су..
T28.0	Термический ожог рта и глотки	03M08	T030801	Др забол уха, носа, рта и горла
			S030802	Др забол уха, носа, рта и горла,о..
			S030801	Др забол уха, носа, рта и горла,о..
		БДК03	D03MD01	Забол уха, носа, рта и горла, до су..
T28.5	Химический ожог рта и глотки	03M08	T030801	Др забол уха, носа, рта и горла
			S030802	Др забол уха, носа, рта и горла,о..
			S030801	Др забол уха, носа, рта и горла,о..
		БДК03	D03MD01	Забол уха, носа, рта и горла, до су..
T70.0	Баротравма уха	03M05	T030501	Воспал сред уха и инф ВДП
			S030502	Воспал сред уха и инф ВДП, опер ..
			S030501	Воспал сред уха и инф ВДП, опер ..
		БДК03	D03MD01	Забол уха, носа, рта и горла, до су..
T70.1	Баротравма придаточной пазухи	03M05	T030501	Воспал сред уха и инф ВДП
			S030502	Воспал сред уха и инф ВДП, опер ..
			S030501	Воспал сред уха и инф ВДП, опер ..
		БДК03	D03MD01	Забол уха, носа, рта и горла, до су..
T75.3	Укачивание при движении	03M08	T030801	Др забол уха, носа, рта и горла
			S030802	Др забол уха, носа, рта и горла,о..
			S030801	Др забол уха, носа, рта и горла,о..
		БДК03	D03MD01	Забол уха, носа, рта и горла, до су..
Z01.2	Стоматологическое обследование	03M99	T039901	Забол зубов и рта
			S039902	Забол зубов и рта, опер низк/ур
			S039901	Забол зубов и рта, опер выс/ур
		БДК03	D03MD01	Забол уха, носа, рта и горла, до су..
Z45.3	Установка и регулировка имплантированного слухового устройства	03M99	T039901	Забол зубов и рта
			S039902	Забол зубов и рта, опер низк/ур
			S039901	Забол зубов и рта, опер выс/ур
		БДК03	D03MD01	Забол уха, носа, рта и горла, до су..
Z46.1	Примерка и подгонка слухового аппарата	03M99	T039901	Забол зубов и рта
			S039902	Забол зубов и рта, опер низк/ур
			S039901	Забол зубов и рта, опер выс/ур
		БДК03	D03MD01	Забол уха, носа, рта и горла, до су..
Z46.3	Примерка и подгонка зубного протезного	03M99	T039901	Забол зубов и рта

Z46.3	Примерка и подгонка зубного протезного устройства	03M99	S039902	Забол зубов и рта, опер низк/ур
			S039901	Забол зубов и рта, опер выс/ур
		БДК03	D03MD01	Забол уха, носа, рта и горла, до су..
Z46.4	Примерка и подгонка ортодонтического устройства	03M99	T039901	Забол зубов и рта
			S039902	Забол зубов и рта, опер низк/ур
			S039901	Забол зубов и рта, опер выс/ур
		БДК03	D03MD01	Забол уха, носа, рта и горла, до су..
Z96.2	Наличие отологических и аудиологических имплантатов	03M08	T030801	Др забол уха, носа, рта и горла
			S030802	Др забол уха, носа, рта и горла,о..
			S030801	Др забол уха, носа, рта и горла,о..
		БДК03	D03MD01	Забол уха, носа, рта и горла, до су..
Z96.3	Наличие искусственной гортани	03M08	T030801	Др забол уха, носа, рта и горла
			S030802	Др забол уха, носа, рта и горла,о..
			S030801	Др забол уха, носа, рта и горла,о..
		БДК03	D03MD01	Забол уха, носа, рта и горла, до су..
Z96.5	Наличие имплантатов зубов и челюсти	03M99	T039901	Забол зубов и рта
			S039902	Забол зубов и рта, опер низк/ур
			S039901	Забол зубов и рта, опер выс/ур
		БДК03	D03MD01	Забол уха, носа, рта и горла, до су..
Z97.2	Наличие зубного протезного устройства	03M99	T039901	Забол зубов и рта
			S039902	Забол зубов и рта, опер низк/ур
			S039901	Забол зубов и рта, опер выс/ур
		БДК03	D03MD01	Забол уха, носа, рта и горла, до су..
Z97.4	Наличие наружного слухового аппарата	03M99	T039901	Забол зубов и рта
			S039902	Забол зубов и рта, опер низк/ур
			S039901	Забол зубов и рта, опер выс/ур
		БДК03	D03MD01	Забол уха, носа, рта и горла, до су..
C14.1	Злокачественное новообразование гортаноглотки	03M01	T030103	ЗНО уха, носа, рта и горла
			T030102	ЗНО уха, носа, рта и горла, хим/от..
			T030101	ЗНО уха, носа, рта и горла, луч/тер
			S030102	ЗНО уха, носа, рта и горла, опер н..
			S030101	ЗНО уха, носа, рта и горла, опер в..

Хирургические операции входящие в БДК "Заболевания ЛОР"

Code	Name	Код Дк	Код Кзг	Название Короткое
A02.012	Реконструкция костей свода черепа	03М08	S030801	Др забол уха, носа, рта и горла,опе..
		03М99	S039901	Забол зубов и рта, опер выс/ур
A02.023	Пластика дефекта костей черепа	03М08	S030801	Др забол уха, носа, рта и горла,опе..
		03М99	S039901	Забол зубов и рта, опер выс/ур
A03.001	Декомпрессивная ламинэктомия	03М08	S030801	Др забол уха, носа, рта и горла,опе..
		03М99	S039901	Забол зубов и рта, опер выс/ур
A03.002	Декомпрессивная ламинэктомия позвонков с фиксацией	03М08	S030801	Др забол уха, носа, рта и горла,опе..
		03М99	S039901	Забол зубов и рта, опер выс/ур
A03.003	Фасетэктомия	03М08	S030802	Др забол уха, носа, рта и горла,опе..
		03М99	S039902	Забол зубов и рта, опер низк/ур
A03.004	Спондилоэктомия	03М08	S030801	Др забол уха, носа, рта и горла,опе..
		03М99	S039901	Забол зубов и рта, опер выс/ур
A03.005	Вертебротомия	03М08	S030801	Др забол уха, носа, рта и горла,опе..
		03М99	S039901	Забол зубов и рта, опер выс/ур
A03.006	Корпорэктомия	03М08	S030801	Др забол уха, носа, рта и горла,опе..
		03М99	S039901	Забол зубов и рта, опер выс/ур
A03.007	Корпорэктомия с эндопротезированием	03М08	S030801	Др забол уха, носа, рта и горла,опе..
		03М99	S039901	Забол зубов и рта, опер выс/ур
A03.008	Корпорэктомия с реконструктивно-пластическим компонентом	03М08	S030801	Др забол уха, носа, рта и горла,опе..
		03М99	S039901	Забол зубов и рта, опер выс/ур
A03.009	Удаление позвонка с эндопротезированием	03М08	S030801	Др забол уха, носа, рта и горла,опе..
		03М99	S039901	Забол зубов и рта, опер выс/ур
A03.010	Резекция позвонка	03М08	S030801	Др забол уха, носа, рта и горла,опе..
		03М99	S039901	Забол зубов и рта, опер выс/ур
A03.011	Резекция позвонка симультанная	03М08	S030801	Др забол уха, носа, рта и горла,опе..
		03М99	S039901	Забол зубов и рта, опер выс/ур
A03.012	Иссечение межпозвоночного диска	03М08	S030801	Др забол уха, носа, рта и горла,опе..
		03М99	S039901	Забол зубов и рта, опер выс/ур
A03.013	Иссечение межпозвоночного диска с использованием видеоэндоскопических технологий	03М08	S030801	Др забол уха, носа, рта и горла,опе..
		03М99	S039901	Забол зубов и рта, опер выс/ур
A03.014	Артродез позвоночника	03М08	S030801	Др забол уха, носа, рта и горла,опе..
		03М99	S039901	Забол зубов и рта, опер выс/ур
A03.015	Артродез позвоночника (спондилодез) с использованием видеоэндоскопических технологий	03М08	S030801	Др забол уха, носа, рта и горла,опе..
		03М99	S039901	Забол зубов и рта, опер выс/ур
A03.016	Спондилосинтез	03М08	S030801	Др забол уха, носа, рта и горла,опе..
		03М99	S039901	Забол зубов и рта, опер выс/ур
A03.017	Дискэктомия трансторакальная	03М08	S030801	Др забол уха, носа, рта и горла,опе..
		03М99	S039901	Забол зубов и рта, опер выс/ур
A03.018	Дискэктомия с использованием микрохирургической техники	03М08	S030801	Др забол уха, носа, рта и горла,опе..
		03М99	S039901	Забол зубов и рта, опер выс/ур
A03.019	Протезирование межпозвонкового диска	03М08	S030801	Др забол уха, носа, рта и горла,опе..
		03М99	S039901	Забол зубов и рта, опер выс/ур
A03.020	Динамическая фиксация позвоночника	03М08	S030801	Др забол уха, носа, рта и горла,опе..
		03М99	S039901	Забол зубов и рта, опер выс/ур
A03.021	Пластика позвонка	03М08	S030801	Др забол уха, носа, рта и горла,опе..
		03М99	S039901	Забол зубов и рта, опер выс/ур
A03.022	Вертебропластика	03М08	S030801	Др забол уха, носа, рта и горла,опе..
		03М99	S039901	Забол зубов и рта, опер выс/ур
A03.023	Кифопластика	03М08	S030801	Др забол уха, носа, рта и горла,опе..
		03М99	S039901	Забол зубов и рта, опер выс/ур
A03.024	Стентопластика позвонка	03М08	S030801	Др забол уха, носа, рта и горла,опе..
		03М99	S039901	Забол зубов и рта, опер выс/ур
A03.025	Удаление тела позвонка с эндопротезированием	03М08	S030801	Др забол уха, носа, рта и горла,опе..
		03М99	S039901	Забол зубов и рта, опер выс/ур

A03.026	Удаление грыжи межпозвонкового диска	03M08	S030801	Др забол уха, носа, рта и горла,опе..
		03M99	S039901	Забол зубов и рта, опер выс/ур
A03.027	Удаление грыжи межпозвонкового диска с использованием видеоэндоскопических технологий	03M08	S030801	Др забол уха, носа, рта и горла,опе..
		03M99	S039901	Забол зубов и рта, опер выс/ур
A03.028	Акципитоспондилодез	03M08	S030801	Др забол уха, носа, рта и горла,опе..
		03M99	S039901	Забол зубов и рта, опер выс/ур
A03.029	Ригидная фиксация позвоночника	03M08	S030801	Др забол уха, носа, рта и горла,опе..
		03M99	S039901	Забол зубов и рта, опер выс/ур
A03.030	Трансоральная фиксация позвоночника	03M08	S030801	Др забол уха, носа, рта и горла,опе..
		03M99	S039901	Забол зубов и рта, опер выс/ур
A03.031	Коррекция деформации позвоночника	03M08	S030801	Др забол уха, носа, рта и горла,опе..
		03M99	S039901	Забол зубов и рта, опер выс/ур
A03.032	Декомпрессия межпозвоночного диска пункционная	03M08	S030801	Др забол уха, носа, рта и горла,опе..
		03M99	S039901	Забол зубов и рта, опер выс/ур
A03.033	Ламинопластика	03M08	S030801	Др забол уха, носа, рта и горла,опе..
		03M99	S039901	Забол зубов и рта, опер выс/ур
A03.034	Вертебропластика под лучевым контролем	03M08	S030801	Др забол уха, носа, рта и горла,опе..
		03M99	S039901	Забол зубов и рта, опер выс/ур
A03.042	Удаление новообразования крестцово-копчиковой области	03M08	S030801	Др забол уха, носа, рта и горла,опе..
		03M99	S039901	Забол зубов и рта, опер выс/ур
A03.049	Резекция крестца	03M08	S030801	Др забол уха, носа, рта и горла,опе..
		03M99	S039901	Забол зубов и рта, опер выс/ур
A03.050	Кокцигэктомия	03M08	S030802	Др забол уха, носа, рта и горла,опе..
		03M99	S039902	Забол зубов и рта, опер низк/ур
A03.051	Резекция копчика	03M08	S030802	Др забол уха, носа, рта и горла,опе..
		03M99	S039902	Забол зубов и рта, опер низк/ур
A03.052	Удаление внутреннего фиксирующего устройства из позвоночника	03M08	S030802	Др забол уха, носа, рта и горла,опе..
		03M99	S039902	Забол зубов и рта, опер низк/ур
A18.001	Дренирование фурункула наружного уха	03M01	S030102	ЗНО уха, носа, рта и горла, опер низ..
		03M05	S030502	Воспал сред уха и инф ВДП, опер ни..
		03M08	S030802	Др забол уха, носа, рта и горла,опе..
		03M99	S039902	Забол зубов и рта, опер низк/ур
		БДК03	D03MD01	Забол уха, носа, рта и горла, до сут, ..
A18.002	Кюретаж наружного уха	03M01	S030102	ЗНО уха, носа, рта и горла, опер низ..
		03M05	S030502	Воспал сред уха и инф ВДП, опер ни..
		03M08	S030802	Др забол уха, носа, рта и горла,опе..
		03M99	S039902	Забол зубов и рта, опер низк/ур
		БДК03	D03MD01	Забол уха, носа, рта и горла, до сут, ..
A18.003	Первичная хирургическая обработка раны наружного уха	03M01	S030102	ЗНО уха, носа, рта и горла, опер низ..
		03M05	S030502	Воспал сред уха и инф ВДП, опер ни..
		03M08	S030802	Др забол уха, носа, рта и горла,опе..
		03M99	S039902	Забол зубов и рта, опер низк/ур
		БДК03	D03MD01	Забол уха, носа, рта и горла, до сут, ..
A18.004	Наложение швов на ушную раковину и наружный слуховой проход	03M01	S030102	ЗНО уха, носа, рта и горла, опер низ..
		03M05	S030502	Воспал сред уха и инф ВДП, опер ни..
		03M08	S030802	Др забол уха, носа, рта и горла,опе..
		03M99	S039902	Забол зубов и рта, опер низк/ур
		БДК03	D03MD01	Забол уха, носа, рта и горла, до сут, ..
A18.005	Сшивание наружного уха	03M01	S030102	ЗНО уха, носа, рта и горла, опер низ..
		03M05	S030502	Воспал сред уха и инф ВДП, опер ни..
		03M08	S030802	Др забол уха, носа, рта и горла,опе..
		03M99	S039902	Забол зубов и рта, опер низк/ур
		БДК03	D03MD01	Забол уха, носа, рта и горла, до сут, ..
A18.006	Реконструкция наружного слухового прохода	03M01	S030101	ЗНО уха, носа, рта и горла, опер выс..
		03M05	S030501	Воспал сред уха и инф ВДП, опер вы..
		03M08	S030801	Др забол уха, носа, рта и горла,опе..
		03M99	S039901	Забол зубов и рта, опер выс/ур
A18.007	Удаление инородного тела из слухового отверстия	03M01	S030102	ЗНО уха, носа, рта и горла, опер низ..

A18.007	Удаление инородного тела из слухового отверстия	03M05	S030502	Воспал сред уха и инф ВДП, опер ни..
		03M08	S030802	Др забол уха, носа, рта и горла,опе..
		03M99	S039902	Забол зубов и рта, опер низк/ур
		БДК03	D03MD01	Забол уха, носа, рта и горла, до сут, ..
A18.008	Удаление инородного тела из наружного слухового прохода; вторичное оперативное лечение	03M01	S030102	ЗНО уха, носа, рта и горла, опер низ..
		03M05	S030502	Воспал сред уха и инф ВДП, опер ни..
		03M08	S030802	Др забол уха, носа, рта и горла,опе..
		03M99	S039902	Забол зубов и рта, опер низк/ур
		БДК03	D03MD01	Забол уха, носа, рта и горла, до сут, ..
A18.009	Устранение дефекта ушной раковины	03M01	S030102	ЗНО уха, носа, рта и горла, опер низ..
		03M05	S030502	Воспал сред уха и инф ВДП, опер ни..
		03M08	S030802	Др забол уха, носа, рта и горла,опе..
		03M99	S039902	Забол зубов и рта, опер низк/ур
A18.010	Пластика выступающих (оттопыренных) ушных раковин	03M01	S030101	ЗНО уха, носа, рта и горла, опер выс..
		03M05	S030501	Воспал сред уха и инф ВДП, опер вы..
		03M08	S030801	Др забол уха, носа, рта и горла,опе..
		03M99	S039901	Забол зубов и рта, опер выс/ур
A18.011	Формирование ушной раковины при анотии или микротии	03M01	S030101	ЗНО уха, носа, рта и горла, опер выс..
		03M05	S030501	Воспал сред уха и инф ВДП, опер вы..
		03M08	S030801	Др забол уха, носа, рта и горла,опе..
		03M99	S039901	Забол зубов и рта, опер выс/ур
A18.012	Аурикулопластика	03M01	S030101	ЗНО уха, носа, рта и горла, опер выс..
		03M05	S030501	Воспал сред уха и инф ВДП, опер вы..
		03M08	S030801	Др забол уха, носа, рта и горла,опе..
		03M99	S039901	Забол зубов и рта, опер выс/ур
A18.013	Иссечение тканей наружного уха	03M01	S030102	ЗНО уха, носа, рта и горла, опер низ..
		03M05	S030502	Воспал сред уха и инф ВДП, опер ни..
		03M08	S030802	Др забол уха, носа, рта и горла,опе..
		03M99	S039902	Забол зубов и рта, опер низк/ур
		БДК03	D03MD01	Забол уха, носа, рта и горла, до сут, ..
A18.014	Резекция ушной раковины	03M01	S030102	ЗНО уха, носа, рта и горла, опер низ..
		03M05	S030502	Воспал сред уха и инф ВДП, опер ни..
		03M08	S030802	Др забол уха, носа, рта и горла,опе..
		03M99	S039902	Забол зубов и рта, опер низк/ур
A18.015	Удаление доброкачественного новообразования наружного слухового прохода	03M01	S030102	ЗНО уха, носа, рта и горла, опер низ..
		03M05	S030502	Воспал сред уха и инф ВДП, опер ни..
		03M08	S030802	Др забол уха, носа, рта и горла,опе..
		03M99	S039902	Забол зубов и рта, опер низк/ур
		БДК03	D03MD01	Забол уха, носа, рта и горла, до сут, ..
A18.016	Иссечение парааурикулярного свища	03M01	S030102	ЗНО уха, носа, рта и горла, опер низ..
		03M05	S030502	Воспал сред уха и инф ВДП, опер ни..
		03M08	S030802	Др забол уха, носа, рта и горла,опе..
		03M99	S039902	Забол зубов и рта, опер низк/ур
A19.001	Ревизия барабанной полости	03M01	S030102	ЗНО уха, носа, рта и горла, опер низ..
		03M05	S030502	Воспал сред уха и инф ВДП, опер ни..
		03M08	S030802	Др забол уха, носа, рта и горла,опе..
		03M99	S039902	Забол зубов и рта, опер низк/ур
		БДК03	D03MD01	Забол уха, носа, рта и горла, до сут, ..
A19.002	Рассечение рубцов в барабанной полости	03M01	S030102	ЗНО уха, носа, рта и горла, опер низ..
		03M05	S030502	Воспал сред уха и инф ВДП, опер ни..
		03M08	S030802	Др забол уха, носа, рта и горла,опе..
		03M99	S039902	Забол зубов и рта, опер низк/ур
A19.003	Миринготластика	03M01	S030101	ЗНО уха, носа, рта и горла, опер выс..
		03M05	S030501	Воспал сред уха и инф ВДП, опер вы..
		03M08	S030801	Др забол уха, носа, рта и горла,опе..
		03M99	S039901	Забол зубов и рта, опер выс/ур
A19.004	Ревизия тимпанопластики	03M01	S030102	ЗНО уха, носа, рта и горла, опер низ..
		03M05	S030502	Воспал сред уха и инф ВДП, опер ни..

A19.004	Ревизия тимпанопластики	03M08	S030802	Др забол уха, носа, рта и горла,опе..
		03M99	S039902	Забол зубов и рта, опер низк/ур
A19.005	Миринготомия	03M01	S030102	ЗНО уха, носа, рта и горла, опер низ..
		03M05	S030502	Воспал сред уха и инф ВДП, опер ни..
		03M08	S030802	Др забол уха, носа, рта и горла,опе..
		03M99	S039902	Забол зубов и рта, опер низк/ур
A19.006	Продувание слуховой трубы	03M01	S030102	ЗНО уха, носа, рта и горла, опер низ..
		03M05	S030502	Воспал сред уха и инф ВДП, опер ни..
		03M08	S030802	Др забол уха, носа, рта и горла,опе..
		03M99	S039902	Забол зубов и рта, опер низк/ур
		БДК03	D03MD01	Забол уха, носа, рта и горла, до сут, ..
A19.007	Мастоидотомия	03M01	S030101	ЗНО уха, носа, рта и горла, опер выс..
		03M05	S030501	Воспал сред уха и инф ВДП, опер вы..
		03M08	S030801	Др забол уха, носа, рта и горла,опе..
		03M99	S039901	Забол зубов и рта, опер выс/ур
A19.008	Антромастоидотомия, антродренаж	03M01	S030102	ЗНО уха, носа, рта и горла, опер низ..
		03M05	S030502	Воспал сред уха и инф ВДП, опер ни..
		03M08	S030802	Др забол уха, носа, рта и горла,опе..
		03M99	S039902	Забол зубов и рта, опер низк/ур
A19.009	Аттикоантротомия (раздельная)	03M01	S030101	ЗНО уха, носа, рта и горла, опер выс..
		03M05	S030501	Воспал сред уха и инф ВДП, опер вы..
		03M08	S030801	Др забол уха, носа, рта и горла,опе..
		03M99	S039901	Забол зубов и рта, опер выс/ур
A19.010	Аурикуломеатотимпанопластика	03M01	S030101	ЗНО уха, носа, рта и горла, опер выс..
		03M05	S030501	Воспал сред уха и инф ВДП, опер вы..
		03M08	S030801	Др забол уха, носа, рта и горла,опе..
		03M99	S039901	Забол зубов и рта, опер выс/ур
A19.011	Тимпанопластика	03M01	S030101	ЗНО уха, носа, рта и горла, опер выс..
		03M05	S030501	Воспал сред уха и инф ВДП, опер вы..
		03M08	S030801	Др забол уха, носа, рта и горла,опе..
		03M99	S039901	Забол зубов и рта, опер выс/ур
A19.012	Тимпанопластика с применением микрохирургической техники	03M01	S030101	ЗНО уха, носа, рта и горла, опер выс..
		03M05	S030501	Воспал сред уха и инф ВДП, опер вы..
		03M08	S030801	Др забол уха, носа, рта и горла,опе..
		03M99	S039901	Забол зубов и рта, опер выс/ур
A19.013	Тимпанопластика с применением аллогенных трансплантатов	03M01	S030101	ЗНО уха, носа, рта и горла, опер выс..
		03M05	S030501	Воспал сред уха и инф ВДП, опер вы..
		03M08	S030801	Др забол уха, носа, рта и горла,опе..
		03M99	S039901	Забол зубов и рта, опер выс/ур
A19.014	Тимпанопластика при наличии осложнений: холестеатомы, фистулы лабиринта, дефектов костных стенок среднего уха, одномоментно с санирующим вмешательством, с применением микрохирургическо..	03M01	S030101	ЗНО уха, носа, рта и горла, опер выс..
		03M05	S030501	Воспал сред уха и инф ВДП, опер вы..
		03M08	S030801	Др забол уха, носа, рта и горла,опе..
		03M99	S039901	Забол зубов и рта, опер выс/ур
A19.015	Реконструкция анатомических структур и звукопроводящего аппарата среднего уха с применением микрохирургической техники, аутогенных тканей, аллогенных трансплантатов	03M01	S030101	ЗНО уха, носа, рта и горла, опер выс..
		03M05	S030501	Воспал сред уха и инф ВДП, опер вы..
		03M08	S030801	Др забол уха, носа, рта и горла,опе..
		03M99	S039901	Забол зубов и рта, опер выс/ур
A19.016	Реконструктивная слухоулучшающая операция после радикальной операции на среднем ухе при хроническом гнойном среднем отите	03M01	S030101	ЗНО уха, носа, рта и горла, опер выс..
		03M05	S030501	Воспал сред уха и инф ВДП, опер вы..
		03M08	S030801	Др забол уха, носа, рта и горла,опе..
		03M99	S039901	Забол зубов и рта, опер выс/ур
A19.017	Радикальная операция на ухе	03M01	S030101	ЗНО уха, носа, рта и горла, опер выс..
		03M05	S030501	Воспал сред уха и инф ВДП, опер вы..
		03M08	S030801	Др забол уха, носа, рта и горла,опе..
		03M99	S039901	Забол зубов и рта, опер выс/ур
A19.018	Стапедэктомия со стапедопластикой	03M01	S030101	ЗНО уха, носа, рта и горла, опер выс..
		03M05	S030501	Воспал сред уха и инф ВДП, опер вы..
		03M08	S030801	Др забол уха, носа, рта и горла,опе..

A19.018	Стапедэктомия со стапедопластикой	03M99	S039901	Забол зубов и рта, опер выс/ур
A19.019	Стапедэктомия со стапедопластикой аутохрящом на вену	03M01	S030101	ЗНО уха, носа, рта и горла, опер выс..
		03M05	S030501	Воспал сред уха и инф ВДП, опер вы..
		03M08	S030801	Др забол уха, носа, рта и горла,опе..
		03M99	S039901	Забол зубов и рта, опер выс/ур
A19.020	Стапедэктомия со стапедопластикой по поршневой методике	03M01	S030101	ЗНО уха, носа, рта и горла, опер выс..
		03M05	S030501	Воспал сред уха и инф ВДП, опер вы..
		03M08	S030801	Др забол уха, носа, рта и горла,опе..
		03M99	S039901	Забол зубов и рта, опер выс/ур
A19.021	Шунтирование и дренирование барабанной полости	03M01	S030102	ЗНО уха, носа, рта и горла, опер низ..
		03M05	S030502	Воспал сред уха и инф ВДП, опер ни..
		03M08	S030802	Др забол уха, носа, рта и горла,опе..
		03M99	S039902	Забол зубов и рта, опер низк/ур
A19.022	Санирующая операция на среднем ухе с реконструкцией	03M01	S030101	ЗНО уха, носа, рта и горла, опер выс..
		03M05	S030501	Воспал сред уха и инф ВДП, опер вы..
		03M08	S030801	Др забол уха, носа, рта и горла,опе..
		03M99	S039901	Забол зубов и рта, опер выс/ур
A19.023	Тимпанотомия	03M01	S030102	ЗНО уха, носа, рта и горла, опер низ..
		03M05	S030502	Воспал сред уха и инф ВДП, опер ни..
		03M08	S030802	Др забол уха, носа, рта и горла,опе..
		03M99	S039902	Забол зубов и рта, опер низк/ур
A19.024	Тимпанотомия с рассечением рубцов барабанной полости	03M01	S030102	ЗНО уха, носа, рта и горла, опер низ..
		03M05	S030502	Воспал сред уха и инф ВДП, опер ни..
		03M08	S030802	Др забол уха, носа, рта и горла,опе..
		03M99	S039902	Забол зубов и рта, опер низк/ур
A19.025	Тимпанотомия с удалением тимпаносклеротических бляшек	03M01	S030102	ЗНО уха, носа, рта и горла, опер низ..
		03M05	S030502	Воспал сред уха и инф ВДП, опер ни..
		03M08	S030802	Др забол уха, носа, рта и горла,опе..
		03M99	S039902	Забол зубов и рта, опер низк/ур
A19.026	Формирование барабанной полости	03M01	S030101	ЗНО уха, носа, рта и горла, опер выс..
		03M05	S030501	Воспал сред уха и инф ВДП, опер вы..
		03M08	S030801	Др забол уха, носа, рта и горла,опе..
		03M99	S039901	Забол зубов и рта, опер выс/ур
A19.027	Эндоскопическое электрохирургическое удаление новообразования среднего уха	03M01	S030101	ЗНО уха, носа, рта и горла, опер выс..
		03M05	S030501	Воспал сред уха и инф ВДП, опер вы..
		03M08	S030801	Др забол уха, носа, рта и горла,опе..
		03M99	S039901	Забол зубов и рта, опер выс/ур
A19.028	Катетеризация слуховой трубы	03M01	S030102	ЗНО уха, носа, рта и горла, опер низ..
		03M05	S030502	Воспал сред уха и инф ВДП, опер ни..
		03M08	S030802	Др забол уха, носа, рта и горла,опе..
		03M99	S039902	Забол зубов и рта, опер низк/ур
		БДК03	D03MD01	Забол уха, носа, рта и горла, до сут, ..
A19.029	Катетеризация слуховой трубы с введением лекарственных препаратов	03M01	S030102	ЗНО уха, носа, рта и горла, опер низ..
		03M05	S030502	Воспал сред уха и инф ВДП, опер ни..
		03M08	S030802	Др забол уха, носа, рта и горла,опе..
		03M99	S039902	Забол зубов и рта, опер низк/ур
A19.030	Пластика устья слуховой трубы с использованием видеоэндоскопических технологий	03M01	S030101	ЗНО уха, носа, рта и горла, опер выс..
		03M05	S030501	Воспал сред уха и инф ВДП, опер вы..
		03M08	S030801	Др забол уха, носа, рта и горла,опе..
		03M99	S039901	Забол зубов и рта, опер выс/ур
A19.031	Реконструктивная операция при врожденных аномалиях развития и приобретенной атрезии вследствие хронического гнойного среднего отита с применением микрохирургической техники, лучевой ..	03M01	S030101	ЗНО уха, носа, рта и горла, опер выс..
		03M05	S030501	Воспал сред уха и инф ВДП, опер вы..
		03M08	S030801	Др забол уха, носа, рта и горла,опе..
		03M99	S039901	Забол зубов и рта, опер выс/ур
A20.001	Кохлеарная имплантация	03M01	S030101	ЗНО уха, носа, рта и горла, опер выс..
		03M05	S030501	Воспал сред уха и инф ВДП, опер вы..
		03M08	S030801	Др забол уха, носа, рта и горла,опе..
		03M99	S039901	Забол зубов и рта, опер выс/ур

A20.002	Кохлеарная имплантация при аномалиях развития внутреннего уха, сопутствующей патологии среднего уха, частичной оссификации улитки	03М01	S030101	ЗНО уха, носа, рта и горла, опер выс..
		03М05	S030501	Воспал сред уха и инф ВДП, опер вы..
		03М08	S030801	Др забол уха, носа, рта и горла,опе..
		03М99	S039901	Забол зубов и рта, опер выс/ур
A20.003	Имплантация стволомозгового импланта	03М01	S030101	ЗНО уха, носа, рта и горла, опер выс..
		03М05	S030501	Воспал сред уха и инф ВДП, опер вы..
		03М08	S030801	Др забол уха, носа, рта и горла,опе..
		03М99	S039901	Забол зубов и рта, опер выс/ур
A20.004	Дренирование эндолимфатических пространств внутреннего уха с применением микрохирургической и лучевой техники	03М01	S030101	ЗНО уха, носа, рта и горла, опер выс..
		03М05	S030501	Воспал сред уха и инф ВДП, опер вы..
		03М08	S030801	Др забол уха, носа, рта и горла,опе..
		03М99	S039901	Забол зубов и рта, опер выс/ур
A20.005	Деструктивные микрохирургические вмешательства на структурах внутреннего уха с применением лучевой техники	03М01	S030101	ЗНО уха, носа, рта и горла, опер выс..
		03М05	S030501	Воспал сред уха и инф ВДП, опер вы..
		03М08	S030801	Др забол уха, носа, рта и горла,опе..
		03М99	S039901	Забол зубов и рта, опер выс/ур
A20.006	Удаление новообразования уха с применением микрохирургической, эндоскопической, навигационной техники, а также с эндоваскулярной эмболизацией сосудов микроэмболами или при помо..	03М01	S030101	ЗНО уха, носа, рта и горла, опер выс..
		03М05	S030501	Воспал сред уха и инф ВДП, опер вы..
		03М08	S030801	Др забол уха, носа, рта и горла,опе..
		03М99	S039901	Забол зубов и рта, опер выс/ур
A21.001	Механическая остановка кровотечения (передняя и задняя тампонада носа)	03М01	S030102	ЗНО уха, носа, рта и горла, опер низ..
		03М05	S030502	Воспал сред уха и инф ВДП, опер ни..
		03М08	S030802	Др забол уха, носа, рта и горла,опе..
		03М99	S039902	Забол зубов и рта, опер низк/ур
		БДК03	D03MD01	Забол уха, носа, рта и горла, до сут, ..
A21.002	Передняя тампонада носа	03М01	S030102	ЗНО уха, носа, рта и горла, опер низ..
		03М05	S030502	Воспал сред уха и инф ВДП, опер ни..
		03М08	S030802	Др забол уха, носа, рта и горла,опе..
		03М99	S039902	Забол зубов и рта, опер низк/ур
		БДК03	D03MD01	Забол уха, носа, рта и горла, до сут, ..
A21.003	Задняя тампонада носа	03М01	S030102	ЗНО уха, носа, рта и горла, опер низ..
		03М05	S030502	Воспал сред уха и инф ВДП, опер ни..
		03М08	S030802	Др забол уха, носа, рта и горла,опе..
		03М99	S039902	Забол зубов и рта, опер низк/ур
		БДК03	D03MD01	Забол уха, носа, рта и горла, до сут, ..
A21.004	Пластика носа	03М01	S030101	ЗНО уха, носа, рта и горла, опер выс..
		03М05	S030501	Воспал сред уха и инф ВДП, опер вы..
		03М08	S030801	Др забол уха, носа, рта и горла,опе..
		03М99	S039901	Забол зубов и рта, опер выс/ур
A21.005	Пластика носа с использованием метода дерматензии	03М01	S030101	ЗНО уха, носа, рта и горла, опер выс..
		03М05	S030501	Воспал сред уха и инф ВДП, опер вы..
		03М08	S030801	Др забол уха, носа, рта и горла,опе..
		03М99	S039901	Забол зубов и рта, опер выс/ур
A21.006	Пластика носа при кифозе	03М01	S030101	ЗНО уха, носа, рта и горла, опер выс..
		03М05	S030501	Воспал сред уха и инф ВДП, опер вы..
		03М08	S030801	Др забол уха, носа, рта и горла,опе..
		03М99	S039901	Забол зубов и рта, опер выс/ур
A21.007	Пластика носа при лордозе	03М01	S030101	ЗНО уха, носа, рта и горла, опер выс..
		03М05	S030501	Воспал сред уха и инф ВДП, опер вы..
		03М08	S030801	Др забол уха, носа, рта и горла,опе..
		03М99	S039901	Забол зубов и рта, опер выс/ур
A21.008	Пластика кончика носа	03М01	S030102	ЗНО уха, носа, рта и горла, опер низ..
		03М05	S030502	Воспал сред уха и инф ВДП, опер ни..
		03М08	S030802	Др забол уха, носа, рта и горла,опе..
		03М99	S039902	Забол зубов и рта, опер низк/ур
A21.009	Пластика сколиозного носа	03М01	S030101	ЗНО уха, носа, рта и горла, опер выс..
		03М05	S030501	Воспал сред уха и инф ВДП, опер вы..
		03М08	S030801	Др забол уха, носа, рта и горла,опе..

A21.009	Пластика сколиозного носа	03М99	S039901	Забол зубов и рта, опер выс/ур
A21.011	Септопластика	03М01	S030102	ЗНО уха, носа, рта и горла, опер низ..
		03М05	S030502	Воспал сред уха и инф ВДП, опер ни..
		03М08	S030802	Др забол уха, носа, рта и горла,опе..
		03М99	S039902	Забол зубов и рта, опер низк/ур
A21.012	Пластика носовой перегородки с использованием видеоэндоскопических технологий	03М01	S030101	ЗНО уха, носа, рта и горла, опер выс..
		03М05	S030501	Воспал сред уха и инф ВДП, опер вы..
		03М08	S030801	Др забол уха, носа, рта и горла,опе..
		03М99	S039901	Забол зубов и рта, опер выс/ур
A21.013	Пластика перфорации носовой перегородки	03М01	S030102	ЗНО уха, носа, рта и горла, опер низ..
		03М05	S030502	Воспал сред уха и инф ВДП, опер ни..
		03М08	S030802	Др забол уха, носа, рта и горла,опе..
		03М99	S039902	Забол зубов и рта, опер низк/ур
A21.014	Риносептопластика	03М01	S030101	ЗНО уха, носа, рта и горла, опер выс..
		03М05	S030501	Воспал сред уха и инф ВДП, опер вы..
		03М08	S030801	Др забол уха, носа, рта и горла,опе..
		03М99	S039901	Забол зубов и рта, опер выс/ур
A21.015	Риносептопластика с использованием видеоэндоскопических технологий	03М01	S030101	ЗНО уха, носа, рта и горла, опер выс..
		03М05	S030501	Воспал сред уха и инф ВДП, опер вы..
		03М08	S030801	Др забол уха, носа, рта и горла,опе..
		03М99	S039901	Забол зубов и рта, опер выс/ур
A21.016	Репозиция костей носа	03М01	S030102	ЗНО уха, носа, рта и горла, опер низ..
		03М05	S030502	Воспал сред уха и инф ВДП, опер ни..
		03М08	S030802	Др забол уха, носа, рта и горла,опе..
		03М99	S039902	Забол зубов и рта, опер низк/ур
		БДК03	D03MD01	Забол уха, носа, рта и горла, до сут, ..
A21.017	Репозиция костей носа закрытая	03М08	S030802	Др забол уха, носа, рта и горла,опе..
		03М99	S039902	Забол зубов и рта, опер низк/ур
A21.018	Хейлопластика	03М01	S030101	ЗНО уха, носа, рта и горла, опер выс..
		03М05	S030501	Воспал сред уха и инф ВДП, опер вы..
		03М08	S030801	Др забол уха, носа, рта и горла,опе..
		03М99	S039901	Забол зубов и рта, опер выс/ур
A21.019	Хейлоринопластика	03М01	S030101	ЗНО уха, носа, рта и горла, опер выс..
		03М05	S030501	Воспал сред уха и инф ВДП, опер вы..
		03М08	S030801	Др забол уха, носа, рта и горла,опе..
		03М99	S039901	Забол зубов и рта, опер выс/ур
A21.020	Коррекция верхней губы с одномоментной реконструкцией носа и периостеопластикой расщелины альвеолярного отростка верхней челюсти	03М01	S030101	ЗНО уха, носа, рта и горла, опер выс..
		03М05	S030501	Воспал сред уха и инф ВДП, опер вы..
		03М08	S030801	Др забол уха, носа, рта и горла,опе..
		03М99	S039901	Забол зубов и рта, опер выс/ур
A21.021	Устранение дефекта наружного носа	03М01	S030101	ЗНО уха, носа, рта и горла, опер выс..
		03М05	S030501	Воспал сред уха и инф ВДП, опер вы..
		03М08	S030801	Др забол уха, носа, рта и горла,опе..
		03М99	S039901	Забол зубов и рта, опер выс/ур
A21.022	Удаление полипов носовых ходов	03М01	S030102	ЗНО уха, носа, рта и горла, опер низ..
		03М05	S030502	Воспал сред уха и инф ВДП, опер ни..
		03М08	S030802	Др забол уха, носа, рта и горла,опе..
		03М99	S039902	Забол зубов и рта, опер низк/ур
		БДК03	D03MD01	Забол уха, носа, рта и горла, до сут, ..
A21.023	Удаление полипов носовых ходов с использованием видеоэндоскопических технологий	03М01	S030101	ЗНО уха, носа, рта и горла, опер выс..
		03М05	S030501	Воспал сред уха и инф ВДП, опер вы..
		03М08	S030801	Др забол уха, носа, рта и горла,опе..
		03М99	S039901	Забол зубов и рта, опер выс/ур
A21.024	Конхотомия	03М01	S030102	ЗНО уха, носа, рта и горла, опер низ..
		03М05	S030502	Воспал сред уха и инф ВДП, опер ни..
		03М08	S030802	Др забол уха, носа, рта и горла,опе..
		03М99	S039902	Забол зубов и рта, опер низк/ур
A21.025	Подслизистая вазотомия нижних носовых раковин	03М01	S030102	ЗНО уха, носа, рта и горла, опер низ..

A21.025	Подслизистая вазотомия нижних носовых раковин	03M05	S030502	Воспал сред уха и инф ВДП, опер ни..
		03M08	S030802	Др забол уха, носа, рта и горла,опе..
		03M99	S039902	Забол зубов и рта, опер низк/ур
A21.026	Резекция носовых раковин с использованием видеоэндоскопических технологий	03M01	S030101	ЗНО уха, носа, рта и горла, опер выс..
		03M05	S030501	Воспал сред уха и инф ВДП, опер вы..
		03M08	S030801	Др забол уха, носа, рта и горла,опе..
		03M99	S039901	Забол зубов и рта, опер выс/ур
A21.027	Пластика нижних носовых раковин с использованием видеоэндоскопических технологий	03M01	S030101	ЗНО уха, носа, рта и горла, опер выс..
		03M05	S030501	Воспал сред уха и инф ВДП, опер вы..
		03M08	S030801	Др забол уха, носа, рта и горла,опе..
		03M99	S039901	Забол зубов и рта, опер выс/ур
A21.028	Шейверная конхотомия с использованием видеоэндоскопических технологий	03M01	S030101	ЗНО уха, носа, рта и горла, опер выс..
		03M05	S030501	Воспал сред уха и инф ВДП, опер вы..
		03M08	S030801	Др забол уха, носа, рта и горла,опе..
		03M99	S039901	Забол зубов и рта, опер выс/ур
A21.029	Хоанотомия	03M01	S030102	ЗНО уха, носа, рта и горла, опер низ..
		03M05	S030502	Воспал сред уха и инф ВДП, опер ни..
		03M08	S030802	Др забол уха, носа, рта и горла,опе..
		03M99	S039902	Забол зубов и рта, опер низк/ур
A21.030	Пластика хоаны с использованием видеоэндоскопических технологий	03M01	S030101	ЗНО уха, носа, рта и горла, опер выс..
		03M05	S030501	Воспал сред уха и инф ВДП, опер вы..
		03M08	S030801	Др забол уха, носа, рта и горла,опе..
		03M99	S039901	Забол зубов и рта, опер выс/ур
A21.031	Удаление новообразования полости носа	03M01	S030102	ЗНО уха, носа, рта и горла, опер низ..
		03M05	S030502	Воспал сред уха и инф ВДП, опер ни..
		03M08	S030802	Др забол уха, носа, рта и горла,опе..
		03M99	S039902	Забол зубов и рта, опер низк/ур
A21.032	Удаление новообразования полости носа с использованием видеоэндоскопических технологий	03M01	S030101	ЗНО уха, носа, рта и горла, опер выс..
		03M05	S030501	Воспал сред уха и инф ВДП, опер вы..
		03M08	S030801	Др забол уха, носа, рта и горла,опе..
		03M99	S039901	Забол зубов и рта, опер выс/ур
A21.033	Эндоскопическое электрохирургическое удаление новообразования полости носа	03M01	S030101	ЗНО уха, носа, рта и горла, опер выс..
		03M05	S030501	Воспал сред уха и инф ВДП, опер вы..
		03M08	S030801	Др забол уха, носа, рта и горла,опе..
		03M99	S039901	Забол зубов и рта, опер выс/ур
A21.034	Удаление инородного тела носа	03M01	S030102	ЗНО уха, носа, рта и горла, опер низ..
		03M05	S030502	Воспал сред уха и инф ВДП, опер ни..
		03M08	S030802	Др забол уха, носа, рта и горла,опе..
		03M99	S039902	Забол зубов и рта, опер низк/ур
		БДК03	D03MD01	Забол уха, носа, рта и горла, до сут, ..
A21.035	Вскрытие фурункула носа	03M01	S030102	ЗНО уха, носа, рта и горла, опер низ..
		03M05	S030502	Воспал сред уха и инф ВДП, опер ни..
		03M08	S030802	Др забол уха, носа, рта и горла,опе..
		03M99	S039902	Забол зубов и рта, опер низк/ур
		БДК03	D03MD01	Забол уха, носа, рта и горла, до сут, ..
A21.036	Иссечение синехий и атрезий носа	03M01	S030102	ЗНО уха, носа, рта и горла, опер низ..
		03M05	S030502	Воспал сред уха и инф ВДП, опер ни..
		03M08	S030802	Др забол уха, носа, рта и горла,опе..
		03M99	S039902	Забол зубов и рта, опер низк/ур
		БДК03	D03MD01	Забол уха, носа, рта и горла, до сут, ..
A21.037	Иссечение синехий и атрезий полости носа с помощью лазера	03M01	S030101	ЗНО уха, носа, рта и горла, опер выс..
		03M05	S030501	Воспал сред уха и инф ВДП, опер вы..
		03M08	S030801	Др забол уха, носа, рта и горла,опе..
		03M99	S039901	Забол зубов и рта, опер выс/ур
A21.038	Удаление новообразования носовой перегородки методом лазерной деструкции	03M01	S030101	ЗНО уха, носа, рта и горла, опер выс..
		03M05	S030501	Воспал сред уха и инф ВДП, опер вы..
		03M08	S030801	Др забол уха, носа, рта и горла,опе..
		03M99	S039901	Забол зубов и рта, опер выс/ур

A21.039	Лазерная деструкция сосудов носовой перегородки	03М01	S030102	ЗНО уха, носа, рта и горла, опер низ..
		03М05	S030502	Воспал сред уха и инф ВДП, опер ни..
		03М08	S030802	Др забол уха, носа, рта и горла,опе..
		03М99	S039902	Забол зубов и рта, опер низк/ур
A21.041	Гальванокаустика нижних носовых раковин	03М01	S030102	ЗНО уха, носа, рта и горла, опер низ..
		03М05	S030502	Воспал сред уха и инф ВДП, опер ни..
		03М08	S030802	Др забол уха, носа, рта и горла,опе..
		03М99	S039902	Забол зубов и рта, опер низк/ур
		БДК03	D03MD01	Забол уха, носа, рта и горла, до сут, ..
A22.001	Фронтотомия	03М01	S030101	ЗНО уха, носа, рта и горла, опер выс..
		03М05	S030501	Воспал сред уха и инф ВДП, опер вы..
		03М08	S030801	Др забол уха, носа, рта и горла,опе..
		03М99	S039901	Забол зубов и рта, опер выс/ур
A22.002	Фронтотомия эндоскопическая	03М01	S030101	ЗНО уха, носа, рта и горла, опер выс..
		03М05	S030501	Воспал сред уха и инф ВДП, опер вы..
		03М08	S030801	Др забол уха, носа, рта и горла,опе..
		03М99	S039901	Забол зубов и рта, опер выс/ур
A22.003	Удаление мукоцеле лобной пазухи	03М01	S030102	ЗНО уха, носа, рта и горла, опер низ..
		03М05	S030502	Воспал сред уха и инф ВДП, опер ни..
		03М08	S030802	Др забол уха, носа, рта и горла,опе..
		03М99	S039902	Забол зубов и рта, опер низк/ур
A22.004	Синусотомия и синусэктомия лобной пазухи	03М01	S030101	ЗНО уха, носа, рта и горла, опер выс..
		03М05	S030501	Воспал сред уха и инф ВДП, опер вы..
		03М08	S030801	Др забол уха, носа, рта и горла,опе..
		03М99	S039901	Забол зубов и рта, опер выс/ур
A22.005	Синусотомия с использованием видеоэндоскопических технологий	03М01	S030101	ЗНО уха, носа, рта и горла, опер выс..
		03М05	S030501	Воспал сред уха и инф ВДП, опер вы..
		03М08	S030801	Др забол уха, носа, рта и горла,опе..
		03М99	S039901	Забол зубов и рта, опер выс/ур
A22.006	Радикальная операция на лобной пазухе	03М01	S030101	ЗНО уха, носа, рта и горла, опер выс..
		03М05	S030501	Воспал сред уха и инф ВДП, опер вы..
		03М08	S030801	Др забол уха, носа, рта и горла,опе..
		03М99	S039901	Забол зубов и рта, опер выс/ур
A22.007	Этмоидотомия	03М01	S030101	ЗНО уха, носа, рта и горла, опер выс..
		03М05	S030501	Воспал сред уха и инф ВДП, опер вы..
		03М08	S030801	Др забол уха, носа, рта и горла,опе..
		03М99	S039901	Забол зубов и рта, опер выс/ур
A22.008	Этмоидотомия с использованием видеоэндоскопических технологий	03М01	S030101	ЗНО уха, носа, рта и горла, опер выс..
		03М05	S030501	Воспал сред уха и инф ВДП, опер вы..
		03М08	S030801	Др забол уха, носа, рта и горла,опе..
		03М99	S039901	Забол зубов и рта, опер выс/ур
A22.009	Сфеноидотомия	03М01	S030101	ЗНО уха, носа, рта и горла, опер выс..
		03М05	S030501	Воспал сред уха и инф ВДП, опер вы..
		03М08	S030801	Др забол уха, носа, рта и горла,опе..
		03М99	S039901	Забол зубов и рта, опер выс/ур
A22.010	Сфеноидотомия с использованием видеоэндоскопических технологий	03М01	S030101	ЗНО уха, носа, рта и горла, опер выс..
		03М05	S030501	Воспал сред уха и инф ВДП, опер вы..
		03М08	S030801	Др забол уха, носа, рта и горла,опе..
		03М99	S039901	Забол зубов и рта, опер выс/ур
A22.011	Промывание верхнечелюстной пазухи носа	03М01	S030102	ЗНО уха, носа, рта и горла, опер низ..
		03М05	S030502	Воспал сред уха и инф ВДП, опер ни..
		03М08	S030802	Др забол уха, носа, рта и горла,опе..
		03М99	S039902	Забол зубов и рта, опер низк/ур
		БДК03	D03MD01	Забол уха, носа, рта и горла, до сут, ..
A22.012	Пластика перфорации верхнечелюстной пазухи	03М01	S030101	ЗНО уха, носа, рта и горла, опер выс..
		03М05	S030501	Воспал сред уха и инф ВДП, опер вы..
		03М08	S030801	Др забол уха, носа, рта и горла,опе..
		03М99	S039901	Забол зубов и рта, опер выс/ур

A22.013	Эндоскопическое электрохирургическое удаление новообразования придаточных пазух	03М01	S030101	ЗНО уха, носа, рта и горла, опер выс..
		03М05	S030501	Воспал сред уха и инф ВДП, опер вы..
		03М08	S030801	Др забол уха, носа, рта и горла,опе..
		03М99	S039901	Забол зубов и рта, опер выс/ур
A22.014	Костная пластика стенок околоносовых пазух с использованием трансплантантов и/или имплантов; эндопротезов, биодеградирующих и фиксирующих материалов	03М01	S030101	ЗНО уха, носа, рта и горла, опер выс..
		03М05	S030501	Воспал сред уха и инф ВДП, опер вы..
		03М08	S030801	Др забол уха, носа, рта и горла,опе..
		03М99	S039901	Забол зубов и рта, опер выс/ур
A22.015	Гайморотомия с использованием видеоэндоскопических технологий	03М01	S030101	ЗНО уха, носа, рта и горла, опер выс..
		03М05	S030501	Воспал сред уха и инф ВДП, опер вы..
		03М08	S030801	Др забол уха, носа, рта и горла,опе..
		03М99	S039901	Забол зубов и рта, опер выс/ур
A22.016	Микрогайморотомия с использованием видеоэндоскопических технологий	03М01	S030101	ЗНО уха, носа, рта и горла, опер выс..
		03М05	S030501	Воспал сред уха и инф ВДП, опер вы..
		03М08	S030801	Др забол уха, носа, рта и горла,опе..
		03М99	S039901	Забол зубов и рта, опер выс/ур
A22.017	Радикальная операция на верхнечелюстных пазухах	03М01	S030101	ЗНО уха, носа, рта и горла, опер выс..
		03М05	S030501	Воспал сред уха и инф ВДП, опер вы..
		03М08	S030801	Др забол уха, носа, рта и горла,опе..
		03М99	S039901	Забол зубов и рта, опер выс/ур
A22.018	Полисинусотомия с использованием видеоэндоскопических технологий	03М01	S030101	ЗНО уха, носа, рта и горла, опер выс..
		03М05	S030501	Воспал сред уха и инф ВДП, опер вы..
		03М08	S030801	Др забол уха, носа, рта и горла,опе..
		03М99	S039901	Забол зубов и рта, опер выс/ур
A22.019	Вскрытие решетчатой буллы с использованием видеоэндоскопических технологий	03М01	S030101	ЗНО уха, носа, рта и горла, опер выс..
		03М05	S030501	Воспал сред уха и инф ВДП, опер вы..
		03М08	S030801	Др забол уха, носа, рта и горла,опе..
		03М99	S039901	Забол зубов и рта, опер выс/ур
A22.020	Инфундибулотомия с использованием видеоэндоскопических технологий	03М01	S030101	ЗНО уха, носа, рта и горла, опер выс..
		03М05	S030501	Воспал сред уха и инф ВДП, опер вы..
		03М08	S030801	Др забол уха, носа, рта и горла,опе..
		03М99	S039901	Забол зубов и рта, опер выс/ур
A22.021	Резекция решетчатой буллы с использованием видеоэндоскопических технологий	03М01	S030101	ЗНО уха, носа, рта и горла, опер выс..
		03М05	S030501	Воспал сред уха и инф ВДП, опер вы..
		03М08	S030801	Др забол уха, носа, рта и горла,опе..
		03М99	S039901	Забол зубов и рта, опер выс/ур
A22.022	Удаление новообразования околоносовых пазух носа	03М01	S030102	ЗНО уха, носа, рта и горла, опер низ..
		03М05	S030502	Воспал сред уха и инф ВДП, опер ни..
		03М08	S030802	Др забол уха, носа, рта и горла,опе..
		03М99	S039902	Забол зубов и рта, опер низк/ур
A23.001	Удаление зуба	03М01	S030102	ЗНО уха, носа, рта и горла, опер низ..
		03М05	S030502	Воспал сред уха и инф ВДП, опер ни..
		03М08	S030802	Др забол уха, носа, рта и горла,опе..
		03М99	S039902	Забол зубов и рта, опер низк/ур
		БДК03	D03MD01	Забол уха, носа, рта и горла, до сут, ..
A23.002	Удаление постоянного зуба простое	03М01	S030102	ЗНО уха, носа, рта и горла, опер низ..
		03М05	S030502	Воспал сред уха и инф ВДП, опер ни..
		03М08	S030802	Др забол уха, носа, рта и горла,опе..
		03М99	S039902	Забол зубов и рта, опер низк/ур
		БДК03	D03MD01	Забол уха, носа, рта и горла, до сут, ..
A23.003	Удаление постоянного зуба сложное	03М01	S030102	ЗНО уха, носа, рта и горла, опер низ..
		03М05	S030502	Воспал сред уха и инф ВДП, опер ни..
		03М08	S030802	Др забол уха, носа, рта и горла,опе..
		03М99	S039902	Забол зубов и рта, опер низк/ур
		БДК03	D03MD01	Забол уха, носа, рта и горла, до сут, ..
A23.004	Удаление постоянного зуба с вмешательством на альвеолярном отростке	03М01	S030102	ЗНО уха, носа, рта и горла, опер низ..
		03М05	S030502	Воспал сред уха и инф ВДП, опер ни..
		03М08	S030802	Др забол уха, носа, рта и горла,опе..

A23.004	Удаление постоянного зуба с вмешательством на альвеолярном отростке	03М99	S039902	Забол зубов и рта, опер низк/ур
		БДК03	D03MD01	Забол уха, носа, рта и горла, до сут, ..
A23.005	Удаление временного зуба по смене прикуса	03М01	S030102	ЗНО уха, носа, рта и горла, опер низ..
		03М05	S030502	Воспал сред уха и инф ВДП, опер ни..
		03М08	S030802	Др забол уха, носа, рта и горла,опе..
		03М99	S039902	Забол зубов и рта, опер низк/ур
		БДК03	D03MD01	Забол уха, носа, рта и горла, до сут, ..
A23.006	Удаление временного зуба по поводу осложнения кариеса	03М01	S030102	ЗНО уха, носа, рта и горла, опер низ..
		03М05	S030502	Воспал сред уха и инф ВДП, опер ни..
		03М08	S030802	Др забол уха, носа, рта и горла,опе..
		03М99	S039902	Забол зубов и рта, опер низк/ур
		БДК03	D03MD01	Забол уха, носа, рта и горла, до сут, ..
A23.007	Удаление постоянного зуба с компактостеотомией	03М01	S030102	ЗНО уха, носа, рта и горла, опер низ..
		03М05	S030502	Воспал сред уха и инф ВДП, опер ни..
		03М08	S030802	Др забол уха, носа, рта и горла,опе..
		03М99	S039902	Забол зубов и рта, опер низк/ур
		БДК03	D03MD01	Забол уха, носа, рта и горла, до сут, ..
A23.008	Удаление сверхкомплектного зуба, осложненный	03М01	S030102	ЗНО уха, носа, рта и горла, опер низ..
		03М05	S030502	Воспал сред уха и инф ВДП, опер ни..
		03М08	S030802	Др забол уха, носа, рта и горла,опе..
		03М99	S039902	Забол зубов и рта, опер низк/ур
		БДК03	D03MD01	Забол уха, носа, рта и горла, до сут, ..
A23.009	Удаление сверхкомплектного зуба, не осложненный	03М01	S030102	ЗНО уха, носа, рта и горла, опер низ..
		03М05	S030502	Воспал сред уха и инф ВДП, опер ни..
		03М08	S030802	Др забол уха, носа, рта и горла,опе..
		03М99	S039902	Забол зубов и рта, опер низк/ур
		БДК03	D03MD01	Забол уха, носа, рта и горла, до сут, ..
A23.010	Удаление нескольких зубов в одной зоне (2-3 зуба)	03М01	S030102	ЗНО уха, носа, рта и горла, опер низ..
		03М05	S030502	Воспал сред уха и инф ВДП, опер ни..
		03М08	S030802	Др забол уха, носа, рта и горла,опе..
		03М99	S039902	Забол зубов и рта, опер низк/ур
		БДК03	D03MD01	Забол уха, носа, рта и горла, до сут, ..
A24.001	Восстановление зуба вкладками, виниром, полукоронкой	03М01	S030102	ЗНО уха, носа, рта и горла, опер низ..
		03М05	S030502	Воспал сред уха и инф ВДП, опер ни..
		03М08	S030802	Др забол уха, носа, рта и горла,опе..
		03М99	S039902	Забол зубов и рта, опер низк/ур
		БДК03	D03MD01	Забол уха, носа, рта и горла, до сут, ..
A24.002	Восстановление целостности зубного ряда несъемными мостовидными протезами	03М01	S030102	ЗНО уха, носа, рта и горла, опер низ..
		03М05	S030502	Воспал сред уха и инф ВДП, опер ни..
		03М08	S030802	Др забол уха, носа, рта и горла,опе..
		03М99	S039902	Забол зубов и рта, опер низк/ур
		БДК03	D03MD01	Забол уха, носа, рта и горла, до сут, ..
A24.003	Протезирование зуба с использованием имплантата	03М01	S030102	ЗНО уха, носа, рта и горла, опер низ..
		03М05	S030502	Воспал сред уха и инф ВДП, опер ни..
		03М08	S030802	Др забол уха, носа, рта и горла,опе..
		03М99	S039902	Забол зубов и рта, опер низк/ур
		БДК03	D03MD01	Забол уха, носа, рта и горла, до сут, ..
A24.004	Резекция верхушки корня	03М01	S030102	ЗНО уха, носа, рта и горла, опер низ..
		03М05	S030502	Воспал сред уха и инф ВДП, опер ни..
		03М08	S030802	Др забол уха, носа, рта и горла,опе..
		03М99	S039902	Забол зубов и рта, опер низк/ур
		БДК03	D03MD01	Забол уха, носа, рта и горла, до сут, ..
A24.005	Биопсия пульпы	03М01	S030102	ЗНО уха, носа, рта и горла, опер низ..
		03М05	S030502	Воспал сред уха и инф ВДП, опер ни..
		03М08	S030802	Др забол уха, носа, рта и горла,опе..
		03М99	S039902	Забол зубов и рта, опер низк/ур
		БДК03	D03MD01	Забол уха, носа, рта и горла, до сут, ..
A24.006	Экстирпация пульпы	03М01	S030102	ЗНО уха, носа, рта и горла, опер низ..

A24.006	Экстирпация пульпы	03M05	S030502	Воспал сред уха и инф ВДП, опер ни..
		03M08	S030802	Др забол уха, носа, рта и горла,опе..
		03M99	S039902	Забол зубов и рта, опер низк/ур
		БДК03	D03MD01	Забол уха, носа, рта и горла, до сут, ..
A24.007	Отсроченный кюретаж лунки удаленного зуба	03M01	S030102	ЗНО уха, носа, рта и горла, опер низ..
		03M05	S030502	Воспал сред уха и инф ВДП, опер ни..
		03M08	S030802	Др забол уха, носа, рта и горла,опе..
		03M99	S039902	Забол зубов и рта, опер низк/ур
		БДК03	D03MD01	Забол уха, носа, рта и горла, до сут, ..
A24.008	Цистотомия или цистэктомия	03M01	S030102	ЗНО уха, носа, рта и горла, опер низ..
		03M05	S030502	Воспал сред уха и инф ВДП, опер ни..
		03M08	S030802	Др забол уха, носа, рта и горла,опе..
		03M99	S039902	Забол зубов и рта, опер низк/ур
		БДК03	D03MD01	Забол уха, носа, рта и горла, до сут, ..
A24.009	Пластика альвеолярного отростка	03M01	S030102	ЗНО уха, носа, рта и горла, опер низ..
		03M05	S030502	Воспал сред уха и инф ВДП, опер ни..
		03M08	S030802	Др забол уха, носа, рта и горла,опе..
		03M99	S039902	Забол зубов и рта, опер низк/ур
		БДК03	D03MD01	Забол уха, носа, рта и горла, до сут, ..
A24.010	Коррекция объема и формы альвеолярного отростка с использованием контракционно-дистракционных аппаратов	03M01	S030101	ЗНО уха, носа, рта и горла, опер выс..
		03M05	S030501	Воспал сред уха и инф ВДП, опер вы..
		03M08	S030801	Др забол уха, носа, рта и горла,опе..
		03M99	S039901	Забол зубов и рта, опер выс/ур
A24.011	Коррекция объема и формы альвеолярного отростка	03M01	S030102	ЗНО уха, носа, рта и горла, опер низ..
		03M05	S030502	Воспал сред уха и инф ВДП, опер ни..
		03M08	S030802	Др забол уха, носа, рта и горла,опе..
		03M99	S039902	Забол зубов и рта, опер низк/ур
		БДК03	D03MD01	Забол уха, носа, рта и горла, до сут, ..
A24.012	Ортодонтическое скрепление металлической проволокой	03M01	S030102	ЗНО уха, носа, рта и горла, опер низ..
		03M05	S030502	Воспал сред уха и инф ВДП, опер ни..
		03M08	S030802	Др забол уха, носа, рта и горла,опе..
		03M99	S039902	Забол зубов и рта, опер низк/ур
		БДК03	D03MD01	Забол уха, носа, рта и горла, до сут, ..
A24.013	Временное шинирование при заболеваниях пародонта	03M01	S030102	ЗНО уха, носа, рта и горла, опер низ..
		03M05	S030502	Воспал сред уха и инф ВДП, опер ни..
		03M08	S030802	Др забол уха, носа, рта и горла,опе..
		03M99	S039902	Забол зубов и рта, опер низк/ур
		БДК03	D03MD01	Забол уха, носа, рта и горла, до сут, ..
A24.014	Коррекция прикуса с использованием съемных и несъемных ортопедических конструкций	03M01	S030102	ЗНО уха, носа, рта и горла, опер низ..
		03M05	S030502	Воспал сред уха и инф ВДП, опер ни..
		03M08	S030802	Др забол уха, носа, рта и горла,опе..
		03M99	S039902	Забол зубов и рта, опер низк/ур
		БДК03	D03MD01	Забол уха, носа, рта и горла, до сут, ..
A24.015	Протезирование зубов полными съемными пластиночными протезами	03M01	S030102	ЗНО уха, носа, рта и горла, опер низ..
		03M05	S030502	Воспал сред уха и инф ВДП, опер ни..
		03M08	S030802	Др забол уха, носа, рта и горла,опе..
		03M99	S039902	Забол зубов и рта, опер низк/ур
		БДК03	D03MD01	Забол уха, носа, рта и горла, до сут, ..
A24.016	Операция удаления ретинированного, дистопированного или сверхкомплектного зуба	03M01	S030102	ЗНО уха, носа, рта и горла, опер низ..
		03M05	S030502	Воспал сред уха и инф ВДП, опер ни..
		03M08	S030802	Др забол уха, носа, рта и горла,опе..
		03M99	S039902	Забол зубов и рта, опер низк/ур
		БДК03	D03MD01	Забол уха, носа, рта и горла, до сут, ..
A24.017	Ортодонтическая коррекция	03M01	S030102	ЗНО уха, носа, рта и горла, опер низ..
		03M05	S030502	Воспал сред уха и инф ВДП, опер ни..
		03M08	S030802	Др забол уха, носа, рта и горла,опе..
		03M99	S039902	Забол зубов и рта, опер низк/ур
		БДК03	D03MD01	Забол уха, носа, рта и горла, до сут, ..

A24.018	Протезирование частичными съемными пластиночными протезами	03М01	S030102	ЗНО уха, носа, рта и горла, опер низ..
		03М05	S030502	Воспал сред уха и инф ВДП, опер ни..
		03М08	S030802	Др забол уха, носа, рта и горла,опе..
		03М99	S039902	Забол зубов и рта, опер низк/ур
		БДК03	D03MD01	Забол уха, носа, рта и горла, до сут, ..
A24.019	Протезирование съемными бюгельными протезами	03М01	S030102	ЗНО уха, носа, рта и горла, опер низ..
		03М05	S030502	Воспал сред уха и инф ВДП, опер ни..
		03М08	S030802	Др забол уха, носа, рта и горла,опе..
		03М99	S039902	Забол зубов и рта, опер низк/ур
		БДК03	D03MD01	Забол уха, носа, рта и горла, до сут, ..
A24.020	Постоянное шинирование цельнолитыми съемными конструкциями при заболеваниях пародонта	03М01	S030102	ЗНО уха, носа, рта и горла, опер низ..
		03М05	S030502	Воспал сред уха и инф ВДП, опер ни..
		03М08	S030802	Др забол уха, носа, рта и горла,опе..
		03М99	S039902	Забол зубов и рта, опер низк/ур
		БДК03	D03MD01	Забол уха, носа, рта и горла, до сут, ..
A24.021	Открытый кюретаж при заболеваниях пародонта в области зуба	03М01	S030102	ЗНО уха, носа, рта и горла, опер низ..
		03М05	S030502	Воспал сред уха и инф ВДП, опер ни..
		03М08	S030802	Др забол уха, носа, рта и горла,опе..
		03М99	S039902	Забол зубов и рта, опер низк/ур
		БДК03	D03MD01	Забол уха, носа, рта и горла, до сут, ..
A24.022	Закрытый кюретаж при заболеваниях пародонта в области зуба	03М01	S030102	ЗНО уха, носа, рта и горла, опер низ..
		03М05	S030502	Воспал сред уха и инф ВДП, опер ни..
		03М08	S030802	Др забол уха, носа, рта и горла,опе..
		03М99	S039902	Забол зубов и рта, опер низк/ур
		БДК03	D03MD01	Забол уха, носа, рта и горла, до сут, ..
A24.023	Восстановление зуба штифтовым зубом	03М01	S030102	ЗНО уха, носа, рта и горла, опер низ..
		03М05	S030502	Воспал сред уха и инф ВДП, опер ни..
		03М08	S030802	Др забол уха, носа, рта и горла,опе..
		03М99	S039902	Забол зубов и рта, опер низк/ур
		БДК03	D03MD01	Забол уха, носа, рта и горла, до сут, ..
A24.024	Снятие несъемной ортопедической конструкции	03М01	S030102	ЗНО уха, носа, рта и горла, опер низ..
		03М05	S030502	Воспал сред уха и инф ВДП, опер ни..
		03М08	S030802	Др забол уха, носа, рта и горла,опе..
		03М99	S039902	Забол зубов и рта, опер низк/ур
		БДК03	D03MD01	Забол уха, носа, рта и горла, до сут, ..
A24.025	Внутрикостная дентальная имплантация	03М01	S030102	ЗНО уха, носа, рта и горла, опер низ..
		03М05	S030502	Воспал сред уха и инф ВДП, опер ни..
		03М08	S030802	Др забол уха, носа, рта и горла,опе..
		03М99	S039902	Забол зубов и рта, опер низк/ур
		БДК03	D03MD01	Забол уха, носа, рта и горла, до сут, ..
A24.026	Синус-лифтинг (костная пластика, остеопластика)	03М01	S030101	ЗНО уха, носа, рта и горла, опер выс..
		03М05	S030501	Воспал сред уха и инф ВДП, опер вы..
		03М08	S030801	Др забол уха, носа, рта и горла,опе..
		03М99	S039901	Забол зубов и рта, опер выс/ур
A24.027	Восстановление целостности зубного ряда несъемным консольным протезом	03М01	S030102	ЗНО уха, носа, рта и горла, опер низ..
		03М05	S030502	Воспал сред уха и инф ВДП, опер ни..
		03М08	S030802	Др забол уха, носа, рта и горла,опе..
		03М99	S039902	Забол зубов и рта, опер низк/ур
		БДК03	D03MD01	Забол уха, носа, рта и горла, до сут, ..
A24.028	Лечение перикоронита (промывание, рассечение и/или иссечение капюшона)	03М01	S030102	ЗНО уха, носа, рта и горла, опер низ..
		03М05	S030502	Воспал сред уха и инф ВДП, опер ни..
		03М08	S030802	Др забол уха, носа, рта и горла,опе..
		03М99	S039902	Забол зубов и рта, опер низк/ур
		БДК03	D03MD01	Забол уха, носа, рта и горла, до сут, ..
A24.029	Гемисекция зуба	03М01	S030102	ЗНО уха, носа, рта и горла, опер низ..
		03М05	S030502	Воспал сред уха и инф ВДП, опер ни..
		03М08	S030802	Др забол уха, носа, рта и горла,опе..
		03М99	S039902	Забол зубов и рта, опер низк/ур

A24.029	Гемисекция зуба	БДК03	D03MD01	Забол уха, носа, рта и горла, до сут, ..
A24.030	Коронарно-радикулярная сепарация	03M01	S030102	ЗНО уха, носа, рта и горла, опер низ..
		03M05	S030502	Воспал сред уха и инф ВДП, опер ни..
		03M08	S030802	Др забол уха, носа, рта и горла,опе..
		03M99	S039902	Забол зубов и рта, опер низк/ур
		БДК03	D03MD01	Забол уха, носа, рта и горла, до сут, ..
A24.031	Остановка луночного кровотечения без наложения швов	03M01	S030102	ЗНО уха, носа, рта и горла, опер низ..
		03M05	S030502	Воспал сред уха и инф ВДП, опер ни..
		03M08	S030802	Др забол уха, носа, рта и горла,опе..
		03M99	S039902	Забол зубов и рта, опер низк/ур
		БДК03	D03MD01	Забол уха, носа, рта и горла, до сут, ..
A24.032	Остановка луночного кровотечения без наложения швов методом тампонады	03M01	S030102	ЗНО уха, носа, рта и горла, опер низ..
		03M05	S030502	Воспал сред уха и инф ВДП, опер ни..
		03M08	S030802	Др забол уха, носа, рта и горла,опе..
		03M99	S039902	Забол зубов и рта, опер низк/ур
		БДК03	D03MD01	Забол уха, носа, рта и горла, до сут, ..
A24.033	Остановка луночного кровотечения без наложения швов с использованием гемостатических материалов	03M01	S030102	ЗНО уха, носа, рта и горла, опер низ..
		03M05	S030502	Воспал сред уха и инф ВДП, опер ни..
		03M08	S030802	Др забол уха, носа, рта и горла,опе..
		03M99	S039902	Забол зубов и рта, опер низк/ур
		БДК03	D03MD01	Забол уха, носа, рта и горла, до сут, ..
A24.034	Пластика альвеолярного отростка верхней челюсти	03M01	S030102	ЗНО уха, носа, рта и горла, опер низ..
		03M05	S030502	Воспал сред уха и инф ВДП, опер ни..
		03M08	S030802	Др забол уха, носа, рта и горла,опе..
		03M99	S039902	Забол зубов и рта, опер низк/ур
		БДК03	D03MD01	Забол уха, носа, рта и горла, до сут, ..
A24.035	Гингивопластика	03M01	S030101	ЗНО уха, носа, рта и горла, опер выс..
		03M05	S030501	Воспал сред уха и инф ВДП, опер вы..
		03M08	S030801	Др забол уха, носа, рта и горла,опе..
		03M99	S039901	Забол зубов и рта, опер выс/ур
A24.036	Гингивотомия	03M01	S030102	ЗНО уха, носа, рта и горла, опер низ..
		03M05	S030502	Воспал сред уха и инф ВДП, опер ни..
		03M08	S030802	Др забол уха, носа, рта и горла,опе..
		03M99	S039902	Забол зубов и рта, опер низк/ур
		БДК03	D03MD01	Забол уха, носа, рта и горла, до сут, ..
A24.037	Гингивэктомия	03M01	S030102	ЗНО уха, носа, рта и горла, опер низ..
		03M05	S030502	Воспал сред уха и инф ВДП, опер ни..
		03M08	S030802	Др забол уха, носа, рта и горла,опе..
		03M99	S039902	Забол зубов и рта, опер низк/ур
		БДК03	D03MD01	Забол уха, носа, рта и горла, до сут, ..
A24.038	Трепанация зуба, искусственной коронки	03M01	S030102	ЗНО уха, носа, рта и горла, опер низ..
		03M05	S030502	Воспал сред уха и инф ВДП, опер ни..
		03M08	S030802	Др забол уха, носа, рта и горла,опе..
		03M99	S039902	Забол зубов и рта, опер низк/ур
		БДК03	D03MD01	Забол уха, носа, рта и горла, до сут, ..
A24.039	Фиксация внутриканального штифта/вкладки	03M01	S030102	ЗНО уха, носа, рта и горла, опер низ..
		03M05	S030502	Воспал сред уха и инф ВДП, опер ни..
		03M08	S030802	Др забол уха, носа, рта и горла,опе..
		03M99	S039902	Забол зубов и рта, опер низк/ур
		БДК03	D03MD01	Забол уха, носа, рта и горла, до сут, ..
A24.040	Удаление внутриканального штифта/вкладки	03M01	S030102	ЗНО уха, носа, рта и горла, опер низ..
		03M05	S030502	Воспал сред уха и инф ВДП, опер ни..
		03M08	S030802	Др забол уха, носа, рта и горла,опе..
		03M99	S039902	Забол зубов и рта, опер низк/ур
		БДК03	D03MD01	Забол уха, носа, рта и горла, до сут, ..
A24.041	Удаление одонтогенной кисты в области 1-2 зубов	03M01	S030102	ЗНО уха, носа, рта и горла, опер низ..
		03M05	S030502	Воспал сред уха и инф ВДП, опер ни..
		03M08	S030802	Др забол уха, носа, рта и горла,опе..

A24.041	Удаление одонтогенной кисты в области 1-2 зубов	03М99	S039902	Забол зубов и рта, опер низк/ур
		БДК03	D03MD01	Забол уха, носа, рта и горла, до сут, ..
A24.042	Удаление одонтогенной кисты в области 3-4 зубов	03М01	S030102	ЗНО уха, носа, рта и горла, опер низ..
		03М05	S030502	Воспал сред уха и инф ВДП, опер ни..
		03М08	S030802	Др забол уха, носа, рта и горла,опе..
		03М99	S039902	Забол зубов и рта, опер низк/ур
		БДК03	D03MD01	Забол уха, носа, рта и горла, до сут, ..
A24.043	Вправление вывиха верхне-нижнечелюстного сустава	03М01	S030102	ЗНО уха, носа, рта и горла, опер низ..
		03М05	S030502	Воспал сред уха и инф ВДП, опер ни..
		03М08	S030802	Др забол уха, носа, рта и горла,опе..
		03М99	S039902	Забол зубов и рта, опер низк/ур
		БДК03	D03MD01	Забол уха, носа, рта и горла, до сут, ..
A24.044	Временное шинирование зубов (6-8 зубов)	03М01	S030102	ЗНО уха, носа, рта и горла, опер низ..
		03М05	S030502	Воспал сред уха и инф ВДП, опер ни..
		03М08	S030802	Др забол уха, носа, рта и горла,опе..
		03М99	S039902	Забол зубов и рта, опер низк/ур
		БДК03	D03MD01	Забол уха, носа, рта и горла, до сут, ..
A24.045	Шинирование при переломе челюстей единочелюстное	03М01	S030102	ЗНО уха, носа, рта и горла, опер низ..
		03М05	S030502	Воспал сред уха и инф ВДП, опер ни..
		03М08	S030802	Др забол уха, носа, рта и горла,опе..
		03М99	S039902	Забол зубов и рта, опер низк/ур
		БДК03	D03MD01	Забол уха, носа, рта и горла, до сут, ..
A24.046	Шинирование при переломе челюстей двучелюстное	03М01	S030102	ЗНО уха, носа, рта и горла, опер низ..
		03М05	S030502	Воспал сред уха и инф ВДП, опер ни..
		03М08	S030802	Др забол уха, носа, рта и горла,опе..
		03М99	S039902	Забол зубов и рта, опер низк/ур
		БДК03	D03MD01	Забол уха, носа, рта и горла, до сут, ..
A24.047	Компактостеотомия в области 2 зубов	03М01	S030102	ЗНО уха, носа, рта и горла, опер низ..
		03М05	S030502	Воспал сред уха и инф ВДП, опер ни..
		03М08	S030802	Др забол уха, носа, рта и горла,опе..
		03М99	S039902	Забол зубов и рта, опер низк/ур
		БДК03	D03MD01	Забол уха, носа, рта и горла, до сут, ..
A24.048	Иссечение мягких тканей полости рта	03М01	S030102	ЗНО уха, носа, рта и горла, опер низ..
		03М05	S030502	Воспал сред уха и инф ВДП, опер ни..
		03М08	S030802	Др забол уха, носа, рта и горла,опе..
		03М99	S039902	Забол зубов и рта, опер низк/ур
		БДК03	D03MD01	Забол уха, носа, рта и горла, до сут, ..
A24.049	Удаление эпулиса	03М01	S030102	ЗНО уха, носа, рта и горла, опер низ..
		03М05	S030502	Воспал сред уха и инф ВДП, опер ни..
		03М08	S030802	Др забол уха, носа, рта и горла,опе..
		03М99	S039902	Забол зубов и рта, опер низк/ур
		БДК03	D03MD01	Забол уха, носа, рта и горла, до сут, ..
A24.050	Удаление ретенционной кисты слизистой оболочки полости рта	03М01	S030102	ЗНО уха, носа, рта и горла, опер низ..
		03М05	S030502	Воспал сред уха и инф ВДП, опер ни..
		03М08	S030802	Др забол уха, носа, рта и горла,опе..
		03М99	S039902	Забол зубов и рта, опер низк/ур
		БДК03	D03MD01	Забол уха, носа, рта и горла, до сут, ..
A24.051	Удаление доброкачественных новообразований альвеолярного отростка	03М01	S030102	ЗНО уха, носа, рта и горла, опер низ..
		03М05	S030502	Воспал сред уха и инф ВДП, опер ни..
		03М08	S030802	Др забол уха, носа, рта и горла,опе..
		03М99	S039902	Забол зубов и рта, опер низк/ур
		БДК03	D03MD01	Забол уха, носа, рта и горла, до сут, ..
A24.052	Удаление новообразований мягких тканей полости рта	03М01	S030102	ЗНО уха, носа, рта и горла, опер низ..
		03М05	S030502	Воспал сред уха и инф ВДП, опер ни..
		03М08	S030802	Др забол уха, носа, рта и горла,опе..
		03М99	S039902	Забол зубов и рта, опер низк/ур
		БДК03	D03MD01	Забол уха, носа, рта и горла, до сут, ..
A24.053	Первичная хирургическая обработка раны	03М01	S030102	ЗНО уха, носа, рта и горла, опер низ..

A24.053	Первичная хирургическая обработка раны челюстно-лицевой области	03М05	S030502	Воспал сред уха и инф ВДП, опер ни..
		03М08	S030802	Др забол уха, носа, рта и горла,опе..
		03М99	S039902	Забол зубов и рта, опер низк/ур
		БДК03	D03MD01	Забол уха, носа, рта и горла, до сут, ..
A24.054	Операция пластики преддверия полости рта	03М01	S030102	ЗНО уха, носа, рта и горла, опер низ..
		03М05	S030502	Воспал сред уха и инф ВДП, опер ни..
		03М08	S030802	Др забол уха, носа, рта и горла,опе..
		03М99	S039902	Забол зубов и рта, опер низк/ур
		БДК03	D03MD01	Забол уха, носа, рта и горла, до сут, ..
A24.055	Альвеолоэктомия в области 1 зуба	03М01	S030102	ЗНО уха, носа, рта и горла, опер низ..
		03М05	S030502	Воспал сред уха и инф ВДП, опер ни..
		03М08	S030802	Др забол уха, носа, рта и горла,опе..
		03М99	S039902	Забол зубов и рта, опер низк/ур
		БДК03	D03MD01	Забол уха, носа, рта и горла, до сут, ..
A24.056	Репозиция и фиксация зуба при его вывихе с пришлифовкой	03М01	S030102	ЗНО уха, носа, рта и горла, опер низ..
		03М05	S030502	Воспал сред уха и инф ВДП, опер ни..
		03М08	S030802	Др забол уха, носа, рта и горла,опе..
		03М99	S039902	Забол зубов и рта, опер низк/ур
		БДК03	D03MD01	Забол уха, носа, рта и горла, до сут, ..
A24.057	Вскрытие парадонтального абсцесса (в области 1 зуба)	03М01	S030102	ЗНО уха, носа, рта и горла, опер низ..
		03М05	S030502	Воспал сред уха и инф ВДП, опер ни..
		03М08	S030802	Др забол уха, носа, рта и горла,опе..
		03М99	S039902	Забол зубов и рта, опер низк/ур
		БДК03	D03MD01	Забол уха, носа, рта и горла, до сут, ..
A24.058	Вскрытие абсцесса, разрез или иссечение капюшона	03М01	S030102	ЗНО уха, носа, рта и горла, опер низ..
		03М05	S030502	Воспал сред уха и инф ВДП, опер ни..
		03М08	S030802	Др забол уха, носа, рта и горла,опе..
		03М99	S039902	Забол зубов и рта, опер низк/ур
		БДК03	D03MD01	Забол уха, носа, рта и горла, до сут, ..
A24.059	Расщепление альвеолярного гребня	03М01	S030102	ЗНО уха, носа, рта и горла, опер низ..
		03М05	S030502	Воспал сред уха и инф ВДП, опер ни..
		03М08	S030802	Др забол уха, носа, рта и горла,опе..
		03М99	S039902	Забол зубов и рта, опер низк/ур
		БДК03	D03MD01	Забол уха, носа, рта и горла, до сут, ..
A24.060	Пластика гайморовой пазухи при перфорации	03М01	S030102	ЗНО уха, носа, рта и горла, опер низ..
		03М05	S030502	Воспал сред уха и инф ВДП, опер ни..
		03М08	S030802	Др забол уха, носа, рта и горла,опе..
		03М99	S039902	Забол зубов и рта, опер низк/ур
		БДК03	D03MD01	Забол уха, носа, рта и горла, до сут, ..
A25.001	Резекция языка	03М01	S030101	ЗНО уха, носа, рта и горла, опер выс..
		03М05	S030501	Воспал сред уха и инф ВДП, опер вы..
		03М08	S030801	Др забол уха, носа, рта и горла,опе..
		03М99	S039901	Забол зубов и рта, опер выс/ур
A25.002	Резекция языка клиновидная	03М01	S030101	ЗНО уха, носа, рта и горла, опер выс..
		03М05	S030501	Воспал сред уха и инф ВДП, опер вы..
		03М08	S030801	Др забол уха, носа, рта и горла,опе..
		03М99	S039901	Забол зубов и рта, опер выс/ур
A25.003	Гемиглосэктомия	03М01	S030101	ЗНО уха, носа, рта и горла, опер выс..
		03М05	S030501	Воспал сред уха и инф ВДП, опер вы..
		03М08	S030801	Др забол уха, носа, рта и горла,опе..
		03М99	S039901	Забол зубов и рта, опер выс/ур
A25.004	Гемиглосэктомия с реконструктивно-пластическим компонентом	03М01	S030101	ЗНО уха, носа, рта и горла, опер выс..
		03М05	S030501	Воспал сред уха и инф ВДП, опер вы..
		03М08	S030801	Др забол уха, носа, рта и горла,опе..
		03М99	S039901	Забол зубов и рта, опер выс/ур
A25.005	Гемиглосэктомия с устранением образовавшегося дефекта реваскуляризованным аутотрансплантатом с применением микрохирургической техники	03М01	S030101	ЗНО уха, носа, рта и горла, опер выс..
		03М05	S030501	Воспал сред уха и инф ВДП, опер вы..
		03М08	S030801	Др забол уха, носа, рта и горла,опе..

A25.005	применением микрохирургической техники	03М99	S039901	Забол зубов и рта, опер выс/ур
A25.006	Гемиглосэктомия с микрохирургической пластикой с использованием видеоэндоскопических технологий	03М01	S030101	ЗНО уха, носа, рта и горла, опер выс..
		03М05	S030501	Воспал сред уха и инф ВДП, опер вы..
		03М08	S030801	Др забол уха, носа, рта и горла,опе..
		03М99	S039901	Забол зубов и рта, опер выс/ур
A25.007	Глосэктомия	03М01	S030101	ЗНО уха, носа, рта и горла, опер выс..
		03М05	S030501	Воспал сред уха и инф ВДП, опер вы..
		03М08	S030801	Др забол уха, носа, рта и горла,опе..
		03М99	S039901	Забол зубов и рта, опер выс/ур
A25.008	Глосэктомия с реконструктивно-пластическим компонентом	03М01	S030101	ЗНО уха, носа, рта и горла, опер выс..
		03М05	S030501	Воспал сред уха и инф ВДП, опер вы..
		03М08	S030801	Др забол уха, носа, рта и горла,опе..
		03М99	S039901	Забол зубов и рта, опер выс/ур
A25.009	Глосэктомия с микрохирургической пластикой	03М01	S030101	ЗНО уха, носа, рта и горла, опер выс..
		03М05	S030501	Воспал сред уха и инф ВДП, опер вы..
		03М08	S030801	Др забол уха, носа, рта и горла,опе..
		03М99	S039901	Забол зубов и рта, опер выс/ур
A25.010	Глосэктомия с микрохирургической пластикой с использованием видеоэндоскопических технологий	03М01	S030101	ЗНО уха, носа, рта и горла, опер выс..
		03М05	S030501	Воспал сред уха и инф ВДП, опер вы..
		03М08	S030801	Др забол уха, носа, рта и горла,опе..
		03М99	S039901	Забол зубов и рта, опер выс/ур
A25.011	Глосэктомия комбинированная	03М01	S030101	ЗНО уха, носа, рта и горла, опер выс..
		03М05	S030501	Воспал сред уха и инф ВДП, опер вы..
		03М08	S030801	Др забол уха, носа, рта и горла,опе..
		03М99	S039901	Забол зубов и рта, опер выс/ур
A25.012	Реконструкция языка	03М01	S030101	ЗНО уха, носа, рта и горла, опер выс..
		03М05	S030501	Воспал сред уха и инф ВДП, опер вы..
		03М08	S030801	Др забол уха, носа, рта и горла,опе..
		03М99	S039901	Забол зубов и рта, опер выс/ур
A25.013	Пластика уздечки языка	03М01	S030102	ЗНО уха, носа, рта и горла, опер низ..
		03М05	S030502	Воспал сред уха и инф ВДП, опер ни..
		03М08	S030802	Др забол уха, носа, рта и горла,опе..
		03М99	S039902	Забол зубов и рта, опер низк/ур
		БДК03	D03MD01	Забол уха, носа, рта и горла, до сут, ..
A26.001	Удаление образований околоушной слюнной железы с выделением и сохранением ветвей лицевого нерва	03М01	S030102	ЗНО уха, носа, рта и горла, опер низ..
		03М05	S030502	Воспал сред уха и инф ВДП, опер ни..
		03М08	S030802	Др забол уха, носа, рта и горла,опе..
		03М99	S039902	Забол зубов и рта, опер низк/ур
		БДК03	D03MD01	Забол уха, носа, рта и горла, до сут, ..
A26.002	Удаление слюнной железы	03М01	S030102	ЗНО уха, носа, рта и горла, опер низ..
		03М05	S030502	Воспал сред уха и инф ВДП, опер ни..
		03М08	S030802	Др забол уха, носа, рта и горла,опе..
		03М99	S039902	Забол зубов и рта, опер низк/ур
		БДК03	D03MD01	Забол уха, носа, рта и горла, до сут, ..
A26.003	Удаление аденомы слюнной железы	03М01	S030102	ЗНО уха, носа, рта и горла, опер низ..
		03М05	S030502	Воспал сред уха и инф ВДП, опер ни..
		03М08	S030802	Др забол уха, носа, рта и горла,опе..
		03М99	S039902	Забол зубов и рта, опер низк/ур
		БДК03	D03MD01	Забол уха, носа, рта и горла, до сут, ..
A26.004	Паротидэктомия радикальная	03М01	S030101	ЗНО уха, носа, рта и горла, опер выс..
		03М05	S030501	Воспал сред уха и инф ВДП, опер вы..
		03М08	S030801	Др забол уха, носа, рта и горла,опе..
		03М99	S039901	Забол зубов и рта, опер выс/ур
A26.005	Паротидэктомия радикальная одномоментно с проведением нейропластики ветвей лицевого нерва с применением микрохирургической техники	03М01	S030101	ЗНО уха, носа, рта и горла, опер выс..
		03М05	S030501	Воспал сред уха и инф ВДП, опер вы..
		03М08	S030801	Др забол уха, носа, рта и горла,опе..
		03М99	S039901	Забол зубов и рта, опер выс/ур
A26.006	Паротидэктомия радикальная с микрохирургической	03М01	S030101	ЗНО уха, носа, рта и горла, опер выс..

A26.006	Паротидэктомия радикальная с микрохирургической пластикой с использованием видеоэндоскопических технологий	03M05	S030501	Воспал сред уха и инф ВДП, опер вы..
		03M08	S030801	Др забол уха, носа, рта и горла,опе..
		03M99	S039901	Забол зубов и рта, опер выс/ур
A26.007	Паротидэктомия радикальная с реконструктивно-пластическим компонентом	03M01	S030101	ЗНО уха, носа, рта и горла, опер выс..
		03M05	S030501	Воспал сред уха и инф ВДП, опер вы..
		03M08	S030801	Др забол уха, носа, рта и горла,опе..
		03M99	S039901	Забол зубов и рта, опер выс/ур
A26.008	Удаление околоушной слюнной железы с выделением и сохранением ветвей лицевого нерва	03M01	S030101	ЗНО уха, носа, рта и горла, опер выс..
		03M05	S030501	Воспал сред уха и инф ВДП, опер вы..
		03M08	S030801	Др забол уха, носа, рта и горла,опе..
		03M99	S039901	Забол зубов и рта, опер выс/ур
A26.009	Субтотальная резекция околоушной слюнной железы	03M01	S030101	ЗНО уха, носа, рта и горла, опер выс..
		03M05	S030501	Воспал сред уха и инф ВДП, опер вы..
		03M08	S030801	Др забол уха, носа, рта и горла,опе..
		03M99	S039901	Забол зубов и рта, опер выс/ур
A26.010	Резекция околоушной слюнной железы	03M01	S030101	ЗНО уха, носа, рта и горла, опер выс..
		03M05	S030501	Воспал сред уха и инф ВДП, опер вы..
		03M08	S030801	Др забол уха, носа, рта и горла,опе..
		03M99	S039901	Забол зубов и рта, опер выс/ур
A26.011	Иссечение околоушного слюнного свища	03M01	S030101	ЗНО уха, носа, рта и горла, опер выс..
		03M05	S030501	Воспал сред уха и инф ВДП, опер вы..
		03M08	S030801	Др забол уха, носа, рта и горла,опе..
		03M99	S039901	Забол зубов и рта, опер выс/ур
A26.012	Резекция околоушной слюнной железы с реконструктивно-пластическим компонентом	03M01	S030101	ЗНО уха, носа, рта и горла, опер выс..
		03M05	S030501	Воспал сред уха и инф ВДП, опер вы..
		03M08	S030801	Др забол уха, носа, рта и горла,опе..
		03M99	S039901	Забол зубов и рта, опер выс/ур
A26.013	Резекция околоушной слюнной железы с невролизом ствола и/или ветвей лицевого нерва с микрохирургической техники	03M01	S030101	ЗНО уха, носа, рта и горла, опер выс..
		03M05	S030501	Воспал сред уха и инф ВДП, опер вы..
		03M08	S030801	Др забол уха, носа, рта и горла,опе..
		03M99	S039901	Забол зубов и рта, опер выс/ур
A26.014	Резекция подчелюстной слюнной железы	03M01	S030101	ЗНО уха, носа, рта и горла, опер выс..
		03M05	S030501	Воспал сред уха и инф ВДП, опер вы..
		03M08	S030801	Др забол уха, носа, рта и горла,опе..
		03M99	S039901	Забол зубов и рта, опер выс/ур
A26.015	Резекция подчелюстной слюнной железы с использованием видеоэндоскопических технологий	03M01	S030101	ЗНО уха, носа, рта и горла, опер выс..
		03M05	S030501	Воспал сред уха и инф ВДП, опер вы..
		03M08	S030801	Др забол уха, носа, рта и горла,опе..
		03M99	S039901	Забол зубов и рта, опер выс/ур
A27.001	Резекция полости рта	03M01	S030101	ЗНО уха, носа, рта и горла, опер выс..
		03M05	S030501	Воспал сред уха и инф ВДП, опер вы..
		03M08	S030801	Др забол уха, носа, рта и горла,опе..
		03M99	S039901	Забол зубов и рта, опер выс/ур
A27.002	Резекция дна полости рта комбинированная	03M01	S030101	ЗНО уха, носа, рта и горла, опер выс..
		03M05	S030501	Воспал сред уха и инф ВДП, опер вы..
		03M08	S030801	Др забол уха, носа, рта и горла,опе..
		03M99	S039901	Забол зубов и рта, опер выс/ур
A27.003	Резекция дна полости рта комбинированная с микрохирургической пластикой с использованием видеоэндоскопических технологий	03M01	S030101	ЗНО уха, носа, рта и горла, опер выс..
		03M05	S030501	Воспал сред уха и инф ВДП, опер вы..
		03M08	S030801	Др забол уха, носа, рта и горла,опе..
		03M99	S039901	Забол зубов и рта, опер выс/ур
A27.004	Резекция дна полости рта комбинированная с микрохирургической пластикой	03M01	S030101	ЗНО уха, носа, рта и горла, опер выс..
		03M05	S030501	Воспал сред уха и инф ВДП, опер вы..
		03M08	S030801	Др забол уха, носа, рта и горла,опе..
		03M99	S039901	Забол зубов и рта, опер выс/ур
A27.005	Формирование оростомы	03M01	S030101	ЗНО уха, носа, рта и горла, опер выс..
		03M05	S030501	Воспал сред уха и инф ВДП, опер вы..
		03M08	S030801	Др забол уха, носа, рта и горла,опе..

A27.005	Формирование оростомы	03M99	S039901	Забол зубов и рта, опер выс/ур
A27.006	Резекция твердого неба	03M01	S030101	ЗНО уха, носа, рта и горла, опер выс..
		03M05	S030501	Воспал сред уха и инф ВДП, опер вы..
		03M08	S030801	Др забол уха, носа, рта и горла,опе..
		03M99	S039901	Забол зубов и рта, опер выс/ур
A27.007	Резекция твердого неба с реконструктивно-пластическим компонентом	03M01	S030101	ЗНО уха, носа, рта и горла, опер выс..
		03M05	S030501	Воспал сред уха и инф ВДП, опер вы..
		03M08	S030801	Др забол уха, носа, рта и горла,опе..
		03M99	S039901	Забол зубов и рта, опер выс/ур
A27.008	Резекция твердого неба с устранением образовавшегося дефекта реваскуляризованным аутотрансплантатом с применением микрохирургической техники	03M01	S030101	ЗНО уха, носа, рта и горла, опер выс..
		03M05	S030501	Воспал сред уха и инф ВДП, опер вы..
		03M08	S030801	Др забол уха, носа, рта и горла,опе..
		03M99	S039901	Забол зубов и рта, опер выс/ур
A27.009	Резекция твердого неба с микрохирургической пластикой с использованием видеоэндоскопических технологий	03M01	S030101	ЗНО уха, носа, рта и горла, опер выс..
		03M05	S030501	Воспал сред уха и инф ВДП, опер вы..
		03M08	S030801	Др забол уха, носа, рта и горла,опе..
		03M99	S039901	Забол зубов и рта, опер выс/ур
A27.010	Резекция губы	03M01	S030101	ЗНО уха, носа, рта и горла, опер выс..
		03M05	S030501	Воспал сред уха и инф ВДП, опер вы..
		03M08	S030801	Др забол уха, носа, рта и горла,опе..
		03M99	S039901	Забол зубов и рта, опер выс/ур
A27.011	Резекция губы с реконструктивно-пластическим компонентом	03M01	S030101	ЗНО уха, носа, рта и горла, опер выс..
		03M05	S030501	Воспал сред уха и инф ВДП, опер вы..
		03M08	S030801	Др забол уха, носа, рта и горла,опе..
		03M99	S039901	Забол зубов и рта, опер выс/ур
A27.012	Резекция губы с устранением образовавшегося дефекта реваскуляризованным аутотрансплантатом с применением микрохирургической техники	03M01	S030101	ЗНО уха, носа, рта и горла, опер выс..
		03M05	S030501	Воспал сред уха и инф ВДП, опер вы..
		03M08	S030801	Др забол уха, носа, рта и горла,опе..
		03M99	S039901	Забол зубов и рта, опер выс/ур
A27.013	Уранопластика	03M01	S030101	ЗНО уха, носа, рта и горла, опер выс..
		03M05	S030501	Воспал сред уха и инф ВДП, опер вы..
		03M08	S030801	Др забол уха, носа, рта и горла,опе..
		03M99	S039901	Забол зубов и рта, опер выс/ур
A27.014	Увулопластика	03M01	S030101	ЗНО уха, носа, рта и горла, опер выс..
		03M05	S030501	Воспал сред уха и инф ВДП, опер вы..
		03M08	S030801	Др забол уха, носа, рта и горла,опе..
		03M99	S039901	Забол зубов и рта, опер выс/ур
A27.015	Пластика местными тканями при косой расщелине лица	03M01	S030101	ЗНО уха, носа, рта и горла, опер выс..
		03M05	S030501	Воспал сред уха и инф ВДП, опер вы..
		03M08	S030801	Др забол уха, носа, рта и горла,опе..
		03M99	S039901	Забол зубов и рта, опер выс/ур
A27.016	Лоскутная операция в полости рта	03M01	S030101	ЗНО уха, носа, рта и горла, опер выс..
		03M05	S030501	Воспал сред уха и инф ВДП, опер вы..
		03M08	S030801	Др забол уха, носа, рта и горла,опе..
		03M99	S039901	Забол зубов и рта, опер выс/ур
A27.017	Закрытие ороназального свища	03M01	S030101	ЗНО уха, носа, рта и горла, опер выс..
		03M05	S030501	Воспал сред уха и инф ВДП, опер вы..
		03M08	S030801	Др забол уха, носа, рта и горла,опе..
		03M99	S039901	Забол зубов и рта, опер выс/ур
A27.018	Закрытие ороназального свища местными тканями	03M01	S030101	ЗНО уха, носа, рта и горла, опер выс..
		03M05	S030501	Воспал сред уха и инф ВДП, опер вы..
		03M08	S030801	Др забол уха, носа, рта и горла,опе..
		03M99	S039901	Забол зубов и рта, опер выс/ур
A27.019	Пластика верхней губы	03M01	S030101	ЗНО уха, носа, рта и горла, опер выс..
		03M05	S030501	Воспал сред уха и инф ВДП, опер вы..
		03M08	S030801	Др забол уха, носа, рта и горла,опе..
		03M99	S039901	Забол зубов и рта, опер выс/ур
A27.020	Пластика верхней губы с использованием местных	03M01	S030101	ЗНО уха, носа, рта и горла, опер выс..

A27.020	Пластика верхней губы с использованием местных тканей	03M05	S030501	Воспал сред уха и инф ВДП, опер вы..
		03M08	S030801	Др забол уха, носа, рта и горла,опе..
		03M99	S039901	Забол зубов и рта, опер выс/ур
A27.021	Пластика верхней губы с использованием имплантата	03M01	S030101	ЗНО уха, носа, рта и горла, опер выс..
		03M05	S030501	Воспал сред уха и инф ВДП, опер вы..
		03M08	S030801	Др забол уха, носа, рта и горла,опе..
		03M99	S039901	Забол зубов и рта, опер выс/ур
A27.022	Пластика уздечки верхней губы	03M01	S030102	ЗНО уха, носа, рта и горла, опер низ..
		03M05	S030502	Воспал сред уха и инф ВДП, опер ни..
		03M08	S030802	Др забол уха, носа, рта и горла,опе..
		03M99	S039902	Забол зубов и рта, опер низк/ур
		БДК03	D03MD01	Забол уха, носа, рта и горла, до сут, ..
A27.023	Пластика нижней губы	03M01	S030101	ЗНО уха, носа, рта и горла, опер выс..
		03M05	S030501	Воспал сред уха и инф ВДП, опер вы..
		03M08	S030801	Др забол уха, носа, рта и горла,опе..
		03M99	S039901	Забол зубов и рта, опер выс/ур
A27.024	Пластика нижней губы с использованием местных тканей	03M01	S030101	ЗНО уха, носа, рта и горла, опер выс..
		03M05	S030501	Воспал сред уха и инф ВДП, опер вы..
		03M08	S030801	Др забол уха, носа, рта и горла,опе..
		03M99	S039901	Забол зубов и рта, опер выс/ур
A27.025	Пластика нижней губы с использованием имплантата	03M01	S030101	ЗНО уха, носа, рта и горла, опер выс..
		03M05	S030501	Воспал сред уха и инф ВДП, опер вы..
		03M08	S030801	Др забол уха, носа, рта и горла,опе..
		03M99	S039901	Забол зубов и рта, опер выс/ур
A27.027	Пластика уздечки нижней губы	03M01	S030102	ЗНО уха, носа, рта и горла, опер низ..
		03M05	S030502	Воспал сред уха и инф ВДП, опер ни..
		03M08	S030802	Др забол уха, носа, рта и горла,опе..
		03M99	S039902	Забол зубов и рта, опер низк/ур
		БДК03	D03MD01	Забол уха, носа, рта и горла, до сут, ..
A27.028	Вестибулопластика	03M01	S030102	ЗНО уха, носа, рта и горла, опер низ..
		03M05	S030502	Воспал сред уха и инф ВДП, опер ни..
		03M08	S030802	Др забол уха, носа, рта и горла,опе..
		03M99	S039902	Забол зубов и рта, опер низк/ур
		БДК03	D03MD01	Забол уха, носа, рта и горла, до сут, ..
A27.033	Вскрытие подслизистого или поднадкостничного очага воспаления в полости рта	03M01	S030102	ЗНО уха, носа, рта и горла, опер низ..
		03M05	S030502	Воспал сред уха и инф ВДП, опер ни..
		03M08	S030802	Др забол уха, носа, рта и горла,опе..
		03M99	S039902	Забол зубов и рта, опер низк/ур
		БДК03	D03MD01	Забол уха, носа, рта и горла, до сут, ..
A27.034	Вскрытие и дренирование одонтогенного абсцесса	03M01	S030102	ЗНО уха, носа, рта и горла, опер низ..
		03M05	S030502	Воспал сред уха и инф ВДП, опер ни..
		03M08	S030802	Др забол уха, носа, рта и горла,опе..
		03M99	S039902	Забол зубов и рта, опер низк/ур
		БДК03	D03MD01	Забол уха, носа, рта и горла, до сут, ..
A27.035	Вскрытие и дренирование абсцесса полости рта	03M01	S030102	ЗНО уха, носа, рта и горла, опер низ..
		03M05	S030502	Воспал сред уха и инф ВДП, опер ни..
		03M08	S030802	Др забол уха, носа, рта и горла,опе..
		03M99	S039902	Забол зубов и рта, опер низк/ур
		БДК03	D03MD01	Забол уха, носа, рта и горла, до сут, ..
A27.036	Вскрытие и дренирование очага воспаления мягких тканей лица или дна полости рта	03M01	S030102	ЗНО уха, носа, рта и горла, опер низ..
		03M05	S030502	Воспал сред уха и инф ВДП, опер ни..
		03M08	S030802	Др забол уха, носа, рта и горла,опе..
		03M99	S039902	Забол зубов и рта, опер низк/ур
		БДК03	D03MD01	Забол уха, носа, рта и горла, до сут, ..
A27.038	Наложение шва на слизистую оболочку рта	03M01	S030102	ЗНО уха, носа, рта и горла, опер низ..
		03M05	S030502	Воспал сред уха и инф ВДП, опер ни..
		03M08	S030802	Др забол уха, носа, рта и горла,опе..
		03M99	S039902	Забол зубов и рта, опер низк/ур

A27.038	Наложение шва на слизистую оболочку рта	БДК03	D03MD01	Забол уха, носа, рта и горла, до сут, ..
A28.001	Тонзиллотомия	03M01	S030102	ЗНО уха, носа, рта и горла, опер низ..
		03M05	S030502	Воспал сред уха и инф ВДП, опер ни..
		03M08	S030802	Др забол уха, носа, рта и горла,опе..
		03M99	S039902	Забол зубов и рта, опер низк/ур
A28.002	Тонзилэктомия	03M01	S030101	ЗНО уха, носа, рта и горла, опер выс..
		03M05	S030501	Воспал сред уха и инф ВДП, опер вы..
		03M08	S030801	Др забол уха, носа, рта и горла,опе..
		03M99	S039901	Забол зубов и рта, опер выс/ур
A28.003	Тонзилэктомия с использованием видеоэндоскопических технологий	03M01	S030101	ЗНО уха, носа, рта и горла, опер выс..
		03M05	S030501	Воспал сред уха и инф ВДП, опер вы..
		03M08	S030801	Др забол уха, носа, рта и горла,опе..
		03M99	S039901	Забол зубов и рта, опер выс/ур
A28.004	Тонзилэктомия расширенная	03M01	S030101	ЗНО уха, носа, рта и горла, опер выс..
		03M05	S030501	Воспал сред уха и инф ВДП, опер вы..
		03M08	S030801	Др забол уха, носа, рта и горла,опе..
		03M99	S039901	Забол зубов и рта, опер выс/ур
A28.005	Аденоидэктомия	03M01	S030102	ЗНО уха, носа, рта и горла, опер низ..
		03M05	S030502	Воспал сред уха и инф ВДП, опер ни..
		03M08	S030802	Др забол уха, носа, рта и горла,опе..
		03M99	S039902	Забол зубов и рта, опер низк/ур
A28.006	Аденоидэктомия с использованием видеоэндоскопических технологий	03M01	S030101	ЗНО уха, носа, рта и горла, опер выс..
		03M05	S030501	Воспал сред уха и инф ВДП, опер вы..
		03M08	S030801	Др забол уха, носа, рта и горла,опе..
		03M99	S039901	Забол зубов и рта, опер выс/ур
A28.007	Промывание лакун миндалин	03M01	S030102	ЗНО уха, носа, рта и горла, опер низ..
		03M05	S030502	Воспал сред уха и инф ВДП, опер ни..
		03M08	S030802	Др забол уха, носа, рта и горла,опе..
		03M99	S039902	Забол зубов и рта, опер низк/ур
		БДК03	D03MD01	Забол уха, носа, рта и горла, до сут, ..
A28.008	Вскрытие паратонзиллярного абсцесса	03M01	S030102	ЗНО уха, носа, рта и горла, опер низ..
		03M05	S030502	Воспал сред уха и инф ВДП, опер ни..
		03M08	S030802	Др забол уха, носа, рта и горла,опе..
		03M99	S039902	Забол зубов и рта, опер низк/ур
A29.001	Резекция ротоглотки	03M01	S030101	ЗНО уха, носа, рта и горла, опер выс..
		03M05	S030501	Воспал сред уха и инф ВДП, опер вы..
		03M08	S030801	Др забол уха, носа, рта и горла,опе..
		03M99	S039901	Забол зубов и рта, опер выс/ур
A29.002	Резекция ротоглотки комбинированная	03M01	S030101	ЗНО уха, носа, рта и горла, опер выс..
		03M05	S030501	Воспал сред уха и инф ВДП, опер вы..
		03M08	S030801	Др забол уха, носа, рта и горла,опе..
		03M99	S039901	Забол зубов и рта, опер выс/ур
A29.003	Резекция ротоглотки комбинированная с реконструктивно-пластическим компонентом	03M01	S030101	ЗНО уха, носа, рта и горла, опер выс..
		03M05	S030501	Воспал сред уха и инф ВДП, опер вы..
		03M08	S030801	Др забол уха, носа, рта и горла,опе..
		03M99	S039901	Забол зубов и рта, опер выс/ур
A29.004	Резекция ротоглотки комбинированная с микрохирургической реконструкцией	03M01	S030101	ЗНО уха, носа, рта и горла, опер выс..
		03M05	S030501	Воспал сред уха и инф ВДП, опер вы..
		03M08	S030801	Др забол уха, носа, рта и горла,опе..
		03M99	S039901	Забол зубов и рта, опер выс/ур
A29.005	Резекция ротоглотки комбинированная с микрохирургической реконструкцией и использованием видеоэндоскопических технологий	03M01	S030101	ЗНО уха, носа, рта и горла, опер выс..
		03M05	S030501	Воспал сред уха и инф ВДП, опер вы..
		03M08	S030801	Др забол уха, носа, рта и горла,опе..
		03M99	S039901	Забол зубов и рта, опер выс/ур
A29.006	Реконструкция глотки	03M01	S030101	ЗНО уха, носа, рта и горла, опер выс..
		03M05	S030501	Воспал сред уха и инф ВДП, опер вы..
		03M08	S030801	Др забол уха, носа, рта и горла,опе..
		03M99	S039901	Забол зубов и рта, опер выс/ур

A29.007	Резекция глотки	03M01	S030101	ЗНО уха, носа, рта и горла, опер выс..
		03M05	S030501	Воспал сред уха и инф ВДП, опер вы..
		03M08	S030801	Др забол уха, носа, рта и горла,опе..
		03M99	S039901	Забол зубов и рта, опер выс/ур
A29.008	Резекция глотки с микрососудистой реконструкцией	03M01	S030101	ЗНО уха, носа, рта и горла, опер выс..
		03M05	S030501	Воспал сред уха и инф ВДП, опер вы..
		03M08	S030801	Др забол уха, носа, рта и горла,опе..
		03M99	S039901	Забол зубов и рта, опер выс/ур
A29.009	Резекция глотки с микрососудистой реконструкцией с использованием видеоэндоскопических технологий	03M01	S030101	ЗНО уха, носа, рта и горла, опер выс..
		03M05	S030501	Воспал сред уха и инф ВДП, опер вы..
		03M08	S030801	Др забол уха, носа, рта и горла,опе..
		03M99	S039901	Забол зубов и рта, опер выс/ур
A29.010	Резекция глотки с реконструктивно-пластическим компонентом	03M01	S030101	ЗНО уха, носа, рта и горла, опер выс..
		03M05	S030501	Воспал сред уха и инф ВДП, опер вы..
		03M08	S030801	Др забол уха, носа, рта и горла,опе..
		03M99	S039901	Забол зубов и рта, опер выс/ур
A29.011	Фарингэктомия	03M01	S030101	ЗНО уха, носа, рта и горла, опер выс..
		03M05	S030501	Воспал сред уха и инф ВДП, опер вы..
		03M08	S030801	Др забол уха, носа, рта и горла,опе..
		03M99	S039901	Забол зубов и рта, опер выс/ур
A29.012	Фарингэктомия комбинированная с реконструктивно-пластическим компонентом	03M01	S030101	ЗНО уха, носа, рта и горла, опер выс..
		03M05	S030501	Воспал сред уха и инф ВДП, опер вы..
		03M08	S030801	Др забол уха, носа, рта и горла,опе..
		03M99	S039901	Забол зубов и рта, опер выс/ур
A29.013	Фарингэктомия комбинированная с микрососудистой реконструкцией	03M01	S030101	ЗНО уха, носа, рта и горла, опер выс..
		03M05	S030501	Воспал сред уха и инф ВДП, опер вы..
		03M08	S030801	Др забол уха, носа, рта и горла,опе..
		03M99	S039901	Забол зубов и рта, опер выс/ур
A29.014	Фарингэктомия комбинированная с микрососудистой реконструкцией с использованием видеоэндоскопических технологий	03M01	S030101	ЗНО уха, носа, рта и горла, опер выс..
		03M05	S030501	Воспал сред уха и инф ВДП, опер вы..
		03M08	S030801	Др забол уха, носа, рта и горла,опе..
		03M99	S039901	Забол зубов и рта, опер выс/ур
A29.015	Фарингостомия	03M01	S030102	ЗНО уха, носа, рта и горла, опер низ..
		03M05	S030502	Воспал сред уха и инф ВДП, опер ни..
		03M08	S030802	Др забол уха, носа, рта и горла,опе..
		03M99	S039902	Забол зубов и рта, опер низк/ур
A29.016	Пластика фарингостомы	03M01	S030101	ЗНО уха, носа, рта и горла, опер выс..
		03M05	S030501	Воспал сред уха и инф ВДП, опер вы..
		03M08	S030801	Др забол уха, носа, рта и горла,опе..
		03M99	S039901	Забол зубов и рта, опер выс/ур
A29.017	Удаление новообразования глотки	03M01	S030102	ЗНО уха, носа, рта и горла, опер низ..
		03M05	S030502	Воспал сред уха и инф ВДП, опер ни..
		03M08	S030802	Др забол уха, носа, рта и горла,опе..
		03M99	S039902	Забол зубов и рта, опер низк/ур
A29.018	Удаление новообразования глотки эндоларингеальное	03M01	S030102	ЗНО уха, носа, рта и горла, опер низ..
		03M05	S030502	Воспал сред уха и инф ВДП, опер ни..
		03M08	S030802	Др забол уха, носа, рта и горла,опе..
		03M99	S039902	Забол зубов и рта, опер низк/ур
A29.019	Удаление новообразования глотки методом лазерной деструкции	03M01	S030101	ЗНО уха, носа, рта и горла, опер выс..
		03M05	S030501	Воспал сред уха и инф ВДП, опер вы..
		03M08	S030801	Др забол уха, носа, рта и горла,опе..
		03M99	S039901	Забол зубов и рта, опер выс/ур
A29.020	Резекция грушевидного синуса	03M01	S030101	ЗНО уха, носа, рта и горла, опер выс..
		03M05	S030501	Воспал сред уха и инф ВДП, опер вы..
		03M08	S030801	Др забол уха, носа, рта и горла,опе..
		03M99	S039901	Забол зубов и рта, опер выс/ур
A29.021	Резекция грушевидного синуса микроэндофарингеальная	03M01	S030101	ЗНО уха, носа, рта и горла, опер выс..
		03M05	S030501	Воспал сред уха и инф ВДП, опер вы..

A29.021	Резекция грушевидного синуса микроэндофарингеальная	03M08	S030801	Др забол уха, носа, рта и горла,опе..
		03M99	S039901	Забол зубов и рта, опер выс/ур
A29.022	Резекция грушевидного синуса с реконструктивно-пластическим компонентом	03M01	S030101	ЗНО уха, носа, рта и горла, опер выс..
		03M05	S030501	Воспал сред уха и инф ВДП, опер вы..
		03M08	S030801	Др забол уха, носа, рта и горла,опе..
		03M99	S039901	Забол зубов и рта, опер выс/ур
A29.023	Вскрытие и дренирование абсцесса глотки	03M01	S030102	ЗНО уха, носа, рта и горла, опер низ..
		03M05	S030502	Воспал сред уха и инф ВДП, опер ни..
		03M08	S030802	Др забол уха, носа, рта и горла,опе..
		03M99	S039902	Забол зубов и рта, опер низк/ур
A29.024	Фарингопластика, включая увулопалатофарингопластику	03M01	S030101	ЗНО уха, носа, рта и горла, опер выс..
		03M05	S030501	Воспал сред уха и инф ВДП, опер вы..
		03M08	S030801	Др забол уха, носа, рта и горла,опе..
		03M99	S039901	Забол зубов и рта, опер выс/ур
A30.001	Ларинготомия	03M01	S030102	ЗНО уха, носа, рта и горла, опер низ..
		03M05	S030502	Воспал сред уха и инф ВДП, опер ни..
		03M08	S030802	Др забол уха, носа, рта и горла,опе..
		03M99	S039902	Забол зубов и рта, опер низк/ур
A30.002	Удаление инородного тела глотки или гортани	03M01	S030102	ЗНО уха, носа, рта и горла, опер низ..
		03M05	S030502	Воспал сред уха и инф ВДП, опер ни..
		03M08	S030802	Др забол уха, носа, рта и горла,опе..
		03M99	S039902	Забол зубов и рта, опер низк/ур
A30.003	Резекция гортани	03M01	S030101	ЗНО уха, носа, рта и горла, опер выс..
		03M05	S030501	Воспал сред уха и инф ВДП, опер вы..
		03M08	S030801	Др забол уха, носа, рта и горла,опе..
		03M99	S039901	Забол зубов и рта, опер выс/ур
A30.004	Микроэндоларингеальная резекция гортани с использованием видеоэндоскопических технологий	03M01	S030101	ЗНО уха, носа, рта и горла, опер выс..
		03M05	S030501	Воспал сред уха и инф ВДП, опер вы..
		03M08	S030801	Др забол уха, носа, рта и горла,опе..
		03M99	S039901	Забол зубов и рта, опер выс/ур
A30.005	Резекция гортани с реконструкцией посредством имплантата или биоинженерной реконструкцией	03M01	S030101	ЗНО уха, носа, рта и горла, опер выс..
		03M05	S030501	Воспал сред уха и инф ВДП, опер вы..
		03M08	S030801	Др забол уха, носа, рта и горла,опе..
		03M99	S039901	Забол зубов и рта, опер выс/ур
A30.006	Резекция гортани с микрососудистой реконструкцией с использованием видеоэндоскопических технологий	03M01	S030101	ЗНО уха, носа, рта и горла, опер выс..
		03M05	S030501	Воспал сред уха и инф ВДП, опер вы..
		03M08	S030801	Др забол уха, носа, рта и горла,опе..
		03M99	S039901	Забол зубов и рта, опер выс/ур
A30.007	Резекция гортани с микрососудистой реконструкцией	03M01	S030101	ЗНО уха, носа, рта и горла, опер выс..
		03M05	S030501	Воспал сред уха и инф ВДП, опер вы..
		03M08	S030801	Др забол уха, носа, рта и горла,опе..
		03M99	S039901	Забол зубов и рта, опер выс/ур
A30.008	Пластика гортани	03M01	S030101	ЗНО уха, носа, рта и горла, опер выс..
		03M05	S030501	Воспал сред уха и инф ВДП, опер вы..
		03M08	S030801	Др забол уха, носа, рта и горла,опе..
		03M99	S039901	Забол зубов и рта, опер выс/ур
A30.009	Удаление новообразования гортани	03M01	S030102	ЗНО уха, носа, рта и горла, опер низ..
		03M05	S030502	Воспал сред уха и инф ВДП, опер ни..
		03M08	S030802	Др забол уха, носа, рта и горла,опе..
		03M99	S039902	Забол зубов и рта, опер низк/ур
A30.010	Удаление новообразования гортани микрохирургическое	03M01	S030101	ЗНО уха, носа, рта и горла, опер выс..
		03M05	S030501	Воспал сред уха и инф ВДП, опер вы..
		03M08	S030801	Др забол уха, носа, рта и горла,опе..
		03M99	S039901	Забол зубов и рта, опер выс/ур
A30.011	Удаление новообразования гортани с использованием видеоэндоскопических технологий	03M01	S030101	ЗНО уха, носа, рта и горла, опер выс..
		03M05	S030501	Воспал сред уха и инф ВДП, опер вы..
		03M08	S030801	Др забол уха, носа, рта и горла,опе..
		03M99	S039901	Забол зубов и рта, опер выс/ур

A30.012	Удаление новообразования голосовой складки эндоларингеальное	03M01	S030101	ЗНО уха, носа, рта и горла, опер выс..
		03M05	S030501	Воспал сред уха и инф ВДП, опер вы..
		03M08	S030801	Др забол уха, носа, рта и горла,опе..
		03M99	S039901	Забол зубов и рта, опер выс/ур
A30.013	Удаление новообразования надгортанника эндоларингеальное	03M01	S030101	ЗНО уха, носа, рта и горла, опер выс..
		03M05	S030501	Воспал сред уха и инф ВДП, опер вы..
		03M08	S030801	Др забол уха, носа, рта и горла,опе..
		03M99	S039901	Забол зубов и рта, опер выс/ур
A30.014	Удаление рубца гортани	03M01	S030102	ЗНО уха, носа, рта и горла, опер низ..
		03M05	S030502	Воспал сред уха и инф ВДП, опер ни..
		03M08	S030802	Др забол уха, носа, рта и горла,опе..
		03M99	S039902	Забол зубов и рта, опер низк/ур
A30.015	Удаление рубца гортани микрохирургическое	03M01	S030101	ЗНО уха, носа, рта и горла, опер выс..
		03M05	S030501	Воспал сред уха и инф ВДП, опер вы..
		03M08	S030801	Др забол уха, носа, рта и горла,опе..
		03M99	S039901	Забол зубов и рта, опер выс/ур
A30.016	Удаление рубца гортани методом ультразвуковой деструкции	03M01	S030101	ЗНО уха, носа, рта и горла, опер выс..
		03M05	S030501	Воспал сред уха и инф ВДП, опер вы..
		03M08	S030801	Др забол уха, носа, рта и горла,опе..
		03M99	S039901	Забол зубов и рта, опер выс/ур
A30.017	Удаление рубца гортани методом лазерной деструкции	03M01	S030101	ЗНО уха, носа, рта и горла, опер выс..
		03M05	S030501	Воспал сред уха и инф ВДП, опер вы..
		03M08	S030801	Др забол уха, носа, рта и горла,опе..
		03M99	S039901	Забол зубов и рта, опер выс/ур
A30.018	Удаление рубца гортани методом радиоволновой деструкции	03M01	S030101	ЗНО уха, носа, рта и горла, опер выс..
		03M05	S030501	Воспал сред уха и инф ВДП, опер вы..
		03M08	S030801	Др забол уха, носа, рта и горла,опе..
		03M99	S039901	Забол зубов и рта, опер выс/ур
A30.019	Удаление рубца гортани методом аргоноплазменной деструкции	03M01	S030101	ЗНО уха, носа, рта и горла, опер выс..
		03M05	S030501	Воспал сред уха и инф ВДП, опер вы..
		03M08	S030801	Др забол уха, носа, рта и горла,опе..
		03M99	S039901	Забол зубов и рта, опер выс/ур
A30.020	Эндоскопическое электрохирургическое удаление новообразования гортани	03M01	S030101	ЗНО уха, носа, рта и горла, опер выс..
		03M05	S030501	Воспал сред уха и инф ВДП, опер вы..
		03M08	S030801	Др забол уха, носа, рта и горла,опе..
		03M99	S039901	Забол зубов и рта, опер выс/ур
A30.021	Ларингэктомия	03M01	S030101	ЗНО уха, носа, рта и горла, опер выс..
		03M05	S030501	Воспал сред уха и инф ВДП, опер вы..
		03M08	S030801	Др забол уха, носа, рта и горла,опе..
		03M99	S039901	Забол зубов и рта, опер выс/ур
A30.022	Ларингэктомия расширенная	03M01	S030101	ЗНО уха, носа, рта и горла, опер выс..
		03M05	S030501	Воспал сред уха и инф ВДП, опер вы..
		03M08	S030801	Др забол уха, носа, рта и горла,опе..
		03M99	S039901	Забол зубов и рта, опер выс/ур
A30.023	Ларингэктомия комбинированная	03M01	S030101	ЗНО уха, носа, рта и горла, опер выс..
		03M05	S030501	Воспал сред уха и инф ВДП, опер вы..
		03M08	S030801	Др забол уха, носа, рта и горла,опе..
		03M99	S039901	Забол зубов и рта, опер выс/ур
A30.024	Хордопексия (латерофиксация истинных голосовых складок)	03M01	S030102	ЗНО уха, носа, рта и горла, опер низ..
		03M05	S030502	Воспал сред уха и инф ВДП, опер ни..
		03M08	S030802	Др забол уха, носа, рта и горла,опе..
		03M99	S039902	Забол зубов и рта, опер низк/ур
A30.025	Хордэктомия (удаление истинных голосовых складок)	03M01	S030102	ЗНО уха, носа, рта и горла, опер низ..
		03M05	S030502	Воспал сред уха и инф ВДП, опер ни..
		03M08	S030802	Др забол уха, носа, рта и горла,опе..
		03M99	S039902	Забол зубов и рта, опер низк/ур
A30.026	Хордэктомия эндоларингеальная	03M01	S030101	ЗНО уха, носа, рта и горла, опер выс..
		03M05	S030501	Воспал сред уха и инф ВДП, опер вы..

A30.026	Хордэктомия эндоларингеальная	03М08	S030801	Др забол уха, носа, рта и горла,опе..
		03М99	S039901	Забол зубов и рта, опер выс/ур
A30.027	Вскрытие гематомы верхних дыхательных путей	03М01	S030102	ЗНО уха, носа, рта и горла, опер низ..
		03М05	S030502	Воспал сред уха и инф ВДП, опер ни..
		03М08	S030802	Др забол уха, носа, рта и горла,опе..
		03М99	S039902	Забол зубов и рта, опер низк/ур
A31.001	Смена трахеостомической трубки	03М01	S030102	ЗНО уха, носа, рта и горла, опер низ..
		03М05	S030502	Воспал сред уха и инф ВДП, опер ни..
		03М08	S030802	Др забол уха, носа, рта и горла,опе..
		03М99	S039902	Забол зубов и рта, опер низк/ур
		БДК03	D03MD01	Забол уха, носа, рта и горла, до сут, ..
A31.002	Закрытие трахеостомы	03М01	S030102	ЗНО уха, носа, рта и горла, опер низ..
		03М05	S030502	Воспал сред уха и инф ВДП, опер ни..
		03М08	S030802	Др забол уха, носа, рта и горла,опе..
		03М99	S039902	Забол зубов и рта, опер низк/ур
A31.003	Деканюляция (удаление трахеотомической трубки)	03М01	S030102	ЗНО уха, носа, рта и горла, опер низ..
		03М05	S030502	Воспал сред уха и инф ВДП, опер ни..
		03М08	S030802	Др забол уха, носа, рта и горла,опе..
		03М99	S039902	Забол зубов и рта, опер низк/ур
		БДК03	D03MD01	Забол уха, носа, рта и горла, до сут, ..
A31.004	Трахеотомия	03М01	S030102	ЗНО уха, носа, рта и горла, опер низ..
		03М05	S030502	Воспал сред уха и инф ВДП, опер ни..
		03М08	S030802	Др забол уха, носа, рта и горла,опе..
		03М99	S039902	Забол зубов и рта, опер низк/ур
A31.005	Коникотомия	03М01	S030102	ЗНО уха, носа, рта и горла, опер низ..
		03М05	S030502	Воспал сред уха и инф ВДП, опер ни..
		03М08	S030802	Др забол уха, носа, рта и горла,опе..
		03М99	S039902	Забол зубов и рта, опер низк/ур
A31.006	Имплантация трахео-пищеводного шунта	03М01	S030101	ЗНО уха, носа, рта и горла, опер выс..
		03М05	S030501	Воспал сред уха и инф ВДП, опер вы..
		03М08	S030801	Др забол уха, носа, рта и горла,опе..
		03М99	S039901	Забол зубов и рта, опер выс/ур
A31.007	Постановка временной трахеостомы	03М01	S030102	ЗНО уха, носа, рта и горла, опер низ..
		03М05	S030502	Воспал сред уха и инф ВДП, опер ни..
		03М08	S030802	Др забол уха, носа, рта и горла,опе..
		03М99	S039902	Забол зубов и рта, опер низк/ур
A31.008	Постановка постоянной трахеостомы	03М01	S030102	ЗНО уха, носа, рта и горла, опер низ..
		03М05	S030502	Воспал сред уха и инф ВДП, опер ни..
		03М08	S030802	Др забол уха, носа, рта и горла,опе..
		03М99	S039902	Забол зубов и рта, опер низк/ур
A31.009	Реконструкция трахеостомы	03М01	S030101	ЗНО уха, носа, рта и горла, опер выс..
		03М05	S030501	Воспал сред уха и инф ВДП, опер вы..
		03М08	S030801	Др забол уха, носа, рта и горла,опе..
		03М99	S039901	Забол зубов и рта, опер выс/ур
A31.010	Бужирование трахеи	03М01	S030102	ЗНО уха, носа, рта и горла, опер низ..
		03М05	S030502	Воспал сред уха и инф ВДП, опер ни..
		03М08	S030802	Др забол уха, носа, рта и горла,опе..
		03М99	S039902	Забол зубов и рта, опер низк/ур
		БДК03	D03MD01	Забол уха, носа, рта и горла, до сут, ..
A31.011	Реканализация трахеи	03М01	S030102	ЗНО уха, носа, рта и горла, опер низ..
		03М05	S030502	Воспал сред уха и инф ВДП, опер ни..
		03М08	S030802	Др забол уха, носа, рта и горла,опе..
		03М99	S039902	Забол зубов и рта, опер низк/ур
A31.012	Создание экстратрахеального каркаса	03М01	S030101	ЗНО уха, носа, рта и горла, опер выс..
		03М05	S030501	Воспал сред уха и инф ВДП, опер вы..
		03М08	S030801	Др забол уха, носа, рта и горла,опе..
		03М99	S039901	Забол зубов и рта, опер выс/ур
A31.013	Резекция трахеи	03М01	S030101	ЗНО уха, носа, рта и горла, опер выс..

A31.013	Резекция трахеи	03M05	S030501	Воспал сред уха и инф ВДП, опер вы..
		03M08	S030801	Др забол уха, носа, рта и горла,опе..
		03M99	S039901	Забол зубов и рта, опер выс/ур
A31.014	Резекция трахеи циркулярная	03M01	S030101	ЗНО уха, носа, рта и горла, опер выс..
		03M05	S030501	Воспал сред уха и инф ВДП, опер вы..
		03M08	S030801	Др забол уха, носа, рта и горла,опе..
		03M99	S039901	Забол зубов и рта, опер выс/ур
A31.015	Резекция трахеи циркулярная расширенная	03M01	S030101	ЗНО уха, носа, рта и горла, опер выс..
		03M05	S030501	Воспал сред уха и инф ВДП, опер вы..
		03M08	S030801	Др забол уха, носа, рта и горла,опе..
		03M99	S039901	Забол зубов и рта, опер выс/ур
A31.016	Резекция трахеи циркулярная комбинированная	03M01	S030101	ЗНО уха, носа, рта и горла, опер выс..
		03M05	S030501	Воспал сред уха и инф ВДП, опер вы..
		03M08	S030801	Др забол уха, носа, рта и горла,опе..
		03M99	S039901	Забол зубов и рта, опер выс/ур
A31.017	Резекция трахеи с реконструктивно-пластическим компонентом	03M01	S030101	ЗНО уха, носа, рта и горла, опер выс..
		03M05	S030501	Воспал сред уха и инф ВДП, опер вы..
		03M08	S030801	Др забол уха, носа, рта и горла,опе..
		03M99	S039901	Забол зубов и рта, опер выс/ур
A31.018	Резекция трахеи с использованием видеоэндоскопических технологий	03M01	S030101	ЗНО уха, носа, рта и горла, опер выс..
		03M05	S030501	Воспал сред уха и инф ВДП, опер вы..
		03M08	S030801	Др забол уха, носа, рта и горла,опе..
		03M99	S039901	Забол зубов и рта, опер выс/ур
A31.019	Резекция бифуркации трахеи	03M01	S030101	ЗНО уха, носа, рта и горла, опер выс..
		03M05	S030501	Воспал сред уха и инф ВДП, опер вы..
		03M08	S030801	Др забол уха, носа, рта и горла,опе..
		03M99	S039901	Забол зубов и рта, опер выс/ур
A31.020	Клиновидная резекция трахеи	03M01	S030101	ЗНО уха, носа, рта и горла, опер выс..
		03M05	S030501	Воспал сред уха и инф ВДП, опер вы..
		03M08	S030801	Др забол уха, носа, рта и горла,опе..
		03M99	S039901	Забол зубов и рта, опер выс/ур
A31.021	Пластика трахеи	03M01	S030101	ЗНО уха, носа, рта и горла, опер выс..
		03M05	S030501	Воспал сред уха и инф ВДП, опер вы..
		03M08	S030801	Др забол уха, носа, рта и горла,опе..
		03M99	S039901	Забол зубов и рта, опер выс/ур
A31.022	Пластика дефекта трахеи биоинженерным лоскутом	03M01	S030101	ЗНО уха, носа, рта и горла, опер выс..
		03M05	S030501	Воспал сред уха и инф ВДП, опер вы..
		03M08	S030801	Др забол уха, носа, рта и горла,опе..
		03M99	S039901	Забол зубов и рта, опер выс/ур
A31.023	Рассечение рубцовых стриктур трахеи	03M01	S030102	ЗНО уха, носа, рта и горла, опер низ..
		03M05	S030502	Воспал сред уха и инф ВДП, опер ни..
		03M08	S030802	Др забол уха, носа, рта и горла,опе..
		03M99	S039902	Забол зубов и рта, опер низк/ур
A31.024	Ларинготрахеопластика	03M01	S030101	ЗНО уха, носа, рта и горла, опер выс..
		03M05	S030501	Воспал сред уха и инф ВДП, опер вы..
		03M08	S030801	Др забол уха, носа, рта и горла,опе..
		03M99	S039901	Забол зубов и рта, опер выс/ур
A31.025	Эндопротезирование трахеи	03M01	S030101	ЗНО уха, носа, рта и горла, опер выс..
		03M05	S030501	Воспал сред уха и инф ВДП, опер вы..
		03M08	S030801	Др забол уха, носа, рта и горла,опе..
		03M99	S039901	Забол зубов и рта, опер выс/ур
A31.026	Удаление новообразования трахеи	03M01	S030101	ЗНО уха, носа, рта и горла, опер выс..
		03M05	S030501	Воспал сред уха и инф ВДП, опер вы..
		03M08	S030801	Др забол уха, носа, рта и горла,опе..
		03M99	S039901	Забол зубов и рта, опер выс/ур
A31.027	Эндоскопическая лазерная деструкция опухоли трахеи	03M01	S030101	ЗНО уха, носа, рта и горла, опер выс..
		03M05	S030501	Воспал сред уха и инф ВДП, опер вы..
		03M08	S030801	Др забол уха, носа, рта и горла,опе..

A31.027	Эндоскопическая лазерная деструкция опухоли трахеи	03М99	S039901	Забол зубов и рта, опер выс/ур
A31.028	Эндоскопическое электрохирургическое удаление опухоли трахеи	03М01	S030101	ЗНО уха, носа, рта и горла, опер выс..
		03М05	S030501	Воспал сред уха и инф ВДП, опер вы..
		03М08	S030801	Др забол уха, носа, рта и горла,опе..
		03М99	S039901	Забол зубов и рта, опер выс/ур
A31.029	Стентирование трахеи	03М01	S030102	ЗНО уха, носа, рта и горла, опер низ..
		03М05	S030502	Воспал сред уха и инф ВДП, опер ни..
		03М08	S030802	Др забол уха, носа, рта и горла,опе..
		03М99	S039902	Забол зубов и рта, опер низк/ур
		БДК03	D03MD01	Забол уха, носа, рта и горла, до сут, ..
A31.030	Эндоскопическое стентирование трахеи ''Т-образной трубкой''	03М01	S030102	ЗНО уха, носа, рта и горла, опер низ..
		03М05	S030502	Воспал сред уха и инф ВДП, опер ни..
		03М08	S030802	Др забол уха, носа, рта и горла,опе..
		03М99	S039902	Забол зубов и рта, опер низк/ур
A31.031	Удаление новообразования верхних дыхательных путей с применением микрохирургической, эндоскопической, навигационной техники, а также с эндоваскулярной эмболизацией сосудов микроэмбол..	03М01	S030101	ЗНО уха, носа, рта и горла, опер выс..
		03М05	S030501	Воспал сред уха и инф ВДП, опер вы..
		03М08	S030801	Др забол уха, носа, рта и горла,опе..
		03М99	S039901	Забол зубов и рта, опер выс/ур
A31.032	Эндоларингеальное реконструктивно-пластическое вмешательство на голосовых складках с использованием имплантов, аллогенных материалов с применением микрохирургической техники	03М01	S030101	ЗНО уха, носа, рта и горла, опер выс..
		03М05	S030501	Воспал сред уха и инф ВДП, опер вы..
		03М08	S030801	Др забол уха, носа, рта и горла,опе..
		03М99	S039901	Забол зубов и рта, опер выс/ур
A31.033	Операция по реиннервации и заместительной функциональной пластике гортани и трахеи с применением микрохирургической техники и электромиографическим мониторингом	03М01	S030101	ЗНО уха, носа, рта и горла, опер выс..
		03М05	S030501	Воспал сред уха и инф ВДП, опер вы..
		03М08	S030801	Др забол уха, носа, рта и горла,опе..
		03М99	S039901	Забол зубов и рта, опер выс/ур
A76.001	Репозиция скуловой кости или дуги закрытая без применения металлоконструкций	03М08	S030802	Др забол уха, носа, рта и горла,опе..
		03М99	S039902	Забол зубов и рта, опер низк/ур
A76.002	Резекция верхней челюсти	03М08	S030802	Др забол уха, носа, рта и горла,опе..
		03М99	S039902	Забол зубов и рта, опер низк/ур
A76.003	Резекция верхней челюсти с реконструктивно-пластическим компонентом	03М08	S030801	Др забол уха, носа, рта и горла,опе..
		03М99	S039901	Забол зубов и рта, опер выс/ур
A76.004	Резекция верхней челюсти с микрохирургической пластикой	03М08	S030801	Др забол уха, носа, рта и горла,опе..
		03М99	S039901	Забол зубов и рта, опер выс/ур
A76.005	Резекция верхней челюсти комбинированная с микрохирургической пластикой	03М08	S030801	Др забол уха, носа, рта и горла,опе..
		03М99	S039901	Забол зубов и рта, опер выс/ур
A76.006	Резекция верхней челюсти с микрохирургической пластикой с использованием видеоэндоскопических т..	03М08	S030801	Др забол уха, носа, рта и горла,опе..
		03М99	S039901	Забол зубов и рта, опер выс/ур
A76.007	Резекция нижней челюсти	03М08	S030802	Др забол уха, носа, рта и горла,опе..
		03М99	S039902	Забол зубов и рта, опер низк/ур
A76.008	Резекция нижней челюсти с реконструктивно-пластическим компонентом	03М08	S030801	Др забол уха, носа, рта и горла,опе..
		03М99	S039901	Забол зубов и рта, опер выс/ур
A76.009	Резекция нижней челюсти с микрохирургической пластикой	03М08	S030801	Др забол уха, носа, рта и горла,опе..
		03М99	S039901	Забол зубов и рта, опер выс/ур
A76.010	Резекция нижней челюсти с микрохирургической пластикой с использованием видеоэндоскопических т..	03М08	S030801	Др забол уха, носа, рта и горла,опе..
		03М99	S039901	Забол зубов и рта, опер выс/ур
A76.012	Реконструкция скуло-глазничного комплекса	03М08	S030801	Др забол уха, носа, рта и горла,опе..
		03М99	S039901	Забол зубов и рта, опер выс/ур
A76.013	Реконструкция носо-глазничного комплекса	03М08	S030801	Др забол уха, носа, рта и горла,опе..
		03М99	S039901	Забол зубов и рта, опер выс/ур
A76.014	Реконструкция скуло-носо-глазничного комплекса	03М08	S030801	Др забол уха, носа, рта и горла,опе..
		03М99	S039901	Забол зубов и рта, опер выс/ур
A76.015	Реконструкция стенок глазницы	03М08	S030801	Др забол уха, носа, рта и горла,опе..
		03М99	S039901	Забол зубов и рта, опер выс/ур
A76.016	Реконструкция носо-губного комплекса	03М08	S030801	Др забол уха, носа, рта и горла,опе..
		03М99	S039901	Забол зубов и рта, опер выс/ур
A76.017	Остеотомия костей средней зоны лица	03М08	S030801	Др забол уха, носа, рта и горла,опе..
		03М99	S039901	Забол зубов и рта, опер выс/ур

A76.018	Остеотомия челюсти	03M01	S030101	ЗНО уха, носа, рта и горла, опер выс..
		03M05	S030501	Воспал сред уха и инф ВДП, опер вы..
		03M08	S030801	Др забол уха, носа, рта и горла,опе..
		03M99	S039901	Забол зубов и рта, опер выс/ур
A76.019	Остеотомия скуло-верхнечелюстного комплекса (по Ле Фор III), перемещение фрагмента, остеосинтез титановыми минипластинами	03M01	S030101	ЗНО уха, носа, рта и горла, опер выс..
		03M05	S030501	Воспал сред уха и инф ВДП, опер вы..
		03M08	S030801	Др забол уха, носа, рта и горла,опе..
		03M99	S039901	Забол зубов и рта, опер выс/ур
A76.020	Костная пластика челюстно-лицевой области	03M01	S030101	ЗНО уха, носа, рта и горла, опер выс..
		03M05	S030501	Воспал сред уха и инф ВДП, опер вы..
		03M08	S030801	Др забол уха, носа, рта и горла,опе..
		03M99	S039901	Забол зубов и рта, опер выс/ур
A76.021	Костная пластика челюстно-лицевой области с применением биодеградируемых материалов	03M01	S030101	ЗНО уха, носа, рта и горла, опер выс..
		03M05	S030501	Воспал сред уха и инф ВДП, опер вы..
		03M08	S030801	Др забол уха, носа, рта и горла,опе..
		03M99	S039901	Забол зубов и рта, опер выс/ур
A76.022	Репозиция и фиксация перелома скуловой кости	03M08	S030802	Др забол уха, носа, рта и горла,опе..
		03M99	S039902	Забол зубов и рта, опер низк/ур
A76.023	Репозиция и фиксация верхнечелюстного и нижнечелюстного переломов	03M08	S030802	Др забол уха, носа, рта и горла,опе..
		03M99	S039902	Забол зубов и рта, опер низк/ур
A76.024	Репозиция и фиксация альвеолярного перелома	03M08	S030802	Др забол уха, носа, рта и горла,опе..
		03M99	S039902	Забол зубов и рта, опер низк/ур
A76.025	Репозиция и фиксация перелома костей глазницы	03M08	S030802	Др забол уха, носа, рта и горла,опе..
		03M99	S039902	Забол зубов и рта, опер низк/ур
A76.026	Дистракция при переломе верхней челюсти	03M08	S030802	Др забол уха, носа, рта и горла,опе..
		03M99	S039902	Забол зубов и рта, опер низк/ур
		БДК03	D03MD01	Забол уха, носа, рта и горла, до сут, ..
A76.027	Репозиция и фиксация перелома носовой кости	03M08	S030802	Др забол уха, носа, рта и горла,опе..
		03M99	S039902	Забол зубов и рта, опер низк/ур
		БДК03	D03MD01	Забол уха, носа, рта и горла, до сут, ..
A76.028	Репозиция и фиксация перелома нижней челюсти	03M08	S030802	Др забол уха, носа, рта и горла,опе..
		03M99	S039902	Забол зубов и рта, опер низк/ур
		БДК03	D03MD01	Забол уха, носа, рта и горла, до сут, ..
A76.029	Остеотомия лицевых костей	03M08	S030802	Др забол уха, носа, рта и горла,опе..
		03M99	S039902	Забол зубов и рта, опер низк/ур
A76.030	Резекция лицевых костей	03M08	S030801	Др забол уха, носа, рта и горла,опе..
		03M99	S039901	Забол зубов и рта, опер выс/ур
A76.031	Резекция и реконструкция нижней челюсти	03M08	S030801	Др забол уха, носа, рта и горла,опе..
		03M99	S039901	Забол зубов и рта, опер выс/ур
A76.032	Артропластика височно-нижнечелюстного сустава	03M08	S030801	Др забол уха, носа, рта и горла,опе..
		03M99	S039901	Забол зубов и рта, опер выс/ур
A76.033	Костная пластика челюстно-лицевой области с использованием аутокостных трансплантатов и/или и..	03M08	S030801	Др забол уха, носа, рта и горла,опе..
		03M99	S039901	Забол зубов и рта, опер выс/ур
A76.035	Остеосинтез верхней челюсти	03M08	S030801	Др забол уха, носа, рта и горла,опе..
		03M99	S039901	Забол зубов и рта, опер выс/ур
A76.036	Остеосинтез суставного отростка нижней челюсти	03M08	S030801	Др забол уха, носа, рта и горла,опе..
		03M99	S039901	Забол зубов и рта, опер выс/ур
A76.037	Вправление вывиха нижней челюсти	03M08	S030802	Др забол уха, носа, рта и горла,опе..
		03M99	S039902	Забол зубов и рта, опер низк/ур
		БДК03	D03MD01	Забол уха, носа, рта и горла, до сут, ..
A76.038	Секвестрэктомия костей лицевого черепа	03M08	S030802	Др забол уха, носа, рта и горла,опе..
		03M99	S039902	Забол зубов и рта, опер низк/ур
A76.039	Наложение межчелюстных шин	03M08	S030802	Др забол уха, носа, рта и горла,опе..
		03M99	S039902	Забол зубов и рта, опер низк/ур
		БДК03	D03MD01	Забол уха, носа, рта и горла, до сут, ..
A77.001	Секвестрэктомия	03M08	S030802	Др забол уха, носа, рта и горла,опе..
		03M99	S039902	Забол зубов и рта, опер низк/ур
		БДК03	D03MD01	Забол уха, носа, рта и горла, до сут, ..

A77.002	Иссечение пораженной кости	03М08	S030802	Др забол уха, носа, рта и горла,опе..
		03М99	S039902	Забол зубов и рта, опер низк/ур
A77.003	Иссечение поражений костей таза	03М08	S030802	Др забол уха, носа, рта и горла,опе..
		03М99	S039902	Забол зубов и рта, опер низк/ур
A77.004	Частичная остэктомия	03М08	S030802	Др забол уха, носа, рта и горла,опе..
		03М99	S039902	Забол зубов и рта, опер низк/ур
		БДК03	D03MD01	Забол уха, носа, рта и горла, до сут, ..
A77.005	Частичная остэктомия с удалением параоссальных оссификатов	03М08	S030802	Др забол уха, носа, рта и горла,опе..
		03М99	S039902	Забол зубов и рта, опер низк/ур
		БДК03	D03MD01	Забол уха, носа, рта и горла, до сут, ..
A77.006	Полная остэктомия	03М08	S030802	Др забол уха, носа, рта и горла,опе..
		03М99	S039902	Забол зубов и рта, опер низк/ур
A77.007	Остеонекрэктомия	03М08	S030802	Др забол уха, носа, рта и горла,опе..
		03М99	S039902	Забол зубов и рта, опер низк/ур
A77.008	Проведение дренажа кости	03М08	S030802	Др забол уха, носа, рта и горла,опе..
		03М99	S039902	Забол зубов и рта, опер низк/ур
		БДК03	D03MD01	Забол уха, носа, рта и горла, до сут, ..
A77.009	Удаление инородного тела кости	03М08	S030802	Др забол уха, носа, рта и горла,опе..
		03М99	S039902	Забол зубов и рта, опер низк/ур
A77.010	Удаление инородного тела кости интрамедуллярных металлоконструкций	03М08	S030802	Др забол уха, носа, рта и горла,опе..
		03М99	S039902	Забол зубов и рта, опер низк/ур
		БДК03	D03MD01	Забол уха, носа, рта и горла, до сут, ..
A77.011	Удаление инородного тела кости экстрамедуллярных металлоконструкций	03М08	S030802	Др забол уха, носа, рта и горла,опе..
		03М99	S039902	Забол зубов и рта, опер низк/ур
		БДК03	D03MD01	Забол уха, носа, рта и горла, до сут, ..
A77.012	Закрытое вправление перелома с внутренней фиксацией	03М08	S030802	Др забол уха, носа, рта и горла,опе..
		03М99	S039902	Забол зубов и рта, опер низк/ур
A77.013	Краевая резекция кости	03М08	S030802	Др забол уха, носа, рта и горла,опе..
		03М99	S039902	Забол зубов и рта, опер низк/ур
A77.014	Резекция подвздошной кости	03М08	S030801	Др забол уха, носа, рта и горла,опе..
		03М99	S039901	Забол зубов и рта, опер выс/ур
A77.015	Резекция подвздошной кости с реконструктивно-пластическим компонентом	03М08	S030801	Др забол уха, носа, рта и горла,опе..
		03М99	S039901	Забол зубов и рта, опер выс/ур
A77.016	Резекция костей таза	03М08	S030802	Др забол уха, носа, рта и горла,опе..
		03М99	S039902	Забол зубов и рта, опер низк/ур
A77.017	Резекция костей таза плоскостная	03М08	S030801	Др забол уха, носа, рта и горла,опе..
		03М99	S039901	Забол зубов и рта, опер выс/ур
A77.018	Резекция костей таза комбинированная	03М08	S030801	Др забол уха, носа, рта и горла,опе..
		03М99	S039901	Забол зубов и рта, опер выс/ур
A77.019	Резекция костей таза комбинированная с реконструктивно-пластическим компонентом	03М08	S030801	Др забол уха, носа, рта и горла,опе..
		03М99	S039901	Забол зубов и рта, опер выс/ур
A77.020	Резекция костей таза межподвздошно-брюшная	03М08	S030801	Др забол уха, носа, рта и горла,опе..
		03М99	S039901	Забол зубов и рта, опер выс/ур
A77.021	Резекция лонной и седалищной костей	03М08	S030801	Др забол уха, носа, рта и горла,опе..
		03М99	S039901	Забол зубов и рта, опер выс/ур
A77.022	Резекция лонной и седалищной костей с реконструктивно-пластическим компонентом	03М08	S030801	Др забол уха, носа, рта и горла,опе..
		03М99	S039901	Забол зубов и рта, опер выс/ур
A77.023	Резекция бедренной кости	03М08	S030802	Др забол уха, носа, рта и горла,опе..
		03М99	S039902	Забол зубов и рта, опер низк/ур
A77.024	Резекция бедренной кости сегментарная	03М08	S030802	Др забол уха, носа, рта и горла,опе..
		03М99	S039902	Забол зубов и рта, опер низк/ур
A77.025	Резекция бедренной кости сегментарная с эндопротезированием	03М08	S030801	Др забол уха, носа, рта и горла,опе..
		03М99	S039901	Забол зубов и рта, опер выс/ур
A77.026	Резекция костей голени	03М08	S030802	Др забол уха, носа, рта и горла,опе..
		03М99	S039902	Забол зубов и рта, опер низк/ур
A77.027	Резекция костей голени сегментарная	03М08	S030802	Др забол уха, носа, рта и горла,опе..
		03М99	S039902	Забол зубов и рта, опер низк/ур
A77.028	Резекция костей голени сегментарная с	03М08	S030801	Др забол уха, носа, рта и горла,опе..

A77.028	эндопротезированием	03M99	S039901	Забол зубов и рта, опер выс/ур
A77.029	Резекция большой берцовой кости	03M08	S030802	Др забол уха, носа, рта и горла,опе..
		03M99	S039902	Забол зубов и рта, опер низк/ур
A77.030	Резекция большой берцовой кости сегментарная	03M08	S030802	Др забол уха, носа, рта и горла,опе..
		03M99	S039902	Забол зубов и рта, опер низк/ур
A77.031	Резекция большой берцовой кости сегментарная с эндопротезированием	03M08	S030801	Др забол уха, носа, рта и горла,опе..
		03M99	S039901	Забол зубов и рта, опер выс/ур
A77.032	Резекция малой берцовой кости	03M08	S030802	Др забол уха, носа, рта и горла,опе..
		03M99	S039902	Забол зубов и рта, опер низк/ур
A77.033	Резекция малой берцовой кости сегментарная	03M08	S030802	Др забол уха, носа, рта и горла,опе..
		03M99	S039902	Забол зубов и рта, опер низк/ур
A77.034	Резекция малой берцовой кости сегментарная с эндопротезированием	03M08	S030801	Др забол уха, носа, рта и горла,опе..
		03M99	S039901	Забол зубов и рта, опер выс/ур
A77.035	Резекция плечевой кости	03M08	S030802	Др забол уха, носа, рта и горла,опе..
		03M99	S039902	Забол зубов и рта, опер низк/ур
A77.036	Резекция плечевой кости сегментарная	03M08	S030802	Др забол уха, носа, рта и горла,опе..
		03M99	S039902	Забол зубов и рта, опер низк/ур
A77.037	Резекция плечевой кости сегментарная с эндопротезированием	03M08	S030801	Др забол уха, носа, рта и горла,опе..
		03M99	S039901	Забол зубов и рта, опер выс/ур
A77.038	Резекция костей предплечья	03M08	S030802	Др забол уха, носа, рта и горла,опе..
		03M99	S039902	Забол зубов и рта, опер низк/ур
A77.039	Резекция костей предплечья сегментарная	03M08	S030802	Др забол уха, носа, рта и горла,опе..
		03M99	S039902	Забол зубов и рта, опер низк/ур
A77.040	Резекция костей предплечья сегментарная с эндопротезированием	03M08	S030801	Др забол уха, носа, рта и горла,опе..
		03M99	S039901	Забол зубов и рта, опер выс/ур
A77.041	Резекция грудины	03M08	S030801	Др забол уха, носа, рта и горла,опе..
		03M99	S039901	Забол зубов и рта, опер выс/ур
A77.042	Экстирпация ребра	03M08	S030802	Др забол уха, носа, рта и горла,опе..
		03M99	S039902	Забол зубов и рта, опер низк/ур
A77.043	Экстирпация грудины	03M08	S030802	Др забол уха, носа, рта и горла,опе..
		03M99	S039902	Забол зубов и рта, опер низк/ур
A77.044	Резекция костей верхнего плечевого комплекса	03M08	S030802	Др забол уха, носа, рта и горла,опе..
		03M99	S039902	Забол зубов и рта, опер низк/ур
A77.045	Резекция костей верхнего плечевого пояса с реконструктивно-пластическим компонентом	03M08	S030801	Др забол уха, носа, рта и горла,опе..
		03M99	S039901	Забол зубов и рта, опер выс/ур
A77.046	Резекция костей верхнего плечевого пояса с эндопротезированием	03M08	S030801	Др забол уха, носа, рта и горла,опе..
		03M99	S039901	Забол зубов и рта, опер выс/ур
A77.047	Резекция лопатки при операциях по поводу злокачественных опухолей грудной стенки	03M08	S030802	Др забол уха, носа, рта и горла,опе..
		03M99	S039902	Забол зубов и рта, опер низк/ур
A77.048	Резекция ключицы при операциях по поводу злокачественных опухолей грудной стенки	03M08	S030802	Др забол уха, носа, рта и горла,опе..
		03M99	S039902	Забол зубов и рта, опер низк/ур
A77.049	Резекция ребра (ребер) при операциях по поводу злокачественных опухолей грудной стенки	03M08	S030802	Др забол уха, носа, рта и горла,опе..
		03M99	S039902	Забол зубов и рта, опер низк/ур
A77.050	Резекция ключицы с реконструктивно-пластическим компонентом	03M08	S030801	Др забол уха, носа, рта и горла,опе..
		03M99	S039901	Забол зубов и рта, опер выс/ур
A77.051	Экстирпация костей верхнего плечевого комплекса	03M08	S030802	Др забол уха, носа, рта и горла,опе..
		03M99	S039902	Забол зубов и рта, опер низк/ур
A77.052	Экстирпация костей верхнего плечевого пояса с реконструктивно-пластическим компонентом	03M08	S030801	Др забол уха, носа, рта и горла,опе..
		03M99	S039901	Забол зубов и рта, опер выс/ур
A77.053	Экстирпация костей верхнего плечевого пояса с эндопротезированием	03M08	S030801	Др забол уха, носа, рта и горла,опе..
		03M99	S039901	Забол зубов и рта, опер выс/ур
A77.054	Резекция грудной стенки	03M08	S030802	Др забол уха, носа, рта и горла,опе..
		03M99	S039902	Забол зубов и рта, опер низк/ур
A77.055	Резекция грудной стенки симультанная	03M08	S030802	Др забол уха, носа, рта и горла,опе..
		03M99	S039902	Забол зубов и рта, опер низк/ур
A77.056	Резекция грудной стенки с реконструктивно-пластическим компонентом	03M08	S030801	Др забол уха, носа, рта и горла,опе..
		03M99	S039901	Забол зубов и рта, опер выс/ур
A77.057	Резекция грудной стенки с микрохирургической	03M08	S030801	Др забол уха, носа, рта и горла,опе..

A77.057	пластикой	03М99	S039901	Забол зубов и рта, опер выс/ур
A77.058	Резекция грудной стенки с эндопротезированием	03М08	S030802	Др забол уха, носа, рта и горла,опе..
		03М99	S039902	Забол зубов и рта, опер низк/ур
A77.059	Резекция межлопаточно-грудная костей плечевого пояса	03М08	S030802	Др забол уха, носа, рта и горла,опе..
		03М99	S039902	Забол зубов и рта, опер низк/ур
A77.060	Резекция ребра	03М08	S030802	Др забол уха, носа, рта и горла,опе..
		03М99	S039902	Забол зубов и рта, опер низк/ур
A77.061	Резекция ребра с реконструктивно-пластическим компонентом	03М08	S030801	Др забол уха, носа, рта и горла,опе..
		03М99	S039901	Забол зубов и рта, опер выс/ур
A77.062	Резекция реберной дуги	03М08	S030802	Др забол уха, носа, рта и горла,опе..
		03М99	S039902	Забол зубов и рта, опер низк/ур
A77.063	Укорочение кости	03М08	S030802	Др забол уха, носа, рта и горла,опе..
		03М99	S039902	Забол зубов и рта, опер низк/ур
A77.064	Укорочение кости. Остеотомия кости	03М08	S030802	Др забол уха, носа, рта и горла,опе..
		03М99	S039902	Забол зубов и рта, опер низк/ур
A77.065	Укорочение кости. Остеотомия кости с использованием компьютерного моделирования	03М08	S030801	Др забол уха, носа, рта и горла,опе..
		03М99	S039901	Забол зубов и рта, опер выс/ур
A77.066	Укорочение кости. Остеотомия кости с использованием комбинируемых методов фиксации	03М08	S030802	Др забол уха, носа, рта и горла,опе..
		03М99	S039902	Забол зубов и рта, опер низк/ур
A77.067	Укорочение кости. Остеотомия кости с использованием биодеградируемых материалов	03М08	S030802	Др забол уха, носа, рта и горла,опе..
		03М99	S039902	Забол зубов и рта, опер низк/ур
A77.068	Установка дистракционного аппарата	03М08	S030801	Др забол уха, носа, рта и горла,опе..
		03М99	S039901	Забол зубов и рта, опер выс/ур
A77.069	Удаление дистракционного аппарата	03М08	S030802	Др забол уха, носа, рта и горла,опе..
		03М99	S039902	Забол зубов и рта, опер низк/ур
		БДК03	D03MD01	Забол уха, носа, рта и горла, до сут, ..
A78.001	Внутренняя фиксация кости (без коррекции перелома)	03М08	S030802	Др забол уха, носа, рта и горла,опе..
		03М99	S039902	Забол зубов и рта, опер низк/ур
		БДК03	D03MD01	Забол уха, носа, рта и горла, до сут, ..
A78.002	Удаление внутреннего фиксирующего устройства	03М08	S030802	Др забол уха, носа, рта и горла,опе..
		03М99	S039902	Забол зубов и рта, опер низк/ур
		БДК03	D03MD01	Забол уха, носа, рта и горла, до сут, ..
A78.003	Удаление внутреннего фиксирующего устройства из бедра	03М08	S030802	Др забол уха, носа, рта и горла,опе..
		03М99	S039902	Забол зубов и рта, опер низк/ур
		БДК03	D03MD01	Забол уха, носа, рта и горла, до сут, ..
A78.004	Удаление внутреннего фиксирующего устройства из голени	03М08	S030802	Др забол уха, носа, рта и горла,опе..
		03М99	S039902	Забол зубов и рта, опер низк/ур
		БДК03	D03MD01	Забол уха, носа, рта и горла, до сут, ..
A78.005	Удаление внутреннего фиксирующего устройства из плеча	03М08	S030802	Др забол уха, носа, рта и горла,опе..
		03М99	S039902	Забол зубов и рта, опер низк/ур
		БДК03	D03MD01	Забол уха, носа, рта и горла, до сут, ..
A78.006	Удаление внутреннего фиксирующего устройства из таза	03М08	S030802	Др забол уха, носа, рта и горла,опе..
		03М99	S039902	Забол зубов и рта, опер низк/ур
		БДК03	D03MD01	Забол уха, носа, рта и горла, до сут, ..
A78.007	Остеосинтез	03М08	S030802	Др забол уха, носа, рта и горла,опе..
		03М99	S039902	Забол зубов и рта, опер низк/ур
		БДК03	D03MD01	Забол уха, носа, рта и горла, до сут, ..
A78.008	Остеосинтез кости танталовой нитью	03М08	S030802	Др забол уха, носа, рта и горла,опе..
		03М99	S039902	Забол зубов и рта, опер низк/ур
		БДК03	D03MD01	Забол уха, носа, рта и горла, до сут, ..
A78.009	Остеосинтез титановой пластиной	03М08	S030801	Др забол уха, носа, рта и горла,опе..
		03М99	S039901	Забол зубов и рта, опер выс/ур
A78.010	Интрамедуллярный спицевой остеосинтез	03М08	S030802	Др забол уха, носа, рта и горла,опе..
		03М99	S039902	Забол зубов и рта, опер низк/ур
		БДК03	D03MD01	Забол уха, носа, рта и горла, до сут, ..
A78.011	Интрамедуллярный стержневой остеосинтез	03М08	S030801	Др забол уха, носа, рта и горла,опе..
		03М99	S039901	Забол зубов и рта, опер выс/ур
A78.012	Остеосинтез с использованием биодеградируемых	03М08	S030801	Др забол уха, носа, рта и горла,опе..

A78.012	материалов	03M99	S039901	Забол зубов и рта, опер выс/ур
A78.013	Интрамедуллярный блокируемый остеосинтез	03M08	S030801	Др забол уха, носа, рта и горла,опе..
		03M99	S039901	Забол зубов и рта, опер выс/ур
A78.014	Экстракортикальный остеосинтез	03M08	S030801	Др забол уха, носа, рта и горла,опе..
		03M99	S039901	Забол зубов и рта, опер выс/ур
A78.015	Экстракортикальный остеосинтез перелома костей и разрыва сочленений таза	03M08	S030801	Др забол уха, носа, рта и горла,опе..
		03M99	S039901	Забол зубов и рта, опер выс/ур
A78.016	Миопластика дефектов кости	03M08	S030801	Др забол уха, носа, рта и горла,опе..
		03M99	S039901	Забол зубов и рта, опер выс/ур
A78.017	Остеотомическая ментопластика	03M08	S030801	Др забол уха, носа, рта и горла,опе..
		03M99	S039901	Забол зубов и рта, опер выс/ур
A78.018	Удлинение кости	03M08	S030801	Др забол уха, носа, рта и горла,опе..
		03M99	S039901	Забол зубов и рта, опер выс/ур
A78.019	Реконструкция кости	03M08	S030802	Др забол уха, носа, рта и горла,опе..
		03M99	S039902	Забол зубов и рта, опер низк/ур
A78.020	Реконструкция кости. Корригирующая деторсионно-варизирующая остеотомия проксималь..	03M08	S030801	Др забол уха, носа, рта и горла,опе..
		03M99	S039901	Забол зубов и рта, опер выс/ур
A78.021	Реконструкция кости. Остеотомия таза	03M08	S030801	Др забол уха, носа, рта и горла,опе..
		03M99	S039901	Забол зубов и рта, опер выс/ур
A78.022	Реконструкция кости. Остеотомия кости	03M08	S030801	Др забол уха, носа, рта и горла,опе..
		03M99	S039901	Забол зубов и рта, опер выс/ур
A78.023	Реконструкция кости. Остеотомия кости с использованием компьютерного моделирования	03M08	S030801	Др забол уха, носа, рта и горла,опе..
		03M99	S039901	Забол зубов и рта, опер выс/ур
A78.024	Реконструкция кости. Остеотомия кости с использованием комбинируемых методов фиксации	03M08	S030801	Др забол уха, носа, рта и горла,опе..
		03M99	S039901	Забол зубов и рта, опер выс/ур
A78.025	Реконструкция кости. Остеотомия кости с использованием биодеградируемых материалов	03M08	S030801	Др забол уха, носа, рта и горла,опе..
		03M99	S039901	Забол зубов и рта, опер выс/ур
A78.026	Реконструкция кости. Коррегирующая остеотомия при деформации стоп	03M08	S030801	Др забол уха, носа, рта и горла,опе..
		03M99	S039901	Забол зубов и рта, опер выс/ур
A78.027	Реконструкция кости. Коррегирующая остеотомия бедра	03M08	S030801	Др забол уха, носа, рта и горла,опе..
		03M99	S039901	Забол зубов и рта, опер выс/ур
A78.028	Реконструкция кости. Коррегирующая остеотомия голени	03M08	S030801	Др забол уха, носа, рта и горла,опе..
		03M99	S039901	Забол зубов и рта, опер выс/ур
A78.029	Реконструкция кости при ложном суставе бедра	03M08	S030801	Др забол уха, носа, рта и горла,опе..
		03M99	S039901	Забол зубов и рта, опер выс/ур
A78.030	Реконструкция кости при ложном суставе голени	03M08	S030801	Др забол уха, носа, рта и горла,опе..
		03M99	S039901	Забол зубов и рта, опер выс/ур
A78.031	Реконструкция кости при ложном суставе плеча	03M08	S030801	Др забол уха, носа, рта и горла,опе..
		03M99	S039901	Забол зубов и рта, опер выс/ур
A78.032	Реконструкция кости при ложном суставе плеча с использованием микрохирургической техники	03M08	S030801	Др забол уха, носа, рта и горла,опе..
		03M99	S039901	Забол зубов и рта, опер выс/ур
A78.033	Реконструкция кости при ложном суставе бедра с использованием микрохирургической техники	03M08	S030801	Др забол уха, носа, рта и горла,опе..
		03M99	S039901	Забол зубов и рта, опер выс/ур
A78.034	Реконструкция кости при ложном суставе голени с использованием микрохирургической техники	03M08	S030801	Др забол уха, носа, рта и горла,опе..
		03M99	S039901	Забол зубов и рта, опер выс/ур
A78.035	Реконструкция кости. Остеотомия кости с использованием внутренних фиксаторов и аппаратов ..	03M08	S030801	Др забол уха, носа, рта и горла,опе..
		03M99	S039901	Забол зубов и рта, опер выс/ур
A78.036	Остеосинтез при подвертельных переломах	03M08	S030802	Др забол уха, носа, рта и горла,опе..
		03M99	S039902	Забол зубов и рта, опер низк/ур
A78.037	Остеосинтез при чрезвертельных переломах	03M08	S030802	Др забол уха, носа, рта и горла,опе..
		03M99	S039902	Забол зубов и рта, опер низк/ур
A78.038	Остеосинтез при переломе шейки бедра	03M08	S030802	Др забол уха, носа, рта и горла,опе..
		03M99	S039902	Забол зубов и рта, опер низк/ур
A78.039	Открытое лечение перелома (без внутренней фиксации)	03M08	S030802	Др забол уха, носа, рта и горла,опе..
		03M99	S039902	Забол зубов и рта, опер низк/ур
A78.040	Открытое лечение перелома с внутренней фиксацией	03M08	S030802	Др забол уха, носа, рта и горла,опе..
		03M99	S039902	Забол зубов и рта, опер низк/ур
A78.041	Остеосинтез грудины	03M08	S030802	Др забол уха, носа, рта и горла,опе..

A78.041	Остеосинтез грудины	03M99	S039902	Забол зубов и рта, опер низк/ур
A78.042	Остеосинтез ключицы	03M08	S030802	Др забол уха, носа, рта и горла,опе..
		03M99	S039902	Забол зубов и рта, опер низк/ур
A78.043	Остеосинтез мелких костей скелета	03M08	S030802	Др забол уха, носа, рта и горла,опе..
		03M99	S039902	Забол зубов и рта, опер низк/ур
A78.044	Открытый остеосинтез локтевого отростка	03M08	S030802	Др забол уха, носа, рта и горла,опе..
		03M99	S039902	Забол зубов и рта, опер низк/ур
A78.045	Открытый остеосинтез надколенника	03M08	S030802	Др забол уха, носа, рта и горла,опе..
		03M99	S039902	Забол зубов и рта, опер низк/ур
A78.046	Остеосинтез при переломе мелких костей конечности	03M08	S030802	Др забол уха, носа, рта и горла,опе..
		03M99	S039902	Забол зубов и рта, опер низк/ур
A78.047	Открытый остеосинтез при переломе бедра	03M08	S030802	Др забол уха, носа, рта и горла,опе..
		03M99	S039902	Забол зубов и рта, опер низк/ур
A78.048	Открытый остеосинтез при переломе голени	03M08	S030802	Др забол уха, носа, рта и горла,опе..
		03M99	S039902	Забол зубов и рта, опер низк/ур
A78.049	Открытый остеосинтез при переломе лодыжек	03M08	S030802	Др забол уха, носа, рта и горла,опе..
		03M99	S039902	Забол зубов и рта, опер низк/ур
A78.050	Открытый остеосинтез при переломе плеча	03M08	S030802	Др забол уха, носа, рта и горла,опе..
		03M99	S039902	Забол зубов и рта, опер низк/ур
A78.051	Открытый остеосинтез при переломе предплечья	03M08	S030802	Др забол уха, носа, рта и горла,опе..
		03M99	S039902	Забол зубов и рта, опер низк/ур
A78.052	Закрытая коррекция отделенного эпифиза	03M08	S030802	Др забол уха, носа, рта и горла,опе..
		03M99	S039902	Забол зубов и рта, опер низк/ур
A78.053	Открытая коррекция отделенного эпифиза	03M08	S030802	Др забол уха, носа, рта и горла,опе..
		03M99	S039902	Забол зубов и рта, опер низк/ур
A78.054	Обработка места открытого перелома	03M08	S030802	Др забол уха, носа, рта и горла,опе..
		03M99	S039902	Забол зубов и рта, опер низк/ур
		БДК03	D03MD01	Забол уха, носа, рта и горла, до сут, ..
A78.055	Операции по поводу множественных переломов и повреждений	03M08	S030802	Др забол уха, носа, рта и горла,опе..
		03M99	S039902	Забол зубов и рта, опер низк/ур
A78.056	Наложение наружных фиксирующих устройств	03M08	S030802	Др забол уха, носа, рта и горла,опе..
		03M99	S039902	Забол зубов и рта, опер низк/ур
A78.057	Наложение наружных фиксирующих устройств с использованием гало-аппарата	03M08	S030802	Др забол уха, носа, рта и горла,опе..
		03M99	S039902	Забол зубов и рта, опер низк/ур
A78.058	Наложение наружных фиксирующих устройств с использованием компрессионно-дистракционного ап..	03M08	S030801	Др забол уха, носа, рта и горла,опе..
		03M99	S039901	Забол зубов и рта, опер выс/ур
A78.059	Замена спиц или стержней в наружном фиксирующем устройстве	03M08	S030802	Др забол уха, носа, рта и горла,опе..
		03M99	S039902	Забол зубов и рта, опер низк/ур
		БДК03	D03MD01	Забол уха, носа, рта и горла, до сут, ..
A78.060	Репозиция отломков костей при переломах	03M08	S030802	Др забол уха, носа, рта и горла,опе..
		03M99	S039902	Забол зубов и рта, опер низк/ур
A78.061	Реваскуляризирующая остеоперфорация	03M08	S030802	Др забол уха, носа, рта и горла,опе..
		03M99	S039902	Забол зубов и рта, опер низк/ур
		БДК03	D03MD01	Забол уха, носа, рта и горла, до сут, ..
A78.062	Остеопластика	03M08	S030801	Др забол уха, носа, рта и горла,опе..
		03M99	S039901	Забол зубов и рта, опер выс/ур
A78.063	Остеопластика под рентгенологическим контролем	03M08	S030801	Др забол уха, носа, рта и горла,опе..
		03M99	S039901	Забол зубов и рта, опер выс/ур
A78.064	Реплантация бедра	03M08	S030801	Др забол уха, носа, рта и горла,опе..
		03M99	S039901	Забол зубов и рта, опер выс/ур
A78.065	Реплантация голени	03M08	S030801	Др забол уха, носа, рта и горла,опе..
		03M99	S039901	Забол зубов и рта, опер выс/ур
A78.066	Реплантация плеча	03M08	S030801	Др забол уха, носа, рта и горла,опе..
		03M99	S039901	Забол зубов и рта, опер выс/ур
A78.067	Реплантация предплечья	03M08	S030801	Др забол уха, носа, рта и горла,опе..
		03M99	S039901	Забол зубов и рта, опер выс/ур
A78.068	Реплантация кисти	03M08	S030801	Др забол уха, носа, рта и горла,опе..
		03M99	S039901	Забол зубов и рта, опер выс/ур

A78.069	Реплантация сегмента кисти	03M08	S030801	Др забол уха, носа, рта и горла,опе..
		03M99	S039901	Забол зубов и рта, опер выс/ур
A78.070	Реплантация пальцев, блока пальцев, кисти	03M08	S030801	Др забол уха, носа, рта и горла,опе..
		03M99	S039901	Забол зубов и рта, опер выс/ур
A78.071	Реплантация пальцев кисти	03M08	S030801	Др забол уха, носа, рта и горла,опе..
		03M99	S039901	Забол зубов и рта, опер выс/ур
A78.072	Реплантация стопы	03M08	S030801	Др забол уха, носа, рта и горла,опе..
		03M99	S039901	Забол зубов и рта, опер выс/ур
A78.073	Реплантация сегмента стопы	03M08	S030801	Др забол уха, носа, рта и горла,опе..
		03M99	S039901	Забол зубов и рта, опер выс/ур
A78.074	Реплантация пальцев стопы	03M08	S030801	Др забол уха, носа, рта и горла,опе..
		03M99	S039901	Забол зубов и рта, опер выс/ур
A78.075	Пластика мышечно-реберного дефекта	03M08	S030801	Др забол уха, носа, рта и горла,опе..
		03M99	S039901	Забол зубов и рта, опер выс/ур
A78.076	Аутотрансплантация кости	03M08	S030801	Др забол уха, носа, рта и горла,опе..
		03M99	S039901	Забол зубов и рта, опер выс/ур
A78.077	Аутотрансплантация кости с использованием васкуляризированной кости	03M08	S030801	Др забол уха, носа, рта и горла,опе..
		03M99	S039901	Забол зубов и рта, опер выс/ур
A78.078	Удаление внутреннего фиксирующего устройства из предплечья	03M08	S030802	Др забол уха, носа, рта и горла,опе..
		03M99	S039902	Забол зубов и рта, опер низк/ур
A78.079	Удаление внутреннего фиксирующего устройства из кисти	03M08	S030802	Др забол уха, носа, рта и горла,опе..
		03M99	S039902	Забол зубов и рта, опер низк/ур
A78.080	Удаление внутреннего фиксирующего устройства из стопы	03M08	S030802	Др забол уха, носа, рта и горла,опе..
		03M99	S039902	Забол зубов и рта, опер низк/ур
A78.081	Удаление внутреннего фиксирующего устройства из ключицы	03M08	S030802	Др забол уха, носа, рта и горла,опе..
		03M99	S039902	Забол зубов и рта, опер низк/ур
A79.001	Внутрисуставное введение заменителей (протезов) синовиальной жидкости	03M08	S030801	Др забол уха, носа, рта и горла,опе..
		03M99	S039901	Забол зубов и рта, опер выс/ур
A79.002	Иссечение околосуставной слизистой сумки	03M08	S030802	Др забол уха, носа, рта и горла,опе..
		03M99	S039902	Забол зубов и рта, опер низк/ур
A79.003	Иссечение суставной сумки (синовэктомия)	03M08	S030802	Др забол уха, носа, рта и горла,опе..
		03M99	S039902	Забол зубов и рта, опер низк/ур
		БДК03	D03MD01	Забол уха, носа, рта и горла, до сут, ..
A79.004	Вскрытие и дренирование синовиальной сумки	03M08	S030802	Др забол уха, носа, рта и горла,опе..
		03M99	S039902	Забол зубов и рта, опер низк/ур
A79.005	Удаление экзостоза, хондромы	03M08	S030802	Др забол уха, носа, рта и горла,опе..
		03M99	S039902	Забол зубов и рта, опер низк/ур
		БДК03	D03MD01	Забол уха, носа, рта и горла, до сут, ..
A79.006	Хондротомия	03M08	S030802	Др забол уха, носа, рта и горла,опе..
		03M99	S039902	Забол зубов и рта, опер низк/ур
A79.007	Дренирование полости сустава	03M08	S030802	Др забол уха, носа, рта и горла,опе..
		03M99	S039902	Забол зубов и рта, опер низк/ур
A79.008	Вскрытие сустава (артротомия)	03M08	S030802	Др забол уха, носа, рта и горла,опе..
		03M99	S039902	Забол зубов и рта, опер низк/ур
A79.009	Терапевтическая аспирация содержимого сустава	03M08	S030802	Др забол уха, носа, рта и горла,опе..
		03M99	S039902	Забол зубов и рта, опер низк/ур
		БДК03	D03MD01	Забол уха, носа, рта и горла, до сут, ..
A79.010	Удаление свободного или инородного тела сустава	03M08	S030802	Др забол уха, носа, рта и горла,опе..
		03M99	S039902	Забол зубов и рта, опер низк/ур
A79.011	Иссечение поражения сустава	03M08	S030802	Др забол уха, носа, рта и горла,опе..
		03M99	S039902	Забол зубов и рта, опер низк/ур
A79.012	Иссечение полулунного хряща коленного сустава	03M08	S030802	Др забол уха, носа, рта и горла,опе..
		03M99	S039902	Забол зубов и рта, опер низк/ур
A79.013	Вправление вывиха сустава	03M08	S030802	Др забол уха, носа, рта и горла,опе..
		03M99	S039902	Забол зубов и рта, опер низк/ур
		БДК03	D03MD01	Забол уха, носа, рта и горла, до сут, ..
A79.014	Открытое лечение вывиха сустава	03M08	S030802	Др забол уха, носа, рта и горла,опе..
		03M99	S039902	Забол зубов и рта, опер низк/ур

A79.015	Пластика связок сустава	03М08	S030802	Др забол уха, носа, рта и горла,опе..
		03М99	S039902	Забол зубов и рта, опер низк/ур
A79.016	Пластика связок коленного сустава артроскопическая	03М08	S030802	Др забол уха, носа, рта и горла,опе..
		03М99	S039902	Забол зубов и рта, опер низк/ур
A79.017	Пластика собственной связки надколенника	03М08	S030802	Др забол уха, носа, рта и горла,опе..
		03М99	S039902	Забол зубов и рта, опер низк/ур
A79.018	Пластика боковой связки коленного сустава	03М08	S030802	Др забол уха, носа, рта и горла,опе..
		03М99	S039902	Забол зубов и рта, опер низк/ур
A79.019	Резекция надколенника	03М08	S030802	Др забол уха, носа, рта и горла,опе..
		03М99	S039902	Забол зубов и рта, опер низк/ур
A79.020	Резекция надколенника с реконструктивно-пластическим компонентом	03М08	S030802	Др забол уха, носа, рта и горла,опе..
		03М99	S039902	Забол зубов и рта, опер низк/ур
A79.021	Удаление надколенника	03М08	S030802	Др забол уха, носа, рта и горла,опе..
		03М99	S039902	Забол зубов и рта, опер низк/ур
A79.022	Удаление надколенника с реконструктивно-пластическим компонентом	03М08	S030802	Др забол уха, носа, рта и горла,опе..
		03М99	S039902	Забол зубов и рта, опер низк/ур
A79.023	Редрессация	03М08	S030802	Др забол уха, носа, рта и горла,опе..
		03М99	S039902	Забол зубов и рта, опер низк/ур
		БДК03	D03MD01	Забол уха, носа, рта и горла, до сут, ..
A79.024	Менискэктомия	03М08	S030802	Др забол уха, носа, рта и горла,опе..
		03М99	S039902	Забол зубов и рта, опер низк/ур
		БДК03	D03MD01	Забол уха, носа, рта и горла, до сут, ..
A79.025	Миокапсулопластика при привычном вывихе надколенника	03М08	S030802	Др забол уха, носа, рта и горла,опе..
		03М99	S039902	Забол зубов и рта, опер низк/ур
A79.026	Миокапсулопластика при привычном вывихе надколенника	03М08	S030802	Др забол уха, носа, рта и горла,опе..
		03М99	S039902	Забол зубов и рта, опер низк/ур
A79.027	Десмотомия	03М08	S030802	Др забол уха, носа, рта и горла,опе..
		03М99	S039902	Забол зубов и рта, опер низк/ур
		БДК03	D03MD01	Забол уха, носа, рта и горла, до сут, ..
A79.028	Артропластика тазобедренного сустава	03М08	S030801	Др забол уха, носа, рта и горла,опе..
		03М99	S039901	Забол зубов и рта, опер выс/ур
A79.029	Артропластика коленного сустава	03М08	S030801	Др забол уха, носа, рта и горла,опе..
		03М99	S039901	Забол зубов и рта, опер выс/ур
A79.030	Артропластика стопы и пальцев ноги	03М08	S030801	Др забол уха, носа, рта и горла,опе..
		03М99	S039901	Забол зубов и рта, опер выс/ур
A79.031	Артропластика кисти и пальцев руки	03М08	S030801	Др забол уха, носа, рта и горла,опе..
		03М99	S039901	Забол зубов и рта, опер выс/ур
A79.032	Артропластика других суставов	03М08	S030801	Др забол уха, носа, рта и горла,опе..
		03М99	S039901	Забол зубов и рта, опер выс/ур
A79.033	Артродез тазобедренного сустава	03М08	S030801	Др забол уха, носа, рта и горла,опе..
		03М99	S039901	Забол зубов и рта, опер выс/ур
A79.034	Артродез коленного сустава	03М08	S030801	Др забол уха, носа, рта и горла,опе..
		03М99	S039901	Забол зубов и рта, опер выс/ур
A79.035	Артродез крупных суставов	03М08	S030801	Др забол уха, носа, рта и горла,опе..
		03М99	S039901	Забол зубов и рта, опер выс/ур
A79.036	Артродез стопы и голеностопного сустава	03М08	S030801	Др забол уха, носа, рта и горла,опе..
		03М99	S039901	Забол зубов и рта, опер выс/ур
A79.037	Артродез плечевого сустава	03М08	S030801	Др забол уха, носа, рта и горла,опе..
		03М99	S039901	Забол зубов и рта, опер выс/ур
A79.038	Атродез локтевого сустава	03М08	S030801	Др забол уха, носа, рта и горла,опе..
		03М99	S039901	Забол зубов и рта, опер выс/ур
A79.039	Артродез суставов кисти	03М08	S030801	Др забол уха, носа, рта и горла,опе..
		03М99	S039901	Забол зубов и рта, опер выс/ур
A79.040	Артродез других суставов	03М08	S030801	Др забол уха, носа, рта и горла,опе..
		03М99	S039901	Забол зубов и рта, опер выс/ур
A79.041	Артромедуллярное шунтирование	03М08	S030801	Др забол уха, носа, рта и горла,опе..
		03М99	S039901	Забол зубов и рта, опер выс/ур
A79.042	Субакромиальная декомпрессия плечевого сустава	03М08	S030802	Др забол уха, носа, рта и горла,опе..

A79.042	Субакромиальная декомпрессия плечевого сустава	03М99	S039902	Забол зубов и рта, опер низк/ур
A79.043	Субакромиальная декомпрессия плечевого сустава артроскопическая	03М08	S030802	Др забол уха, носа, рта и горла,опе..
		03М99	S039902	Забол зубов и рта, опер низк/ур
A80.001	Артроскопическая резекция удаление остеофитов локтевого сустава	03М08	S030802	Др забол уха, носа, рта и горла,опе..
		03М99	S039902	Забол зубов и рта, опер низк/ур
A80.002	Артроскопическая фиксация передней суставной губы	03М08	S030801	Др забол уха, носа, рта и горла,опе..
		03М99	S039901	Забол зубов и рта, опер выс/ур
A80.003	Артроскопическая фиксация суставной губы по поводу SLAP синдрома плечевого сустава	03М08	S030801	Др забол уха, носа, рта и горла,опе..
		03М99	S039901	Забол зубов и рта, опер выс/ур
A80.004	Артроскопическая субакроминальная декомпрессия, дебридмент вращающей манжеты плеча плечевого су..	03М08	S030801	Др забол уха, носа, рта и горла,опе..
		03М99	S039901	Забол зубов и рта, опер выс/ур
A80.005	Артроскопическая субакроминальная декомпрессия, шов вращающей манжеты плеча, плечевого сустава	03М08	S030801	Др забол уха, носа, рта и горла,опе..
		03М99	S039901	Забол зубов и рта, опер выс/ур
A80.006	Артроскопическое иссечение медиопателлярной, инфрапателлярной складки коленного сустава	03М08	S030802	Др забол уха, носа, рта и горла,опе..
		03М99	S039902	Забол зубов и рта, опер низк/ур
A80.007	Пластика связок коленного сустава артроскопическая	03М08	S030802	Др забол уха, носа, рта и горла,опе..
		03М99	S039902	Забол зубов и рта, опер низк/ур
A80.008	Рассечение медиопателлярной складки артроскопическое	03М08	S030802	Др забол уха, носа, рта и горла,опе..
		03М99	S039902	Забол зубов и рта, опер низк/ур
A80.009	Артроскопическое иссечение тела Гоффа коленного сустава	03М08	S030802	Др забол уха, носа, рта и горла,опе..
		03М99	S039902	Забол зубов и рта, опер низк/ур
A80.010	Синовэктомия артроскопическая	03М08	S030802	Др забол уха, носа, рта и горла,опе..
		03М99	S039902	Забол зубов и рта, опер низк/ур
A80.011	Артроскопическая менискэктомия коленного сустава	03М08	S030802	Др забол уха, носа, рта и горла,опе..
		03М99	S039902	Забол зубов и рта, опер низк/ур
A80.012	Артроскопический релиз плечевого сустава	03М08	S030801	Др забол уха, носа, рта и горла,опе..
		03М99	S039901	Забол зубов и рта, опер выс/ур
A80.013	Артроскопическая санация сустава	03М08	S030802	Др забол уха, носа, рта и горла,опе..
		03М99	S039902	Забол зубов и рта, опер низк/ур
A80.014	Артроскопический шов мениска	03М08	S030802	Др забол уха, носа, рта и горла,опе..
		03М99	S039902	Забол зубов и рта, опер низк/ур
A80.015	Артроскопическое удаление свободного или инородного тела сустава	03М08	S030802	Др забол уха, носа, рта и горла,опе..
		03М99	S039902	Забол зубов и рта, опер низк/ур
A80.016	Артроскопический артродез голеностопного сустава	03М08	S030801	Др забол уха, носа, рта и горла,опе..
		03М99	S039901	Забол зубов и рта, опер выс/ур
A80.017	Субакромиальная декомпрессия плечевого сустава артроскопическая	03М08	S030802	Др забол уха, носа, рта и горла,опе..
		03М99	S039902	Забол зубов и рта, опер низк/ур
A80.018	Артроскопический тенодез длинной головки двухглавой мышцы плеча	03М08	S030802	Др забол уха, носа, рта и горла,опе..
		03М99	S039902	Забол зубов и рта, опер низк/ур
A80.019	Пластика вращательной манжеты плеча артроскопическая	03М08	S030802	Др забол уха, носа, рта и горла,опе..
		03М99	S039902	Забол зубов и рта, опер низк/ур
A82.001	Первичный шов сухожилия сгибателя	03М08	S030802	Др забол уха, носа, рта и горла,опе..
		03М99	S039902	Забол зубов и рта, опер низк/ур
		БДК03	D03MD01	Забол уха, носа, рта и горла, до сут, ..
A82.002	Вторичный шов сухожилия сгибателя	03М08	S030802	Др забол уха, носа, рта и горла,опе..
		03М99	S039902	Забол зубов и рта, опер низк/ур
		БДК03	D03MD01	Забол уха, носа, рта и горла, до сут, ..
A82.003	Пластика сухожилия сгибателя	03М08	S030802	Др забол уха, носа, рта и горла,опе..
		03М99	S039902	Забол зубов и рта, опер низк/ур
A82.004	Транспозиция сухожилия сгибателя	03М08	S030802	Др забол уха, носа, рта и горла,опе..
		03М99	S039902	Забол зубов и рта, опер низк/ур
A82.005	Тенолиз сухожилия сгибателя	03М08	S030802	Др забол уха, носа, рта и горла,опе..
		03М99	S039902	Забол зубов и рта, опер низк/ур
A82.006	Первичный шов сухожилия разбателя	03М08	S030802	Др забол уха, носа, рта и горла,опе..
		03М99	S039902	Забол зубов и рта, опер низк/ур
		БДК03	D03MD01	Забол уха, носа, рта и горла, до сут, ..
A82.007	Вторичный шов сухожилия разгибателя	03М08	S030802	Др забол уха, носа, рта и горла,опе..
		03М99	S039902	Забол зубов и рта, опер низк/ур

A82.008	Пластика сухожилия разгибателя	03М08	S030802	Др забол уха, носа, рта и горла,опе..
		03М99	S039902	Забол зубов и рта, опер низк/ур
A82.009	Транспозиция сухожилия разгибателя	03М08	S030802	Др забол уха, носа, рта и горла,опе..
		03М99	S039902	Забол зубов и рта, опер низк/ур
A82.010	Тенолиз сухожилия разгибателя	03М08	S030802	Др забол уха, носа, рта и горла,опе..
		03М99	S039902	Забол зубов и рта, опер низк/ур
A82.011	Рассечение блоковидной связки сухожилия сгибателя на кисти	03М08	S030802	Др забол уха, носа, рта и горла,опе..
		03М99	S039902	Забол зубов и рта, опер низк/ур
A82.012	Иссечение контрактуры Дюпюитрена	03М08	S030802	Др забол уха, носа, рта и горла,опе..
		03М99	S039902	Забол зубов и рта, опер низк/ур
A82.013	Первичный шов мышцы сгибателя	03М08	S030802	Др забол уха, носа, рта и горла,опе..
		03М99	S039902	Забол зубов и рта, опер низк/ур
		БДК03	D03MD01	Забол уха, носа, рта и горла, до сут, ..
A82.014	Вторичный шов мышцы сгибателя	03М08	S030802	Др забол уха, носа, рта и горла,опе..
		03М99	S039902	Забол зубов и рта, опер низк/ур
A82.015	Пластика мышцы сгибателя	03М08	S030802	Др забол уха, носа, рта и горла,опе..
		03М99	S039902	Забол зубов и рта, опер низк/ур
A82.016	Транспозиция мышцы сгибателя	03М08	S030802	Др забол уха, носа, рта и горла,опе..
		03М99	S039902	Забол зубов и рта, опер низк/ур
A82.017	Первичный шов мышцы разгибателя	03М08	S030802	Др забол уха, носа, рта и горла,опе..
		03М99	S039902	Забол зубов и рта, опер низк/ур
		БДК03	D03MD01	Забол уха, носа, рта и горла, до сут, ..
A82.018	Вторичный шов мышцы разгибателя	03М08	S030802	Др забол уха, носа, рта и горла,опе..
		03М99	S039902	Забол зубов и рта, опер низк/ур
A82.019	Пластика мышцы разгибателя	03М08	S030802	Др забол уха, носа, рта и горла,опе..
		03М99	S039902	Забол зубов и рта, опер низк/ур
A82.020	Транспозиция мышцы разгибателя	03М08	S030802	Др забол уха, носа, рта и горла,опе..
		03М99	S039902	Забол зубов и рта, опер низк/ур
A82.021	Иссечение тяжа ладонного апоневроза	03М08	S030802	Др забол уха, носа, рта и горла,опе..
		03М99	S039902	Забол зубов и рта, опер низк/ур
		БДК03	D03MD01	Забол уха, носа, рта и горла, до сут, ..
A83.001	Удаление новообразования мышцы	03М08	S030802	Др забол уха, носа, рта и горла,опе..
		03М99	S039902	Забол зубов и рта, опер низк/ур
A83.002	Освобождение мышцы из рубцов и сращений (миолиз)	03М08	S030802	Др забол уха, носа, рта и горла,опе..
		03М99	S039902	Забол зубов и рта, опер низк/ур
		БДК03	D03MD01	Забол уха, носа, рта и горла, до сут, ..
A83.003	Транспозиция мышцы	03М08	S030802	Др забол уха, носа, рта и горла,опе..
		03М99	S039902	Забол зубов и рта, опер низк/ур
A83.004	Транспозиция невротизированной мышцы с использованием микрохирургической техники	03М08	S030801	Др забол уха, носа, рта и горла,опе..
		03М99	S039901	Забол зубов и рта, опер выс/ур
A83.005	Аутотрансплантация мышцы	03М08	S030802	Др забол уха, носа, рта и горла,опе..
		03М99	S039902	Забол зубов и рта, опер низк/ур
		БДК03	D03MD01	Забол уха, носа, рта и горла, до сут, ..
A83.006	Миотомия	03М08	S030802	Др забол уха, носа, рта и горла,опе..
		03М99	S039902	Забол зубов и рта, опер низк/ур
A83.007	Трансплантация кожно-мышечного комплекса	03М08	S030801	Др забол уха, носа, рта и горла,опе..
		03М99	S039901	Забол зубов и рта, опер выс/ур
A83.008	Трансплантация кожно-мышечного комплекса симультанная	03М08	S030801	Др забол уха, носа, рта и горла,опе..
		03М99	S039901	Забол зубов и рта, опер выс/ур
A83.009	Аутотрансплантация кожно-мышечно-костного комплекса	03М08	S030801	Др забол уха, носа, рта и горла,опе..
		03М99	S039901	Забол зубов и рта, опер выс/ур
A83.010	Разрез мышцы, сухожильной фасции и синовиальной сумки	03М08	S030802	Др забол уха, носа, рта и горла,опе..
		03М99	S039902	Забол зубов и рта, опер низк/ур
		БДК03	D03MD01	Забол уха, носа, рта и горла, до сут, ..
A83.011	Рассечение связки и ревизия первого тыльного сухожильного канала разгибателей на предплечье	03М08	S030802	Др забол уха, носа, рта и горла,опе..
		03М99	S039902	Забол зубов и рта, опер низк/ур
		БДК03	D03MD01	Забол уха, носа, рта и горла, до сут, ..
A83.012	Фасциотомия	03М08	S030802	Др забол уха, носа, рта и горла,опе..

A83.012	Фасциотомия	03М99	S039902	Забол зубов и рта, опер низк/ур
		БДК03	D03MD01	Забол уха, носа, рта и горла, до сут, ..
A83.013	Удаление новообразования сухожилия	03М08	S030802	Др забол уха, носа, рта и горла,опе..
		03М99	S039902	Забол зубов и рта, опер низк/ур
		БДК03	D03MD01	Забол уха, носа, рта и горла, до сут, ..
A83.014	Рассечение связки и ревизия первого тыльного сухожильного канала разгибателей на предплечье	03М08	S030802	Др забол уха, носа, рта и горла,опе..
		03М99	S039902	Забол зубов и рта, опер низк/ур
		БДК03	D03MD01	Забол уха, носа, рта и горла, до сут, ..
A83.015	Скаленотомия	03М08	S030802	Др забол уха, носа, рта и горла,опе..
		03М99	S039902	Забол зубов и рта, опер низк/ур
		БДК03	D03MD01	Забол уха, носа, рта и горла, до сут, ..
A83.016	Пластика сухожилия	03М08	S030802	Др забол уха, носа, рта и горла,опе..
		03М99	S039902	Забол зубов и рта, опер низк/ур
A83.017	Пластика ахиллова сухожилия	03М08	S030802	Др забол уха, носа, рта и горла,опе..
		03М99	S039902	Забол зубов и рта, опер низк/ур
A83.018	Пластика разрыва ключично-акромиального сочленения	03М08	S030802	Др забол уха, носа, рта и горла,опе..
		03М99	S039902	Забол зубов и рта, опер низк/ур
A83.019	Пластика разрыва ключично-акромиального сочленения с использованием видеоэндоскопической..	03М08	S030802	Др забол уха, носа, рта и горла,опе..
		03М99	S039902	Забол зубов и рта, опер низк/ур
A83.020	Удлинение, укорочение, перемещение мышцы и сухожилия	03М08	S030802	Др забол уха, носа, рта и горла,опе..
		03М99	S039902	Забол зубов и рта, опер низк/ур
		БДК03	D03MD01	Забол уха, носа, рта и горла, до сут, ..
A83.021	Удлинение, укорочение, перемещение мышцы и сухожилия с использованием анкерых фиксаторов	03М08	S030801	Др забол уха, носа, рта и горла,опе..
		03М99	S039901	Забол зубов и рта, опер выс/ур
A83.022	Освобождение сухожилия из рубцов и сращений (тенолиз)	03М08	S030802	Др забол уха, носа, рта и горла,опе..
		03М99	S039902	Забол зубов и рта, опер низк/ур
		БДК03	D03MD01	Забол уха, носа, рта и горла, до сут, ..
A83.023	Восстановление мышцы и сухожилия	03М08	S030802	Др забол уха, носа, рта и горла,опе..
		03М99	S039902	Забол зубов и рта, опер низк/ур
		БДК03	D03MD01	Забол уха, носа, рта и горла, до сут, ..
A83.024	Наложение шва ахиллова сухожилия закрытым способом	03М08	S030802	Др забол уха, носа, рта и горла,опе..
		03М99	S039902	Забол зубов и рта, опер низк/ур
A83.025	Наложение шва сухожилия	03М08	S030802	Др забол уха, носа, рта и горла,опе..
		03М99	S039902	Забол зубов и рта, опер низк/ур
A83.026	Наложение шва сухожилия с использованием видеоэндоскопической техники	03М08	S030802	Др забол уха, носа, рта и горла,опе..
		03М99	S039902	Забол зубов и рта, опер низк/ур
A83.027	Наложение шва ахиллова сухожилия открытым способом	03М08	S030802	Др забол уха, носа, рта и горла,опе..
		03М99	S039902	Забол зубов и рта, опер низк/ур
A83.028	Рассечение зубовидных связок	03М08	S030802	Др забол уха, носа, рта и горла,опе..
		03М99	S039902	Забол зубов и рта, опер низк/ур
		БДК03	D03MD01	Забол уха, носа, рта и горла, до сут, ..
A83.029	Тенодез	03М08	S030802	Др забол уха, носа, рта и горла,опе..
		03М99	S039902	Забол зубов и рта, опер низк/ур
		БДК03	D03MD01	Забол уха, носа, рта и горла, до сут, ..
A83.030	Тенодез с использованием анкерных фиксаторов	03М08	S030801	Др забол уха, носа, рта и горла,опе..
		03М99	S039901	Забол зубов и рта, опер выс/ур
A83.031	Рассечение кольцевидной связки	03М08	S030802	Др забол уха, носа, рта и горла,опе..
		03М99	S039902	Забол зубов и рта, опер низк/ур
A83.032	Пластика сухожильно-связочного аппарата стопы	03М08	S030802	Др забол уха, носа, рта и горла,опе..
		03М99	S039902	Забол зубов и рта, опер низк/ур
A83.033	Иссечение подошвенного апоневроза	03М08	S030802	Др забол уха, носа, рта и горла,опе..
		03М99	S039902	Забол зубов и рта, опер низк/ур
		БДК03	D03MD01	Забол уха, носа, рта и горла, до сут, ..
A84.001	Ампутация костей таза межподвздошно-брюшная	03М08	S030801	Др забол уха, носа, рта и горла,опе..
		03М99	S039901	Забол зубов и рта, опер выс/ур
A84.002	Экзартикуляция нижней конечности	03М08	S030802	Др забол уха, носа, рта и горла,опе..
		03М99	S039902	Забол зубов и рта, опер низк/ур
A84.003	Ампутация нижней конечности	03М08	S030802	Др забол уха, носа, рта и горла,опе..

A84.003	Ампутация нижней конечности	03М99	S039902	Забол зубов и рта, опер низк/ур
A84.004	Ампутация бедра	03М08	S030802	Др забол уха, носа, рта и горла,опе..
		03М99	S039902	Забол зубов и рта, опер низк/ур
A84.005	Ампутация голени	03М08	S030802	Др забол уха, носа, рта и горла,опе..
		03М99	S039902	Забол зубов и рта, опер низк/ур
A84.006	Ампутация стопы	03М08	S030802	Др забол уха, носа, рта и горла,опе..
		03М99	S039902	Забол зубов и рта, опер низк/ур
A84.007	Ампутация пальцев нижней конечности	03М08	S030802	Др забол уха, носа, рта и горла,опе..
		03М99	S039902	Забол зубов и рта, опер низк/ур
		БДК03	D03MD01	Забол уха, носа, рта и горла, до сут, ..
A84.008	Экзартикуляция пальца стопы	03М08	S030802	Др забол уха, носа, рта и горла,опе..
		03М99	S039902	Забол зубов и рта, опер низк/ур
A84.009	Экзартикуляция верхней конечности	03М08	S030802	Др забол уха, носа, рта и горла,опе..
		03М99	S039902	Забол зубов и рта, опер низк/ур
A84.010	Ампутация верхней конечности	03М08	S030802	Др забол уха, носа, рта и горла,опе..
		03М99	S039902	Забол зубов и рта, опер низк/ур
A84.011	Ампутация плеча	03М08	S030802	Др забол уха, носа, рта и горла,опе..
		03М99	S039902	Забол зубов и рта, опер низк/ур
A84.012	Ампутация предплечья	03М08	S030802	Др забол уха, носа, рта и горла,опе..
		03М99	S039902	Забол зубов и рта, опер низк/ур
A84.013	Ампутация кисти	03М08	S030802	Др забол уха, носа, рта и горла,опе..
		03М99	S039902	Забол зубов и рта, опер низк/ур
A84.014	Ампутация пальцев верхней конечности	03М08	S030802	Др забол уха, носа, рта и горла,опе..
		03М99	S039902	Забол зубов и рта, опер низк/ур
		БДК03	D03MD01	Забол уха, носа, рта и горла, до сут, ..
A84.015	Экзартикуляция пальца кисти	03М08	S030802	Др забол уха, носа, рта и горла,опе..
		03М99	S039902	Забол зубов и рта, опер низк/ур
B18.001	Диагностические манипуляции (биопсия) наружного уха	03М01	S030102	ЗНО уха, носа, рта и горла, опер низ..
		03М05	S030502	Воспал сред уха и инф ВДП, опер ни..
		03М08	S030802	Др забол уха, носа, рта и горла,опе..
		03М99	S039902	Забол зубов и рта, опер низк/ур
		БДК03	D03MD01	Забол уха, носа, рта и горла, до сут, ..
B19.001	Диагностические манипуляции (биопсия) среднего уха	03М01	S030102	ЗНО уха, носа, рта и горла, опер низ..
		03М05	S030502	Воспал сред уха и инф ВДП, опер ни..
		03М08	S030802	Др забол уха, носа, рта и горла,опе..
		03М99	S039902	Забол зубов и рта, опер низк/ур
		БДК03	D03MD01	Забол уха, носа, рта и горла, до сут, ..
B20.001	Диагностические манипуляции (биопсия) внутреннего уха	03М01	S030102	ЗНО уха, носа, рта и горла, опер низ..
		03М05	S030502	Воспал сред уха и инф ВДП, опер ни..
		03М08	S030802	Др забол уха, носа, рта и горла,опе..
		03М99	S039902	Забол зубов и рта, опер низк/ур
		БДК03	D03MD01	Забол уха, носа, рта и горла, до сут, ..
B21.001	Биопсия слизистой оболочки полости носа	03М01	S030102	ЗНО уха, носа, рта и горла, опер низ..
		03М05	S030502	Воспал сред уха и инф ВДП, опер ни..
		03М08	S030802	Др забол уха, носа, рта и горла,опе..
		03М99	S039902	Забол зубов и рта, опер низк/ур
		БДК03	D03MD01	Забол уха, носа, рта и горла, до сут, ..
B22.001	Пункция околоносовых пазух	03М01	S030102	ЗНО уха, носа, рта и горла, опер низ..
		03М05	S030502	Воспал сред уха и инф ВДП, опер ни..
		03М08	S030802	Др забол уха, носа, рта и горла,опе..
		03М99	S039902	Забол зубов и рта, опер низк/ур
		БДК03	D03MD01	Забол уха, носа, рта и горла, до сут, ..
B22.002	Биопсия слизистой оболочки околоносовых пазух	03М01	S030102	ЗНО уха, носа, рта и горла, опер низ..
		03М05	S030502	Воспал сред уха и инф ВДП, опер ни..
		03М08	S030802	Др забол уха, носа, рта и горла,опе..
		03М99	S039902	Забол зубов и рта, опер низк/ур
		БДК03	D03MD01	Забол уха, носа, рта и горла, до сут, ..
B24.001	Биопсия участка десны	03М01	S030102	ЗНО уха, носа, рта и горла, опер низ..

B24.001	Биопсия участка десны	03М05	S030502	Воспал сред уха и инф ВДП, опер ни..
		03М08	S030802	Др забол уха, носа, рта и горла,опе..
		03М99	S039902	Забол зубов и рта, опер низк/ур
		БДК03	D03MD01	Забол уха, носа, рта и горла, до сут, ..
B25.001	Биопсия языка	03М01	S030102	ЗНО уха, носа, рта и горла, опер низ..
		03М05	S030502	Воспал сред уха и инф ВДП, опер ни..
		03М08	S030802	Др забол уха, носа, рта и горла,опе..
		03М99	S039902	Забол зубов и рта, опер низк/ур
		БДК03	D03MD01	Забол уха, носа, рта и горла, до сут, ..
B26.001	Биопсия слюнной железы	03М01	S030102	ЗНО уха, носа, рта и горла, опер низ..
		03М05	S030502	Воспал сред уха и инф ВДП, опер ни..
		03М08	S030802	Др забол уха, носа, рта и горла,опе..
		03М99	S039902	Забол зубов и рта, опер низк/ур
		БДК03	D03MD01	Забол уха, носа, рта и горла, до сут, ..
B26.002	Биопсия околоушной слюнной железы	03М01	S030102	ЗНО уха, носа, рта и горла, опер низ..
		03М05	S030502	Воспал сред уха и инф ВДП, опер ни..
		03М08	S030802	Др забол уха, носа, рта и горла,опе..
		03М99	S039902	Забол зубов и рта, опер низк/ур
		БДК03	D03MD01	Забол уха, носа, рта и горла, до сут, ..
B26.003	Промывание протока слюнной железы	03М01	S030102	ЗНО уха, носа, рта и горла, опер низ..
		03М05	S030502	Воспал сред уха и инф ВДП, опер ни..
		03М08	S030802	Др забол уха, носа, рта и горла,опе..
		03М99	S039902	Забол зубов и рта, опер низк/ур
		БДК03	D03MD01	Забол уха, носа, рта и горла, до сут, ..
B26.004	Бужирование протоков слюнных желез	03М01	S030102	ЗНО уха, носа, рта и горла, опер низ..
		03М05	S030502	Воспал сред уха и инф ВДП, опер ни..
		03М08	S030802	Др забол уха, носа, рта и горла,опе..
		03М99	S039902	Забол зубов и рта, опер низк/ур
		БДК03	D03MD01	Забол уха, носа, рта и горла, до сут, ..
B27.001	Биопсия слизистой полости рта	03М01	S030102	ЗНО уха, носа, рта и горла, опер низ..
		03М05	S030502	Воспал сред уха и инф ВДП, опер ни..
		03М08	S030802	Др забол уха, носа, рта и горла,опе..
		03М99	S039902	Забол зубов и рта, опер низк/ур
		БДК03	D03MD01	Забол уха, носа, рта и горла, до сут, ..
B27.002	Биопсия слизистой преддверия полости рта	03М01	S030102	ЗНО уха, носа, рта и горла, опер низ..
		03М05	S030502	Воспал сред уха и инф ВДП, опер ни..
		03М08	S030802	Др забол уха, носа, рта и горла,опе..
		03М99	S039902	Забол зубов и рта, опер низк/ур
		БДК03	D03MD01	Забол уха, носа, рта и горла, до сут, ..
B27.003	Биопсия тканей губы	03М01	S030102	ЗНО уха, носа, рта и горла, опер низ..
		03М05	S030502	Воспал сред уха и инф ВДП, опер ни..
		03М08	S030802	Др забол уха, носа, рта и горла,опе..
		03М99	S039902	Забол зубов и рта, опер низк/ур
		БДК03	D03MD01	Забол уха, носа, рта и горла, до сут, ..
B27.004	Пункция кисты полости рта	03М01	S030102	ЗНО уха, носа, рта и горла, опер низ..
		03М05	S030502	Воспал сред уха и инф ВДП, опер ни..
		03М08	S030802	Др забол уха, носа, рта и горла,опе..
		03М99	S039902	Забол зубов и рта, опер низк/ур
		БДК03	D03MD01	Забол уха, носа, рта и горла, до сут, ..
B28.001	Биопсия миндалины, зева и аденоидов	03М01	S030102	ЗНО уха, носа, рта и горла, опер низ..
		03М05	S030502	Воспал сред уха и инф ВДП, опер ни..
		03М08	S030802	Др забол уха, носа, рта и горла,опе..
		03М99	S039902	Забол зубов и рта, опер низк/ур
		БДК03	D03MD01	Забол уха, носа, рта и горла, до сут, ..
B29.001	Биопсия слизистой ротоглотки	03М01	S030102	ЗНО уха, носа, рта и горла, опер низ..
		03М05	S030502	Воспал сред уха и инф ВДП, опер ни..
		03М08	S030802	Др забол уха, носа, рта и горла,опе..
		03М99	S039902	Забол зубов и рта, опер низк/ур

B29.001	Биопсия слизистой ротоглотки	БДК03	D03MD01	Забол уха, носа, рта и горла, до сут, ..
B29.002	Биопсия слизистой ротоглотки под контролем эндоскопического исследования	03M01	S030102	ЗНО уха, носа, рта и горла, опер низ..
		03M05	S030502	Воспал сред уха и инф ВДП, опер ни..
		03M08	S030802	Др забол уха, носа, рта и горла,опе..
		03M99	S039902	Забол зубов и рта, опер низк/ур
		БДК03	D03MD01	Забол уха, носа, рта и горла, до сут, ..
B30.001	Биопсия слизистой оболочки гортани	03M01	S030102	ЗНО уха, носа, рта и горла, опер низ..
		03M05	S030502	Воспал сред уха и инф ВДП, опер ни..
		03M08	S030802	Др забол уха, носа, рта и горла,опе..
		03M99	S039902	Забол зубов и рта, опер низк/ур
		БДК03	D03MD01	Забол уха, носа, рта и горла, до сут, ..
B30.002	Биопсия тканей гортани под контролем ларингоскопического исследования	03M01	S030102	ЗНО уха, носа, рта и горла, опер низ..
		03M05	S030502	Воспал сред уха и инф ВДП, опер ни..
		03M08	S030802	Др забол уха, носа, рта и горла,опе..
		03M99	S039902	Забол зубов и рта, опер низк/ур
		БДК03	D03MD01	Забол уха, носа, рта и горла, до сут, ..
B30.003	Биопсия слизистой гортаноглотки	03M01	S030102	ЗНО уха, носа, рта и горла, опер низ..
		03M05	S030502	Воспал сред уха и инф ВДП, опер ни..
		03M08	S030802	Др забол уха, носа, рта и горла,опе..
		03M99	S039902	Забол зубов и рта, опер низк/ур
		БДК03	D03MD01	Забол уха, носа, рта и горла, до сут, ..
B30.004	Биопсия слизистой гортаноглотки под контролем эндоскопического исследования	03M01	S030102	ЗНО уха, носа, рта и горла, опер низ..
		03M05	S030502	Воспал сред уха и инф ВДП, опер ни..
		03M08	S030802	Др забол уха, носа, рта и горла,опе..
		03M99	S039902	Забол зубов и рта, опер низк/ур
		БДК03	D03MD01	Забол уха, носа, рта и горла, до сут, ..
B31.001	Биопсия тканей трахеи	03M01	S030102	ЗНО уха, носа, рта и горла, опер низ..
		03M05	S030502	Воспал сред уха и инф ВДП, опер ни..
		03M08	S030802	Др забол уха, носа, рта и горла,опе..
		03M99	S039902	Забол зубов и рта, опер низк/ур
		БДК03	D03MD01	Забол уха, носа, рта и горла, до сут, ..
B31.002	Биопсия тканей трахеи под контролем трахеоскопического исследования	03M01	S030102	ЗНО уха, носа, рта и горла, опер низ..
		03M05	S030502	Воспал сред уха и инф ВДП, опер ни..
		03M08	S030802	Др забол уха, носа, рта и горла,опе..
		03M99	S039902	Забол зубов и рта, опер низк/ур
		БДК03	D03MD01	Забол уха, носа, рта и горла, до сут, ..
B76.001	Биопсия кости лицевого черепа	03M08	S030802	Др забол уха, носа, рта и горла,опе..
		03M99	S039902	Забол зубов и рта, опер низк/ур
		БДК03	D03MD01	Забол уха, носа, рта и горла, до сут, ..
B77.001	Биопсия кости (кроме костей лицевого черепа)	03M08	S030802	Др забол уха, носа, рта и горла,опе..
		03M99	S039902	Забол зубов и рта, опер низк/ур
		БДК03	D03MD01	Забол уха, носа, рта и горла, до сут, ..
B77.002	Трепанбиопсия длинных костей под контролем компьютерной томографии	03M08	S030802	Др забол уха, носа, рта и горла,опе..
		03M99	S039902	Забол зубов и рта, опер низк/ур
		БДК03	D03MD01	Забол уха, носа, рта и горла, до сут, ..
B77.003	Трепанбиопсия костей позвоночника под контролем компьютерной томографии	03M08	S030802	Др забол уха, носа, рта и горла,опе..
		03M99	S039902	Забол зубов и рта, опер низк/ур
		БДК03	D03MD01	Забол уха, носа, рта и горла, до сут, ..
B77.004	Трепанбиопсия костей таза под контролем компьютерной томографии	03M08	S030802	Др забол уха, носа, рта и горла,опе..
		03M99	S039902	Забол зубов и рта, опер низк/ур
		БДК03	D03MD01	Забол уха, носа, рта и горла, до сут, ..
B78.001	Внутрикостное введение лекарственных препаратов	03M08	S030802	Др забол уха, носа, рта и горла,опе..
		03M99	S039902	Забол зубов и рта, опер низк/ур
		БДК03	D03MD01	Забол уха, носа, рта и горла, до сут, ..
B79.001	Биопсия тканей сустава	03M08	S030802	Др забол уха, носа, рта и горла,опе..
		03M99	S039902	Забол зубов и рта, опер низк/ур
		БДК03	D03MD01	Забол уха, носа, рта и горла, до сут, ..
B79.002	Зондирование сустава	03M08	S030802	Др забол уха, носа, рта и горла,опе..

B79.002	Зондирование сустава	03М99	S039902	Забол зубов и рта, опер низк/ур
		БДК03	D03MD01	Забол уха, носа, рта и горла, до сут, ..
B79.003	Диагностическая аспирация сустава	03М08	S030802	Др забол уха, носа, рта и горла,опе..
		03М99	S039902	Забол зубов и рта, опер низк/ур
		БДК03	D03MD01	Забол уха, носа, рта и горла, до сут, ..
B79.004	Внутрисуставное введение лекарственных препаратов	03М08	S030802	Др забол уха, носа, рта и горла,опе..
		03М99	S039902	Забол зубов и рта, опер низк/ур
		БДК03	D03MD01	Забол уха, носа, рта и горла, до сут, ..
B80.001	Пункция синовиальной сумки сустава	03М08	S030802	Др забол уха, носа, рта и горла,опе..
		03М99	S039902	Забол зубов и рта, опер низк/ур
		БДК03	D03MD01	Забол уха, носа, рта и горла, до сут, ..
B80.002	Пункция синовиальной сумки сустава под контролем ультразвукового исследования	03М08	S030802	Др забол уха, носа, рта и горла,опе..
		03М99	S039902	Забол зубов и рта, опер низк/ур
		БДК03	D03MD01	Забол уха, носа, рта и горла, до сут, ..
B81.001	Околосуставное введение лекарственных препаратов	03М08	S030802	Др забол уха, носа, рта и горла,опе..
		03М99	S039902	Забол зубов и рта, опер низк/ур
		БДК03	D03MD01	Забол уха, носа, рта и горла, до сут, ..
B81.002	Промывание (ирригация) сустава	03М08	S030802	Др забол уха, носа, рта и горла,опе..
		03М99	S039902	Забол зубов и рта, опер низк/ур
		БДК03	D03MD01	Забол уха, носа, рта и горла, до сут, ..
B82.001	Биопсия мышцы, сухожилия, фасции кисти	03М08	S030802	Др забол уха, носа, рта и горла,опе..
		03М99	S039902	Забол зубов и рта, опер низк/ур
		БДК03	D03MD01	Забол уха, носа, рта и горла, до сут, ..
B83.001	Биопсия мышцы, сухожилия, фасции (кроме кисти)	03М08	S030802	Др забол уха, носа, рта и горла,опе..
		03М99	S039902	Забол зубов и рта, опер низк/ур
		БДК03	D03MD01	Забол уха, носа, рта и горла, до сут, ..

4.4. БДК 04 «Заболевания дыхательной системы»

Базовая диагностическая категория: 04

I.	Код Дк	Диагностическая Категория	Групп КЗГ	Кодов МКБ 10	Хир. (S)	Тер. (T)	Хир. (B), кратк осрочные	Тер. (A), кратк осрочные
1	04M02	Инфекционные и воспалительные заболе..	1	54	0	1	0	0
2	04M03	Новообразования органов дыхательной с..	3	38	0	3	0	0
3	04M04	Значительная травма груди	1	7	0	1	0	0
4	04M05	Плевральный выпот	1	7	0	1	0	0
5	04M06	Отек легких и дыхательная недостаточно..	2	9	0	2	0	0
6	04M07	Хроническое обструктивное заболевание..	1	17	0	1	0	0
7	04M08	Простая пневмония и плеврит	3	21	0	3	0	0
8	04M09	Интерстициальное заболевание легких	1	38	0	1	0	0
9	04M11	Бронхит и астма	3	22	0	3	0	0
10	04M99	Другие диагнозы дыхательной системы	2	95	0	2	0	0
11	БДК04	Все диагнозы БДК	6	387	4	0	1	1
Grand Total			24	388	4	18	1	1

Паспорта КЗГ, входящих в БДК “ Заболевания дыхательной системы ”

Код Кзг	Название	Название Короткое
D04MD01	Заболевания дыхательной системы, оказание экстренной помощи до суток с проведением операции	Забол дых сист, до сут, опер

Код БДК	Базовая Диагностичекая Категория
04	Заболевания дыхательной системы

Код ДК	Диагностическая Категория
БДК04	Все диагнозы БДК

Раздел КЗГ
Краткосрочное пребывание, Хирургия (D)

Вторичные классификационные критерии

Коды групп операций	Осложнения	Возраст (дней)	Статус при выписке	Реанимация
			до 24 часов	
Вес ребенка	Свойство диагноза	Тромболит. терапия	Дней госпит.	ТБ

Группы операций, входящих в КЗГ (для хирургических групп)

Ур. сложности	Наименование уровня сложности
02S01	Операции на костно-мышечной системе и суставах (уровень 1)
12S01	Операции на нижних дыхательных путях и легочной ткани, органах средостения (уровень 1)

Код Кзг	Название	Название Короткое
S04MD04	Заболевания дыхательной системы, операции низкого уровня	Инфекц и восп НДП, опер низк/ур

Код БДК	Базовая Диагностичекая Категория
04	Заболевания дыхательной системы

Код ДК	Диагностическая Категория
БДК04	Все диагнозы БДК

Раздел КЗГ
Хирургический раздел (S)

Вторичные классификационные критерии

Коды групп операций	Осложнения	Возраст (дней)	Статус при выписке	Реанимация
Вес ребенка	Свойство диагноза	Тромболит. терапия	Дней госпит.	ТБ

Группы операций, входящих в КЗГ (для хирургических групп)

Ур. сложности	Наименование уровня сложности
02S01	Операции на костно-мышечной системе и суставах (уровень 1)
12S01	Операции на нижних дыхательных путях и легочной ткани, органах средостения (уровень 1)

Код Кзг	Название	Название Короткое
S04MD03	Заболевания дыхательной системы, операции ниже среднего уровня	Инфекц и восп НДП, опер ниже сред/ур

Код БДК	Базовая Диагностичекая Категория
04	Заболевания дыхательной системы

Код ДК	Диагностическая Категория
БДК04	Все диагнозы БДК

Раздел КЗГ
Хирургический раздел (S)

Вторичные классификационные критерии

Коды групп операций	Осложнения	Возраст (дней)	Статус при выписке	Реанимация
Вес ребенка	Свойство диагноза	Тромболит. терапия	Дней госпит.	ТБ

Группы операций, входящих в КЗГ (для хирургических групп)

Ур. сложности	Наименование уровня сложности
02S02	Операции на костно-мышечной системе и суставах (уровень 2)
12S02	Операции на нижних дыхательных путях и легочной ткани, органах средостения (уровень 2)

Код Кзг	Название	Название Короткое
S04MD02	Заболевания дыхательной системы, операции среднего уровня	Инфекц и восп НДП, опер сред/ур

Код БДК	Базовая Диагностичекая Категория
04	Заболевания дыхательной системы

Код ДК	Диагностическая Категория
БДК04	Все диагнозы БДК

Раздел КЗГ
Хирургический раздел (S)

Вторичные классификационные критерии

Коды групп операций	Осложнения	Возраст (дней)	Статус при выписке	Реанимация
Вес ребенка	Свойство диагноза	Тромболит. терапия	Дней госпит.	ТБ

Группы операций, входящих в КЗГ (для хирургических групп)

Ур. сложности	Наименование уровня сложности
02S03	Операции на костно-мышечной системе и суставах (уровень 3)
12S03	Операции на нижних дыхательных путях и легочной ткани, органах средостения (уровень 3)

Код Кзг	Название	Название Короткое
S04MD01	Заболевания дыхательной системы, операции высокого уровня	Инфекц и восп НДП, опер выс/ур

Код БДК	Базовая Диагностичекая Категория
04	Заболевания дыхательной системы

Код ДК	Диагностическая Категория
БДК04	Все диагнозы БДК

Раздел КЗГ
Хирургический раздел (S)

Вторичные классификационные критерии

Коды групп операций	Осложнения	Возраст (дней)	Статус при выписке	Реанимация
Вес ребенка	Свойство диагноза	Тромболит. терапия	Дней госпит.	ТБ

Группы операций, входящих в КЗГ (для хирургических групп)

Ур. сложности	Наименование уровня сложности
02S04	Операции на костно-мышечной системе и суставах (уровень 4)
02S05	Операции на костно-мышечной системе и суставах (уровень 5)
12S04	Операции на нижних дыхательных путях и легочной ткани, органах средостения (уровень 4)

Код Кзг	Название	Название Короткое
T049902	Другие диагнозы дыхательной системы, дети до 5 лет	Др диагн дых сист, дети < 5 лет

Код БДК	Базовая Диагностичекая Категория
04	Заболевания дыхательной системы

Код ДК	Диагностическая Категория
04M99	Другие диагнозы дыхательной системы

Раздел КЗГ
Терапевтический раздел (T)

Вторичные классификационные критерии

		<1825		
Коды групп операций	Осложнения	Возраст (дней)	Статус при выписке	Реанимация
Вес ребенка	Свойство диагноза	Тромболит. терапия	Дней госпит.	ТБ

Группы операций, входящих в КЗГ (для хирургических групп)

Код Кзг	Название	Название Короткое
T049901	Другие диагнозы дыхательной системы, старше 5 лет	Др диагн дых сист, >5 лет

Код БДК	Базовая Диагностичекая Категория
04	Заболевания дыхательной системы

Код ДК	Диагностическая Категория
04M99	Другие диагнозы дыхательной системы

Раздел КЗГ

Терапевтический раздел (T)

Вторичные классификационные критерии

		>1825		
Коды групп операций	Осложнения	Возраст (дней)	Статус при выписке	Реанимация
Вес ребенка	Свойство диагноза	Тромболит. терапия	Дней госпит.	ТБ

Группы операций, входящих в КЗГ (для хирургических групп)

Код Кзг	Название	Название Короткое
T041103	Бронхит и астма, старше 5 лет	Бронхит и астма, >5 лет

Код БДК	Базовая Диагностичекая Категория
04	Заболевания дыхательной системы

Код ДК	Диагностическая Категория
04M11	Бронхит и астма

Раздел КЗГ

Терапевтический раздел (T)

Вторичные классификационные критерии

		>1825		
Коды групп операций	Осложнения	Возраст (дней)	Статус при выписке	Реанимация
Вес ребенка	Свойство диагноза	Тромболит. терапия	Дней госпит.	ТБ

Группы операций, входящих в КЗГ (для хирургических групп)

Код Кзг	Название	Название Короткое
T041102	Бронхит и астма, дети до 5 лет	Бронхит и астма, дети < 5 лет

Код БДК	Базовая Диагностичекая Категория
04	Заболевания дыхательной системы

Код ДК	Диагностическая Категория
04M11	Бронхит и астма

Раздел КЗГ
Терапевтический раздел (T)

Вторичные классификационные критерии

		<1825		
Коды групп операций	Осложнения	Возраст (дней)	Статус при выписке	Реанимация
Вес ребенка	Свойство диагноза	Тромболит. терапия	Дней госпит.	ТБ

Группы операций, входящих в КЗГ (для хирургических групп)

Код Кзг	Название	Название Короткое
T041101	Бронхит и астма, реанимация более 3 суток	Бронхит и астма, реан>3 сут

Код БДК	Базовая Диагностичекая Категория
04	Заболевания дыхательной системы

Код ДК	Диагностическая Категория
04M11	Бронхит и астма

Раздел КЗГ
Терапевтический раздел (T)

Вторичные классификационные критерии

				Реанимация > 3 дней
Коды групп операций	Осложнения	Возраст (дней)	Статус при выписке	Реанимация
Вес ребенка	Свойство диагноза	Тромболит. терапия	Дней госпит.	ТБ

Группы операций, входящих в КЗГ (для хирургических групп)

Код Кзг	Название	Название Короткое
T040901	Интерстициальное заболевание легких	Интерстиц забол легких, вкл проф забол

Код БДК	Базовая Диагностичекая Категория
04	Заболевания дыхательной системы

Код ДК	Диагностическая Категория
04M09	Интерстициальное заболевание легких

Раздел КЗГ
Терапевтический раздел (Т)

Вторичные классификационные критерии

Коды групп операций	Осложнения	Возраст (дней)	Статус при выписке	Реанимация
Вес ребенка	Свойство диагноза	Тромболит. терапия	Дней госпит.	ТБ

Группы операций, входящих в КЗГ (для хирургических групп)

Код Кзг	Название	Название Короткое
T040803	Простая пневмония и плеврит, старше 5 лет	Пневмония и плеврит

Код БДК	Базовая Диагностичекая Категория
04	Заболевания дыхательной системы

Код ДК	Диагностическая Категория
04M08	Простая пневмония и плеврит

Раздел КЗГ
Терапевтический раздел (T)

Вторичные классификационные критерии

		>1826		
Коды групп операций	Осложнения	Возраст (дней)	Статус при выписке	Реанимация
Вес ребенка	Свойство диагноза	Тромболит. терапия	Дней госпит.	ТБ

Группы операций, входящих в КЗГ (для хирургических групп)

Код Кзг	Название	Название Короткое
T040802	Простая пневмония и плеврит, дети до 5 лет	Пневмония и плеврит, дети < 5 лет

Код БДК	Базовая Диагностичекая Категория
04	Заболевания дыхательной системы

Код ДК	Диагностическая Категория
04M08	Простая пневмония и плеврит

Раздел КЗГ
Терапевтический раздел (T)

Вторичные классификационные критерии

		<1825		
Коды групп операций	Осложнения	Возраст (дней)	Статус при выписке	Реанимация
Вес ребенка	Свойство диагноза	Тромболит. терапия	Дней госпит.	ТБ

Группы операций, входящих в КЗГ (для хирургических групп)

Код Кзг	Название	Название Короткое
T040801	Простая пневмония и плеврит, реанимация более 3 суток	Пневмония и плеврит, реан>3 сут

Код БДК	Базовая Диагностичекая Категория
04	Заболевания дыхательной системы

Код ДК	Диагностическая Категория
04M08	Простая пневмония и плеврит

Раздел КЗГ
Терапевтический раздел (T)

Вторичные классификационные критерии

				Реанимация > 3 дней
Коды групп операций	Осложнения	Возраст (дней)	Статус при выписке	Реанимация
Вес ребенка	Свойство диагноза	Тромболит. терапия	Дней госпит.	ТБ

Группы операций, входящих в КЗГ (для хирургических групп)

Код Кзг	Название	Название Короткое
T040701	Хроническое обструктивное заболевание легких	ХОБЛ

Код БДК	Базовая Диагностичекая Категория
04	Заболевания дыхательной системы

Код ДК	Диагностическая Категория
04M07	Хроническое обструктивное заболевание легких

Раздел КЗГ
Терапевтический раздел (Т)

Вторичные классификационные критерии

Коды групп операций	Осложнения	Возраст (дней)	Статус при выписке	Реанимация
Вес ребенка	Свойство диагноза	Тромболит. терапия	Дней госпит.	ТБ

Группы операций, входящих в КЗГ (для хирургических групп)

Код Кзг	Название	Название Короткое
T040602	Отек легких и дыхательная недостаточность, старше 5 лет	Отек легких и ДН, >5 лет

Код БДК	Базовая Диагностичекая Категория
04	Заболевания дыхательной системы

Код ДК	Диагностическая Категория
04M06	Отек легких и дыхательная недостаточность

Раздел КЗГ

Терапевтический раздел (T)

Вторичные классификационные критерии

		>1826		
Коды групп операций	Осложнения	Возраст (дней)	Статус при выписке	Реанимация
Вес ребенка	Свойство диагноза	Тромболит. терапия	Дней госпит.	ТБ

Группы операций, входящих в КЗГ (для хирургических групп)

Код Кзг	Название	Название Короткое
T040601	Отек легких и дыхательная недостаточность, дети до 5 лет	Отек легких и ДН, дети < 5 лет

Код БДК	Базовая Диагностичекая Категория
04	Заболевания дыхательной системы

Код ДК	Диагностическая Категория
04M06	Отек легких и дыхательная недостаточность

Раздел КЗГ
Терапевтический раздел (T)

Вторичные классификационные критерии

		<1825		
Коды групп операций	Осложнения	Возраст (дней)	Статус при выписке	Реанимация
Вес ребенка	Свойство диагноза	Тромболит. терапия	Дней госпит.	ТБ

Группы операций, входящих в КЗГ (для хирургических групп)

Код Кзг	Название	Название Короткое
T040501	Плевральный выпот	Плевр выпот

Код БДК	Базовая Диагностичекая Категория
04	Заболевания дыхательной системы

Код ДК	Диагностическая Категория
04M05	Плевральный выпот

Раздел КЗГ
Терапевтический раздел (Т)

Вторичные классификационные критерии

Коды групп операций	Осложнения	Возраст (дней)	Статус при выписке	Реанимация
Вес ребенка	Свойство диагноза	Тромболит. терапия	Дней госпит.	ТБ

Группы операций, входящих в КЗГ (для хирургических групп)

Код Кзг	Название	Название Короткое
T040401	Значительная травма груди	Знач травма груди

Код БДК	Базовая Диагностичекая Категория
04	Заболевания дыхательной системы

Код ДК	Диагностическая Категория
04M04	Значительная травма груди

Раздел КЗГ
Терапевтический раздел (T)

Вторичные классификационные критерии

Коды групп операций	Осложнения	Возраст (дней)	Статус при выписке	Реанимация
Вес ребенка	Свойство диагноза	Тромболит. терапия	Дней госпит.	ТБ

Группы операций, входящих в КЗГ (для хирургических групп)

Код Кзг	Название	Название Короткое
T040303	Новообразования органов дыхательной системы	Новообраз орг дых

Код БДК	Базовая Диагностичекая Категория
04	Заболевания дыхательной системы

Код ДК	Диагностическая Категория
04M03	Новообразования органов дыхательной системы

Раздел КЗГ

Терапевтический раздел (T)

Вторичные классификационные критерии

Коды групп операций	Осложнения	Возраст (дней)	Статус при выписке	Реанимация
Вес ребенка	Свойство диагноза	Тромболит. терапия	Дней госпит.	ТБ

Группы операций, входящих в КЗГ (для хирургических групп)

Код Кзг	Название	Название Короткое
T040302	Новообразования органов дыхательной системы, химиотерапия	Новообраз орг дых, хим/тер

Код БДК	Базовая Диагностичекая Категория
04	Заболевания дыхательной системы

Код ДК	Диагностическая Категория
04M03	Новообразования органов дыхательной системы

Раздел КЗГ
Терапевтический раздел (T)

Вторичные классификационные критерии

	химиотерапия			
Коды групп операций	Осложнения	Возраст (дней)	Статус при выписке	Реанимация
Вес ребенка	Свойство диагноза	Тромболит. терапия	Дней госпит.	ТБ

Группы операций, входящих в КЗГ (для хирургических групп)

Код Кзг	Название	Название Короткое
T040301	Новообразования органов дыхательной системы, лучевая терапия	Новообраз орг дых, луч/тер

Код БДК	Базовая Диагностичекая Категория
04	Заболевания дыхательной системы

Код ДК	Диагностическая Категория
04M03	Новообразования органов дыхательной системы

Раздел КЗГ

Терапевтический раздел (T)

Вторичные классификационные критерии

	лучевая терапия			
Коды групп операций	Осложнения	Возраст (дней)	Статус при выписке	Реанимация
Вес ребенка	Свойство диагноза	Тромболит. терапия	Дней госпит.	ТБ

Группы операций, входящих в КЗГ (для хирургических групп)

Код Кзг	Название	Название Короткое
T040201	Инфекционные и воспалительные заболевания нижних дыхательных путей	Инфекц и восп НДП

Код БДК	Базовая Диагностичекая Категория
04	Заболевания дыхательной системы
55	Заболевания дыхательной системы

Код ДК	Диагностическая Категория
04M02	Инфекционные и воспалительные заболевания нижних дыхательных путей

Раздел КЗГ

Вторичные классификационные критерии

Коды групп операций	Осложнения	Возраст (дней)	Статус при выписке	Реанимация
Вес ребенка	Свойство диагноза	Тромболит. терапия	Дней госпит.	ТБ

Группы операций, входящих в КЗГ (для хирургических групп)

Код Кзг	Название	Название Короткое
A04MD01	Заболевания дыхательной системы, оказание экстренной помощи до суток без проведения операции	Забол дых сист, до сут

Код БДК	Базовая Диагностичекая Категория
04	Заболевания дыхательной системы

Код ДК	Диагностическая Категория
БДК04	Все диагнозы БДК

Раздел КЗГ
Краткосрочное пребывание, Терапия (А)

Вторичные классификационные критерии

Коды групп операций	Осложнения	Возраст (дней)	Статус при выписке	Реанимация
			до 24 часов	
Вес ребенка	Свойство диагноза	Тромболит. терапия	Дней госпит.	ТБ

Группы операций, входящих в КЗГ (для хирургических групп)

Диагнозы входящие в БДК "Заболевания дыхательной системы"

МКБ..	Наименование диагноза	Код ДК	Код Кзг	Название Короткое
A06.5	Амебный абсцесс легкого	04M02	T040201	Инфекц и восп НДП
		БДК04	S04MD04	Инфекц и восп НДП, опер низк/ур
			S04MD03	Инфекц и восп НДП, опер ниже ср..
			S04MD02	Инфекц и восп НДП, опер сред/ур
			S04MD01	Инфекц и восп НДП, опер выс/ур
			D04MD01	Забол дых сист, до сут, опер
A20.2	Легочная чума	04M02	T040201	Инфекц и восп НДП
		БДК04	S04MD04	Инфекц и восп НДП, опер низк/ур
			S04MD03	Инфекц и восп НДП, опер ниже ср..
			S04MD02	Инфекц и восп НДП, опер сред/ур
			S04MD01	Инфекц и восп НДП, опер выс/ур
			D04MD01	Забол дых сист, до сут, опер
A21.2	Легочная туляремия	04M02	T040201	Инфекц и восп НДП
		БДК04	S04MD04	Инфекц и восп НДП, опер низк/ур
			S04MD03	Инфекц и восп НДП, опер ниже ср..
			S04MD02	Инфекц и восп НДП, опер сред/ур
			S04MD01	Инфекц и восп НДП, опер выс/ур
			D04MD01	Забол дых сист, до сут, опер
A22.1	Легочная форма сибирской язвы	04M02	T040201	Инфекц и восп НДП
		БДК04	S04MD04	Инфекц и восп НДП, опер низк/ур
			S04MD03	Инфекц и восп НДП, опер ниже ср..
			S04MD02	Инфекц и восп НДП, опер сред/ур
			S04MD01	Инфекц и восп НДП, опер выс/ур
			D04MD01	Забол дых сист, до сут, опер
A31	Инфекции, вызванные другими микобактериями	БДК04	S04MD04	Инфекц и восп НДП, опер низк/ур
			S04MD03	Инфекц и восп НДП, опер ниже ср..
			S04MD02	Инфекц и восп НДП, опер сред/ур
			S04MD01	Инфекц и восп НДП, опер выс/ур
			D04MD01	Забол дых сист, до сут, опер
A31.0	Легочная инфекция, вызванная mycobacterium	04M02	T040201	Инфекц и восп НДП
		БДК04	S04MD04	Инфекц и восп НДП, опер низк/ур
			S04MD03	Инфекц и восп НДП, опер ниже ср..
			S04MD02	Инфекц и восп НДП, опер сред/ур
			S04MD01	Инфекц и восп НДП, опер выс/ур
			D04MD01	Забол дых сист, до сут, опер
A42	Актиномикоз	БДК04	S04MD04	Инфекц и восп НДП, опер низк/ур
			S04MD03	Инфекц и восп НДП, опер ниже ср..
			S04MD02	Инфекц и восп НДП, опер сред/ур
			S04MD01	Инфекц и восп НДП, опер выс/ур
			D04MD01	Забол дых сист, до сут, опер
A42.0	Легочный актиномикоз	04M02	T040201	Инфекц и восп НДП
		БДК04	S04MD04	Инфекц и восп НДП, опер низк/ур
			S04MD03	Инфекц и восп НДП, опер ниже ср..
			S04MD02	Инфекц и восп НДП, опер сред/ур
			S04MD01	Инфекц и восп НДП, опер выс/ур
			D04MD01	Забол дых сист, до сут, опер
A43	Нокардиоз	БДК04	S04MD04	Инфекц и восп НДП, опер низк/ур
			S04MD03	Инфекц и восп НДП, опер ниже ср..

A43	Нокардиоз	БДК04	S04MD02	Инфекц и восп НДП, опер сред/ур
			S04MD01	Инфекц и восп НДП, опер выс/ур
			D04MD01	Забол дых сист, до сут, опер
A43.0	Легочный нокардиоз	04M02	T040201	Инфекц и восп НДП
		БДК04	S04MD04	Инфекц и восп НДП, опер низк/ур
			S04MD03	Инфекц и восп НДП, опер ниже ср..
			S04MD02	Инфекц и восп НДП, опер сред/ур
			S04MD01	Инфекц и восп НДП, опер выс/ур
			D04MD01	Забол дых сист, до сут, опер
A48.1	Болезнь легионеров	04M02	T040201	Инфекц и восп НДП
		БДК04	S04MD04	Инфекц и восп НДП, опер низк/ур
			S04MD03	Инфекц и восп НДП, опер ниже ср..
			S04MD02	Инфекц и восп НДП, опер сред/ур
			S04MD01	Инфекц и восп НДП, опер выс/ур
			D04MD01	Забол дых сист, до сут, опер
B01.2	Ветряная оспа с пневмонией	04M02	T040201	Инфекц и восп НДП
		БДК04	S04MD04	Инфекц и восп НДП, опер низк/ур
			S04MD03	Инфекц и восп НДП, опер ниже ср..
			S04MD02	Инфекц и восп НДП, опер сред/ур
			S04MD01	Инфекц и восп НДП, опер выс/ур
			D04MD01	Забол дых сист, до сут, опер
B05.2	Корь, осложненная пневмонией	04M02	T040201	Инфекц и восп НДП
		БДК04	S04MD04	Инфекц и восп НДП, опер низк/ур
			S04MD03	Инфекц и восп НДП, опер ниже ср..
			S04MD02	Инфекц и восп НДП, опер сред/ур
			S04MD01	Инфекц и восп НДП, опер выс/ур
			D04MD01	Забол дых сист, до сут, опер
B25.0	Цитомегаловирусная пневмония	04M02	T040201	Инфекц и восп НДП
		БДК04	S04MD04	Инфекц и восп НДП, опер низк/ур
			S04MD03	Инфекц и восп НДП, опер ниже ср..
			S04MD02	Инфекц и восп НДП, опер сред/ур
			S04MD01	Инфекц и восп НДП, опер выс/ур
			D04MD01	Забол дых сист, до сут, опер
B33	Другие вирусные болезни, не классифицированные в других рубриках	БДК04	S04MD04	Инфекц и восп НДП, опер низк/ур
			S04MD03	Инфекц и восп НДП, опер ниже ср..
			S04MD02	Инфекц и восп НДП, опер сред/ур
			S04MD01	Инфекц и восп НДП, опер выс/ур
			D04MD01	Забол дых сист, до сут, опер
B33.0	Эпидемическая миалгия	04M08	T040803	Пневмония и плеврит
			T040802	Пневмония и плеврит, дети < 5 лет
			T040801	Пневмония и плеврит, реан>3 сут
		БДК04	S04MD04	Инфекц и восп НДП, опер низк/ур
			S04MD03	Инфекц и восп НДП, опер ниже ср..
			S04MD02	Инфекц и восп НДП, опер сред/ур
			S04MD01	Инфекц и восп НДП, опер выс/ур
			D04MD01	Забол дых сист, до сут, опер
B37.1	Легочный кандидоз	04M02	T040201	Инфекц и восп НДП
		БДК04	S04MD04	Инфекц и восп НДП, опер низк/ур
			S04MD03	Инфекц и восп НДП, опер ниже ср..
			S04MD02	Инфекц и восп НДП, опер сред/ур
			S04MD01	Инфекц и восп НДП, опер выс/ур

B37.1	Легочный кандидоз	БДК04	D04MD01	Забол дых сист, до сут, опер
B38	Кокцидиоидомикоз	БДК04	S04MD04	Инфекц и восп НДП, опер низк/ур
			S04MD03	Инфекц и восп НДП, опер ниже ср..
			S04MD02	Инфекц и восп НДП, опер сред/ур
			S04MD01	Инфекц и восп НДП, опер выс/ур
			D04MD01	Забол дых сист, до сут, опер
B38.0	Острый легочный кокцидиоидомикоз	04M02	T040201	Инфекц и восп НДП
		БДК04	S04MD04	Инфекц и восп НДП, опер низк/ур
			S04MD03	Инфекц и восп НДП, опер ниже ср..
			S04MD02	Инфекц и восп НДП, опер сред/ур
			S04MD01	Инфекц и восп НДП, опер выс/ур
			D04MD01	Забол дых сист, до сут, опер
B38.1	Хронический легочный кокцидиоидомикоз	04M02	T040201	Инфекц и восп НДП
		БДК04	S04MD04	Инфекц и восп НДП, опер низк/ур
			S04MD03	Инфекц и восп НДП, опер ниже ср..
			S04MD02	Инфекц и восп НДП, опер сред/ур
			S04MD01	Инфекц и восп НДП, опер выс/ур
			D04MD01	Забол дых сист, до сут, опер
B38.2	Легочный кокцидиоидомикоз неуточненный	04M02	T040201	Инфекц и восп НДП
		БДК04	S04MD04	Инфекц и восп НДП, опер низк/ур
			S04MD03	Инфекц и восп НДП, опер ниже ср..
			S04MD02	Инфекц и восп НДП, опер сред/ур
			S04MD01	Инфекц и восп НДП, опер выс/ур
			D04MD01	Забол дых сист, до сут, опер
B39	Гистоплазмоз	БДК04	S04MD04	Инфекц и восп НДП, опер низк/ур
			S04MD03	Инфекц и восп НДП, опер ниже ср..
			S04MD02	Инфекц и восп НДП, опер сред/ур
			S04MD01	Инфекц и восп НДП, опер выс/ур
			D04MD01	Забол дых сист, до сут, опер
B39.0	Острая легочная инфекция, вызванная histoplasma capsulatum	04M02	T040201	Инфекц и восп НДП
		БДК04	S04MD04	Инфекц и восп НДП, опер низк/ур
			S04MD03	Инфекц и восп НДП, опер ниже ср..
			S04MD02	Инфекц и восп НДП, опер сред/ур
			S04MD01	Инфекц и восп НДП, опер выс/ур
			D04MD01	Забол дых сист, до сут, опер
B39.1	Хроническая легочная инфекция, вызванная histoplasma capsulatum	04M02	T040201	Инфекц и восп НДП
		БДК04	S04MD04	Инфекц и восп НДП, опер низк/ур
			S04MD03	Инфекц и восп НДП, опер ниже ср..
			S04MD02	Инфекц и восп НДП, опер сред/ур
			S04MD01	Инфекц и восп НДП, опер выс/ур
			D04MD01	Забол дых сист, до сут, опер
B39.2	Легочный гистоплазмоз неуточненный	04M02	T040201	Инфекц и восп НДП
		БДК04	S04MD04	Инфекц и восп НДП, опер низк/ур
			S04MD03	Инфекц и восп НДП, опер ниже ср..
			S04MD02	Инфекц и восп НДП, опер сред/ур
			S04MD01	Инфекц и восп НДП, опер выс/ур
			D04MD01	Забол дых сист, до сут, опер
B40	Бластомикоз	БДК04	S04MD04	Инфекц и восп НДП, опер низк/ур
			S04MD03	Инфекц и восп НДП, опер ниже ср..
			S04MD02	Инфекц и восп НДП, опер сред/ур
			S04MD01	Инфекц и восп НДП, опер выс/ур

B40	Бластомикоз	БДК04	D04MD01	Забол дых сист, до сут, опер
B40.0	Острый легочный бластомикоз	04M02	T040201	Инфекц и восп НДП
		БДК04	S04MD04	Инфекц и восп НДП, опер низк/ур
			S04MD03	Инфекц и восп НДП, опер ниже ср..
			S04MD02	Инфекц и восп НДП, опер сред/ур
			S04MD01	Инфекц и восп НДП, опер выс/ур
			D04MD01	Забол дых сист, до сут, опер
B40.1	Хронический легочный бластомикоз	04M02	T040201	Инфекц и восп НДП
		БДК04	S04MD04	Инфекц и восп НДП, опер низк/ур
			S04MD03	Инфекц и восп НДП, опер ниже ср..
			S04MD02	Инфекц и восп НДП, опер сред/ур
			S04MD01	Инфекц и восп НДП, опер выс/ур
			D04MD01	Забол дых сист, до сут, опер
B40.2	Легочный бластомикоз неуточненный	04M02	T040201	Инфекц и восп НДП
		БДК04	S04MD04	Инфекц и восп НДП, опер низк/ур
			S04MD03	Инфекц и восп НДП, опер ниже ср..
			S04MD02	Инфекц и восп НДП, опер сред/ур
			S04MD01	Инфекц и восп НДП, опер выс/ур
			D04MD01	Забол дых сист, до сут, опер
B41	Паракокцидиоидомикоз	БДК04	S04MD04	Инфекц и восп НДП, опер низк/ур
			S04MD03	Инфекц и восп НДП, опер ниже ср..
			S04MD02	Инфекц и восп НДП, опер сред/ур
			S04MD01	Инфекц и восп НДП, опер выс/ур
			D04MD01	Забол дых сист, до сут, опер
B41.0	Легочный паракокцидиоидомикоз	04M02	T040201	Инфекц и восп НДП
		БДК04	S04MD04	Инфекц и восп НДП, опер низк/ур
			S04MD03	Инфекц и восп НДП, опер ниже ср..
			S04MD02	Инфекц и восп НДП, опер сред/ур
			S04MD01	Инфекц и восп НДП, опер выс/ур
			D04MD01	Забол дых сист, до сут, опер
B42	Споротрихоз	БДК04	S04MD04	Инфекц и восп НДП, опер низк/ур
			S04MD03	Инфекц и восп НДП, опер ниже ср..
			S04MD02	Инфекц и восп НДП, опер сред/ур
			S04MD01	Инфекц и восп НДП, опер выс/ур
			D04MD01	Забол дых сист, до сут, опер
B42.0	Легочный споротрихоз	04M02	T040201	Инфекц и восп НДП
		БДК04	S04MD04	Инфекц и восп НДП, опер низк/ур
			S04MD03	Инфекц и восп НДП, опер ниже ср..
			S04MD02	Инфекц и восп НДП, опер сред/ур
			S04MD01	Инфекц и восп НДП, опер выс/ур
			D04MD01	Забол дых сист, до сут, опер
B44	Аспергиллез	БДК04	S04MD04	Инфекц и восп НДП, опер низк/ур
			S04MD03	Инфекц и восп НДП, опер ниже ср..
			S04MD02	Инфекц и восп НДП, опер сред/ур
			S04MD01	Инфекц и восп НДП, опер выс/ур
			D04MD01	Забол дых сист, до сут, опер
B44.0	Инвазивный легочный аспергиллез	04M02	T040201	Инфекц и восп НДП
		БДК04	S04MD04	Инфекц и восп НДП, опер низк/ур
			S04MD03	Инфекц и восп НДП, опер ниже ср..
			S04MD02	Инфекц и восп НДП, опер сред/ур
			S04MD01	Инфекц и восп НДП, опер выс/ур

B44.0	Инвазивный легочный аспергиллез	БДК04	D04MD01	Забол дых сист, до сут, опер
B44.1	Другие формы легочного аспергиллеза	04M02	T040201	Инфекц и восп НДП
		БДК04	S04MD04	Инфекц и восп НДП, опер низк/ур
			S04MD03	Инфекц и восп НДП, опер ниже ср..
			S04MD02	Инфекц и восп НДП, опер сред/ур
			S04MD01	Инфекц и восп НДП, опер выс/ур
			D04MD01	Забол дых сист, до сут, опер
B45	Криптококкоз	БДК04	S04MD04	Инфекц и восп НДП, опер низк/ур
			S04MD03	Инфекц и восп НДП, опер ниже ср..
			S04MD02	Инфекц и восп НДП, опер сред/ур
			S04MD01	Инфекц и восп НДП, опер выс/ур
			D04MD01	Забол дых сист, до сут, опер
B45.0	Легочный криптококкоз	04M02	T040201	Инфекц и восп НДП
		БДК04	S04MD04	Инфекц и восп НДП, опер низк/ур
			S04MD03	Инфекц и восп НДП, опер ниже ср..
			S04MD02	Инфекц и восп НДП, опер сред/ур
			S04MD01	Инфекц и восп НДП, опер выс/ур
			D04MD01	Забол дых сист, до сут, опер
B46	Зигомикоз	БДК04	S04MD04	Инфекц и восп НДП, опер низк/ур
			S04MD03	Инфекц и восп НДП, опер ниже ср..
			S04MD02	Инфекц и восп НДП, опер сред/ур
			S04MD01	Инфекц и восп НДП, опер выс/ур
			D04MD01	Забол дых сист, до сут, опер
B46.0	Легочный мукормикоз	04M02	T040201	Инфекц и восп НДП
		БДК04	S04MD04	Инфекц и восп НДП, опер низк/ур
			S04MD03	Инфекц и восп НДП, опер ниже ср..
			S04MD02	Инфекц и восп НДП, опер сред/ур
			S04MD01	Инфекц и восп НДП, опер выс/ур
			D04MD01	Забол дых сист, до сут, опер
B59	Пневмоцистоз	04M02	T040201	Инфекц и восп НДП
		БДК04	S04MD04	Инфекц и восп НДП, опер низк/ур
			S04MD03	Инфекц и восп НДП, опер ниже ср..
			S04MD02	Инфекц и восп НДП, опер сред/ур
			S04MD01	Инфекц и восп НДП, опер выс/ур
			D04MD01	Забол дых сист, до сут, опер
B66.4	Парагонимоз	04M02	T040201	Инфекц и восп НДП
		БДК04	S04MD04	Инфекц и восп НДП, опер низк/ур
			S04MD03	Инфекц и восп НДП, опер ниже ср..
			S04MD02	Инфекц и восп НДП, опер сред/ур
			S04MD01	Инфекц и восп НДП, опер выс/ур
			D04MD01	Забол дых сист, до сут, опер
B67.1	Инвазия легкого, вызванная echinococcus granulosus	04M02	T040201	Инфекц и восп НДП
		БДК04	S04MD04	Инфекц и восп НДП, опер низк/ур
			S04MD03	Инфекц и восп НДП, опер ниже ср..
			S04MD02	Инфекц и восп НДП, опер сред/ур
			S04MD01	Инфекц и восп НДП, опер выс/ур
			D04MD01	Забол дых сист, до сут, опер
B87.3	Носоглоточный миаз	04M99	T049902	Др диагн дых сист, дети < 5 лет
			T049901	Др диагн дых сист, >5 лет
		БДК04	S04MD04	Инфекц и восп НДП, опер низк/ур
			S04MD03	Инфекц и восп НДП, опер ниже ср..

B87.3	Носоглоточный миаз	БДК04	S04MD02	Инфекц и восп НДП, опер сред/ур
			S04MD01	Инфекц и восп НДП, опер выс/ур
			D04MD01	Забол дых сист, до сут, опер
B90.9	Отдаленные последствия туберкулеза органов дыхания и неуточненного туберкулеза	04M09	T040901	Интерстиц забол легких, вкл про..
		БДК04	S04MD04	Инфекц и восп НДП, опер низк/ур
			S04MD03	Инфекц и восп НДП, опер ниже ср..
			S04MD02	Инфекц и восп НДП, опер сред/ур
			S04MD01	Инфекц и восп НДП, опер выс/ур
			D04MD01	Забол дых сист, до сут, опер
C33	Злокачественное новообразование трахеи	04M03	T040303	Новообраз орг дых
			T040302	Новообраз орг дых, хим/тер
			T040301	Новообраз орг дых, луч/тер
		БДК04	S04MD04	Инфекц и восп НДП, опер низк/ур
			S04MD03	Инфекц и восп НДП, опер ниже ср..
			S04MD02	Инфекц и восп НДП, опер сред/ур
			S04MD01	Инфекц и восп НДП, опер выс/ур
			D04MD01	Забол дых сист, до сут, опер
C34	Злокачественное новообразование бронхов и легкого	БДК04	S04MD04	Инфекц и восп НДП, опер низк/ур
			S04MD03	Инфекц и восп НДП, опер ниже ср..
			S04MD02	Инфекц и восп НДП, опер сред/ур
			S04MD01	Инфекц и восп НДП, опер выс/ур
			D04MD01	Забол дых сист, до сут, опер
C34.0	Злокачественное новообразование главного бронха	04M03	T040303	Новообраз орг дых
			T040302	Новообраз орг дых, хим/тер
			T040301	Новообраз орг дых, луч/тер
		БДК04	S04MD04	Инфекц и восп НДП, опер низк/ур
			S04MD03	Инфекц и восп НДП, опер ниже ср..
			S04MD02	Инфекц и восп НДП, опер сред/ур
			S04MD01	Инфекц и восп НДП, опер выс/ур
			D04MD01	Забол дых сист, до сут, опер
C34.1	Злокачественное новообразование верхней доли, бронхов или легкого	04M03	T040303	Новообраз орг дых
			T040302	Новообраз орг дых, хим/тер
			T040301	Новообраз орг дых, луч/тер
		БДК04	S04MD04	Инфекц и восп НДП, опер низк/ур
			S04MD03	Инфекц и восп НДП, опер ниже ср..
			S04MD02	Инфекц и восп НДП, опер сред/ур
			S04MD01	Инфекц и восп НДП, опер выс/ур
			D04MD01	Забол дых сист, до сут, опер
C34.2	Злокачественное новообразование средней доли, бронхов или легкого	04M03	T040303	Новообраз орг дых
			T040302	Новообраз орг дых, хим/тер
			T040301	Новообраз орг дых, луч/тер
		БДК04	S04MD04	Инфекц и восп НДП, опер низк/ур
			S04MD03	Инфекц и восп НДП, опер ниже ср..
			S04MD02	Инфекц и восп НДП, опер сред/ур
			S04MD01	Инфекц и восп НДП, опер выс/ур
			D04MD01	Забол дых сист, до сут, опер
C34.3	Злокачественное новообразование нижней доли, бронхов или легкого	04M03	T040303	Новообраз орг дых
			T040302	Новообраз орг дых, хим/тер
			T040301	Новообраз орг дых, луч/тер
		БДК04	S04MD04	Инфекц и восп НДП, опер низк/ур
			S04MD03	Инфекц и восп НДП, опер ниже ср..

C34.3	Злокачественное новообразование нижней доли, бронхов или легкого	БДК04	S04MD02	Инфекц и восп НДП, опер сред/ур
			S04MD01	Инфекц и восп НДП, опер выс/ур
			D04MD01	Забол дых сист, до сут, опер
C34.8	Поражение бронхов или легкого, выходящее за пределы одной и более вышеуказанных локализаций	04M03	T040303	Новообраз орг дых
			T040302	Новообраз орг дых, хим/тер
			T040301	Новообраз орг дых, луч/тер
		БДК04	S04MD04	Инфекц и восп НДП, опер низк/ур
			S04MD03	Инфекц и восп НДП, опер ниже ср..
			S04MD02	Инфекц и восп НДП, опер сред/ур
			S04MD01	Инфекц и восп НДП, опер выс/ур
			D04MD01	Забол дых сист, до сут, опер
C34.9	Злокачественное новообразование бронхов или легкого неуточненной локализации	04M03	T040303	Новообраз орг дых
			T040302	Новообраз орг дых, хим/тер
			T040301	Новообраз орг дых, луч/тер
		БДК04	S04MD04	Инфекц и восп НДП, опер низк/ур
			S04MD03	Инфекц и восп НДП, опер ниже ср..
			S04MD02	Инфекц и восп НДП, опер сред/ур
			S04MD01	Инфекц и восп НДП, опер выс/ур
			D04MD01	Забол дых сист, до сут, опер
C38.1	Злокачественное новообразование переднего средостения	04M03	T040303	Новообраз орг дых
			T040302	Новообраз орг дых, хим/тер
			T040301	Новообраз орг дых, луч/тер
		БДК04	S04MD04	Инфекц и восп НДП, опер низк/ур
			S04MD03	Инфекц и восп НДП, опер ниже ср..
			S04MD02	Инфекц и восп НДП, опер сред/ур
			S04MD01	Инфекц и восп НДП, опер выс/ур
			D04MD01	Забол дых сист, до сут, опер
C38.2	Злокачественное новообразование заднего средостения	04M03	T040303	Новообраз орг дых
			T040302	Новообраз орг дых, хим/тер
			T040301	Новообраз орг дых, луч/тер
		БДК04	S04MD04	Инфекц и восп НДП, опер низк/ур
			S04MD03	Инфекц и восп НДП, опер ниже ср..
			S04MD02	Инфекц и восп НДП, опер сред/ур
			S04MD01	Инфекц и восп НДП, опер выс/ур
			D04MD01	Забол дых сист, до сут, опер
C38.3	Злокачественное новообразование средостения неуточненной части	04M03	T040303	Новообраз орг дых
			T040302	Новообраз орг дых, хим/тер
			T040301	Новообраз орг дых, луч/тер
		БДК04	S04MD04	Инфекц и восп НДП, опер низк/ур
			S04MD03	Инфекц и восп НДП, опер ниже ср..
			S04MD02	Инфекц и восп НДП, опер сред/ур
			S04MD01	Инфекц и восп НДП, опер выс/ур
			D04MD01	Забол дых сист, до сут, опер
C38.4	Злокачественное новообразование плевры	04M03	T040303	Новообраз орг дых
			T040302	Новообраз орг дых, хим/тер
			T040301	Новообраз орг дых, луч/тер
		БДК04	S04MD04	Инфекц и восп НДП, опер низк/ур
			S04MD03	Инфекц и восп НДП, опер ниже ср..
			S04MD02	Инфекц и восп НДП, опер сред/ур
			S04MD01	Инфекц и восп НДП, опер выс/ур
			D04MD01	Забол дых сист, до сут, опер

C38.8	Поражение сердца, средостения и плевры, выходящее за пределы одной и более вышеуказанных локализаций	04M03	T040303	Новообраз орг дых
			T040302	Новообраз орг дых, хим/тер
			T040301	Новообраз орг дых, луч/тер
		БДК04	S04MD04	Инфекц и восп НДП, опер низк/ур
			S04MD03	Инфекц и восп НДП, опер ниже ср..
			S04MD02	Инфекц и восп НДП, опер сред/ур
			S04MD01	Инфекц и восп НДП, опер выс/ур
			D04MD01	Забол дых сист, до сут, опер
C39.8	Поражение органов дыхания и внутригрудных органов, выходящее за пределы одной и более вышеуказанных локализаций	04M03	T040303	Новообраз орг дых
			T040302	Новообраз орг дых, хим/тер
			T040301	Новообраз орг дых, луч/тер
		БДК04	S04MD04	Инфекц и восп НДП, опер низк/ур
			S04MD03	Инфекц и восп НДП, опер ниже ср..
			S04MD02	Инфекц и восп НДП, опер сред/ур
			S04MD01	Инфекц и восп НДП, опер выс/ур
			D04MD01	Забол дых сист, до сут, опер
C39.9	Злокачественное новообразование неточно обозначенных локализаций в пределах органов дыхания	04M03	T040303	Новообраз орг дых
			T040302	Новообраз орг дых, хим/тер
			T040301	Новообраз орг дых, луч/тер
		БДК04	S04MD04	Инфекц и восп НДП, опер низк/ур
			S04MD03	Инфекц и восп НДП, опер ниже ср..
			S04MD02	Инфекц и восп НДП, опер сред/ур
			S04MD01	Инфекц и восп НДП, опер выс/ур
			D04MD01	Забол дых сист, до сут, опер
C45	Мезотелиома	БДК04	S04MD04	Инфекц и восп НДП, опер низк/ур
			S04MD03	Инфекц и восп НДП, опер ниже ср..
			S04MD02	Инфекц и восп НДП, опер сред/ур
			S04MD01	Инфекц и восп НДП, опер выс/ур
			D04MD01	Забол дых сист, до сут, опер
C45.0	Мезотелиома плевры	04M03	T040303	Новообраз орг дых
			T040302	Новообраз орг дых, хим/тер
			T040301	Новообраз орг дых, луч/тер
		БДК04	S04MD04	Инфекц и восп НДП, опер низк/ур
			S04MD03	Инфекц и восп НДП, опер ниже ср..
			S04MD02	Инфекц и восп НДП, опер сред/ур
			S04MD01	Инфекц и восп НДП, опер выс/ур
			D04MD01	Забол дых сист, до сут, опер
C76.1	Злокачественное новообразование грудной клетки, неточно обозначенной локализации	04M03	T040303	Новообраз орг дых
			T040302	Новообраз орг дых, хим/тер
			T040301	Новообраз орг дых, луч/тер
		БДК04	S04MD04	Инфекц и восп НДП, опер низк/ур
			S04MD03	Инфекц и восп НДП, опер ниже ср..
			S04MD02	Инфекц и восп НДП, опер сред/ур
			S04MD01	Инфекц и восп НДП, опер выс/ур
			D04MD01	Забол дых сист, до сут, опер
C78	Вторичное злокачественное новообразование органов дыхания и пищеварения	БДК04	S04MD04	Инфекц и восп НДП, опер низк/ур
			S04MD03	Инфекц и восп НДП, опер ниже ср..
			S04MD02	Инфекц и восп НДП, опер сред/ур
			S04MD01	Инфекц и восп НДП, опер выс/ур
			D04MD01	Забол дых сист, до сут, опер
C78.0	Вторичное злокачественное	04M03	T040303	Новообраз орг дых

C78.0	Вторичное злокачественное новообразование легкого	04M03	T040302	Новообраз орг дых, хим/тер
			T040301	Новообраз орг дых, луч/тер
		БДК04	S04MD04	Инфекц и восп НДП, опер низк/ур
			S04MD03	Инфекц и восп НДП, опер ниже ср..
			S04MD02	Инфекц и восп НДП, опер сред/ур
			S04MD01	Инфекц и восп НДП, опер выс/ур
			D04MD01	Забол дых сист, до сут, опер
C78.1	Вторичное злокачественное новообразование средостения	04M03	T040303	Новообраз орг дых
			T040302	Новообраз орг дых, хим/тер
			T040301	Новообраз орг дых, луч/тер
		БДК04	S04MD04	Инфекц и восп НДП, опер низк/ур
			S04MD03	Инфекц и восп НДП, опер ниже ср..
			S04MD02	Инфекц и восп НДП, опер сред/ур
			S04MD01	Инфекц и восп НДП, опер выс/ур
			D04MD01	Забол дых сист, до сут, опер
C78.2	Вторичное злокачественное новообразование плевры	04M03	T040303	Новообраз орг дых
			T040302	Новообраз орг дых, хим/тер
			T040301	Новообраз орг дых, луч/тер
		БДК04	S04MD04	Инфекц и восп НДП, опер низк/ур
			S04MD03	Инфекц и восп НДП, опер ниже ср..
			S04MD02	Инфекц и восп НДП, опер сред/ур
			S04MD01	Инфекц и восп НДП, опер выс/ур
			D04MD01	Забол дых сист, до сут, опер
C78.3	Вторичное злокачественное новообразование других и неуточненных органов дыхания	04M03	T040303	Новообраз орг дых
			T040302	Новообраз орг дых, хим/тер
			T040301	Новообраз орг дых, луч/тер
		БДК04	S04MD04	Инфекц и восп НДП, опер низк/ур
			S04MD03	Инфекц и восп НДП, опер ниже ср..
			S04MD02	Инфекц и восп НДП, опер сред/ур
			S04MD01	Инфекц и восп НДП, опер выс/ур
			D04MD01	Забол дых сист, до сут, опер
D02.1	Карцинома in situ трахеи	04M03	T040303	Новообраз орг дых
			T040302	Новообраз орг дых, хим/тер
			T040301	Новообраз орг дых, луч/тер
		БДК04	S04MD04	Инфекц и восп НДП, опер низк/ур
			S04MD03	Инфекц и восп НДП, опер ниже ср..
			S04MD02	Инфекц и восп НДП, опер сред/ур
			S04MD01	Инфекц и восп НДП, опер выс/ур
			D04MD01	Забол дых сист, до сут, опер
D02.2	Карцинома in situ бронха и легкого	04M03	T040303	Новообраз орг дых
			T040302	Новообраз орг дых, хим/тер
			T040301	Новообраз орг дых, луч/тер
		БДК04	S04MD04	Инфекц и восп НДП, опер низк/ур
			S04MD03	Инфекц и восп НДП, опер ниже ср..
			S04MD02	Инфекц и восп НДП, опер сред/ур
			S04MD01	Инфекц и восп НДП, опер выс/ур
			D04MD01	Забол дых сист, до сут, опер
D02.3	Карцинома in situ других частей органов дыхания	04M03	T040303	Новообраз орг дых
			T040302	Новообраз орг дых, хим/тер
			T040301	Новообраз орг дых, луч/тер
		БДК04	S04MD04	Инфекц и восп НДП, опер низк/ур

D02.3	Карцинома in situ других частей органов дыхания	БДК04	S04MD03	Инфекц и восп НДП, опер ниже ср..
			S04MD02	Инфекц и восп НДП, опер сред/ур
			S04MD01	Инфекц и восп НДП, опер выс/ур
			D04MD01	Забол дых сист, до сут, опер
D02.4	Карцинома in situ органов дыхания неуточненных	04M03	T040303	Новообраз орг дых
			T040302	Новообраз орг дых, хим/тер
			T040301	Новообраз орг дых, луч/тер
		БДК04	S04MD04	Инфекц и восп НДП, опер низк/ур
			S04MD03	Инфекц и восп НДП, опер ниже ср..
			S04MD02	Инфекц и восп НДП, опер сред/ур
			S04MD01	Инфекц и восп НДП, опер выс/ур
			D04MD01	Забол дых сист, до сут, опер
D14.2	Доброкачественное новообразование трахеи	04M03	T040303	Новообраз орг дых
			T040302	Новообраз орг дых, хим/тер
			T040301	Новообраз орг дых, луч/тер
		БДК04	S04MD04	Инфекц и восп НДП, опер низк/ур
			S04MD03	Инфекц и восп НДП, опер ниже ср..
			S04MD02	Инфекц и восп НДП, опер сред/ур
			S04MD01	Инфекц и восп НДП, опер выс/ур
			D04MD01	Забол дых сист, до сут, опер
D14.3	Доброкачественное новообразование бронхов и легкого	04M03	T040303	Новообраз орг дых
			T040302	Новообраз орг дых, хим/тер
			T040301	Новообраз орг дых, луч/тер
		БДК04	S04MD04	Инфекц и восп НДП, опер низк/ур
			S04MD03	Инфекц и восп НДП, опер ниже ср..
			S04MD02	Инфекц и восп НДП, опер сред/ур
			S04MD01	Инфекц и восп НДП, опер выс/ур
			D04MD01	Забол дых сист, до сут, опер
D14.4	Доброкачественное новообразование дыхательной системы неуточненной локализации	04M03	T040303	Новообраз орг дых
			T040302	Новообраз орг дых, хим/тер
			T040301	Новообраз орг дых, луч/тер
		БДК04	S04MD04	Инфекц и восп НДП, опер низк/ур
			S04MD03	Инфекц и восп НДП, опер ниже ср..
			S04MD02	Инфекц и восп НДП, опер сред/ур
			S04MD01	Инфекц и восп НДП, опер выс/ур
			D04MD01	Забол дых сист, до сут, опер
D15.2	Доброкачественное новообразование средостения	04M03	T040303	Новообраз орг дых
			T040302	Новообраз орг дых, хим/тер
			T040301	Новообраз орг дых, луч/тер
		БДК04	S04MD04	Инфекц и восп НДП, опер низк/ур
			S04MD03	Инфекц и восп НДП, опер ниже ср..
			S04MD02	Инфекц и восп НДП, опер сред/ур
			S04MD01	Инфекц и восп НДП, опер выс/ур
			D04MD01	Забол дых сист, до сут, опер
D15.7	Доброкачественное новообразование других уточненных органов грудной клетки	04M03	T040303	Новообраз орг дых
			T040302	Новообраз орг дых, хим/тер
			T040301	Новообраз орг дых, луч/тер
		БДК04	S04MD04	Инфекц и восп НДП, опер низк/ур
			S04MD03	Инфекц и восп НДП, опер ниже ср..
			S04MD02	Инфекц и восп НДП, опер сред/ур
			S04MD01	Инфекц и восп НДП, опер выс/ур

D15.7	клетки	БДК04	D04MD01	Забол дых сист, до сут, опер
D15.9	Доброкачественное новообразование органов грудной клетки неуточненных	04M03	T040303	Новообраз орг дых
			T040302	Новообраз орг дых, хим/тер
			T040301	Новообраз орг дых, луч/тер
		БДК04	S04MD04	Инфекц и восп НДП, опер низк/ур
			S04MD03	Инфекц и восп НДП, опер ниже ср..
			S04MD02	Инфекц и восп НДП, опер сред/ур
			S04MD01	Инфекц и восп НДП, опер выс/ур
			D04MD01	Забол дых сист, до сут, опер
D16.7	Доброкачественное новообразование ребер, грудины и ключицы	04M03	T040303	Новообраз орг дых
			T040302	Новообраз орг дых, хим/тер
			T040301	Новообраз орг дых, луч/тер
		БДК04	S04MD04	Инфекц и восп НДП, опер низк/ур
			S04MD03	Инфекц и восп НДП, опер ниже ср..
			S04MD02	Инфекц и восп НДП, опер сред/ур
			S04MD01	Инфекц и восп НДП, опер выс/ур
			D04MD01	Забол дых сист, до сут, опер
D17.4	Доброкачественное новообразование жировой ткани органов грудной клетки	04M03	T040303	Новообраз орг дых
			T040302	Новообраз орг дых, хим/тер
			T040301	Новообраз орг дых, луч/тер
		БДК04	S04MD04	Инфекц и восп НДП, опер низк/ур
			S04MD03	Инфекц и восп НДП, опер ниже ср..
			S04MD02	Инфекц и восп НДП, опер сред/ур
			S04MD01	Инфекц и восп НДП, опер выс/ур
			D04MD01	Забол дых сист, до сут, опер
D19	Доброкачественное новообразование мезотелиальной ткани	БДК04	S04MD04	Инфекц и восп НДП, опер низк/ур
			S04MD03	Инфекц и восп НДП, опер ниже ср..
			S04MD02	Инфекц и восп НДП, опер сред/ур
			S04MD01	Инфекц и восп НДП, опер выс/ур
			D04MD01	Забол дых сист, до сут, опер
D19.0	Доброкачественное новообразование мезотелиальной ткани плевры	04M03	T040303	Новообраз орг дых
			T040302	Новообраз орг дых, хим/тер
			T040301	Новообраз орг дых, луч/тер
		БДК04	S04MD04	Инфекц и восп НДП, опер низк/ур
			S04MD03	Инфекц и восп НДП, опер ниже ср..
			S04MD02	Инфекц и восп НДП, опер сред/ур
			S04MD01	Инфекц и восп НДП, опер выс/ур
			D04MD01	Забол дых сист, до сут, опер
D38.1	Новообразование неопределенного и неизвестного характера трахеи, бронха и легкого	04M03	T040303	Новообраз орг дых
			T040302	Новообраз орг дых, хим/тер
			T040301	Новообраз орг дых, луч/тер
		БДК04	S04MD04	Инфекц и восп НДП, опер низк/ур
			S04MD03	Инфекц и восп НДП, опер ниже ср..
			S04MD02	Инфекц и восп НДП, опер сред/ур
			S04MD01	Инфекц и восп НДП, опер выс/ур
			D04MD01	Забол дых сист, до сут, опер
D38.2	Новообразование неопределенного и неизвестного характера плевры	04M03	T040303	Новообраз орг дых
			T040302	Новообраз орг дых, хим/тер
			T040301	Новообраз орг дых, луч/тер
		БДК04	S04MD04	Инфекц и восп НДП, опер низк/ур
			S04MD03	Инфекц и восп НДП, опер ниже ср..

D38.2	Новообразование неопределенного и неизвестного характера плевры	БДК04	S04MD02	Инфекц и восп НДП, опер сред/ур
			S04MD01	Инфекц и восп НДП, опер выс/ур
			D04MD01	Забол дых сист, до сут, опер
D38.3	Новообразование неопределенного и неизвестного характера средостения	04M03	T040303	Новообраз орг дых
			T040302	Новообраз орг дых, хим/тер
			T040301	Новообраз орг дых, луч/тер
		БДК04	S04MD04	Инфекц и восп НДП, опер низк/ур
			S04MD03	Инфекц и восп НДП, опер ниже ср..
			S04MD02	Инфекц и восп НДП, опер сред/ур
			S04MD01	Инфекц и восп НДП, опер выс/ур
			D04MD01	Забол дых сист, до сут, опер
D38.5	Новообразование неопределенного и неизвестного характера других органов дыхания	04M03	T040303	Новообраз орг дых
			T040302	Новообраз орг дых, хим/тер
			T040301	Новообраз орг дых, луч/тер
		БДК04	S04MD04	Инфекц и восп НДП, опер низк/ур
			S04MD03	Инфекц и восп НДП, опер ниже ср..
			S04MD02	Инфекц и восп НДП, опер сред/ур
			S04MD01	Инфекц и восп НДП, опер выс/ур
			D04MD01	Забол дых сист, до сут, опер
D38.6	Новообразование неопределенного и неизвестного характера органов дыхания неуточненных	04M03	T040303	Новообраз орг дых
			T040302	Новообраз орг дых, хим/тер
			T040301	Новообраз орг дых, луч/тер
		БДК04	S04MD04	Инфекц и восп НДП, опер низк/ур
			S04MD03	Инфекц и восп НДП, опер ниже ср..
			S04MD02	Инфекц и восп НДП, опер сред/ур
			S04MD01	Инфекц и восп НДП, опер выс/ур
			D04MD01	Забол дых сист, до сут, опер
D86	Саркоидоз	БДК04	S04MD04	Инфекц и восп НДП, опер низк/ур
			S04MD03	Инфекц и восп НДП, опер ниже ср..
			S04MD02	Инфекц и восп НДП, опер сред/ур
			S04MD01	Инфекц и восп НДП, опер выс/ур
			D04MD01	Забол дых сист, до сут, опер
D86.0	Саркоидоз легких	04M09	T040901	Интерстиц забол легких, вкл про..
		БДК04	S04MD04	Инфекц и восп НДП, опер низк/ур
			S04MD03	Инфекц и восп НДП, опер ниже ср..
			S04MD02	Инфекц и восп НДП, опер сред/ур
			S04MD01	Инфекц и восп НДП, опер выс/ур
			D04MD01	Забол дых сист, до сут, опер
D86.2	Саркоидоз легких с саркоидозом лимфатических узлов	04M09	T040901	Интерстиц забол легких, вкл про..
		БДК04	S04MD04	Инфекц и восп НДП, опер низк/ур
			S04MD03	Инфекц и восп НДП, опер ниже ср..
			S04MD02	Инфекц и восп НДП, опер сред/ур
			S04MD01	Инфекц и восп НДП, опер выс/ур
			D04MD01	Забол дых сист, до сут, опер
D86.9	Саркоидоз неуточненный	04M09	T040901	Интерстиц забол легких, вкл про..
		БДК04	S04MD04	Инфекц и восп НДП, опер низк/ур
			S04MD03	Инфекц и восп НДП, опер ниже ср..
			S04MD02	Инфекц и восп НДП, опер сред/ур
			S04MD01	Инфекц и восп НДП, опер выс/ур
			D04MD01	Забол дых сист, до сут, опер
I26	Легочная эмболия	БДК04	S04MD04	Инфекц и восп НДП, опер низк/ур

I26	Легочная эмболия	БДК04	S04MD03	Инфекц и восп НДП, опер ниже ср..
			S04MD02	Инфекц и восп НДП, опер сред/ур
			S04MD01	Инфекц и восп НДП, опер выс/ур
			D04MD01	Забол дых сист, до сут, опер
I26.0	Легочная эмболия с упоминанием об остром легочном сердце	04M99	T049902	Др диагн дых сист, дети < 5 лет
			T049901	Др диагн дых сист, >5 лет
		БДК04	S04MD04	Инфекц и восп НДП, опер низк/ур
			S04MD03	Инфекц и восп НДП, опер ниже ср..
			S04MD02	Инфекц и восп НДП, опер сред/ур
			S04MD01	Инфекц и восп НДП, опер выс/ур
			D04MD01	Забол дых сист, до сут, опер
I26.9	Легочная эмболия без упоминания об остром легочном сердце	04M99	T049902	Др диагн дых сист, дети < 5 лет
			T049901	Др диагн дых сист, >5 лет
		БДК04	S04MD04	Инфекц и восп НДП, опер низк/ур
			S04MD03	Инфекц и восп НДП, опер ниже ср..
			S04MD02	Инфекц и восп НДП, опер сред/ур
			S04MD01	Инфекц и восп НДП, опер выс/ур
			D04MD01	Забол дых сист, до сут, опер
J04.1	Острый трахеит	04M11	T041103	Бронхит и астма, >5 лет
			T041102	Бронхит и астма, дети < 5 лет
			T041101	Бронхит и астма, реан>3 сут
		БДК04	S04MD04	Инфекц и восп НДП, опер низк/ур
			S04MD03	Инфекц и восп НДП, опер ниже ср..
			S04MD02	Инфекц и восп НДП, опер сред/ур
			S04MD01	Инфекц и восп НДП, опер выс/ур
			D04MD01	Забол дых сист, до сут, опер
			A04MD01	Забол дых сист, до сут
J10	Грипп, вызванный идентифицированным вирусом гриппа	БДК04	S04MD04	Инфекц и восп НДП, опер низк/ур
			S04MD03	Инфекц и восп НДП, опер ниже ср..
			S04MD02	Инфекц и восп НДП, опер сред/ур
			S04MD01	Инфекц и восп НДП, опер выс/ур
			D04MD01	Забол дых сист, до сут, опер
J10.0	Грипп с пневмонией, вирус гриппа идентифицирован	04M08	T040803	Пневмония и плеврит
			T040802	Пневмония и плеврит, дети < 5 лет
			T040801	Пневмония и плеврит, реан>3 сут
		БДК04	S04MD04	Инфекц и восп НДП, опер низк/ур
			S04MD03	Инфекц и восп НДП, опер ниже ср..
			S04MD02	Инфекц и восп НДП, опер сред/ур
			S04MD01	Инфекц и восп НДП, опер выс/ур
			D04MD01	Забол дых сист, до сут, опер
J11	Грипп, вирус не идентифицирован	БДК04	S04MD04	Инфекц и восп НДП, опер низк/ур
			S04MD03	Инфекц и восп НДП, опер ниже ср..
			S04MD02	Инфекц и восп НДП, опер сред/ур
			S04MD01	Инфекц и восп НДП, опер выс/ур
			D04MD01	Забол дых сист, до сут, опер
J11.0	Грипп с пневмонией, вирус не идентифицирован	04M08	T040803	Пневмония и плеврит
			T040802	Пневмония и плеврит, дети < 5 лет
			T040801	Пневмония и плеврит, реан>3 сут
		БДК04	S04MD04	Инфекц и восп НДП, опер низк/ур
			S04MD03	Инфекц и восп НДП, опер ниже ср..
			S04MD02	Инфекц и восп НДП, опер сред/ур

J11.0	Грипп с пневмонией, вирус не идентифицирован	БДК04	S04MD01	Инфекц и восп НДП, опер выс/ур
			D04MD01	Забол дых сист, до сут, опер
J12	Вирусная пневмония, не классифицированная в других рубриках	БДК04	S04MD04	Инфекц и восп НДП, опер низк/ур
			S04MD03	Инфекц и восп НДП, опер ниже ср..
			S04MD02	Инфекц и восп НДП, опер сред/ур
			S04MD01	Инфекц и восп НДП, опер выс/ур
			D04MD01	Забол дых сист, до сут, опер
J12.0	Аденовирусная пневмония	04M08	T040803	Пневмония и плеврит
			T040802	Пневмония и плеврит, дети < 5 лет
			T040801	Пневмония и плеврит, реан>3 сут
		БДК04	S04MD04	Инфекц и восп НДП, опер низк/ур
			S04MD03	Инфекц и восп НДП, опер ниже ср..
			S04MD02	Инфекц и восп НДП, опер сред/ур
			S04MD01	Инфекц и восп НДП, опер выс/ур
			D04MD01	Забол дых сист, до сут, опер
J12.1	Пневмония, вызванная респираторным синцитиальным вирусом	04M08	T040803	Пневмония и плеврит
			T040802	Пневмония и плеврит, дети < 5 лет
			T040801	Пневмония и плеврит, реан>3 сут
		БДК04	S04MD04	Инфекц и восп НДП, опер низк/ур
			S04MD03	Инфекц и восп НДП, опер ниже ср..
			S04MD02	Инфекц и восп НДП, опер сред/ур
			S04MD01	Инфекц и восп НДП, опер выс/ур
			D04MD01	Забол дых сист, до сут, опер
J12.2	Пневмония, вызванная вирусом парагриппа	04M08	T040803	Пневмония и плеврит
			T040802	Пневмония и плеврит, дети < 5 лет
			T040801	Пневмония и плеврит, реан>3 сут
		БДК04	S04MD04	Инфекц и восп НДП, опер низк/ур
			S04MD03	Инфекц и восп НДП, опер ниже ср..
			S04MD02	Инфекц и восп НДП, опер сред/ур
			S04MD01	Инфекц и восп НДП, опер выс/ур
			D04MD01	Забол дых сист, до сут, опер
J12.8	Другая вирусная пневмония	04M08	T040803	Пневмония и плеврит
			T040802	Пневмония и плеврит, дети < 5 лет
			T040801	Пневмония и плеврит, реан>3 сут
		БДК04	S04MD04	Инфекц и восп НДП, опер низк/ур
			S04MD03	Инфекц и восп НДП, опер ниже ср..
			S04MD02	Инфекц и восп НДП, опер сред/ур
			S04MD01	Инфекц и восп НДП, опер выс/ур
			D04MD01	Забол дых сист, до сут, опер
J12.9	Вирусная пневмония неуточненная	04M08	T040803	Пневмония и плеврит
			T040802	Пневмония и плеврит, дети < 5 лет
			T040801	Пневмония и плеврит, реан>3 сут
		БДК04	S04MD04	Инфекц и восп НДП, опер низк/ур
			S04MD03	Инфекц и восп НДП, опер ниже ср..
			S04MD02	Инфекц и восп НДП, опер сред/ур
			S04MD01	Инфекц и восп НДП, опер выс/ур
			D04MD01	Забол дых сист, до сут, опер
J13	Пневмония, вызванная streptococcus pneumoniae	04M08	T040803	Пневмония и плеврит
			T040802	Пневмония и плеврит, дети < 5 лет
			T040801	Пневмония и плеврит, реан>3 сут
		БДК04	S04MD04	Инфекц и восп НДП, опер низк/ур

J13	Пневмония, вызванная streptococcus pneumoniae	БДК04	S04MD03	Инфекц и восп НДП, опер ниже ср..
			S04MD02	Инфекц и восп НДП, опер сред/ур
			S04MD01	Инфекц и восп НДП, опер выс/ур
			D04MD01	Забол дых сист, до сут, опер
J14	Пневмония, вызванная haemophilus influenzae [палочкой афанасьева-пфейффера]	04M08	T040803	Пневмония и плеврит
			T040802	Пневмония и плеврит, дети < 5 лет
			T040801	Пневмония и плеврит, реан>3 сут
		БДК04	S04MD04	Инфекц и восп НДП, опер низк/ур
			S04MD03	Инфекц и восп НДП, опер ниже ср..
			S04MD02	Инфекц и восп НДП, опер сред/ур
			S04MD01	Инфекц и восп НДП, опер выс/ур
			D04MD01	Забол дых сист, до сут, опер
J15	Бактериальная пневмония, не классифицированная в других рубриках	БДК04	S04MD04	Инфекц и восп НДП, опер низк/ур
			S04MD03	Инфекц и восп НДП, опер ниже ср..
			S04MD02	Инфекц и восп НДП, опер сред/ур
			S04MD01	Инфекц и восп НДП, опер выс/ур
			D04MD01	Забол дых сист, до сут, опер
			A04MD01	Забол дых сист, до сут
J15.0	Пневмония, вызванная klebsiella pneumoniae	04M02	T040201	Инфекц и восп НДП
		БДК04	S04MD04	Инфекц и восп НДП, опер низк/ур
			S04MD03	Инфекц и восп НДП, опер ниже ср..
			S04MD02	Инфекц и восп НДП, опер сред/ур
			S04MD01	Инфекц и восп НДП, опер выс/ур
			D04MD01	Забол дых сист, до сут, опер
J15.1	Пневмония, вызванная pseudomonas (синегнойной палочкой)	04M02	T040201	Инфекц и восп НДП
		БДК04	S04MD04	Инфекц и восп НДП, опер низк/ур
			S04MD03	Инфекц и восп НДП, опер ниже ср..
			S04MD02	Инфекц и восп НДП, опер сред/ур
			S04MD01	Инфекц и восп НДП, опер выс/ур
			D04MD01	Забол дых сист, до сут, опер
J15.2	Пневмония, вызванная стафилококком	04M02	T040201	Инфекц и восп НДП
		БДК04	S04MD04	Инфекц и восп НДП, опер низк/ур
			S04MD03	Инфекц и восп НДП, опер ниже ср..
			S04MD02	Инфекц и восп НДП, опер сред/ур
			S04MD01	Инфекц и восп НДП, опер выс/ур
			D04MD01	Забол дых сист, до сут, опер
J15.3	Пневмония, вызванная стрептококком группы в	04M08	T040803	Пневмония и плеврит
			T040802	Пневмония и плеврит, дети < 5 лет
			T040801	Пневмония и плеврит, реан>3 сут
		БДК04	S04MD04	Инфекц и восп НДП, опер низк/ур
			S04MD03	Инфекц и восп НДП, опер ниже ср..
			S04MD02	Инфекц и восп НДП, опер сред/ур
			S04MD01	Инфекц и восп НДП, опер выс/ур
			D04MD01	Забол дых сист, до сут, опер
J15.4	Пневмония, вызванная другими стрептококками	04M08	T040803	Пневмония и плеврит
			T040802	Пневмония и плеврит, дети < 5 лет
			T040801	Пневмония и плеврит, реан>3 сут
		БДК04	S04MD04	Инфекц и восп НДП, опер низк/ур
			S04MD03	Инфекц и восп НДП, опер ниже ср..
			S04MD02	Инфекц и восп НДП, опер сред/ур
			S04MD01	Инфекц и восп НДП, опер выс/ур

J15.4	стрептококками	БДК04	D04MD01	Забол дых сист, до сут, опер
J15.5	Пневмония, вызванная escherichia coli	04M02	T040201	Инфекц и восп НДП
		БДК04	S04MD04	Инфекц и восп НДП, опер низк/ур
			S04MD03	Инфекц и восп НДП, опер ниже ср..
			S04MD02	Инфекц и восп НДП, опер сред/ур
			S04MD01	Инфекц и восп НДП, опер выс/ур
			D04MD01	Забол дых сист, до сут, опер
J15.6	Пневмония, вызванная другими аэробными грамотрицательными бактериями	04M02	T040201	Инфекц и восп НДП
		БДК04	S04MD04	Инфекц и восп НДП, опер низк/ур
			S04MD03	Инфекц и восп НДП, опер ниже ср..
			S04MD02	Инфекц и восп НДП, опер сред/ур
			S04MD01	Инфекц и восп НДП, опер выс/ур
			D04MD01	Забол дых сист, до сут, опер
J15.7	Пневмония, вызванная mycoplasma pneumoniae	04M08	T040803	Пневмония и плеврит
			T040802	Пневмония и плеврит, дети < 5 лет
			T040801	Пневмония и плеврит, реан>3 сут
		БДК04	S04MD04	Инфекц и восп НДП, опер низк/ур
			S04MD03	Инфекц и восп НДП, опер ниже ср..
			S04MD02	Инфекц и восп НДП, опер сред/ур
			S04MD01	Инфекц и восп НДП, опер выс/ур
			D04MD01	Забол дых сист, до сут, опер
J15.8	Другие бактериальные пневмонии	04M02	T040201	Инфекц и восп НДП
		БДК04	S04MD04	Инфекц и восп НДП, опер низк/ур
			S04MD03	Инфекц и восп НДП, опер ниже ср..
			S04MD02	Инфекц и восп НДП, опер сред/ур
			S04MD01	Инфекц и восп НДП, опер выс/ур
			D04MD01	Забол дых сист, до сут, опер
J15.9	Бактериальная пневмония неуточненная	04M08	T040803	Пневмония и плеврит
			T040802	Пневмония и плеврит, дети < 5 лет
			T040801	Пневмония и плеврит, реан>3 сут
		БДК04	S04MD04	Инфекц и восп НДП, опер низк/ур
			S04MD03	Инфекц и восп НДП, опер ниже ср..
			S04MD02	Инфекц и восп НДП, опер сред/ур
			S04MD01	Инфекц и восп НДП, опер выс/ур
			D04MD01	Забол дых сист, до сут, опер
J16	Пневмония, вызванная другими инфекционными возбудителями, не классифицированная в других рубриках	БДК04	S04MD04	Инфекц и восп НДП, опер низк/ур
			S04MD03	Инфекц и восп НДП, опер ниже ср..
			S04MD02	Инфекц и восп НДП, опер сред/ур
			S04MD01	Инфекц и восп НДП, опер выс/ур
			D04MD01	Забол дых сист, до сут, опер
J16.0	Пневмония, вызванная хламидиями	04M02	T040201	Инфекц и восп НДП
		БДК04	S04MD04	Инфекц и восп НДП, опер низк/ур
			S04MD03	Инфекц и восп НДП, опер ниже ср..
			S04MD02	Инфекц и восп НДП, опер сред/ур
			S04MD01	Инфекц и восп НДП, опер выс/ур
			D04MD01	Забол дых сист, до сут, опер
J16.8	Пневмония, вызванная другими уточненными инфекционными агентами	04M08	T040803	Пневмония и плеврит
			T040802	Пневмония и плеврит, дети < 5 лет
			T040801	Пневмония и плеврит, реан>3 сут
		БДК04	S04MD04	Инфекц и восп НДП, опер низк/ур
			S04MD03	Инфекц и восп НДП, опер ниже ср..

J16.8	Пневмония, вызванная другими уточненными инфекционными агентами	БДК04	S04MD02	Инфекц и восп НДП, опер сред/ур
			S04MD01	Инфекц и восп НДП, опер выс/ур
			D04MD01	Забол дых сист, до сут, опер
J17	Пневмония при болезнях, классифицированных в других рубриках	БДК04	S04MD04	Инфекц и восп НДП, опер низк/ур
			S04MD03	Инфекц и восп НДП, опер ниже ср..
			S04MD02	Инфекц и восп НДП, опер сред/ур
			S04MD01	Инфекц и восп НДП, опер выс/ур
			D04MD01	Забол дых сист, до сут, опер
J17.0	Пневмония при бактериальных болезнях, классифицированных в других рубриках	04M02	T040201	Инфекц и восп НДП
		БДК04	S04MD04	Инфекц и восп НДП, опер низк/ур
			S04MD03	Инфекц и восп НДП, опер ниже ср..
			S04MD02	Инфекц и восп НДП, опер сред/ур
			S04MD01	Инфекц и восп НДП, опер выс/ур
			D04MD01	Забол дых сист, до сут, опер
J17.1	Пневмония при вирусных болезнях, классифицированных в других рубриках	04M08	T040803	Пневмония и плеврит
			T040802	Пневмония и плеврит, дети < 5 лет
			T040801	Пневмония и плеврит, реан>3 сут
		БДК04	S04MD04	Инфекц и восп НДП, опер низк/ур
			S04MD03	Инфекц и восп НДП, опер ниже ср..
			S04MD02	Инфекц и восп НДП, опер сред/ур
			S04MD01	Инфекц и восп НДП, опер выс/ур
			D04MD01	Забол дых сист, до сут, опер
J17.2	Пневмония при микозах	04M02	T040201	Инфекц и восп НДП
		БДК04	S04MD04	Инфекц и восп НДП, опер низк/ур
			S04MD03	Инфекц и восп НДП, опер ниже ср..
			S04MD02	Инфекц и восп НДП, опер сред/ур
			S04MD01	Инфекц и восп НДП, опер выс/ур
			D04MD01	Забол дых сист, до сут, опер
J17.3	Пневмония при паразитарных болезнях	04M02	T040201	Инфекц и восп НДП
		БДК04	S04MD04	Инфекц и восп НДП, опер низк/ур
			S04MD03	Инфекц и восп НДП, опер ниже ср..
			S04MD02	Инфекц и восп НДП, опер сред/ур
			S04MD01	Инфекц и восп НДП, опер выс/ур
			D04MD01	Забол дых сист, до сут, опер
J17.8	Пневмония при других болезнях, классифицированных в других рубриках	04M02	T040201	Инфекц и восп НДП
		БДК04	S04MD04	Инфекц и восп НДП, опер низк/ур
			S04MD03	Инфекц и восп НДП, опер ниже ср..
			S04MD02	Инфекц и восп НДП, опер сред/ур
			S04MD01	Инфекц и восп НДП, опер выс/ур
			D04MD01	Забол дых сист, до сут, опер
J18	Пневмония без уточнения возбудителя	БДК04	S04MD04	Инфекц и восп НДП, опер низк/ур
			S04MD03	Инфекц и восп НДП, опер ниже ср..
			S04MD02	Инфекц и восп НДП, опер сред/ур
			S04MD01	Инфекц и восп НДП, опер выс/ур
			D04MD01	Забол дых сист, до сут, опер
J18.0	Бронхопневмония неуточненная	04M08	T040803	Пневмония и плеврит
			T040802	Пневмония и плеврит, дети < 5 лет
			T040801	Пневмония и плеврит, реан>3 сут
		БДК04	S04MD04	Инфекц и восп НДП, опер низк/ур
			S04MD03	Инфекц и восп НДП, опер ниже ср..
			S04MD02	Инфекц и восп НДП, опер сред/ур

J18.0	Бронхопневмония неуточненная	БДК04	S04MD01	Инфекц и восп НДП, опер выс/ур
			D04MD01	Забол дых сист, до сут, опер
J18.1	Долевая пневмония неуточненная	04M08	T040803	Пневмония и плеврит
			T040802	Пневмония и плеврит, дети < 5 лет
			T040801	Пневмония и плеврит, реан>3 сут
		БДК04	S04MD04	Инфекц и восп НДП, опер низк/ур
			S04MD03	Инфекц и восп НДП, опер ниже ср..
			S04MD02	Инфекц и восп НДП, опер сред/ур
			S04MD01	Инфекц и восп НДП, опер выс/ур
			D04MD01	Забол дых сист, до сут, опер
J18.2	Гипостатическая пневмония неуточненная	04M06	T040602	Отек легких и ДН, >5 лет
			T040601	Отек легких и ДН, дети < 5 лет
		БДК04	S04MD04	Инфекц и восп НДП, опер низк/ур
			S04MD03	Инфекц и восп НДП, опер ниже ср..
			S04MD02	Инфекц и восп НДП, опер сред/ур
			S04MD01	Инфекц и восп НДП, опер выс/ур
			D04MD01	Забол дых сист, до сут, опер
J18.8	Другая пневмония, возбудитель не уточнен	04M08	T040803	Пневмония и плеврит
			T040802	Пневмония и плеврит, дети < 5 лет
			T040801	Пневмония и плеврит, реан>3 сут
		БДК04	S04MD04	Инфекц и восп НДП, опер низк/ур
			S04MD03	Инфекц и восп НДП, опер ниже ср..
			S04MD02	Инфекц и восп НДП, опер сред/ур
			S04MD01	Инфекц и восп НДП, опер выс/ур
			D04MD01	Забол дых сист, до сут, опер
J18.9	Пневмония неуточненная	04M08	T040803	Пневмония и плеврит
			T040802	Пневмония и плеврит, дети < 5 лет
			T040801	Пневмония и плеврит, реан>3 сут
		БДК04	S04MD04	Инфекц и восп НДП, опер низк/ур
			S04MD03	Инфекц и восп НДП, опер ниже ср..
			S04MD02	Инфекц и восп НДП, опер сред/ур
			S04MD01	Инфекц и восп НДП, опер выс/ур
			D04MD01	Забол дых сист, до сут, опер
			A04MD01	Забол дых сист, до сут
J20	Острый бронхит	БДК04	S04MD04	Инфекц и восп НДП, опер низк/ур
			S04MD03	Инфекц и восп НДП, опер ниже ср..
			S04MD02	Инфекц и восп НДП, опер сред/ур
			S04MD01	Инфекц и восп НДП, опер выс/ур
			D04MD01	Забол дых сист, до сут, опер
J20.0	Острый бронхит, вызванный mycoplasma pneumoniae	04M11	T041103	Бронхит и астма, >5 лет
			T041102	Бронхит и астма, дети < 5 лет
			T041101	Бронхит и астма, реан>3 сут
		БДК04	S04MD04	Инфекц и восп НДП, опер низк/ур
			S04MD03	Инфекц и восп НДП, опер ниже ср..
			S04MD02	Инфекц и восп НДП, опер сред/ур
			S04MD01	Инфекц и восп НДП, опер выс/ур
			D04MD01	Забол дых сист, до сут, опер
J20.1	Острый бронхит, вызванный haemophilus influenzae (палочкой афанасьева-пфейффера)	04M11	T041103	Бронхит и астма, >5 лет
			T041102	Бронхит и астма, дети < 5 лет
			T041101	Бронхит и астма, реан>3 сут
		БДК04	S04MD04	Инфекц и восп НДП, опер низк/ур

J20.1	Острый бронхит, вызванный haemophilus influenzae (палочкой афанасьева-пфейффера)	БДК04	S04MD03	Инфекц и восп НДП, опер ниже ср..
			S04MD02	Инфекц и восп НДП, опер сред/ур
			S04MD01	Инфекц и восп НДП, опер выс/ур
			D04MD01	Забол дых сист, до сут, опер
J20.2	Острый бронхит, вызванный стрептококком	04M11	T041103	Бронхит и астма, >5 лет
			T041102	Бронхит и астма, дети < 5 лет
			T041101	Бронхит и астма, реан>3 сут
		БДК04	S04MD04	Инфекц и восп НДП, опер низк/ур
			S04MD03	Инфекц и восп НДП, опер ниже ср..
			S04MD02	Инфекц и восп НДП, опер сред/ур
			S04MD01	Инфекц и восп НДП, опер выс/ур
			D04MD01	Забол дых сист, до сут, опер
J20.3	Острый бронхит, вызванный вирусом коксаки	04M11	T041103	Бронхит и астма, >5 лет
			T041102	Бронхит и астма, дети < 5 лет
			T041101	Бронхит и астма, реан>3 сут
		БДК04	S04MD04	Инфекц и восп НДП, опер низк/ур
			S04MD03	Инфекц и восп НДП, опер ниже ср..
			S04MD02	Инфекц и восп НДП, опер сред/ур
			S04MD01	Инфекц и восп НДП, опер выс/ур
			D04MD01	Забол дых сист, до сут, опер
J20.4	Острый бронхит, вызванный вирусом парагриппа	04M11	T041103	Бронхит и астма, >5 лет
			T041102	Бронхит и астма, дети < 5 лет
			T041101	Бронхит и астма, реан>3 сут
		БДК04	S04MD04	Инфекц и восп НДП, опер низк/ур
			S04MD03	Инфекц и восп НДП, опер ниже ср..
			S04MD02	Инфекц и восп НДП, опер сред/ур
			S04MD01	Инфекц и восп НДП, опер выс/ур
			D04MD01	Забол дых сист, до сут, опер
J20.5	Острый бронхит, вызванный респираторным синцитиальным вирусом	04M11	T041103	Бронхит и астма, >5 лет
			T041102	Бронхит и астма, дети < 5 лет
			T041101	Бронхит и астма, реан>3 сут
		БДК04	S04MD04	Инфекц и восп НДП, опер низк/ур
			S04MD03	Инфекц и восп НДП, опер ниже ср..
			S04MD02	Инфекц и восп НДП, опер сред/ур
			S04MD01	Инфекц и восп НДП, опер выс/ур
			D04MD01	Забол дых сист, до сут, опер
J20.6	Острый бронхит, вызванный риновирусом	04M11	T041103	Бронхит и астма, >5 лет
			T041102	Бронхит и астма, дети < 5 лет
			T041101	Бронхит и астма, реан>3 сут
		БДК04	S04MD04	Инфекц и восп НДП, опер низк/ур
			S04MD03	Инфекц и восп НДП, опер ниже ср..
			S04MD02	Инфекц и восп НДП, опер сред/ур
			S04MD01	Инфекц и восп НДП, опер выс/ур
			D04MD01	Забол дых сист, до сут, опер
J20.7	Острый бронхит, вызванный эховирусом	04M11	T041103	Бронхит и астма, >5 лет
			T041102	Бронхит и астма, дети < 5 лет
			T041101	Бронхит и астма, реан>3 сут
		БДК04	S04MD04	Инфекц и восп НДП, опер низк/ур
			S04MD03	Инфекц и восп НДП, опер ниже ср..
			S04MD02	Инфекц и восп НДП, опер сред/ур
			S04MD01	Инфекц и восп НДП, опер выс/ур

J20.7	Острый бронхит, вызванный эховирусом	БДК04	D04MD01	Забол дых сист, до сут, опер
J20.8	Острый бронхит, вызванный другими уточненными агентами	04M11	T041103	Бронхит и астма, >5 лет
			T041102	Бронхит и астма, дети < 5 лет
			T041101	Бронхит и астма, реан>3 сут
		БДК04	S04MD04	Инфекц и восп НДП, опер низк/ур
			S04MD03	Инфекц и восп НДП, опер ниже ср..
			S04MD02	Инфекц и восп НДП, опер сред/ур
			S04MD01	Инфекц и восп НДП, опер выс/ур
			D04MD01	Забол дых сист, до сут, опер
J20.9	Острый бронхит неуточненный	04M11	T041103	Бронхит и астма, >5 лет
			T041102	Бронхит и астма, дети < 5 лет
			T041101	Бронхит и астма, реан>3 сут
		БДК04	S04MD04	Инфекц и восп НДП, опер низк/ур
			S04MD03	Инфекц и восп НДП, опер ниже ср..
			S04MD02	Инфекц и восп НДП, опер сред/ур
			S04MD01	Инфекц и восп НДП, опер выс/ур
			D04MD01	Забол дых сист, до сут, опер
			A04MD01	Забол дых сист, до сут
J21	Острый бронхиолит	БДК04	S04MD04	Инфекц и восп НДП, опер низк/ур
			S04MD03	Инфекц и восп НДП, опер ниже ср..
			S04MD02	Инфекц и восп НДП, опер сред/ур
			S04MD01	Инфекц и восп НДП, опер выс/ур
			D04MD01	Забол дых сист, до сут, опер
J21.0	Острый бронхиолит, вызванный респираторным синтициальным вирусом	04M11	T041103	Бронхит и астма, >5 лет
			T041102	Бронхит и астма, дети < 5 лет
			T041101	Бронхит и астма, реан>3 сут
		БДК04	S04MD04	Инфекц и восп НДП, опер низк/ур
			S04MD03	Инфекц и восп НДП, опер ниже ср..
			S04MD02	Инфекц и восп НДП, опер сред/ур
			S04MD01	Инфекц и восп НДП, опер выс/ур
			D04MD01	Забол дых сист, до сут, опер
J21.8	Острый бронхиолит, вызванный другими уточненными агентами	04M11	T041103	Бронхит и астма, >5 лет
			T041102	Бронхит и астма, дети < 5 лет
			T041101	Бронхит и астма, реан>3 сут
		БДК04	S04MD04	Инфекц и восп НДП, опер низк/ур
			S04MD03	Инфекц и восп НДП, опер ниже ср..
			S04MD02	Инфекц и восп НДП, опер сред/ур
			S04MD01	Инфекц и восп НДП, опер выс/ур
			D04MD01	Забол дых сист, до сут, опер
J21.9	Острый бронхиолит неуточненный	04M11	T041103	Бронхит и астма, >5 лет
			T041102	Бронхит и астма, дети < 5 лет
			T041101	Бронхит и астма, реан>3 сут
		БДК04	S04MD04	Инфекц и восп НДП, опер низк/ур
			S04MD03	Инфекц и восп НДП, опер ниже ср..
			S04MD02	Инфекц и восп НДП, опер сред/ур
			S04MD01	Инфекц и восп НДП, опер выс/ур
			D04MD01	Забол дых сист, до сут, опер
J22	Острая респираторная инфекция нижних дыхательных путей неуточненная	04M08	T040803	Пневмония и плеврит
			T040802	Пневмония и плеврит, дети < 5 лет
			T040801	Пневмония и плеврит, реан>3 сут
		БДК04	S04MD04	Инфекц и восп НДП, опер низк/ур

J22	Острая респираторная инфекция нижних дыхательных путей неуточненная	БДК04	S04MD03	Инфекц и восп НДП, опер ниже ср..
			S04MD02	Инфекц и восп НДП, опер сред/ур
			S04MD01	Инфекц и восп НДП, опер выс/ур
			D04MD01	Забол дых сист, до сут, опер
J40	Бронхит, не уточненный как острый или хронический	04M11	T041103	Бронхит и астма, >5 лет
			T041102	Бронхит и астма, дети < 5 лет
			T041101	Бронхит и астма, реан>3 сут
		БДК04	S04MD04	Инфекц и восп НДП, опер низк/ур
			S04MD03	Инфекц и восп НДП, опер ниже ср..
			S04MD02	Инфекц и восп НДП, опер сред/ур
			S04MD01	Инфекц и восп НДП, опер выс/ур
			D04MD01	Забол дых сист, до сут, опер
J41	Простой и слизисто-гнойный хронический бронхит	БДК04	S04MD04	Инфекц и восп НДП, опер низк/ур
			S04MD03	Инфекц и восп НДП, опер ниже ср..
			S04MD02	Инфекц и восп НДП, опер сред/ур
			S04MD01	Инфекц и восп НДП, опер выс/ур
			D04MD01	Забол дых сист, до сут, опер
J41.0	Простой хронический бронхит	04M11	T041103	Бронхит и астма, >5 лет
			T041102	Бронхит и астма, дети < 5 лет
			T041101	Бронхит и астма, реан>3 сут
		БДК04	S04MD04	Инфекц и восп НДП, опер низк/ур
			S04MD03	Инфекц и восп НДП, опер ниже ср..
			S04MD02	Инфекц и восп НДП, опер сред/ур
			S04MD01	Инфекц и восп НДП, опер выс/ур
			D04MD01	Забол дых сист, до сут, опер
J41.1	Слизисто-гнойный хронический бронхит	04M07	T040701	ХОБЛ
		БДК04	S04MD04	Инфекц и восп НДП, опер низк/ур
			S04MD03	Инфекц и восп НДП, опер ниже ср..
			S04MD02	Инфекц и восп НДП, опер сред/ур
			S04MD01	Инфекц и восп НДП, опер выс/ур
			D04MD01	Забол дых сист, до сут, опер
J41.8	Смешанный, простой и слизисто-гнойный хронический бронхит	04M07	T040701	ХОБЛ
		БДК04	S04MD04	Инфекц и восп НДП, опер низк/ур
			S04MD03	Инфекц и восп НДП, опер ниже ср..
			S04MD02	Инфекц и восп НДП, опер сред/ур
			S04MD01	Инфекц и восп НДП, опер выс/ур
			D04MD01	Забол дых сист, до сут, опер
J42	Хронический бронхит неуточненный	04M07	T040701	ХОБЛ
		БДК04	S04MD04	Инфекц и восп НДП, опер низк/ур
			S04MD03	Инфекц и восп НДП, опер ниже ср..
			S04MD02	Инфекц и восп НДП, опер сред/ур
			S04MD01	Инфекц и восп НДП, опер выс/ур
			D04MD01	Забол дых сист, до сут, опер
J43	Эмфизема	БДК04	S04MD04	Инфекц и восп НДП, опер низк/ур
			S04MD03	Инфекц и восп НДП, опер ниже ср..
			S04MD02	Инфекц и восп НДП, опер сред/ур
			S04MD01	Инфекц и восп НДП, опер выс/ур
			D04MD01	Забол дых сист, до сут, опер
J43.0	Синдром мак-леода	04M07	T040701	ХОБЛ
		БДК04	S04MD04	Инфекц и восп НДП, опер низк/ур
			S04MD03	Инфекц и восп НДП, опер ниже ср..

J43.0	Синдром мак-леода	БДК04	S04MD02	Инфекц и восп НДП, опер сред/ур
			S04MD01	Инфекц и восп НДП, опер выс/ур
			D04MD01	Забол дых сист, до сут, опер
J43.1	Панлобулярная эмфизема	04M07	T040701	ХОБЛ
		БДК04	S04MD04	Инфекц и восп НДП, опер низк/ур
			S04MD03	Инфекц и восп НДП, опер ниже ср..
			S04MD02	Инфекц и восп НДП, опер сред/ур
			S04MD01	Инфекц и восп НДП, опер выс/ур
			D04MD01	Забол дых сист, до сут, опер
J43.2	Центрилобулярная эмфизема	04M07	T040701	ХОБЛ
		БДК04	S04MD04	Инфекц и восп НДП, опер низк/ур
			S04MD03	Инфекц и восп НДП, опер ниже ср..
			S04MD02	Инфекц и восп НДП, опер сред/ур
			S04MD01	Инфекц и восп НДП, опер выс/ур
			D04MD01	Забол дых сист, до сут, опер
J43.8	Другая эмфизема	04M07	T040701	ХОБЛ
		БДК04	S04MD04	Инфекц и восп НДП, опер низк/ур
			S04MD03	Инфекц и восп НДП, опер ниже ср..
			S04MD02	Инфекц и восп НДП, опер сред/ур
			S04MD01	Инфекц и восп НДП, опер выс/ур
			D04MD01	Забол дых сист, до сут, опер
J43.9	Эмфизема (легкого) (легочная)	04M07	T040701	ХОБЛ
		БДК04	S04MD04	Инфекц и восп НДП, опер низк/ур
			S04MD03	Инфекц и восп НДП, опер ниже ср..
			S04MD02	Инфекц и восп НДП, опер сред/ур
			S04MD01	Инфекц и восп НДП, опер выс/ур
			D04MD01	Забол дых сист, до сут, опер
J44	Другая хроническая обструктивная легочная болезнь	БДК04	S04MD04	Инфекц и восп НДП, опер низк/ур
			S04MD03	Инфекц и восп НДП, опер ниже ср..
			S04MD02	Инфекц и восп НДП, опер сред/ур
			S04MD01	Инфекц и восп НДП, опер выс/ур
			D04MD01	Забол дых сист, до сут, опер
J44.0	Хроническая обструктивная легочная болезнь с острой респираторной инфекцией нижних дыхательных п	04M07	T040701	ХОБЛ
		БДК04	S04MD04	Инфекц и восп НДП, опер низк/ур
			S04MD03	Инфекц и восп НДП, опер ниже ср..
			S04MD02	Инфекц и восп НДП, опер сред/ур
			S04MD01	Инфекц и восп НДП, опер выс/ур
			D04MD01	Забол дых сист, до сут, опер
J44.1	Хроническая обструктивная легочная болезнь с обострением неуточненная	04M07	T040701	ХОБЛ
		БДК04	S04MD04	Инфекц и восп НДП, опер низк/ур
			S04MD03	Инфекц и восп НДП, опер ниже ср..
			S04MD02	Инфекц и восп НДП, опер сред/ур
			S04MD01	Инфекц и восп НДП, опер выс/ур
			D04MD01	Забол дых сист, до сут, опер
J44.8	Другая уточненная хроническая обструктивная легочная болезнь	04M07	T040701	ХОБЛ
		БДК04	S04MD04	Инфекц и восп НДП, опер низк/ур
			S04MD03	Инфекц и восп НДП, опер ниже ср..
			S04MD02	Инфекц и восп НДП, опер сред/ур
			S04MD01	Инфекц и восп НДП, опер выс/ур
			D04MD01	Забол дых сист, до сут, опер
J44.9	Хроническая обструктивная легочная	04M07	T040701	ХОБЛ

J44.9	Хроническая обструктивная легочная болезнь неуточненная	БДК04	S04MD04	Инфекц и восп НДП, опер низк/ур
			S04MD03	Инфекц и восп НДП, опер ниже ср..
			S04MD02	Инфекц и восп НДП, опер сред/ур
			S04MD01	Инфекц и восп НДП, опер выс/ур
			D04MD01	Забол дых сист, до сут, опер
			A04MD01	Забол дых сист, до сут
J45	Астма	БДК04	S04MD04	Инфекц и восп НДП, опер низк/ур
			S04MD03	Инфекц и восп НДП, опер ниже ср..
			S04MD02	Инфекц и восп НДП, опер сред/ур
			S04MD01	Инфекц и восп НДП, опер выс/ур
			D04MD01	Забол дых сист, до сут, опер
			A04MD01	Забол дых сист, до сут
J45.0	Астма с преобладанием аллергического компонента	04M11	T041103	Бронхит и астма, >5 лет
			T041102	Бронхит и астма, дети < 5 лет
			T041101	Бронхит и астма, реан>3 сут
		БДК04	S04MD04	Инфекц и восп НДП, опер низк/ур
			S04MD03	Инфекц и восп НДП, опер ниже ср..
			S04MD02	Инфекц и восп НДП, опер сред/ур
			S04MD01	Инфекц и восп НДП, опер выс/ур
			D04MD01	Забол дых сист, до сут, опер
J45.1	Неаллергическая астма	04M11	T041103	Бронхит и астма, >5 лет
			T041102	Бронхит и астма, дети < 5 лет
			T041101	Бронхит и астма, реан>3 сут
		БДК04	S04MD04	Инфекц и восп НДП, опер низк/ур
			S04MD03	Инфекц и восп НДП, опер ниже ср..
			S04MD02	Инфекц и восп НДП, опер сред/ур
			S04MD01	Инфекц и восп НДП, опер выс/ур
			D04MD01	Забол дых сист, до сут, опер
J45.8	Смешанная астма	04M11	T041103	Бронхит и астма, >5 лет
			T041102	Бронхит и астма, дети < 5 лет
			T041101	Бронхит и астма, реан>3 сут
		БДК04	S04MD04	Инфекц и восп НДП, опер низк/ур
			S04MD03	Инфекц и восп НДП, опер ниже ср..
			S04MD02	Инфекц и восп НДП, опер сред/ур
			S04MD01	Инфекц и восп НДП, опер выс/ур
			D04MD01	Забол дых сист, до сут, опер
J45.9	Астма неуточненная	04M11	T041103	Бронхит и астма, >5 лет
			T041102	Бронхит и астма, дети < 5 лет
			T041101	Бронхит и астма, реан>3 сут
		БДК04	S04MD04	Инфекц и восп НДП, опер низк/ур
			S04MD03	Инфекц и восп НДП, опер ниже ср..
			S04MD02	Инфекц и восп НДП, опер сред/ур
			S04MD01	Инфекц и восп НДП, опер выс/ур
			D04MD01	Забол дых сист, до сут, опер
			A04MD01	Забол дых сист, до сут
J46	Астматическое статус [status asthmaticus]	04M11	T041103	Бронхит и астма, >5 лет
			T041102	Бронхит и астма, дети < 5 лет
			T041101	Бронхит и астма, реан>3 сут
		БДК04	S04MD04	Инфекц и восп НДП, опер низк/ур
			S04MD03	Инфекц и восп НДП, опер ниже ср..
			S04MD02	Инфекц и восп НДП, опер сред/ур

J46	Астматическое статус [status asthmaticus]	БДК04	S04MD01	Инфекц и восп НДП, опер выс/ур
			D04MD01	Забол дых сист, до сут, опер
J47	Бронхоэктатическая болезнь [бронхоэктаз]	04M07	T040701	ХОБЛ
		БДК04	S04MD04	Инфекц и восп НДП, опер низк/ур
			S04MD03	Инфекц и восп НДП, опер ниже ср..
			S04MD02	Инфекц и восп НДП, опер сред/ур
			S04MD01	Инфекц и восп НДП, опер выс/ур
			D04MD01	Забол дых сист, до сут, опер
J60	Пневмокониоз угольщика	04M09	T040901	Интерстиц забол легких, вкл про..
		БДК04	S04MD04	Инфекц и восп НДП, опер низк/ур
			S04MD03	Инфекц и восп НДП, опер ниже ср..
			S04MD02	Инфекц и восп НДП, опер сред/ур
			S04MD01	Инфекц и восп НДП, опер выс/ур
			D04MD01	Забол дых сист, до сут, опер
J61	Пневмокониоз, вызванный асбестом и другими минеральными веществами	04M09	T040901	Интерстиц забол легких, вкл про..
		БДК04	S04MD04	Инфекц и восп НДП, опер низк/ур
			S04MD03	Инфекц и восп НДП, опер ниже ср..
			S04MD02	Инфекц и восп НДП, опер сред/ур
			S04MD01	Инфекц и восп НДП, опер выс/ур
			D04MD01	Забол дых сист, до сут, опер
J62	Пневмокониоз, вызванный пылью, содержащей кремний	БДК04	S04MD04	Инфекц и восп НДП, опер низк/ур
			S04MD03	Инфекц и восп НДП, опер ниже ср..
			S04MD02	Инфекц и восп НДП, опер сред/ур
			S04MD01	Инфекц и восп НДП, опер выс/ур
			D04MD01	Забол дых сист, до сут, опер
J62.0	Пневмокониоз, вызванный тальковой пылью	04M09	T040901	Интерстиц забол легких, вкл про..
		БДК04	S04MD04	Инфекц и восп НДП, опер низк/ур
			S04MD03	Инфекц и восп НДП, опер ниже ср..
			S04MD02	Инфекц и восп НДП, опер сред/ур
			S04MD01	Инфекц и восп НДП, опер выс/ур
			D04MD01	Забол дых сист, до сут, опер
J62.8	Пневмокониоз, вызванный другой пылью, содержащей кремний	04M09	T040901	Интерстиц забол легких, вкл про..
		БДК04	S04MD04	Инфекц и восп НДП, опер низк/ур
			S04MD03	Инфекц и восп НДП, опер ниже ср..
			S04MD02	Инфекц и восп НДП, опер сред/ур
			S04MD01	Инфекц и восп НДП, опер выс/ур
			D04MD01	Забол дых сист, до сут, опер
J63	Пневмокониоз, вызванный другой неорганической пылью	БДК04	S04MD04	Инфекц и восп НДП, опер низк/ур
			S04MD03	Инфекц и восп НДП, опер ниже ср..
			S04MD02	Инфекц и восп НДП, опер сред/ур
			S04MD01	Инфекц и восп НДП, опер выс/ур
			D04MD01	Забол дых сист, до сут, опер
J63.0	Алюминоз (легкого)	04M09	T040901	Интерстиц забол легких, вкл про..
		БДК04	S04MD04	Инфекц и восп НДП, опер низк/ур
			S04MD03	Инфекц и восп НДП, опер ниже ср..
			S04MD02	Инфекц и восп НДП, опер сред/ур
			S04MD01	Инфекц и восп НДП, опер выс/ур
			D04MD01	Забол дых сист, до сут, опер
J63.1	Бокситный фиброз (легкого)	04M09	T040901	Интерстиц забол легких, вкл про..
		БДК04	S04MD04	Инфекц и восп НДП, опер низк/ур
			S04MD03	Инфекц и восп НДП, опер ниже ср..

J63.1	Бокситный фиброз (легкого)	БДК04	S04MD02	Инфекц и восп НДП, опер сред/ур
			S04MD01	Инфекц и восп НДП, опер выс/ур
			D04MD01	Забол дых сист, до сут, опер
J63.2	Бериллиоз	04M09	T040901	Интерстиц забол легких, вкл про..
		БДК04	S04MD04	Инфекц и восп НДП, опер низк/ур
			S04MD03	Инфекц и восп НДП, опер ниже ср..
			S04MD02	Инфекц и восп НДП, опер сред/ур
			S04MD01	Инфекц и восп НДП, опер выс/ур
			D04MD01	Забол дых сист, до сут, опер
J63.3	Графитный фиброз (легкого)	04M09	T040901	Интерстиц забол легких, вкл про..
		БДК04	S04MD04	Инфекц и восп НДП, опер низк/ур
			S04MD03	Инфекц и восп НДП, опер ниже ср..
			S04MD02	Инфекц и восп НДП, опер сред/ур
			S04MD01	Инфекц и восп НДП, опер выс/ур
			D04MD01	Забол дых сист, до сут, опер
J63.4	Сидероз	04M09	T040901	Интерстиц забол легких, вкл про..
		БДК04	S04MD04	Инфекц и восп НДП, опер низк/ур
			S04MD03	Инфекц и восп НДП, опер ниже ср..
			S04MD02	Инфекц и восп НДП, опер сред/ур
			S04MD01	Инфекц и восп НДП, опер выс/ур
			D04MD01	Забол дых сист, до сут, опер
J63.5	Станноз	04M09	T040901	Интерстиц забол легких, вкл про..
		БДК04	S04MD04	Инфекц и восп НДП, опер низк/ур
			S04MD03	Инфекц и восп НДП, опер ниже ср..
			S04MD02	Инфекц и восп НДП, опер сред/ур
			S04MD01	Инфекц и восп НДП, опер выс/ур
			D04MD01	Забол дых сист, до сут, опер
J63.8	Пневмокониоз, вызванный другой уточненной неорганической пылью	04M09	T040901	Интерстиц забол легких, вкл про..
		БДК04	S04MD04	Инфекц и восп НДП, опер низк/ур
			S04MD03	Инфекц и восп НДП, опер ниже ср..
			S04MD02	Инфекц и восп НДП, опер сред/ур
			S04MD01	Инфекц и восп НДП, опер выс/ур
			D04MD01	Забол дых сист, до сут, опер
J64	Пневмокониоз неуточненный	04M09	T040901	Интерстиц забол легких, вкл про..
		БДК04	S04MD04	Инфекц и восп НДП, опер низк/ур
			S04MD03	Инфекц и восп НДП, опер ниже ср..
			S04MD02	Инфекц и восп НДП, опер сред/ур
			S04MD01	Инфекц и восп НДП, опер выс/ур
			D04MD01	Забол дых сист, до сут, опер
J65	пневмокониоз, связанный с туберкулезом	04M02	T040201	Инфекц и восп НДП
		БДК04	S04MD04	Инфекц и восп НДП, опер низк/ур
			S04MD03	Инфекц и восп НДП, опер ниже ср..
			S04MD02	Инфекц и восп НДП, опер сред/ур
			S04MD01	Инфекц и восп НДП, опер выс/ур
			D04MD01	Забол дых сист, до сут, опер
J66	Болезнь дыхательных путей, вызванная специфической органической пылью	БДК04	S04MD04	Инфекц и восп НДП, опер низк/ур
			S04MD03	Инфекц и восп НДП, опер ниже ср..
			S04MD02	Инфекц и восп НДП, опер сред/ур
			S04MD01	Инфекц и восп НДП, опер выс/ур
			D04MD01	Забол дых сист, до сут, опер
J66.0	Биссиноз	04M09	T040901	Интерстиц забол легких, вкл про..

J66.0	Биссиноз	БДК04	S04MD04	Инфекц и восп НДП, опер низк/ур
			S04MD03	Инфекц и восп НДП, опер ниже ср..
			S04MD02	Инфекц и восп НДП, опер сред/ур
			S04MD01	Инфекц и восп НДП, опер выс/ур
			D04MD01	Забол дых сист, до сут, опер
J66.1	Болезнь трепальщиков льна	04M09	T040901	Интерстиц забол легких, вкл про..
		БДК04	S04MD04	Инфекц и восп НДП, опер низк/ур
			S04MD03	Инфекц и восп НДП, опер ниже ср..
			S04MD02	Инфекц и восп НДП, опер сред/ур
			S04MD01	Инфекц и восп НДП, опер выс/ур
			D04MD01	Забол дых сист, до сут, опер
J66.2	Каннабиноз	04M09	T040901	Интерстиц забол легких, вкл про..
		БДК04	S04MD04	Инфекц и восп НДП, опер низк/ур
			S04MD03	Инфекц и восп НДП, опер ниже ср..
			S04MD02	Инфекц и восп НДП, опер сред/ур
			S04MD01	Инфекц и восп НДП, опер выс/ур
			D04MD01	Забол дых сист, до сут, опер
J66.8	Болезнь дыхательных путей, вызванная другой уточненной органической пылью	04M09	T040901	Интерстиц забол легких, вкл про..
		БДК04	S04MD04	Инфекц и восп НДП, опер низк/ур
			S04MD03	Инфекц и восп НДП, опер ниже ср..
			S04MD02	Инфекц и восп НДП, опер сред/ур
			S04MD01	Инфекц и восп НДП, опер выс/ур
			D04MD01	Забол дых сист, до сут, опер
J67	Гиперсенситивный пневмонит, вызванный органической пылью	БДК04	S04MD04	Инфекц и восп НДП, опер низк/ур
			S04MD03	Инфекц и восп НДП, опер ниже ср..
			S04MD02	Инфекц и восп НДП, опер сред/ур
			S04MD01	Инфекц и восп НДП, опер выс/ур
			D04MD01	Забол дых сист, до сут, опер
J67.0	Легкое фермера	04M09	T040901	Интерстиц забол легких, вкл про..
		БДК04	S04MD04	Инфекц и восп НДП, опер низк/ур
			S04MD03	Инфекц и восп НДП, опер ниже ср..
			S04MD02	Инфекц и восп НДП, опер сред/ур
			S04MD01	Инфекц и восп НДП, опер выс/ур
			D04MD01	Забол дых сист, до сут, опер
J67.1	Багассоз (от пыли сахарного тростника)	04M09	T040901	Интерстиц забол легких, вкл про..
		БДК04	S04MD04	Инфекц и восп НДП, опер низк/ур
			S04MD03	Инфекц и восп НДП, опер ниже ср..
			S04MD02	Инфекц и восп НДП, опер сред/ур
			S04MD01	Инфекц и восп НДП, опер выс/ур
			D04MD01	Забол дых сист, до сут, опер
J67.2	Легкое птицевода	04M09	T040901	Интерстиц забол легких, вкл про..
		БДК04	S04MD04	Инфекц и восп НДП, опер низк/ур
			S04MD03	Инфекц и восп НДП, опер ниже ср..
			S04MD02	Инфекц и восп НДП, опер сред/ур
			S04MD01	Инфекц и восп НДП, опер выс/ур
			D04MD01	Забол дых сист, до сут, опер
J67.3	Субероз	04M09	T040901	Интерстиц забол легких, вкл про..
		БДК04	S04MD04	Инфекц и восп НДП, опер низк/ур
			S04MD03	Инфекц и восп НДП, опер ниже ср..
			S04MD02	Инфекц и восп НДП, опер сред/ур
			S04MD01	Инфекц и восп НДП, опер выс/ур

J67.3	Субероз	БДК04	D04MD01	Забол дых сист, до сут, опер
J67.4	Легкое работающего с солодом	04M09	T040901	Интерстиц забол легких, вкл про..
		БДК04	S04MD04	Инфекц и восп НДП, опер низк/ур
			S04MD03	Инфекц и восп НДП, опер ниже ср..
			S04MD02	Инфекц и восп НДП, опер сред/ур
			S04MD01	Инфекц и восп НДП, опер выс/ур
			D04MD01	Забол дых сист, до сут, опер
J67.5	Легкое работающего с грибами	04M09	T040901	Интерстиц забол легких, вкл про..
		БДК04	S04MD04	Инфекц и восп НДП, опер низк/ур
			S04MD03	Инфекц и восп НДП, опер ниже ср..
			S04MD02	Инфекц и восп НДП, опер сред/ур
			S04MD01	Инфекц и восп НДП, опер выс/ур
			D04MD01	Забол дых сист, до сут, опер
J67.6	Легкое сборщика коры клена	04M09	T040901	Интерстиц забол легких, вкл про..
		БДК04	S04MD04	Инфекц и восп НДП, опер низк/ур
			S04MD03	Инфекц и восп НДП, опер ниже ср..
			S04MD02	Инфекц и восп НДП, опер сред/ур
			S04MD01	Инфекц и восп НДП, опер выс/ур
			D04MD01	Забол дых сист, до сут, опер
J67.7	Легкое контактирующего с кондиционером и увлажнителями воздуха	04M09	T040901	Интерстиц забол легких, вкл про..
		БДК04	S04MD04	Инфекц и восп НДП, опер низк/ур
			S04MD03	Инфекц и восп НДП, опер ниже ср..
			S04MD02	Инфекц и восп НДП, опер сред/ур
			S04MD01	Инфекц и восп НДП, опер выс/ур
			D04MD01	Забол дых сист, до сут, опер
J67.8	Гиперсенситивные пневмониты, вызванные другой органической пылью	04M09	T040901	Интерстиц забол легких, вкл про..
		БДК04	S04MD04	Инфекц и восп НДП, опер низк/ур
			S04MD03	Инфекц и восп НДП, опер ниже ср..
			S04MD02	Инфекц и восп НДП, опер сред/ур
			S04MD01	Инфекц и восп НДП, опер выс/ур
			D04MD01	Забол дых сист, до сут, опер
J67.9	Гиперсенситивный пневмонит, вызванный неуточненной органической пылью	04M09	T040901	Интерстиц забол легких, вкл про..
		БДК04	S04MD04	Инфекц и восп НДП, опер низк/ур
			S04MD03	Инфекц и восп НДП, опер ниже ср..
			S04MD02	Инфекц и восп НДП, опер сред/ур
			S04MD01	Инфекц и восп НДП, опер выс/ур
			D04MD01	Забол дых сист, до сут, опер
J68	Респираторные состояния, вызванные вдыханием химических веществ, газов, дымов и паров	БДК04	S04MD04	Инфекц и восп НДП, опер низк/ур
			S04MD03	Инфекц и восп НДП, опер ниже ср..
			S04MD02	Инфекц и восп НДП, опер сред/ур
			S04MD01	Инфекц и восп НДП, опер выс/ур
			D04MD01	Забол дых сист, до сут, опер
J68.0	Бронхит и пневмонит, вызванный химическими веществами, газами, дымами и парами	04M99	T049902	Др диагн дых сист, дети < 5 лет
			T049901	Др диагн дых сист, >5 лет
		БДК04	S04MD04	Инфекц и восп НДП, опер низк/ур
			S04MD03	Инфекц и восп НДП, опер ниже ср..
			S04MD02	Инфекц и восп НДП, опер сред/ур
			S04MD01	Инфекц и восп НДП, опер выс/ур
			D04MD01	Забол дых сист, до сут, опер
J68.1	Острый легочной отек, вызванный химическими веществами, газами,	04M06	T040602	Отек легких и ДН, >5 лет
			T040601	Отек легких и ДН, дети < 5 лет

J68.1	Острый легочной отек, вызванный химическими веществами, газами, дымами и парами	БДК04	S04MD04	Инфекц и восп НДП, опер низк/ур
			S04MD03	Инфекц и восп НДП, опер ниже ср..
			S04MD02	Инфекц и восп НДП, опер сред/ур
			S04MD01	Инфекц и восп НДП, опер выс/ур
			D04MD01	Забол дых сист, до сут, опер
J68.2	Воспаление верхних дыхательных путей, вызванное химическими веществами, газами, дымами и парами,	04M99	T049902	Др диагн дых сист, дети < 5 лет
			T049901	Др диагн дых сист, >5 лет
		БДК04	S04MD04	Инфекц и восп НДП, опер низк/ур
			S04MD03	Инфекц и восп НДП, опер ниже ср..
			S04MD02	Инфекц и восп НДП, опер сред/ур
			S04MD01	Инфекц и восп НДП, опер выс/ур
			D04MD01	Забол дых сист, до сут, опер
J68.3	Другие острые и подострые респираторные состояния, вызванные химическими веществами, газами, дым	04M99	T049902	Др диагн дых сист, дети < 5 лет
			T049901	Др диагн дых сист, >5 лет
		БДК04	S04MD04	Инфекц и восп НДП, опер низк/ур
			S04MD03	Инфекц и восп НДП, опер ниже ср..
			S04MD02	Инфекц и восп НДП, опер сред/ур
			S04MD01	Инфекц и восп НДП, опер выс/ур
			D04MD01	Забол дых сист, до сут, опер
J68.4	Химические респираторные состояния, вызванные химическими веществами, газами, дымами и парами	04M07	T040701	ХОБЛ
		БДК04	S04MD04	Инфекц и восп НДП, опер низк/ур
			S04MD03	Инфекц и восп НДП, опер ниже ср..
			S04MD02	Инфекц и восп НДП, опер сред/ур
			S04MD01	Инфекц и восп НДП, опер выс/ур
			D04MD01	Забол дых сист, до сут, опер
J68.8	Другие респираторные состояния, вызванные химическими веществами, газами, дымами и парами	04M07	T040701	ХОБЛ
		БДК04	S04MD04	Инфекц и восп НДП, опер низк/ур
			S04MD03	Инфекц и восп НДП, опер ниже ср..
			S04MD02	Инфекц и восп НДП, опер сред/ур
			S04MD01	Инфекц и восп НДП, опер выс/ур
			D04MD01	Забол дых сист, до сут, опер
J68.9	Неуточненные респираторные состояния, вызванные химическими веществами, газами, дымами и парами	04M07	T040701	ХОБЛ
		БДК04	S04MD04	Инфекц и восп НДП, опер низк/ур
			S04MD03	Инфекц и восп НДП, опер ниже ср..
			S04MD02	Инфекц и восп НДП, опер сред/ур
			S04MD01	Инфекц и восп НДП, опер выс/ур
			D04MD01	Забол дых сист, до сут, опер
J69	Пневмонит, вызванный твердыми веществами и жидкостями	БДК04	S04MD04	Инфекц и восп НДП, опер низк/ур
			S04MD03	Инфекц и восп НДП, опер ниже ср..
			S04MD02	Инфекц и восп НДП, опер сред/ур
			S04MD01	Инфекц и восп НДП, опер выс/ур
			D04MD01	Забол дых сист, до сут, опер
J69.0	Пневмонит, вызванный пищей и рвотными массами	04M02	T040201	Инфекц и восп НДП
		БДК04	S04MD04	Инфекц и восп НДП, опер низк/ур
			S04MD03	Инфекц и восп НДП, опер ниже ср..
			S04MD02	Инфекц и восп НДП, опер сред/ур
			S04MD01	Инфекц и восп НДП, опер выс/ур
			D04MD01	Забол дых сист, до сут, опер
J69.1	Пневмонит, вызванный вдыханием масел и эссенций	04M02	T040201	Инфекц и восп НДП
		БДК04	S04MD04	Инфекц и восп НДП, опер низк/ур
			S04MD03	Инфекц и восп НДП, опер ниже ср..

J69.1	Пневмонит, вызванный вдыханием масел и эссенций	БДК04	S04MD02	Инфекц и восп НДП, опер сред/ур
			S04MD01	Инфекц и восп НДП, опер выс/ур
			D04MD01	Забол дых сист, до сут, опер
J69.8	Пневмонит, вызванный другими твердыми веществами и жидкостями	04M02	T040201	Инфекц и восп НДП
		БДК04	S04MD04	Инфекц и восп НДП, опер низк/ур
			S04MD03	Инфекц и восп НДП, опер ниже ср..
			S04MD02	Инфекц и восп НДП, опер сред/ур
			S04MD01	Инфекц и восп НДП, опер выс/ур
			D04MD01	Забол дых сист, до сут, опер
J70	Респираторные состояния, вызванные другими внешними агентами	БДК04	S04MD04	Инфекц и восп НДП, опер низк/ур
			S04MD03	Инфекц и восп НДП, опер ниже ср..
			S04MD02	Инфекц и восп НДП, опер сред/ур
			S04MD01	Инфекц и восп НДП, опер выс/ур
			D04MD01	Забол дых сист, до сут, опер
J70.0	Острые легочные проявления, вызванные излучением	04M99	T049902	Др диагн дых сист, дети < 5 лет
			T049901	Др диагн дых сист, >5 лет
		БДК04	S04MD04	Инфекц и восп НДП, опер низк/ур
			S04MD03	Инфекц и восп НДП, опер ниже ср..
			S04MD02	Инфекц и восп НДП, опер сред/ур
			S04MD01	Инфекц и восп НДП, опер выс/ур
			D04MD01	Забол дых сист, до сут, опер
J70.1	Хронические и другие легочные проявления, вызванные радиацией	04M09	T040901	Интерстиц забол легких, вкл про..
		БДК04	S04MD04	Инфекц и восп НДП, опер низк/ур
			S04MD03	Инфекц и восп НДП, опер ниже ср..
			S04MD02	Инфекц и восп НДП, опер сред/ур
			S04MD01	Инфекц и восп НДП, опер выс/ур
			D04MD01	Забол дых сист, до сут, опер
J70.2	Острые интерстициальные легочные нарушения, вызванные лекарственными средствами	04M99	T049902	Др диагн дых сист, дети < 5 лет
			T049901	Др диагн дых сист, >5 лет
		БДК04	S04MD04	Инфекц и восп НДП, опер низк/ур
			S04MD03	Инфекц и восп НДП, опер ниже ср..
			S04MD02	Инфекц и восп НДП, опер сред/ур
			S04MD01	Инфекц и восп НДП, опер выс/ур
			D04MD01	Забол дых сист, до сут, опер
J70.3	Хронические интерстициальные легочные нарушения, вызванные лекарственными средствами	04M99	T049902	Др диагн дых сист, дети < 5 лет
			T049901	Др диагн дых сист, >5 лет
		БДК04	S04MD04	Инфекц и восп НДП, опер низк/ур
			S04MD03	Инфекц и восп НДП, опер ниже ср..
			S04MD02	Инфекц и восп НДП, опер сред/ур
			S04MD01	Инфекц и восп НДП, опер выс/ур
			D04MD01	Забол дых сист, до сут, опер
J70.4	Легочные интерстициальные нарушения, вызванные лекарственными средствами, неуточненные	04M99	T049902	Др диагн дых сист, дети < 5 лет
			T049901	Др диагн дых сист, >5 лет
		БДК04	S04MD04	Инфекц и восп НДП, опер низк/ур
			S04MD03	Инфекц и восп НДП, опер ниже ср..
			S04MD02	Инфекц и восп НДП, опер сред/ур
			S04MD01	Инфекц и восп НДП, опер выс/ур
			D04MD01	Забол дых сист, до сут, опер
J70.8	Респираторные состояния, вызванные другими уточненными внешними агентами	04M99	T049902	Др диагн дых сист, дети < 5 лет
			T049901	Др диагн дых сист, >5 лет
		БДК04	S04MD04	Инфекц и восп НДП, опер низк/ур

J70.8	Респираторные состояния, вызванные другими уточненными внешними агентами	БДК04	S04MD03	Инфекц и восп НДП, опер ниже ср..
			S04MD02	Инфекц и восп НДП, опер сред/ур
			S04MD01	Инфекц и восп НДП, опер выс/ур
			D04MD01	Забол дых сист, до сут, опер
J70.9	Респираторные состояния, вызванные неуточненными внешними агентами	04M99	T049902	Др диагн дых сист, дети < 5 лет
			T049901	Др диагн дых сист, >5 лет
		БДК04	S04MD04	Инфекц и восп НДП, опер низк/ур
			S04MD03	Инфекц и восп НДП, опер ниже ср..
			S04MD02	Инфекц и восп НДП, опер сред/ур
			S04MD01	Инфекц и восп НДП, опер выс/ур
			D04MD01	Забол дых сист, до сут, опер
J80	Синдром респираторного расстройства [дистресса] у взрослого	04M06	T040602	Отек легких и ДН, >5 лет
			T040601	Отек легких и ДН, дети < 5 лет
		БДК04	S04MD04	Инфекц и восп НДП, опер низк/ур
			S04MD03	Инфекц и восп НДП, опер ниже ср..
			S04MD02	Инфекц и восп НДП, опер сред/ур
			S04MD01	Инфекц и восп НДП, опер выс/ур
			D04MD01	Забол дых сист, до сут, опер
J81	Легочный отек	04M06	T040602	Отек легких и ДН, >5 лет
			T040601	Отек легких и ДН, дети < 5 лет
		БДК04	S04MD04	Инфекц и восп НДП, опер низк/ур
			S04MD03	Инфекц и восп НДП, опер ниже ср..
			S04MD02	Инфекц и восп НДП, опер сред/ур
			S04MD01	Инфекц и восп НДП, опер выс/ур
			D04MD01	Забол дых сист, до сут, опер
J82	Легочная эозинофилия, не классифицированная в других рубриках	04M09	T040901	Интерстиц забол легких, вкл про..
		БДК04	S04MD04	Инфекц и восп НДП, опер низк/ур
			S04MD03	Инфекц и восп НДП, опер ниже ср..
			S04MD02	Инфекц и восп НДП, опер сред/ур
			S04MD01	Инфекц и восп НДП, опер выс/ур
			D04MD01	Забол дых сист, до сут, опер
J84	Другие интерстициальные легочные болезни	БДК04	S04MD04	Инфекц и восп НДП, опер низк/ур
			S04MD03	Инфекц и восп НДП, опер ниже ср..
			S04MD02	Инфекц и восп НДП, опер сред/ур
			S04MD01	Инфекц и восп НДП, опер выс/ур
			D04MD01	Забол дых сист, до сут, опер
J84.0	Альвеолярные и парието-альвеолярные нарушения	04M09	T040901	Интерстиц забол легких, вкл про..
		БДК04	S04MD04	Инфекц и восп НДП, опер низк/ур
			S04MD03	Инфекц и восп НДП, опер ниже ср..
			S04MD02	Инфекц и восп НДП, опер сред/ур
			S04MD01	Инфекц и восп НДП, опер выс/ур
			D04MD01	Забол дых сист, до сут, опер
J84.1	Другие интерстициальные легочные болезни с упоминанием о фиброзе	04M09	T040901	Интерстиц забол легких, вкл про..
		БДК04	S04MD04	Инфекц и восп НДП, опер низк/ур
			S04MD03	Инфекц и восп НДП, опер ниже ср..
			S04MD02	Инфекц и восп НДП, опер сред/ур
			S04MD01	Инфекц и восп НДП, опер выс/ур
			D04MD01	Забол дых сист, до сут, опер
J84.8	Другие уточненные интерстициальные легочные болезни	04M09	T040901	Интерстиц забол легких, вкл про..
		БДК04	S04MD04	Инфекц и восп НДП, опер низк/ур
			S04MD03	Инфекц и восп НДП, опер ниже ср..

J84.8	Другие уточненные интерстициальные легочные болезни	БДК04	S04MD02	Инфекц и восп НДП, опер сред/ур
			S04MD01	Инфекц и восп НДП, опер выс/ур
			D04MD01	Забол дых сист, до сут, опер
J84.9	Интерстициальная легочная болезнь неуточненная	04M09	T040901	Интерстиц забол легких, вкл про..
		БДК04	S04MD04	Инфекц и восп НДП, опер низк/ур
			S04MD03	Инфекц и восп НДП, опер ниже ср..
			S04MD02	Инфекц и восп НДП, опер сред/ур
			S04MD01	Инфекц и восп НДП, опер выс/ур
			D04MD01	Забол дых сист, до сут, опер
J85	Абсцесс легкого и средостения	БДК04	S04MD04	Инфекц и восп НДП, опер низк/ур
			S04MD03	Инфекц и восп НДП, опер ниже ср..
			S04MD02	Инфекц и восп НДП, опер сред/ур
			S04MD01	Инфекц и восп НДП, опер выс/ур
			D04MD01	Забол дых сист, до сут, опер
J85.0	Гангрена и некроз легкого	04M02	T040201	Инфекц и восп НДП
		БДК04	S04MD04	Инфекц и восп НДП, опер низк/ур
			S04MD03	Инфекц и восп НДП, опер ниже ср..
			S04MD02	Инфекц и восп НДП, опер сред/ур
			S04MD01	Инфекц и восп НДП, опер выс/ур
			D04MD01	Забол дых сист, до сут, опер
J85.1	Абсцесс легкого с пневмонией	04M02	T040201	Инфекц и восп НДП
		БДК04	S04MD04	Инфекц и восп НДП, опер низк/ур
			S04MD03	Инфекц и восп НДП, опер ниже ср..
			S04MD02	Инфекц и восп НДП, опер сред/ур
			S04MD01	Инфекц и восп НДП, опер выс/ур
			D04MD01	Забол дых сист, до сут, опер
J85.2	Абсцесс легкого без пневмонии	04M02	T040201	Инфекц и восп НДП
		БДК04	S04MD04	Инфекц и восп НДП, опер низк/ур
			S04MD03	Инфекц и восп НДП, опер ниже ср..
			S04MD02	Инфекц и восп НДП, опер сред/ур
			S04MD01	Инфекц и восп НДП, опер выс/ур
			D04MD01	Забол дых сист, до сут, опер
J85.3	Абсцесс средостения	04M02	T040201	Инфекц и восп НДП
		БДК04	S04MD04	Инфекц и восп НДП, опер низк/ур
			S04MD03	Инфекц и восп НДП, опер ниже ср..
			S04MD02	Инфекц и восп НДП, опер сред/ур
			S04MD01	Инфекц и восп НДП, опер выс/ур
			D04MD01	Забол дых сист, до сут, опер
J86	Пиоторакс	БДК04	S04MD04	Инфекц и восп НДП, опер низк/ур
			S04MD03	Инфекц и восп НДП, опер ниже ср..
			S04MD02	Инфекц и восп НДП, опер сред/ур
			S04MD01	Инфекц и восп НДП, опер выс/ур
			D04MD01	Забол дых сист, до сут, опер
J86.0	Пиоторакс с фистулой	04M02	T040201	Инфекц и восп НДП
		БДК04	S04MD04	Инфекц и восп НДП, опер низк/ур
			S04MD03	Инфекц и восп НДП, опер ниже ср..
			S04MD02	Инфекц и восп НДП, опер сред/ур
			S04MD01	Инфекц и восп НДП, опер выс/ур
			D04MD01	Забол дых сист, до сут, опер
J86.9	Пиоторакс без фистулы	04M02	T040201	Инфекц и восп НДП
		БДК04	S04MD04	Инфекц и восп НДП, опер низк/ур

J86.9	Пиоторакс без фистулы	БДК04	S04MD03	Инфекц и восп НДП, опер ниже ср..
			S04MD02	Инфекц и восп НДП, опер сред/ур
			S04MD01	Инфекц и восп НДП, опер выс/ур
			D04MD01	Забол дых сист, до сут, опер
J90	Плевральный выпот, не классифицированный в других рубриках	04M05	T040501	Плевр выпот
		БДК04	S04MD04	Инфекц и восп НДП, опер низк/ур
			S04MD03	Инфекц и восп НДП, опер ниже ср..
			S04MD02	Инфекц и восп НДП, опер сред/ур
			S04MD01	Инфекц и восп НДП, опер выс/ур
			D04MD01	Забол дых сист, до сут, опер
J91	Плевральный выпот при состояниях, классифицированных в других рубриках	04M05	T040501	Плевр выпот
		БДК04	S04MD04	Инфекц и восп НДП, опер низк/ур
			S04MD03	Инфекц и восп НДП, опер ниже ср..
			S04MD02	Инфекц и восп НДП, опер сред/ур
			S04MD01	Инфекц и восп НДП, опер выс/ур
			D04MD01	Забол дых сист, до сут, опер
J92	Плевральная бляшка	БДК04	S04MD04	Инфекц и восп НДП, опер низк/ур
			S04MD03	Инфекц и восп НДП, опер ниже ср..
			S04MD02	Инфекц и восп НДП, опер сред/ур
			S04MD01	Инфекц и восп НДП, опер выс/ур
			D04MD01	Забол дых сист, до сут, опер
J92.0	Плевральная бляшка с упоминанием об асбестозе	04M99	T049902	Др диагн дых сист, дети < 5 лет
			T049901	Др диагн дых сист, >5 лет
		БДК04	S04MD04	Инфекц и восп НДП, опер низк/ур
			S04MD03	Инфекц и восп НДП, опер ниже ср..
			S04MD02	Инфекц и восп НДП, опер сред/ур
			S04MD01	Инфекц и восп НДП, опер выс/ур
			D04MD01	Забол дых сист, до сут, опер
J92.9	Плевральная бляшка без упоминания об асбестозе	04M99	T049902	Др диагн дых сист, дети < 5 лет
			T049901	Др диагн дых сист, >5 лет
		БДК04	S04MD04	Инфекц и восп НДП, опер низк/ур
			S04MD03	Инфекц и восп НДП, опер ниже ср..
			S04MD02	Инфекц и восп НДП, опер сред/ур
			S04MD01	Инфекц и восп НДП, опер выс/ур
			D04MD01	Забол дых сист, до сут, опер
J93	Пневмоторакс	БДК04	S04MD04	Инфекц и восп НДП, опер низк/ур
			S04MD03	Инфекц и восп НДП, опер ниже ср..
			S04MD02	Инфекц и восп НДП, опер сред/ур
			S04MD01	Инфекц и восп НДП, опер выс/ур
			D04MD01	Забол дых сист, до сут, опер
J93.0	Спонтанный пневмоторакс напряжения	04M99	T049902	Др диагн дых сист, дети < 5 лет
			T049901	Др диагн дых сист, >5 лет
		БДК04	S04MD04	Инфекц и восп НДП, опер низк/ур
			S04MD03	Инфекц и восп НДП, опер ниже ср..
			S04MD02	Инфекц и восп НДП, опер сред/ур
			S04MD01	Инфекц и восп НДП, опер выс/ур
			D04MD01	Забол дых сист, до сут, опер
J93.1	Другой спонтанный пневмоторакс	04M99	T049902	Др диагн дых сист, дети < 5 лет
			T049901	Др диагн дых сист, >5 лет
		БДК04	S04MD04	Инфекц и восп НДП, опер низк/ур
			S04MD03	Инфекц и восп НДП, опер ниже ср..

J93.1	Другой спонтанный пневмоторакс	БДК04	S04MD02	Инфекц и восп НДП, опер сред/ур
			S04MD01	Инфекц и восп НДП, опер выс/ур
			D04MD01	Забол дых сист, до сут, опер
J93.8	Другой пневмоторакс	04M99	T049902	Др диагн дых сист, дети < 5 лет
			T049901	Др диагн дых сист, >5 лет
		БДК04	S04MD04	Инфекц и восп НДП, опер низк/ур
			S04MD03	Инфекц и восп НДП, опер ниже ср..
			S04MD02	Инфекц и восп НДП, опер сред/ур
			S04MD01	Инфекц и восп НДП, опер выс/ур
			D04MD01	Забол дых сист, до сут, опер
J93.9	Пневмоторакс неуточненный	04M99	T049902	Др диагн дых сист, дети < 5 лет
			T049901	Др диагн дых сист, >5 лет
		БДК04	S04MD04	Инфекц и восп НДП, опер низк/ур
			S04MD03	Инфекц и восп НДП, опер ниже ср..
			S04MD02	Инфекц и восп НДП, опер сред/ур
			S04MD01	Инфекц и восп НДП, опер выс/ур
			D04MD01	Забол дых сист, до сут, опер
J94	Другие поражения плевры	БДК04	S04MD04	Инфекц и восп НДП, опер низк/ур
			S04MD03	Инфекц и восп НДП, опер ниже ср..
			S04MD02	Инфекц и восп НДП, опер сред/ур
			S04MD01	Инфекц и восп НДП, опер выс/ур
			D04MD01	Забол дых сист, до сут, опер
J94.0	Хилусный выпот	04M05	T040501	Плевр выпот
		БДК04	S04MD04	Инфекц и восп НДП, опер низк/ур
			S04MD03	Инфекц и восп НДП, опер ниже ср..
			S04MD02	Инфекц и восп НДП, опер сред/ур
			S04MD01	Инфекц и восп НДП, опер выс/ур
			D04MD01	Забол дых сист, до сут, опер
J94.1	Фиброторакс	04M05	T040501	Плевр выпот
		БДК04	S04MD04	Инфекц и восп НДП, опер низк/ур
			S04MD03	Инфекц и восп НДП, опер ниже ср..
			S04MD02	Инфекц и восп НДП, опер сред/ур
			S04MD01	Инфекц и восп НДП, опер выс/ур
			D04MD01	Забол дых сист, до сут, опер
J94.2	Гемоторакс	04M05	T040501	Плевр выпот
		БДК04	S04MD04	Инфекц и восп НДП, опер низк/ур
			S04MD03	Инфекц и восп НДП, опер ниже ср..
			S04MD02	Инфекц и восп НДП, опер сред/ур
			S04MD01	Инфекц и восп НДП, опер выс/ур
			D04MD01	Забол дых сист, до сут, опер
J94.8	Другие уточненные плевральные состояния	04M05	T040501	Плевр выпот
		БДК04	S04MD04	Инфекц и восп НДП, опер низк/ур
			S04MD03	Инфекц и восп НДП, опер ниже ср..
			S04MD02	Инфекц и восп НДП, опер сред/ур
			S04MD01	Инфекц и восп НДП, опер выс/ур
			D04MD01	Забол дых сист, до сут, опер
J94.9	Плевральное поражение неуточненное	04M05	T040501	Плевр выпот
		БДК04	S04MD04	Инфекц и восп НДП, опер низк/ур
			S04MD03	Инфекц и восп НДП, опер ниже ср..
			S04MD02	Инфекц и восп НДП, опер сред/ур
			S04MD01	Инфекц и восп НДП, опер выс/ур

J94.9	Плевральное поражение неуточненное	БДК04	D04MD01	Забол дых сист, до сут, опер
J95	Респираторные нарушения после медицинских процедур, не классифицированные в других рубриках	БДК04	S04MD04	Инфекц и восп НДП, опер низк/ур
			S04MD03	Инфекц и восп НДП, опер ниже ср..
			S04MD02	Инфекц и восп НДП, опер сред/ур
			S04MD01	Инфекц и восп НДП, опер выс/ур
			D04MD01	Забол дых сист, до сут, опер
J95.0	Нарушение функционирования трахеостомы	04M99	T049902	Др диагн дых сист, дети < 5 лет
			T049901	Др диагн дых сист, >5 лет
		БДК04	S04MD04	Инфекц и восп НДП, опер низк/ур
			S04MD03	Инфекц и восп НДП, опер ниже ср..
			S04MD02	Инфекц и восп НДП, опер сред/ур
			S04MD01	Инфекц и восп НДП, опер выс/ур
			D04MD01	Забол дых сист, до сут, опер
J95.1	Острая легочная недостаточность после торакального оперативного вмешательства	04M06	T040602	Отек легких и ДН, >5 лет
			T040601	Отек легких и ДН, дети < 5 лет
		БДК04	S04MD04	Инфекц и восп НДП, опер низк/ур
			S04MD03	Инфекц и восп НДП, опер ниже ср..
			S04MD02	Инфекц и восп НДП, опер сред/ур
			S04MD01	Инфекц и восп НДП, опер выс/ур
			D04MD01	Забол дых сист, до сут, опер
J95.2	Острая легочная недостаточность после неторакального оперативного вмешательства	04M06	T040602	Отек легких и ДН, >5 лет
			T040601	Отек легких и ДН, дети < 5 лет
		БДК04	S04MD04	Инфекц и восп НДП, опер низк/ур
			S04MD03	Инфекц и восп НДП, опер ниже ср..
			S04MD02	Инфекц и восп НДП, опер сред/ур
			S04MD01	Инфекц и восп НДП, опер выс/ур
			D04MD01	Забол дых сист, до сут, опер
J95.3	Хроническая легочная недостаточность вследствие операции	04M99	T049902	Др диагн дых сист, дети < 5 лет
			T049901	Др диагн дых сист, >5 лет
		БДК04	S04MD04	Инфекц и восп НДП, опер низк/ур
			S04MD03	Инфекц и восп НДП, опер ниже ср..
			S04MD02	Инфекц и восп НДП, опер сред/ур
			S04MD01	Инфекц и восп НДП, опер выс/ур
			D04MD01	Забол дых сист, до сут, опер
J95.4	Синдром мендельсона	04M99	T049902	Др диагн дых сист, дети < 5 лет
			T049901	Др диагн дых сист, >5 лет
		БДК04	S04MD04	Инфекц и восп НДП, опер низк/ур
			S04MD03	Инфекц и восп НДП, опер ниже ср..
			S04MD02	Инфекц и восп НДП, опер сред/ур
			S04MD01	Инфекц и восп НДП, опер выс/ур
			D04MD01	Забол дых сист, до сут, опер
J95.8	Другие респираторные нарушения после медицинских процедур	04M99	T049902	Др диагн дых сист, дети < 5 лет
			T049901	Др диагн дых сист, >5 лет
		БДК04	S04MD04	Инфекц и восп НДП, опер низк/ур
			S04MD03	Инфекц и восп НДП, опер ниже ср..
			S04MD02	Инфекц и восп НДП, опер сред/ур
			S04MD01	Инфекц и восп НДП, опер выс/ур
			D04MD01	Забол дых сист, до сут, опер
J95.9	Респираторное нарушение после медицинских процедур неуточненное	04M99	T049902	Др диагн дых сист, дети < 5 лет
			T049901	Др диагн дых сист, >5 лет
		БДК04	S04MD04	Инфекц и восп НДП, опер низк/ур

J95.9	Респираторное нарушение после медицинских процедур неуточненное	БДК04	S04MD03	Инфекц и восп НДП, опер ниже ср..
			S04MD02	Инфекц и восп НДП, опер сред/ур
			S04MD01	Инфекц и восп НДП, опер выс/ур
			D04MD01	Забол дых сист, до сут, опер
J96	Дыхательная недостаточность, не классифицированная в других рубриках	БДК04	S04MD04	Инфекц и восп НДП, опер низк/ур
			S04MD03	Инфекц и восп НДП, опер ниже ср..
			S04MD02	Инфекц и восп НДП, опер сред/ур
			S04MD01	Инфекц и восп НДП, опер выс/ур
			D04MD01	Забол дых сист, до сут, опер
J96.0	Острая респираторная (дыхательная) недостаточность	04M06	T040602	Отек легких и ДН, >5 лет
			T040601	Отек легких и ДН, дети < 5 лет
		БДК04	S04MD04	Инфекц и восп НДП, опер низк/ур
			S04MD03	Инфекц и восп НДП, опер ниже ср..
			S04MD02	Инфекц и восп НДП, опер сред/ур
			S04MD01	Инфекц и восп НДП, опер выс/ур
			D04MD01	Забол дых сист, до сут, опер
J96.1	Хроническая респираторная (дыхательная) недостаточность	04M06	T040602	Отек легких и ДН, >5 лет
			T040601	Отек легких и ДН, дети < 5 лет
		БДК04	S04MD04	Инфекц и восп НДП, опер низк/ур
			S04MD03	Инфекц и восп НДП, опер ниже ср..
			S04MD02	Инфекц и восп НДП, опер сред/ур
			S04MD01	Инфекц и восп НДП, опер выс/ур
			D04MD01	Забол дых сист, до сут, опер
J96.9	Респираторная (дыхательная) недостаточность неуточненная	04M06	T040602	Отек легких и ДН, >5 лет
			T040601	Отек легких и ДН, дети < 5 лет
		БДК04	S04MD04	Инфекц и восп НДП, опер низк/ур
			S04MD03	Инфекц и восп НДП, опер ниже ср..
			S04MD02	Инфекц и восп НДП, опер сред/ур
			S04MD01	Инфекц и восп НДП, опер выс/ур
			D04MD01	Забол дых сист, до сут, опер
J98	Другие респираторные нарушения	БДК04	S04MD04	Инфекц и восп НДП, опер низк/ур
			S04MD03	Инфекц и восп НДП, опер ниже ср..
			S04MD02	Инфекц и восп НДП, опер сред/ур
			S04MD01	Инфекц и восп НДП, опер выс/ур
			D04MD01	Забол дых сист, до сут, опер
J98.0	Болезни бронхов, не классифицированные в других рубриках	04M11	T041103	Бронхит и астма, >5 лет
			T041102	Бронхит и астма, дети < 5 лет
			T041101	Бронхит и астма, реан>3 сут
		БДК04	S04MD04	Инфекц и восп НДП, опер низк/ур
			S04MD03	Инфекц и восп НДП, опер ниже ср..
			S04MD02	Инфекц и восп НДП, опер сред/ур
			S04MD01	Инфекц и восп НДП, опер выс/ур
			D04MD01	Забол дых сист, до сут, опер
J98.1	Легочной коллапс	04M99	T049902	Др диагн дых сист, дети < 5 лет
			T049901	Др диагн дых сист, >5 лет
		БДК04	S04MD04	Инфекц и восп НДП, опер низк/ур
			S04MD03	Инфекц и восп НДП, опер ниже ср..
			S04MD02	Инфекц и восп НДП, опер сред/ур
			S04MD01	Инфекц и восп НДП, опер выс/ур
			D04MD01	Забол дых сист, до сут, опер
J98.2	Интерстициальная эмфизема	04M99	T049902	Др диагн дых сист, дети < 5 лет

J98.2	Интерстициальная эмфизема	04M99	T049901	Др диагн дых сист, >5 лет
		БДК04	S04MD04	Инфекц и восп НДП, опер низк/ур
			S04MD03	Инфекц и восп НДП, опер ниже ср..
			S04MD02	Инфекц и восп НДП, опер сред/ур
			S04MD01	Инфекц и восп НДП, опер выс/ур
			D04MD01	Забол дых сист, до сут, опер
J98.3	Компенсаторная эмфизема	04M99	T049902	Др диагн дых сист, дети < 5 лет
			T049901	Др диагн дых сист, >5 лет
		БДК04	S04MD04	Инфекц и восп НДП, опер низк/ур
			S04MD03	Инфекц и восп НДП, опер ниже ср..
			S04MD02	Инфекц и восп НДП, опер сред/ур
			S04MD01	Инфекц и восп НДП, опер выс/ур
			D04MD01	Забол дых сист, до сут, опер
J98.4	Другие поражения легкого	04M99	T049902	Др диагн дых сист, дети < 5 лет
			T049901	Др диагн дых сист, >5 лет
		БДК04	S04MD04	Инфекц и восп НДП, опер низк/ур
			S04MD03	Инфекц и восп НДП, опер ниже ср..
			S04MD02	Инфекц и восп НДП, опер сред/ур
			S04MD01	Инфекц и восп НДП, опер выс/ур
			D04MD01	Забол дых сист, до сут, опер
J98.5	Болезни средостения, не классифицированные в других рубриках	04M99	T049902	Др диагн дых сист, дети < 5 лет
			T049901	Др диагн дых сист, >5 лет
		БДК04	S04MD04	Инфекц и восп НДП, опер низк/ур
			S04MD03	Инфекц и восп НДП, опер ниже ср..
			S04MD02	Инфекц и восп НДП, опер сред/ур
			S04MD01	Инфекц и восп НДП, опер выс/ур
			D04MD01	Забол дых сист, до сут, опер
J98.6	Болезни диафрагмы	04M99	T049902	Др диагн дых сист, дети < 5 лет
			T049901	Др диагн дых сист, >5 лет
		БДК04	S04MD04	Инфекц и восп НДП, опер низк/ур
			S04MD03	Инфекц и восп НДП, опер ниже ср..
			S04MD02	Инфекц и восп НДП, опер сред/ур
			S04MD01	Инфекц и восп НДП, опер выс/ур
			D04MD01	Забол дых сист, до сут, опер
J98.8	Другие уточненные респираторные нарушения	04M99	T049902	Др диагн дых сист, дети < 5 лет
			T049901	Др диагн дых сист, >5 лет
		БДК04	S04MD04	Инфекц и восп НДП, опер низк/ур
			S04MD03	Инфекц и восп НДП, опер ниже ср..
			S04MD02	Инфекц и восп НДП, опер сред/ур
			S04MD01	Инфекц и восп НДП, опер выс/ур
			D04MD01	Забол дых сист, до сут, опер
J98.9	Респираторное нарушение неуточненное	04M99	T049902	Др диагн дых сист, дети < 5 лет
			T049901	Др диагн дых сист, >5 лет
		БДК04	S04MD04	Инфекц и восп НДП, опер низк/ур
			S04MD03	Инфекц и восп НДП, опер ниже ср..
			S04MD02	Инфекц и восп НДП, опер сред/ур
			S04MD01	Инфекц и восп НДП, опер выс/ур
			D04MD01	Забол дых сист, до сут, опер
J99	Респираторные нарушения при болезнях, классифицированных в других рубриках	БДК04	S04MD04	Инфекц и восп НДП, опер низк/ур
			S04MD03	Инфекц и восп НДП, опер ниже ср..
			S04MD02	Инфекц и восп НДП, опер сред/ур

J99	Респираторные нарушения при болезнях, классифицированных в других рубриках	БДК04	S04MD01	Инфекц и восп НДП, опер выс/ур
			D04MD01	Забол дых сист, до сут, опер
J99.0	Ревматоидная болезнь легкого	04M09	T040901	Интерстиц забол легких, вкл про..
		БДК04	S04MD04	Инфекц и восп НДП, опер низк/ур
			S04MD03	Инфекц и восп НДП, опер ниже ср..
			S04MD02	Инфекц и восп НДП, опер сред/ур
			S04MD01	Инфекц и восп НДП, опер выс/ур
			D04MD01	Забол дых сист, до сут, опер
J99.1	Респираторные нарушения при других диффузных нарушениях соединительной ткани	04M09	T040901	Интерстиц забол легких, вкл про..
		БДК04	S04MD04	Инфекц и восп НДП, опер низк/ур
			S04MD03	Инфекц и восп НДП, опер ниже ср..
			S04MD02	Инфекц и восп НДП, опер сред/ур
			S04MD01	Инфекц и восп НДП, опер выс/ур
			D04MD01	Забол дых сист, до сут, опер
J99.8	Респираторные нарушения при других болезнях, классифицированных в других рубриках	04M99	T049902	Др диагн дых сист, дети < 5 лет
			T049901	Др диагн дых сист, >5 лет
		БДК04	S04MD04	Инфекц и восп НДП, опер низк/ур
			S04MD03	Инфекц и восп НДП, опер ниже ср..
			S04MD02	Инфекц и восп НДП, опер сред/ур
			S04MD01	Инфекц и восп НДП, опер выс/ур
			D04MD01	Забол дых сист, до сут, опер
M94	Другие поражения хрящей	БДК04	S04MD04	Инфекц и восп НДП, опер низк/ур
			S04MD03	Инфекц и восп НДП, опер ниже ср..
			S04MD02	Инфекц и восп НДП, опер сред/ур
			S04MD01	Инфекц и восп НДП, опер выс/ур
			D04MD01	Забол дых сист, до сут, опер
M94.0	Синдром хрящевых реберных соединений (титце)	04M99	T049902	Др диагн дых сист, дети < 5 лет
			T049901	Др диагн дых сист, >5 лет
		БДК04	S04MD04	Инфекц и восп НДП, опер низк/ур
			S04MD03	Инфекц и восп НДП, опер ниже ср..
			S04MD02	Инфекц и восп НДП, опер сред/ур
			S04MD01	Инфекц и восп НДП, опер выс/ур
			D04MD01	Забол дых сист, до сут, опер
O99.5	Болезни органов дыхания, осложняющие беременность, деторождение или послеродовой период	04M99	T049902	Др диагн дых сист, дети < 5 лет
			T049901	Др диагн дых сист, >5 лет
		БДК04	S04MD04	Инфекц и восп НДП, опер низк/ур
			S04MD03	Инфекц и восп НДП, опер ниже ср..
			S04MD02	Инфекц и восп НДП, опер сред/ур
			S04MD01	Инфекц и восп НДП, опер выс/ур
			D04MD01	Забол дых сист, до сут, опер
P25	Интерстициальная эмфизема и родственные состояния, возникшие в перинатальном периоде	БДК04	S04MD04	Инфекц и восп НДП, опер низк/ур
			S04MD03	Инфекц и восп НДП, опер ниже ср..
			S04MD02	Инфекц и восп НДП, опер сред/ур
			S04MD01	Инфекц и восп НДП, опер выс/ур
			D04MD01	Забол дых сист, до сут, опер
P25.0	Интерстициальная эмфизема, возникшая в перинатальном периоде	БДК04	S04MD04	Инфекц и восп НДП, опер низк/ур
			S04MD03	Инфекц и восп НДП, опер ниже ср..
			S04MD02	Инфекц и восп НДП, опер сред/ур
			S04MD01	Инфекц и восп НДП, опер выс/ур
			D04MD01	Забол дых сист, до сут, опер
P25.1	Пневмоторакс, возникший в	БДК04	S04MD04	Инфекц и восп НДП, опер низк/ур

P25.1	Пневмоторакс, возникший в перинатальном периоде	БДК04	S04MD03	Инфекц и восп НДП, опер ниже ср..
			S04MD02	Инфекц и восп НДП, опер сред/ур
			S04MD01	Инфекц и восп НДП, опер выс/ур
			D04MD01	Забол дых сист, до сут, опер
P25.2	Пневмомедиастинум, возникший в перинатальном периоде	БДК04	S04MD04	Инфекц и восп НДП, опер низк/ур
			S04MD03	Инфекц и восп НДП, опер ниже ср..
			S04MD02	Инфекц и восп НДП, опер сред/ур
			S04MD01	Инфекц и восп НДП, опер выс/ур
			D04MD01	Забол дых сист, до сут, опер
P25.3	Пневмоперикард, возникший в перинатальном периоде	БДК04	S04MD04	Инфекц и восп НДП, опер низк/ур
			S04MD03	Инфекц и восп НДП, опер ниже ср..
			S04MD02	Инфекц и восп НДП, опер сред/ур
			S04MD01	Инфекц и восп НДП, опер выс/ур
			D04MD01	Забол дых сист, до сут, опер
P25.8	Другие состояния, связанные с интерстициальной эмфиземой, возникшие в перинатальном периоде	БДК04	S04MD04	Инфекц и восп НДП, опер низк/ур
			S04MD03	Инфекц и восп НДП, опер ниже ср..
			S04MD02	Инфекц и восп НДП, опер сред/ур
			S04MD01	Инфекц и восп НДП, опер выс/ур
			D04MD01	Забол дых сист, до сут, опер
P27	Хронические болезни органов дыхания, развившиеся в перинатальном периоде	БДК04	S04MD04	Инфекц и восп НДП, опер низк/ур
			S04MD03	Инфекц и восп НДП, опер ниже ср..
			S04MD02	Инфекц и восп НДП, опер сред/ур
			S04MD01	Инфекц и восп НДП, опер выс/ур
			D04MD01	Забол дых сист, до сут, опер
P27.0	Синдром вильсона-микити	БДК04	S04MD04	Инфекц и восп НДП, опер низк/ур
			S04MD03	Инфекц и восп НДП, опер ниже ср..
			S04MD02	Инфекц и восп НДП, опер сред/ур
			S04MD01	Инфекц и восп НДП, опер выс/ур
			D04MD01	Забол дых сист, до сут, опер
P27.1	Бронхолегочная дисплазия, возникшая в перинатальном периоде	БДК04	S04MD04	Инфекц и восп НДП, опер низк/ур
			S04MD03	Инфекц и восп НДП, опер ниже ср..
			S04MD02	Инфекц и восп НДП, опер сред/ур
			S04MD01	Инфекц и восп НДП, опер выс/ур
			D04MD01	Забол дых сист, до сут, опер
P27.8	Другие хронические болезни органов дыхания, возникшие в перинатальном периоде	БДК04	S04MD04	Инфекц и восп НДП, опер низк/ур
			S04MD03	Инфекц и восп НДП, опер ниже ср..
			S04MD02	Инфекц и восп НДП, опер сред/ур
			S04MD01	Инфекц и восп НДП, опер выс/ур
			D04MD01	Забол дых сист, до сут, опер
P27.9	Неуточненные хронические болезни органов дыхания, возникшие в перинатальном периоде	БДК04	S04MD04	Инфекц и восп НДП, опер низк/ур
			S04MD03	Инфекц и восп НДП, опер ниже ср..
			S04MD02	Инфекц и восп НДП, опер сред/ур
			S04MD01	Инфекц и восп НДП, опер выс/ур
			D04MD01	Забол дых сист, до сут, опер
Q33	Врожденные аномалии [пороки развития] легкого	БДК04	S04MD04	Инфекц и восп НДП, опер низк/ур
			S04MD03	Инфекц и восп НДП, опер ниже ср..
			S04MD02	Инфекц и восп НДП, опер сред/ур
			S04MD01	Инфекц и восп НДП, опер выс/ур
			D04MD01	Забол дых сист, до сут, опер
Q33.0	Врожденная киста легкого	04M99	T049902	Др диагн дых сист, дети < 5 лет
			T049901	Др диагн дых сист, >5 лет

Q33.0	Врожденная киста легкого	БДК04	S04MD04	Инфекц и восп НДП, опер низк/ур
			S04MD03	Инфекц и восп НДП, опер ниже ср..
			S04MD02	Инфекц и восп НДП, опер сред/ур
			S04MD01	Инфекц и восп НДП, опер выс/ур
			D04MD01	Забол дых сист, до сут, опер
Q33.1	Врожденная добавочная доля легкого	04M99	T049902	Др диагн дых сист, дети < 5 лет
			T049901	Др диагн дых сист, >5 лет
		БДК04	S04MD04	Инфекц и восп НДП, опер низк/ур
			S04MD03	Инфекц и восп НДП, опер ниже ср..
			S04MD02	Инфекц и восп НДП, опер сред/ур
			S04MD01	Инфекц и восп НДП, опер выс/ур
			D04MD01	Забол дых сист, до сут, опер
Q33.2	Врожденная секвестрация легкого	04M99	T049902	Др диагн дых сист, дети < 5 лет
			T049901	Др диагн дых сист, >5 лет
		БДК04	S04MD04	Инфекц и восп НДП, опер низк/ур
			S04MD03	Инфекц и восп НДП, опер ниже ср..
			S04MD02	Инфекц и восп НДП, опер сред/ур
			S04MD01	Инфекц и восп НДП, опер выс/ур
			D04MD01	Забол дых сист, до сут, опер
Q33.3	Врожденная агенезия легкого	04M99	T049902	Др диагн дых сист, дети < 5 лет
			T049901	Др диагн дых сист, >5 лет
		БДК04	S04MD04	Инфекц и восп НДП, опер низк/ур
			S04MD03	Инфекц и восп НДП, опер ниже ср..
			S04MD02	Инфекц и восп НДП, опер сред/ур
			S04MD01	Инфекц и восп НДП, опер выс/ур
			D04MD01	Забол дых сист, до сут, опер
Q33.4	Врожденная бронхоэктазия	04M07	T040701	ХОБЛ
		БДК04	S04MD04	Инфекц и восп НДП, опер низк/ур
			S04MD03	Инфекц и восп НДП, опер ниже ср..
			S04MD02	Инфекц и восп НДП, опер сред/ур
			S04MD01	Инфекц и восп НДП, опер выс/ур
			D04MD01	Забол дых сист, до сут, опер
Q33.5	Врожденная эктопия ткани в легком	04M99	T049902	Др диагн дых сист, дети < 5 лет
			T049901	Др диагн дых сист, >5 лет
		БДК04	S04MD04	Инфекц и восп НДП, опер низк/ур
			S04MD03	Инфекц и восп НДП, опер ниже ср..
			S04MD02	Инфекц и восп НДП, опер сред/ур
			S04MD01	Инфекц и восп НДП, опер выс/ур
			D04MD01	Забол дых сист, до сут, опер
Q33.6	Врожденная гипоплазия и дисплазия легкого	04M99	T049902	Др диагн дых сист, дети < 5 лет
			T049901	Др диагн дых сист, >5 лет
		БДК04	S04MD04	Инфекц и восп НДП, опер низк/ур
			S04MD03	Инфекц и восп НДП, опер ниже ср..
			S04MD02	Инфекц и восп НДП, опер сред/ур
			S04MD01	Инфекц и восп НДП, опер выс/ур
			D04MD01	Забол дых сист, до сут, опер
Q33.8	Другие врожденные аномалии легкого	04M99	T049902	Др диагн дых сист, дети < 5 лет
			T049901	Др диагн дых сист, >5 лет
		БДК04	S04MD04	Инфекц и восп НДП, опер низк/ур
			S04MD03	Инфекц и восп НДП, опер ниже ср..
			S04MD02	Инфекц и восп НДП, опер сред/ур

Q33.8	Другие врожденные аномалии легкого	БДК04	S04MD01	Инфекц и восп НДП, опер выс/ур
			D04MD01	Забол дых сист, до сут, опер
Q33.9	Врожденная аномалия легкого неуточненная	04M99	T049902	Др диагн дых сист, дети < 5 лет
			T049901	Др диагн дых сист, >5 лет
		БДК04	S04MD04	Инфекц и восп НДП, опер низк/ур
			S04MD03	Инфекц и восп НДП, опер ниже ср..
			S04MD02	Инфекц и восп НДП, опер сред/ур
			S04MD01	Инфекц и восп НДП, опер выс/ур
			D04MD01	Забол дых сист, до сут, опер
Q34	Другие врожденные аномалии [пороки развития] органов дыхания	БДК04	S04MD04	Инфекц и восп НДП, опер низк/ур
			S04MD03	Инфекц и восп НДП, опер ниже ср..
			S04MD02	Инфекц и восп НДП, опер сред/ур
			S04MD01	Инфекц и восп НДП, опер выс/ур
			D04MD01	Забол дых сист, до сут, опер
Q34.0	Врожденная аномалия плевры	04M99	T049902	Др диагн дых сист, дети < 5 лет
			T049901	Др диагн дых сист, >5 лет
		БДК04	S04MD04	Инфекц и восп НДП, опер низк/ур
			S04MD03	Инфекц и восп НДП, опер ниже ср..
			S04MD02	Инфекц и восп НДП, опер сред/ур
			S04MD01	Инфекц и восп НДП, опер выс/ур
			D04MD01	Забол дых сист, до сут, опер
Q34.1	Врожденная киста средостения	04M99	T049902	Др диагн дых сист, дети < 5 лет
			T049901	Др диагн дых сист, >5 лет
		БДК04	S04MD04	Инфекц и восп НДП, опер низк/ур
			S04MD03	Инфекц и восп НДП, опер ниже ср..
			S04MD02	Инфекц и восп НДП, опер сред/ур
			S04MD01	Инфекц и восп НДП, опер выс/ур
			D04MD01	Забол дых сист, до сут, опер
Q34.8	Другие уточненные врожденные аномалии органов дыхания	04M99	T049902	Др диагн дых сист, дети < 5 лет
			T049901	Др диагн дых сист, >5 лет
		БДК04	S04MD04	Инфекц и восп НДП, опер низк/ур
			S04MD03	Инфекц и восп НДП, опер ниже ср..
			S04MD02	Инфекц и восп НДП, опер сред/ур
			S04MD01	Инфекц и восп НДП, опер выс/ур
			D04MD01	Забол дых сист, до сут, опер
Q34.9	Врожденная аномалия органов дыхания неуточненная	04M99	T049902	Др диагн дых сист, дети < 5 лет
			T049901	Др диагн дых сист, >5 лет
		БДК04	S04MD04	Инфекц и восп НДП, опер низк/ур
			S04MD03	Инфекц и восп НДП, опер ниже ср..
			S04MD02	Инфекц и восп НДП, опер сред/ур
			S04MD01	Инфекц и восп НДП, опер выс/ур
			D04MD01	Забол дых сист, до сут, опер
Q67.6	Врожденная впалая грудь	БДК04	S04MD04	Инфекц и восп НДП, опер низк/ур
			S04MD03	Инфекц и восп НДП, опер ниже ср..
			S04MD02	Инфекц и восп НДП, опер сред/ур
			S04MD01	Инфекц и восп НДП, опер выс/ур
			D04MD01	Забол дых сист, до сут, опер
Q67.7	Врожденная килевидная грудь	БДК04	S04MD04	Инфекц и восп НДП, опер низк/ур
			S04MD03	Инфекц и восп НДП, опер ниже ср..
			S04MD02	Инфекц и восп НДП, опер сред/ур
			S04MD01	Инфекц и восп НДП, опер выс/ур

Q67.7	Врожденная килевидная грудь	БДК04	D04MD01	Забол дых сист, до сут, опер
Q67.8	Другие врожденные деформации грудной клетки	БДК04	S04MD04	Инфекц и восп НДП, опер низк/ур
			S04MD03	Инфекц и восп НДП, опер ниже ср..
			S04MD02	Инфекц и восп НДП, опер сред/ур
			S04MD01	Инфекц и восп НДП, опер выс/ур
			D04MD01	Забол дых сист, до сут, опер
Q76.6	Другие врожденные аномалии ребер	БДК04	S04MD04	Инфекц и восп НДП, опер низк/ур
			S04MD03	Инфекц и восп НДП, опер ниже ср..
			S04MD02	Инфекц и восп НДП, опер сред/ур
			S04MD01	Инфекц и восп НДП, опер выс/ур
			D04MD01	Забол дых сист, до сут, опер
Q76.7	Врожденная аномалия грудины	БДК04	S04MD04	Инфекц и восп НДП, опер низк/ур
			S04MD03	Инфекц и восп НДП, опер ниже ср..
			S04MD02	Инфекц и восп НДП, опер сред/ур
			S04MD01	Инфекц и восп НДП, опер выс/ур
			D04MD01	Забол дых сист, до сут, опер
Q79	Врожденные аномалии [пороки развития] костно-мышечной системы, не классифицированные в других рубриках	БДК04	S04MD04	Инфекц и восп НДП, опер низк/ур
			S04MD03	Инфекц и восп НДП, опер ниже ср..
			S04MD02	Инфекц и восп НДП, опер сред/ур
			S04MD01	Инфекц и восп НДП, опер выс/ур
			D04MD01	Забол дых сист, до сут, опер
Q79.0	Врожденная диафрагмальная грыжа	БДК04	S04MD04	Инфекц и восп НДП, опер низк/ур
			S04MD03	Инфекц и восп НДП, опер ниже ср..
			S04MD02	Инфекц и восп НДП, опер сред/ур
			S04MD01	Инфекц и восп НДП, опер выс/ур
			D04MD01	Забол дых сист, до сут, опер
Q79.1	Другие пороки развития диафрагмы	БДК04	S04MD04	Инфекц и восп НДП, опер низк/ур
			S04MD03	Инфекц и восп НДП, опер ниже ср..
			S04MD02	Инфекц и восп НДП, опер сред/ур
			S04MD01	Инфекц и восп НДП, опер выс/ур
			D04MD01	Забол дых сист, до сут, опер
R04.2	Кровохарканье	04M99	T049902	Др диагн дых сист, дети < 5 лет
			T049901	Др диагн дых сист, >5 лет
		БДК04	S04MD04	Инфекц и восп НДП, опер низк/ур
			S04MD03	Инфекц и восп НДП, опер ниже ср..
			S04MD02	Инфекц и восп НДП, опер сред/ур
			S04MD01	Инфекц и восп НДП, опер выс/ур
			D04MD01	Забол дых сист, до сут, опер
R04.8	Кровотечение из других отделов дыхательных путей	04M99	T049902	Др диагн дых сист, дети < 5 лет
			T049901	Др диагн дых сист, >5 лет
		БДК04	S04MD04	Инфекц и восп НДП, опер низк/ур
			S04MD03	Инфекц и восп НДП, опер ниже ср..
			S04MD02	Инфекц и восп НДП, опер сред/ур
			S04MD01	Инфекц и восп НДП, опер выс/ур
			D04MD01	Забол дых сист, до сут, опер
R04.9	Кровотечение из дыхательных путей неуточненное	04M99	T049902	Др диагн дых сист, дети < 5 лет
			T049901	Др диагн дых сист, >5 лет
		БДК04	S04MD04	Инфекц и восп НДП, опер низк/ур
			S04MD03	Инфекц и восп НДП, опер ниже ср..
			S04MD02	Инфекц и восп НДП, опер сред/ур
			S04MD01	Инфекц и восп НДП, опер выс/ур

R04.9	неуточненное	БДК04	D04MD01	Забол дых сист, до сут, опер
R05	Кашель	04M99	T049902	Др диагн дых сист, дети < 5 лет
			T049901	Др диагн дых сист, >5 лет
		БДК04	S04MD04	Инфекц и восп НДП, опер низк/ур
			S04MD03	Инфекц и восп НДП, опер ниже ср..
			S04MD02	Инфекц и восп НДП, опер сред/ур
			S04MD01	Инфекц и восп НДП, опер выс/ур
			D04MD01	Забол дых сист, до сут, опер
R06	Анормальное дыхание	БДК04	S04MD04	Инфекц и восп НДП, опер низк/ур
			S04MD03	Инфекц и восп НДП, опер ниже ср..
			S04MD02	Инфекц и восп НДП, опер сред/ур
			S04MD01	Инфекц и восп НДП, опер выс/ур
			D04MD01	Забол дых сист, до сут, опер
R06.0	Одышка	04M99	T049902	Др диагн дых сист, дети < 5 лет
			T049901	Др диагн дых сист, >5 лет
		БДК04	S04MD04	Инфекц и восп НДП, опер низк/ур
			S04MD03	Инфекц и восп НДП, опер ниже ср..
			S04MD02	Инфекц и восп НДП, опер сред/ур
			S04MD01	Инфекц и восп НДП, опер выс/ур
			D04MD01	Забол дых сист, до сут, опер
R06.1	Стридор	04M99	T049902	Др диагн дых сист, дети < 5 лет
			T049901	Др диагн дых сист, >5 лет
		БДК04	S04MD04	Инфекц и восп НДП, опер низк/ур
			S04MD03	Инфекц и восп НДП, опер ниже ср..
			S04MD02	Инфекц и восп НДП, опер сред/ур
			S04MD01	Инфекц и восп НДП, опер выс/ур
			D04MD01	Забол дых сист, до сут, опер
R06.2	Свистящее дыхание	04M99	T049902	Др диагн дых сист, дети < 5 лет
			T049901	Др диагн дых сист, >5 лет
		БДК04	S04MD04	Инфекц и восп НДП, опер низк/ур
			S04MD03	Инфекц и восп НДП, опер ниже ср..
			S04MD02	Инфекц и восп НДП, опер сред/ур
			S04MD01	Инфекц и восп НДП, опер выс/ур
			D04MD01	Забол дых сист, до сут, опер
R06.3	Прерывистое дыхание	04M99	T049902	Др диагн дых сист, дети < 5 лет
			T049901	Др диагн дых сист, >5 лет
		БДК04	S04MD04	Инфекц и восп НДП, опер низк/ур
			S04MD03	Инфекц и восп НДП, опер ниже ср..
			S04MD02	Инфекц и восп НДП, опер сред/ур
			S04MD01	Инфекц и восп НДП, опер выс/ур
			D04MD01	Забол дых сист, до сут, опер
R06.4	Гипервентиляция	04M99	T049902	Др диагн дых сист, дети < 5 лет
			T049901	Др диагн дых сист, >5 лет
		БДК04	S04MD04	Инфекц и восп НДП, опер низк/ур
			S04MD03	Инфекц и восп НДП, опер ниже ср..
			S04MD02	Инфекц и восп НДП, опер сред/ур
			S04MD01	Инфекц и восп НДП, опер выс/ур
			D04MD01	Забол дых сист, до сут, опер
R06.6	Икота	04M99	T049902	Др диагн дых сист, дети < 5 лет
			T049901	Др диагн дых сист, >5 лет
		БДК04	S04MD04	Инфекц и восп НДП, опер низк/ур

R06.6	Икота	БДК04	S04MD03	Инфекц и восп НДП, опер ниже ср..
			S04MD02	Инфекц и восп НДП, опер сред/ур
			S04MD01	Инфекц и восп НДП, опер выс/ур
			D04MD01	Забол дых сист, до сут, опер
R06.8	Другое и неуточненное анормальное дыхание	04M99	T049902	Др диагн дых сист, дети < 5 лет
			T049901	Др диагн дых сист, >5 лет
		БДК04	S04MD04	Инфекц и восп НДП, опер низк/ур
			S04MD03	Инфекц и восп НДП, опер ниже ср..
			S04MD02	Инфекц и восп НДП, опер сред/ур
			S04MD01	Инфекц и восп НДП, опер выс/ур
			D04MD01	Забол дых сист, до сут, опер
R07.1	Боль в груди при дыхании	04M99	T049902	Др диагн дых сист, дети < 5 лет
			T049901	Др диагн дых сист, >5 лет
		БДК04	S04MD04	Инфекц и восп НДП, опер низк/ур
			S04MD03	Инфекц и восп НДП, опер ниже ср..
			S04MD02	Инфекц и восп НДП, опер сред/ур
			S04MD01	Инфекц и восп НДП, опер выс/ур
			D04MD01	Забол дых сист, до сут, опер
R09	Другие симптомы и признаки, относящиеся к системам кровообращения и дыхания	БДК04	S04MD04	Инфекц и восп НДП, опер низк/ур
			S04MD03	Инфекц и восп НДП, опер ниже ср..
			S04MD02	Инфекц и восп НДП, опер сред/ур
			S04MD01	Инфекц и восп НДП, опер выс/ур
			D04MD01	Забол дых сист, до сут, опер
R09.0	Асфиксия	04M99	T049902	Др диагн дых сист, дети < 5 лет
			T049901	Др диагн дых сист, >5 лет
		БДК04	S04MD04	Инфекц и восп НДП, опер низк/ур
			S04MD03	Инфекц и восп НДП, опер ниже ср..
			S04MD02	Инфекц и восп НДП, опер сред/ур
			S04MD01	Инфекц и восп НДП, опер выс/ур
			D04MD01	Забол дых сист, до сут, опер
R09.1	Плеврит	04M99	T049902	Др диагн дых сист, дети < 5 лет
			T049901	Др диагн дых сист, >5 лет
		БДК04	S04MD04	Инфекц и восп НДП, опер низк/ур
			S04MD03	Инфекц и восп НДП, опер ниже ср..
			S04MD02	Инфекц и восп НДП, опер сред/ур
			S04MD01	Инфекц и восп НДП, опер выс/ур
			D04MD01	Забол дых сист, до сут, опер
R09.2	Угнетение дыхания	04M99	T049902	Др диагн дых сист, дети < 5 лет
			T049901	Др диагн дых сист, >5 лет
		БДК04	S04MD04	Инфекц и восп НДП, опер низк/ур
			S04MD03	Инфекц и восп НДП, опер ниже ср..
			S04MD02	Инфекц и восп НДП, опер сред/ур
			S04MD01	Инфекц и восп НДП, опер выс/ур
			D04MD01	Забол дых сист, до сут, опер
R09.3	Мокрота	04M99	T049902	Др диагн дых сист, дети < 5 лет
			T049901	Др диагн дых сист, >5 лет
		БДК04	S04MD04	Инфекц и восп НДП, опер низк/ур
			S04MD03	Инфекц и восп НДП, опер ниже ср..
			S04MD02	Инфекц и восп НДП, опер сред/ур
			S04MD01	Инфекц и восп НДП, опер выс/ур
			D04MD01	Забол дых сист, до сут, опер

R09.8	Другие уточненные симптомы и признаки, относящиеся к системам кровообращения и дыхания	04M99	T049902	Др диагн дых сист, дети < 5 лет
			T049901	Др диагн дых сист, >5 лет
		БДК04	S04MD04	Инфекц и восп НДП, опер низк/ур
			S04MD03	Инфекц и восп НДП, опер ниже ср..
			S04MD02	Инфекц и восп НДП, опер сред/ур
			S04MD01	Инфекц и восп НДП, опер выс/ур
			D04MD01	Забол дых сист, до сут, опер
R68.3	Пальцы в виде барабанных палочек	04M99	T049902	Др диагн дых сист, дети < 5 лет
			T049901	Др диагн дых сист, >5 лет
		БДК04	S04MD04	Инфекц и восп НДП, опер низк/ур
			S04MD03	Инфекц и восп НДП, опер ниже ср..
			S04MD02	Инфекц и восп НДП, опер сред/ур
			S04MD01	Инфекц и восп НДП, опер выс/ур
			D04MD01	Забол дых сист, до сут, опер
R76.1	Анормальная реакция на туберкулиновую пробу	04M02	T040201	Инфекц и восп НДП
		БДК04	S04MD04	Инфекц и восп НДП, опер низк/ур
			S04MD03	Инфекц и восп НДП, опер ниже ср..
			S04MD02	Инфекц и восп НДП, опер сред/ур
			S04MD01	Инфекц и восп НДП, опер выс/ур
			D04MD01	Забол дых сист, до сут, опер
R91	Отклонения от нормы, выявленные при получении диагностического изображения в ходе исследования легких	04M99	T049902	Др диагн дых сист, дети < 5 лет
			T049901	Др диагн дых сист, >5 лет
		БДК04	S04MD04	Инфекц и восп НДП, опер низк/ур
			S04MD03	Инфекц и восп НДП, опер ниже ср..
			S04MD02	Инфекц и восп НДП, опер сред/ур
			S04MD01	Инфекц и восп НДП, опер выс/ур
			D04MD01	Забол дых сист, до сут, опер
R94.2	Отклонения от нормы, выявленные при проведении функциональных исследований легких	04M99	T049902	Др диагн дых сист, дети < 5 лет
			T049901	Др диагн дых сист, >5 лет
		БДК04	S04MD04	Инфекц и восп НДП, опер низк/ур
			S04MD03	Инфекц и восп НДП, опер ниже ср..
			S04MD02	Инфекц и восп НДП, опер сред/ур
			S04MD01	Инфекц и восп НДП, опер выс/ур
			D04MD01	Забол дых сист, до сут, опер
S22.2	Перелом грудины	04M04	T040401	Знач травма груди
		БДК04	S04MD04	Инфекц и восп НДП, опер низк/ур
			S04MD03	Инфекц и восп НДП, опер ниже ср..
			S04MD02	Инфекц и восп НДП, опер сред/ур
			S04MD01	Инфекц и восп НДП, опер выс/ур
			D04MD01	Забол дых сист, до сут, опер
S22.3	Перелом ребра	04M99	T049902	Др диагн дых сист, дети < 5 лет
			T049901	Др диагн дых сист, >5 лет
		БДК04	S04MD04	Инфекц и восп НДП, опер низк/ур
			S04MD03	Инфекц и восп НДП, опер ниже ср..
			S04MD02	Инфекц и восп НДП, опер сред/ур
			S04MD01	Инфекц и восп НДП, опер выс/ур
			D04MD01	Забол дых сист, до сут, опер
S22.4	Множественные переломы ребер	04M04	T040401	Знач травма груди
		БДК04	S04MD04	Инфекц и восп НДП, опер низк/ур
			S04MD03	Инфекц и восп НДП, опер ниже ср..
			S04MD02	Инфекц и восп НДП, опер сред/ур

S22.4	Множественные переломы ребер	БДК04	S04MD01	Инфекц и восп НДП, опер выс/ур
			D04MD01	Забол дых сист, до сут, опер
S22.5	Западающая грудная клетка	04M04	T040401	Знач травма груди
		БДК04	S04MD04	Инфекц и восп НДП, опер низк/ур
			S04MD03	Инфекц и восп НДП, опер ниже ср..
			S04MD02	Инфекц и восп НДП, опер сред/ур
			S04MD01	Инфекц и восп НДП, опер выс/ур
			D04MD01	Забол дых сист, до сут, опер
S23.4	Растяжение и перенапряжение связочного аппарата ребер и грудины	04M99	T049902	Др диагн дых сист, дети < 5 лет
			T049901	Др диагн дых сист, >5 лет
		БДК04	S04MD04	Инфекц и восп НДП, опер низк/ур
			S04MD03	Инфекц и восп НДП, опер ниже ср..
			S04MD02	Инфекц и восп НДП, опер сред/ур
			S04MD01	Инфекц и восп НДП, опер выс/ур
			D04MD01	Забол дых сист, до сут, опер
S23.5	Растяжение и перенапряжение суставов и связок другого и неуточненного отдела грудной клетки	04M99	T049902	Др диагн дых сист, дети < 5 лет
			T049901	Др диагн дых сист, >5 лет
		БДК04	S04MD04	Инфекц и восп НДП, опер низк/ур
			S04MD03	Инфекц и восп НДП, опер ниже ср..
			S04MD02	Инфекц и восп НДП, опер сред/ур
			S04MD01	Инфекц и восп НДП, опер выс/ур
			D04MD01	Забол дых сист, до сут, опер
S27	Травма других и неуточненных органов грудной полости	БДК04	S04MD04	Инфекц и восп НДП, опер низк/ур
			S04MD03	Инфекц и восп НДП, опер ниже ср..
			S04MD02	Инфекц и восп НДП, опер сред/ур
			S04MD01	Инфекц и восп НДП, опер выс/ур
			D04MD01	Забол дых сист, до сут, опер
S27.0	Травматический пневмоторакс	04M99	T049902	Др диагн дых сист, дети < 5 лет
			T049901	Др диагн дых сист, >5 лет
		БДК04	S04MD04	Инфекц и восп НДП, опер низк/ур
			S04MD03	Инфекц и восп НДП, опер ниже ср..
			S04MD02	Инфекц и восп НДП, опер сред/ур
			S04MD01	Инфекц и восп НДП, опер выс/ур
			D04MD01	Забол дых сист, до сут, опер
S27.1	Травматический гемоторакс	04M99	T049902	Др диагн дых сист, дети < 5 лет
			T049901	Др диагн дых сист, >5 лет
		БДК04	S04MD04	Инфекц и восп НДП, опер низк/ур
			S04MD03	Инфекц и восп НДП, опер ниже ср..
			S04MD02	Инфекц и восп НДП, опер сред/ур
			S04MD01	Инфекц и восп НДП, опер выс/ур
			D04MD01	Забол дых сист, до сут, опер
S27.2	Травматический гемопневмоторакс	04M99	T049902	Др диагн дых сист, дети < 5 лет
			T049901	Др диагн дых сист, >5 лет
		БДК04	S04MD04	Инфекц и восп НДП, опер низк/ур
			S04MD03	Инфекц и восп НДП, опер ниже ср..
			S04MD02	Инфекц и восп НДП, опер сред/ур
			S04MD01	Инфекц и восп НДП, опер выс/ур
			D04MD01	Забол дых сист, до сут, опер
S27.3	Другие травмы легкого	04M99	T049902	Др диагн дых сист, дети < 5 лет
			T049901	Др диагн дых сист, >5 лет
		БДК04	S04MD04	Инфекц и восп НДП, опер низк/ур

S27.3	Другие травмы легкого	БДК04	S04MD03	Инфекц и восп НДП, опер ниже ср..
			S04MD02	Инфекц и восп НДП, опер сред/ур
			S04MD01	Инфекц и восп НДП, опер выс/ур
			D04MD01	Забол дых сист, до сут, опер
S27.4	Травмы бронхов	04M04	T040401	Знач травма груди
		БДК04	S04MD04	Инфекц и восп НДП, опер низк/ур
			S04MD03	Инфекц и восп НДП, опер ниже ср..
			S04MD02	Инфекц и восп НДП, опер сред/ур
			S04MD01	Инфекц и восп НДП, опер выс/ур
			D04MD01	Забол дых сист, до сут, опер
S27.5	Травма грудного отдела трахеи	04M04	T040401	Знач травма груди
		БДК04	S04MD04	Инфекц и восп НДП, опер низк/ур
			S04MD03	Инфекц и восп НДП, опер ниже ср..
			S04MD02	Инфекц и восп НДП, опер сред/ур
			S04MD01	Инфекц и восп НДП, опер выс/ур
			D04MD01	Забол дых сист, до сут, опер
S27.6	Травма плевры	04M04	T040401	Знач травма груди
		БДК04	S04MD04	Инфекц и восп НДП, опер низк/ур
			S04MD03	Инфекц и восп НДП, опер ниже ср..
			S04MD02	Инфекц и восп НДП, опер сред/ур
			S04MD01	Инфекц и восп НДП, опер выс/ур
			D04MD01	Забол дых сист, до сут, опер
S27.8	Травмы других уточненных органов грудной полости	04M99	T049902	Др диагн дых сист, дети < 5 лет
			T049901	Др диагн дых сист, >5 лет
		БДК04	S04MD04	Инфекц и восп НДП, опер низк/ур
			S04MD03	Инфекц и восп НДП, опер ниже ср..
			S04MD02	Инфекц и восп НДП, опер сред/ур
			S04MD01	Инфекц и восп НДП, опер выс/ур
			D04MD01	Забол дых сист, до сут, опер
S28	Размозжение грудной клетки и травматическая ампутация части грудной клетки	БДК04	S04MD04	Инфекц и восп НДП, опер низк/ур
			S04MD03	Инфекц и восп НДП, опер ниже ср..
			S04MD02	Инфекц и восп НДП, опер сред/ур
			S04MD01	Инфекц и восп НДП, опер выс/ур
			D04MD01	Забол дых сист, до сут, опер
S28.0	Раздавленная грудная клетка	04M04	T040401	Знач травма груди
		БДК04	S04MD04	Инфекц и восп НДП, опер низк/ур
			S04MD03	Инфекц и восп НДП, опер ниже ср..
			S04MD02	Инфекц и восп НДП, опер сред/ур
			S04MD01	Инфекц и восп НДП, опер выс/ур
			D04MD01	Забол дых сист, до сут, опер
S29	Другие и неуточненные травмы грудной клетки	БДК04	S04MD04	Инфекц и восп НДП, опер низк/ур
			S04MD03	Инфекц и восп НДП, опер ниже ср..
			S04MD02	Инфекц и восп НДП, опер сред/ур
			S04MD01	Инфекц и восп НДП, опер выс/ур
			D04MD01	Забол дых сист, до сут, опер
S29.0	Травма мышцы и сухожилия на уровне грудной клетки	04M99	T049902	Др диагн дых сист, дети < 5 лет
			T049901	Др диагн дых сист, >5 лет
		БДК04	S04MD04	Инфекц и восп НДП, опер низк/ур
			S04MD03	Инфекц и восп НДП, опер ниже ср..
			S04MD02	Инфекц и восп НДП, опер сред/ур
			S04MD01	Инфекц и восп НДП, опер выс/ур

S29.0	грудной клетки	БДК04	D04MD01	Забол дых сист, до сут, опер
T17.4	Инородное тело в трахее	04M99	T049902	Др диагн дых сист, дети < 5 лет
			T049901	Др диагн дых сист, >5 лет
		БДК04	S04MD04	Инфекц и восп НДП, опер низк/ур
			S04MD03	Инфекц и восп НДП, опер ниже ср..
			S04MD02	Инфекц и восп НДП, опер сред/ур
			S04MD01	Инфекц и восп НДП, опер выс/ур
			D04MD01	Забол дых сист, до сут, опер
T17.5	Инородное тело в бронхе	04M99	T049902	Др диагн дых сист, дети < 5 лет
			T049901	Др диагн дых сист, >5 лет
		БДК04	S04MD04	Инфекц и восп НДП, опер низк/ур
			S04MD03	Инфекц и восп НДП, опер ниже ср..
			S04MD02	Инфекц и восп НДП, опер сред/ур
			S04MD01	Инфекц и восп НДП, опер выс/ур
			D04MD01	Забол дых сист, до сут, опер
T17.8	Инородное тело в другом или нескольких отделах дыхательных путей	04M99	T049902	Др диагн дых сист, дети < 5 лет
			T049901	Др диагн дых сист, >5 лет
		БДК04	S04MD04	Инфекц и восп НДП, опер низк/ур
			S04MD03	Инфекц и восп НДП, опер ниже ср..
			S04MD02	Инфекц и восп НДП, опер сред/ур
			S04MD01	Инфекц и восп НДП, опер выс/ур
			D04MD01	Забол дых сист, до сут, опер
T17.9	Инородное тело в неуточненной части дыхательных путей	04M99	T049902	Др диагн дых сист, дети < 5 лет
			T049901	Др диагн дых сист, >5 лет
		БДК04	S04MD04	Инфекц и восп НДП, опер низк/ур
			S04MD03	Инфекц и восп НДП, опер ниже ср..
			S04MD02	Инфекц и восп НДП, опер сред/ур
			S04MD01	Инфекц и восп НДП, опер выс/ур
			D04MD01	Забол дых сист, до сут, опер
T27	Термические и химические ожоги дыхательных путей	БДК04	S04MD04	Инфекц и восп НДП, опер низк/ур
			S04MD03	Инфекц и восп НДП, опер ниже ср..
			S04MD02	Инфекц и восп НДП, опер сред/ур
			S04MD01	Инфекц и восп НДП, опер выс/ур
			D04MD01	Забол дых сист, до сут, опер
T27.0	Термический ожог гортани и трахеи	04M99	T049902	Др диагн дых сист, дети < 5 лет
			T049901	Др диагн дых сист, >5 лет
		БДК04	S04MD04	Инфекц и восп НДП, опер низк/ур
			S04MD03	Инфекц и восп НДП, опер ниже ср..
			S04MD02	Инфекц и восп НДП, опер сред/ур
			S04MD01	Инфекц и восп НДП, опер выс/ур
			D04MD01	Забол дых сист, до сут, опер
T27.1	Термический ожог гортани, трахеи и легкого	04M99	T049902	Др диагн дых сист, дети < 5 лет
			T049901	Др диагн дых сист, >5 лет
		БДК04	S04MD04	Инфекц и восп НДП, опер низк/ур
			S04MD03	Инфекц и восп НДП, опер ниже ср..
			S04MD02	Инфекц и восп НДП, опер сред/ур
			S04MD01	Инфекц и восп НДП, опер выс/ур
			D04MD01	Забол дых сист, до сут, опер
T27.2	Термический ожог других отделов дыхательных путей	04M99	T049902	Др диагн дых сист, дети < 5 лет
			T049901	Др диагн дых сист, >5 лет
		БДК04	S04MD04	Инфекц и восп НДП, опер низк/ур

T27.2	Термический ожог других отделов дыхательных путей	БДК04	S04MD03	Инфекц и восп НДП, опер ниже ср..
			S04MD02	Инфекц и восп НДП, опер сред/ур
			S04MD01	Инфекц и восп НДП, опер выс/ур
			D04MD01	Забол дых сист, до сут, опер
T27.3	Термический ожог неуточненной локализации	04M99	T049902	Др диагн дых сист, дети < 5 лет
			T049901	Др диагн дых сист, >5 лет
		БДК04	S04MD04	Инфекц и восп НДП, опер низк/ур
			S04MD03	Инфекц и восп НДП, опер ниже ср..
			S04MD02	Инфекц и восп НДП, опер сред/ур
			S04MD01	Инфекц и восп НДП, опер выс/ур
			D04MD01	Забол дых сист, до сут, опер
T27.4	Химический ожог гортани и трахеи	04M99	T049902	Др диагн дых сист, дети < 5 лет
			T049901	Др диагн дых сист, >5 лет
		БДК04	S04MD04	Инфекц и восп НДП, опер низк/ур
			S04MD03	Инфекц и восп НДП, опер ниже ср..
			S04MD02	Инфекц и восп НДП, опер сред/ур
			S04MD01	Инфекц и восп НДП, опер выс/ур
			D04MD01	Забол дых сист, до сут, опер
T27.5	Химический ожог гортани, трахеи и легкого	04M99	T049902	Др диагн дых сист, дети < 5 лет
			T049901	Др диагн дых сист, >5 лет
		БДК04	S04MD04	Инфекц и восп НДП, опер низк/ур
			S04MD03	Инфекц и восп НДП, опер ниже ср..
			S04MD02	Инфекц и восп НДП, опер сред/ур
			S04MD01	Инфекц и восп НДП, опер выс/ур
			D04MD01	Забол дых сист, до сут, опер
T27.6	Химический ожог других отделов дыхательных путей	04M99	T049902	Др диагн дых сист, дети < 5 лет
			T049901	Др диагн дых сист, >5 лет
		БДК04	S04MD04	Инфекц и восп НДП, опер низк/ур
			S04MD03	Инфекц и восп НДП, опер ниже ср..
			S04MD02	Инфекц и восп НДП, опер сред/ур
			S04MD01	Инфекц и восп НДП, опер выс/ур
			D04MD01	Забол дых сист, до сут, опер
T27.7	Химический ожог неуточненной локализации	04M99	T049902	Др диагн дых сист, дети < 5 лет
			T049901	Др диагн дых сист, >5 лет
		БДК04	S04MD04	Инфекц и восп НДП, опер низк/ур
			S04MD03	Инфекц и восп НДП, опер ниже ср..
			S04MD02	Инфекц и восп НДП, опер сред/ур
			S04MD01	Инфекц и восп НДП, опер выс/ур
			D04MD01	Забол дых сист, до сут, опер
T79	Некоторые ранние осложнения травм, не классифицированные в других рубриках	БДК04	S04MD04	Инфекц и восп НДП, опер низк/ур
			S04MD03	Инфекц и восп НДП, опер ниже ср..
			S04MD02	Инфекц и восп НДП, опер сред/ур
			S04MD01	Инфекц и восп НДП, опер выс/ур
			D04MD01	Забол дых сист, до сут, опер
T79.0	Воздушная эмболия (травматическая)	04M99	T049902	Др диагн дых сист, дети < 5 лет
			T049901	Др диагн дых сист, >5 лет
		БДК04	S04MD04	Инфекц и восп НДП, опер низк/ур
			S04MD03	Инфекц и восп НДП, опер ниже ср..
			S04MD02	Инфекц и восп НДП, опер сред/ур
			S04MD01	Инфекц и восп НДП, опер выс/ур
			D04MD01	Забол дых сист, до сут, опер

T79.1	Жировая эмболия (травматическая)	04M99	T049902	Др диагн дых сист, дети < 5 лет
			T049901	Др диагн дых сист, >5 лет
		БДК04	S04MD04	Инфекц и восп НДП, опер низк/ур
			S04MD03	Инфекц и восп НДП, опер ниже ср..
			S04MD02	Инфекц и восп НДП, опер сред/ур
			S04MD01	Инфекц и восп НДП, опер выс/ур
			D04MD01	Забол дых сист, до сут, опер
T79.7	Травматическая подкожная эмфизема	04M99	T049902	Др диагн дых сист, дети < 5 лет
			T049901	Др диагн дых сист, >5 лет
		БДК04	S04MD04	Инфекц и восп НДП, опер низк/ур
			S04MD03	Инфекц и восп НДП, опер ниже ср..
			S04MD02	Инфекц и восп НДП, опер сред/ур
			S04MD01	Инфекц и восп НДП, опер выс/ур
			D04MD01	Забол дых сист, до сут, опер
T80	Осложнения, связанные с инфузией, трансфузией и лечебной инъекцией	БДК04	S04MD04	Инфекц и восп НДП, опер низк/ур
			S04MD03	Инфекц и восп НДП, опер ниже ср..
			S04MD02	Инфекц и восп НДП, опер сред/ур
			S04MD01	Инфекц и восп НДП, опер выс/ур
			D04MD01	Забол дых сист, до сут, опер
T80.0	Воздушная эмболия, связанная с инфузией, трансфузией и лечебной инъекцией	04M99	T049902	Др диагн дых сист, дети < 5 лет
			T049901	Др диагн дых сист, >5 лет
		БДК04	S04MD04	Инфекц и восп НДП, опер низк/ур
			S04MD03	Инфекц и восп НДП, опер ниже ср..
			S04MD02	Инфекц и восп НДП, опер сред/ур
			S04MD01	Инфекц и восп НДП, опер выс/ур
			D04MD01	Забол дых сист, до сут, опер
T91.4	Последствия травмы внутригрудных органов	04M99	T049902	Др диагн дых сист, дети < 5 лет
			T049901	Др диагн дых сист, >5 лет
		БДК04	S04MD04	Инфекц и восп НДП, опер низк/ур
			S04MD03	Инфекц и восп НДП, опер ниже ср..
			S04MD02	Инфекц и восп НДП, опер сред/ур
			S04MD01	Инфекц и восп НДП, опер выс/ур
			D04MD01	Забол дых сист, до сут, опер
Z03	Медицинское наблюдение и оценка при подозрении на заболевание или патологическое состояние	БДК04	S04MD04	Инфекц и восп НДП, опер низк/ур
			S04MD03	Инфекц и восп НДП, опер ниже ср..
			S04MD02	Инфекц и восп НДП, опер сред/ур
			S04MD01	Инфекц и восп НДП, опер выс/ур
			D04MD01	Забол дых сист, до сут, опер
Z03.0	Наблюдение при подозрении на туберкулез	04M02	T040201	Инфекц и восп НДП
		БДК04	S04MD04	Инфекц и восп НДП, опер низк/ур
			S04MD03	Инфекц и восп НДП, опер ниже ср..
			S04MD02	Инфекц и восп НДП, опер сред/ур
			S04MD01	Инфекц и восп НДП, опер выс/ур
			D04MD01	Забол дых сист, до сут, опер
Z12.2	Специальное скрининговое обследование с целью выявления новообразования органов дыхания	04M99	T049902	Др диагн дых сист, дети < 5 лет
			T049901	Др диагн дых сист, >5 лет
		БДК04	S04MD04	Инфекц и восп НДП, опер низк/ур
			S04MD03	Инфекц и восп НДП, опер ниже ср..
			S04MD02	Инфекц и восп НДП, опер сред/ур
			S04MD01	Инфекц и восп НДП, опер выс/ур
			D04MD01	Забол дых сист, до сут, опер

Z43	Уход за искусственными отверстиями	БДК04	S04MD04	Инфекц и восп НДП, опер низк/ур
			S04MD03	Инфекц и восп НДП, опер ниже ср..
			S04MD02	Инфекц и восп НДП, опер сред/ур
			S04MD01	Инфекц и восп НДП, опер выс/ур
			D04MD01	Забол дых сист, до сут, опер
Z43.0	Уход за трахеостомой	04M99	T049902	Др диагн дых сист, дети < 5 лет
			T049901	Др диагн дых сист, >5 лет
		БДК04	S04MD04	Инфекц и восп НДП, опер низк/ур
			S04MD03	Инфекц и восп НДП, опер ниже ср..
			S04MD02	Инфекц и восп НДП, опер сред/ур
			S04MD01	Инфекц и восп НДП, опер выс/ур
			D04MD01	Забол дых сист, до сут, опер
Z94.2	Наличие трансплантированного легкого	04M99	T049902	Др диагн дых сист, дети < 5 лет
			T049901	Др диагн дых сист, >5 лет
		БДК04	S04MD04	Инфекц и восп НДП, опер низк/ур
			S04MD03	Инфекц и восп НДП, опер ниже ср..
			S04MD02	Инфекц и восп НДП, опер сред/ур
			S04MD01	Инфекц и восп НДП, опер выс/ур
			D04MD01	Забол дых сист, до сут, опер
A16	туберкулез органов дыхания, не подтвер..	04M02	T040201	Инфекц и восп НДП

Хирургические операции входящие в БДК "Заболевания дыхательной системы"

Code	Name	Код Дк	Код Кзг	Название Короткое
A02.012	Реконструкция костей свода черепа	БДК04	S04MD01	Инфекц и восп НДП, опер выс/ур
A02.023	Пластика дефекта костей черепа	БДК04	S04MD01	Инфекц и восп НДП, опер выс/ур
A03.001	Декомпрессивная ламинэктомия	БДК04	S04MD01	Инфекц и восп НДП, опер выс/ур
A03.002	Декомпрессивная ламинэктомия позвонков с фиксаци..	БДК04	S04MD01	Инфекц и восп НДП, опер выс/ур
A03.003	Фасетэктомия	БДК04	S04MD03	Инфекц и восп НДП, опер ниже сред..
A03.004	Спондилоэктомия	БДК04	S04MD01	Инфекц и восп НДП, опер выс/ур
A03.005	Вертебротомия	БДК04	S04MD01	Инфекц и восп НДП, опер выс/ур
A03.006	Корпорэктомия	БДК04	S04MD01	Инфекц и восп НДП, опер выс/ур
A03.007	Корпорэктомия с эндопротезированием	БДК04	S04MD01	Инфекц и восп НДП, опер выс/ур
A03.008	Корпорэктомия с реконструктивно-пластическим ком..	БДК04	S04MD01	Инфекц и восп НДП, опер выс/ур
A03.009	Удаление позвонка с эндопротезированием	БДК04	S04MD01	Инфекц и восп НДП, опер выс/ур
A03.010	Резекция позвонка	БДК04	S04MD01	Инфекц и восп НДП, опер выс/ур
A03.011	Резекция позвонка симультанная	БДК04	S04MD01	Инфекц и восп НДП, опер выс/ур
A03.012	Иссечение межпозвоночного диска	БДК04	S04MD01	Инфекц и восп НДП, опер выс/ур
A03.013	Иссечение межпозвоночного диска с использованием ..	БДК04	S04MD01	Инфекц и восп НДП, опер выс/ур
A03.014	Артродез позвоночника	БДК04	S04MD01	Инфекц и восп НДП, опер выс/ур
A03.015	Артродез позвоночника (спондилодез) с использован..	БДК04	S04MD01	Инфекц и восп НДП, опер выс/ур
A03.016	Спондилосинтез	БДК04	S04MD01	Инфекц и восп НДП, опер выс/ур
A03.017	Дискэктомия трансторакальная	БДК04	S04MD01	Инфекц и восп НДП, опер выс/ур
A03.018	Дискэктомия с использованием микрохирургической ..	БДК04	S04MD01	Инфекц и восп НДП, опер выс/ур
A03.019	Протезирование межпозвонкового диска	БДК04	S04MD01	Инфекц и восп НДП, опер выс/ур
A03.020	Динамическая фиксация позвоночника	БДК04	S04MD01	Инфекц и восп НДП, опер выс/ур
A03.021	Пластика позвонка	БДК04	S04MD01	Инфекц и восп НДП, опер выс/ур
A03.022	Вертебропластика	БДК04	S04MD01	Инфекц и восп НДП, опер выс/ур
A03.023	Кифопластика	БДК04	S04MD01	Инфекц и восп НДП, опер выс/ур
A03.024	Стентопластика позвонка	БДК04	S04MD01	Инфекц и восп НДП, опер выс/ур
A03.025	Удаление тела позвонка с эндопротезированием	БДК04	S04MD01	Инфекц и восп НДП, опер выс/ур
A03.026	Удаление грыжи межпозвонкового диска	БДК04	S04MD01	Инфекц и восп НДП, опер выс/ур
A03.027	Удаление грыжи межпозвонкового диска с использов..	БДК04	S04MD01	Инфекц и восп НДП, опер выс/ур
A03.028	Акципитоспондилодез	БДК04	S04MD01	Инфекц и восп НДП, опер выс/ур
A03.029	Ригидная фиксация позвоночника	БДК04	S04MD01	Инфекц и восп НДП, опер выс/ур
A03.030	Трансоральная фиксация позвоночника	БДК04	S04MD01	Инфекц и восп НДП, опер выс/ур
A03.031	Коррекция деформации позвоночника	БДК04	S04MD01	Инфекц и восп НДП, опер выс/ур
A03.032	Декомпрессия межпозвоночного диска пункционная	БДК04	S04MD01	Инфекц и восп НДП, опер выс/ур
A03.033	Ламинопластика	БДК04	S04MD01	Инфекц и восп НДП, опер выс/ур
A03.034	Вертебропластика под лучевым контролем	БДК04	S04MD01	Инфекц и восп НДП, опер выс/ур
A03.042	Удаление новообразования крестцово-копчиковой об..	БДК04	S04MD01	Инфекц и восп НДП, опер выс/ур
A03.049	Резекция крестца	БДК04	S04MD01	Инфекц и восп НДП, опер выс/ур
A03.050	Кокцигэктомия	БДК04	S04MD03	Инфекц и восп НДП, опер ниже сред..
A03.051	Резекция копчика	БДК04	S04MD02	Инфекц и восп НДП, опер сред/ур
A03.052	Удаление внутреннего фиксирующего устройства из п..	БДК04	S04MD03	Инфекц и восп НДП, опер ниже сред..
A21.017	Репозиция костей носа закрытая	БДК04	S04MD03	Инфекц и восп НДП, опер ниже сред..
A32.001	Резекция бронха	БДК04	S04MD02	Инфекц и восп НДП, опер сред/ур
A32.002	Пластика бронха	БДК04	S04MD02	Инфекц и восп НДП, опер сред/ур
A32.003	Пластика бронха. Реконструктивные операции на трах..	БДК04	S04MD01	Инфекц и восп НДП, опер выс/ур
A32.004	Эндопротезирование бронхов	БДК04	S04MD01	Инфекц и восп НДП, опер выс/ур
A32.005	Эндоскопическая клапанная бронхоблокация	БДК04	S04MD01	Инфекц и восп НДП, опер выс/ур
A32.006	Эндоскопическое стентирование бронха	БДК04	S04MD01	Инфекц и восп НДП, опер выс/ур
A32.007	Удаление инородного тела трахеи, бронха или легкого	БДК04	D04MD01	Забол дых сист, до сут, опер
			S04MD04	Инфекц и восп НДП, опер низк/ур
A33.001	Торакотомия. Ушивание легкого	БДК04	S04MD03	Инфекц и восп НДП, опер ниже сред..
A33.002	Лобэктомия (удаление доли легкого)	БДК04	S04MD03	Инфекц и восп НДП, опер ниже сред..
A33.003	Лобэктомия. Видеоторакоскопическая резекция легк..	БДК04	S04MD02	Инфекц и восп НДП, опер сред/ур

A33.004	Лобэктомия. Одномоментная двухсторонняя операци..	БДК04	S04MD02	Инфекц и восп НДП, опер сред/ур
A33.005	Лобэктомия. Операция декортикации легкого. Пневм..	БДК04	S04MD01	Инфекц и восп НДП, опер выс/ур
A33.006	Лобэктомия. Операции по коррекции плевральной по..	БДК04	S04MD01	Инфекц и восп НДП, опер выс/ур
A33.007	Лобэктомия (билобэктомия) с резекцией и реконстру..	БДК04	S04MD01	Инфекц и восп НДП, опер выс/ур
A33.008	Лобэктомия расширенная при новообразованиях легк..	БДК04	S04MD02	Инфекц и восп НДП, опер сред/ур
A33.009	Билобэктомия расширенная при новообразованиях л..	БДК04	S04MD01	Инфекц и восп НДП, опер выс/ур
A33.010	Комбинированная лобэктомия	БДК04	S04MD01	Инфекц и восп НДП, опер выс/ур
A33.011	Лобэктомия расширенная с использованием видеоэн..	БДК04	S04MD01	Инфекц и восп НДП, опер выс/ур
A33.012	Лобэктомия. Видеоторакоскопическая резекция легк..	БДК04	S04MD01	Инфекц и восп НДП, опер выс/ур
A33.013	Лобэктомия. Операция декортикации легкого. Пневм..	БДК04	S04MD01	Инфекц и восп НДП, опер выс/ур
A33.014	Удаление новообразования легкого (атипичная резек..	БДК04	S04MD03	Инфекц и восп НДП, опер ниже сред..
A33.015	Одномоментная двухсторонняя операция на легких	БДК04	S04MD02	Инфекц и восп НДП, опер сред/ур
A33.016	Комбинированная операция удаления новообразован..	БДК04	S04MD02	Инфекц и восп НДП, опер сред/ур
A33.017	Удаление новообразования легкого (атипичная резек..	БДК04	S04MD02	Инфекц и восп НДП, опер сред/ур
A33.018	Удаление новообразования легкого (атипичная резек..	БДК04	S04MD02	Инфекц и восп НДП, опер сред/ур
A33.019	Удаление новообразования легкого (атипичная резек..	БДК04	S04MD02	Инфекц и восп НДП, опер сред/ур
A33.020	Пневмонэктомия	БДК04	S04MD02	Инфекц и восп НДП, опер сред/ур
A33.021	Пневмонэктомия. Видеоторакоскопическая резекция ..	БДК04	S04MD02	Инфекц и восп НДП, опер сред/ур
A33.022	Пневмонэктомия расширенная с резекцией соседних ..	БДК04	S04MD01	Инфекц и восп НДП, опер выс/ур
A33.023	Пневмонэктомия с резекцией и реконструкцией бифу..	БДК04	S04MD01	Инфекц и восп НДП, опер выс/ур
A33.024	Комбинированная пневмонэктомия	БДК04	S04MD01	Инфекц и восп НДП, опер выс/ур
A33.025	Пневмонэктомия расширенная	БДК04	S04MD01	Инфекц и восп НДП, опер выс/ур
A33.026	Пневмонэктомия. Видеоторакоскопическая резекция ..	БДК04	S04MD01	Инфекц и восп НДП, опер выс/ур
A33.027	Пневмонэктомия видеоторакоскопическая	БДК04	S04MD01	Инфекц и восп НДП, опер выс/ур
A33.028	Плевропневмонэктомия	БДК04	S04MD01	Инфекц и восп НДП, опер выс/ур
A33.029	Плевропневмонэктомия. Операции декортикации лег..	БДК04	S04MD01	Инфекц и восп НДП, опер выс/ур
A33.030	Плевропневмонэктомия. Операции декортикации лег..	БДК04	S04MD01	Инфекц и восп НДП, опер выс/ур
A33.031	Резекция легкого (более одной доли)	БДК04	S04MD03	Инфекц и восп НДП, опер ниже сред..
A33.032	Видеоторакоскопическая резекция легких при туберк..	БДК04	S04MD02	Инфекц и восп НДП, опер сред/ур
A33.033	Резекция легкого (более одной доли). Операции деко..	БДК04	S04MD03	Инфекц и восп НДП, опер ниже сред..
A33.034	Резекция легкого (более одной доли). Операции по ко..	БДК04	S04MD03	Инфекц и восп НДП, опер ниже сред..
A33.035	Резекция легкого (более одной доли) ангиобронхопла..	БДК04	S04MD03	Инфекц и восп НДП, опер ниже сред..
A33.036	Бронхопластическая резекция легкого с формирован..	БДК04	S04MD02	Инфекц и восп НДП, опер сред/ур
A33.037	Резекция легкого (более одной доли). Операции деко..	БДК04	S04MD02	Инфекц и восп НДП, опер сред/ур
A33.038	Резекция легких видеоторакоскопическая	БДК04	S04MD02	Инфекц и восп НДП, опер сред/ур
A33.039	Сублобарная атипичная резекция легких	БДК04	S04MD03	Инфекц и восп НДП, опер ниже сред..
A33.040	Анатомическая сегментэктомия легкого	БДК04	S04MD03	Инфекц и восп НДП, опер ниже сред..
A33.041	Видеоторакоскопическая сегментэктомия легкого пр..	БДК04	S04MD02	Инфекц и восп НДП, опер сред/ур
A33.042	Сегментэктомия легкого. Одномоментная двухсторон..	БДК04	S04MD02	Инфекц и восп НДП, опер сред/ур
A33.043	Сегментэктомия легкого. Операции декортикации лег..	БДК04	S04MD03	Инфекц и восп НДП, опер ниже сред..
A33.044	Сегментэктомия легкого. Операции по коррекции пле..	БДК04	S04MD03	Инфекц и восп НДП, опер ниже сред..
A33.045	Сегментэктомия легкого. Операции на единственном ..	БДК04	S04MD03	Инфекц и восп НДП, опер ниже сред..
A33.046	Сегментэктомия легкого. Полисегментарная резекци..	БДК04	S04MD03	Инфекц и восп НДП, опер ниже сред..
A33.047	Сегментэктомия легкого видеоторакоскопическая	БДК04	S04MD03	Инфекц и восп НДП, опер ниже сред..
A33.048	Сегментэктомия легкого. Операции декортикации лег..	БДК04	S04MD03	Инфекц и восп НДП, опер ниже сред..
A33.049	Плевролобэктомия	БДК04	S04MD03	Инфекц и восп НДП, опер ниже сред..
A33.050	Плевробилобэктомия	БДК04	S04MD02	Инфекц и восп НДП, опер сред/ур
A33.051	Эхинококкэктомия легкого	БДК04	S04MD02	Инфекц и восп НДП, опер сред/ур
A33.052	Эхинококкэктомия легкого с использованием видеоэн..	БДК04	S04MD01	Инфекц и восп НДП, опер выс/ур
A33.053	Декортикация легкого	БДК04	S04MD02	Инфекц и восп НДП, опер сред/ур
A33.054	Ушивание раны легкого при проникающем ранении и..	БДК04	S04MD02	Инфекц и восп НДП, опер сред/ур
A33.055	Закрытие свища нижних дыхательных путей и легочно..	БДК04	S04MD02	Инфекц и восп НДП, опер сред/ур
A33.056	Дренирование абсцесса легкого	БДК04	S04MD03	Инфекц и восп НДП, опер ниже сред..
A33.057	Дренирование абсцесса легкого под контролем ультр..	БДК04	S04MD02	Инфекц и восп НДП, опер сред/ур
A33.058	Дренирование абсцесса легкого с использованием ви..	БДК04	S04MD02	Инфекц и восп НДП, опер сред/ур
A33.059	Дренирование каверны	БДК04	S04MD03	Инфекц и восп НДП, опер ниже сред..
A33.060	Кавернотомия	БДК04	S04MD03	Инфекц и восп НДП, опер ниже сред..
A33.061	Остановка кровотечения из нижних дыхательных путей	БДК04	D04MD01	Забол дых сист, до сут, опер

A33.061	Остановка кровотечения из нижних дыхательных путей	БДК04	S04MD04	Инфекц и восп НДП, опер низк/ур
A33.062	Остановка кровотечения из нижних дыхательных путе..	БДК04	S04MD02	Инфекц и восп НДП, опер сред/ур
A34.001	Торакоцентез	БДК04	D04MD01	Забол дых сист, до сут, опер
			S04MD04	Инфекц и восп НДП, опер низк/ур
A34.002	Торакоцентез под контролем ультразвукового исслед..	БДК04	S04MD03	Инфекц и восп НДП, опер ниже сред..
A34.003	Разрез грудной стенки и плевры	БДК04	S04MD03	Инфекц и восп НДП, опер ниже сред..
A34.004	Дренирование плевральной полости	БДК04	D04MD01	Забол дых сист, до сут, опер
			S04MD04	Инфекц и восп НДП, опер низк/ур
A34.005	Дренирование плевральной полости с использование..	БДК04	S04MD03	Инфекц и восп НДП, опер ниже сред..
A34.006	Торакотомия	БДК04	S04MD03	Инфекц и восп НДП, опер ниже сред..
A34.007	Реторакотомия	БДК04	D04MD01	Забол дых сист, до сут, опер
			S04MD04	Инфекц и восп НДП, опер низк/ур
A34.008	Медиастинотомия	БДК04	S04MD02	Инфекц и восп НДП, опер сред/ур
A34.009	Удаление новообразования средостения	БДК04	S04MD01	Инфекц и восп НДП, опер выс/ур
A34.010	Удаление новообразования средостения с использова..	БДК04	S04MD01	Инфекц и восп НДП, опер выс/ур
A34.011	Удаление новообразования средостения комбиниров..	БДК04	S04MD01	Инфекц и восп НДП, опер выс/ур
A34.012	Удаление новообразования средостения расширенное	БДК04	S04MD01	Инфекц и восп НДП, опер выс/ур
A34.013	Удаление новообразования средостения с реконструк..	БДК04	S04MD01	Инфекц и восп НДП, опер выс/ур
A34.014	Дренирование средостения	БДК04	S04MD02	Инфекц и восп НДП, опер сред/ур
A34.015	Удаление кисты средостения	БДК04	S04MD03	Инфекц и восп НДП, опер ниже сред..
A34.016	Удаление кисты средостения торакоскопическое	БДК04	S04MD02	Инфекц и восп НДП, опер сред/ур
A34.017	Плеврэктомия	БДК04	S04MD03	Инфекц и восп НДП, опер ниже сред..
A34.018	Плеврэктомия. Видеоторакоскопическая резекция ле..	БДК04	S04MD02	Инфекц и восп НДП, опер сред/ур
A34.019	Плеврэктомия видеоторакоскопическая	БДК04	S04MD02	Инфекц и восп НДП, опер сред/ур
A34.020	Удаление опухоли плевры видеоторакоскопическое	БДК04	S04MD03	Инфекц и восп НДП, опер ниже сред..
A34.021	Плеврэктомия. Видеоторакоскопическая резекция ле..	БДК04	S04MD01	Инфекц и восп НДП, опер выс/ур
A34.022	Облитерация плевральной полости	БДК04	D04MD01	Забол дых сист, до сут, опер
			S04MD04	Инфекц и восп НДП, опер низк/ур
A34.023	Торакопластика	БДК04	S04MD01	Инфекц и восп НДП, опер выс/ур
A34.024	Торакопластика с применением внутренних фиксиру..	БДК04	S04MD01	Инфекц и восп НДП, опер выс/ур
A34.025	Торакопластика без наложения фиксирующих устройс..	БДК04	S04MD01	Инфекц и восп НДП, опер выс/ур
A34.026	Торакопластика с применением внутренних фиксиру..	БДК04	S04MD01	Инфекц и восп НДП, опер выс/ур
A34.027	Торакопластика. Операции по коррекции плеврально..	БДК04	S04MD01	Инфекц и восп НДП, опер выс/ур
A34.028	Экстраплевральный пневмолиз	БДК04	S04MD02	Инфекц и восп НДП, опер сред/ур
A34.029	Экстраплевральный пневмолиз. Операции по коррекц..	БДК04	S04MD01	Инфекц и восп НДП, опер выс/ур
A34.030	Наложение интраплеврального пневмоторакса	БДК04	D04MD01	Забол дых сист, до сут, опер
			S04MD04	Инфекц и восп НДП, опер низк/ур
A34.031	Торакокаустика	БДК04	S04MD03	Инфекц и восп НДП, опер ниже сред..
A34.032	Торакомиопластика	БДК04	S04MD02	Инфекц и восп НДП, опер сред/ур
A34.033	Пластика диафрагмы	БДК04	S04MD02	Инфекц и восп НДП, опер сред/ур
A34.034	Пластика диафрагмы местными тканями	БДК04	S04MD03	Инфекц и восп НДП, опер ниже сред..
A34.035	Аллопластика диафрагмы	БДК04	S04MD02	Инфекц и восп НДП, опер сред/ур
A34.036	Пластика диафрагмы видеоторакоскопическая	БДК04	S04MD01	Инфекц и восп НДП, опер выс/ур
A34.037	Пластика диафрагмы с использованием видеоэндоско..	БДК04	S04MD01	Инфекц и восп НДП, опер выс/ур
A34.039	Пликация диафрагмы	БДК04	S04MD02	Инфекц и восп НДП, опер сред/ур
A34.040	Стернотомия	БДК04	S04MD02	Инфекц и восп НДП, опер сред/ур
A34.041	Наложение экстраплеврального пневмоторакса	БДК04	S04MD03	Инфекц и восп НДП, опер ниже сред..
A34.042	Реконструктивно-пластические операции на грудной ..	БДК04	S04MD01	Инфекц и восп НДП, опер выс/ур
A34.043	Реконструктивно-пластические вмешательства на гру..	БДК04	S04MD01	Инфекц и восп НДП, опер выс/ур
A34.044	Реконструктивно-пластические вмешательства на гру..	БДК04	S04MD01	Инфекц и восп НДП, опер выс/ур
A34.045	Реконструктивно-пластические операции на грудной ..	БДК04	S04MD01	Инфекц и восп НДП, опер выс/ур
A34.046	Реконструктивно-пластические операции на грудной ..	БДК04	S04MD01	Инфекц и восп НДП, опер выс/ур
A34.047	Реконструктивно-пластические операции на грудной ..	БДК04	S04MD01	Инфекц и восп НДП, опер выс/ур
A34.048	Реконструктивно-пластические операции на грудной ..	БДК04	S04MD01	Инфекц и восп НДП, опер выс/ур
A34.049	Повторные реконструктивно-пластические операции ..	БДК04	S04MD01	Инфекц и восп НДП, опер выс/ур
A34.050	Расширенные и реконструктивно-пластические опера..	БДК04	S04MD01	Инфекц и восп НДП, опер выс/ур
A34.051	Удаление дренажа из плевральной полости	БДК04	D04MD01	Забол дых сист, до сут, опер
			S04MD04	Инфекц и восп НДП, опер низк/ур

A34.052	Удаление новообразования грудной стенки	БДК04	D04MD01	Забол дых сист, до сут, опер
			S04MD04	Инфекц и восп НДП, опер низк/ур
A34.053	Удаление новообразования грудной стенки с использ..	БДК04	S04MD03	Инфекц и восп НДП, опер ниже сред..
A76.001	Репозиция скуловой кости или дуги закрытая без при..	БДК04	S04MD03	Инфекц и восп НДП, опер ниже сред..
A76.002	Резекция верхней челюсти	БДК04	S04MD02	Инфекц и восп НДП, опер сред/ур
A76.003	Резекция верхней челюсти с реконструктивно-пласти..	БДК04	S04MD01	Инфекц и восп НДП, опер выс/ур
A76.004	Резекция верхней челюсти с микрохирургической пла..	БДК04	S04MD01	Инфекц и восп НДП, опер выс/ур
A76.005	Резекция верхней челюсти комбинированная с микро..	БДК04	S04MD01	Инфекц и восп НДП, опер выс/ур
A76.006	Резекция верхней челюсти с микрохирургической пла..	БДК04	S04MD01	Инфекц и восп НДП, опер выс/ур
A76.007	Резекция нижней челюсти	БДК04	S04MD02	Инфекц и восп НДП, опер сред/ур
A76.008	Резекция нижней челюсти с реконструктивно-пластич..	БДК04	S04MD01	Инфекц и восп НДП, опер выс/ур
A76.009	Резекция нижней челюсти с микрохирургической пла..	БДК04	S04MD01	Инфекц и восп НДП, опер выс/ур
A76.010	Резекция нижней челюсти с микрохирургической пла..	БДК04	S04MD01	Инфекц и восп НДП, опер выс/ур
A76.012	Реконструкция скуло-глазничного комплекса	БДК04	S04MD01	Инфекц и восп НДП, опер выс/ур
A76.013	Реконструкция носо-глазничного комплекса	БДК04	S04MD01	Инфекц и восп НДП, опер выс/ур
A76.014	Реконструкция скуло-носо-глазничного комплекса	БДК04	S04MD01	Инфекц и восп НДП, опер выс/ур
A76.015	Реконструкция стенок глазницы	БДК04	S04MD01	Инфекц и восп НДП, опер выс/ур
A76.016	Реконструкция носо-губного комплекса	БДК04	S04MD01	Инфекц и восп НДП, опер выс/ур
A76.017	Остеотомия костей средней зоны лица	БДК04	S04MD01	Инфекц и восп НДП, опер выс/ур
A76.022	Репозиция и фиксация перелома скуловой кости	БДК04	S04MD03	Инфекц и восп НДП, опер ниже сред..
A76.023	Репозиция и фиксация верхнечелюстного и нижнечел..	БДК04	S04MD02	Инфекц и восп НДП, опер сред/ур
A76.024	Репозиция и фиксация альвеолярного перелома	БДК04	S04MD02	Инфекц и восп НДП, опер сред/ур
A76.025	Репозиция и фиксация перелома костей глазницы	БДК04	S04MD02	Инфекц и восп НДП, опер сред/ур
A76.026	Дистракция при переломе верхней челюсти	БДК04	D04MD01	Забол дых сист, до сут, опер
			S04MD04	Инфекц и восп НДП, опер низк/ур
A76.027	Репозиция и фиксация перелома носовой кости	БДК04	D04MD01	Забол дых сист, до сут, опер
			S04MD04	Инфекц и восп НДП, опер низк/ур
A76.028	Репозиция и фиксация перелома нижней челюсти	БДК04	D04MD01	Забол дых сист, до сут, опер
			S04MD04	Инфекц и восп НДП, опер низк/ур
A76.029	Остеотомия лицевых костей	БДК04	S04MD02	Инфекц и восп НДП, опер сред/ур
A76.030	Резекция лицевых костей	БДК04	S04MD01	Инфекц и восп НДП, опер выс/ур
A76.031	Резекция и реконструкция нижней челюсти	БДК04	S04MD01	Инфекц и восп НДП, опер выс/ур
A76.032	Артропластика височно-нижнечелюстного сустава	БДК04	S04MD01	Инфекц и восп НДП, опер выс/ур
A76.033	Костная пластика челюстно-лицевой области с исполь..	БДК04	S04MD01	Инфекц и восп НДП, опер выс/ур
A76.035	Остеосинтез верхней челюсти	БДК04	S04MD01	Инфекц и восп НДП, опер выс/ур
A76.036	Остеосинтез суставного отростка нижней челюсти	БДК04	S04MD01	Инфекц и восп НДП, опер выс/ур
A76.037	Вправление вывиха нижней челюсти	БДК04	D04MD01	Забол дых сист, до сут, опер
			S04MD04	Инфекц и восп НДП, опер низк/ур
A76.038	Секвестрэктомия костей лицевого черепа	БДК04	S04MD03	Инфекц и восп НДП, опер ниже сред..
A76.039	Наложение межчелюстных шин	БДК04	D04MD01	Забол дых сист, до сут, опер
			S04MD04	Инфекц и восп НДП, опер низк/ур
A77.001	Секвестрэктомия	БДК04	D04MD01	Забол дых сист, до сут, опер
			S04MD04	Инфекц и восп НДП, опер низк/ур
A77.002	Иссечение пораженной кости	БДК04	S04MD03	Инфекц и восп НДП, опер ниже сред..
A77.003	Иссечение поражений костей таза	БДК04	S04MD03	Инфекц и восп НДП, опер ниже сред..
A77.004	Частичная остэктомия	БДК04	D04MD01	Забол дых сист, до сут, опер
			S04MD04	Инфекц и восп НДП, опер низк/ур
A77.005	Частичная остэктомия с удалением параоссальных оссификатов	БДК04	D04MD01	Забол дых сист, до сут, опер
			S04MD04	Инфекц и восп НДП, опер низк/ур
A77.006	Полная остэктомия	БДК04	S04MD02	Инфекц и восп НДП, опер сред/ур
A77.007	Остеонекрэктомия	БДК04	S04MD02	Инфекц и восп НДП, опер сред/ур
A77.008	Проведение дренажа кости	БДК04	D04MD01	Забол дых сист, до сут, опер
			S04MD04	Инфекц и восп НДП, опер низк/ур
A77.009	Удаление инородного тела кости	БДК04	S04MD03	Инфекц и восп НДП, опер ниже сред..
A77.010	Удаление инородного тела кости интрамедуллярных металлоконструкций	БДК04	D04MD01	Забол дых сист, до сут, опер
			S04MD04	Инфекц и восп НДП, опер низк/ур
A77.011	Удаление инородного тела кости экстрамедуллярных металлоконструкций	БДК04	D04MD01	Забол дых сист, до сут, опер
			S04MD04	Инфекц и восп НДП, опер низк/ур

A77.012	Закрытое вправление перелома с внутренней фиксац..	БДК04	S04MD02	Инфекц и восп НДП, опер сред/ур
A77.013	Краевая резекция кости	БДК04	S04MD03	Инфекц и восп НДП, опер ниже сред..
A77.014	Резекция подвздошной кости	БДК04	S04MD01	Инфекц и восп НДП, опер выс/ур
A77.015	Резекция подвздошной кости с реконструктивно-плас..	БДК04	S04MD01	Инфекц и восп НДП, опер выс/ур
A77.016	Резекция костей таза	БДК04	S04MD02	Инфекц и восп НДП, опер сред/ур
A77.017	Резекция костей таза плоскостная	БДК04	S04MD01	Инфекц и восп НДП, опер выс/ур
A77.018	Резекция костей таза комбинированная	БДК04	S04MD01	Инфекц и восп НДП, опер выс/ур
A77.019	Резекция костей таза комбинированная с реконструкт..	БДК04	S04MD01	Инфекц и восп НДП, опер выс/ур
A77.020	Резекция костей таза межподвздошно-брюшная	БДК04	S04MD01	Инфекц и восп НДП, опер выс/ур
A77.021	Резекция лонной и седалищной костей	БДК04	S04MD01	Инфекц и восп НДП, опер выс/ур
A77.022	Резекция лонной и седалищной костей с реконструкт..	БДК04	S04MD01	Инфекц и восп НДП, опер выс/ур
A77.023	Резекция бедренной кости	БДК04	S04MD02	Инфекц и восп НДП, опер сред/ур
A77.024	Резекция бедренной кости сегментарная	БДК04	S04MD02	Инфекц и восп НДП, опер сред/ур
A77.025	Резекция бедренной кости сегментарная с эндопроте..	БДК04	S04MD01	Инфекц и восп НДП, опер выс/ур
A77.026	Резекция костей голени	БДК04	S04MD02	Инфекц и восп НДП, опер сред/ур
A77.027	Резекция костей голени сегментарная	БДК04	S04MD02	Инфекц и восп НДП, опер сред/ур
A77.028	Резекция костей голени сегментарная с эндопротезир..	БДК04	S04MD01	Инфекц и восп НДП, опер выс/ур
A77.029	Резекция большой берцовой кости	БДК04	S04MD02	Инфекц и восп НДП, опер сред/ур
A77.030	Резекция большой берцовой кости сегментарная	БДК04	S04MD02	Инфекц и восп НДП, опер сред/ур
A77.031	Резекция большой берцовой кости сегментарная с эн..	БДК04	S04MD01	Инфекц и восп НДП, опер выс/ур
A77.032	Резекция малой берцовой кости	БДК04	S04MD02	Инфекц и восп НДП, опер сред/ур
A77.033	Резекция малой берцовой кости сегментарная	БДК04	S04MD02	Инфекц и восп НДП, опер сред/ур
A77.034	Резекция малой берцовой кости сегментарная с эндоп..	БДК04	S04MD01	Инфекц и восп НДП, опер выс/ур
A77.035	Резекция плечевой кости	БДК04	S04MD02	Инфекц и восп НДП, опер сред/ур
A77.036	Резекция плечевой кости сегментарная	БДК04	S04MD02	Инфекц и восп НДП, опер сред/ур
A77.037	Резекция плечевой кости сегментарная с эндопротези..	БДК04	S04MD01	Инфекц и восп НДП, опер выс/ур
A77.038	Резекция костей предплечья	БДК04	S04MD02	Инфекц и восп НДП, опер сред/ур
A77.039	Резекция костей предплечья сегментарная	БДК04	S04MD02	Инфекц и восп НДП, опер сред/ур
A77.040	Резекция костей предплечья сегментарная с эндопрот..	БДК04	S04MD01	Инфекц и восп НДП, опер выс/ур
A77.041	Резекция грудины	БДК04	S04MD01	Инфекц и восп НДП, опер выс/ур
A77.042	Экстирпация ребра	БДК04	S04MD02	Инфекц и восп НДП, опер сред/ур
A77.043	Экстирпация грудины	БДК04	S04MD02	Инфекц и восп НДП, опер сред/ур
A77.044	Резекция костей верхнего плечевого комплекса	БДК04	S04MD02	Инфекц и восп НДП, опер сред/ур
A77.045	Резекция костей верхнего плечевого пояса с реконстр..	БДК04	S04MD01	Инфекц и восп НДП, опер выс/ур
A77.046	Резекция костей верхнего плечевого пояса с эндопрот..	БДК04	S04MD01	Инфекц и восп НДП, опер выс/ур
A77.047	Резекция лопатки при операциях по поводу злокачест..	БДК04	S04MD02	Инфекц и восп НДП, опер сред/ур
A77.048	Резекция ключицы при операциях по поводу злокачес..	БДК04	S04MD02	Инфекц и восп НДП, опер сред/ур
A77.049	Резекция ребра (ребер) при операциях по поводу злок..	БДК04	S04MD02	Инфекц и восп НДП, опер сред/ур
A77.050	Резекция ключицы с реконструктивно-пластическим к..	БДК04	S04MD01	Инфекц и восп НДП, опер выс/ур
A77.051	Экстирпация костей верхнего плечевого комплекса	БДК04	S04MD02	Инфекц и восп НДП, опер сред/ур
A77.052	Экстирпация костей верхнего плечевого пояса с рекон..	БДК04	S04MD01	Инфекц и восп НДП, опер выс/ур
A77.053	Экстирпация костей верхнего плечевого пояса с эндоп..	БДК04	S04MD01	Инфекц и восп НДП, опер выс/ур
A77.054	Резекция грудной стенки	БДК04	S04MD02	Инфекц и восп НДП, опер сред/ур
A77.055	Резекция грудной стенки симультанная	БДК04	S04MD02	Инфекц и восп НДП, опер сред/ур
A77.056	Резекция грудной стенки с реконструктивно-пластиче..	БДК04	S04MD01	Инфекц и восп НДП, опер выс/ур
A77.057	Резекция грудной стенки с микрохирургической пласт..	БДК04	S04MD01	Инфекц и восп НДП, опер выс/ур
A77.058	Резекция грудной стенки с эндопротезированием	БДК04	S04MD02	Инфекц и восп НДП, опер сред/ур
A77.059	Резекция межлопаточно-грудная костей плечевого по..	БДК04	S04MD02	Инфекц и восп НДП, опер сред/ур
A77.060	Резекция ребра	БДК04	S04MD03	Инфекц и восп НДП, опер ниже сред..
A77.061	Резекция ребра с реконструктивно-пластическим ком..	БДК04	S04MD01	Инфекц и восп НДП, опер выс/ур
A77.062	Резекция реберной дуги	БДК04	S04MD03	Инфекц и восп НДП, опер ниже сред..
A77.063	Укорочение кости	БДК04	S04MD02	Инфекц и восп НДП, опер сред/ур
A77.064	Укорочение кости. Остеотомия кости	БДК04	S04MD02	Инфекц и восп НДП, опер сред/ур
A77.065	Укорочение кости. Остеотомия кости с использование..	БДК04	S04MD01	Инфекц и восп НДП, опер выс/ур
A77.066	Укорочение кости. Остеотомия кости с использование..	БДК04	S04MD03	Инфекц и восп НДП, опер ниже сред..
A77.067	Укорочение кости. Остеотомия кости с использование..	БДК04	S04MD03	Инфекц и восп НДП, опер ниже сред..
A77.068	Установка дистракционного аппарата	БДК04	S04MD01	Инфекц и восп НДП, опер выс/ур
A77.069	Удаление дистракционного аппарата	БДК04	D04MD01	Забол дых сист, до сут, опер

A77.069	Удаление дистракционного аппарата	БДК04	S04MD04	Инфекц и восп НДП, опер низк/ур
A78.001	Внутренняя фиксация кости (без коррекции перелома)	БДК04	D04MD01	Забол дых сист, до сут, опер
			S04MD04	Инфекц и восп НДП, опер низк/ур
A78.002	Удаление внутреннего фиксирующего устройства	БДК04	D04MD01	Забол дых сист, до сут, опер
			S04MD04	Инфекц и восп НДП, опер низк/ур
A78.003	Удаление внутреннего фиксирующего устройства из бедра	БДК04	D04MD01	Забол дых сист, до сут, опер
			S04MD04	Инфекц и восп НДП, опер низк/ур
A78.004	Удаление внутреннего фиксирующего устройства из голени	БДК04	D04MD01	Забол дых сист, до сут, опер
			S04MD04	Инфекц и восп НДП, опер низк/ур
A78.005	Удаление внутреннего фиксирующего устройства из плеча	БДК04	D04MD01	Забол дых сист, до сут, опер
			S04MD04	Инфекц и восп НДП, опер низк/ур
A78.006	Удаление внутреннего фиксирующего устройства из таза	БДК04	D04MD01	Забол дых сист, до сут, опер
			S04MD04	Инфекц и восп НДП, опер низк/ур
A78.007	Остеосинтез	БДК04	D04MD01	Забол дых сист, до сут, опер
			S04MD04	Инфекц и восп НДП, опер низк/ур
A78.008	Остеосинтез кости танталовой нитью	БДК04	D04MD01	Забол дых сист, до сут, опер
			S04MD04	Инфекц и восп НДП, опер низк/ур
A78.009	Остеосинтез титановой пластиной	БДК04	S04MD01	Инфекц и восп НДП, опер выс/ур
A78.010	Интрамедуллярный спицевой остеосинтез	БДК04	D04MD01	Забол дых сист, до сут, опер
			S04MD04	Инфекц и восп НДП, опер низк/ур
A78.011	Интрамедуллярный стержневой остеосинтез	БДК04	S04MD01	Инфекц и восп НДП, опер выс/ур
A78.012	Остеосинтез с использованием биодеградируемых ма..	БДК04	S04MD01	Инфекц и восп НДП, опер выс/ур
A78.013	Интрамедуллярный блокируемый остеосинтез	БДК04	S04MD01	Инфекц и восп НДП, опер выс/ур
A78.014	Экстракортикальный остеосинтез	БДК04	S04MD01	Инфекц и восп НДП, опер выс/ур
A78.015	Экстракортикальный остеосинтез перелома костей и ..	БДК04	S04MD01	Инфекц и восп НДП, опер выс/ур
A78.016	Миопластика дефектов кости	БДК04	S04MD01	Инфекц и восп НДП, опер выс/ур
A78.017	Остеотомическая ментопластика	БДК04	S04MD01	Инфекц и восп НДП, опер выс/ур
A78.018	Удлинение кости	БДК04	S04MD01	Инфекц и восп НДП, опер выс/ур
A78.019	Реконструкция кости	БДК04	S04MD02	Инфекц и восп НДП, опер сред/ур
A78.020	Реконструкция кости. Корригирующая деторсионно-в..	БДК04	S04MD01	Инфекц и восп НДП, опер выс/ур
A78.021	Реконструкция кости. Остеотомия таза	БДК04	S04MD01	Инфекц и восп НДП, опер выс/ур
A78.022	Реконструкция кости. Остеотомия кости	БДК04	S04MD01	Инфекц и восп НДП, опер выс/ур
A78.023	Реконструкция кости. Остеотомия кости с использова..	БДК04	S04MD01	Инфекц и восп НДП, опер выс/ур
A78.024	Реконструкция кости. Остеотомия кости с использова..	БДК04	S04MD01	Инфекц и восп НДП, опер выс/ур
A78.025	Реконструкция кости. Остеотомия кости с использова..	БДК04	S04MD01	Инфекц и восп НДП, опер выс/ур
A78.026	Реконструкция кости. Коррегирующая остеотомия пр..	БДК04	S04MD01	Инфекц и восп НДП, опер выс/ур
A78.027	Реконструкция кости. Коррегирующая остеотомия бе..	БДК04	S04MD01	Инфекц и восп НДП, опер выс/ур
A78.028	Реконструкция кости. Коррегирующая остеотомия гол..	БДК04	S04MD01	Инфекц и восп НДП, опер выс/ур
A78.029	Реконструкция кости при ложном суставе бедра	БДК04	S04MD01	Инфекц и восп НДП, опер выс/ур
A78.030	Реконструкция кости при ложном суставе голени	БДК04	S04MD01	Инфекц и восп НДП, опер выс/ур
A78.031	Реконструкция кости при ложном суставе плеча	БДК04	S04MD01	Инфекц и восп НДП, опер выс/ур
A78.032	Реконструкция кости при ложном суставе плеча с исп..	БДК04	S04MD01	Инфекц и восп НДП, опер выс/ур
A78.033	Реконструкция кости при ложном суставе бедра с исп..	БДК04	S04MD01	Инфекц и восп НДП, опер выс/ур
A78.034	Реконструкция кости при ложном суставе голени с исп..	БДК04	S04MD01	Инфекц и восп НДП, опер выс/ур
A78.035	Реконструкция кости. Остеотомия кости с использова..	БДК04	S04MD01	Инфекц и восп НДП, опер выс/ур
A78.036	Остеосинтез при подвертельных переломах	БДК04	S04MD02	Инфекц и восп НДП, опер сред/ур
A78.037	Остеосинтез при чрезвертельных переломах	БДК04	S04MD02	Инфекц и восп НДП, опер сред/ур
A78.038	Остеосинтез при переломе шейки бедра	БДК04	S04MD02	Инфекц и восп НДП, опер сред/ур
A78.039	Открытое лечение перелома (без внутренней фиксаци..	БДК04	S04MD03	Инфекц и восп НДП, опер ниже сред..
A78.040	Открытое лечение перелома с внутренней фиксацией	БДК04	S04MD02	Инфекц и восп НДП, опер сред/ур
A78.041	Остеосинтез грудины	БДК04	S04MD02	Инфекц и восп НДП, опер сред/ур
A78.042	Остеосинтез ключицы	БДК04	S04MD02	Инфекц и восп НДП, опер сред/ур
A78.043	Остеосинтез мелких костей скелета	БДК04	S04MD02	Инфекц и восп НДП, опер сред/ур
A78.044	Открытый остеосинтез локтевого отростка	БДК04	S04MD02	Инфекц и восп НДП, опер сред/ур
A78.045	Открытый остеосинтез надколенника	БДК04	S04MD02	Инфекц и восп НДП, опер сред/ур
A78.046	Остеосинтез при переломе мелких костей конечности	БДК04	S04MD02	Инфекц и восп НДП, опер сред/ур
A78.047	Открытый остеосинтез при переломе бедра	БДК04	S04MD02	Инфекц и восп НДП, опер сред/ур
A78.048	Открытый остеосинтез при переломе голени	БДК04	S04MD02	Инфекц и восп НДП, опер сред/ур

A78.049	Открытый остеосинтез при переломе лодыжек	БДК04	S04MD02	Инфекц и восп НДП, опер сред/ур
A78.050	Открытый остеосинтез при переломе плеча	БДК04	S04MD02	Инфекц и восп НДП, опер сред/ур
A78.051	Открытый остеосинтез при переломе предплечья	БДК04	S04MD02	Инфекц и восп НДП, опер сред/ур
A78.052	Закрытая коррекция отделенного эпифиза	БДК04	S04MD03	Инфекц и восп НДП, опер ниже сред..
A78.053	Открытая коррекция отделенного эпифиза	БДК04	S04MD02	Инфекц и восп НДП, опер сред/ур
A78.054	Обработка места открытого перелома	БДК04	D04MD01	Забол дых сист, до сут, опер
			S04MD04	Инфекц и восп НДП, опер низк/ур
A78.055	Операции по поводу множественных переломов и пов..	БДК04	S04MD03	Инфекц и восп НДП, опер ниже сред..
A78.056	Наложение наружных фиксирующих устройств	БДК04	S04MD03	Инфекц и восп НДП, опер ниже сред..
A78.057	Наложение наружных фиксирующих устройств с испо..	БДК04	S04MD02	Инфекц и восп НДП, опер сред/ур
A78.058	Наложение наружных фиксирующих устройств с испо..	БДК04	S04MD01	Инфекц и восп НДП, опер выс/ур
A78.059	Замена спиц или стержней в наружном фиксирующем устройстве	БДК04	D04MD01	Забол дых сист, до сут, опер
			S04MD04	Инфекц и восп НДП, опер низк/ур
A78.060	Репозиция отломков костей при переломах	БДК04	S04MD03	Инфекц и восп НДП, опер ниже сред..
A78.061	Реваскуляризирующая остеоперфорация	БДК04	D04MD01	Забол дых сист, до сут, опер
			S04MD04	Инфекц и восп НДП, опер низк/ур
A78.062	Остеопластика	БДК04	S04MD01	Инфекц и восп НДП, опер выс/ур
A78.063	Остеопластика под рентгенологическим контролем	БДК04	S04MD01	Инфекц и восп НДП, опер выс/ур
A78.064	Реплантация бедра	БДК04	S04MD01	Инфекц и восп НДП, опер выс/ур
A78.065	Реплантация голени	БДК04	S04MD01	Инфекц и восп НДП, опер выс/ур
A78.066	Реплантация плеча	БДК04	S04MD01	Инфекц и восп НДП, опер выс/ур
A78.067	Реплантация предплечья	БДК04	S04MD01	Инфекц и восп НДП, опер выс/ур
A78.068	Реплантация кисти	БДК04	S04MD01	Инфекц и восп НДП, опер выс/ур
A78.069	Реплантация сегмента кисти	БДК04	S04MD01	Инфекц и восп НДП, опер выс/ур
A78.070	Реплантация пальцев, блока пальцев, кисти	БДК04	S04MD01	Инфекц и восп НДП, опер выс/ур
A78.071	Реплантация пальцев кисти	БДК04	S04MD01	Инфекц и восп НДП, опер выс/ур
A78.072	Реплантация стопы	БДК04	S04MD01	Инфекц и восп НДП, опер выс/ур
A78.073	Реплантация сегмента стопы	БДК04	S04MD01	Инфекц и восп НДП, опер выс/ур
A78.074	Реплантация пальцев стопы	БДК04	S04MD01	Инфекц и восп НДП, опер выс/ур
A78.075	Пластика мышечно-реберного дефекта	БДК04	S04MD01	Инфекц и восп НДП, опер выс/ур
A78.076	Аутотрансплантация кости	БДК04	S04MD01	Инфекц и восп НДП, опер выс/ур
A78.077	Аутотрансплантация кости с использованием васкуля..	БДК04	S04MD01	Инфекц и восп НДП, опер выс/ур
A78.078	Удаление внутреннего фиксирующего устройства из п..	БДК04	S04MD03	Инфекц и восп НДП, опер ниже сред..
A78.079	Удаление внутреннего фиксирующего устройства из к..	БДК04	S04MD03	Инфекц и восп НДП, опер ниже сред..
A78.080	Удаление внутреннего фиксирующего устройства из с..	БДК04	S04MD03	Инфекц и восп НДП, опер ниже сред..
A78.081	Удаление внутреннего фиксирующего устройства из к..	БДК04	S04MD03	Инфекц и восп НДП, опер ниже сред..
A79.001	Внутрисуставное введение заменителей (протезов) с..	БДК04	S04MD01	Инфекц и восп НДП, опер выс/ур
A79.002	Иссечение околосуставной слизистой сумки	БДК04	S04MD03	Инфекц и восп НДП, опер ниже сред..
A79.003	Иссечение суставной сумки (синовэктомия)	БДК04	D04MD01	Забол дых сист, до сут, опер
			S04MD04	Инфекц и восп НДП, опер низк/ур
A79.004	Вскрытие и дренирование синовиальной сумки	БДК04	S04MD03	Инфекц и восп НДП, опер ниже сред..
A79.005	Удаление экзостоза, хондромы	БДК04	D04MD01	Забол дых сист, до сут, опер
			S04MD04	Инфекц и восп НДП, опер низк/ур
A79.006	Хондротомия	БДК04	S04MD02	Инфекц и восп НДП, опер сред/ур
A79.007	Дренирование полости сустава	БДК04	S04MD03	Инфекц и восп НДП, опер ниже сред..
A79.008	Вскрытие сустава (артротомия)	БДК04	S04MD03	Инфекц и восп НДП, опер ниже сред..
A79.009	Терапевтическая аспирация содержимого сустава	БДК04	D04MD01	Забол дых сист, до сут, опер
			S04MD04	Инфекц и восп НДП, опер низк/ур
A79.010	Удаление свободного или инородного тела сустава	БДК04	S04MD02	Инфекц и восп НДП, опер сред/ур
A79.011	Иссечение поражения сустава	БДК04	S04MD02	Инфекц и восп НДП, опер сред/ур
A79.012	Иссечение полулунного хряща коленного сустава	БДК04	S04MD02	Инфекц и восп НДП, опер сред/ур
A79.013	Вправление вывиха сустава	БДК04	D04MD01	Забол дых сист, до сут, опер
			S04MD04	Инфекц и восп НДП, опер низк/ур
A79.014	Открытое лечение вывиха сустава	БДК04	S04MD02	Инфекц и восп НДП, опер сред/ур
A79.015	Пластика связок сустава	БДК04	S04MD02	Инфекц и восп НДП, опер сред/ур
A79.016	Пластика связок коленного сустава артроскопическая	БДК04	S04MD02	Инфекц и восп НДП, опер сред/ур
A79.017	Пластика собственной связки надколенника	БДК04	S04MD02	Инфекц и восп НДП, опер сред/ур
A79.018	Пластика боковой связки коленного сустава	БДК04	S04MD02	Инфекц и восп НДП, опер сред/ур

A79.019	Резекция надколенника	БДК04	S04MD02	Инфекц и восп НДП, опер сред/ур
A79.020	Резекция надколенника с реконструктивно-пластичес..	БДК04	S04MD02	Инфекц и восп НДП, опер сред/ур
A79.021	Удаление надколенника	БДК04	S04MD02	Инфекц и восп НДП, опер сред/ур
A79.022	Удаление надколенника с реконструктивно-пластичес..	БДК04	S04MD02	Инфекц и восп НДП, опер сред/ур
A79.023	Редрессация	БДК04	D04MD01	Забол дых сист, до сут, опер
			S04MD04	Инфекц и восп НДП, опер низк/ур
A79.024	Менискэктомия	БДК04	D04MD01	Забол дых сист, до сут, опер
			S04MD04	Инфекц и восп НДП, опер низк/ур
A79.025	Миокапсулопластика при привычном вывихе надколе..	БДК04	S04MD02	Инфекц и восп НДП, опер сред/ур
A79.026	Миокапсулопластика при привычном вывихе надколе..	БДК04	S04MD02	Инфекц и восп НДП, опер сред/ур
A79.027	Десмотомия	БДК04	D04MD01	Забол дых сист, до сут, опер
			S04MD04	Инфекц и восп НДП, опер низк/ур
A79.028	Артропластика тазобедренного сустава	БДК04	S04MD01	Инфекц и восп НДП, опер выс/ур
A79.029	Артропластика коленного сустава	БДК04	S04MD01	Инфекц и восп НДП, опер выс/ур
A79.030	Артропластика стопы и пальцев ноги	БДК04	S04MD01	Инфекц и восп НДП, опер выс/ур
A79.031	Артропластика кисти и пальцев руки	БДК04	S04MD01	Инфекц и восп НДП, опер выс/ур
A79.032	Артропластика других суставов	БДК04	S04MD01	Инфекц и восп НДП, опер выс/ур
A79.033	Артродез тазобедренного сустава	БДК04	S04MD01	Инфекц и восп НДП, опер выс/ур
A79.034	Артродез коленного сустава	БДК04	S04MD01	Инфекц и восп НДП, опер выс/ур
A79.035	Артродез крупных суставов	БДК04	S04MD01	Инфекц и восп НДП, опер выс/ур
A79.036	Артродез стопы и голеностопного сустава	БДК04	S04MD01	Инфекц и восп НДП, опер выс/ур
A79.037	Артродез плечевого сустава	БДК04	S04MD01	Инфекц и восп НДП, опер выс/ур
A79.038	Атродез локтевого сустава	БДК04	S04MD01	Инфекц и восп НДП, опер выс/ур
A79.039	Артродез суставов кисти	БДК04	S04MD01	Инфекц и восп НДП, опер выс/ур
A79.040	Артродез других суставов	БДК04	S04MD01	Инфекц и восп НДП, опер выс/ур
A79.041	Артромедуллярное шунтирование	БДК04	S04MD01	Инфекц и восп НДП, опер выс/ур
A79.042	Субакромиальная декомпрессия плечевого сустава	БДК04	S04MD02	Инфекц и восп НДП, опер сред/ур
A79.043	Субакромиальная декомпрессия плечевого сустава ар..	БДК04	S04MD02	Инфекц и восп НДП, опер сред/ур
A80.001	Артроскопическая резекция удаление остеофитов лок..	БДК04	S04MD02	Инфекц и восп НДП, опер сред/ур
A80.002	Артроскопическая фиксация передней суставной губы	БДК04	S04MD01	Инфекц и восп НДП, опер выс/ур
A80.003	Артроскопическая фиксация суставной губы по повод..	БДК04	S04MD01	Инфекц и восп НДП, опер выс/ур
A80.004	Артроскопическая субакроминальная декомпрессия, ..	БДК04	S04MD01	Инфекц и восп НДП, опер выс/ур
A80.005	Артроскопическая субакроминальная декомпрессия, ..	БДК04	S04MD01	Инфекц и восп НДП, опер выс/ур
A80.006	Артроскопическое иссечение медиопателлярной, инф..	БДК04	S04MD02	Инфекц и восп НДП, опер сред/ур
A80.007	Пластика связок коленного сустава артроскопическая	БДК04	S04MD02	Инфекц и восп НДП, опер сред/ур
A80.008	Рассечение медиопателлярной складки артроскопиче..	БДК04	S04MD02	Инфекц и восп НДП, опер сред/ур
A80.009	Артроскопическое иссечение тела Гоффа коленного су..	БДК04	S04MD02	Инфекц и восп НДП, опер сред/ур
A80.010	Синовэктомия артроскопическая	БДК04	S04MD02	Инфекц и восп НДП, опер сред/ур
A80.011	Артроскопическая менискэктомия коленного сустава	БДК04	S04MD02	Инфекц и восп НДП, опер сред/ур
A80.012	Артроскопический релиз плечевого сустава	БДК04	S04MD01	Инфекц и восп НДП, опер выс/ур
A80.013	Артроскопическая санация сустава	БДК04	S04MD02	Инфекц и восп НДП, опер сред/ур
A80.014	Артроскопический шов мениска	БДК04	S04MD02	Инфекц и восп НДП, опер сред/ур
A80.015	Артроскопическое удаление свободного или инородн..	БДК04	S04MD02	Инфекц и восп НДП, опер сред/ур
A80.016	Артроскопический артродез голеностопного сустава	БДК04	S04MD01	Инфекц и восп НДП, опер выс/ур
A80.017	Субакромиальная декомпрессия плечевого сустава ар..	БДК04	S04MD02	Инфекц и восп НДП, опер сред/ур
A80.018	Артроскопический тенодез длинной головки двухглав..	БДК04	S04MD02	Инфекц и восп НДП, опер сред/ур
A80.019	Пластика вращательной манжеты плеча артроскопич..	БДК04	S04MD02	Инфекц и восп НДП, опер сред/ур
A82.001	Первичный шов сухожилия сгибателя	БДК04	D04MD01	Забол дых сист, до сут, опер
			S04MD04	Инфекц и восп НДП, опер низк/ур
A82.002	Вторичный шов сухожилия сгибателя	БДК04	D04MD01	Забол дых сист, до сут, опер
			S04MD04	Инфекц и восп НДП, опер низк/ур
A82.003	Пластика сухожилия сгибателя	БДК04	S04MD02	Инфекц и восп НДП, опер сред/ур
A82.004	Транспозиция сухожилия сгибателя	БДК04	S04MD03	Инфекц и восп НДП, опер ниже сред..
A82.005	Тенолиз сухожилия сгибателя	БДК04	S04MD03	Инфекц и восп НДП, опер ниже сред..
A82.006	Первичный шов сухожилия разбателя	БДК04	D04MD01	Забол дых сист, до сут, опер
			S04MD04	Инфекц и восп НДП, опер низк/ур
A82.007	Вторичный шов сухожилия разгибателя	БДК04	S04MD03	Инфекц и восп НДП, опер ниже сред..
A82.008	Пластика сухожилия разгибателя	БДК04	S04MD02	Инфекц и восп НДП, опер сред/ур

A82.009	Транспозиция сухожилия разгибателя	БДК04	S04MD03	Инфекц и восп НДП, опер ниже сред..
A82.010	Тенолиз сухожилия разгибателя	БДК04	S04MD03	Инфекц и восп НДП, опер ниже сред..
A82.011	Рассечение блоковидной связки сухожилия сгибателя..	БДК04	S04MD03	Инфекц и восп НДП, опер ниже сред..
A82.012	Иссечение контрактуры Дюпюитрена	БДК04	S04MD03	Инфекц и восп НДП, опер ниже сред..
A82.013	Первичный шов мышцы сгибателя	БДК04	D04MD01	Забол дых сист, до сут, опер
			S04MD04	Инфекц и восп НДП, опер низк/ур
A82.014	Вторичный шов мышцы сгибателя	БДК04	S04MD03	Инфекц и восп НДП, опер ниже сред..
A82.015	Пластика мышцы сгибателя	БДК04	S04MD02	Инфекц и восп НДП, опер сред/ур
A82.016	Транспозиция мышцы сгибателя	БДК04	S04MD03	Инфекц и восп НДП, опер ниже сред..
A82.017	Первичный шов мышцы разгибателя	БДК04	D04MD01	Забол дых сист, до сут, опер
			S04MD04	Инфекц и восп НДП, опер низк/ур
A82.018	Вторичный шов мышцы разгибателя	БДК04	S04MD03	Инфекц и восп НДП, опер ниже сред..
A82.019	Пластика мышцы разгибателя	БДК04	S04MD02	Инфекц и восп НДП, опер сред/ур
A82.020	Транспозиция мышцы разгибателя	БДК04	S04MD03	Инфекц и восп НДП, опер ниже сред..
A82.021	Иссечение тяжа ладонного апоневроза	БДК04	D04MD01	Забол дых сист, до сут, опер
			S04MD04	Инфекц и восп НДП, опер низк/ур
A83.001	Удаление новообразования мышцы	БДК04	S04MD03	Инфекц и восп НДП, опер ниже сред..
A83.002	Освобождение мышцы из рубцов и сращений (миолиз)	БДК04	D04MD01	Забол дых сист, до сут, опер
			S04MD04	Инфекц и восп НДП, опер низк/ур
A83.003	Транспозиция мышцы	БДК04	S04MD02	Инфекц и восп НДП, опер сред/ур
A83.004	Транспозиция невротизированной мышцы с использо..	БДК04	S04MD01	Инфекц и восп НДП, опер выс/ур
A83.005	Аутотрансплантация мышцы	БДК04	D04MD01	Забол дых сист, до сут, опер
			S04MD04	Инфекц и восп НДП, опер низк/ур
A83.006	Миотомия	БДК04	S04MD02	Инфекц и восп НДП, опер сред/ур
A83.007	Трансплантация кожно-мышечного комплекса	БДК04	S04MD01	Инфекц и восп НДП, опер выс/ур
A83.008	Трансплантация кожно-мышечного комплекса симуль..	БДК04	S04MD01	Инфекц и восп НДП, опер выс/ур
A83.009	Аутотрансплантация кожно-мышечно-костного компл..	БДК04	S04MD01	Инфекц и восп НДП, опер выс/ур
A83.010	Разрез мышцы, сухожильной фасции и синовиальной сумки	БДК04	D04MD01	Забол дых сист, до сут, опер
			S04MD04	Инфекц и восп НДП, опер низк/ур
A83.011	Рассечение связки и ревизия первого тыльного сухожильного канала разгибателей на предплечье	БДК04	D04MD01	Забол дых сист, до сут, опер
			S04MD04	Инфекц и восп НДП, опер низк/ур
A83.012	Фасциотомия	БДК04	D04MD01	Забол дых сист, до сут, опер
			S04MD04	Инфекц и восп НДП, опер низк/ур
A83.013	Удаление новообразования сухожилия	БДК04	D04MD01	Забол дых сист, до сут, опер
			S04MD04	Инфекц и восп НДП, опер низк/ур
A83.014	Рассечение связки и ревизия первого тыльного сухожильного канала разгибателей на предплечье	БДК04	D04MD01	Забол дых сист, до сут, опер
			S04MD04	Инфекц и восп НДП, опер низк/ур
A83.015	Скаленотомия	БДК04	D04MD01	Забол дых сист, до сут, опер
			S04MD04	Инфекц и восп НДП, опер низк/ур
A83.016	Пластика сухожилия	БДК04	S04MD02	Инфекц и восп НДП, опер сред/ур
A83.017	Пластика ахиллова сухожилия	БДК04	S04MD02	Инфекц и восп НДП, опер сред/ур
A83.018	Пластика разрыва ключично-акромиального сочлене..	БДК04	S04MD02	Инфекц и восп НДП, опер сред/ур
A83.019	Пластика разрыва ключично-акромиального сочлене..	БДК04	S04MD02	Инфекц и восп НДП, опер сред/ур
A83.020	Удлинение, укорочение, перемещение мышцы и сухожилия	БДК04	D04MD01	Забол дых сист, до сут, опер
			S04MD04	Инфекц и восп НДП, опер низк/ур
A83.021	Удлинение, укорочение, перемещение мышцы и сухо..	БДК04	S04MD01	Инфекц и восп НДП, опер выс/ур
A83.022	Освобождение сухожилия из рубцов и сращений (тенолиз)	БДК04	D04MD01	Забол дых сист, до сут, опер
			S04MD04	Инфекц и восп НДП, опер низк/ур
A83.023	Восстановление мышцы и сухожилия	БДК04	D04MD01	Забол дых сист, до сут, опер
			S04MD04	Инфекц и восп НДП, опер низк/ур
A83.024	Наложение шва ахиллова сухожилия закрытым спосо..	БДК04	S04MD02	Инфекц и восп НДП, опер сред/ур
A83.025	Наложение шва сухожилия	БДК04	S04MD02	Инфекц и восп НДП, опер сред/ур
A83.026	Наложение шва сухожилия с использованием видеоэн..	БДК04	S04MD02	Инфекц и восп НДП, опер сред/ур
A83.027	Наложение шва ахиллова сухожилия открытым спосо..	БДК04	S04MD02	Инфекц и восп НДП, опер сред/ур
A83.028	Рассечение зубовидных связок	БДК04	D04MD01	Забол дых сист, до сут, опер
			S04MD04	Инфекц и восп НДП, опер низк/ур
A83.029	Тенодез	БДК04	D04MD01	Забол дых сист, до сут, опер
			S04MD04	Инфекц и восп НДП, опер низк/ур

A83.030	Тенодез с использованием анкерных фиксаторов	БДК04	S04MD01	Инфекц и восп НДП, опер выс/ур
A83.031	Рассечение кольцевидной связки	БДК04	S04MD02	Инфекц и восп НДП, опер сред/ур
A83.032	Пластика сухожильно-связочного аппарата стопы	БДК04	S04MD02	Инфекц и восп НДП, опер сред/ур
A83.033	Иссечение подошвенного апоневроза	БДК04	D04MD01	Забол дых сист, до сут, опер
			S04MD04	Инфекц и восп НДП, опер низк/ур
A84.001	Ампутация костей таза межподвздошно-брюшная	БДК04	S04MD01	Инфекц и восп НДП, опер выс/ур
A84.002	Экзартикуляция нижней конечности	БДК04	S04MD02	Инфекц и восп НДП, опер сред/ур
A84.003	Ампутация нижней конечности	БДК04	S04MD02	Инфекц и восп НДП, опер сред/ур
A84.004	Ампутация бедра	БДК04	S04MD02	Инфекц и восп НДП, опер сред/ур
A84.005	Ампутация голени	БДК04	S04MD02	Инфекц и восп НДП, опер сред/ур
A84.006	Ампутация стопы	БДК04	S04MD02	Инфекц и восп НДП, опер сред/ур
A84.007	Ампутация пальцев нижней конечности	БДК04	D04MD01	Забол дых сист, до сут, опер
			S04MD04	Инфекц и восп НДП, опер низк/ур
A84.008	Экзартикуляция пальца стопы	БДК04	S04MD02	Инфекц и восп НДП, опер сред/ур
A84.009	Экзартикуляция верхней конечности	БДК04	S04MD02	Инфекц и восп НДП, опер сред/ур
A84.010	Ампутация верхней конечности	БДК04	S04MD02	Инфекц и восп НДП, опер сред/ур
A84.011	Ампутация плеча	БДК04	S04MD02	Инфекц и восп НДП, опер сред/ур
A84.012	Ампутация предплечья	БДК04	S04MD02	Инфекц и восп НДП, опер сред/ур
A84.013	Ампутация кисти	БДК04	S04MD02	Инфекц и восп НДП, опер сред/ур
A84.014	Ампутация пальцев верхней конечности	БДК04	D04MD01	Забол дых сист, до сут, опер
			S04MD04	Инфекц и восп НДП, опер низк/ур
A84.015	Экзартикуляция пальца кисти	БДК04	S04MD02	Инфекц и восп НДП, опер сред/ур
B32.001	Биопсия бронхов при бронхоскопии	БДК04	D04MD01	Забол дых сист, до сут, опер
			S04MD04	Инфекц и восп НДП, опер низк/ур
B33.001	Биопсия легких при бронхоскопии	БДК04	D04MD01	Забол дых сист, до сут, опер
			S04MD04	Инфекц и восп НДП, опер низк/ур
B33.003	Биопсия легкого трансбронхиальная рентгенохирургическая	БДК04	D04MD01	Забол дых сист, до сут, опер
			S04MD04	Инфекц и восп НДП, опер низк/ур
B33.004	Открытая биопсия легкого	БДК04	D04MD01	Забол дых сист, до сут, опер
			S04MD04	Инфекц и восп НДП, опер низк/ур
B34.001	Биопсия плевры	БДК04	D04MD01	Забол дых сист, до сут, опер
			S04MD04	Инфекц и восп НДП, опер низк/ур
B34.002	Пункция плевральной полости	БДК04	D04MD01	Забол дых сист, до сут, опер
			S04MD04	Инфекц и восп НДП, опер низк/ур
B34.003	Биопсия средостения	БДК04	D04MD01	Забол дых сист, до сут, опер
			S04MD04	Инфекц и восп НДП, опер низк/ур
B34.004	Биопсия средостения под контролем ультразвукового исследования	БДК04	D04MD01	Забол дых сист, до сут, опер
			S04MD04	Инфекц и восп НДП, опер низк/ур
B34.005	Биопсия средостения под контролем медиастиноскопического ультразвукового исследова..	БДК04	D04MD01	Забол дых сист, до сут, опер
			S04MD04	Инфекц и восп НДП, опер низк/ур
B34.006	Пункция средостения	БДК04	D04MD01	Забол дых сист, до сут, опер
			S04MD04	Инфекц и восп НДП, опер низк/ур
B76.001	Биопсия кости лицевого черепа	БДК04	D04MD01	Забол дых сист, до сут, опер
			S04MD04	Инфекц и восп НДП, опер низк/ур
B77.001	Биопсия кости (кроме костей лицевого черепа)	БДК04	D04MD01	Забол дых сист, до сут, опер
			S04MD04	Инфекц и восп НДП, опер низк/ур
B77.002	Трепанбиопсия длинных костей под контролем компьютерной томографии	БДК04	D04MD01	Забол дых сист, до сут, опер
			S04MD04	Инфекц и восп НДП, опер низк/ур
B77.003	Трепанбиопсия костей позвоночника под контролем компьютерной томографии	БДК04	D04MD01	Забол дых сист, до сут, опер
			S04MD04	Инфекц и восп НДП, опер низк/ур
B77.004	Трепанбиопсия костей таза под контролем компьютерной томографии	БДК04	D04MD01	Забол дых сист, до сут, опер
			S04MD04	Инфекц и восп НДП, опер низк/ур
B78.001	Внутрикостное введение лекарственных препаратов	БДК04	D04MD01	Забол дых сист, до сут, опер
			S04MD04	Инфекц и восп НДП, опер низк/ур
B79.001	Биопсия тканей сустава	БДК04	D04MD01	Забол дых сист, до сут, опер
			S04MD04	Инфекц и восп НДП, опер низк/ур
B79.002	Зондирование сустава	БДК04	D04MD01	Забол дых сист, до сут, опер
			S04MD04	Инфекц и восп НДП, опер низк/ур

B79.003	Диагностическая аспирация сустава	БДК04	D04MD01	Забол дых сист, до сут, опер
			S04MD04	Инфекц и восп НДП, опер низк/ур
B79.004	Внутрисуставное введение лекарственных препаратов	БДК04	D04MD01	Забол дых сист, до сут, опер
			S04MD04	Инфекц и восп НДП, опер низк/ур
B80.001	Пункция синовиальной сумки сустава	БДК04	D04MD01	Забол дых сист, до сут, опер
			S04MD04	Инфекц и восп НДП, опер низк/ур
B80.002	Пункция синовиальной сумки сустава под контролем ультразвукового исследования	БДК04	D04MD01	Забол дых сист, до сут, опер
			S04MD04	Инфекц и восп НДП, опер низк/ур
B81.001	Околосуставное введение лекарственных препаратов	БДК04	D04MD01	Забол дых сист, до сут, опер
			S04MD04	Инфекц и восп НДП, опер низк/ур
B81.002	Промывание (ирригация) сустава	БДК04	D04MD01	Забол дых сист, до сут, опер
			S04MD04	Инфекц и восп НДП, опер низк/ур
B82.001	Биопсия мышцы, сухожилия, фасции кисти	БДК04	D04MD01	Забол дых сист, до сут, опер
			S04MD04	Инфекц и восп НДП, опер низк/ур
B83.001	Биопсия мышцы, сухожилия, фасции (кроме кисти)	БДК04	D04MD01	Забол дых сист, до сут, опер
			S04MD04	Инфекц и восп НДП, опер низк/ур

4.5. БДК 05 «Болезни сердечно-сосудистой системы»

Базовая диагностическая категория: 05

I.	Код Дк	Диагностическая Категория	Групп КЗГ	Кодов МКБ 10	Хир. (S)	Тер. (T)	Хир. (B), кратк осрочные	Тер. (A), кратк осрочные
1	05M01	Острый инфаркт миокарда	3	10	0	3	0	0
2	05M03	Сердечная недостаточность и шок	1	12	0	1	0	0
3	05M04	Тромбозы глубоких вен	1	4	0	1	0	0
4	05M06	Заболевания периферических сосудов	2	76	0	2	0	0
5	05M07	Заболвание сердца, вызванное атероскл..	2	15	0	2	0	0
6	05M08	Артериальная гипертензия	1	8	0	1	0	0
7	05M09	Болезни клапанов сердца и врожденные ..	1	113	0	1	0	0
8	05M10	Артритмия и нарушения проводимости	1	36	0	1	0	0
9	05M11	Стенокардия	2	7	0	2	0	0
10	05M99	Другие диагнозы системы кровообращен..	1	134	0	1	0	0
11	БДК05	Все диагнозы БДК	10	488	8	0	1	1
Grand Total			**25**	**489**	**8**	**15**	**1**	**1**

Паспорта КЗГ, входящих в БДК “ Болезни сердечно-сосудистой системы”.

Код Кзг	Название	Название Короткое
D05MD01	Болезни сердечно-сосудистой системы, оказание экстренной помощи до суток с проведением операции	Бол ССС, до сут, опер

Код БДК	Базовая Диагностичекая Категория
05	Болезни сердечно-сосудистой системы

Код ДК	Диагностическая Категория
БДК05	Все диагнозы БДК

Раздел КЗГ
Краткосрочное пребывание, Хирургия (D)

Вторичные классификационные критерии

Коды групп операций	Осложнения	Возраст (дней)	Статус при выписке	Реанимация
			до 24 часов	
Вес ребенка	Свойство диагноза	Тромболит. терапия	Дней госпит.	ТБ

Группы операций, входящих в КЗГ (для хирургических групп)

Ур. сложности	Наименование уровня сложности
15S01	Операции на сердце и коронарных сосудах (уровень 1)
16S01	Операции на сосудах (уровень 1)
38S01	Манипуляции по лечению нарушений ритма сердца
39S01	Рентгенэндоваскулярные методы обследования
40S01	Рентгенэндоваскулярные методы обследования и лечения

Код Кзг	Название	Название Короткое
S05MD08	Болезни сердечно-сосудистой системы, рентгенэндоваскулярные методы обследования	Бол ССС, рентгенэндоваск мет обслед

Код БДК	Базовая Диагностичекая Категория
05	Болезни сердечно-сосудистой системы

Код ДК	Диагностическая Категория
БДК05	Все диагнозы БДК

Раздел КЗГ
Хирургический раздел (S)

Вторичные классификационные критерии

Коды групп операций	Осложнения	Возраст (дней)	Статус при выписке	Реанимация
Вес ребенка	Свойство диагноза	Тромболит. терапия	Дней госпит.	ТБ

Группы операций, входящих в КЗГ (для хирургических групп)

Ур. сложности	Наименование уровня сложности
40S01	Рентгенэндоваскулярные методы обследования и лечения

Код Кзг	Название	Название Короткое
S05MD07	Болезни сердечно-сосудистой системы, манипуляции по лечению нарушений ритма сердца	Бол ССС, рентгенэндоваск мет обслед и леч

Код БДК	Базовая Диагностичекая Категория
05	Болезни сердечно-сосудистой системы

Код ДК	Диагностическая Категория
БДК05	Все диагнозы БДК

Раздел КЗГ
Хирургический раздел (S)

Вторичные классификационные критерии

Коды групп операций	Осложнения	Возраст (дней)	Статус при выписке	Реанимация
Вес ребенка	Свойство диагноза	Тромболит. терапия	Дней госпит.	ТБ

Группы операций, входящих в КЗГ (для хирургических групп)

Ур. сложности	Наименование уровня сложности
39S01	Рентгенэндоваскулярные методы обследования

Код Кзг	Название	Название Короткое
S05MD06	Болезни сердечно-сосудистой системы, операции на сосудах низкого уровня	Болезни ССС, операции на сосудах низ/ур

Код БДК	Базовая Диагностичекая Категория
05	Болезни сердечно-сосудистой системы

Код ДК	Диагностическая Категория
БДК05	Все диагнозы БДК

Раздел КЗГ
Хирургический раздел (S)

Вторичные классификационные критерии

Коды групп операций	Осложнения	Возраст (дней)	Статус при выписке	Реанимация
Вес ребенка	Свойство диагноза	Тромболит. терапия	Дней госпит.	ТБ

Группы операций, входящих в КЗГ (для хирургических групп)

Ур. сложности	Наименование уровня сложности
16S01	Операции на сосудах (уровень 1)

Код Кзг	Название	Название Короткое
S05MD05	Болезни сердечно-сосудистой системы, манипуляции по лечению нарушений ритма сердца	Бол ССС, леч наруш ритма сердца

Код БДК	Базовая Диагностичекая Категория
05	Болезни сердечно-сосудистой системы

Код ДК	Диагностическая Категория
БДК05	Все диагнозы БДК

Раздел КЗГ
Хирургический раздел (S)

Вторичные классификационные критерии

Коды групп операций	Осложнения	Возраст (дней)	Статус при выписке	Реанимация
Вес ребенка	Свойство диагноза	Тромболит. терапия	Дней госпит.	ТБ

Группы операций, входящих в КЗГ (для хирургических групп)

Ур. сложности	Наименование уровня сложности
38S01	Манипуляции по лечению нарушений ритма сердца

Код Кзг	Название	Название Короткое
S05MD04	Болезни сердечно-сосудистой системы, операции на сосудах среднего уровня	Болезни ССС, операции на сосудах сред/ур

Код БДК	Базовая Диагностичекая Категория
05	Болезни сердечно-сосудистой системы

Код ДК	Диагностическая Категория
БДК05	Все диагнозы БДК

Раздел КЗГ
Хирургический раздел (S)

Вторичные классификационные критерии

Коды групп операций	Осложнения	Возраст (дней)	Статус при выписке	Реанимация
Вес ребенка	Свойство диагноза	Тромболит. терапия	Дней госпит.	ТБ

Группы операций, входящих в КЗГ (для хирургических групп)

Ур. сложности	Наименование уровня сложности
16S02	Операции на сосудах (уровень 2)
16S03	Операции на сосудах (уровень 3)

Код Кзг	Название	Название Короткое
S05MD03	Болезни сердечно-сосудистой системы, операции на сердце и коронарных сосудах низкого уровня	Бол ССС, опер на сердце и корон сос низк/ур

Код БДК	Базовая Диагностичекая Категория
05	Болезни сердечно-сосудистой системы

Код ДК	Диагностическая Категория
БДК05	Все диагнозы БДК

Раздел КЗГ
Хирургический раздел (S)

Вторичные классификационные критерии

Коды групп операций	Осложнения	Возраст (дней)	Статус при выписке	Реанимация
Вес ребенка	Свойство диагноза	Тромболит. терапия	Дней госпит.	ТБ

Группы операций, входящих в КЗГ (для хирургических групп)

Ур. сложности	Наименование уровня сложности
15S01	Операции на сердце и коронарных сосудах (уровень 1)

Код Кзг	Название	Название Короткое
S05MD02	Болезни сердечно-сосудистой системы, операции на сосудах высокого уровня	Болезни ССС, операции на сосудах выс/ур

Код БДК	Базовая Диагностичекая Категория
05	Болезни сердечно-сосудистой системы

Код ДК	Диагностическая Категория
БДК05	Все диагнозы БДК

Раздел КЗГ
Хирургический раздел (S)

Вторичные классификационные критерии

Коды групп операций	Осложнения	Возраст (дней)	Статус при выписке	Реанимация
Вес ребенка	Свойство диагноза	Тромболит. терапия	Дней госпит.	ТБ

Группы операций, входящих в КЗГ (для хирургических групп)

Ур. сложности	Наименование уровня сложности
16S04	Операции на сосудах (уровень 4)
16S05	Операции на сосудах (уровень 5)

Код Кзг	Название	Название Короткое
S05MD01	Болезни сердечно-сосудистой системы, операции на сердце и коронарных сосудах высокого уровня	Бол ССС, опер на сердце и корон сос выс/ур

105

Код БДК	Базовая Диагностичекая Категория
05	Болезни сердечно-сосудистой системы

Код ДК	Диагностическая Категория
БДК05	Все диагнозы БДК

Раздел КЗГ
Хирургический раздел (S)

Вторичные классификационные критерии

Коды групп операций	Осложнения	Возраст (дней)	Статус при выписке	Реанимация
Вес ребенка	Свойство диагноза	Тромболит. терапия	Дней госпит.	ТБ

Группы операций, входящих в КЗГ (для хирургических групп)

Ур. сложности	Наименование уровня сложности
15S02	Операции на сердце и коронарных сосудах (уровень 2)
15S03	Операции на сердце и коронарных сосудах (уровень 3)

Код Кзг	Название	Название Короткое
T059901	Другие диагнозы системы кровообращения	Др диагн сист кровообр

Код БДК	Базовая Диагностичекая Категория
05	Болезни сердечно-сосудистой системы

Код ДК	Диагностическая Категория
05M99	Другие диагнозы системы кровообращения

Раздел КЗГ
Терапевтический раздел (T)

Вторичные классификационные критерии

Коды групп операций	Осложнения	Возраст (дней)	Статус при выписке	Реанимация
Вес ребенка	Свойство диагноза	Тромболит. терапия	Дней госпит.	ТБ

Группы операций, входящих в КЗГ (для хирургических групп)

Код Кзг	Название	Название Короткое
T051102	Стенокардия	Стенокардия

Код БДК	Базовая Диагностичекая Категория
05	Болезни сердечно-сосудистой системы

Код ДК	Диагностическая Категория
05M11	Стенокардия

Раздел КЗГ
Терапевтический раздел (T)

Вторичные классификационные критерии

Коды групп операций	Осложнения	Возраст (дней)	Статус при выписке	Реанимация
Вес ребенка	Свойство диагноза	Тромболит. терапия	Дней госпит.	ТБ

Группы операций, входящих в КЗГ (для хирургических групп)

Код Кзг	Название	Название Короткое
T051101	Стенокардия, тромболитическая терапия	Стенокардия, тромболит/тер

Код БДК	Базовая Диагностичекая Категория
05	Болезни сердечно-сосудистой системы

Код ДК	Диагностическая Категория
05M11	Стенокардия

Раздел КЗГ

Терапевтический раздел (T)

Вторичные классификационные критерии

Коды групп операций	Осложнения	Возраст (дней)	Статус при выписке	Реанимация
		Тромболитическая терапи		
Вес ребенка	Свойство диагноза	Тромболит. терапия	Дней госпит.	ТБ

Группы операций, входящих в КЗГ (для хирургических групп)

Код Кзг	Название	Название Короткое
T051001	Аритмия и нарушения проводимости	Аритмия и наруш проводимости

101

Код БДК	Базовая Диагностичекая Категория
05	Болезни сердечно-сосудистой системы

Код ДК	Диагностическая Категория
05M10	Артритмия и нарушения проводимости

Раздел КЗГ
Терапевтический раздел (T)

Вторичные классификационные критерии

Коды групп операций	Осложнения	Возраст (дней)	Статус при выписке	Реанимация
Вес ребенка	Свойство диагноза	Тромболит. терапия	Дней госпит.	ТБ

Группы операций, входящих в КЗГ (для хирургических групп)

Код Кзг	Название	Название Короткое 100
T050901	Болезни клапанов сердца и врожденные пороки сердца	Бол клапанов сердца и ВПС

Код БДК	Базовая Диагностичекая Категория
05	Болезни сердечно-сосудистой системы

Код ДК	Диагностическая Категория
05M09	Болезни клапанов сердца и врожденные пороки сердца

Раздел КЗГ
Терапевтический раздел (Т)

Вторичные классификационные критерии

Коды групп операций	Осложнения	Возраст (дней)	Статус при выписке	Реанимация
Вес ребенка	Свойство диагноза	Тромболит. терапия	Дней госпит.	ТБ

Группы операций, входящих в КЗГ (для хирургических групп)

Код Кзг	Название	Название Короткое
T050801	Артериальная гипертензия	Артер гипертензия

Код БДК	Базовая Диагностичекая Категория
05	Болезни сердечно-сосудистой системы

Код ДК	Диагностическая Категория
05M08	Артериальная гипертензия

Раздел КЗГ
Терапевтический раздел (T)

Вторичные классификационные критерии

Коды групп операций	Осложнения	Возраст (дней)	Статус при выписке	Реанимация
Вес ребенка	Свойство диагноза	Тромболит. терапия	Дней госпит.	ТБ

Группы операций, входящих в КЗГ (для хирургических групп)

Код Кзг	Название	Название Короткое
T050702	Заболевание сердца, вызванное атеросклерозом	Забол сердца, вызв атеросклерозом

Код БДК	Базовая Диагностичекая Категория
05	Болезни сердечно-сосудистой системы

Код ДК	Диагностическая Категория
05M07	Заболвание сердца, вызванное атеросклерозом

Раздел КЗГ
Терапевтический раздел (Т)

Вторичные классификационные критерии

Коды групп операций	Осложнения	Возраст (дней)	Статус при выписке	Реанимация
Вес ребенка	Свойство диагноза	Тромболит. терапия	Дней госпит.	ТБ

Группы операций, входящих в КЗГ (для хирургических групп)

Код Кзг	Название	Название Короткое
T050701	Заболевание сердца, вызванное атеросклерозом, с сопутствующим сахарным диабетом	Забол сердца, вызв атеросклерозом, с сахар/диабет

Код БДК	Базовая Диагностичекая Категория
05	Болезни сердечно-сосудистой системы

Код ДК	Диагностическая Категория
05M07	Заболвание сердца, вызванное атеросклерозом

Раздел КЗГ
Терапевтический раздел (T)

Вторичные классификационные критерии

	сахарный диабет с осл.			
Коды групп операций	Осложнения	Возраст (дней)	Статус при выписке	Реанимация
Вес ребенка	Свойство диагноза	Тромболит. терапия	Дней госпит.	ТБ

Группы операций, входящих в КЗГ (для хирургических групп)

Код Кзг	Название	Название Короткое
T050602	Заболевания периферических сосудов	Забол периф сосуд

Код БДК	Базовая Диагностичекая Категория
05	Болезни сердечно-сосудистой системы
98	Болезни сердечно-сосудистой системы

Код ДК	Диагностическая Категория
05M06	Заболевания периферических сосудов

Раздел КЗГ

Вторичные классификационные критерии

Коды групп операций	Осложнения	Возраст (дней)	Статус при выписке	Реанимация
Вес ребенка	Свойство диагноза	Тромболит. терапия	Дней госпит.	ТБ

Группы операций, входящих в КЗГ (для хирургических групп)

Код Кзг	Название	Название Короткое
T050601	Заболевания периферических сосудов, с сопутствующим сахарным диабетом	Забол периф сосуд, с сахар/диабет

Код БДК	Базовая Диагностичекая Категория
05	Болезни сердечно-сосудистой системы
98	Болезни сердечно-сосудистой системы

Код ДК	Диагностическая Категория
05M06	Заболевания периферических сосудов

Раздел КЗГ

Вторичные классификационные критерии

	сахарный диабет с осл.			
Коды групп операций	Осложнения	Возраст (дней)	Статус при выписке	Реанимация
Вес ребенка	Свойство диагноза	Тромболит. терапия	Дней госпит.	ТБ

Группы операций, входящих в КЗГ (для хирургических групп)

Код Кзг	Название	Название Короткое
T050401	Тромбозы глубоких вен	Тромбозы глуб вен

Код БДК	Базовая Диагностичекая Категория
05	Болезни сердечно-сосудистой системы

Код ДК	Диагностическая Категория
05M04	Тромбозы глубоких вен

Раздел КЗГ
Терапевтический раздел (Т)

Вторичные классификационные критерии

Коды групп операций	Осложнения	Возраст (дней)	Статус при выписке	Реанимация
Вес ребенка	Свойство диагноза	Тромболит. терапия	Дней госпит.	ТБ

Группы операций, входящих в КЗГ (для хирургических групп)

Код Кзг	Название	Название Короткое
T050301	Сердечная недостаточность и шок	СН и шок

Код БДК	Базовая Диагностичекая Категория
05	Болезни сердечно-сосудистой системы

Код ДК	Диагностическая Категория
05M03	Сердечная недостаточность и шок

Раздел КЗГ

Терапевтический раздел (T)

Вторичные классификационные критерии

Коды групп операций	Осложнения	Возраст (дней)	Статус при выписке	Реанимация
Вес ребенка	Свойство диагноза	Тромболит. терапия	Дней госпит.	ТБ

Группы операций, входящих в КЗГ (для хирургических групп)

Код Кзг	Название	Название Короткое	92
T050103	Острый инфаркт миокарда, умершие менее 3 суток	ОИМ, умер <3 сут	

Код БДК	Базовая Диагностичекая Категория
05	Болезни сердечно-сосудистой системы

Код ДК	Диагностическая Категория
05M01	Острый инфаркт миокарда

Раздел КЗГ

Терапевтический раздел (T)

Вторичные классификационные критерии

			Умершие	
Коды групп операций	Осложнения	Возраст (дней)	Статус при выписке	Реанимация
Вес ребенка	Свойство диагноза	Тромболит. терапия	Дней госпит.	ТБ

Группы операций, входящих в КЗГ (для хирургических групп)

Код Кзг	Название	Название Короткое
T050102	Острый инфаркт миокарда	ОИМ

Код БДК	Базовая Диагностичекая Категория
05	Болезни сердечно-сосудистой системы

Код ДК	Диагностическая Категория
05M01	Острый инфаркт миокарда

Раздел КЗГ
Терапевтический раздел (Т)

Вторичные классификационные критерии

Коды групп операций	Осложнения	Возраст (дней)	Статус при выписке	Реанимация
Вес ребенка	Свойство диагноза	Тромболит. терапия	Дней госпит.	ТБ

Группы операций, входящих в КЗГ (для хирургических групп)

Код Кзг	Название	Название Короткое
T050101	Острый инфаркт миокарда, тромболитическая терапия	ОИМ, тромболит/тер

Код БДК	Базовая Диагностичекая Категория
05	Болезни сердечно-сосудистой системы

Код ДК	Диагностическая Категория
05M01	Острый инфаркт миокарда

Раздел КЗГ

Терапевтический раздел (T)

Вторичные классификационные критерии

Коды групп операций	Осложнения	Возраст (дней)	Статус при выписке	Реанимация
		Тромболитическая терапи		
Вес ребенка	Свойство диагноза	Тромболит. терапия	Дней госпит.	ТБ

Группы операций, входящих в КЗГ (для хирургических групп)

Код Кзг	Название	Название Короткое
A05MD01	Болезни сердечно-сосудистой системы, оказание экстренной помощи до суток без проведения операции	Бол ССС, до сут

Код БДК	Базовая Диагностичекая Категория
05	Болезни сердечно-сосудистой системы

Код ДК	Диагностическая Категория
БДК05	Все диагнозы БДК

Раздел КЗГ
Краткосрочное пребывание, Терапия (А)

Вторичные классификационные критерии

Коды групп операций	Осложнения	Возраст (дней)	Статус при выписке	Реанимация
			до 24 часов	
Вес ребенка	Свойство диагноза	Тромболит. терапия	Дней госпит.	ТБ

Группы операций, входящих в КЗГ (для хирургических групп)

Диагнозы входящие в БДК "Болезни сердечно-сосудистой системы"

МКБ..	Наименование диагноза	Код ДК	Код Кзг	Название Короткое
A39.5	Менингококковая болезнь сердца	05M99	T059901	Др диагн сист кровообр
		БДК05	S05MD08	Бол ССС, рентгенэндоваск мет обс..
			S05MD07	Бол ССС, рентгенэндоваск мет обс..
			S05MD06	Болезни ССС, операции на сосуда..
			S05MD05	Бол ССС, леч наруш ритма сердца
			S05MD04	Болезни ССС, операции на сосуда..
			S05MD03	Бол ССС, опер на сердце и корон с..
			S05MD02	Болезни ССС, операции на сосуда..
			S05MD01	Бол ССС, опер на сердце и корон с..
			D05MD01	Бол ССС, до сут, опер
A52	Поздний сифилис	БДК05	S05MD08	Бол ССС, рентгенэндоваск мет обс..
			S05MD07	Бол ССС, рентгенэндоваск мет обс..
			S05MD06	Болезни ССС, операции на сосуда..
			S05MD05	Бол ССС, леч наруш ритма сердца
			S05MD04	Болезни ССС, операции на сосуда..
			S05MD03	Бол ССС, опер на сердце и корон с..
			S05MD02	Болезни ССС, операции на сосуда..
			S05MD01	Бол ССС, опер на сердце и корон с..
			D05MD01	Бол ССС, до сут, опер
A52.0	Сифилис сердечно-сосудистой системы	05M99	T059901	Др диагн сист кровообр
		БДК05	S05MD08	Бол ССС, рентгенэндоваск мет обс..
			S05MD07	Бол ССС, рентгенэндоваск мет обс..
			S05MD06	Болезни ССС, операции на сосуда..
			S05MD05	Бол ССС, леч наруш ритма сердца
			S05MD04	Болезни ССС, операции на сосуда..
			S05MD03	Бол ССС, опер на сердце и корон с..
			S05MD02	Болезни ССС, операции на сосуда..
			S05MD01	Бол ССС, опер на сердце и корон с..
			D05MD01	Бол ССС, до сут, опер
B33.2	Вирусный кардит	05M99	T059901	Др диагн сист кровообр
		БДК05	S05MD08	Бол ССС, рентгенэндоваск мет обс..
			S05MD07	Бол ССС, рентгенэндоваск мет обс..
			S05MD06	Болезни ССС, операции на сосуда..
			S05MD05	Бол ССС, леч наруш ритма сердца
			S05MD04	Болезни ССС, операции на сосуда..
			S05MD03	Бол ССС, опер на сердце и корон с..
			S05MD02	Болезни ССС, операции на сосуда..
			S05MD01	Бол ССС, опер на сердце и корон с..
			D05MD01	Бол ССС, до сут, опер
B37.6	Кандидозный эндокардит	05M99	T059901	Др диагн сист кровообр
		БДК05	S05MD08	Бол ССС, рентгенэндоваск мет обс..
			S05MD07	Бол ССС, рентгенэндоваск мет обс..
			S05MD06	Болезни ССС, операции на сосуда..
			S05MD05	Бол ССС, леч наруш ритма сердца
			S05MD04	Болезни ССС, операции на сосуда..
			S05MD03	Бол ССС, опер на сердце и корон с..

B37.6	Кандидозный эндокардит	БДК05	S05MD02	Болезни ССС, операции на сосуда..
			S05MD01	Бол ССС, опер на сердце и корон с..
			D05MD01	Бол ССС, до сут, опер
B57	Болезнь шагаса	БДК05	S05MD08	Бол ССС, рентгенэндоваск мет обс..
			S05MD07	Бол ССС, рентгенэндоваск мет обс..
			S05MD06	Болезни ССС, операции на сосуда..
			S05MD05	Бол ССС, леч наруш ритма сердца
			S05MD04	Болезни ССС, операции на сосуда..
			S05MD03	Бол ССС, опер на сердце и корон с..
			S05MD02	Болезни ССС, операции на сосуда..
			S05MD01	Бол ССС, опер на сердце и корон с..
			D05MD01	Бол ССС, до сут, опер
B57.0	Острая форма болезни шагаса с поражением сердца	05M99	T059901	Др диагн сист кровообр
		БДК05	S05MD08	Бол ССС, рентгенэндоваск мет обс..
			S05MD07	Бол ССС, рентгенэндоваск мет обс..
			S05MD06	Болезни ССС, операции на сосуда..
			S05MD05	Бол ССС, леч наруш ритма сердца
			S05MD04	Болезни ССС, операции на сосуда..
			S05MD03	Бол ССС, опер на сердце и корон с..
			S05MD02	Болезни ССС, операции на сосуда..
			S05MD01	Бол ССС, опер на сердце и корон с..
			D05MD01	Бол ССС, до сут, опер
B57.2	Болезнь шагаса (хроническая) с поражением сердца	05M99	T059901	Др диагн сист кровообр
		БДК05	S05MD08	Бол ССС, рентгенэндоваск мет обс..
			S05MD07	Бол ССС, рентгенэндоваск мет обс..
			S05MD06	Болезни ССС, операции на сосуда..
			S05MD05	Бол ССС, леч наруш ритма сердца
			S05MD04	Болезни ССС, операции на сосуда..
			S05MD03	Бол ССС, опер на сердце и корон с..
			S05MD02	Болезни ССС, операции на сосуда..
			S05MD01	Бол ССС, опер на сердце и корон с..
			D05MD01	Бол ССС, до сут, опер
C38	Злокачественное новообразование сердца, средостения и плевры	БДК05	S05MD08	Бол ССС, рентгенэндоваск мет обс..
			S05MD07	Бол ССС, рентгенэндоваск мет обс..
			S05MD06	Болезни ССС, операции на сосуда..
			S05MD05	Бол ССС, леч наруш ритма сердца
			S05MD04	Болезни ССС, операции на сосуда..
			S05MD03	Бол ССС, опер на сердце и корон с..
			S05MD02	Болезни ССС, операции на сосуда..
			S05MD01	Бол ССС, опер на сердце и корон с..
			D05MD01	Бол ССС, до сут, опер
C38.0	Злокачественное новообразование сердца	05M99	T059901	Др диагн сист кровообр
		БДК05	S05MD08	Бол ССС, рентгенэндоваск мет обс..
			S05MD07	Бол ССС, рентгенэндоваск мет обс..
			S05MD06	Болезни ССС, операции на сосуда..
			S05MD05	Бол ССС, леч наруш ритма сердца
			S05MD04	Болезни ССС, операции на сосуда..
			S05MD03	Бол ССС, опер на сердце и корон с..
			S05MD02	Болезни ССС, операции на сосуда..
			S05MD01	Бол ССС, опер на сердце и корон с..
			D05MD01	Бол ССС, до сут, опер

C45.2	Мезотелиома перикарда	05M99	T059901	Др диагн сист кровообр
		БДК05	S05MD08	Бол ССС, рентгенэндоваск мет обс..
			S05MD07	Бол ССС, рентгенэндоваск мет обс..
			S05MD06	Болезни ССС, операции на сосуда..
			S05MD05	Бол ССС, леч наруш ритма сердца
			S05MD04	Болезни ССС, операции на сосуда..
			S05MD03	Бол ССС, опер на сердце и корон с..
			S05MD02	Болезни ССС, операции на сосуда..
			S05MD01	Бол ССС, опер на сердце и корон с..
			D05MD01	Бол ССС, до сут, опер
D15.1	Доброкачественное новообразование сердца	05M99	T059901	Др диагн сист кровообр
		БДК05	S05MD08	Бол ССС, рентгенэндоваск мет обс..
			S05MD07	Бол ССС, рентгенэндоваск мет обс..
			S05MD06	Болезни ССС, операции на сосуда..
			S05MD05	Бол ССС, леч наруш ритма сердца
			S05MD04	Болезни ССС, операции на сосуда..
			S05MD03	Бол ССС, опер на сердце и корон с..
			S05MD02	Болезни ССС, операции на сосуда..
			S05MD01	Бол ССС, опер на сердце и корон с..
			D05MD01	Бол ССС, до сут, опер
D18	Гемангиома и лимфангиома любой локализации	БДК05	S05MD08	Бол ССС, рентгенэндоваск мет обс..
			S05MD07	Бол ССС, рентгенэндоваск мет обс..
			S05MD06	Болезни ССС, операции на сосуда..
			S05MD05	Бол ССС, леч наруш ритма сердца
			S05MD04	Болезни ССС, операции на сосуда..
			S05MD03	Бол ССС, опер на сердце и корон с..
			S05MD02	Болезни ССС, операции на сосуда..
			S05MD01	Бол ССС, опер на сердце и корон с..
			D05MD01	Бол ССС, до сут, опер
D18.0	Гемангиома любой локализации	05M99	T059901	Др диагн сист кровообр
		БДК05	S05MD08	Бол ССС, рентгенэндоваск мет обс..
			S05MD07	Бол ССС, рентгенэндоваск мет обс..
			S05MD06	Болезни ССС, операции на сосуда..
			S05MD05	Бол ССС, леч наруш ритма сердца
			S05MD04	Болезни ССС, операции на сосуда..
			S05MD03	Бол ССС, опер на сердце и корон с..
			S05MD02	Болезни ССС, операции на сосуда..
			S05MD01	Бол ССС, опер на сердце и корон с..
			D05MD01	Бол ССС, до сут, опер
			A05MD01	Бол ССС, до сут
I01	Ревматическая лихорадка с вовлечением сердца	БДК05	S05MD08	Бол ССС, рентгенэндоваск мет обс..
			S05MD07	Бол ССС, рентгенэндоваск мет обс..
			S05MD06	Болезни ССС, операции на сосуда..
			S05MD05	Бол ССС, леч наруш ритма сердца
			S05MD04	Болезни ССС, операции на сосуда..
			S05MD03	Бол ССС, опер на сердце и корон с..
			S05MD02	Болезни ССС, операции на сосуда..
			S05MD01	Бол ССС, опер на сердце и корон с..
			D05MD01	Бол ССС, до сут, опер
I01.0	Острый ревматический перикардит	05M99	T059901	Др диагн сист кровообр
		БДК05	S05MD08	Бол ССС, рентгенэндоваск мет обс..

I01.0	Острый ревматический перикардит	БДК05	S05MD07	Бол ССС, рентгенэндоваск мет обс..
			S05MD06	Болезни ССС, операции на сосуда..
			S05MD05	Бол ССС, леч наруш ритма сердца
			S05MD04	Болезни ССС, операции на сосуда..
			S05MD03	Бол ССС, опер на сердце и корон с..
			S05MD02	Болезни ССС, операции на сосуда..
			S05MD01	Бол ССС, опер на сердце и корон с..
			D05MD01	Бол ССС, до сут, опер
I01.1	Острый ревматический эндокардит	05M09	T050901	Бол клапанов сердца и ВПС
		БДК05	S05MD08	Бол ССС, рентгенэндоваск мет обс..
			S05MD07	Бол ССС, рентгенэндоваск мет обс..
			S05MD06	Болезни ССС, операции на сосуда..
			S05MD05	Бол ССС, леч наруш ритма сердца
			S05MD04	Болезни ССС, операции на сосуда..
			S05MD03	Бол ССС, опер на сердце и корон с..
			S05MD02	Болезни ССС, операции на сосуда..
			S05MD01	Бол ССС, опер на сердце и корон с..
			D05MD01	Бол ССС, до сут, опер
I01.2	Острый ревматический миокардит	05M99	T059901	Др диагн сист кровообр
		БДК05	S05MD08	Бол ССС, рентгенэндоваск мет обс..
			S05MD07	Бол ССС, рентгенэндоваск мет обс..
			S05MD06	Болезни ССС, операции на сосуда..
			S05MD05	Бол ССС, леч наруш ритма сердца
			S05MD04	Болезни ССС, операции на сосуда..
			S05MD03	Бол ССС, опер на сердце и корон с..
			S05MD02	Болезни ССС, операции на сосуда..
			S05MD01	Бол ССС, опер на сердце и корон с..
			D05MD01	Бол ССС, до сут, опер
I01.8	Другие острые ревматические болезни сердца	05M99	T059901	Др диагн сист кровообр
		БДК05	S05MD08	Бол ССС, рентгенэндоваск мет обс..
			S05MD07	Бол ССС, рентгенэндоваск мет обс..
			S05MD06	Болезни ССС, операции на сосуда..
			S05MD05	Бол ССС, леч наруш ритма сердца
			S05MD04	Болезни ССС, операции на сосуда..
			S05MD03	Бол ССС, опер на сердце и корон с..
			S05MD02	Болезни ССС, операции на сосуда..
			S05MD01	Бол ССС, опер на сердце и корон с..
			D05MD01	Бол ССС, до сут, опер
I01.9	Острая ревматическая болезнь сердца неуточненная	05M99	T059901	Др диагн сист кровообр
		БДК05	S05MD08	Бол ССС, рентгенэндоваск мет обс..
			S05MD07	Бол ССС, рентгенэндоваск мет обс..
			S05MD06	Болезни ССС, операции на сосуда..
			S05MD05	Бол ССС, леч наруш ритма сердца
			S05MD04	Болезни ССС, операции на сосуда..
			S05MD03	Бол ССС, опер на сердце и корон с..
			S05MD02	Болезни ССС, операции на сосуда..
			S05MD01	Бол ССС, опер на сердце и корон с..
			D05MD01	Бол ССС, до сут, опер
I02	Ревматическая хорея	БДК05	S05MD08	Бол ССС, рентгенэндоваск мет обс..
			S05MD07	Бол ССС, рентгенэндоваск мет обс..
			S05MD06	Болезни ССС, операции на сосуда..

I02	Ревматическая хорея	БДК05	S05MD05	Бол ССС, леч наруш ритма сердца
			S05MD04	Болезни ССС, операции на сосуда..
			S05MD03	Бол ССС, опер на сердце и корон с..
			S05MD02	Болезни ССС, операции на сосуда..
			S05MD01	Бол ССС, опер на сердце и корон с..
			D05MD01	Бол ССС, до сут, опер
I02.0	Ревматическая хорея с вовлечением сердца	05M99	T059901	Др диагн сист кровообр
		БДК05	S05MD08	Бол ССС, рентгенэндоваск мет обс..
			S05MD07	Бол ССС, рентгенэндоваск мет обс..
			S05MD06	Болезни ССС, операции на сосуда..
			S05MD05	Бол ССС, леч наруш ритма сердца
			S05MD04	Болезни ССС, операции на сосуда..
			S05MD03	Бол ССС, опер на сердце и корон с..
			S05MD02	Болезни ССС, операции на сосуда..
			S05MD01	Бол ССС, опер на сердце и корон с..
			D05MD01	Бол ССС, до сут, опер
I02.9	Ревматическая хорея без вовлечения сердца	05M99	T059901	Др диагн сист кровообр
		БДК05	S05MD08	Бол ССС, рентгенэндоваск мет обс..
			S05MD07	Бол ССС, рентгенэндоваск мет обс..
			S05MD06	Болезни ССС, операции на сосуда..
			S05MD05	Бол ССС, леч наруш ритма сердца
			S05MD04	Болезни ССС, операции на сосуда..
			S05MD03	Бол ССС, опер на сердце и корон с..
			S05MD02	Болезни ССС, операции на сосуда..
			S05MD01	Бол ССС, опер на сердце и корон с..
			D05MD01	Бол ССС, до сут, опер
I05	Ревматические болезни митрального клапана	БДК05	S05MD08	Бол ССС, рентгенэндоваск мет обс..
			S05MD07	Бол ССС, рентгенэндоваск мет обс..
			S05MD06	Болезни ССС, операции на сосуда..
			S05MD05	Бол ССС, леч наруш ритма сердца
			S05MD04	Болезни ССС, операции на сосуда..
			S05MD03	Бол ССС, опер на сердце и корон с..
			S05MD02	Болезни ССС, операции на сосуда..
			S05MD01	Бол ССС, опер на сердце и корон с..
			D05MD01	Бол ССС, до сут, опер
I05.0	Митральный стеноз	05M09	T050901	Бол клапанов сердца и ВПС
		БДК05	S05MD08	Бол ССС, рентгенэндоваск мет обс..
			S05MD07	Бол ССС, рентгенэндоваск мет обс..
			S05MD06	Болезни ССС, операции на сосуда..
			S05MD05	Бол ССС, леч наруш ритма сердца
			S05MD04	Болезни ССС, операции на сосуда..
			S05MD03	Бол ССС, опер на сердце и корон с..
			S05MD02	Болезни ССС, операции на сосуда..
			S05MD01	Бол ССС, опер на сердце и корон с..
			D05MD01	Бол ССС, до сут, опер
I05.1	Ревматическая недостаточность митрального клапана	05M09	T050901	Бол клапанов сердца и ВПС
		БДК05	S05MD08	Бол ССС, рентгенэндоваск мет обс..
			S05MD07	Бол ССС, рентгенэндоваск мет обс..
			S05MD06	Болезни ССС, операции на сосуда..
			S05MD05	Бол ССС, леч наруш ритма сердца
			S05MD04	Болезни ССС, операции на сосуда..

I05.1	Ревматическая недостаточность митрального клапана	БДК05	S05MD03	Бол ССС, опер на сердце и корон с..
			S05MD02	Болезни ССС, операции на сосуда..
			S05MD01	Бол ССС, опер на сердце и корон с..
			D05MD01	Бол ССС, до сут, опер
I05.2	Митральный стеноз с недостаточностью	05M09	T050901	Бол клапанов сердца и ВПС
		БДК05	S05MD08	Бол ССС, рентгенэндоваск мет обс..
			S05MD07	Бол ССС, рентгенэндоваск мет обс..
			S05MD06	Болезни ССС, операции на сосуда..
			S05MD05	Бол ССС, леч наруш ритма сердца
			S05MD04	Болезни ССС, операции на сосуда..
			S05MD03	Бол ССС, опер на сердце и корон с..
			S05MD02	Болезни ССС, операции на сосуда..
			S05MD01	Бол ССС, опер на сердце и корон с..
			D05MD01	Бол ССС, до сут, опер
I05.8	Другие болезни (пороки) митрального клапана	05M09	T050901	Бол клапанов сердца и ВПС
		БДК05	S05MD08	Бол ССС, рентгенэндоваск мет обс..
			S05MD07	Бол ССС, рентгенэндоваск мет обс..
			S05MD06	Болезни ССС, операции на сосуда..
			S05MD05	Бол ССС, леч наруш ритма сердца
			S05MD04	Болезни ССС, операции на сосуда..
			S05MD03	Бол ССС, опер на сердце и корон с..
			S05MD02	Болезни ССС, операции на сосуда..
			S05MD01	Бол ССС, опер на сердце и корон с..
			D05MD01	Бол ССС, до сут, опер
I05.9	Болезнь (порок) митрального клапана неуточненная	05M09	T050901	Бол клапанов сердца и ВПС
		БДК05	S05MD08	Бол ССС, рентгенэндоваск мет обс..
			S05MD07	Бол ССС, рентгенэндоваск мет обс..
			S05MD06	Болезни ССС, операции на сосуда..
			S05MD05	Бол ССС, леч наруш ритма сердца
			S05MD04	Болезни ССС, операции на сосуда..
			S05MD03	Бол ССС, опер на сердце и корон с..
			S05MD02	Болезни ССС, операции на сосуда..
			S05MD01	Бол ССС, опер на сердце и корон с..
			D05MD01	Бол ССС, до сут, опер
I06	Ревматические болезни аортального клапана	БДК05	S05MD08	Бол ССС, рентгенэндоваск мет обс..
			S05MD07	Бол ССС, рентгенэндоваск мет обс..
			S05MD06	Болезни ССС, операции на сосуда..
			S05MD05	Бол ССС, леч наруш ритма сердца
			S05MD04	Болезни ССС, операции на сосуда..
			S05MD03	Бол ССС, опер на сердце и корон с..
			S05MD02	Болезни ССС, операции на сосуда..
			S05MD01	Бол ССС, опер на сердце и корон с..
			D05MD01	Бол ССС, до сут, опер
I06.0	Ревматический аортальный стеноз	05M09	T050901	Бол клапанов сердца и ВПС
		БДК05	S05MD08	Бол ССС, рентгенэндоваск мет обс..
			S05MD07	Бол ССС, рентгенэндоваск мет обс..
			S05MD06	Болезни ССС, операции на сосуда..
			S05MD05	Бол ССС, леч наруш ритма сердца
			S05MD04	Болезни ССС, операции на сосуда..
			S05MD03	Бол ССС, опер на сердце и корон с..
			S05MD02	Болезни ССС, операции на сосуда..

I06.0	Ревматический аортальный стеноз	БДК05	S05MD01	Бол ССС, опер на сердце и корон с..
			D05MD01	Бол ССС, до сут, опер
I06.1	Ревматическая недостаточность аортального клапана	05M09	T050901	Бол клапанов сердца и ВПС
		БДК05	S05MD08	Бол ССС, рентгенэндоваск мет обс..
			S05MD07	Бол ССС, рентгенэндоваск мет обс..
			S05MD06	Болезни ССС, операции на сосуда..
			S05MD05	Бол ССС, леч наруш ритма сердца
			S05MD04	Болезни ССС, операции на сосуда..
			S05MD03	Бол ССС, опер на сердце и корон с..
			S05MD02	Болезни ССС, операции на сосуда..
			S05MD01	Бол ССС, опер на сердце и корон с..
			D05MD01	Бол ССС, до сут, опер
I06.2	Ревматический аортальный стеноз с недостаточностью	05M09	T050901	Бол клапанов сердца и ВПС
		БДК05	S05MD08	Бол ССС, рентгенэндоваск мет обс..
			S05MD07	Бол ССС, рентгенэндоваск мет обс..
			S05MD06	Болезни ССС, операции на сосуда..
			S05MD05	Бол ССС, леч наруш ритма сердца
			S05MD04	Болезни ССС, операции на сосуда..
			S05MD03	Бол ССС, опер на сердце и корон с..
			S05MD02	Болезни ССС, операции на сосуда..
			S05MD01	Бол ССС, опер на сердце и корон с..
			D05MD01	Бол ССС, до сут, опер
I06.8	Другие ревматические болезни (пороки) аортального клапана	05M09	T050901	Бол клапанов сердца и ВПС
		БДК05	S05MD08	Бол ССС, рентгенэндоваск мет обс..
			S05MD07	Бол ССС, рентгенэндоваск мет обс..
			S05MD06	Болезни ССС, операции на сосуда..
			S05MD05	Бол ССС, леч наруш ритма сердца
			S05MD04	Болезни ССС, операции на сосуда..
			S05MD03	Бол ССС, опер на сердце и корон с..
			S05MD02	Болезни ССС, операции на сосуда..
			S05MD01	Бол ССС, опер на сердце и корон с..
			D05MD01	Бол ССС, до сут, опер
I06.9	Ревматическая болезнь (порок) аортального клапана неуточненная	05M09	T050901	Бол клапанов сердца и ВПС
		БДК05	S05MD08	Бол ССС, рентгенэндоваск мет обс..
			S05MD07	Бол ССС, рентгенэндоваск мет обс..
			S05MD06	Болезни ССС, операции на сосуда..
			S05MD05	Бол ССС, леч наруш ритма сердца
			S05MD04	Болезни ССС, операции на сосуда..
			S05MD03	Бол ССС, опер на сердце и корон с..
			S05MD02	Болезни ССС, операции на сосуда..
			S05MD01	Бол ССС, опер на сердце и корон с..
			D05MD01	Бол ССС, до сут, опер
I07	Ревматические болезни трехстворчатого клапана	БДК05	S05MD08	Бол ССС, рентгенэндоваск мет обс..
			S05MD07	Бол ССС, рентгенэндоваск мет обс..
			S05MD06	Болезни ССС, операции на сосуда..
			S05MD05	Бол ССС, леч наруш ритма сердца
			S05MD04	Болезни ССС, операции на сосуда..
			S05MD03	Бол ССС, опер на сердце и корон с..
			S05MD02	Болезни ССС, операции на сосуда..
			S05MD01	Бол ССС, опер на сердце и корон с..
			D05MD01	Бол ССС, до сут, опер

I07.0	Трикуспидальный стеноз	05M09	T050901	Бол клапанов сердца и ВПС
		БДК05	S05MD08	Бол ССС, рентгенэндоваск мет обс..
			S05MD07	Бол ССС, рентгенэндоваск мет обс..
			S05MD06	Болезни ССС, операции на сосуда..
			S05MD05	Бол ССС, леч наруш ритма сердца
			S05MD04	Болезни ССС, операции на сосуда..
			S05MD03	Бол ССС, опер на сердце и корон с..
			S05MD02	Болезни ССС, операции на сосуда..
			S05MD01	Бол ССС, опер на сердце и корон с..
			D05MD01	Бол ССС, до сут, опер
I07.1	Трикуспидальная недостаточность	05M09	T050901	Бол клапанов сердца и ВПС
		БДК05	S05MD08	Бол ССС, рентгенэндоваск мет обс..
			S05MD07	Бол ССС, рентгенэндоваск мет обс..
			S05MD06	Болезни ССС, операции на сосуда..
			S05MD05	Бол ССС, леч наруш ритма сердца
			S05MD04	Болезни ССС, операции на сосуда..
			S05MD03	Бол ССС, опер на сердце и корон с..
			S05MD02	Болезни ССС, операции на сосуда..
			S05MD01	Бол ССС, опер на сердце и корон с..
			D05MD01	Бол ССС, до сут, опер
I07.2	Трикуспидальный стеноз с недостаточностью	05M09	T050901	Бол клапанов сердца и ВПС
		БДК05	S05MD08	Бол ССС, рентгенэндоваск мет обс..
			S05MD07	Бол ССС, рентгенэндоваск мет обс..
			S05MD06	Болезни ССС, операции на сосуда..
			S05MD05	Бол ССС, леч наруш ритма сердца
			S05MD04	Болезни ССС, операции на сосуда..
			S05MD03	Бол ССС, опер на сердце и корон с..
			S05MD02	Болезни ССС, операции на сосуда..
			S05MD01	Бол ССС, опер на сердце и корон с..
			D05MD01	Бол ССС, до сут, опер
I07.8	Другие ревматические болезни (пороки) трехстворчатого клапана	05M09	T050901	Бол клапанов сердца и ВПС
		БДК05	S05MD08	Бол ССС, рентгенэндоваск мет обс..
			S05MD07	Бол ССС, рентгенэндоваск мет обс..
			S05MD06	Болезни ССС, операции на сосуда..
			S05MD05	Бол ССС, леч наруш ритма сердца
			S05MD04	Болезни ССС, операции на сосуда..
			S05MD03	Бол ССС, опер на сердце и корон с..
			S05MD02	Болезни ССС, операции на сосуда..
			S05MD01	Бол ССС, опер на сердце и корон с..
			D05MD01	Бол ССС, до сут, опер
I07.9	Ревматическая болезнь (порок) трехстворчатого клапана неуточненная	05M09	T050901	Бол клапанов сердца и ВПС
		БДК05	S05MD08	Бол ССС, рентгенэндоваск мет обс..
			S05MD07	Бол ССС, рентгенэндоваск мет обс..
			S05MD06	Болезни ССС, операции на сосуда..
			S05MD05	Бол ССС, леч наруш ритма сердца
			S05MD04	Болезни ССС, операции на сосуда..
			S05MD03	Бол ССС, опер на сердце и корон с..
			S05MD02	Болезни ССС, операции на сосуда..
			S05MD01	Бол ССС, опер на сердце и корон с..
			D05MD01	Бол ССС, до сут, опер
I08	Поражения нескольких клапанов	БДК05	S05MD08	Бол ССС, рентгенэндоваск мет обс..

I08	Поражения нескольких клапанов	БДК05	S05MD07	Бол ССС, рентгенэндоваск мет обс..
			S05MD06	Болезни ССС, операции на сосуда..
			S05MD05	Бол ССС, леч наруш ритма сердца
			S05MD04	Болезни ССС, операции на сосуда..
			S05MD03	Бол ССС, опер на сердце и корон с..
			S05MD02	Болезни ССС, операции на сосуда..
			S05MD01	Бол ССС, опер на сердце и корон с..
			D05MD01	Бол ССС, до сут, опер
I08.0	Сочетанное поражение митрального и аортального клапанов	05M09	T050901	Бол клапанов сердца и ВПС
		БДК05	S05MD08	Бол ССС, рентгенэндоваск мет обс..
			S05MD07	Бол ССС, рентгенэндоваск мет обс..
			S05MD06	Болезни ССС, операции на сосуда..
			S05MD05	Бол ССС, леч наруш ритма сердца
			S05MD04	Болезни ССС, операции на сосуда..
			S05MD03	Бол ССС, опер на сердце и корон с..
			S05MD02	Болезни ССС, операции на сосуда..
			S05MD01	Бол ССС, опер на сердце и корон с..
			D05MD01	Бол ССС, до сут, опер
I08.1	Сочетанное поражение митрального и трехстворчатого клапанов	05M09	T050901	Бол клапанов сердца и ВПС
		БДК05	S05MD08	Бол ССС, рентгенэндоваск мет обс..
			S05MD07	Бол ССС, рентгенэндоваск мет обс..
			S05MD06	Болезни ССС, операции на сосуда..
			S05MD05	Бол ССС, леч наруш ритма сердца
			S05MD04	Болезни ССС, операции на сосуда..
			S05MD03	Бол ССС, опер на сердце и корон с..
			S05MD02	Болезни ССС, операции на сосуда..
			S05MD01	Бол ССС, опер на сердце и корон с..
			D05MD01	Бол ССС, до сут, опер
I08.2	Сочетанное поражение аортального и трехстворчатого клапанов	05M09	T050901	Бол клапанов сердца и ВПС
		БДК05	S05MD08	Бол ССС, рентгенэндоваск мет обс..
			S05MD07	Бол ССС, рентгенэндоваск мет обс..
			S05MD06	Болезни ССС, операции на сосуда..
			S05MD05	Бол ССС, леч наруш ритма сердца
			S05MD04	Болезни ССС, операции на сосуда..
			S05MD03	Бол ССС, опер на сердце и корон с..
			S05MD02	Болезни ССС, операции на сосуда..
			S05MD01	Бол ССС, опер на сердце и корон с..
			D05MD01	Бол ССС, до сут, опер
I08.3	Сочетанное поражение митрального, аортального и трехстворчатого клапанов	05M09	T050901	Бол клапанов сердца и ВПС
		БДК05	S05MD08	Бол ССС, рентгенэндоваск мет обс..
			S05MD07	Бол ССС, рентгенэндоваск мет обс..
			S05MD06	Болезни ССС, операции на сосуда..
			S05MD05	Бол ССС, леч наруш ритма сердца
			S05MD04	Болезни ССС, операции на сосуда..
			S05MD03	Бол ССС, опер на сердце и корон с..
			S05MD02	Болезни ССС, операции на сосуда..
			S05MD01	Бол ССС, опер на сердце и корон с..
			D05MD01	Бол ССС, до сут, опер
I08.8	Другие множественные болезни клапанов	05M09	T050901	Бол клапанов сердца и ВПС
		БДК05	S05MD08	Бол ССС, рентгенэндоваск мет обс..
			S05MD07	Бол ССС, рентгенэндоваск мет обс..

I08.8	Другие множественные болезни клапанов	БДК05	S05MD06	Болезни ССС, операции на сосуда..
			S05MD05	Бол ССС, леч наруш ритма сердца
			S05MD04	Болезни ССС, операции на сосуда..
			S05MD03	Бол ССС, опер на сердце и корон с..
			S05MD02	Болезни ССС, операции на сосуда..
			S05MD01	Бол ССС, опер на сердце и корон с..
			D05MD01	Бол ССС, до сут, опер
I08.9	Множественное поражение клапанов сердца неуточненное	05M09	T050901	Бол клапанов сердца и ВПС
		БДК05	S05MD08	Бол ССС, рентгенэндоваск мет обс..
			S05MD07	Бол ССС, рентгенэндоваск мет обс..
			S05MD06	Болезни ССС, операции на сосуда..
			S05MD05	Бол ССС, леч наруш ритма сердца
			S05MD04	Болезни ССС, операции на сосуда..
			S05MD03	Бол ССС, опер на сердце и корон с..
			S05MD02	Болезни ССС, операции на сосуда..
			S05MD01	Бол ССС, опер на сердце и корон с..
			D05MD01	Бол ССС, до сут, опер
I09	Другие ревматические болезни сердца	БДК05	S05MD08	Бол ССС, рентгенэндоваск мет обс..
			S05MD07	Бол ССС, рентгенэндоваск мет обс..
			S05MD06	Болезни ССС, операции на сосуда..
			S05MD05	Бол ССС, леч наруш ритма сердца
			S05MD04	Болезни ССС, операции на сосуда..
			S05MD03	Бол ССС, опер на сердце и корон с..
			S05MD02	Болезни ССС, операции на сосуда..
			S05MD01	Бол ССС, опер на сердце и корон с..
			D05MD01	Бол ССС, до сут, опер
I09.0	Ревматический миокардит	05M99	T059901	Др диагн сист кровообр
		БДК05	S05MD08	Бол ССС, рентгенэндоваск мет обс..
			S05MD07	Бол ССС, рентгенэндоваск мет обс..
			S05MD06	Болезни ССС, операции на сосуда..
			S05MD05	Бол ССС, леч наруш ритма сердца
			S05MD04	Болезни ССС, операции на сосуда..
			S05MD03	Бол ССС, опер на сердце и корон с..
			S05MD02	Болезни ССС, операции на сосуда..
			S05MD01	Бол ССС, опер на сердце и корон с..
			D05MD01	Бол ССС, до сут, опер
I09.1	Ревматические болезни эндокарда, клапан не уточнен	05M09	T050901	Бол клапанов сердца и ВПС
		БДК05	S05MD08	Бол ССС, рентгенэндоваск мет обс..
			S05MD07	Бол ССС, рентгенэндоваск мет обс..
			S05MD06	Болезни ССС, операции на сосуда..
			S05MD05	Бол ССС, леч наруш ритма сердца
			S05MD04	Болезни ССС, операции на сосуда..
			S05MD03	Бол ССС, опер на сердце и корон с..
			S05MD02	Болезни ССС, операции на сосуда..
			S05MD01	Бол ССС, опер на сердце и корон с..
			D05MD01	Бол ССС, до сут, опер
I09.2	Хронический ревматический перикардит	05M99	T059901	Др диагн сист кровообр
		БДК05	S05MD08	Бол ССС, рентгенэндоваск мет обс..
			S05MD07	Бол ССС, рентгенэндоваск мет обс..
			S05MD06	Болезни ССС, операции на сосуда..
			S05MD05	Бол ССС, леч наруш ритма сердца

I09.2	Хронический ревматический перикардит	БДК05	S05MD04	Болезни ССС, операции на сосуда..
			S05MD03	Бол ССС, опер на сердце и корон с..
			S05MD02	Болезни ССС, операции на сосуда..
			S05MD01	Бол ССС, опер на сердце и корон с..
			D05MD01	Бол ССС, до сут, опер
I09.8	Другие уточненные ревматические болезни сердца	05M99	T059901	Др диагн сист кровообр
		БДК05	S05MD08	Бол ССС, рентгенэндоваск мет обс..
			S05MD07	Бол ССС, рентгенэндоваск мет обс..
			S05MD06	Болезни ССС, операции на сосуда..
			S05MD05	Бол ССС, леч наруш ритма сердца
			S05MD04	Болезни ССС, операции на сосуда..
			S05MD03	Бол ССС, опер на сердце и корон с..
			S05MD02	Болезни ССС, операции на сосуда..
			S05MD01	Бол ССС, опер на сердце и корон с..
			D05MD01	Бол ССС, до сут, опер
I09.9	Ревматическая болезнь сердца неуточненная	05M99	T059901	Др диагн сист кровообр
		БДК05	S05MD08	Бол ССС, рентгенэндоваск мет обс..
			S05MD07	Бол ССС, рентгенэндоваск мет обс..
			S05MD06	Болезни ССС, операции на сосуда..
			S05MD05	Бол ССС, леч наруш ритма сердца
			S05MD04	Болезни ССС, операции на сосуда..
			S05MD03	Бол ССС, опер на сердце и корон с..
			S05MD02	Болезни ССС, операции на сосуда..
			S05MD01	Бол ССС, опер на сердце и корон с..
			D05MD01	Бол ССС, до сут, опер
I10	Эссенциальная (первичная) гипертензия	05M08	T050801	Артер гипертензия
		БДК05	S05MD08	Бол ССС, рентгенэндоваск мет обс..
			S05MD07	Бол ССС, рентгенэндоваск мет обс..
			S05MD06	Болезни ССС, операции на сосуда..
			S05MD05	Бол ССС, леч наруш ритма сердца
			S05MD04	Болезни ССС, операции на сосуда..
			S05MD03	Бол ССС, опер на сердце и корон с..
			S05MD02	Болезни ССС, операции на сосуда..
			S05MD01	Бол ССС, опер на сердце и корон с..
			D05MD01	Бол ССС, до сут, опер
			A05MD01	Бол ССС, до сут
I11	Гипертензивная болезнь сердца [гипертоническая болезнь с преимущественным поражением сердца]	БДК05	S05MD08	Бол ССС, рентгенэндоваск мет обс..
			S05MD07	Бол ССС, рентгенэндоваск мет обс..
			S05MD06	Болезни ССС, операции на сосуда..
			S05MD05	Бол ССС, леч наруш ритма сердца
			S05MD04	Болезни ССС, операции на сосуда..
			S05MD03	Бол ССС, опер на сердце и корон с..
			S05MD02	Болезни ССС, операции на сосуда..
			S05MD01	Бол ССС, опер на сердце и корон с..
			D05MD01	Бол ССС, до сут, опер
I11.0	Гипертензивная (гипертоническая) болезнь с преимущественным поражением сердца с (застойной) сердечной недостаточностью	05M03	T050301	СН и шок
		БДК05	S05MD08	Бол ССС, рентгенэндоваск мет обс..
			S05MD07	Бол ССС, рентгенэндоваск мет обс..
			S05MD06	Болезни ССС, операции на сосуда..
			S05MD05	Бол ССС, леч наруш ритма сердца
			S05MD04	Болезни ССС, операции на сосуда..

I11.0	Гипертензивная (гипертоническая) болезнь с преимущественным поражением сердца с (застойной) сердечной недостаточностью	БДК05	S05MD03	Бол ССС, опер на сердце и корон с..
			S05MD02	Болезни ССС, операции на сосуда..
			S05MD01	Бол ССС, опер на сердце и корон с..
			D05MD01	Бол ССС, до сут, опер
I11.9	Гипертензивная (гипертоническая) болезнь с преимущественным поражением сердца без (застойной) сердечной недостаточности	05M08	T050801	Артер гипертензия
		БДК05	S05MD08	Бол ССС, рентгенэндоваск мет обс..
			S05MD07	Бол ССС, рентгенэндоваск мет обс..
			S05MD06	Болезни ССС, операции на сосуда..
			S05MD05	Бол ССС, леч наруш ритма сердца
			S05MD04	Болезни ССС, операции на сосуда..
			S05MD03	Бол ССС, опер на сердце и корон с..
			S05MD02	Болезни ССС, операции на сосуда..
			S05MD01	Бол ССС, опер на сердце и корон с..
			D05MD01	Бол ССС, до сут, опер
I13	Гипертензивная [гипертоническая] болезнь с преимущественным поражением сердца и почек	БДК05	S05MD08	Бол ССС, рентгенэндоваск мет обс..
			S05MD07	Бол ССС, рентгенэндоваск мет обс..
			S05MD06	Болезни ССС, операции на сосуда..
			S05MD05	Бол ССС, леч наруш ритма сердца
			S05MD04	Болезни ССС, операции на сосуда..
			S05MD03	Бол ССС, опер на сердце и корон с..
			S05MD02	Болезни ССС, операции на сосуда..
			S05MD01	Бол ССС, опер на сердце и корон с..
			D05MD01	Бол ССС, до сут, опер
I13.0	Гипертензивная (гипертоническая) болезнь с преимущественным поражением сердца и почек с (застойной) сердечной недостаточностью	05M03	T050301	СН и шок
		БДК05	S05MD08	Бол ССС, рентгенэндоваск мет обс..
			S05MD07	Бол ССС, рентгенэндоваск мет обс..
			S05MD06	Болезни ССС, операции на сосуда..
			S05MD05	Бол ССС, леч наруш ритма сердца
			S05MD04	Болезни ССС, операции на сосуда..
			S05MD03	Бол ССС, опер на сердце и корон с..
			S05MD02	Болезни ССС, операции на сосуда..
			S05MD01	Бол ССС, опер на сердце и корон с..
			D05MD01	Бол ССС, до сут, опер
I13.2	Гипертензивная (гипертоническая) болезнь с преимущественным поражением сердца и почек с (застойной) сердечной недостаточностью и почечной недостаточностью	05M03	T050301	СН и шок
		БДК05	S05MD08	Бол ССС, рентгенэндоваск мет обс..
			S05MD07	Бол ССС, рентгенэндоваск мет обс..
			S05MD06	Болезни ССС, операции на сосуда..
			S05MD05	Бол ССС, леч наруш ритма сердца
			S05MD04	Болезни ССС, операции на сосуда..
			S05MD03	Бол ССС, опер на сердце и корон с..
			S05MD02	Болезни ССС, операции на сосуда..
			S05MD01	Бол ССС, опер на сердце и корон с..
			D05MD01	Бол ССС, до сут, опер
I13.9	Гипертензивная (гипертоническая) болезнь с преимущественным поражением сердца и почек неуточненная	05M08	T050801	Артер гипертензия
		БДК05	S05MD08	Бол ССС, рентгенэндоваск мет обс..
			S05MD07	Бол ССС, рентгенэндоваск мет обс..
			S05MD06	Болезни ССС, операции на сосуда..
			S05MD05	Бол ССС, леч наруш ритма сердца
			S05MD04	Болезни ССС, операции на сосуда..
			S05MD03	Бол ССС, опер на сердце и корон с..
			S05MD02	Болезни ССС, операции на сосуда..

I13.9	Гипертензивная (гипертоническая) болезнь с преимущественным поражением сердца и почек неуточненная	БДК05	S05MD01	Бол ССС, опер на сердце и корон с..
			D05MD01	Бол ССС, до сут, опер
I15	Вторичная гипертензия	БДК05	S05MD08	Бол ССС, рентгенэндоваск мет обс..
			S05MD07	Бол ССС, рентгенэндоваск мет обс..
			S05MD06	Болезни ССС, операции на сосуда..
			S05MD05	Бол ССС, леч наруш ритма сердца
			S05MD04	Болезни ССС, операции на сосуда..
			S05MD03	Бол ССС, опер на сердце и корон с..
			S05MD02	Болезни ССС, операции на сосуда..
			S05MD01	Бол ССС, опер на сердце и корон с..
			D05MD01	Бол ССС, до сут, опер
I15.0	Реноваскулярная гипертензия	05M08	T050801	Артер гипертензия
		БДК05	S05MD08	Бол ССС, рентгенэндоваск мет обс..
			S05MD07	Бол ССС, рентгенэндоваск мет обс..
			S05MD06	Болезни ССС, операции на сосуда..
			S05MD05	Бол ССС, леч наруш ритма сердца
			S05MD04	Болезни ССС, операции на сосуда..
			S05MD03	Бол ССС, опер на сердце и корон с..
			S05MD02	Болезни ССС, операции на сосуда..
			S05MD01	Бол ССС, опер на сердце и корон с..
			D05MD01	Бол ССС, до сут, опер
I15.1	Гипертензия вторичная по отношению к другим поражениям почек	05M08	T050801	Артер гипертензия
		БДК05	S05MD08	Бол ССС, рентгенэндоваск мет обс..
			S05MD07	Бол ССС, рентгенэндоваск мет обс..
			S05MD06	Болезни ССС, операции на сосуда..
			S05MD05	Бол ССС, леч наруш ритма сердца
			S05MD04	Болезни ССС, операции на сосуда..
			S05MD03	Бол ССС, опер на сердце и корон с..
			S05MD02	Болезни ССС, операции на сосуда..
			S05MD01	Бол ССС, опер на сердце и корон с..
			D05MD01	Бол ССС, до сут, опер
I15.2	Гипертензия вторичная по отношению к эндокринным нарушениям	05M08	T050801	Артер гипертензия
		БДК05	S05MD08	Бол ССС, рентгенэндоваск мет обс..
			S05MD07	Бол ССС, рентгенэндоваск мет обс..
			S05MD06	Болезни ССС, операции на сосуда..
			S05MD05	Бол ССС, леч наруш ритма сердца
			S05MD04	Болезни ССС, операции на сосуда..
			S05MD03	Бол ССС, опер на сердце и корон с..
			S05MD02	Болезни ССС, операции на сосуда..
			S05MD01	Бол ССС, опер на сердце и корон с..
			D05MD01	Бол ССС, до сут, опер
I15.8	Другая вторичная гипертензия	05M08	T050801	Артер гипертензия
		БДК05	S05MD08	Бол ССС, рентгенэндоваск мет обс..
			S05MD07	Бол ССС, рентгенэндоваск мет обс..
			S05MD06	Болезни ССС, операции на сосуда..
			S05MD05	Бол ССС, леч наруш ритма сердца
			S05MD04	Болезни ССС, операции на сосуда..
			S05MD03	Бол ССС, опер на сердце и корон с..
			S05MD02	Болезни ССС, операции на сосуда..
			S05MD01	Бол ССС, опер на сердце и корон с..
			D05MD01	Бол ССС, до сут, опер

I15.9	Вторичная гипертензия неуточненная	05M08	T050801	Артер гипертензия
		БДК05	S05MD08	Бол ССС, рентгенэндоваск мет обс..
			S05MD07	Бол ССС, рентгенэндоваск мет обс..
			S05MD06	Болезни ССС, операции на сосуда..
			S05MD05	Бол ССС, леч наруш ритма сердца
			S05MD04	Болезни ССС, операции на сосуда..
			S05MD03	Бол ССС, опер на сердце и корон с..
			S05MD02	Болезни ССС, операции на сосуда..
			S05MD01	Бол ССС, опер на сердце и корон с..
			D05MD01	Бол ССС, до сут, опер
			A05MD01	Бол ССС, до сут
I20	Стенокардия [грудная жаба]	БДК05	S05MD08	Бол ССС, рентгенэндоваск мет обс..
			S05MD07	Бол ССС, рентгенэндоваск мет обс..
			S05MD06	Болезни ССС, операции на сосуда..
			S05MD05	Бол ССС, леч наруш ритма сердца
			S05MD04	Болезни ССС, операции на сосуда..
			S05MD03	Бол ССС, опер на сердце и корон с..
			S05MD02	Болезни ССС, операции на сосуда..
			S05MD01	Бол ССС, опер на сердце и корон с..
			D05MD01	Бол ССС, до сут, опер
I20.0	Нестабильная стенокардия	05M11	T051102	Стенокардия
			T051101	Стенокардия, тромболит/тер
		БДК05	S05MD08	Бол ССС, рентгенэндоваск мет обс..
			S05MD07	Бол ССС, рентгенэндоваск мет обс..
			S05MD06	Болезни ССС, операции на сосуда..
			S05MD05	Бол ССС, леч наруш ритма сердца
			S05MD04	Болезни ССС, операции на сосуда..
			S05MD03	Бол ССС, опер на сердце и корон с..
			S05MD02	Болезни ССС, операции на сосуда..
			S05MD01	Бол ССС, опер на сердце и корон с..
			D05MD01	Бол ССС, до сут, опер
I20.1	Стенокардия с документально подтвержденным спазмом (вариантная)	05M11	T051102	Стенокардия
			T051101	Стенокардия, тромболит/тер
		БДК05	S05MD08	Бол ССС, рентгенэндоваск мет обс..
			S05MD07	Бол ССС, рентгенэндоваск мет обс..
			S05MD06	Болезни ССС, операции на сосуда..
			S05MD05	Бол ССС, леч наруш ритма сердца
			S05MD04	Болезни ССС, операции на сосуда..
			S05MD03	Бол ССС, опер на сердце и корон с..
			S05MD02	Болезни ССС, операции на сосуда..
			S05MD01	Бол ССС, опер на сердце и корон с..
			D05MD01	Бол ССС, до сут, опер
I20.8	Другие формы стенокардии	05M11	T051102	Стенокардия
			T051101	Стенокардия, тромболит/тер
		БДК05	S05MD08	Бол ССС, рентгенэндоваск мет обс..
			S05MD07	Бол ССС, рентгенэндоваск мет обс..
			S05MD06	Болезни ССС, операции на сосуда..
			S05MD05	Бол ССС, леч наруш ритма сердца
			S05MD04	Болезни ССС, операции на сосуда..
			S05MD03	Бол ССС, опер на сердце и корон с..
			S05MD02	Болезни ССС, операции на сосуда..

I20.8	Другие формы стенокардии	БДК05	S05MD01	Бол ССС, опер на сердце и корон с..
			D05MD01	Бол ССС, до сут, опер
I20.9	Стенокардия неуточненная	05M11	T051102	Стенокардия
			T051101	Стенокардия, тромболит/тер
		БДК05	S05MD08	Бол ССС, рентгенэндоваск мет обс..
			S05MD07	Бол ССС, рентгенэндоваск мет обс..
			S05MD06	Болезни ССС, операции на сосуда..
			S05MD05	Бол ССС, леч наруш ритма сердца
			S05MD04	Болезни ССС, операции на сосуда..
			S05MD03	Бол ССС, опер на сердце и корон с..
			S05MD02	Болезни ССС, операции на сосуда..
			S05MD01	Бол ССС, опер на сердце и корон с..
			D05MD01	Бол ССС, до сут, опер
			A05MD01	Бол ССС, до сут
I21	Острый инфаркт миокарда	БДК05	S05MD08	Бол ССС, рентгенэндоваск мет обс..
			S05MD07	Бол ССС, рентгенэндоваск мет обс..
			S05MD06	Болезни ССС, операции на сосуда..
			S05MD05	Бол ССС, леч наруш ритма сердца
			S05MD04	Болезни ССС, операции на сосуда..
			S05MD03	Бол ССС, опер на сердце и корон с..
			S05MD02	Болезни ССС, операции на сосуда..
			S05MD01	Бол ССС, опер на сердце и корон с..
			D05MD01	Бол ССС, до сут, опер
I21.0	Острый трансмуральный инфаркт передней стенки миокарда	05M01	T050103	ОИМ, умер <3 сут
			T050102	ОИМ
			T050101	ОИМ, тромболит/тер
		БДК05	S05MD08	Бол ССС, рентгенэндоваск мет обс..
			S05MD07	Бол ССС, рентгенэндоваск мет обс..
			S05MD06	Болезни ССС, операции на сосуда..
			S05MD05	Бол ССС, леч наруш ритма сердца
			S05MD04	Болезни ССС, операции на сосуда..
			S05MD03	Бол ССС, опер на сердце и корон с..
			S05MD02	Болезни ССС, операции на сосуда..
			S05MD01	Бол ССС, опер на сердце и корон с..
			D05MD01	Бол ССС, до сут, опер
I21.1	Острый трансмуральный инфаркт нижней стенки миокарда	05M01	T050103	ОИМ, умер <3 сут
			T050102	ОИМ
			T050101	ОИМ, тромболит/тер
		БДК05	S05MD08	Бол ССС, рентгенэндоваск мет обс..
			S05MD07	Бол ССС, рентгенэндоваск мет обс..
			S05MD06	Болезни ССС, операции на сосуда..
			S05MD05	Бол ССС, леч наруш ритма сердца
			S05MD04	Болезни ССС, операции на сосуда..
			S05MD03	Бол ССС, опер на сердце и корон с..
			S05MD02	Болезни ССС, операции на сосуда..
			S05MD01	Бол ССС, опер на сердце и корон с..
			D05MD01	Бол ССС, до сут, опер
I21.2	Острый трансмуральный инфаркт миокарда других уточненных локализаций	05M01	T050103	ОИМ, умер <3 сут
			T050102	ОИМ
			T050101	ОИМ, тромболит/тер
		БДК05	S05MD08	Бол ССС, рентгенэндоваск мет обс..

I21.2	Острый трансмуральный инфаркт миокарда других уточненных локализаций	БДК05	S05MD07	Бол ССС, рентгенэндоваск мет обс..
			S05MD06	Болезни ССС, операции на сосуда..
			S05MD05	Бол ССС, леч наруш ритма сердца
			S05MD04	Болезни ССС, операции на сосуда..
			S05MD03	Бол ССС, опер на сердце и корон с..
			S05MD02	Болезни ССС, операции на сосуда..
			S05MD01	Бол ССС, опер на сердце и корон с..
			D05MD01	Бол ССС, до сут, опер
I21.3	Острый трансмуральный инфаркт миокарда неуточненной локализации	05M01	T050103	ОИМ, умер <3 сут
			T050102	ОИМ
			T050101	ОИМ, тромболит/тер
		БДК05	S05MD08	Бол ССС, рентгенэндоваск мет обс..
			S05MD07	Бол ССС, рентгенэндоваск мет обс..
			S05MD06	Болезни ССС, операции на сосуда..
			S05MD05	Бол ССС, леч наруш ритма сердца
			S05MD04	Болезни ССС, операции на сосуда..
			S05MD03	Бол ССС, опер на сердце и корон с..
			S05MD02	Болезни ССС, операции на сосуда..
			S05MD01	Бол ССС, опер на сердце и корон с..
			D05MD01	Бол ССС, до сут, опер
I21.4	Острый субэндокардиальный инфаркт миокарда	05M01	T050103	ОИМ, умер <3 сут
			T050102	ОИМ
			T050101	ОИМ, тромболит/тер
		БДК05	S05MD08	Бол ССС, рентгенэндоваск мет обс..
			S05MD07	Бол ССС, рентгенэндоваск мет обс..
			S05MD06	Болезни ССС, операции на сосуда..
			S05MD05	Бол ССС, леч наруш ритма сердца
			S05MD04	Болезни ССС, операции на сосуда..
			S05MD03	Бол ССС, опер на сердце и корон с..
			S05MD02	Болезни ССС, операции на сосуда..
			S05MD01	Бол ССС, опер на сердце и корон с..
			D05MD01	Бол ССС, до сут, опер
I21.9	Острый инфаркт миокарда неуточненный	05M01	T050103	ОИМ, умер <3 сут
			T050102	ОИМ
			T050101	ОИМ, тромболит/тер
		БДК05	S05MD08	Бол ССС, рентгенэндоваск мет обс..
			S05MD07	Бол ССС, рентгенэндоваск мет обс..
			S05MD06	Болезни ССС, операции на сосуда..
			S05MD05	Бол ССС, леч наруш ритма сердца
			S05MD04	Болезни ССС, операции на сосуда..
			S05MD03	Бол ССС, опер на сердце и корон с..
			S05MD02	Болезни ССС, операции на сосуда..
			S05MD01	Бол ССС, опер на сердце и корон с..
			D05MD01	Бол ССС, до сут, опер
I22	Повторный инфаркт миокарда	БДК05	S05MD08	Бол ССС, рентгенэндоваск мет обс..
			S05MD07	Бол ССС, рентгенэндоваск мет обс..
			S05MD06	Болезни ССС, операции на сосуда..
			S05MD05	Бол ССС, леч наруш ритма сердца
			S05MD04	Болезни ССС, операции на сосуда..
			S05MD03	Бол ССС, опер на сердце и корон с..
			S05MD02	Болезни ССС, операции на сосуда..

I22	Повторный инфаркт миокарда	БДК05	S05MD01	Бол ССС, опер на сердце и корон с..
			D05MD01	Бол ССС, до сут, опер
I22.0	Повторный инфаркт передней стенки миокарда	05M01	T050103	ОИМ, умер <3 сут
			T050102	ОИМ
			T050101	ОИМ, тромболит/тер
		БДК05	S05MD08	Бол ССС, рентгенэндоваск мет обс..
			S05MD07	Бол ССС, рентгенэндоваск мет обс..
			S05MD06	Болезни ССС, операции на сосуда..
			S05MD05	Бол ССС, леч наруш ритма сердца
			S05MD04	Болезни ССС, операции на сосуда..
			S05MD03	Бол ССС, опер на сердце и корон с..
			S05MD02	Болезни ССС, операции на сосуда..
			S05MD01	Бол ССС, опер на сердце и корон с..
			D05MD01	Бол ССС, до сут, опер
I22.1	Повторный инфаркт нижней стенки миокарда	05M01	T050103	ОИМ, умер <3 сут
			T050102	ОИМ
			T050101	ОИМ, тромболит/тер
		БДК05	S05MD08	Бол ССС, рентгенэндоваск мет обс..
			S05MD07	Бол ССС, рентгенэндоваск мет обс..
			S05MD06	Болезни ССС, операции на сосуда..
			S05MD05	Бол ССС, леч наруш ритма сердца
			S05MD04	Болезни ССС, операции на сосуда..
			S05MD03	Бол ССС, опер на сердце и корон с..
			S05MD02	Болезни ССС, операции на сосуда..
			S05MD01	Бол ССС, опер на сердце и корон с..
			D05MD01	Бол ССС, до сут, опер
I22.8	Повторный инфаркт миокарда другой уточненной локализации	05M01	T050103	ОИМ, умер <3 сут
			T050102	ОИМ
			T050101	ОИМ, тромболит/тер
		БДК05	S05MD08	Бол ССС, рентгенэндоваск мет обс..
			S05MD07	Бол ССС, рентгенэндоваск мет обс..
			S05MD06	Болезни ССС, операции на сосуда..
			S05MD05	Бол ССС, леч наруш ритма сердца
			S05MD04	Болезни ССС, операции на сосуда..
			S05MD03	Бол ССС, опер на сердце и корон с..
			S05MD02	Болезни ССС, операции на сосуда..
			S05MD01	Бол ССС, опер на сердце и корон с..
			D05MD01	Бол ССС, до сут, опер
I22.9	Повторный инфаркт миокарда неуточненной локализации	05M01	T050103	ОИМ, умер <3 сут
			T050102	ОИМ
			T050101	ОИМ, тромболит/тер
		БДК05	S05MD08	Бол ССС, рентгенэндоваск мет обс..
			S05MD07	Бол ССС, рентгенэндоваск мет обс..
			S05MD06	Болезни ССС, операции на сосуда..
			S05MD05	Бол ССС, леч наруш ритма сердца
			S05MD04	Болезни ССС, операции на сосуда..
			S05MD03	Бол ССС, опер на сердце и корон с..
			S05MD02	Болезни ССС, операции на сосуда..
			S05MD01	Бол ССС, опер на сердце и корон с..
			D05MD01	Бол ССС, до сут, опер
I23	Некоторые текущие осложнения острого	БДК05	S05MD08	Бол ССС, рентгенэндоваск мет обс..

I23	Некоторые текущие осложнения острого инфаркта миокарда	БДК05	S05MD07	Бол ССС, рентгенэндоваск мет обс..
			S05MD06	Болезни ССС, операции на сосуда..
			S05MD05	Бол ССС, леч наруш ритма сердца
			S05MD04	Болезни ССС, операции на сосуда..
			S05MD03	Бол ССС, опер на сердце и корон с..
			S05MD02	Болезни ССС, операции на сосуда..
			S05MD01	Бол ССС, опер на сердце и корон с..
			D05MD01	Бол ССС, до сут, опер
I23.0	Гемоперикард как ближайшее осложнение острого инфаркта миокарда	05M99	T059901	Др диагн сист кровообр
		БДК05	S05MD08	Бол ССС, рентгенэндоваск мет обс..
			S05MD07	Бол ССС, рентгенэндоваск мет обс..
			S05MD06	Болезни ССС, операции на сосуда..
			S05MD05	Бол ССС, леч наруш ритма сердца
			S05MD04	Болезни ССС, операции на сосуда..
			S05MD03	Бол ССС, опер на сердце и корон с..
			S05MD02	Болезни ССС, операции на сосуда..
			S05MD01	Бол ССС, опер на сердце и корон с..
			D05MD01	Бол ССС, до сут, опер
I23.1	Дефект межпредсердной перегородки как текущее осложнение острого инфаркта миокарда	05M99	T059901	Др диагн сист кровообр
		БДК05	S05MD08	Бол ССС, рентгенэндоваск мет обс..
			S05MD07	Бол ССС, рентгенэндоваск мет обс..
			S05MD06	Болезни ССС, операции на сосуда..
			S05MD05	Бол ССС, леч наруш ритма сердца
			S05MD04	Болезни ССС, операции на сосуда..
			S05MD03	Бол ССС, опер на сердце и корон с..
			S05MD02	Болезни ССС, операции на сосуда..
			S05MD01	Бол ССС, опер на сердце и корон с..
			D05MD01	Бол ССС, до сут, опер
I23.2	Дефект межжелудочковой перегородки как текущее осложнение острого инфаркта миокарда	05M99	T059901	Др диагн сист кровообр
		БДК05	S05MD08	Бол ССС, рентгенэндоваск мет обс..
			S05MD07	Бол ССС, рентгенэндоваск мет обс..
			S05MD06	Болезни ССС, операции на сосуда..
			S05MD05	Бол ССС, леч наруш ритма сердца
			S05MD04	Болезни ССС, операции на сосуда..
			S05MD03	Бол ССС, опер на сердце и корон с..
			S05MD02	Болезни ССС, операции на сосуда..
			S05MD01	Бол ССС, опер на сердце и корон с..
			D05MD01	Бол ССС, до сут, опер
I23.3	Разрыв сердечной стенки без гемоперикарда как текущее осложнение острого инфаркта миокарда	05M99	T059901	Др диагн сист кровообр
		БДК05	S05MD08	Бол ССС, рентгенэндоваск мет обс..
			S05MD07	Бол ССС, рентгенэндоваск мет обс..
			S05MD06	Болезни ССС, операции на сосуда..
			S05MD05	Бол ССС, леч наруш ритма сердца
			S05MD04	Болезни ССС, операции на сосуда..
			S05MD03	Бол ССС, опер на сердце и корон с..
			S05MD02	Болезни ССС, операции на сосуда..
			S05MD01	Бол ССС, опер на сердце и корон с..
			D05MD01	Бол ССС, до сут, опер
I23.4	Разрыв сухожильной хорды как текущее осложнение острого инфаркта миокарда	05M99	T059901	Др диагн сист кровообр
		БДК05	S05MD08	Бол ССС, рентгенэндоваск мет обс..
			S05MD07	Бол ССС, рентгенэндоваск мет обс..

I23.4	Разрыв сухожильной хорды как текущее осложнение острого инфаркта миокарда	БДК05	S05MD06	Болезни ССС, операции на сосуда..
			S05MD05	Бол ССС, леч наруш ритма сердца
			S05MD04	Болезни ССС, операции на сосуда..
			S05MD03	Бол ССС, опер на сердце и корон с..
			S05MD02	Болезни ССС, операции на сосуда..
			S05MD01	Бол ССС, опер на сердце и корон с..
			D05MD01	Бол ССС, до сут, опер
I23.5	Разрыв сосочковой мышцы как текущее осложнение острого инфаркта миокарда	05M99	T059901	Др диагн сист кровообр
		БДК05	S05MD08	Бол ССС, рентгенэндоваск мет обс..
			S05MD07	Бол ССС, рентгенэндоваск мет обс..
			S05MD06	Болезни ССС, операции на сосуда..
			S05MD05	Бол ССС, леч наруш ритма сердца
			S05MD04	Болезни ССС, операции на сосуда..
			S05MD03	Бол ССС, опер на сердце и корон с..
			S05MD02	Болезни ССС, операции на сосуда..
			S05MD01	Бол ССС, опер на сердце и корон с..
			D05MD01	Бол ССС, до сут, опер
I23.6	Тромбоз предсердия, ушка предсердия и желудочка как текущее осложнение острого инфаркта миокарда	05M99	T059901	Др диагн сист кровообр
		БДК05	S05MD08	Бол ССС, рентгенэндоваск мет обс..
			S05MD07	Бол ССС, рентгенэндоваск мет обс..
			S05MD06	Болезни ССС, операции на сосуда..
			S05MD05	Бол ССС, леч наруш ритма сердца
			S05MD04	Болезни ССС, операции на сосуда..
			S05MD03	Бол ССС, опер на сердце и корон с..
			S05MD02	Болезни ССС, операции на сосуда..
			S05MD01	Бол ССС, опер на сердце и корон с..
			D05MD01	Бол ССС, до сут, опер
I23.8	Другие текущие осложнения острого инфаркта миокарда	05M99	T059901	Др диагн сист кровообр
		БДК05	S05MD08	Бол ССС, рентгенэндоваск мет обс..
			S05MD07	Бол ССС, рентгенэндоваск мет обс..
			S05MD06	Болезни ССС, операции на сосуда..
			S05MD05	Бол ССС, леч наруш ритма сердца
			S05MD04	Болезни ССС, операции на сосуда..
			S05MD03	Бол ССС, опер на сердце и корон с..
			S05MD02	Болезни ССС, операции на сосуда..
			S05MD01	Бол ССС, опер на сердце и корон с..
			D05MD01	Бол ССС, до сут, опер
I24	Другие формы острой ишемической болезни сердца	БДК05	S05MD08	Бол ССС, рентгенэндоваск мет обс..
			S05MD07	Бол ССС, рентгенэндоваск мет обс..
			S05MD06	Болезни ССС, операции на сосуда..
			S05MD05	Бол ССС, леч наруш ритма сердца
			S05MD04	Болезни ССС, операции на сосуда..
			S05MD03	Бол ССС, опер на сердце и корон с..
			S05MD02	Болезни ССС, операции на сосуда..
			S05MD01	Бол ССС, опер на сердце и корон с..
			D05MD01	Бол ССС, до сут, опер
I24.0	Коронарный тромбоз, не приводящий к инфаркту миокарда	05M11	T051102	Стенокардия
			T051101	Стенокардия, тромболит/тер
		БДК05	S05MD08	Бол ССС, рентгенэндоваск мет обс..
			S05MD07	Бол ССС, рентгенэндоваск мет обс..
			S05MD06	Болезни ССС, операции на сосуда..

I24.0	Коронарный тромбоз, не приводящий к инфаркту миокарда	БДК05	S05MD05	Бол ССС, леч наруш ритма сердца
			S05MD04	Болезни ССС, операции на сосуда..
			S05MD03	Бол ССС, опер на сердце и корон с..
			S05MD02	Болезни ССС, операции на сосуда..
			S05MD01	Бол ССС, опер на сердце и корон с..
			D05MD01	Бол ССС, до сут, опер
I24.1	Синдром дресслера	05M99	T059901	Др диагн сист кровообр
		БДК05	S05MD08	Бол ССС, рентгенэндоваск мет обс..
			S05MD07	Бол ССС, рентгенэндоваск мет обс..
			S05MD06	Болезни ССС, операции на сосуда..
			S05MD05	Бол ССС, леч наруш ритма сердца
			S05MD04	Болезни ССС, операции на сосуда..
			S05MD03	Бол ССС, опер на сердце и корон с..
			S05MD02	Болезни ССС, операции на сосуда..
			S05MD01	Бол ССС, опер на сердце и корон с..
			D05MD01	Бол ССС, до сут, опер
I24.8	Другие формы острой ишемической болезни сердца	05M11	T051102	Стенокардия
			T051101	Стенокардия, тромболит/тер
		БДК05	S05MD08	Бол ССС, рентгенэндоваск мет обс..
			S05MD07	Бол ССС, рентгенэндоваск мет обс..
			S05MD06	Болезни ССС, операции на сосуда..
			S05MD05	Бол ССС, леч наруш ритма сердца
			S05MD04	Болезни ССС, операции на сосуда..
			S05MD03	Бол ССС, опер на сердце и корон с..
			S05MD02	Болезни ССС, операции на сосуда..
			S05MD01	Бол ССС, опер на сердце и корон с..
			D05MD01	Бол ССС, до сут, опер
I24.9	Острая ишемическая болезнь сердца неуточненная	05M11	T051102	Стенокардия
			T051101	Стенокардия, тромболит/тер
		БДК05	S05MD08	Бол ССС, рентгенэндоваск мет обс..
			S05MD07	Бол ССС, рентгенэндоваск мет обс..
			S05MD06	Болезни ССС, операции на сосуда..
			S05MD05	Бол ССС, леч наруш ритма сердца
			S05MD04	Болезни ССС, операции на сосуда..
			S05MD03	Бол ССС, опер на сердце и корон с..
			S05MD02	Болезни ССС, операции на сосуда..
			S05MD01	Бол ССС, опер на сердце и корон с..
			D05MD01	Бол ССС, до сут, опер
			A05MD01	Бол ССС, до сут
I25	Хроническая ишемическая болезнь сердца	БДК05	S05MD08	Бол ССС, рентгенэндоваск мет обс..
			S05MD07	Бол ССС, рентгенэндоваск мет обс..
			S05MD06	Болезни ССС, операции на сосуда..
			S05MD05	Бол ССС, леч наруш ритма сердца
			S05MD04	Болезни ССС, операции на сосуда..
			S05MD03	Бол ССС, опер на сердце и корон с..
			S05MD02	Болезни ССС, операции на сосуда..
			S05MD01	Бол ССС, опер на сердце и корон с..
			D05MD01	Бол ССС, до сут, опер
I25.0	Атеросклеротическая сердечно-сосудистая болезнь, так описанная	05M07	T050702	Забол сердца, вызв атеросклероз..
			T050701	Забол сердца, вызв атеросклероз..
		БДК05	S05MD08	Бол ССС, рентгенэндоваск мет обс..

I25.0	Атеросклеротическая сердечно-сосудистая болезнь, так описанная	БДК05	S05MD07	Бол ССС, рентгенэндоваск мет обс..
			S05MD06	Болезни ССС, операции на сосуда..
			S05MD05	Бол ССС, леч наруш ритма сердца
			S05MD04	Болезни ССС, операции на сосуда..
			S05MD03	Бол ССС, опер на сердце и корон с..
			S05MD02	Болезни ССС, операции на сосуда..
			S05MD01	Бол ССС, опер на сердце и корон с..
			D05MD01	Бол ССС, до сут, опер
I25.1	Атеросклеротическая болезнь сердца	05M07	T050702	Забол сердца, вызв атеросклероз..
			T050701	Забол сердца, вызв атеросклероз..
		БДК05	S05MD08	Бол ССС, рентгенэндоваск мет обс..
			S05MD07	Бол ССС, рентгенэндоваск мет обс..
			S05MD06	Болезни ССС, операции на сосуда..
			S05MD05	Бол ССС, леч наруш ритма сердца
			S05MD04	Болезни ССС, операции на сосуда..
			S05MD03	Бол ССС, опер на сердце и корон с..
			S05MD02	Болезни ССС, операции на сосуда..
			S05MD01	Бол ССС, опер на сердце и корон с..
			D05MD01	Бол ССС, до сут, опер
I25.2	Перенесенный в прошлом инфаркт миокарда	05M07	T050702	Забол сердца, вызв атеросклероз..
			T050701	Забол сердца, вызв атеросклероз..
		БДК05	S05MD08	Бол ССС, рентгенэндоваск мет обс..
			S05MD07	Бол ССС, рентгенэндоваск мет обс..
			S05MD06	Болезни ССС, операции на сосуда..
			S05MD05	Бол ССС, леч наруш ритма сердца
			S05MD04	Болезни ССС, операции на сосуда..
			S05MD03	Бол ССС, опер на сердце и корон с..
			S05MD02	Болезни ССС, операции на сосуда..
			S05MD01	Бол ССС, опер на сердце и корон с..
			D05MD01	Бол ССС, до сут, опер
I25.3	Аневризма сердца	05M99	T059901	Др диагн сист кровообр
		БДК05	S05MD08	Бол ССС, рентгенэндоваск мет обс..
			S05MD07	Бол ССС, рентгенэндоваск мет обс..
			S05MD06	Болезни ССС, операции на сосуда..
			S05MD05	Бол ССС, леч наруш ритма сердца
			S05MD04	Болезни ССС, операции на сосуда..
			S05MD03	Бол ССС, опер на сердце и корон с..
			S05MD02	Болезни ССС, операции на сосуда..
			S05MD01	Бол ССС, опер на сердце и корон с..
			D05MD01	Бол ССС, до сут, опер
I25.4	Аневризма коронарной артерии	05M99	T059901	Др диагн сист кровообр
		БДК05	S05MD08	Бол ССС, рентгенэндоваск мет обс..
			S05MD07	Бол ССС, рентгенэндоваск мет обс..
			S05MD06	Болезни ССС, операции на сосуда..
			S05MD05	Бол ССС, леч наруш ритма сердца
			S05MD04	Болезни ССС, операции на сосуда..
			S05MD03	Бол ССС, опер на сердце и корон с..
			S05MD02	Болезни ССС, операции на сосуда..
			S05MD01	Бол ССС, опер на сердце и корон с..
			D05MD01	Бол ССС, до сут, опер
I25.5	Ишемическая кардиомиопатия	05M07	T050702	Забол сердца, вызв атеросклероз..

I25.5	Ишемическая кардиомиопатия	05M07	T050701	Забол сердца, вызв атеросклероз..
		БДК05	S05MD08	Бол ССС, рентгенэндоваск мет обс..
			S05MD07	Бол ССС, рентгенэндоваск мет обс..
			S05MD06	Болезни ССС, операции на сосуда..
			S05MD05	Бол ССС, леч наруш ритма сердца
			S05MD04	Болезни ССС, операции на сосуда..
			S05MD03	Бол ССС, опер на сердце и корон с..
			S05MD02	Болезни ССС, операции на сосуда..
			S05MD01	Бол ССС, опер на сердце и корон с..
			D05MD01	Бол ССС, до сут, опер
I25.6	Бессимптомная ишемия миокарда	05M07	T050702	Забол сердца, вызв атеросклероз..
			T050701	Забол сердца, вызв атеросклероз..
		БДК05	S05MD08	Бол ССС, рентгенэндоваск мет обс..
			S05MD07	Бол ССС, рентгенэндоваск мет обс..
			S05MD06	Болезни ССС, операции на сосуда..
			S05MD05	Бол ССС, леч наруш ритма сердца
			S05MD04	Болезни ССС, операции на сосуда..
			S05MD03	Бол ССС, опер на сердце и корон с..
			S05MD02	Болезни ССС, операции на сосуда..
			S05MD01	Бол ССС, опер на сердце и корон с..
			D05MD01	Бол ССС, до сут, опер
I25.8	Другие формы хронической ишемической болезни сердца	05M07	T050702	Забол сердца, вызв атеросклероз..
			T050701	Забол сердца, вызв атеросклероз..
		БДК05	S05MD08	Бол ССС, рентгенэндоваск мет обс..
			S05MD07	Бол ССС, рентгенэндоваск мет обс..
			S05MD06	Болезни ССС, операции на сосуда..
			S05MD05	Бол ССС, леч наруш ритма сердца
			S05MD04	Болезни ССС, операции на сосуда..
			S05MD03	Бол ССС, опер на сердце и корон с..
			S05MD02	Болезни ССС, операции на сосуда..
			S05MD01	Бол ССС, опер на сердце и корон с..
			D05MD01	Бол ССС, до сут, опер
I25.9	Хроническая ишемическая болезнь сердца неуточненная	05M07	T050702	Забол сердца, вызв атеросклероз..
			T050701	Забол сердца, вызв атеросклероз..
		БДК05	S05MD08	Бол ССС, рентгенэндоваск мет обс..
			S05MD07	Бол ССС, рентгенэндоваск мет обс..
			S05MD06	Болезни ССС, операции на сосуда..
			S05MD05	Бол ССС, леч наруш ритма сердца
			S05MD04	Болезни ССС, операции на сосуда..
			S05MD03	Бол ССС, опер на сердце и корон с..
			S05MD02	Болезни ССС, операции на сосуда..
			S05MD01	Бол ССС, опер на сердце и корон с..
			D05MD01	Бол ССС, до сут, опер
I27	Другие формы легочно-сердечной недостаточности	БДК05	S05MD08	Бол ССС, рентгенэндоваск мет обс..
			S05MD07	Бол ССС, рентгенэндоваск мет обс..
			S05MD06	Болезни ССС, операции на сосуда..
			S05MD05	Бол ССС, леч наруш ритма сердца
			S05MD04	Болезни ССС, операции на сосуда..
			S05MD03	Бол ССС, опер на сердце и корон с..
			S05MD02	Болезни ССС, операции на сосуда..
			S05MD01	Бол ССС, опер на сердце и корон с..

I27	недостаточности	БДК05	D05MD01	Бол ССС, до сут, опер
I27.0	Первичная легочная гипертензия	05M99	T059901	Др диагн сист кровообр
		БДК05	S05MD08	Бол ССС, рентгенэндоваск мет обс..
			S05MD07	Бол ССС, рентгенэндоваск мет обс..
			S05MD06	Болезни ССС, операции на сосуда..
			S05MD05	Бол ССС, леч наруш ритма сердца
			S05MD04	Болезни ССС, операции на сосуда..
			S05MD03	Бол ССС, опер на сердце и корон с..
			S05MD02	Болезни ССС, операции на сосуда..
			S05MD01	Бол ССС, опер на сердце и корон с..
			D05MD01	Бол ССС, до сут, опер
I27.1	Кифосколиотическая болезнь сердца	05M99	T059901	Др диагн сист кровообр
		БДК05	S05MD08	Бол ССС, рентгенэндоваск мет обс..
			S05MD07	Бол ССС, рентгенэндоваск мет обс..
			S05MD06	Болезни ССС, операции на сосуда..
			S05MD05	Бол ССС, леч наруш ритма сердца
			S05MD04	Болезни ССС, операции на сосуда..
			S05MD03	Бол ССС, опер на сердце и корон с..
			S05MD02	Болезни ССС, операции на сосуда..
			S05MD01	Бол ССС, опер на сердце и корон с..
			D05MD01	Бол ССС, до сут, опер
I27.8	Другие уточненные формы легочно-сердечной недостаточности	05M99	T059901	Др диагн сист кровообр
		БДК05	S05MD08	Бол ССС, рентгенэндоваск мет обс..
			S05MD07	Бол ССС, рентгенэндоваск мет обс..
			S05MD06	Болезни ССС, операции на сосуда..
			S05MD05	Бол ССС, леч наруш ритма сердца
			S05MD04	Болезни ССС, операции на сосуда..
			S05MD03	Бол ССС, опер на сердце и корон с..
			S05MD02	Болезни ССС, операции на сосуда..
			S05MD01	Бол ССС, опер на сердце и корон с..
			D05MD01	Бол ССС, до сут, опер
I27.9	Легочно-сердечная недостаточность неуточненная (легочное сердце хроническое)	05M99	T059901	Др диагн сист кровообр
		БДК05	S05MD08	Бол ССС, рентгенэндоваск мет обс..
			S05MD07	Бол ССС, рентгенэндоваск мет обс..
			S05MD06	Болезни ССС, операции на сосуда..
			S05MD05	Бол ССС, леч наруш ритма сердца
			S05MD04	Болезни ССС, операции на сосуда..
			S05MD03	Бол ССС, опер на сердце и корон с..
			S05MD02	Болезни ССС, операции на сосуда..
			S05MD01	Бол ССС, опер на сердце и корон с..
			D05MD01	Бол ССС, до сут, опер
I28	Другие болезни легочных сосудов	БДК05	S05MD08	Бол ССС, рентгенэндоваск мет обс..
			S05MD07	Бол ССС, рентгенэндоваск мет обс..
			S05MD06	Болезни ССС, операции на сосуда..
			S05MD05	Бол ССС, леч наруш ритма сердца
			S05MD04	Болезни ССС, операции на сосуда..
			S05MD03	Бол ССС, опер на сердце и корон с..
			S05MD02	Болезни ССС, операции на сосуда..
			S05MD01	Бол ССС, опер на сердце и корон с..
			D05MD01	Бол ССС, до сут, опер
I28.0	Артериовенозный свищ легочных сосудов	05M99	T059901	Др диагн сист кровообр

I28.0	Артериовенозный свищ легочных сосудов	БДК05	S05MD08	Бол ССС, рентгенэндоваск мет обс..
			S05MD07	Бол ССС, рентгенэндоваск мет обс..
			S05MD06	Болезни ССС, операции на сосуда..
			S05MD05	Бол ССС, леч наруш ритма сердца
			S05MD04	Болезни ССС, операции на сосуда..
			S05MD03	Бол ССС, опер на сердце и корон с..
			S05MD02	Болезни ССС, операции на сосуда..
			S05MD01	Бол ССС, опер на сердце и корон с..
			D05MD01	Бол ССС, до сут, опер
I28.1	Аневризма легочной артерии	05M99	T059901	Др диагн сист кровообр
		БДК05	S05MD08	Бол ССС, рентгенэндоваск мет обс..
			S05MD07	Бол ССС, рентгенэндоваск мет обс..
			S05MD06	Болезни ССС, операции на сосуда..
			S05MD05	Бол ССС, леч наруш ритма сердца
			S05MD04	Болезни ССС, операции на сосуда..
			S05MD03	Бол ССС, опер на сердце и корон с..
			S05MD02	Болезни ССС, операции на сосуда..
			S05MD01	Бол ССС, опер на сердце и корон с..
			D05MD01	Бол ССС, до сут, опер
I28.8	Другие уточненные болезни легочных сосудов	05M99	T059901	Др диагн сист кровообр
		БДК05	S05MD08	Бол ССС, рентгенэндоваск мет обс..
			S05MD07	Бол ССС, рентгенэндоваск мет обс..
			S05MD06	Болезни ССС, операции на сосуда..
			S05MD05	Бол ССС, леч наруш ритма сердца
			S05MD04	Болезни ССС, операции на сосуда..
			S05MD03	Бол ССС, опер на сердце и корон с..
			S05MD02	Болезни ССС, операции на сосуда..
			S05MD01	Бол ССС, опер на сердце и корон с..
			D05MD01	Бол ССС, до сут, опер
I28.9	Болезнь легочных сосудов неуточненная	05M99	T059901	Др диагн сист кровообр
		БДК05	S05MD08	Бол ССС, рентгенэндоваск мет обс..
			S05MD07	Бол ССС, рентгенэндоваск мет обс..
			S05MD06	Болезни ССС, операции на сосуда..
			S05MD05	Бол ССС, леч наруш ритма сердца
			S05MD04	Болезни ССС, операции на сосуда..
			S05MD03	Бол ССС, опер на сердце и корон с..
			S05MD02	Болезни ССС, операции на сосуда..
			S05MD01	Бол ССС, опер на сердце и корон с..
			D05MD01	Бол ССС, до сут, опер
I30	Острый перикардит	БДК05	S05MD08	Бол ССС, рентгенэндоваск мет обс..
			S05MD07	Бол ССС, рентгенэндоваск мет обс..
			S05MD06	Болезни ССС, операции на сосуда..
			S05MD05	Бол ССС, леч наруш ритма сердца
			S05MD04	Болезни ССС, операции на сосуда..
			S05MD03	Бол ССС, опер на сердце и корон с..
			S05MD02	Болезни ССС, операции на сосуда..
			S05MD01	Бол ССС, опер на сердце и корон с..
			D05MD01	Бол ССС, до сут, опер
I30.0	Острый неспецифический идиопатический перикардит	05M99	T059901	Др диагн сист кровообр
		БДК05	S05MD08	Бол ССС, рентгенэндоваск мет обс..
			S05MD07	Бол ССС, рентгенэндоваск мет обс..

I30.0	Острый неспецифический идиопатический перикардит	БДК05	S05MD06	Болезни ССС, операции на сосуда..
			S05MD05	Бол ССС, леч наруш ритма сердца
			S05MD04	Болезни ССС, операции на сосуда..
			S05MD03	Бол ССС, опер на сердце и корон с..
			S05MD02	Болезни ССС, операции на сосуда..
			S05MD01	Бол ССС, опер на сердце и корон с..
			D05MD01	Бол ССС, до сут, опер
I30.1	Инфекционный перикардит	05M99	T059901	Др диагн сист кровообр
		БДК05	S05MD08	Бол ССС, рентгенэндоваск мет обс..
			S05MD07	Бол ССС, рентгенэндоваск мет обс..
			S05MD06	Болезни ССС, операции на сосуда..
			S05MD05	Бол ССС, леч наруш ритма сердца
			S05MD04	Болезни ССС, операции на сосуда..
			S05MD03	Бол ССС, опер на сердце и корон с..
			S05MD02	Болезни ССС, операции на сосуда..
			S05MD01	Бол ССС, опер на сердце и корон с..
			D05MD01	Бол ССС, до сут, опер
I30.8	Другие формы острого перикардита	05M99	T059901	Др диагн сист кровообр
		БДК05	S05MD08	Бол ССС, рентгенэндоваск мет обс..
			S05MD07	Бол ССС, рентгенэндоваск мет обс..
			S05MD06	Болезни ССС, операции на сосуда..
			S05MD05	Бол ССС, леч наруш ритма сердца
			S05MD04	Болезни ССС, операции на сосуда..
			S05MD03	Бол ССС, опер на сердце и корон с..
			S05MD02	Болезни ССС, операции на сосуда..
			S05MD01	Бол ССС, опер на сердце и корон с..
			D05MD01	Бол ССС, до сут, опер
I30.9	Острый перикардит неуточненный	05M99	T059901	Др диагн сист кровообр
		БДК05	S05MD08	Бол ССС, рентгенэндоваск мет обс..
			S05MD07	Бол ССС, рентгенэндоваск мет обс..
			S05MD06	Болезни ССС, операции на сосуда..
			S05MD05	Бол ССС, леч наруш ритма сердца
			S05MD04	Болезни ССС, операции на сосуда..
			S05MD03	Бол ССС, опер на сердце и корон с..
			S05MD02	Болезни ССС, операции на сосуда..
			S05MD01	Бол ССС, опер на сердце и корон с..
			D05MD01	Бол ССС, до сут, опер
I31	Другие болезни перикарда	БДК05	S05MD08	Бол ССС, рентгенэндоваск мет обс..
			S05MD07	Бол ССС, рентгенэндоваск мет обс..
			S05MD06	Болезни ССС, операции на сосуда..
			S05MD05	Бол ССС, леч наруш ритма сердца
			S05MD04	Болезни ССС, операции на сосуда..
			S05MD03	Бол ССС, опер на сердце и корон с..
			S05MD02	Болезни ССС, операции на сосуда..
			S05MD01	Бол ССС, опер на сердце и корон с..
			D05MD01	Бол ССС, до сут, опер
I31.0	Хронический адгезивный перикардит	05M99	T059901	Др диагн сист кровообр
		БДК05	S05MD08	Бол ССС, рентгенэндоваск мет обс..
			S05MD07	Бол ССС, рентгенэндоваск мет обс..
			S05MD06	Болезни ССС, операции на сосуда..
			S05MD05	Бол ССС, леч наруш ритма сердца

I31.0	Хронический адгезивный перикардит	БДК05	S05MD04	Болезни ССС, операции на сосуда..
			S05MD03	Бол ССС, опер на сердце и корон с..
			S05MD02	Болезни ССС, операции на сосуда..
			S05MD01	Бол ССС, опер на сердце и корон с..
			D05MD01	Бол ССС, до сут, опер
I31.1	Хронический констриктивный перикардит	05M99	T059901	Др диагн сист кровообр
		БДК05	S05MD08	Бол ССС, рентгенэндоваск мет обс..
			S05MD07	Бол ССС, рентгенэндоваск мет обс..
			S05MD06	Болезни ССС, операции на сосуда..
			S05MD05	Бол ССС, леч наруш ритма сердца
			S05MD04	Болезни ССС, операции на сосуда..
			S05MD03	Бол ССС, опер на сердце и корон с..
			S05MD02	Болезни ССС, операции на сосуда..
			S05MD01	Бол ССС, опер на сердце и корон с..
			D05MD01	Бол ССС, до сут, опер
I31.2	Гемоперикард, не классифицированный в других рубриках	05M99	T059901	Др диагн сист кровообр
		БДК05	S05MD08	Бол ССС, рентгенэндоваск мет обс..
			S05MD07	Бол ССС, рентгенэндоваск мет обс..
			S05MD06	Болезни ССС, операции на сосуда..
			S05MD05	Бол ССС, леч наруш ритма сердца
			S05MD04	Болезни ССС, операции на сосуда..
			S05MD03	Бол ССС, опер на сердце и корон с..
			S05MD02	Болезни ССС, операции на сосуда..
			S05MD01	Бол ССС, опер на сердце и корон с..
			D05MD01	Бол ССС, до сут, опер
I31.3	Перикардиальный выпот (невоспалительный)	05M99	T059901	Др диагн сист кровообр
		БДК05	S05MD08	Бол ССС, рентгенэндоваск мет обс..
			S05MD07	Бол ССС, рентгенэндоваск мет обс..
			S05MD06	Болезни ССС, операции на сосуда..
			S05MD05	Бол ССС, леч наруш ритма сердца
			S05MD04	Болезни ССС, операции на сосуда..
			S05MD03	Бол ССС, опер на сердце и корон с..
			S05MD02	Болезни ССС, операции на сосуда..
			S05MD01	Бол ССС, опер на сердце и корон с..
			D05MD01	Бол ССС, до сут, опер
I31.8	Другие уточненные болезни перикарда	05M99	T059901	Др диагн сист кровообр
		БДК05	S05MD08	Бол ССС, рентгенэндоваск мет обс..
			S05MD07	Бол ССС, рентгенэндоваск мет обс..
			S05MD06	Болезни ССС, операции на сосуда..
			S05MD05	Бол ССС, леч наруш ритма сердца
			S05MD04	Болезни ССС, операции на сосуда..
			S05MD03	Бол ССС, опер на сердце и корон с..
			S05MD02	Болезни ССС, операции на сосуда..
			S05MD01	Бол ССС, опер на сердце и корон с..
			D05MD01	Бол ССС, до сут, опер
I31.9	Болезнь перикарда неуточненная	05M99	T059901	Др диагн сист кровообр
		БДК05	S05MD08	Бол ССС, рентгенэндоваск мет обс..
			S05MD07	Бол ССС, рентгенэндоваск мет обс..
			S05MD06	Болезни ССС, операции на сосуда..
			S05MD05	Бол ССС, леч наруш ритма сердца
			S05MD04	Болезни ССС, операции на сосуда..

I31.9	Болезнь перикарда неуточненная	БДК05	S05MD03	Бол ССС, опер на сердце и корон с..
			S05MD02	Болезни ССС, операции на сосуда..
			S05MD01	Бол ССС, опер на сердце и корон с..
			D05MD01	Бол ССС, до сут, опер
I32	Перикардит при болезнях, классифицированных в других рубриках	БДК05	S05MD08	Бол ССС, рентгенэндоваск мет обс..
			S05MD07	Бол ССС, рентгенэндоваск мет обс..
			S05MD06	Болезни ССС, операции на сосуда..
			S05MD05	Бол ССС, леч наруш ритма сердца
			S05MD04	Болезни ССС, операции на сосуда..
			S05MD03	Бол ССС, опер на сердце и корон с..
			S05MD02	Болезни ССС, операции на сосуда..
			S05MD01	Бол ССС, опер на сердце и корон с..
			D05MD01	Бол ССС, до сут, опер
I32.0	Перикардит при бактериальных болезнях, классифицированных в других рубриках	05M99	T059901	Др диагн сист кровообр
		БДК05	S05MD08	Бол ССС, рентгенэндоваск мет обс..
			S05MD07	Бол ССС, рентгенэндоваск мет обс..
			S05MD06	Болезни ССС, операции на сосуда..
			S05MD05	Бол ССС, леч наруш ритма сердца
			S05MD04	Болезни ССС, операции на сосуда..
			S05MD03	Бол ССС, опер на сердце и корон с..
			S05MD02	Болезни ССС, операции на сосуда..
			S05MD01	Бол ССС, опер на сердце и корон с..
			D05MD01	Бол ССС, до сут, опер
I32.1	Перикардит при других инфекционных и паразитарных болезнях, классифицированных в других рубриках	05M99	T059901	Др диагн сист кровообр
		БДК05	S05MD08	Бол ССС, рентгенэндоваск мет обс..
			S05MD07	Бол ССС, рентгенэндоваск мет обс..
			S05MD06	Болезни ССС, операции на сосуда..
			S05MD05	Бол ССС, леч наруш ритма сердца
			S05MD04	Болезни ССС, операции на сосуда..
			S05MD03	Бол ССС, опер на сердце и корон с..
			S05MD02	Болезни ССС, операции на сосуда..
			S05MD01	Бол ССС, опер на сердце и корон с..
			D05MD01	Бол ССС, до сут, опер
I32.8	Перикардит при других болезнях, классифицированных в других рубриках	05M99	T059901	Др диагн сист кровообр
		БДК05	S05MD08	Бол ССС, рентгенэндоваск мет обс..
			S05MD07	Бол ССС, рентгенэндоваск мет обс..
			S05MD06	Болезни ССС, операции на сосуда..
			S05MD05	Бол ССС, леч наруш ритма сердца
			S05MD04	Болезни ССС, операции на сосуда..
			S05MD03	Бол ССС, опер на сердце и корон с..
			S05MD02	Болезни ССС, операции на сосуда..
			S05MD01	Бол ССС, опер на сердце и корон с..
			D05MD01	Бол ССС, до сут, опер
I33	Острый и подострый эндокардит	БДК05	S05MD08	Бол ССС, рентгенэндоваск мет обс..
			S05MD07	Бол ССС, рентгенэндоваск мет обс..
			S05MD06	Болезни ССС, операции на сосуда..
			S05MD05	Бол ССС, леч наруш ритма сердца
			S05MD04	Болезни ССС, операции на сосуда..
			S05MD03	Бол ССС, опер на сердце и корон с..
			S05MD02	Болезни ССС, операции на сосуда..
			S05MD01	Бол ССС, опер на сердце и корон с..

I33	Острый и подострый эндокардит	БДК05	D05MD01	Бол ССС, до сут, опер
I33.0	Острый и подострый инфекционный эндокардит	05M99	T059901	Др диагн сист кровообр
		БДК05	S05MD08	Бол ССС, рентгенэндоваск мет обс..
			S05MD07	Бол ССС, рентгенэндоваск мет обс..
			S05MD06	Болезни ССС, операции на сосуда..
			S05MD05	Бол ССС, леч наруш ритма сердца
			S05MD04	Болезни ССС, операции на сосуда..
			S05MD03	Бол ССС, опер на сердце и корон с..
			S05MD02	Болезни ССС, операции на сосуда..
			S05MD01	Бол ССС, опер на сердце и корон с..
			D05MD01	Бол ССС, до сут, опер
I33.9	Острый эндокардит неуточненный	05M99	T059901	Др диагн сист кровообр
		БДК05	S05MD08	Бол ССС, рентгенэндоваск мет обс..
			S05MD07	Бол ССС, рентгенэндоваск мет обс..
			S05MD06	Болезни ССС, операции на сосуда..
			S05MD05	Бол ССС, леч наруш ритма сердца
			S05MD04	Болезни ССС, операции на сосуда..
			S05MD03	Бол ССС, опер на сердце и корон с..
			S05MD02	Болезни ССС, операции на сосуда..
			S05MD01	Бол ССС, опер на сердце и корон с..
			D05MD01	Бол ССС, до сут, опер
I34	Неревматические поражения митрального клапана	БДК05	S05MD08	Бол ССС, рентгенэндоваск мет обс..
			S05MD07	Бол ССС, рентгенэндоваск мет обс..
			S05MD06	Болезни ССС, операции на сосуда..
			S05MD05	Бол ССС, леч наруш ритма сердца
			S05MD04	Болезни ССС, операции на сосуда..
			S05MD03	Бол ССС, опер на сердце и корон с..
			S05MD02	Болезни ССС, операции на сосуда..
			S05MD01	Бол ССС, опер на сердце и корон с..
			D05MD01	Бол ССС, до сут, опер
I34.0	Митральная клапанная недостаточность (неревматическая)	05M09	T050901	Бол клапанов сердца и ВПС
		БДК05	S05MD08	Бол ССС, рентгенэндоваск мет обс..
			S05MD07	Бол ССС, рентгенэндоваск мет обс..
			S05MD06	Болезни ССС, операции на сосуда..
			S05MD05	Бол ССС, леч наруш ритма сердца
			S05MD04	Болезни ССС, операции на сосуда..
			S05MD03	Бол ССС, опер на сердце и корон с..
			S05MD02	Болезни ССС, операции на сосуда..
			S05MD01	Бол ССС, опер на сердце и корон с..
			D05MD01	Бол ССС, до сут, опер
I34.1	Пролапс (пролабирование) митрального клапана	05M09	T050901	Бол клапанов сердца и ВПС
		БДК05	S05MD08	Бол ССС, рентгенэндоваск мет обс..
			S05MD07	Бол ССС, рентгенэндоваск мет обс..
			S05MD06	Болезни ССС, операции на сосуда..
			S05MD05	Бол ССС, леч наруш ритма сердца
			S05MD04	Болезни ССС, операции на сосуда..
			S05MD03	Бол ССС, опер на сердце и корон с..
			S05MD02	Болезни ССС, операции на сосуда..
			S05MD01	Бол ССС, опер на сердце и корон с..
			D05MD01	Бол ССС, до сут, опер
I34.2	Неревматический стеноз митрального	05M09	T050901	Бол клапанов сердца и ВПС

I34.2	Неревматический стеноз митрального клапана	БДК05	S05MD08	Бол ССС, рентгенэндоваск мет обс..
			S05MD07	Бол ССС, рентгенэндоваск мет обс..
			S05MD06	Болезни ССС, операции на сосуда..
			S05MD05	Бол ССС, леч наруш ритма сердца
			S05MD04	Болезни ССС, операции на сосуда..
			S05MD03	Бол ССС, опер на сердце и корон с..
			S05MD02	Болезни ССС, операции на сосуда..
			S05MD01	Бол ССС, опер на сердце и корон с..
			D05MD01	Бол ССС, до сут, опер
I34.8	Другие неревматические поражения митрального клапана	05M09	T050901	Бол клапанов сердца и ВПС
		БДК05	S05MD08	Бол ССС, рентгенэндоваск мет обс..
			S05MD07	Бол ССС, рентгенэндоваск мет обс..
			S05MD06	Болезни ССС, операции на сосуда..
			S05MD05	Бол ССС, леч наруш ритма сердца
			S05MD04	Болезни ССС, операции на сосуда..
			S05MD03	Бол ССС, опер на сердце и корон с..
			S05MD02	Болезни ССС, операции на сосуда..
			S05MD01	Бол ССС, опер на сердце и корон с..
			D05MD01	Бол ССС, до сут, опер
I34.9	Неревматическое поражение митрального клапана неуточненное	05M09	T050901	Бол клапанов сердца и ВПС
		БДК05	S05MD08	Бол ССС, рентгенэндоваск мет обс..
			S05MD07	Бол ССС, рентгенэндоваск мет обс..
			S05MD06	Болезни ССС, операции на сосуда..
			S05MD05	Бол ССС, леч наруш ритма сердца
			S05MD04	Болезни ССС, операции на сосуда..
			S05MD03	Бол ССС, опер на сердце и корон с..
			S05MD02	Болезни ССС, операции на сосуда..
			S05MD01	Бол ССС, опер на сердце и корон с..
			D05MD01	Бол ССС, до сут, опер
I35	Неревматические поражения аортального клапана	БДК05	S05MD08	Бол ССС, рентгенэндоваск мет обс..
			S05MD07	Бол ССС, рентгенэндоваск мет обс..
			S05MD06	Болезни ССС, операции на сосуда..
			S05MD05	Бол ССС, леч наруш ритма сердца
			S05MD04	Болезни ССС, операции на сосуда..
			S05MD03	Бол ССС, опер на сердце и корон с..
			S05MD02	Болезни ССС, операции на сосуда..
			S05MD01	Бол ССС, опер на сердце и корон с..
			D05MD01	Бол ССС, до сут, опер
I35.0	Аортальный стеноз (неревматический)	05M09	T050901	Бол клапанов сердца и ВПС
		БДК05	S05MD08	Бол ССС, рентгенэндоваск мет обс..
			S05MD07	Бол ССС, рентгенэндоваск мет обс..
			S05MD06	Болезни ССС, операции на сосуда..
			S05MD05	Бол ССС, леч наруш ритма сердца
			S05MD04	Болезни ССС, операции на сосуда..
			S05MD03	Бол ССС, опер на сердце и корон с..
			S05MD02	Болезни ССС, операции на сосуда..
			S05MD01	Бол ССС, опер на сердце и корон с..
			D05MD01	Бол ССС, до сут, опер
I35.1	Аортальная недостаточность (неревматическая)	05M09	T050901	Бол клапанов сердца и ВПС
		БДК05	S05MD08	Бол ССС, рентгенэндоваск мет обс..
			S05MD07	Бол ССС, рентгенэндоваск мет обс..

I35.1	Аортальная недостаточность (неревматическая)	БДК05	S05MD06	Болезни ССС, операции на сосуда..
			S05MD05	Бол ССС, леч наруш ритма сердца
			S05MD04	Болезни ССС, операции на сосуда..
			S05MD03	Бол ССС, опер на сердце и корон с..
			S05MD02	Болезни ССС, операции на сосуда..
			S05MD01	Бол ССС, опер на сердце и корон с..
			D05MD01	Бол ССС, до сут, опер
I35.2	Аортальный стеноз с недостаточностью (неревматические)	05M09	T050901	Бол клапанов сердца и ВПС
		БДК05	S05MD08	Бол ССС, рентгенэндоваск мет обс..
			S05MD07	Бол ССС, рентгенэндоваск мет обс..
			S05MD06	Болезни ССС, операции на сосуда..
			S05MD05	Бол ССС, леч наруш ритма сердца
			S05MD04	Болезни ССС, операции на сосуда..
			S05MD03	Бол ССС, опер на сердце и корон с..
			S05MD02	Болезни ССС, операции на сосуда..
			S05MD01	Бол ССС, опер на сердце и корон с..
			D05MD01	Бол ССС, до сут, опер
I35.8	Другие поражения аортального клапана (неревматические)	05M09	T050901	Бол клапанов сердца и ВПС
		БДК05	S05MD08	Бол ССС, рентгенэндоваск мет обс..
			S05MD07	Бол ССС, рентгенэндоваск мет обс..
			S05MD06	Болезни ССС, операции на сосуда..
			S05MD05	Бол ССС, леч наруш ритма сердца
			S05MD04	Болезни ССС, операции на сосуда..
			S05MD03	Бол ССС, опер на сердце и корон с..
			S05MD02	Болезни ССС, операции на сосуда..
			S05MD01	Бол ССС, опер на сердце и корон с..
			D05MD01	Бол ССС, до сут, опер
I35.9	Поражение аортального клапана (неревматическое) неуточненное	05M09	T050901	Бол клапанов сердца и ВПС
		БДК05	S05MD08	Бол ССС, рентгенэндоваск мет обс..
			S05MD07	Бол ССС, рентгенэндоваск мет обс..
			S05MD06	Болезни ССС, операции на сосуда..
			S05MD05	Бол ССС, леч наруш ритма сердца
			S05MD04	Болезни ССС, операции на сосуда..
			S05MD03	Бол ССС, опер на сердце и корон с..
			S05MD02	Болезни ССС, операции на сосуда..
			S05MD01	Бол ССС, опер на сердце и корон с..
			D05MD01	Бол ССС, до сут, опер
I36	Неревматические поражения трехстворчатого клапана	БДК05	S05MD08	Бол ССС, рентгенэндоваск мет обс..
			S05MD07	Бол ССС, рентгенэндоваск мет обс..
			S05MD06	Болезни ССС, операции на сосуда..
			S05MD05	Бол ССС, леч наруш ритма сердца
			S05MD04	Болезни ССС, операции на сосуда..
			S05MD03	Бол ССС, опер на сердце и корон с..
			S05MD02	Болезни ССС, операции на сосуда..
			S05MD01	Бол ССС, опер на сердце и корон с..
			D05MD01	Бол ССС, до сут, опер
I36.0	Неревматический стеноз трехстворчатого клапана	05M09	T050901	Бол клапанов сердца и ВПС
		БДК05	S05MD08	Бол ССС, рентгенэндоваск мет обс..
			S05MD07	Бол ССС, рентгенэндоваск мет обс..
			S05MD06	Болезни ССС, операции на сосуда..
			S05MD05	Бол ССС, леч наруш ритма сердца

I36.0	Неревматический стеноз трехстворчатого клапана	БДК05	S05MD04	Болезни ССС, операции на сосуда..
			S05MD03	Бол ССС, опер на сердце и корон с..
			S05MD02	Болезни ССС, операции на сосуда..
			S05MD01	Бол ССС, опер на сердце и корон с..
			D05MD01	Бол ССС, до сут, опер
I36.1	Неревматическая недостаточность трехстворчатого клапана	05M09	T050901	Бол клапанов сердца и ВПС
		БДК05	S05MD08	Бол ССС, рентгенэндоваск мет обс..
			S05MD07	Бол ССС, рентгенэндоваск мет обс..
			S05MD06	Болезни ССС, операции на сосуда..
			S05MD05	Бол ССС, леч наруш ритма сердца
			S05MD04	Болезни ССС, операции на сосуда..
			S05MD03	Бол ССС, опер на сердце и корон с..
			S05MD02	Болезни ССС, операции на сосуда..
			S05MD01	Бол ССС, опер на сердце и корон с..
			D05MD01	Бол ССС, до сут, опер
I36.2	Неревматический стеноз трехстворчатого клапана с недостаточностью	05M09	T050901	Бол клапанов сердца и ВПС
		БДК05	S05MD08	Бол ССС, рентгенэндоваск мет обс..
			S05MD07	Бол ССС, рентгенэндоваск мет обс..
			S05MD06	Болезни ССС, операции на сосуда..
			S05MD05	Бол ССС, леч наруш ритма сердца
			S05MD04	Болезни ССС, операции на сосуда..
			S05MD03	Бол ССС, опер на сердце и корон с..
			S05MD02	Болезни ССС, операции на сосуда..
			S05MD01	Бол ССС, опер на сердце и корон с..
			D05MD01	Бол ССС, до сут, опер
I36.8	Другие неревматические поражения трехстворчатого клапана	05M09	T050901	Бол клапанов сердца и ВПС
		БДК05	S05MD08	Бол ССС, рентгенэндоваск мет обс..
			S05MD07	Бол ССС, рентгенэндоваск мет обс..
			S05MD06	Болезни ССС, операции на сосуда..
			S05MD05	Бол ССС, леч наруш ритма сердца
			S05MD04	Болезни ССС, операции на сосуда..
			S05MD03	Бол ССС, опер на сердце и корон с..
			S05MD02	Болезни ССС, операции на сосуда..
			S05MD01	Бол ССС, опер на сердце и корон с..
			D05MD01	Бол ССС, до сут, опер
I36.9	Неревматическое поражение трехстворчатого клапана неуточненное	05M09	T050901	Бол клапанов сердца и ВПС
		БДК05	S05MD08	Бол ССС, рентгенэндоваск мет обс..
			S05MD07	Бол ССС, рентгенэндоваск мет обс..
			S05MD06	Болезни ССС, операции на сосуда..
			S05MD05	Бол ССС, леч наруш ритма сердца
			S05MD04	Болезни ССС, операции на сосуда..
			S05MD03	Бол ССС, опер на сердце и корон с..
			S05MD02	Болезни ССС, операции на сосуда..
			S05MD01	Бол ССС, опер на сердце и корон с..
			D05MD01	Бол ССС, до сут, опер
I37	Поражения клапана легочной артерии	БДК05	S05MD08	Бол ССС, рентгенэндоваск мет обс..
			S05MD07	Бол ССС, рентгенэндоваск мет обс..
			S05MD06	Болезни ССС, операции на сосуда..
			S05MD05	Бол ССС, леч наруш ритма сердца
			S05MD04	Болезни ССС, операции на сосуда..
			S05MD03	Бол ССС, опер на сердце и корон с..

I37	Поражения клапана легочной артерии	БДК05	S05MD02	Болезни ССС, операции на сосуда..
			S05MD01	Бол ССС, опер на сердце и корон с..
			D05MD01	Бол ССС, до сут, опер
I37.0	Стеноз клапана легочной артерии	05M09	T050901	Бол клапанов сердца и ВПС
		БДК05	S05MD08	Бол ССС, рентгенэндоваск мет обс..
			S05MD07	Бол ССС, рентгенэндоваск мет обс..
			S05MD06	Болезни ССС, операции на сосуда..
			S05MD05	Бол ССС, леч наруш ритма сердца
			S05MD04	Болезни ССС, операции на сосуда..
			S05MD03	Бол ССС, опер на сердце и корон с..
			S05MD02	Болезни ССС, операции на сосуда..
			S05MD01	Бол ССС, опер на сердце и корон с..
			D05MD01	Бол ССС, до сут, опер
I37.1	Недостаточность клапана легочной артерии	05M09	T050901	Бол клапанов сердца и ВПС
		БДК05	S05MD08	Бол ССС, рентгенэндоваск мет обс..
			S05MD07	Бол ССС, рентгенэндоваск мет обс..
			S05MD06	Болезни ССС, операции на сосуда..
			S05MD05	Бол ССС, леч наруш ритма сердца
			S05MD04	Болезни ССС, операции на сосуда..
			S05MD03	Бол ССС, опер на сердце и корон с..
			S05MD02	Болезни ССС, операции на сосуда..
			S05MD01	Бол ССС, опер на сердце и корон с..
			D05MD01	Бол ССС, до сут, опер
I37.2	Стеноз клапана легочной артерии с недостаточностью	05M09	T050901	Бол клапанов сердца и ВПС
		БДК05	S05MD08	Бол ССС, рентгенэндоваск мет обс..
			S05MD07	Бол ССС, рентгенэндоваск мет обс..
			S05MD06	Болезни ССС, операции на сосуда..
			S05MD05	Бол ССС, леч наруш ритма сердца
			S05MD04	Болезни ССС, операции на сосуда..
			S05MD03	Бол ССС, опер на сердце и корон с..
			S05MD02	Болезни ССС, операции на сосуда..
			S05MD01	Бол ССС, опер на сердце и корон с..
			D05MD01	Бол ССС, до сут, опер
I37.8	Другие поражения клапана легочной артерии	05M09	T050901	Бол клапанов сердца и ВПС
		БДК05	S05MD08	Бол ССС, рентгенэндоваск мет обс..
			S05MD07	Бол ССС, рентгенэндоваск мет обс..
			S05MD06	Болезни ССС, операции на сосуда..
			S05MD05	Бол ССС, леч наруш ритма сердца
			S05MD04	Болезни ССС, операции на сосуда..
			S05MD03	Бол ССС, опер на сердце и корон с..
			S05MD02	Болезни ССС, операции на сосуда..
			S05MD01	Бол ССС, опер на сердце и корон с..
			D05MD01	Бол ССС, до сут, опер
I37.9	Поражение клапана легочной артерии неуточненное	05M09	T050901	Бол клапанов сердца и ВПС
		БДК05	S05MD08	Бол ССС, рентгенэндоваск мет обс..
			S05MD07	Бол ССС, рентгенэндоваск мет обс..
			S05MD06	Болезни ССС, операции на сосуда..
			S05MD05	Бол ССС, леч наруш ритма сердца
			S05MD04	Болезни ССС, операции на сосуда..
			S05MD03	Бол ССС, опер на сердце и корон с..
			S05MD02	Болезни ССС, операции на сосуда..

I37.9	Поражение клапана легочной артерии неуточненное	БДК05	S05MD01	Бол ССС, опер на сердце и корон с..
			D05MD01	Бол ССС, до сут, опер
I38	Эндокардит, клапан не уточнен	05M09	T050901	Бол клапанов сердца и ВПС
		БДК05	S05MD08	Бол ССС, рентгенэндоваск мет обс..
			S05MD07	Бол ССС, рентгенэндоваск мет обс..
			S05MD06	Болезни ССС, операции на сосуда..
			S05MD05	Бол ССС, леч наруш ритма сердца
			S05MD04	Болезни ССС, операции на сосуда..
			S05MD03	Бол ССС, опер на сердце и корон с..
			S05MD02	Болезни ССС, операции на сосуда..
			S05MD01	Бол ССС, опер на сердце и корон с..
			D05MD01	Бол ССС, до сут, опер
I39	Эндокардит и поражения клапанов сердца при болезнях, классифицированных в других рубриках	БДК05	S05MD08	Бол ССС, рентгенэндоваск мет обс..
			S05MD07	Бол ССС, рентгенэндоваск мет обс..
			S05MD06	Болезни ССС, операции на сосуда..
			S05MD05	Бол ССС, леч наруш ритма сердца
			S05MD04	Болезни ССС, операции на сосуда..
			S05MD03	Бол ССС, опер на сердце и корон с..
			S05MD02	Болезни ССС, операции на сосуда..
			S05MD01	Бол ССС, опер на сердце и корон с..
			D05MD01	Бол ССС, до сут, опер
I39.0	Поражения митрального клапана при болезнях, классифицированных в других рубриках	05M09	T050901	Бол клапанов сердца и ВПС
		БДК05	S05MD08	Бол ССС, рентгенэндоваск мет обс..
			S05MD07	Бол ССС, рентгенэндоваск мет обс..
			S05MD06	Болезни ССС, операции на сосуда..
			S05MD05	Бол ССС, леч наруш ритма сердца
			S05MD04	Болезни ССС, операции на сосуда..
			S05MD03	Бол ССС, опер на сердце и корон с..
			S05MD02	Болезни ССС, операции на сосуда..
			S05MD01	Бол ССС, опер на сердце и корон с..
			D05MD01	Бол ССС, до сут, опер
I39.1	Поражения аортального клапана при болезнях, классифицированных в других рубриках	05M09	T050901	Бол клапанов сердца и ВПС
		БДК05	S05MD08	Бол ССС, рентгенэндоваск мет обс..
			S05MD07	Бол ССС, рентгенэндоваск мет обс..
			S05MD06	Болезни ССС, операции на сосуда..
			S05MD05	Бол ССС, леч наруш ритма сердца
			S05MD04	Болезни ССС, операции на сосуда..
			S05MD03	Бол ССС, опер на сердце и корон с..
			S05MD02	Болезни ССС, операции на сосуда..
			S05MD01	Бол ССС, опер на сердце и корон с..
			D05MD01	Бол ССС, до сут, опер
I39.2	Поражения трехстворчатого клапана при болезнях, классифицированных в других рубриках	05M09	T050901	Бол клапанов сердца и ВПС
		БДК05	S05MD08	Бол ССС, рентгенэндоваск мет обс..
			S05MD07	Бол ССС, рентгенэндоваск мет обс..
			S05MD06	Болезни ССС, операции на сосуда..
			S05MD05	Бол ССС, леч наруш ритма сердца
			S05MD04	Болезни ССС, операции на сосуда..
			S05MD03	Бол ССС, опер на сердце и корон с..
			S05MD02	Болезни ССС, операции на сосуда..
			S05MD01	Бол ССС, опер на сердце и корон с..
			D05MD01	Бол ССС, до сут, опер

I39.3	Поражения клапана легочной артерии при болезнях, классифицированных в других рубриках	05M09	T050901	Бол клапанов сердца и ВПС
		БДК05	S05MD08	Бол ССС, рентгенэндоваск мет обс..
			S05MD07	Бол ССС, рентгенэндоваск мет обс..
			S05MD06	Болезни ССС, операции на сосуда..
			S05MD05	Бол ССС, леч наруш ритма сердца
			S05MD04	Болезни ССС, операции на сосуда..
			S05MD03	Бол ССС, опер на сердце и корон с..
			S05MD02	Болезни ССС, операции на сосуда..
			S05MD01	Бол ССС, опер на сердце и корон с..
			D05MD01	Бол ССС, до сут, опер
I39.4	Множественные поражения клапанов при болезнях, классифицированных в других рубриках	05M09	T050901	Бол клапанов сердца и ВПС
		БДК05	S05MD08	Бол ССС, рентгенэндоваск мет обс..
			S05MD07	Бол ССС, рентгенэндоваск мет обс..
			S05MD06	Болезни ССС, операции на сосуда..
			S05MD05	Бол ССС, леч наруш ритма сердца
			S05MD04	Болезни ССС, операции на сосуда..
			S05MD03	Бол ССС, опер на сердце и корон с..
			S05MD02	Болезни ССС, операции на сосуда..
			S05MD01	Бол ССС, опер на сердце и корон с..
			D05MD01	Бол ССС, до сут, опер
I39.8	Эндокардит, клапан не уточнен, при болезнях, классифицированных в других рубриках	05M09	T050901	Бол клапанов сердца и ВПС
		БДК05	S05MD08	Бол ССС, рентгенэндоваск мет обс..
			S05MD07	Бол ССС, рентгенэндоваск мет обс..
			S05MD06	Болезни ССС, операции на сосуда..
			S05MD05	Бол ССС, леч наруш ритма сердца
			S05MD04	Болезни ССС, операции на сосуда..
			S05MD03	Бол ССС, опер на сердце и корон с..
			S05MD02	Болезни ССС, операции на сосуда..
			S05MD01	Бол ССС, опер на сердце и корон с..
			D05MD01	Бол ССС, до сут, опер
I40	Острый миокардит	БДК05	S05MD08	Бол ССС, рентгенэндоваск мет обс..
			S05MD07	Бол ССС, рентгенэндоваск мет обс..
			S05MD06	Болезни ССС, операции на сосуда..
			S05MD05	Бол ССС, леч наруш ритма сердца
			S05MD04	Болезни ССС, операции на сосуда..
			S05MD03	Бол ССС, опер на сердце и корон с..
			S05MD02	Болезни ССС, операции на сосуда..
			S05MD01	Бол ССС, опер на сердце и корон с..
			D05MD01	Бол ССС, до сут, опер
I40.0	Инфекционный миокардит	05M99	T059901	Др диагн сист кровообр
		БДК05	S05MD08	Бол ССС, рентгенэндоваск мет обс..
			S05MD07	Бол ССС, рентгенэндоваск мет обс..
			S05MD06	Болезни ССС, операции на сосуда..
			S05MD05	Бол ССС, леч наруш ритма сердца
			S05MD04	Болезни ССС, операции на сосуда..
			S05MD03	Бол ССС, опер на сердце и корон с..
			S05MD02	Болезни ССС, операции на сосуда..
			S05MD01	Бол ССС, опер на сердце и корон с..
			D05MD01	Бол ССС, до сут, опер
I40.1	Изолированный миокардит	05M99	T059901	Др диагн сист кровообр
		БДК05	S05MD08	Бол ССС, рентгенэндоваск мет обс..

I40.1	Изолированный миокардит	БДК05	S05MD07	Бол ССС, рентгенэндоваск мет обс..
			S05MD06	Болезни ССС, операции на сосуда..
			S05MD05	Бол ССС, леч наруш ритма сердца
			S05MD04	Болезни ССС, операции на сосуда..
			S05MD03	Бол ССС, опер на сердце и корон с..
			S05MD02	Болезни ССС, операции на сосуда..
			S05MD01	Бол ССС, опер на сердце и корон с..
			D05MD01	Бол ССС, до сут, опер
I40.8	Другие виды острого миокардита	05M99	T059901	Др диагн сист кровообр
		БДК05	S05MD08	Бол ССС, рентгенэндоваск мет обс..
			S05MD07	Бол ССС, рентгенэндоваск мет обс..
			S05MD06	Болезни ССС, операции на сосуда..
			S05MD05	Бол ССС, леч наруш ритма сердца
			S05MD04	Болезни ССС, операции на сосуда..
			S05MD03	Бол ССС, опер на сердце и корон с..
			S05MD02	Болезни ССС, операции на сосуда..
			S05MD01	Бол ССС, опер на сердце и корон с..
			D05MD01	Бол ССС, до сут, опер
I40.9	Острый миокардит неуточненный	05M99	T059901	Др диагн сист кровообр
		БДК05	S05MD08	Бол ССС, рентгенэндоваск мет обс..
			S05MD07	Бол ССС, рентгенэндоваск мет обс..
			S05MD06	Болезни ССС, операции на сосуда..
			S05MD05	Бол ССС, леч наруш ритма сердца
			S05MD04	Болезни ССС, операции на сосуда..
			S05MD03	Бол ССС, опер на сердце и корон с..
			S05MD02	Болезни ССС, операции на сосуда..
			S05MD01	Бол ССС, опер на сердце и корон с..
			D05MD01	Бол ССС, до сут, опер
I41	Миокардит при болезнях, классифицированных в других рубриках	БДК05	S05MD08	Бол ССС, рентгенэндоваск мет обс..
			S05MD07	Бол ССС, рентгенэндоваск мет обс..
			S05MD06	Болезни ССС, операции на сосуда..
			S05MD05	Бол ССС, леч наруш ритма сердца
			S05MD04	Болезни ССС, операции на сосуда..
			S05MD03	Бол ССС, опер на сердце и корон с..
			S05MD02	Болезни ССС, операции на сосуда..
			S05MD01	Бол ССС, опер на сердце и корон с..
			D05MD01	Бол ССС, до сут, опер
I41.0	Миокардит при бактериальных болезнях, классифицированных в других рубриках	05M99	T059901	Др диагн сист кровообр
		БДК05	S05MD08	Бол ССС, рентгенэндоваск мет обс..
			S05MD07	Бол ССС, рентгенэндоваск мет обс..
			S05MD06	Болезни ССС, операции на сосуда..
			S05MD05	Бол ССС, леч наруш ритма сердца
			S05MD04	Болезни ССС, операции на сосуда..
			S05MD03	Бол ССС, опер на сердце и корон с..
			S05MD02	Болезни ССС, операции на сосуда..
			S05MD01	Бол ССС, опер на сердце и корон с..
			D05MD01	Бол ССС, до сут, опер
I41.1	Миокардит при вирусных болезнях, классифицированных в других рубриках	05M99	T059901	Др диагн сист кровообр
		БДК05	S05MD08	Бол ССС, рентгенэндоваск мет обс..
			S05MD07	Бол ССС, рентгенэндоваск мет обс..
			S05MD06	Болезни ССС, операции на сосуда..

I41.1	Миокардит при вирусных болезнях, классифицированных в других рубриках	БДК05	S05MD05	Бол ССС, леч наруш ритма сердца
			S05MD04	Болезни ССС, операции на сосуда..
			S05MD03	Бол ССС, опер на сердце и корон с..
			S05MD02	Болезни ССС, операции на сосуда..
			S05MD01	Бол ССС, опер на сердце и корон с..
			D05MD01	Бол ССС, до сут, опер
I41.2	Миокардит при других инфекционных и паразитарных болезнях, классифицированных в других рубриках	05M99	T059901	Др диагн сист кровообр
		БДК05	S05MD08	Бол ССС, рентгенэндоваск мет обс..
			S05MD07	Бол ССС, рентгенэндоваск мет обс..
			S05MD06	Болезни ССС, операции на сосуда..
			S05MD05	Бол ССС, леч наруш ритма сердца
			S05MD04	Болезни ССС, операции на сосуда..
			S05MD03	Бол ССС, опер на сердце и корон с..
			S05MD02	Болезни ССС, операции на сосуда..
			S05MD01	Бол ССС, опер на сердце и корон с..
			D05MD01	Бол ССС, до сут, опер
I41.8	Миокардит при других болезнях, классифицированных в других рубриках	05M99	T059901	Др диагн сист кровообр
		БДК05	S05MD08	Бол ССС, рентгенэндоваск мет обс..
			S05MD07	Бол ССС, рентгенэндоваск мет обс..
			S05MD06	Болезни ССС, операции на сосуда..
			S05MD05	Бол ССС, леч наруш ритма сердца
			S05MD04	Болезни ССС, операции на сосуда..
			S05MD03	Бол ССС, опер на сердце и корон с..
			S05MD02	Болезни ССС, операции на сосуда..
			S05MD01	Бол ССС, опер на сердце и корон с..
			D05MD01	Бол ССС, до сут, опер
I42	Кардиомиопатия	БДК05	S05MD08	Бол ССС, рентгенэндоваск мет обс..
			S05MD07	Бол ССС, рентгенэндоваск мет обс..
			S05MD06	Болезни ССС, операции на сосуда..
			S05MD05	Бол ССС, леч наруш ритма сердца
			S05MD04	Болезни ССС, операции на сосуда..
			S05MD03	Бол ССС, опер на сердце и корон с..
			S05MD02	Болезни ССС, операции на сосуда..
			S05MD01	Бол ССС, опер на сердце и корон с..
			D05MD01	Бол ССС, до сут, опер
I42.0	Дилатационная кардиомиопатия	05M99	T059901	Др диагн сист кровообр
		БДК05	S05MD08	Бол ССС, рентгенэндоваск мет обс..
			S05MD07	Бол ССС, рентгенэндоваск мет обс..
			S05MD06	Болезни ССС, операции на сосуда..
			S05MD05	Бол ССС, леч наруш ритма сердца
			S05MD04	Болезни ССС, операции на сосуда..
			S05MD03	Бол ССС, опер на сердце и корон с..
			S05MD02	Болезни ССС, операции на сосуда..
			S05MD01	Бол ССС, опер на сердце и корон с..
			D05MD01	Бол ССС, до сут, опер
I42.1	Обструктивная гипертрофическая кардиомиопатия	05M99	T059901	Др диагн сист кровообр
		БДК05	S05MD08	Бол ССС, рентгенэндоваск мет обс..
			S05MD07	Бол ССС, рентгенэндоваск мет обс..
			S05MD06	Болезни ССС, операции на сосуда..
			S05MD05	Бол ССС, леч наруш ритма сердца
			S05MD04	Болезни ССС, операции на сосуда..

I42.1	Обструктивная гипертрофическая кардиомиопатия	БДК05	S05MD03	Бол ССС, опер на сердце и корон с..
			S05MD02	Болезни ССС, операции на сосуда..
			S05MD01	Бол ССС, опер на сердце и корон с..
			D05MD01	Бол ССС, до сут, опер
I42.2	Другая гипертрофическая кардиомиопатия	05M99	T059901	Др диагн сист кровообр
		БДК05	S05MD08	Бол ССС, рентгенэндоваск мет обс..
			S05MD07	Бол ССС, рентгенэндоваск мет обс..
			S05MD06	Болезни ССС, операции на сосуда..
			S05MD05	Бол ССС, леч наруш ритма сердца
			S05MD04	Болезни ССС, операции на сосуда..
			S05MD03	Бол ССС, опер на сердце и корон с..
			S05MD02	Болезни ССС, операции на сосуда..
			S05MD01	Бол ССС, опер на сердце и корон с..
			D05MD01	Бол ССС, до сут, опер
I42.3	Эндомиокардиальная (эозинофильная) болезнь	05M99	T059901	Др диагн сист кровообр
		БДК05	S05MD08	Бол ССС, рентгенэндоваск мет обс..
			S05MD07	Бол ССС, рентгенэндоваск мет обс..
			S05MD06	Болезни ССС, операции на сосуда..
			S05MD05	Бол ССС, леч наруш ритма сердца
			S05MD04	Болезни ССС, операции на сосуда..
			S05MD03	Бол ССС, опер на сердце и корон с..
			S05MD02	Болезни ССС, операции на сосуда..
			S05MD01	Бол ССС, опер на сердце и корон с..
			D05MD01	Бол ССС, до сут, опер
I42.4	Эндокардиальный фиброэластоз	05M99	T059901	Др диагн сист кровообр
		БДК05	S05MD08	Бол ССС, рентгенэндоваск мет обс..
			S05MD07	Бол ССС, рентгенэндоваск мет обс..
			S05MD06	Болезни ССС, операции на сосуда..
			S05MD05	Бол ССС, леч наруш ритма сердца
			S05MD04	Болезни ССС, операции на сосуда..
			S05MD03	Бол ССС, опер на сердце и корон с..
			S05MD02	Болезни ССС, операции на сосуда..
			S05MD01	Бол ССС, опер на сердце и корон с..
			D05MD01	Бол ССС, до сут, опер
I42.5	Другая рестриктивная кардиомиопатия	05M99	T059901	Др диагн сист кровообр
		БДК05	S05MD08	Бол ССС, рентгенэндоваск мет обс..
			S05MD07	Бол ССС, рентгенэндоваск мет обс..
			S05MD06	Болезни ССС, операции на сосуда..
			S05MD05	Бол ССС, леч наруш ритма сердца
			S05MD04	Болезни ССС, операции на сосуда..
			S05MD03	Бол ССС, опер на сердце и корон с..
			S05MD02	Болезни ССС, операции на сосуда..
			S05MD01	Бол ССС, опер на сердце и корон с..
			D05MD01	Бол ССС, до сут, опер
I42.6	Алкогольная кардиомиопатия	05M99	T059901	Др диагн сист кровообр
		БДК05	S05MD08	Бол ССС, рентгенэндоваск мет обс..
			S05MD07	Бол ССС, рентгенэндоваск мет обс..
			S05MD06	Болезни ССС, операции на сосуда..
			S05MD05	Бол ССС, леч наруш ритма сердца
			S05MD04	Болезни ССС, операции на сосуда..
			S05MD03	Бол ССС, опер на сердце и корон с..

I42.6	Алкогольная кардиомиопатия	БДК05	S05MD02	Болезни ССС, операции на сосуда..
			S05MD01	Бол ССС, опер на сердце и корон с..
			D05MD01	Бол ССС, до сут, опер
I42.7	Кардиомиопатия, обусловленная воздействием лекарственных средств и других внешних факторов	05M99	T059901	Др диагн сист кровообр
		БДК05	S05MD08	Бол ССС, рентгенэндоваск мет обс..
			S05MD07	Бол ССС, рентгенэндоваск мет обс..
			S05MD06	Болезни ССС, операции на сосуда..
			S05MD05	Бол ССС, леч наруш ритма сердца
			S05MD04	Болезни ССС, операции на сосуда..
			S05MD03	Бол ССС, опер на сердце и корон с..
			S05MD02	Болезни ССС, операции на сосуда..
			S05MD01	Бол ССС, опер на сердце и корон с..
			D05MD01	Бол ССС, до сут, опер
I42.8	Другие кардиомиопатии	05M99	T059901	Др диагн сист кровообр
		БДК05	S05MD08	Бол ССС, рентгенэндоваск мет обс..
			S05MD07	Бол ССС, рентгенэндоваск мет обс..
			S05MD06	Болезни ССС, операции на сосуда..
			S05MD05	Бол ССС, леч наруш ритма сердца
			S05MD04	Болезни ССС, операции на сосуда..
			S05MD03	Бол ССС, опер на сердце и корон с..
			S05MD02	Болезни ССС, операции на сосуда..
			S05MD01	Бол ССС, опер на сердце и корон с..
			D05MD01	Бол ССС, до сут, опер
I42.9	Кардиомиопатия неуточненная	05M99	T059901	Др диагн сист кровообр
		БДК05	S05MD08	Бол ССС, рентгенэндоваск мет обс..
			S05MD07	Бол ССС, рентгенэндоваск мет обс..
			S05MD06	Болезни ССС, операции на сосуда..
			S05MD05	Бол ССС, леч наруш ритма сердца
			S05MD04	Болезни ССС, операции на сосуда..
			S05MD03	Бол ССС, опер на сердце и корон с..
			S05MD02	Болезни ССС, операции на сосуда..
			S05MD01	Бол ССС, опер на сердце и корон с..
			D05MD01	Бол ССС, до сут, опер
I43	Кардиомиопатия при болезнях, классифицированных в других рубриках	БДК05	S05MD08	Бол ССС, рентгенэндоваск мет обс..
			S05MD07	Бол ССС, рентгенэндоваск мет обс..
			S05MD06	Болезни ССС, операции на сосуда..
			S05MD05	Бол ССС, леч наруш ритма сердца
			S05MD04	Болезни ССС, операции на сосуда..
			S05MD03	Бол ССС, опер на сердце и корон с..
			S05MD02	Болезни ССС, операции на сосуда..
			S05MD01	Бол ССС, опер на сердце и корон с..
			D05MD01	Бол ССС, до сут, опер
I43.0	Кардиомиопатия при инфекционных и паразитарных болезнях, классифицированных в других рубриках	05M99	T059901	Др диагн сист кровообр
		БДК05	S05MD08	Бол ССС, рентгенэндоваск мет обс..
			S05MD07	Бол ССС, рентгенэндоваск мет обс..
			S05MD06	Болезни ССС, операции на сосуда..
			S05MD05	Бол ССС, леч наруш ритма сердца
			S05MD04	Болезни ССС, операции на сосуда..
			S05MD03	Бол ССС, опер на сердце и корон с..
			S05MD02	Болезни ССС, операции на сосуда..
			S05MD01	Бол ССС, опер на сердце и корон с..

I43.0	классифицированных в других рубриках	БДК05	D05MD01	Бол ССС, до сут, опер
I43.1	Кардиомиопатия при метаболических нарушениях	05M99	T059901	Др диагн сист кровообр
		БДК05	S05MD08	Бол ССС, рентгенэндоваск мет обс..
			S05MD07	Бол ССС, рентгенэндоваск мет обс..
			S05MD06	Болезни ССС, операции на сосуда..
			S05MD05	Бол ССС, леч наруш ритма сердца
			S05MD04	Болезни ССС, операции на сосуда..
			S05MD03	Бол ССС, опер на сердце и корон с..
			S05MD02	Болезни ССС, операции на сосуда..
			S05MD01	Бол ССС, опер на сердце и корон с..
			D05MD01	Бол ССС, до сут, опер
I43.2	Кардиомиопатия при расстройствах питания	05M99	T059901	Др диагн сист кровообр
		БДК05	S05MD08	Бол ССС, рентгенэндоваск мет обс..
			S05MD07	Бол ССС, рентгенэндоваск мет обс..
			S05MD06	Болезни ССС, операции на сосуда..
			S05MD05	Бол ССС, леч наруш ритма сердца
			S05MD04	Болезни ССС, операции на сосуда..
			S05MD03	Бол ССС, опер на сердце и корон с..
			S05MD02	Болезни ССС, операции на сосуда..
			S05MD01	Бол ССС, опер на сердце и корон с..
			D05MD01	Бол ССС, до сут, опер
I43.8	Кардиомиопатия при других болезнях, классифицированных в других рубриках	05M99	T059901	Др диагн сист кровообр
		БДК05	S05MD08	Бол ССС, рентгенэндоваск мет обс..
			S05MD07	Бол ССС, рентгенэндоваск мет обс..
			S05MD06	Болезни ССС, операции на сосуда..
			S05MD05	Бол ССС, леч наруш ритма сердца
			S05MD04	Болезни ССС, операции на сосуда..
			S05MD03	Бол ССС, опер на сердце и корон с..
			S05MD02	Болезни ССС, операции на сосуда..
			S05MD01	Бол ССС, опер на сердце и корон с..
			D05MD01	Бол ССС, до сут, опер
I44	Предсердно-желудочковая [атриовентрикулярная] блокада и блокада левой ножки пучка [гиса]	БДК05	S05MD08	Бол ССС, рентгенэндоваск мет обс..
			S05MD07	Бол ССС, рентгенэндоваск мет обс..
			S05MD06	Болезни ССС, операции на сосуда..
			S05MD05	Бол ССС, леч наруш ритма сердца
			S05MD04	Болезни ССС, операции на сосуда..
			S05MD03	Бол ССС, опер на сердце и корон с..
			S05MD02	Болезни ССС, операции на сосуда..
			S05MD01	Бол ССС, опер на сердце и корон с..
			D05MD01	Бол ССС, до сут, опер
I44.0	Предсердно-желудочковая (атриовентрикулярная) блокада первой степени	05M10	T051001	Аритмия и наруш проводимости
		БДК05	S05MD08	Бол ССС, рентгенэндоваск мет обс..
			S05MD07	Бол ССС, рентгенэндоваск мет обс..
			S05MD06	Болезни ССС, операции на сосуда..
			S05MD05	Бол ССС, леч наруш ритма сердца
			S05MD04	Болезни ССС, операции на сосуда..
			S05MD03	Бол ССС, опер на сердце и корон с..
			S05MD02	Болезни ССС, операции на сосуда..
			S05MD01	Бол ССС, опер на сердце и корон с..
			D05MD01	Бол ССС, до сут, опер
I44.1	Предсердно-желудочковая	05M10	T051001	Аритмия и наруш проводимости

I44.1	Предсердно-желудочковая (атриовентрикулярная) блокада второй степени	БДК05	S05MD08	Бол ССС, рентгенэндоваск мет обс..
			S05MD07	Бол ССС, рентгенэндоваск мет обс..
			S05MD06	Болезни ССС, операции на сосуда..
			S05MD05	Бол ССС, леч наруш ритма сердца
			S05MD04	Болезни ССС, операции на сосуда..
			S05MD03	Бол ССС, опер на сердце и корон с..
			S05MD02	Болезни ССС, операции на сосуда..
			S05MD01	Бол ССС, опер на сердце и корон с..
			D05MD01	Бол ССС, до сут, опер
I44.2	Предсердно-желудочковая (атриовентрикулярная) блокада полная	05M10	T051001	Аритмия и наруш проводимости
		БДК05	S05MD08	Бол ССС, рентгенэндоваск мет обс..
			S05MD07	Бол ССС, рентгенэндоваск мет обс..
			S05MD06	Болезни ССС, операции на сосуда..
			S05MD05	Бол ССС, леч наруш ритма сердца
			S05MD04	Болезни ССС, операции на сосуда..
			S05MD03	Бол ССС, опер на сердце и корон с..
			S05MD02	Болезни ССС, операции на сосуда..
			S05MD01	Бол ССС, опер на сердце и корон с..
			D05MD01	Бол ССС, до сут, опер
I44.3	Другая и неуточненная предсердно-желудочковая (атриовентрикулярная) блокада	05M10	T051001	Аритмия и наруш проводимости
		БДК05	S05MD08	Бол ССС, рентгенэндоваск мет обс..
			S05MD07	Бол ССС, рентгенэндоваск мет обс..
			S05MD06	Болезни ССС, операции на сосуда..
			S05MD05	Бол ССС, леч наруш ритма сердца
			S05MD04	Болезни ССС, операции на сосуда..
			S05MD03	Бол ССС, опер на сердце и корон с..
			S05MD02	Болезни ССС, операции на сосуда..
			S05MD01	Бол ССС, опер на сердце и корон с..
			D05MD01	Бол ССС, до сут, опер
I44.4	Блокада передней ветви левой ножки пучка	05M10	T051001	Аритмия и наруш проводимости
		БДК05	S05MD08	Бол ССС, рентгенэндоваск мет обс..
			S05MD07	Бол ССС, рентгенэндоваск мет обс..
			S05MD06	Болезни ССС, операции на сосуда..
			S05MD05	Бол ССС, леч наруш ритма сердца
			S05MD04	Болезни ССС, операции на сосуда..
			S05MD03	Бол ССС, опер на сердце и корон с..
			S05MD02	Болезни ССС, операции на сосуда..
			S05MD01	Бол ССС, опер на сердце и корон с..
			D05MD01	Бол ССС, до сут, опер
I44.5	Блокада задней ветви левой ножки пучка	05M10	T051001	Аритмия и наруш проводимости
		БДК05	S05MD08	Бол ССС, рентгенэндоваск мет обс..
			S05MD07	Бол ССС, рентгенэндоваск мет обс..
			S05MD06	Болезни ССС, операции на сосуда..
			S05MD05	Бол ССС, леч наруш ритма сердца
			S05MD04	Болезни ССС, операции на сосуда..
			S05MD03	Бол ССС, опер на сердце и корон с..
			S05MD02	Болезни ССС, операции на сосуда..
			S05MD01	Бол ССС, опер на сердце и корон с..
			D05MD01	Бол ССС, до сут, опер
I44.6	Другие и неуточненные блокады пучка	05M10	T051001	Аритмия и наруш проводимости
		БДК05	S05MD08	Бол ССС, рентгенэндоваск мет обс..

I44.6	Другие и неуточненные блокады пучка	БДК05	S05MD07	Бол ССС, рентгенэндоваск мет обс..
			S05MD06	Болезни ССС, операции на сосуда..
			S05MD05	Бол ССС, леч наруш ритма сердца
			S05MD04	Болезни ССС, операции на сосуда..
			S05MD03	Бол ССС, опер на сердце и корон с..
			S05MD02	Болезни ССС, операции на сосуда..
			S05MD01	Бол ССС, опер на сердце и корон с..
			D05MD01	Бол ССС, до сут, опер
I44.7	Блокада левой ножки пучка неуточненная	05M10	T051001	Аритмия и наруш проводимости
		БДК05	S05MD08	Бол ССС, рентгенэндоваск мет обс..
			S05MD07	Бол ССС, рентгенэндоваск мет обс..
			S05MD06	Болезни ССС, операции на сосуда..
			S05MD05	Бол ССС, леч наруш ритма сердца
			S05MD04	Болезни ССС, операции на сосуда..
			S05MD03	Бол ССС, опер на сердце и корон с..
			S05MD02	Болезни ССС, операции на сосуда..
			S05MD01	Бол ССС, опер на сердце и корон с..
			D05MD01	Бол ССС, до сут, опер
I45	Другие нарушения проводимости	БДК05	S05MD08	Бол ССС, рентгенэндоваск мет обс..
			S05MD07	Бол ССС, рентгенэндоваск мет обс..
			S05MD06	Болезни ССС, операции на сосуда..
			S05MD05	Бол ССС, леч наруш ритма сердца
			S05MD04	Болезни ССС, операции на сосуда..
			S05MD03	Бол ССС, опер на сердце и корон с..
			S05MD02	Болезни ССС, операции на сосуда..
			S05MD01	Бол ССС, опер на сердце и корон с..
			D05MD01	Бол ССС, до сут, опер
I45.0	Блокада правой ножки пучка	05M10	T051001	Аритмия и наруш проводимости
		БДК05	S05MD08	Бол ССС, рентгенэндоваск мет обс..
			S05MD07	Бол ССС, рентгенэндоваск мет обс..
			S05MD06	Болезни ССС, операции на сосуда..
			S05MD05	Бол ССС, леч наруш ритма сердца
			S05MD04	Болезни ССС, операции на сосуда..
			S05MD03	Бол ССС, опер на сердце и корон с..
			S05MD02	Болезни ССС, операции на сосуда..
			S05MD01	Бол ССС, опер на сердце и корон с..
			D05MD01	Бол ССС, до сут, опер
I45.1	Другая и неуточненная блокада правой ножки пучка	05M10	T051001	Аритмия и наруш проводимости
		БДК05	S05MD08	Бол ССС, рентгенэндоваск мет обс..
			S05MD07	Бол ССС, рентгенэндоваск мет обс..
			S05MD06	Болезни ССС, операции на сосуда..
			S05MD05	Бол ССС, леч наруш ритма сердца
			S05MD04	Болезни ССС, операции на сосуда..
			S05MD03	Бол ССС, опер на сердце и корон с..
			S05MD02	Болезни ССС, операции на сосуда..
			S05MD01	Бол ССС, опер на сердце и корон с..
			D05MD01	Бол ССС, до сут, опер
I45.2	Двухпучковая блокада	05M10	T051001	Аритмия и наруш проводимости
		БДК05	S05MD08	Бол ССС, рентгенэндоваск мет обс..
			S05MD07	Бол ССС, рентгенэндоваск мет обс..
			S05MD06	Болезни ССС, операции на сосуда..

I45.2	Двухпучковая блокада	БДК05	S05MD05	Бол ССС, леч наруш ритма сердца
			S05MD04	Болезни ССС, операции на сосуда..
			S05MD03	Бол ССС, опер на сердце и корон с..
			S05MD02	Болезни ССС, операции на сосуда..
			S05MD01	Бол ССС, опер на сердце и корон с..
			D05MD01	Бол ССС, до сут, опер
I45.3	Трехпучковая блокада	05M10	T051001	Аритмия и наруш проводимости
		БДК05	S05MD08	Бол ССС, рентгенэндоваск мет обс..
			S05MD07	Бол ССС, рентгенэндоваск мет обс..
			S05MD06	Болезни ССС, операции на сосуда..
			S05MD05	Бол ССС, леч наруш ритма сердца
			S05MD04	Болезни ССС, операции на сосуда..
			S05MD03	Бол ССС, опер на сердце и корон с..
			S05MD02	Болезни ССС, операции на сосуда..
			S05MD01	Бол ССС, опер на сердце и корон с..
			D05MD01	Бол ССС, до сут, опер
I45.4	Неспецифическая внутрижелудочковая блокада	05M10	T051001	Аритмия и наруш проводимости
		БДК05	S05MD08	Бол ССС, рентгенэндоваск мет обс..
			S05MD07	Бол ССС, рентгенэндоваск мет обс..
			S05MD06	Болезни ССС, операции на сосуда..
			S05MD05	Бол ССС, леч наруш ритма сердца
			S05MD04	Болезни ССС, операции на сосуда..
			S05MD03	Бол ССС, опер на сердце и корон с..
			S05MD02	Болезни ССС, операции на сосуда..
			S05MD01	Бол ССС, опер на сердце и корон с..
			D05MD01	Бол ССС, до сут, опер
I45.5	Другая уточненная блокада сердца	05M10	T051001	Аритмия и наруш проводимости
		БДК05	S05MD08	Бол ССС, рентгенэндоваск мет обс..
			S05MD07	Бол ССС, рентгенэндоваск мет обс..
			S05MD06	Болезни ССС, операции на сосуда..
			S05MD05	Бол ССС, леч наруш ритма сердца
			S05MD04	Болезни ССС, операции на сосуда..
			S05MD03	Бол ССС, опер на сердце и корон с..
			S05MD02	Болезни ССС, операции на сосуда..
			S05MD01	Бол ССС, опер на сердце и корон с..
			D05MD01	Бол ССС, до сут, опер
I45.6	Синдром преждевременного возбуждения (аномалии атриовентрикулярного возбуждения)	05M10	T051001	Аритмия и наруш проводимости
		БДК05	S05MD08	Бол ССС, рентгенэндоваск мет обс..
			S05MD07	Бол ССС, рентгенэндоваск мет обс..
			S05MD06	Болезни ССС, операции на сосуда..
			S05MD05	Бол ССС, леч наруш ритма сердца
			S05MD04	Болезни ССС, операции на сосуда..
			S05MD03	Бол ССС, опер на сердце и корон с..
			S05MD02	Болезни ССС, операции на сосуда..
			S05MD01	Бол ССС, опер на сердце и корон с..
			D05MD01	Бол ССС, до сут, опер
I45.8	Другие уточненные нарушения проводимости	05M10	T051001	Аритмия и наруш проводимости
		БДК05	S05MD08	Бол ССС, рентгенэндоваск мет обс..
			S05MD07	Бол ССС, рентгенэндоваск мет обс..
			S05MD06	Болезни ССС, операции на сосуда..
			S05MD05	Бол ССС, леч наруш ритма сердца

I45.8	Другие уточненные нарушения проводимости	БДК05	S05MD04	Болезни ССС, операции на сосуда..
			S05MD03	Бол ССС, опер на сердце и корон с..
			S05MD02	Болезни ССС, операции на сосуда..
			S05MD01	Бол ССС, опер на сердце и корон с..
			D05MD01	Бол ССС, до сут, опер
I45.9	Нарушение проводимости неуточненное	05M10	T051001	Аритмия и наруш проводимости
		БДК05	S05MD08	Бол ССС, рентгенэндоваск мет обс..
			S05MD07	Бол ССС, рентгенэндоваск мет обс..
			S05MD06	Болезни ССС, операции на сосуда..
			S05MD05	Бол ССС, леч наруш ритма сердца
			S05MD04	Болезни ССС, операции на сосуда..
			S05MD03	Бол ССС, опер на сердце и корон с..
			S05MD02	Болезни ССС, операции на сосуда..
			S05MD01	Бол ССС, опер на сердце и корон с..
			D05MD01	Бол ССС, до сут, опер
I46	Остановка сердца	БДК05	S05MD08	Бол ССС, рентгенэндоваск мет обс..
			S05MD07	Бол ССС, рентгенэндоваск мет обс..
			S05MD06	Болезни ССС, операции на сосуда..
			S05MD05	Бол ССС, леч наруш ритма сердца
			S05MD04	Болезни ССС, операции на сосуда..
			S05MD03	Бол ССС, опер на сердце и корон с..
			S05MD02	Болезни ССС, операции на сосуда..
			S05MD01	Бол ССС, опер на сердце и корон с..
			D05MD01	Бол ССС, до сут, опер
I46.0	Остановка сердца с успешным восстановлением сердечной деятельности	05M99	T059901	Др диагн сист кровообр
		БДК05	S05MD08	Бол ССС, рентгенэндоваск мет обс..
			S05MD07	Бол ССС, рентгенэндоваск мет обс..
			S05MD06	Болезни ССС, операции на сосуда..
			S05MD05	Бол ССС, леч наруш ритма сердца
			S05MD04	Болезни ССС, операции на сосуда..
			S05MD03	Бол ССС, опер на сердце и корон с..
			S05MD02	Болезни ССС, операции на сосуда..
			S05MD01	Бол ССС, опер на сердце и корон с..
			D05MD01	Бол ССС, до сут, опер
I46.1	Внезапная сердечная смерть, так описанная	05M99	T059901	Др диагн сист кровообр
		БДК05	S05MD08	Бол ССС, рентгенэндоваск мет обс..
			S05MD07	Бол ССС, рентгенэндоваск мет обс..
			S05MD06	Болезни ССС, операции на сосуда..
			S05MD05	Бол ССС, леч наруш ритма сердца
			S05MD04	Болезни ССС, операции на сосуда..
			S05MD03	Бол ССС, опер на сердце и корон с..
			S05MD02	Болезни ССС, операции на сосуда..
			S05MD01	Бол ССС, опер на сердце и корон с..
			D05MD01	Бол ССС, до сут, опер
I46.9	Остановка сердца неуточненная	05M99	T059901	Др диагн сист кровообр
		БДК05	S05MD08	Бол ССС, рентгенэндоваск мет обс..
			S05MD07	Бол ССС, рентгенэндоваск мет обс..
			S05MD06	Болезни ССС, операции на сосуда..
			S05MD05	Бол ССС, леч наруш ритма сердца
			S05MD04	Болезни ССС, операции на сосуда..
			S05MD03	Бол ССС, опер на сердце и корон с..

I46.9	Остановка сердца неуточненная	БДК05	S05MD02	Болезни ССС, операции на сосуда..
			S05MD01	Бол ССС, опер на сердце и корон с..
			D05MD01	Бол ССС, до сут, опер
I47	Пароксизмальная тахикардия	БДК05	S05MD08	Бол ССС, рентгенэндоваск мет обс..
			S05MD07	Бол ССС, рентгенэндоваск мет обс..
			S05MD06	Болезни ССС, операции на сосуда..
			S05MD05	Бол ССС, леч наруш ритма сердца
			S05MD04	Болезни ССС, операции на сосуда..
			S05MD03	Бол ССС, опер на сердце и корон с..
			S05MD02	Болезни ССС, операции на сосуда..
			S05MD01	Бол ССС, опер на сердце и корон с..
			D05MD01	Бол ССС, до сут, опер
I47.0	Возвратная желудочковая аритмия	05M10	T051001	Аритмия и наруш проводимости
		БДК05	S05MD08	Бол ССС, рентгенэндоваск мет обс..
			S05MD07	Бол ССС, рентгенэндоваск мет обс..
			S05MD06	Болезни ССС, операции на сосуда..
			S05MD05	Бол ССС, леч наруш ритма сердца
			S05MD04	Болезни ССС, операции на сосуда..
			S05MD03	Бол ССС, опер на сердце и корон с..
			S05MD02	Болезни ССС, операции на сосуда..
			S05MD01	Бол ССС, опер на сердце и корон с..
			D05MD01	Бол ССС, до сут, опер
I47.1	Наджелудочковая тахикардия	05M10	T051001	Аритмия и наруш проводимости
		БДК05	S05MD08	Бол ССС, рентгенэндоваск мет обс..
			S05MD07	Бол ССС, рентгенэндоваск мет обс..
			S05MD06	Болезни ССС, операции на сосуда..
			S05MD05	Бол ССС, леч наруш ритма сердца
			S05MD04	Болезни ССС, операции на сосуда..
			S05MD03	Бол ССС, опер на сердце и корон с..
			S05MD02	Болезни ССС, операции на сосуда..
			S05MD01	Бол ССС, опер на сердце и корон с..
			D05MD01	Бол ССС, до сут, опер
I47.2	Желудочковая тахикардия	05M10	T051001	Аритмия и наруш проводимости
		БДК05	S05MD08	Бол ССС, рентгенэндоваск мет обс..
			S05MD07	Бол ССС, рентгенэндоваск мет обс..
			S05MD06	Болезни ССС, операции на сосуда..
			S05MD05	Бол ССС, леч наруш ритма сердца
			S05MD04	Болезни ССС, операции на сосуда..
			S05MD03	Бол ССС, опер на сердце и корон с..
			S05MD02	Болезни ССС, операции на сосуда..
			S05MD01	Бол ССС, опер на сердце и корон с..
			D05MD01	Бол ССС, до сут, опер
I47.9	Пароксизмальная тахикардия неуточненная	05M10	T051001	Аритмия и наруш проводимости
		БДК05	S05MD08	Бол ССС, рентгенэндоваск мет обс..
			S05MD07	Бол ССС, рентгенэндоваск мет обс..
			S05MD06	Болезни ССС, операции на сосуда..
			S05MD05	Бол ССС, леч наруш ритма сердца
			S05MD04	Болезни ССС, операции на сосуда..
			S05MD03	Бол ССС, опер на сердце и корон с..
			S05MD02	Болезни ССС, операции на сосуда..
			S05MD01	Бол ССС, опер на сердце и корон с..

I47.9	неуточненная	БДК05	D05MD01	Бол ССС, до сут, опер
I48	Фибрилляция и трепетание предсердий	05M10	T051001	Аритмия и наруш проводимости
		БДК05	S05MD08	Бол ССС, рентгенэндоваск мет обс..
			S05MD07	Бол ССС, рентгенэндоваск мет обс..
			S05MD06	Болезни ССС, операции на сосуда..
			S05MD05	Бол ССС, леч наруш ритма сердца
			S05MD04	Болезни ССС, операции на сосуда..
			S05MD03	Бол ССС, опер на сердце и корон с..
			S05MD02	Болезни ССС, операции на сосуда..
			S05MD01	Бол ССС, опер на сердце и корон с..
			D05MD01	Бол ССС, до сут, опер
I49	Другие нарушения сердечного ритма	БДК05	S05MD08	Бол ССС, рентгенэндоваск мет обс..
			S05MD07	Бол ССС, рентгенэндоваск мет обс..
			S05MD06	Болезни ССС, операции на сосуда..
			S05MD05	Бол ССС, леч наруш ритма сердца
			S05MD04	Болезни ССС, операции на сосуда..
			S05MD03	Бол ССС, опер на сердце и корон с..
			S05MD02	Болезни ССС, операции на сосуда..
			S05MD01	Бол ССС, опер на сердце и корон с..
			D05MD01	Бол ССС, до сут, опер
I49.0	Фибрилляция и трепетание желудочков	05M10	T051001	Аритмия и наруш проводимости
		БДК05	S05MD08	Бол ССС, рентгенэндоваск мет обс..
			S05MD07	Бол ССС, рентгенэндоваск мет обс..
			S05MD06	Болезни ССС, операции на сосуда..
			S05MD05	Бол ССС, леч наруш ритма сердца
			S05MD04	Болезни ССС, операции на сосуда..
			S05MD03	Бол ССС, опер на сердце и корон с..
			S05MD02	Болезни ССС, операции на сосуда..
			S05MD01	Бол ССС, опер на сердце и корон с..
			D05MD01	Бол ССС, до сут, опер
I49.1	Преждевременная деполяризация предсердий	05M10	T051001	Аритмия и наруш проводимости
		БДК05	S05MD08	Бол ССС, рентгенэндоваск мет обс..
			S05MD07	Бол ССС, рентгенэндоваск мет обс..
			S05MD06	Болезни ССС, операции на сосуда..
			S05MD05	Бол ССС, леч наруш ритма сердца
			S05MD04	Болезни ССС, операции на сосуда..
			S05MD03	Бол ССС, опер на сердце и корон с..
			S05MD02	Болезни ССС, операции на сосуда..
			S05MD01	Бол ССС, опер на сердце и корон с..
			D05MD01	Бол ССС, до сут, опер
I49.2	Преждевременная деполяризация, исходящая из соединения	05M10	T051001	Аритмия и наруш проводимости
		БДК05	S05MD08	Бол ССС, рентгенэндоваск мет обс..
			S05MD07	Бол ССС, рентгенэндоваск мет обс..
			S05MD06	Болезни ССС, операции на сосуда..
			S05MD05	Бол ССС, леч наруш ритма сердца
			S05MD04	Болезни ССС, операции на сосуда..
			S05MD03	Бол ССС, опер на сердце и корон с..
			S05MD02	Болезни ССС, операции на сосуда..
			S05MD01	Бол ССС, опер на сердце и корон с..
			D05MD01	Бол ССС, до сут, опер
I49.3	Преждевременная деполяризация	05M10	T051001	Аритмия и наруш проводимости

I49.3	Преждевременная деполяризация желудочков	БДК05	S05MD08	Бол ССС, рентгенэндоваск мет обс..
			S05MD07	Бол ССС, рентгенэндоваск мет обс..
			S05MD06	Болезни ССС, операции на сосуда..
			S05MD05	Бол ССС, леч наруш ритма сердца
			S05MD04	Болезни ССС, операции на сосуда..
			S05MD03	Бол ССС, опер на сердце и корон с..
			S05MD02	Болезни ССС, операции на сосуда..
			S05MD01	Бол ССС, опер на сердце и корон с..
			D05MD01	Бол ССС, до сут, опер
I49.4	Другая и неуточненная преждевременная деполяризация	05M10	T051001	Аритмия и наруш проводимости
		БДК05	S05MD08	Бол ССС, рентгенэндоваск мет обс..
			S05MD07	Бол ССС, рентгенэндоваск мет обс..
			S05MD06	Болезни ССС, операции на сосуда..
			S05MD05	Бол ССС, леч наруш ритма сердца
			S05MD04	Болезни ССС, операции на сосуда..
			S05MD03	Бол ССС, опер на сердце и корон с..
			S05MD02	Болезни ССС, операции на сосуда..
			S05MD01	Бол ССС, опер на сердце и корон с..
			D05MD01	Бол ССС, до сут, опер
I49.5	Синдром слабости синусового узла (синдром тахикардии-брадикардии)	05M10	T051001	Аритмия и наруш проводимости
		БДК05	S05MD08	Бол ССС, рентгенэндоваск мет обс..
			S05MD07	Бол ССС, рентгенэндоваск мет обс..
			S05MD06	Болезни ССС, операции на сосуда..
			S05MD05	Бол ССС, леч наруш ритма сердца
			S05MD04	Болезни ССС, операции на сосуда..
			S05MD03	Бол ССС, опер на сердце и корон с..
			S05MD02	Болезни ССС, операции на сосуда..
			S05MD01	Бол ССС, опер на сердце и корон с..
			D05MD01	Бол ССС, до сут, опер
I49.8	Другие уточненные нарушения сердечного ритма	05M10	T051001	Аритмия и наруш проводимости
		БДК05	S05MD08	Бол ССС, рентгенэндоваск мет обс..
			S05MD07	Бол ССС, рентгенэндоваск мет обс..
			S05MD06	Болезни ССС, операции на сосуда..
			S05MD05	Бол ССС, леч наруш ритма сердца
			S05MD04	Болезни ССС, операции на сосуда..
			S05MD03	Бол ССС, опер на сердце и корон с..
			S05MD02	Болезни ССС, операции на сосуда..
			S05MD01	Бол ССС, опер на сердце и корон с..
			D05MD01	Бол ССС, до сут, опер
I49.9	Нарушение сердечного ритма неуточненное	05M10	T051001	Аритмия и наруш проводимости
		БДК05	S05MD08	Бол ССС, рентгенэндоваск мет обс..
			S05MD07	Бол ССС, рентгенэндоваск мет обс..
			S05MD06	Болезни ССС, операции на сосуда..
			S05MD05	Бол ССС, леч наруш ритма сердца
			S05MD04	Болезни ССС, операции на сосуда..
			S05MD03	Бол ССС, опер на сердце и корон с..
			S05MD02	Болезни ССС, операции на сосуда..
			S05MD01	Бол ССС, опер на сердце и корон с..
			D05MD01	Бол ССС, до сут, опер
I50	Сердечная недостаточность	БДК05	S05MD08	Бол ССС, рентгенэндоваск мет обс..
			S05MD07	Бол ССС, рентгенэндоваск мет обс..

I50	Сердечная недостаточность	БДК05	S05MD06	Болезни ССС, операции на сосуда..
			S05MD05	Бол ССС, леч наруш ритма сердца
			S05MD04	Болезни ССС, операции на сосуда..
			S05MD03	Бол ССС, опер на сердце и корон с..
			S05MD02	Болезни ССС, операции на сосуда..
			S05MD01	Бол ССС, опер на сердце и корон с..
			D05MD01	Бол ССС, до сут, опер
I50.0	Застойная сердечная недостаточность	05M03	T050301	СН и шок
		БДК05	S05MD08	Бол ССС, рентгенэндоваск мет обс..
			S05MD07	Бол ССС, рентгенэндоваск мет обс..
			S05MD06	Болезни ССС, операции на сосуда..
			S05MD05	Бол ССС, леч наруш ритма сердца
			S05MD04	Болезни ССС, операции на сосуда..
			S05MD03	Бол ССС, опер на сердце и корон с..
			S05MD02	Болезни ССС, операции на сосуда..
			S05MD01	Бол ССС, опер на сердце и корон с..
			D05MD01	Бол ССС, до сут, опер
I50.1	Левожелудочковая недостаточность	05M03	T050301	СН и шок
		БДК05	S05MD08	Бол ССС, рентгенэндоваск мет обс..
			S05MD07	Бол ССС, рентгенэндоваск мет обс..
			S05MD06	Болезни ССС, операции на сосуда..
			S05MD05	Бол ССС, леч наруш ритма сердца
			S05MD04	Болезни ССС, операции на сосуда..
			S05MD03	Бол ССС, опер на сердце и корон с..
			S05MD02	Болезни ССС, операции на сосуда..
			S05MD01	Бол ССС, опер на сердце и корон с..
			D05MD01	Бол ССС, до сут, опер
I50.9	Сердечная недостаточность неуточненная	05M03	T050301	СН и шок
		БДК05	S05MD08	Бол ССС, рентгенэндоваск мет обс..
			S05MD07	Бол ССС, рентгенэндоваск мет обс..
			S05MD06	Болезни ССС, операции на сосуда..
			S05MD05	Бол ССС, леч наруш ритма сердца
			S05MD04	Болезни ССС, операции на сосуда..
			S05MD03	Бол ССС, опер на сердце и корон с..
			S05MD02	Болезни ССС, операции на сосуда..
			S05MD01	Бол ССС, опер на сердце и корон с..
			D05MD01	Бол ССС, до сут, опер
I51	Осложнения и неточно обозначенные болезни сердца	БДК05	S05MD08	Бол ССС, рентгенэндоваск мет обс..
			S05MD07	Бол ССС, рентгенэндоваск мет обс..
			S05MD06	Болезни ССС, операции на сосуда..
			S05MD05	Бол ССС, леч наруш ритма сердца
			S05MD04	Болезни ССС, операции на сосуда..
			S05MD03	Бол ССС, опер на сердце и корон с..
			S05MD02	Болезни ССС, операции на сосуда..
			S05MD01	Бол ССС, опер на сердце и корон с..
			D05MD01	Бол ССС, до сут, опер
I51.0	Дефект перегородки сердца приобретенный	05M07	T050702	Забол сердца, вызв атеросклероз..
			T050701	Забол сердца, вызв атеросклероз..
		БДК05	S05MD08	Бол ССС, рентгенэндоваск мет обс..
			S05MD07	Бол ССС, рентгенэндоваск мет обс..
			S05MD06	Болезни ССС, операции на сосуда..

I51.0	Дефект перегородки сердца приобретенный	БДК05	S05MD05	Бол ССС, леч наруш ритма сердца
			S05MD04	Болезни ССС, операции на сосуда..
			S05MD03	Бол ССС, опер на сердце и корон с..
			S05MD02	Болезни ССС, операции на сосуда..
			S05MD01	Бол ССС, опер на сердце и корон с..
			D05MD01	Бол ССС, до сут, опер
I51.1	Разрыв сухожилий хорды, не классифицированный в других рубриках	05M09	T050901	Бол клапанов сердца и ВПС
		БДК05	S05MD08	Бол ССС, рентгенэндоваск мет обс..
			S05MD07	Бол ССС, рентгенэндоваск мет обс..
			S05MD06	Болезни ССС, операции на сосуда..
			S05MD05	Бол ССС, леч наруш ритма сердца
			S05MD04	Болезни ССС, операции на сосуда..
			S05MD03	Бол ССС, опер на сердце и корон с..
			S05MD02	Болезни ССС, операции на сосуда..
			S05MD01	Бол ССС, опер на сердце и корон с..
			D05MD01	Бол ССС, до сут, опер
I51.2	Разрыв сосочковой мышцы, не классифицированный в других рубриках	05M09	T050901	Бол клапанов сердца и ВПС
		БДК05	S05MD08	Бол ССС, рентгенэндоваск мет обс..
			S05MD07	Бол ССС, рентгенэндоваск мет обс..
			S05MD06	Болезни ССС, операции на сосуда..
			S05MD05	Бол ССС, леч наруш ритма сердца
			S05MD04	Болезни ССС, операции на сосуда..
			S05MD03	Бол ССС, опер на сердце и корон с..
			S05MD02	Болезни ССС, операции на сосуда..
			S05MD01	Бол ССС, опер на сердце и корон с..
			D05MD01	Бол ССС, до сут, опер
I51.3	Внутрисердечный тромбоз, не классифицированный в других рубриках	05M07	T050702	Забол сердца, вызв атеросклероз..
			T050701	Забол сердца, вызв атеросклероз..
		БДК05	S05MD08	Бол ССС, рентгенэндоваск мет обс..
			S05MD07	Бол ССС, рентгенэндоваск мет обс..
			S05MD06	Болезни ССС, операции на сосуда..
			S05MD05	Бол ССС, леч наруш ритма сердца
			S05MD04	Болезни ССС, операции на сосуда..
			S05MD03	Бол ССС, опер на сердце и корон с..
			S05MD02	Болезни ССС, операции на сосуда..
			S05MD01	Бол ССС, опер на сердце и корон с..
			D05MD01	Бол ССС, до сут, опер
I51.4	Миокардит неуточненный	05M99	T059901	Др диагн сист кровообр
		БДК05	S05MD08	Бол ССС, рентгенэндоваск мет обс..
			S05MD07	Бол ССС, рентгенэндоваск мет обс..
			S05MD06	Болезни ССС, операции на сосуда..
			S05MD05	Бол ССС, леч наруш ритма сердца
			S05MD04	Болезни ССС, операции на сосуда..
			S05MD03	Бол ССС, опер на сердце и корон с..
			S05MD02	Болезни ССС, операции на сосуда..
			S05MD01	Бол ССС, опер на сердце и корон с..
			D05MD01	Бол ССС, до сут, опер
I51.5	Дегенерация миокарда	05M99	T059901	Др диагн сист кровообр
		БДК05	S05MD08	Бол ССС, рентгенэндоваск мет обс..
			S05MD07	Бол ССС, рентгенэндоваск мет обс..
			S05MD06	Болезни ССС, операции на сосуда..

I51.5	Дегенерация миокарда	БДК05	S05MD05	Бол ССС, леч наруш ритма сердца
			S05MD04	Болезни ССС, операции на сосуда..
			S05MD03	Бол ССС, опер на сердце и корон с..
			S05MD02	Болезни ССС, операции на сосуда..
			S05MD01	Бол ССС, опер на сердце и корон с..
			D05MD01	Бол ССС, до сут, опер
I51.6	Сердечно-сосудистая болезнь неуточненная	05M07	T050702	Забол сердца, вызв атеросклероз..
			T050701	Забол сердца, вызв атеросклероз..
		БДК05	S05MD08	Бол ССС, рентгенэндоваск мет обс..
			S05MD07	Бол ССС, рентгенэндоваск мет обс..
			S05MD06	Болезни ССС, операции на сосуда..
			S05MD05	Бол ССС, леч наруш ритма сердца
			S05MD04	Болезни ССС, операции на сосуда..
			S05MD03	Бол ССС, опер на сердце и корон с..
			S05MD02	Болезни ССС, операции на сосуда..
			S05MD01	Бол ССС, опер на сердце и корон с..
			D05MD01	Бол ССС, до сут, опер
I51.7	Кардиомегалия	05M07	T050702	Забол сердца, вызв атеросклероз..
			T050701	Забол сердца, вызв атеросклероз..
		БДК05	S05MD08	Бол ССС, рентгенэндоваск мет обс..
			S05MD07	Бол ССС, рентгенэндоваск мет обс..
			S05MD06	Болезни ССС, операции на сосуда..
			S05MD05	Бол ССС, леч наруш ритма сердца
			S05MD04	Болезни ССС, операции на сосуда..
			S05MD03	Бол ССС, опер на сердце и корон с..
			S05MD02	Болезни ССС, операции на сосуда..
			S05MD01	Бол ССС, опер на сердце и корон с..
			D05MD01	Бол ССС, до сут, опер
I51.8	Другие неточно обозначенные болезни сердца	05M07	T050702	Забол сердца, вызв атеросклероз..
			T050701	Забол сердца, вызв атеросклероз..
		БДК05	S05MD08	Бол ССС, рентгенэндоваск мет обс..
			S05MD07	Бол ССС, рентгенэндоваск мет обс..
			S05MD06	Болезни ССС, операции на сосуда..
			S05MD05	Бол ССС, леч наруш ритма сердца
			S05MD04	Болезни ССС, операции на сосуда..
			S05MD03	Бол ССС, опер на сердце и корон с..
			S05MD02	Болезни ССС, операции на сосуда..
			S05MD01	Бол ССС, опер на сердце и корон с..
			D05MD01	Бол ССС, до сут, опер
I51.9	Болезнь сердца неуточненная	05M07	T050702	Забол сердца, вызв атеросклероз..
			T050701	Забол сердца, вызв атеросклероз..
		БДК05	S05MD08	Бол ССС, рентгенэндоваск мет обс..
			S05MD07	Бол ССС, рентгенэндоваск мет обс..
			S05MD06	Болезни ССС, операции на сосуда..
			S05MD05	Бол ССС, леч наруш ритма сердца
			S05MD04	Болезни ССС, операции на сосуда..
			S05MD03	Бол ССС, опер на сердце и корон с..
			S05MD02	Болезни ССС, операции на сосуда..
			S05MD01	Бол ССС, опер на сердце и корон с..
			D05MD01	Бол ССС, до сут, опер
I52	Другие поражения сердца при болезнях,	БДК05	S05MD08	Бол ССС, рентгенэндоваск мет обс..

I52	Другие поражения сердца при болезнях, классифицированных в других рубриках	БДК05	S05MD07	Бол ССС, рентгенэндоваск мет обс..
			S05MD06	Болезни ССС, операции на сосуда..
			S05MD05	Бол ССС, леч наруш ритма сердца
			S05MD04	Болезни ССС, операции на сосуда..
			S05MD03	Бол ССС, опер на сердце и корон с..
			S05MD02	Болезни ССС, операции на сосуда..
			S05MD01	Бол ССС, опер на сердце и корон с..
			D05MD01	Бол ССС, до сут, опер
I52.0	Другие поражения сердца при бактериальных болезнях, классифицированных в других рубриках	05M99	T059901	Др диагн сист кровообр
		БДК05	S05MD08	Бол ССС, рентгенэндоваск мет обс..
			S05MD07	Бол ССС, рентгенэндоваск мет обс..
			S05MD06	Болезни ССС, операции на сосуда..
			S05MD05	Бол ССС, леч наруш ритма сердца
			S05MD04	Болезни ССС, операции на сосуда..
			S05MD03	Бол ССС, опер на сердце и корон с..
			S05MD02	Болезни ССС, операции на сосуда..
			S05MD01	Бол ССС, опер на сердце и корон с..
			D05MD01	Бол ССС, до сут, опер
I52.1	Другие поражения сердца при других инфекционных и паразитарных болезнях, классифицированных в других рубриках	05M99	T059901	Др диагн сист кровообр
		БДК05	S05MD08	Бол ССС, рентгенэндоваск мет обс..
			S05MD07	Бол ССС, рентгенэндоваск мет обс..
			S05MD06	Болезни ССС, операции на сосуда..
			S05MD05	Бол ССС, леч наруш ритма сердца
			S05MD04	Болезни ССС, операции на сосуда..
			S05MD03	Бол ССС, опер на сердце и корон с..
			S05MD02	Болезни ССС, операции на сосуда..
			S05MD01	Бол ССС, опер на сердце и корон с..
			D05MD01	Бол ССС, до сут, опер
I52.8	Другие поражения сердца при других болезнях, классифицированных в других рубриках	05M99	T059901	Др диагн сист кровообр
		БДК05	S05MD08	Бол ССС, рентгенэндоваск мет обс..
			S05MD07	Бол ССС, рентгенэндоваск мет обс..
			S05MD06	Болезни ССС, операции на сосуда..
			S05MD05	Бол ССС, леч наруш ритма сердца
			S05MD04	Болезни ССС, операции на сосуда..
			S05MD03	Бол ССС, опер на сердце и корон с..
			S05MD02	Болезни ССС, операции на сосуда..
			S05MD01	Бол ССС, опер на сердце и корон с..
			D05MD01	Бол ССС, до сут, опер
I70	Атеросклероз	БДК05	S05MD08	Бол ССС, рентгенэндоваск мет обс..
			S05MD07	Бол ССС, рентгенэндоваск мет обс..
			S05MD06	Болезни ССС, операции на сосуда..
			S05MD05	Бол ССС, леч наруш ритма сердца
			S05MD04	Болезни ССС, операции на сосуда..
			S05MD03	Бол ССС, опер на сердце и корон с..
			S05MD02	Болезни ССС, операции на сосуда..
			S05MD01	Бол ССС, опер на сердце и корон с..
			D05MD01	Бол ССС, до сут, опер
I70.0	Атеросклероз аорты	05M06	T050602	Забол периф сосуд
			T050601	Забол периф сосуд, с сахар/диабет
		БДК05	S05MD08	Бол ССС, рентгенэндоваск мет обс..
			S05MD07	Бол ССС, рентгенэндоваск мет обс..

I70.0	Атеросклероз аорты	БДК05	S05MD06	Болезни ССС, операции на сосуда..
			S05MD05	Бол ССС, леч наруш ритма сердца
			S05MD04	Болезни ССС, операции на сосуда..
			S05MD03	Бол ССС, опер на сердце и корон с..
			S05MD02	Болезни ССС, операции на сосуда..
			S05MD01	Бол ССС, опер на сердце и корон с..
			D05MD01	Бол ССС, до сут, опер
I70.2	Атеросклероз артерий конечностей	05M06	T050602	Забол периф сосуд
			T050601	Забол периф сосуд, с сахар/диабет
		БДК05	S05MD08	Бол ССС, рентгенэндоваск мет обс..
			S05MD07	Бол ССС, рентгенэндоваск мет обс..
			S05MD06	Болезни ССС, операции на сосуда..
			S05MD05	Бол ССС, леч наруш ритма сердца
			S05MD04	Болезни ССС, операции на сосуда..
			S05MD03	Бол ССС, опер на сердце и корон с..
			S05MD02	Болезни ССС, операции на сосуда..
			S05MD01	Бол ССС, опер на сердце и корон с..
			D05MD01	Бол ССС, до сут, опер
I70.8	Атеросклероз других артерий	05M06	T050602	Забол периф сосуд
			T050601	Забол периф сосуд, с сахар/диабет
		БДК05	S05MD08	Бол ССС, рентгенэндоваск мет обс..
			S05MD07	Бол ССС, рентгенэндоваск мет обс..
			S05MD06	Болезни ССС, операции на сосуда..
			S05MD05	Бол ССС, леч наруш ритма сердца
			S05MD04	Болезни ССС, операции на сосуда..
			S05MD03	Бол ССС, опер на сердце и корон с..
			S05MD02	Болезни ССС, операции на сосуда..
			S05MD01	Бол ССС, опер на сердце и корон с..
			D05MD01	Бол ССС, до сут, опер
I70.9	Атеросклероз генерализованный и неуточненный	05M06	T050602	Забол периф сосуд
			T050601	Забол периф сосуд, с сахар/диабет
		БДК05	S05MD08	Бол ССС, рентгенэндоваск мет обс..
			S05MD07	Бол ССС, рентгенэндоваск мет обс..
			S05MD06	Болезни ССС, операции на сосуда..
			S05MD05	Бол ССС, леч наруш ритма сердца
			S05MD04	Болезни ССС, операции на сосуда..
			S05MD03	Бол ССС, опер на сердце и корон с..
			S05MD02	Болезни ССС, операции на сосуда..
			S05MD01	Бол ССС, опер на сердце и корон с..
			D05MD01	Бол ССС, до сут, опер
I71	Аневризма и расслоение аорты	БДК05	S05MD08	Бол ССС, рентгенэндоваск мет обс..
			S05MD07	Бол ССС, рентгенэндоваск мет обс..
			S05MD06	Болезни ССС, операции на сосуда..
			S05MD05	Бол ССС, леч наруш ритма сердца
			S05MD04	Болезни ССС, операции на сосуда..
			S05MD03	Бол ССС, опер на сердце и корон с..
			S05MD02	Болезни ССС, операции на сосуда..
			S05MD01	Бол ССС, опер на сердце и корон с..
			D05MD01	Бол ССС, до сут, опер
I71.0	Расслоение аорты (любой части)	05M06	T050602	Забол периф сосуд
			T050601	Забол периф сосуд, с сахар/диабет

I71.0	Расслоение аорты (любой части)	БДК05	S05MD08	Бол ССС, рентгенэндоваск мет обс..
			S05MD07	Бол ССС, рентгенэндоваск мет обс..
			S05MD06	Болезни ССС, операции на сосуда..
			S05MD05	Бол ССС, леч наруш ритма сердца
			S05MD04	Болезни ССС, операции на сосуда..
			S05MD03	Бол ССС, опер на сердце и корон с..
			S05MD02	Болезни ССС, операции на сосуда..
			S05MD01	Бол ССС, опер на сердце и корон с..
			D05MD01	Бол ССС, до сут, опер
I71.1	Аневризма грудной части аорты разорванная	05M06	T050602	Забол периф сосуд
			T050601	Забол периф сосуд, с сахар/диабет
		БДК05	S05MD08	Бол ССС, рентгенэндоваск мет обс..
			S05MD07	Бол ССС, рентгенэндоваск мет обс..
			S05MD06	Болезни ССС, операции на сосуда..
			S05MD05	Бол ССС, леч наруш ритма сердца
			S05MD04	Болезни ССС, операции на сосуда..
			S05MD03	Бол ССС, опер на сердце и корон с..
			S05MD02	Болезни ССС, операции на сосуда..
			S05MD01	Бол ССС, опер на сердце и корон с..
			D05MD01	Бол ССС, до сут, опер
I71.2	Аневризма грудной части аорты без упоминания о разрыве	05M06	T050602	Забол периф сосуд
			T050601	Забол периф сосуд, с сахар/диабет
		БДК05	S05MD08	Бол ССС, рентгенэндоваск мет обс..
			S05MD07	Бол ССС, рентгенэндоваск мет обс..
			S05MD06	Болезни ССС, операции на сосуда..
			S05MD05	Бол ССС, леч наруш ритма сердца
			S05MD04	Болезни ССС, операции на сосуда..
			S05MD03	Бол ССС, опер на сердце и корон с..
			S05MD02	Болезни ССС, операции на сосуда..
			S05MD01	Бол ССС, опер на сердце и корон с..
			D05MD01	Бол ССС, до сут, опер
I71.3	Аневризма брюшной аорты разорванная	05M06	T050602	Забол периф сосуд
			T050601	Забол периф сосуд, с сахар/диабет
		БДК05	S05MD08	Бол ССС, рентгенэндоваск мет обс..
			S05MD07	Бол ССС, рентгенэндоваск мет обс..
			S05MD06	Болезни ССС, операции на сосуда..
			S05MD05	Бол ССС, леч наруш ритма сердца
			S05MD04	Болезни ССС, операции на сосуда..
			S05MD03	Бол ССС, опер на сердце и корон с..
			S05MD02	Болезни ССС, операции на сосуда..
			S05MD01	Бол ССС, опер на сердце и корон с..
			D05MD01	Бол ССС, до сут, опер
I71.4	Аневризма брюшной аорты без упоминания о разрыве	05M06	T050602	Забол периф сосуд
			T050601	Забол периф сосуд, с сахар/диабет
		БДК05	S05MD08	Бол ССС, рентгенэндоваск мет обс..
			S05MD07	Бол ССС, рентгенэндоваск мет обс..
			S05MD06	Болезни ССС, операции на сосуда..
			S05MD05	Бол ССС, леч наруш ритма сердца
			S05MD04	Болезни ССС, операции на сосуда..
			S05MD03	Бол ССС, опер на сердце и корон с..
			S05MD02	Болезни ССС, операции на сосуда..

I71.4	Аневризма брюшной аорты без упоминания о разрыве	БДК05	S05MD01	Бол ССС, опер на сердце и корон с..
			D05MD01	Бол ССС, до сут, опер
I71.5	Аневризма грудной и брюшной аорты разорванная	05M06	T050602	Забол периф сосуд
			T050601	Забол периф сосуд, с сахар/диабет
		БДК05	S05MD08	Бол ССС, рентгенэндоваск мет обс..
			S05MD07	Бол ССС, рентгенэндоваск мет обс..
			S05MD06	Болезни ССС, операции на сосуда..
			S05MD05	Бол ССС, леч наруш ритма сердца
			S05MD04	Болезни ССС, операции на сосуда..
			S05MD03	Бол ССС, опер на сердце и корон с..
			S05MD02	Болезни ССС, операции на сосуда..
			S05MD01	Бол ССС, опер на сердце и корон с..
			D05MD01	Бол ССС, до сут, опер
I71.6	Аневризма грудной и брюшной аорты без упоминания о разрыве	05M06	T050602	Забол периф сосуд
			T050601	Забол периф сосуд, с сахар/диабет
		БДК05	S05MD08	Бол ССС, рентгенэндоваск мет обс..
			S05MD07	Бол ССС, рентгенэндоваск мет обс..
			S05MD06	Болезни ССС, операции на сосуда..
			S05MD05	Бол ССС, леч наруш ритма сердца
			S05MD04	Болезни ССС, операции на сосуда..
			S05MD03	Бол ССС, опер на сердце и корон с..
			S05MD02	Болезни ССС, операции на сосуда..
			S05MD01	Бол ССС, опер на сердце и корон с..
			D05MD01	Бол ССС, до сут, опер
I71.8	Аневризма аорты неуточненной локализации разорванная	05M06	T050602	Забол периф сосуд
			T050601	Забол периф сосуд, с сахар/диабет
		БДК05	S05MD08	Бол ССС, рентгенэндоваск мет обс..
			S05MD07	Бол ССС, рентгенэндоваск мет обс..
			S05MD06	Болезни ССС, операции на сосуда..
			S05MD05	Бол ССС, леч наруш ритма сердца
			S05MD04	Болезни ССС, операции на сосуда..
			S05MD03	Бол ССС, опер на сердце и корон с..
			S05MD02	Болезни ССС, операции на сосуда..
			S05MD01	Бол ССС, опер на сердце и корон с..
			D05MD01	Бол ССС, до сут, опер
I71.9	Аневризма аорты неуточненной локализации без упоминания о разрыве	05M06	T050602	Забол периф сосуд
			T050601	Забол периф сосуд, с сахар/диабет
		БДК05	S05MD08	Бол ССС, рентгенэндоваск мет обс..
			S05MD07	Бол ССС, рентгенэндоваск мет обс..
			S05MD06	Болезни ССС, операции на сосуда..
			S05MD05	Бол ССС, леч наруш ритма сердца
			S05MD04	Болезни ССС, операции на сосуда..
			S05MD03	Бол ССС, опер на сердце и корон с..
			S05MD02	Болезни ССС, операции на сосуда..
			S05MD01	Бол ССС, опер на сердце и корон с..
			D05MD01	Бол ССС, до сут, опер
I72	Другие формы аневризмы	БДК05	S05MD08	Бол ССС, рентгенэндоваск мет обс..
			S05MD07	Бол ССС, рентгенэндоваск мет обс..
			S05MD06	Болезни ССС, операции на сосуда..
			S05MD05	Бол ССС, леч наруш ритма сердца
			S05MD04	Болезни ССС, операции на сосуда..

I72	Другие формы аневризмы	БДК05	S05MD03	Бол ССС, опер на сердце и корон с..
			S05MD02	Болезни ССС, операции на сосуда..
			S05MD01	Бол ССС, опер на сердце и корон с..
			D05MD01	Бол ССС, до сут, опер
I72.0	Аневризма сонной артерии	05M06	T050602	Забол перифсосуд
			T050601	Забол перифсосуд, с сахар/диабет
		БДК05	S05MD08	Бол ССС, рентгенэндоваск мет обс..
			S05MD07	Бол ССС, рентгенэндоваск мет обс..
			S05MD06	Болезни ССС, операции на сосуда..
			S05MD05	Бол ССС, леч наруш ритма сердца
			S05MD04	Болезни ССС, операции на сосуда..
			S05MD03	Бол ССС, опер на сердце и корон с..
			S05MD02	Болезни ССС, операции на сосуда..
			S05MD01	Бол ССС, опер на сердце и корон с..
			D05MD01	Бол ССС, до сут, опер
I72.1	Аневризма артерии верхних конечностей	05M06	T050602	Забол перифсосуд
			T050601	Забол перифсосуд, с сахар/диабет
		БДК05	S05MD08	Бол ССС, рентгенэндоваск мет обс..
			S05MD07	Бол ССС, рентгенэндоваск мет обс..
			S05MD06	Болезни ССС, операции на сосуда..
			S05MD05	Бол ССС, леч наруш ритма сердца
			S05MD04	Болезни ССС, операции на сосуда..
			S05MD03	Бол ССС, опер на сердце и корон с..
			S05MD02	Болезни ССС, операции на сосуда..
			S05MD01	Бол ССС, опер на сердце и корон с..
			D05MD01	Бол ССС, до сут, опер
I72.3	Аневризма подвздошной артерии	05M06	T050602	Забол перифсосуд
			T050601	Забол перифсосуд, с сахар/диабет
		БДК05	S05MD08	Бол ССС, рентгенэндоваск мет обс..
			S05MD07	Бол ССС, рентгенэндоваск мет обс..
			S05MD06	Болезни ССС, операции на сосуда..
			S05MD05	Бол ССС, леч наруш ритма сердца
			S05MD04	Болезни ССС, операции на сосуда..
			S05MD03	Бол ССС, опер на сердце и корон с..
			S05MD02	Болезни ССС, операции на сосуда..
			S05MD01	Бол ССС, опер на сердце и корон с..
			D05MD01	Бол ССС, до сут, опер
I72.4	Аневризма артерии нижних конечностей	05M06	T050602	Забол перифсосуд
			T050601	Забол перифсосуд, с сахар/диабет
		БДК05	S05MD08	Бол ССС, рентгенэндоваск мет обс..
			S05MD07	Бол ССС, рентгенэндоваск мет обс..
			S05MD06	Болезни ССС, операции на сосуда..
			S05MD05	Бол ССС, леч наруш ритма сердца
			S05MD04	Болезни ССС, операции на сосуда..
			S05MD03	Бол ССС, опер на сердце и корон с..
			S05MD02	Болезни ССС, операции на сосуда..
			S05MD01	Бол ССС, опер на сердце и корон с..
			D05MD01	Бол ССС, до сут, опер
I72.8	Аневризма других уточненных артерий	05M06	T050602	Забол перифсосуд
			T050601	Забол перифсосуд, с сахар/диабет
		БДК05	S05MD08	Бол ССС, рентгенэндоваск мет обс..

I72.8	Аневризма других уточненных артерий	БДК05	S05MD07	Бол ССС, рентгенэндоваск мет обс..
			S05MD06	Болезни ССС, операции на сосуда..
			S05MD05	Бол ССС, леч наруш ритма сердца
			S05MD04	Болезни ССС, операции на сосуда..
			S05MD03	Бол ССС, опер на сердце и корон с..
			S05MD02	Болезни ССС, операции на сосуда..
			S05MD01	Бол ССС, опер на сердце и корон с..
			D05MD01	Бол ССС, до сут, опер
I72.9	Аневризма неуточненной локализации	05M06	T050602	Забол периф сосуд
			T050601	Забол периф сосуд, с сахар/диабет
		БДК05	S05MD08	Бол ССС, рентгенэндоваск мет обс..
			S05MD07	Бол ССС, рентгенэндоваск мет обс..
			S05MD06	Болезни ССС, операции на сосуда..
			S05MD05	Бол ССС, леч наруш ритма сердца
			S05MD04	Болезни ССС, операции на сосуда..
			S05MD03	Бол ССС, опер на сердце и корон с..
			S05MD02	Болезни ССС, операции на сосуда..
			S05MD01	Бол ССС, опер на сердце и корон с..
			D05MD01	Бол ССС, до сут, опер
I73.1	Облитерирующий тромбангиит (болезнь бюргера)	05M06	T050602	Забол периф сосуд
			T050601	Забол периф сосуд, с сахар/диабет
		БДК05	S05MD08	Бол ССС, рентгенэндоваск мет обс..
			S05MD07	Бол ССС, рентгенэндоваск мет обс..
			S05MD06	Болезни ССС, операции на сосуда..
			S05MD05	Бол ССС, леч наруш ритма сердца
			S05MD04	Болезни ССС, операции на сосуда..
			S05MD03	Бол ССС, опер на сердце и корон с..
			S05MD02	Болезни ССС, операции на сосуда..
			S05MD01	Бол ССС, опер на сердце и корон с..
			D05MD01	Бол ССС, до сут, опер
I73.8	Другие уточненные болезни периферических сосудов	05M06	T050602	Забол периф сосуд
			T050601	Забол периф сосуд, с сахар/диабет
		БДК05	S05MD08	Бол ССС, рентгенэндоваск мет обс..
			S05MD07	Бол ССС, рентгенэндоваск мет обс..
			S05MD06	Болезни ССС, операции на сосуда..
			S05MD05	Бол ССС, леч наруш ритма сердца
			S05MD04	Болезни ССС, операции на сосуда..
			S05MD03	Бол ССС, опер на сердце и корон с..
			S05MD02	Болезни ССС, операции на сосуда..
			S05MD01	Бол ССС, опер на сердце и корон с..
			D05MD01	Бол ССС, до сут, опер
I73.9	Болезнь периферических сосудов неуточненная	05M06	T050602	Забол периф сосуд
			T050601	Забол периф сосуд, с сахар/диабет
		БДК05	S05MD08	Бол ССС, рентгенэндоваск мет обс..
			S05MD07	Бол ССС, рентгенэндоваск мет обс..
			S05MD06	Болезни ССС, операции на сосуда..
			S05MD05	Бол ССС, леч наруш ритма сердца
			S05MD04	Болезни ССС, операции на сосуда..
			S05MD03	Бол ССС, опер на сердце и корон с..
			S05MD02	Болезни ССС, операции на сосуда..
			S05MD01	Бол ССС, опер на сердце и корон с..

I73.9	неуточненная	БДК05	D05MD01	Бол ССС, до сут, опер
I74	Эмболия и тромбоз артерий	БДК05	S05MD08	Бол ССС, рентгенэндоваск мет обс..
			S05MD07	Бол ССС, рентгенэндоваск мет обс..
			S05MD06	Болезни ССС, операции на сосуда..
			S05MD05	Бол ССС, леч наруш ритма сердца
			S05MD04	Болезни ССС, операции на сосуда..
			S05MD03	Бол ССС, опер на сердце и корон с..
			S05MD02	Болезни ССС, операции на сосуда..
			S05MD01	Бол ССС, опер на сердце и корон с..
			D05MD01	Бол ССС, до сут, опер
I74.0	Эмболия и тромбоз брюшной аорты	05M06	T050602	Забол периф сосуд
			T050601	Забол периф сосуд, с сахар/диабет
		БДК05	S05MD08	Бол ССС, рентгенэндоваск мет обс..
			S05MD07	Бол ССС, рентгенэндоваск мет обс..
			S05MD06	Болезни ССС, операции на сосуда..
			S05MD05	Бол ССС, леч наруш ритма сердца
			S05MD04	Болезни ССС, операции на сосуда..
			S05MD03	Бол ССС, опер на сердце и корон с..
			S05MD02	Болезни ССС, операции на сосуда..
			S05MD01	Бол ССС, опер на сердце и корон с..
			D05MD01	Бол ССС, до сут, опер
I74.1	Эмболия и тромбоз других и неуточненных отделов аорты	05M06	T050602	Забол периф сосуд
			T050601	Забол периф сосуд, с сахар/диабет
		БДК05	S05MD08	Бол ССС, рентгенэндоваск мет обс..
			S05MD07	Бол ССС, рентгенэндоваск мет обс..
			S05MD06	Болезни ССС, операции на сосуда..
			S05MD05	Бол ССС, леч наруш ритма сердца
			S05MD04	Болезни ССС, операции на сосуда..
			S05MD03	Бол ССС, опер на сердце и корон с..
			S05MD02	Болезни ССС, операции на сосуда..
			S05MD01	Бол ССС, опер на сердце и корон с..
			D05MD01	Бол ССС, до сут, опер
I74.2	Эмболия и тромбоз артерий верхних конечностей	05M06	T050602	Забол периф сосуд
			T050601	Забол периф сосуд, с сахар/диабет
		БДК05	S05MD08	Бол ССС, рентгенэндоваск мет обс..
			S05MD07	Бол ССС, рентгенэндоваск мет обс..
			S05MD06	Болезни ССС, операции на сосуда..
			S05MD05	Бол ССС, леч наруш ритма сердца
			S05MD04	Болезни ССС, операции на сосуда..
			S05MD03	Бол ССС, опер на сердце и корон с..
			S05MD02	Болезни ССС, операции на сосуда..
			S05MD01	Бол ССС, опер на сердце и корон с..
			D05MD01	Бол ССС, до сут, опер
I74.3	Эмболия и тромбоз артерий нижних конечностей	05M06	T050602	Забол периф сосуд
			T050601	Забол периф сосуд, с сахар/диабет
		БДК05	S05MD08	Бол ССС, рентгенэндоваск мет обс..
			S05MD07	Бол ССС, рентгенэндоваск мет обс..
			S05MD06	Болезни ССС, операции на сосуда..
			S05MD05	Бол ССС, леч наруш ритма сердца
			S05MD04	Болезни ССС, операции на сосуда..
			S05MD03	Бол ССС, опер на сердце и корон с..

I74.3	Эмболия и тромбоз артерий нижних конечностей	БДК05	S05MD02	Болезни ССС, операции на сосуда..
			S05MD01	Бол ССС, опер на сердце и корон с..
			D05MD01	Бол ССС, до сут, опер
I74.4	Эмболия и тромбоз артерий конечностей неуточненные	05M06	T050602	Забол периф сосуд
			T050601	Забол периф сосуд, с сахар/диабет
		БДК05	S05MD08	Бол ССС, рентгенэндоваск мет обс..
			S05MD07	Бол ССС, рентгенэндоваск мет обс..
			S05MD06	Болезни ССС, операции на сосуда..
			S05MD05	Бол ССС, леч наруш ритма сердца
			S05MD04	Болезни ССС, операции на сосуда..
			S05MD03	Бол ССС, опер на сердце и корон с..
			S05MD02	Болезни ССС, операции на сосуда..
			S05MD01	Бол ССС, опер на сердце и корон с..
			D05MD01	Бол ССС, до сут, опер
I74.5	Эмболия и тромбоз подвздошной артерии	05M06	T050602	Забол периф сосуд
			T050601	Забол периф сосуд, с сахар/диабет
		БДК05	S05MD08	Бол ССС, рентгенэндоваск мет обс..
			S05MD07	Бол ССС, рентгенэндоваск мет обс..
			S05MD06	Болезни ССС, операции на сосуда..
			S05MD05	Бол ССС, леч наруш ритма сердца
			S05MD04	Болезни ССС, операции на сосуда..
			S05MD03	Бол ССС, опер на сердце и корон с..
			S05MD02	Болезни ССС, операции на сосуда..
			S05MD01	Бол ССС, опер на сердце и корон с..
			D05MD01	Бол ССС, до сут, опер
I74.8	Эмболия и тромбоз других артерий	05M06	T050602	Забол периф сосуд
			T050601	Забол периф сосуд, с сахар/диабет
		БДК05	S05MD08	Бол ССС, рентгенэндоваск мет обс..
			S05MD07	Бол ССС, рентгенэндоваск мет обс..
			S05MD06	Болезни ССС, операции на сосуда..
			S05MD05	Бол ССС, леч наруш ритма сердца
			S05MD04	Болезни ССС, операции на сосуда..
			S05MD03	Бол ССС, опер на сердце и корон с..
			S05MD02	Болезни ССС, операции на сосуда..
			S05MD01	Бол ССС, опер на сердце и корон с..
			D05MD01	Бол ССС, до сут, опер
I74.9	Эмболия и тромбоз неуточненной артерии	05M06	T050602	Забол периф сосуд
			T050601	Забол периф сосуд, с сахар/диабет
		БДК05	S05MD08	Бол ССС, рентгенэндоваск мет обс..
			S05MD07	Бол ССС, рентгенэндоваск мет обс..
			S05MD06	Болезни ССС, операции на сосуда..
			S05MD05	Бол ССС, леч наруш ритма сердца
			S05MD04	Болезни ССС, операции на сосуда..
			S05MD03	Бол ССС, опер на сердце и корон с..
			S05MD02	Болезни ССС, операции на сосуда..
			S05MD01	Бол ССС, опер на сердце и корон с..
			D05MD01	Бол ССС, до сут, опер
I77	Другие поражения артерий и артериол	БДК05	S05MD08	Бол ССС, рентгенэндоваск мет обс..
			S05MD07	Бол ССС, рентгенэндоваск мет обс..
			S05MD06	Болезни ССС, операции на сосуда..
			S05MD05	Бол ССС, леч наруш ритма сердца

I77	Другие поражения артерий и артериол	БДК05	S05MD04	Болезни ССС, операции на сосуда..
			S05MD03	Бол ССС, опер на сердце и корон с..
			S05MD02	Болезни ССС, операции на сосуда..
			S05MD01	Бол ССС, опер на сердце и корон с..
			D05MD01	Бол ССС, до сут, опер
			A05MD01	Бол ССС, до сут
I77.0	Артериовенозный свищ приобретенный	05M06	T050602	Забол периф сосуд
			T050601	Забол периф сосуд, с сахар/диабет
		БДК05	S05MD08	Бол ССС, рентгенэндоваск мет обс..
			S05MD07	Бол ССС, рентгенэндоваск мет обс..
			S05MD06	Болезни ССС, операции на сосуда..
			S05MD05	Бол ССС, леч наруш ритма сердца
			S05MD04	Болезни ССС, операции на сосуда..
			S05MD03	Бол ССС, опер на сердце и корон с..
			S05MD02	Болезни ССС, операции на сосуда..
			S05MD01	Бол ССС, опер на сердце и корон с..
			D05MD01	Бол ССС, до сут, опер
I77.1	Сужение артерии	05M06	T050602	Забол периф сосуд
			T050601	Забол периф сосуд, с сахар/диабет
		БДК05	S05MD08	Бол ССС, рентгенэндоваск мет обс..
			S05MD07	Бол ССС, рентгенэндоваск мет обс..
			S05MD06	Болезни ССС, операции на сосуда..
			S05MD05	Бол ССС, леч наруш ритма сердца
			S05MD04	Болезни ССС, операции на сосуда..
			S05MD03	Бол ССС, опер на сердце и корон с..
			S05MD02	Болезни ССС, операции на сосуда..
			S05MD01	Бол ССС, опер на сердце и корон с..
			D05MD01	Бол ССС, до сут, опер
I77.2	Разрыв артерии	05M06	T050602	Забол периф сосуд
			T050601	Забол периф сосуд, с сахар/диабет
		БДК05	S05MD08	Бол ССС, рентгенэндоваск мет обс..
			S05MD07	Бол ССС, рентгенэндоваск мет обс..
			S05MD06	Болезни ССС, операции на сосуда..
			S05MD05	Бол ССС, леч наруш ритма сердца
			S05MD04	Болезни ССС, операции на сосуда..
			S05MD03	Бол ССС, опер на сердце и корон с..
			S05MD02	Болезни ССС, операции на сосуда..
			S05MD01	Бол ССС, опер на сердце и корон с..
			D05MD01	Бол ССС, до сут, опер
I77.3	Мышечная и соединительнотканная дисплазия артерий	05M06	T050602	Забол периф сосуд
			T050601	Забол периф сосуд, с сахар/диабет
		БДК05	S05MD08	Бол ССС, рентгенэндоваск мет обс..
			S05MD07	Бол ССС, рентгенэндоваск мет обс..
			S05MD06	Болезни ССС, операции на сосуда..
			S05MD05	Бол ССС, леч наруш ритма сердца
			S05MD04	Болезни ССС, операции на сосуда..
			S05MD03	Бол ССС, опер на сердце и корон с..
			S05MD02	Болезни ССС, операции на сосуда..
			S05MD01	Бол ССС, опер на сердце и корон с..
			D05MD01	Бол ССС, до сут, опер
I77.5	Некроз артерии	05M06	T050602	Забол периф сосуд

I77.5	Некроз артерии	05M06	T050601	Забол перифсосуд, с сахар/диабет
		БДК05	S05MD08	Бол ССС, рентгенэндоваск мет обс..
			S05MD07	Бол ССС, рентгенэндоваск мет обс..
			S05MD06	Болезни ССС, операции на сосуда..
			S05MD05	Бол ССС, леч наруш ритма сердца
			S05MD04	Болезни ССС, операции на сосуда..
			S05MD03	Бол ССС, опер на сердце и корон с..
			S05MD02	Болезни ССС, операции на сосуда..
			S05MD01	Бол ССС, опер на сердце и корон с..
			D05MD01	Бол ССС, до сут, опер
I77.8	Другие уточненные изменения артерий и артериол	05M06	T050602	Забол перифсосуд
			T050601	Забол перифсосуд, с сахар/диабет
		БДК05	S05MD08	Бол ССС, рентгенэндоваск мет обс..
			S05MD07	Бол ССС, рентгенэндоваск мет обс..
			S05MD06	Болезни ССС, операции на сосуда..
			S05MD05	Бол ССС, леч наруш ритма сердца
			S05MD04	Болезни ССС, операции на сосуда..
			S05MD03	Бол ССС, опер на сердце и корон с..
			S05MD02	Болезни ССС, операции на сосуда..
			S05MD01	Бол ССС, опер на сердце и корон с..
			D05MD01	Бол ССС, до сут, опер
I77.9	Изменение артерий и артериол неуточненное	05M06	T050602	Забол перифсосуд
			T050601	Забол перифсосуд, с сахар/диабет
		БДК05	S05MD08	Бол ССС, рентгенэндоваск мет обс..
			S05MD07	Бол ССС, рентгенэндоваск мет обс..
			S05MD06	Болезни ССС, операции на сосуда..
			S05MD05	Бол ССС, леч наруш ритма сердца
			S05MD04	Болезни ССС, операции на сосуда..
			S05MD03	Бол ССС, опер на сердце и корон с..
			S05MD02	Болезни ССС, операции на сосуда..
			S05MD01	Бол ССС, опер на сердце и корон с..
			D05MD01	Бол ССС, до сут, опер
I78	Болезни капилляров	БДК05	S05MD08	Бол ССС, рентгенэндоваск мет обс..
			S05MD07	Бол ССС, рентгенэндоваск мет обс..
			S05MD06	Болезни ССС, операции на сосуда..
			S05MD05	Бол ССС, леч наруш ритма сердца
			S05MD04	Болезни ССС, операции на сосуда..
			S05MD03	Бол ССС, опер на сердце и корон с..
			S05MD02	Болезни ССС, операции на сосуда..
			S05MD01	Бол ССС, опер на сердце и корон с..
			D05MD01	Бол ССС, до сут, опер
I78.0	Наследственная геморрагическая телеангиэктазия	05M06	T050602	Забол перифсосуд
			T050601	Забол перифсосуд, с сахар/диабет
		БДК05	S05MD08	Бол ССС, рентгенэндоваск мет обс..
			S05MD07	Бол ССС, рентгенэндоваск мет обс..
			S05MD06	Болезни ССС, операции на сосуда..
			S05MD05	Бол ССС, леч наруш ритма сердца
			S05MD04	Болезни ССС, операции на сосуда..
			S05MD03	Бол ССС, опер на сердце и корон с..
			S05MD02	Болезни ССС, операции на сосуда..
			S05MD01	Бол ССС, опер на сердце и корон с..

I78.0	телеангиэктазия	БДК05	D05MD01	Бол ССС, до сут, опер
I78.8	Другие болезни капилляров	05M06	T050602	Забол периф сосуд
			T050601	Забол периф сосуд, с сахар/диабет
		БДК05	S05MD08	Бол ССС, рентгенэндоваск мет обс..
			S05MD07	Бол ССС, рентгенэндоваск мет обс..
			S05MD06	Болезни ССС, операции на сосуда..
			S05MD05	Бол ССС, леч наруш ритма сердца
			S05MD04	Болезни ССС, операции на сосуда..
			S05MD03	Бол ССС, опер на сердце и корон с..
			S05MD02	Болезни ССС, операции на сосуда..
			S05MD01	Бол ССС, опер на сердце и корон с..
			D05MD01	Бол ССС, до сут, опер
I78.9	Болезнь капилляров неуточненная	05M06	T050602	Забол периф сосуд
			T050601	Забол периф сосуд, с сахар/диабет
		БДК05	S05MD08	Бол ССС, рентгенэндоваск мет обс..
			S05MD07	Бол ССС, рентгенэндоваск мет обс..
			S05MD06	Болезни ССС, операции на сосуда..
			S05MD05	Бол ССС, леч наруш ритма сердца
			S05MD04	Болезни ССС, операции на сосуда..
			S05MD03	Бол ССС, опер на сердце и корон с..
			S05MD02	Болезни ССС, операции на сосуда..
			S05MD01	Бол ССС, опер на сердце и корон с..
			D05MD01	Бол ССС, до сут, опер
I79	Поражения артерий, артериол и капилляров при болезнях, классифицированных в других рубриках	БДК05	S05MD08	Бол ССС, рентгенэндоваск мет обс..
			S05MD07	Бол ССС, рентгенэндоваск мет обс..
			S05MD06	Болезни ССС, операции на сосуда..
			S05MD05	Бол ССС, леч наруш ритма сердца
			S05MD04	Болезни ССС, операции на сосуда..
			S05MD03	Бол ССС, опер на сердце и корон с..
			S05MD02	Болезни ССС, операции на сосуда..
			S05MD01	Бол ССС, опер на сердце и корон с..
			D05MD01	Бол ССС, до сут, опер
I79.0	Аневризма аорты при болезнях, классифицированных в других рубриках	05M06	T050602	Забол периф сосуд
			T050601	Забол периф сосуд, с сахар/диабет
		БДК05	S05MD08	Бол ССС, рентгенэндоваск мет обс..
			S05MD07	Бол ССС, рентгенэндоваск мет обс..
			S05MD06	Болезни ССС, операции на сосуда..
			S05MD05	Бол ССС, леч наруш ритма сердца
			S05MD04	Болезни ССС, операции на сосуда..
			S05MD03	Бол ССС, опер на сердце и корон с..
			S05MD02	Болезни ССС, операции на сосуда..
			S05MD01	Бол ССС, опер на сердце и корон с..
			D05MD01	Бол ССС, до сут, опер
I79.1	Аортит при болезнях, классифицированных в других рубриках	05M06	T050602	Забол периф сосуд
			T050601	Забол периф сосуд, с сахар/диабет
		БДК05	S05MD08	Бол ССС, рентгенэндоваск мет обс..
			S05MD07	Бол ССС, рентгенэндоваск мет обс..
			S05MD06	Болезни ССС, операции на сосуда..
			S05MD05	Бол ССС, леч наруш ритма сердца
			S05MD04	Болезни ССС, операции на сосуда..
			S05MD03	Бол ССС, опер на сердце и корон с..

I79.1	Аортит при болезнях, классифицированных в других рубриках	БДК05	S05MD02	Болезни ССС, операции на сосуда..
			S05MD01	Бол ССС, опер на сердце и корон с..
			D05MD01	Бол ССС, до сут, опер
I79.2	Периферическая ангиопатия при болезнях, классифицированных в других рубриках	05M06	T050602	Забол периф сосуд
			T050601	Забол периф сосуд, с сахар/диабет
		БДК05	S05MD08	Бол ССС, рентгенэндоваск мет обс..
			S05MD07	Бол ССС, рентгенэндоваск мет обс..
			S05MD06	Болезни ССС, операции на сосуда..
			S05MD05	Бол ССС, леч наруш ритма сердца
			S05MD04	Болезни ССС, операции на сосуда..
			S05MD03	Бол ССС, опер на сердце и корон с..
			S05MD02	Болезни ССС, операции на сосуда..
			S05MD01	Бол ССС, опер на сердце и корон с..
			D05MD01	Бол ССС, до сут, опер
I79.8	Другие поражения артерий, артериол и капилляров при болезнях, классифицированных в других рубрик	05M06	T050602	Забол периф сосуд
			T050601	Забол периф сосуд, с сахар/диабет
		БДК05	S05MD08	Бол ССС, рентгенэндоваск мет обс..
			S05MD07	Бол ССС, рентгенэндоваск мет обс..
			S05MD06	Болезни ССС, операции на сосуда..
			S05MD05	Бол ССС, леч наруш ритма сердца
			S05MD04	Болезни ССС, операции на сосуда..
			S05MD03	Бол ССС, опер на сердце и корон с..
			S05MD02	Болезни ССС, операции на сосуда..
			S05MD01	Бол ССС, опер на сердце и корон с..
			D05MD01	Бол ССС, до сут, опер
I80	Флебит и тромбофлебит	БДК05	S05MD08	Бол ССС, рентгенэндоваск мет обс..
			S05MD07	Бол ССС, рентгенэндоваск мет обс..
			S05MD06	Болезни ССС, операции на сосуда..
			S05MD05	Бол ССС, леч наруш ритма сердца
			S05MD04	Болезни ССС, операции на сосуда..
			S05MD03	Бол ССС, опер на сердце и корон с..
			S05MD02	Болезни ССС, операции на сосуда..
			S05MD01	Бол ССС, опер на сердце и корон с..
			D05MD01	Бол ССС, до сут, опер
I80.0	Флебит и тромбофлебит поверхностных сосудов нижних конечностей	05M06	T050602	Забол периф сосуд
			T050601	Забол периф сосуд, с сахар/диабет
		БДК05	S05MD08	Бол ССС, рентгенэндоваск мет обс..
			S05MD07	Бол ССС, рентгенэндоваск мет обс..
			S05MD06	Болезни ССС, операции на сосуда..
			S05MD05	Бол ССС, леч наруш ритма сердца
			S05MD04	Болезни ССС, операции на сосуда..
			S05MD03	Бол ССС, опер на сердце и корон с..
			S05MD02	Болезни ССС, операции на сосуда..
			S05MD01	Бол ССС, опер на сердце и корон с..
			D05MD01	Бол ССС, до сут, опер
I80.1	Флебит и тромбофлебит бедренной вены	05M04	T050401	Тромбозы глуб вен
		БДК05	S05MD08	Бол ССС, рентгенэндоваск мет обс..
			S05MD07	Бол ССС, рентгенэндоваск мет обс..
			S05MD06	Болезни ССС, операции на сосуда..
			S05MD05	Бол ССС, леч наруш ритма сердца
			S05MD04	Болезни ССС, операции на сосуда..

I80.1	Флебит и тромбофлебит бедренной вены	БДК05	S05MD03	Бол ССС, опер на сердце и корон с..
			S05MD02	Болезни ССС, операции на сосуда..
			S05MD01	Бол ССС, опер на сердце и корон с..
			D05MD01	Бол ССС, до сут, опер
I80.2	Флебит и тромбофлебит других глубоких сосудов нижних конечностей	05M04	T050401	Тромбозы глуб вен
		БДК05	S05MD08	Бол ССС, рентгенэндоваск мет обс..
			S05MD07	Бол ССС, рентгенэндоваск мет обс..
			S05MD06	Болезни ССС, операции на сосуда..
			S05MD05	Бол ССС, леч наруш ритма сердца
			S05MD04	Болезни ССС, операции на сосуда..
			S05MD03	Бол ССС, опер на сердце и корон с..
			S05MD02	Болезни ССС, операции на сосуда..
			S05MD01	Бол ССС, опер на сердце и корон с..
			D05MD01	Бол ССС, до сут, опер
I80.3	Флебит и тромбофлебит нижних конечностей неуточненный	05M04	T050401	Тромбозы глуб вен
		БДК05	S05MD08	Бол ССС, рентгенэндоваск мет обс..
			S05MD07	Бол ССС, рентгенэндоваск мет обс..
			S05MD06	Болезни ССС, операции на сосуда..
			S05MD05	Бол ССС, леч наруш ритма сердца
			S05MD04	Болезни ССС, операции на сосуда..
			S05MD03	Бол ССС, опер на сердце и корон с..
			S05MD02	Болезни ССС, операции на сосуда..
			S05MD01	Бол ССС, опер на сердце и корон с..
			D05MD01	Бол ССС, до сут, опер
I80.8	Флебит и тромбофлебит других локализаций	05M06	T050602	Забол периф сосуд
			T050601	Забол периф сосуд, с сахар/диабет
		БДК05	S05MD08	Бол ССС, рентгенэндоваск мет обс..
			S05MD07	Бол ССС, рентгенэндоваск мет обс..
			S05MD06	Болезни ССС, операции на сосуда..
			S05MD05	Бол ССС, леч наруш ритма сердца
			S05MD04	Болезни ССС, операции на сосуда..
			S05MD03	Бол ССС, опер на сердце и корон с..
			S05MD02	Болезни ССС, операции на сосуда..
			S05MD01	Бол ССС, опер на сердце и корон с..
			D05MD01	Бол ССС, до сут, опер
I80.9	Флебит и тромбофлебит неуточненной локализации	05M06	T050602	Забол периф сосуд
			T050601	Забол периф сосуд, с сахар/диабет
		БДК05	S05MD08	Бол ССС, рентгенэндоваск мет обс..
			S05MD07	Бол ССС, рентгенэндоваск мет обс..
			S05MD06	Болезни ССС, операции на сосуда..
			S05MD05	Бол ССС, леч наруш ритма сердца
			S05MD04	Болезни ССС, операции на сосуда..
			S05MD03	Бол ССС, опер на сердце и корон с..
			S05MD02	Болезни ССС, операции на сосуда..
			S05MD01	Бол ССС, опер на сердце и корон с..
			D05MD01	Бол ССС, до сут, опер
I82.1	Тромбофлебит мигрирующий	05M06	T050602	Забол периф сосуд
			T050601	Забол периф сосуд, с сахар/диабет
		БДК05	S05MD08	Бол ССС, рентгенэндоваск мет обс..
			S05MD07	Бол ССС, рентгенэндоваск мет обс..
			S05MD06	Болезни ССС, операции на сосуда..

I82.1	Тромбофлебит мигрирующий	БДК05	S05MD05	Бол ССС, леч наруш ритма сердца
			S05MD04	Болезни ССС, операции на сосуда..
			S05MD03	Бол ССС, опер на сердце и корон с..
			S05MD02	Болезни ССС, операции на сосуда..
			S05MD01	Бол ССС, опер на сердце и корон с..
			D05MD01	Бол ССС, до сут, опер
I82.2	Эмболия и тромбоз полой вены	05M04	T050401	Тромбозы глуб вен
		БДК05	S05MD08	Бол ССС, рентгенэндоваск мет обс..
			S05MD07	Бол ССС, рентгенэндоваск мет обс..
			S05MD06	Болезни ССС, операции на сосуда..
			S05MD05	Бол ССС, леч наруш ритма сердца
			S05MD04	Болезни ССС, операции на сосуда..
			S05MD03	Бол ССС, опер на сердце и корон с..
			S05MD02	Болезни ССС, операции на сосуда..
			S05MD01	Бол ССС, опер на сердце и корон с..
			D05MD01	Бол ССС, до сут, опер
I82.8	Эмболия и тромбоз других уточненных вен	05M06	T050602	Забол периф сосуд
			T050601	Забол периф сосуд, с сахар/диабет
		БДК05	S05MD08	Бол ССС, рентгенэндоваск мет обс..
			S05MD07	Бол ССС, рентгенэндоваск мет обс..
			S05MD06	Болезни ССС, операции на сосуда..
			S05MD05	Бол ССС, леч наруш ритма сердца
			S05MD04	Болезни ССС, операции на сосуда..
			S05MD03	Бол ССС, опер на сердце и корон с..
			S05MD02	Болезни ССС, операции на сосуда..
			S05MD01	Бол ССС, опер на сердце и корон с..
			D05MD01	Бол ССС, до сут, опер
I82.9	Эмболия и тромбоз неуточненной вены	05M06	T050602	Забол периф сосуд
			T050601	Забол периф сосуд, с сахар/диабет
		БДК05	S05MD08	Бол ССС, рентгенэндоваск мет обс..
			S05MD07	Бол ССС, рентгенэндоваск мет обс..
			S05MD06	Болезни ССС, операции на сосуда..
			S05MD05	Бол ССС, леч наруш ритма сердца
			S05MD04	Болезни ССС, операции на сосуда..
			S05MD03	Бол ССС, опер на сердце и корон с..
			S05MD02	Болезни ССС, операции на сосуда..
			S05MD01	Бол ССС, опер на сердце и корон с..
			D05MD01	Бол ССС, до сут, опер
I83	Варикозное расширение вен нижних конечностей	БДК05	S05MD08	Бол ССС, рентгенэндоваск мет обс..
			S05MD07	Бол ССС, рентгенэндоваск мет обс..
			S05MD06	Болезни ССС, операции на сосуда..
			S05MD05	Бол ССС, леч наруш ритма сердца
			S05MD04	Болезни ССС, операции на сосуда..
			S05MD03	Бол ССС, опер на сердце и корон с..
			S05MD02	Болезни ССС, операции на сосуда..
			S05MD01	Бол ССС, опер на сердце и корон с..
			D05MD01	Бол ССС, до сут, опер
I83.0	Варикозное расширение вен нижних конечностей с язвой	05M06	T050602	Забол периф сосуд
			T050601	Забол периф сосуд, с сахар/диабет
		БДК05	S05MD08	Бол ССС, рентгенэндоваск мет обс..
			S05MD07	Бол ССС, рентгенэндоваск мет обс..

I83.0	Варикозное расширение вен нижних конечностей с язвой	БДК05	S05MD06	Болезни ССС, операции на сосуда..
			S05MD05	Бол ССС, леч наруш ритма сердца
			S05MD04	Болезни ССС, операции на сосуда..
			S05MD03	Бол ССС, опер на сердце и корон с..
			S05MD02	Болезни ССС, операции на сосуда..
			S05MD01	Бол ССС, опер на сердце и корон с..
			D05MD01	Бол ССС, до сут, опер
			A05MD01	Бол ССС, до сут
I83.1	Варикозное расширение вен нижних конечностей с воспалением	05M06	T050602	Забол периф сосуд
			T050601	Забол периф сосуд, с сахар/диабет
		БДК05	S05MD08	Бол ССС, рентгенэндоваск мет обс..
			S05MD07	Бол ССС, рентгенэндоваск мет обс..
			S05MD06	Болезни ССС, операции на сосуда..
			S05MD05	Бол ССС, леч наруш ритма сердца
			S05MD04	Болезни ССС, операции на сосуда..
			S05MD03	Бол ССС, опер на сердце и корон с..
			S05MD02	Болезни ССС, операции на сосуда..
			S05MD01	Бол ССС, опер на сердце и корон с..
			D05MD01	Бол ССС, до сут, опер
			A05MD01	Бол ССС, до сут
I83.2	Варикозное расширение вен нижних конечностей с язвой и воспалением	05M06	T050602	Забол периф сосуд
			T050601	Забол периф сосуд, с сахар/диабет
		БДК05	S05MD08	Бол ССС, рентгенэндоваск мет обс..
			S05MD07	Бол ССС, рентгенэндоваск мет обс..
			S05MD06	Болезни ССС, операции на сосуда..
			S05MD05	Бол ССС, леч наруш ритма сердца
			S05MD04	Болезни ССС, операции на сосуда..
			S05MD03	Бол ССС, опер на сердце и корон с..
			S05MD02	Болезни ССС, операции на сосуда..
			S05MD01	Бол ССС, опер на сердце и корон с..
			D05MD01	Бол ССС, до сут, опер
			A05MD01	Бол ССС, до сут
I83.9	Варикозное расширение вен нижних конечностей без язвы и воспаления	05M06	T050602	Забол периф сосуд
			T050601	Забол периф сосуд, с сахар/диабет
		БДК05	S05MD08	Бол ССС, рентгенэндоваск мет обс..
			S05MD07	Бол ССС, рентгенэндоваск мет обс..
			S05MD06	Болезни ССС, операции на сосуда..
			S05MD05	Бол ССС, леч наруш ритма сердца
			S05MD04	Болезни ССС, операции на сосуда..
			S05MD03	Бол ССС, опер на сердце и корон с..
			S05MD02	Болезни ССС, операции на сосуда..
			S05MD01	Бол ССС, опер на сердце и корон с..
			D05MD01	Бол ССС, до сут, опер
I86	Варикозное расширение вен других локализаций	БДК05	S05MD08	Бол ССС, рентгенэндоваск мет обс..
			S05MD07	Бол ССС, рентгенэндоваск мет обс..
			S05MD06	Болезни ССС, операции на сосуда..
			S05MD05	Бол ССС, леч наруш ритма сердца
			S05MD04	Болезни ССС, операции на сосуда..
			S05MD03	Бол ССС, опер на сердце и корон с..
			S05MD02	Болезни ССС, операции на сосуда..
			S05MD01	Бол ССС, опер на сердце и корон с..

I86	локализаций	БДК05	D05MD01	Бол ССС, до сут, опер
I86.0	Варикозное расширение подъязычных вен	05M06	T050602	Забол периф сосуд
			T050601	Забол периф сосуд, с сахар/диабет
		БДК05	S05MD08	Бол ССС, рентгенэндоваск мет обс..
			S05MD07	Бол ССС, рентгенэндоваск мет обс..
			S05MD06	Болезни ССС, операции на сосуда..
			S05MD05	Бол ССС, леч наруш ритма сердца
			S05MD04	Болезни ССС, операции на сосуда..
			S05MD03	Бол ССС, опер на сердце и корон с..
			S05MD02	Болезни ССС, операции на сосуда..
			S05MD01	Бол ССС, опер на сердце и корон с..
			D05MD01	Бол ССС, до сут, опер
I86.8	Варикозное расширение вен других уточненных локализаций	05M06	T050602	Забол периф сосуд
			T050601	Забол периф сосуд, с сахар/диабет
		БДК05	S05MD08	Бол ССС, рентгенэндоваск мет обс..
			S05MD07	Бол ССС, рентгенэндоваск мет обс..
			S05MD06	Болезни ССС, операции на сосуда..
			S05MD05	Бол ССС, леч наруш ритма сердца
			S05MD04	Болезни ССС, операции на сосуда..
			S05MD03	Бол ССС, опер на сердце и корон с..
			S05MD02	Болезни ССС, операции на сосуда..
			S05MD01	Бол ССС, опер на сердце и корон с..
			D05MD01	Бол ССС, до сут, опер
I87	Другие поражения вен	БДК05	S05MD08	Бол ССС, рентгенэндоваск мет обс..
			S05MD07	Бол ССС, рентгенэндоваск мет обс..
			S05MD06	Болезни ССС, операции на сосуда..
			S05MD05	Бол ССС, леч наруш ритма сердца
			S05MD04	Болезни ССС, операции на сосуда..
			S05MD03	Бол ССС, опер на сердце и корон с..
			S05MD02	Болезни ССС, операции на сосуда..
			S05MD01	Бол ССС, опер на сердце и корон с..
			D05MD01	Бол ССС, до сут, опер
I87.0	Постфлебитический синдром	05M06	T050602	Забол периф сосуд
			T050601	Забол периф сосуд, с сахар/диабет
		БДК05	S05MD08	Бол ССС, рентгенэндоваск мет обс..
			S05MD07	Бол ССС, рентгенэндоваск мет обс..
			S05MD06	Болезни ССС, операции на сосуда..
			S05MD05	Бол ССС, леч наруш ритма сердца
			S05MD04	Болезни ССС, операции на сосуда..
			S05MD03	Бол ССС, опер на сердце и корон с..
			S05MD02	Болезни ССС, операции на сосуда..
			S05MD01	Бол ССС, опер на сердце и корон с..
			D05MD01	Бол ССС, до сут, опер
I87.1	Сдавление вен	05M06	T050602	Забол периф сосуд
			T050601	Забол периф сосуд, с сахар/диабет
		БДК05	S05MD08	Бол ССС, рентгенэндоваск мет обс..
			S05MD07	Бол ССС, рентгенэндоваск мет обс..
			S05MD06	Болезни ССС, операции на сосуда..
			S05MD05	Бол ССС, леч наруш ритма сердца
			S05MD04	Болезни ССС, операции на сосуда..
			S05MD03	Бол ССС, опер на сердце и корон с..

I87.1	Сдавление вен	БДК05	S05MD02	Болезни ССС, операции на сосуда..
			S05MD01	Бол ССС, опер на сердце и корон с..
			D05MD01	Бол ССС, до сут, опер
I87.2	Венозная недостаточность (хроническая) (периферическая)	05M06	T050602	Забол периф сосуд
			T050601	Забол периф сосуд, с сахар/диабет
		БДК05	S05MD08	Бол ССС, рентгенэндоваск мет обс..
			S05MD07	Бол ССС, рентгенэндоваск мет обс..
			S05MD06	Болезни ССС, операции на сосуда..
			S05MD05	Бол ССС, леч наруш ритма сердца
			S05MD04	Болезни ССС, операции на сосуда..
			S05MD03	Бол ССС, опер на сердце и корон с..
			S05MD02	Болезни ССС, операции на сосуда..
			S05MD01	Бол ССС, опер на сердце и корон с..
			D05MD01	Бол ССС, до сут, опер
I87.8	Другие уточненные поражения вен	05M06	T050602	Забол периф сосуд
			T050601	Забол периф сосуд, с сахар/диабет
		БДК05	S05MD08	Бол ССС, рентгенэндоваск мет обс..
			S05MD07	Бол ССС, рентгенэндоваск мет обс..
			S05MD06	Болезни ССС, операции на сосуда..
			S05MD05	Бол ССС, леч наруш ритма сердца
			S05MD04	Болезни ССС, операции на сосуда..
			S05MD03	Бол ССС, опер на сердце и корон с..
			S05MD02	Болезни ССС, операции на сосуда..
			S05MD01	Бол ССС, опер на сердце и корон с..
			D05MD01	Бол ССС, до сут, опер
I87.9	Поражение вены неуточненное	05M06	T050602	Забол периф сосуд
			T050601	Забол периф сосуд, с сахар/диабет
		БДК05	S05MD08	Бол ССС, рентгенэндоваск мет обс..
			S05MD07	Бол ССС, рентгенэндоваск мет обс..
			S05MD06	Болезни ССС, операции на сосуда..
			S05MD05	Бол ССС, леч наруш ритма сердца
			S05MD04	Болезни ССС, операции на сосуда..
			S05MD03	Бол ССС, опер на сердце и корон с..
			S05MD02	Болезни ССС, операции на сосуда..
			S05MD01	Бол ССС, опер на сердце и корон с..
			D05MD01	Бол ССС, до сут, опер
			A05MD01	Бол ССС, до сут
I95	Гипотензия	БДК05	S05MD08	Бол ССС, рентгенэндоваск мет обс..
			S05MD07	Бол ССС, рентгенэндоваск мет обс..
			S05MD06	Болезни ССС, операции на сосуда..
			S05MD05	Бол ССС, леч наруш ритма сердца
			S05MD04	Болезни ССС, операции на сосуда..
			S05MD03	Бол ССС, опер на сердце и корон с..
			S05MD02	Болезни ССС, операции на сосуда..
			S05MD01	Бол ССС, опер на сердце и корон с..
			D05MD01	Бол ССС, до сут, опер
I95.0	Идиопатическая гипотензия	05M99	T059901	Др диагн сист кровообр
		БДК05	S05MD08	Бол ССС, рентгенэндоваск мет обс..
			S05MD07	Бол ССС, рентгенэндоваск мет обс..
			S05MD06	Болезни ССС, операции на сосуда..
			S05MD05	Бол ССС, леч наруш ритма сердца

I95.0	Идиопатическая гипотензия	БДК05	S05MD04	Болезни ССС, операции на сосуда..
			S05MD03	Бол ССС, опер на сердце и корон с..
			S05MD02	Болезни ССС, операции на сосуда..
			S05MD01	Бол ССС, опер на сердце и корон с..
			D05MD01	Бол ССС, до сут, опер
I95.1	Ортостатическая гипотензия	05M99	T059901	Др диагн сист кровообр
		БДК05	S05MD08	Бол ССС, рентгенэндоваск мет обс..
			S05MD07	Бол ССС, рентгенэндоваск мет обс..
			S05MD06	Болезни ССС, операции на сосуда..
			S05MD05	Бол ССС, леч наруш ритма сердца
			S05MD04	Болезни ССС, операции на сосуда..
			S05MD03	Бол ССС, опер на сердце и корон с..
			S05MD02	Болезни ССС, операции на сосуда..
			S05MD01	Бол ССС, опер на сердце и корон с..
			D05MD01	Бол ССС, до сут, опер
I95.2	Гипотензия, вызванная лекарственными средствами	05M99	T059901	Др диагн сист кровообр
		БДК05	S05MD08	Бол ССС, рентгенэндоваск мет обс..
			S05MD07	Бол ССС, рентгенэндоваск мет обс..
			S05MD06	Болезни ССС, операции на сосуда..
			S05MD05	Бол ССС, леч наруш ритма сердца
			S05MD04	Болезни ССС, операции на сосуда..
			S05MD03	Бол ССС, опер на сердце и корон с..
			S05MD02	Болезни ССС, операции на сосуда..
			S05MD01	Бол ССС, опер на сердце и корон с..
			D05MD01	Бол ССС, до сут, опер
I95.8	Другие виды гипотензии	05M99	T059901	Др диагн сист кровообр
		БДК05	S05MD08	Бол ССС, рентгенэндоваск мет обс..
			S05MD07	Бол ССС, рентгенэндоваск мет обс..
			S05MD06	Болезни ССС, операции на сосуда..
			S05MD05	Бол ССС, леч наруш ритма сердца
			S05MD04	Болезни ССС, операции на сосуда..
			S05MD03	Бол ССС, опер на сердце и корон с..
			S05MD02	Болезни ССС, операции на сосуда..
			S05MD01	Бол ССС, опер на сердце и корон с..
			D05MD01	Бол ССС, до сут, опер
I95.9	Гипотензия неуточненная	05M99	T059901	Др диагн сист кровообр
		БДК05	S05MD08	Бол ССС, рентгенэндоваск мет обс..
			S05MD07	Бол ССС, рентгенэндоваск мет обс..
			S05MD06	Болезни ССС, операции на сосуда..
			S05MD05	Бол ССС, леч наруш ритма сердца
			S05MD04	Болезни ССС, операции на сосуда..
			S05MD03	Бол ССС, опер на сердце и корон с..
			S05MD02	Болезни ССС, операции на сосуда..
			S05MD01	Бол ССС, опер на сердце и корон с..
			D05MD01	Бол ССС, до сут, опер
I97	Нарушения системы кровообращения после медицинских процедур, не классифицированные в других рубриках	БДК05	S05MD08	Бол ССС, рентгенэндоваск мет обс..
			S05MD07	Бол ССС, рентгенэндоваск мет обс..
			S05MD06	Болезни ССС, операции на сосуда..
			S05MD05	Бол ССС, леч наруш ритма сердца
			S05MD04	Болезни ССС, операции на сосуда..
			S05MD03	Бол ССС, опер на сердце и корон с..

I97	Нарушения системы кровообращения после медицинских процедур, не классифицированные в других рубриках	БДК05	S05MD02	Болезни ССС, операции на сосуда..
			S05MD01	Бол ССС, опер на сердце и корон с..
			D05MD01	Бол ССС, до сут, опер
I97.0	Посткардиотомический синдром	05M99	T059901	Др диагн сист кровообр
		БДК05	S05MD08	Бол ССС, рентгенэндоваск мет обс..
			S05MD07	Бол ССС, рентгенэндоваск мет обс..
			S05MD06	Болезни ССС, операции на сосуда..
			S05MD05	Бол ССС, леч наруш ритма сердца
			S05MD04	Болезни ССС, операции на сосуда..
			S05MD03	Бол ССС, опер на сердце и корон с..
			S05MD02	Болезни ССС, операции на сосуда..
			S05MD01	Бол ССС, опер на сердце и корон с..
			D05MD01	Бол ССС, до сут, опер
I97.1	Другие функциональные нарушения после операций на сердце	05M99	T059901	Др диагн сист кровообр
		БДК05	S05MD08	Бол ССС, рентгенэндоваск мет обс..
			S05MD07	Бол ССС, рентгенэндоваск мет обс..
			S05MD06	Болезни ССС, операции на сосуда..
			S05MD05	Бол ССС, леч наруш ритма сердца
			S05MD04	Болезни ССС, операции на сосуда..
			S05MD03	Бол ССС, опер на сердце и корон с..
			S05MD02	Болезни ССС, операции на сосуда..
			S05MD01	Бол ССС, опер на сердце и корон с..
			D05MD01	Бол ССС, до сут, опер
I97.8	Другие нарушения системы кровообращения после медицинских процедур, не классифицированные в других рубриках	05M99	T059901	Др диагн сист кровообр
		БДК05	S05MD08	Бол ССС, рентгенэндоваск мет обс..
			S05MD07	Бол ССС, рентгенэндоваск мет обс..
			S05MD06	Болезни ССС, операции на сосуда..
			S05MD05	Бол ССС, леч наруш ритма сердца
			S05MD04	Болезни ССС, операции на сосуда..
			S05MD03	Бол ССС, опер на сердце и корон с..
			S05MD02	Болезни ССС, операции на сосуда..
			S05MD01	Бол ССС, опер на сердце и корон с..
			D05MD01	Бол ССС, до сут, опер
I97.9	Нарушения системы кровообращения после медицинских процедур неуточненные	05M99	T059901	Др диагн сист кровообр
		БДК05	S05MD08	Бол ССС, рентгенэндоваск мет обс..
			S05MD07	Бол ССС, рентгенэндоваск мет обс..
			S05MD06	Болезни ССС, операции на сосуда..
			S05MD05	Бол ССС, леч наруш ритма сердца
			S05MD04	Болезни ССС, операции на сосуда..
			S05MD03	Бол ССС, опер на сердце и корон с..
			S05MD02	Болезни ССС, операции на сосуда..
			S05MD01	Бол ССС, опер на сердце и корон с..
			D05MD01	Бол ССС, до сут, опер
I98	Другие нарушения системы кровообращения при болезнях, классифицированных в других рубриках	БДК05	S05MD08	Бол ССС, рентгенэндоваск мет обс..
			S05MD07	Бол ССС, рентгенэндоваск мет обс..
			S05MD06	Болезни ССС, операции на сосуда..
			S05MD05	Бол ССС, леч наруш ритма сердца
			S05MD04	Болезни ССС, операции на сосуда..
			S05MD03	Бол ССС, опер на сердце и корон с..
			S05MD02	Болезни ССС, операции на сосуда..
			S05MD01	Бол ССС, опер на сердце и корон с..

I98	классифицированных в других рубриках	БДК05	D05MD01	Бол ССС, до сут, опер
I98.0	Сифилис сердечно-сосудистой системы	05M99	T059901	Др диагн сист кровообр
		БДК05	S05MD08	Бол ССС, рентгенэндоваск мет обс..
			S05MD07	Бол ССС, рентгенэндоваск мет обс..
			S05MD06	Болезни ССС, операции на сосуда..
			S05MD05	Бол ССС, леч наруш ритма сердца
			S05MD04	Болезни ССС, операции на сосуда..
			S05MD03	Бол ССС, опер на сердце и корон с..
			S05MD02	Болезни ССС, операции на сосуда..
			S05MD01	Бол ССС, опер на сердце и корон с..
			D05MD01	Бол ССС, до сут, опер
I98.1	Поражение сердечно-сосудистой системы при других инфекционных и паразитарных болезнях, классифицированных в других рубриках	05M99	T059901	Др диагн сист кровообр
		БДК05	S05MD08	Бол ССС, рентгенэндоваск мет обс..
			S05MD07	Бол ССС, рентгенэндоваск мет обс..
			S05MD06	Болезни ССС, операции на сосуда..
			S05MD05	Бол ССС, леч наруш ритма сердца
			S05MD04	Болезни ССС, операции на сосуда..
			S05MD03	Бол ССС, опер на сердце и корон с..
			S05MD02	Болезни ССС, операции на сосуда..
			S05MD01	Бол ССС, опер на сердце и корон с..
			D05MD01	Бол ССС, до сут, опер
I98.8	Другие уточненные нарушения системы кровообращения при болезнях, классифицированных в других рубриках	05M99	T059901	Др диагн сист кровообр
		БДК05	S05MD08	Бол ССС, рентгенэндоваск мет обс..
			S05MD07	Бол ССС, рентгенэндоваск мет обс..
			S05MD06	Болезни ССС, операции на сосуда..
			S05MD05	Бол ССС, леч наруш ритма сердца
			S05MD04	Болезни ССС, операции на сосуда..
			S05MD03	Бол ССС, опер на сердце и корон с..
			S05MD02	Болезни ССС, операции на сосуда..
			S05MD01	Бол ССС, опер на сердце и корон с..
			D05MD01	Бол ССС, до сут, опер
I99	Другие и неуточненные нарушения системы кровообращения	05M07	T050702	Забол сердца, вызв атеросклероз..
			T050701	Забол сердца, вызв атеросклероз..
		БДК05	S05MD08	Бол ССС, рентгенэндоваск мет обс..
			S05MD07	Бол ССС, рентгенэндоваск мет обс..
			S05MD06	Болезни ССС, операции на сосуда..
			S05MD05	Бол ССС, леч наруш ритма сердца
			S05MD04	Болезни ССС, операции на сосуда..
			S05MD03	Бол ССС, опер на сердце и корон с..
			S05MD02	Болезни ССС, операции на сосуда..
			S05MD01	Бол ССС, опер на сердце и корон с..
			D05MD01	Бол ССС, до сут, опер
O22	Венозные осложнения во время беременности	БДК05	S05MD08	Бол ССС, рентгенэндоваск мет обс..
			S05MD07	Бол ССС, рентгенэндоваск мет обс..
			S05MD06	Болезни ССС, операции на сосуда..
			S05MD05	Бол ССС, леч наруш ритма сердца
			S05MD04	Болезни ССС, операции на сосуда..
			S05MD03	Бол ССС, опер на сердце и корон с..
			S05MD02	Болезни ССС, операции на сосуда..
			S05MD01	Бол ССС, опер на сердце и корон с..
			D05MD01	Бол ССС, до сут, опер

O22.0	Варикозное расширение вен нижних конечностей во время беременности	05M06	T050602	Забол периф сосуд
			T050601	Забол периф сосуд, с сахар/диабет
		БДК05	S05MD08	Бол ССС, рентгенэндоваск мет обс..
			S05MD07	Бол ССС, рентгенэндоваск мет обс..
			S05MD06	Болезни ССС, операции на сосуда..
			S05MD05	Бол ССС, леч наруш ритма сердца
			S05MD04	Болезни ССС, операции на сосуда..
			S05MD03	Бол ССС, опер на сердце и корон с..
			S05MD02	Болезни ССС, операции на сосуда..
			S05MD01	Бол ССС, опер на сердце и корон с..
			D05MD01	Бол ССС, до сут, опер
O22.2	Поверхностный тромбофлебит во время беременности	05M06	T050602	Забол периф сосуд
			T050601	Забол периф сосуд, с сахар/диабет
		БДК05	S05MD08	Бол ССС, рентгенэндоваск мет обс..
			S05MD07	Бол ССС, рентгенэндоваск мет обс..
			S05MD06	Болезни ССС, операции на сосуда..
			S05MD05	Бол ССС, леч наруш ритма сердца
			S05MD04	Болезни ССС, операции на сосуда..
			S05MD03	Бол ССС, опер на сердце и корон с..
			S05MD02	Болезни ССС, операции на сосуда..
			S05MD01	Бол ССС, опер на сердце и корон с..
			D05MD01	Бол ССС, до сут, опер
O22.3	Глубокий флеботромбоз во время беременности	05M06	T050602	Забол периф сосуд
			T050601	Забол периф сосуд, с сахар/диабет
		БДК05	S05MD08	Бол ССС, рентгенэндоваск мет обс..
			S05MD07	Бол ССС, рентгенэндоваск мет обс..
			S05MD06	Болезни ССС, операции на сосуда..
			S05MD05	Бол ССС, леч наруш ритма сердца
			S05MD04	Болезни ССС, операции на сосуда..
			S05MD03	Бол ССС, опер на сердце и корон с..
			S05MD02	Болезни ССС, операции на сосуда..
			S05MD01	Бол ССС, опер на сердце и корон с..
			D05MD01	Бол ССС, до сут, опер
O99.4	Болезни системы кровообращения, осложняющие беременность, деторождение или послеродовой период	05M99	T059901	Др диагн сист кровообр
		БДК05	S05MD08	Бол ССС, рентгенэндоваск мет обс..
			S05MD07	Бол ССС, рентгенэндоваск мет обс..
			S05MD06	Болезни ССС, операции на сосуда..
			S05MD05	Бол ССС, леч наруш ритма сердца
			S05MD04	Болезни ССС, операции на сосуда..
			S05MD03	Бол ССС, опер на сердце и корон с..
			S05MD02	Болезни ССС, операции на сосуда..
			S05MD01	Бол ССС, опер на сердце и корон с..
			D05MD01	Бол ССС, до сут, опер
Q20	Врожденные аномалии [пороки развития] сердечных камер и соединений	БДК05	S05MD08	Бол ССС, рентгенэндоваск мет обс..
			S05MD07	Бол ССС, рентгенэндоваск мет обс..
			S05MD06	Болезни ССС, операции на сосуда..
			S05MD05	Бол ССС, леч наруш ритма сердца
			S05MD04	Болезни ССС, операции на сосуда..
			S05MD03	Бол ССС, опер на сердце и корон с..
			S05MD02	Болезни ССС, операции на сосуда..
			S05MD01	Бол ССС, опер на сердце и корон с..

Q20	сердечных камер и соединений	БДК05	D05MD01	Бол ССС, до сут, опер
Q20.0	Врожденный общий артериальный ствол	05M09	T050901	Бол клапанов сердца и ВПС
		БДК05	S05MD08	Бол ССС, рентгенэндоваск мет обс..
			S05MD07	Бол ССС, рентгенэндоваск мет обс..
			S05MD06	Болезни ССС, операции на сосуда..
			S05MD05	Бол ССС, леч наруш ритма сердца
			S05MD04	Болезни ССС, операции на сосуда..
			S05MD03	Бол ССС, опер на сердце и корон с..
			S05MD02	Болезни ССС, операции на сосуда..
			S05MD01	Бол ССС, опер на сердце и корон с..
			D05MD01	Бол ССС, до сут, опер
Q20.1	Врожденное удвоение выходного отверстия правого желудочка	05M09	T050901	Бол клапанов сердца и ВПС
		БДК05	S05MD08	Бол ССС, рентгенэндоваск мет обс..
			S05MD07	Бол ССС, рентгенэндоваск мет обс..
			S05MD06	Болезни ССС, операции на сосуда..
			S05MD05	Бол ССС, леч наруш ритма сердца
			S05MD04	Болезни ССС, операции на сосуда..
			S05MD03	Бол ССС, опер на сердце и корон с..
			S05MD02	Болезни ССС, операции на сосуда..
			S05MD01	Бол ССС, опер на сердце и корон с..
			D05MD01	Бол ССС, до сут, опер
Q20.2	Врожденное удвоение выходного отверстия левого желудочка	05M09	T050901	Бол клапанов сердца и ВПС
		БДК05	S05MD08	Бол ССС, рентгенэндоваск мет обс..
			S05MD07	Бол ССС, рентгенэндоваск мет обс..
			S05MD06	Болезни ССС, операции на сосуда..
			S05MD05	Бол ССС, леч наруш ритма сердца
			S05MD04	Болезни ССС, операции на сосуда..
			S05MD03	Бол ССС, опер на сердце и корон с..
			S05MD02	Болезни ССС, операции на сосуда..
			S05MD01	Бол ССС, опер на сердце и корон с..
			D05MD01	Бол ССС, до сут, опер
Q20.3	Врожденное дискордантное желудочково-артериальное соединение	05M09	T050901	Бол клапанов сердца и ВПС
		БДК05	S05MD08	Бол ССС, рентгенэндоваск мет обс..
			S05MD07	Бол ССС, рентгенэндоваск мет обс..
			S05MD06	Болезни ССС, операции на сосуда..
			S05MD05	Бол ССС, леч наруш ритма сердца
			S05MD04	Болезни ССС, операции на сосуда..
			S05MD03	Бол ССС, опер на сердце и корон с..
			S05MD02	Болезни ССС, операции на сосуда..
			S05MD01	Бол ССС, опер на сердце и корон с..
			D05MD01	Бол ССС, до сут, опер
Q20.4	Врожденное удвоение входного отверстия желудочка	05M09	T050901	Бол клапанов сердца и ВПС
		БДК05	S05MD08	Бол ССС, рентгенэндоваск мет обс..
			S05MD07	Бол ССС, рентгенэндоваск мет обс..
			S05MD06	Болезни ССС, операции на сосуда..
			S05MD05	Бол ССС, леч наруш ритма сердца
			S05MD04	Болезни ССС, операции на сосуда..
			S05MD03	Бол ССС, опер на сердце и корон с..
			S05MD02	Болезни ССС, операции на сосуда..
			S05MD01	Бол ССС, опер на сердце и корон с..
			D05MD01	Бол ССС, до сут, опер

Q20.5	Врожденное дискордантное предсердно-желудочковое соединение	05M09	T050901	Бол клапанов сердца и ВПС
		БДК05	S05MD08	Бол ССС, рентгенэндоваск мет обс..
			S05MD07	Бол ССС, рентгенэндоваск мет обс..
			S05MD06	Болезни ССС, операции на сосуда..
			S05MD05	Бол ССС, леч наруш ритма сердца
			S05MD04	Болезни ССС, операции на сосуда..
			S05MD03	Бол ССС, опер на сердце и корон с..
			S05MD02	Болезни ССС, операции на сосуда..
			S05MD01	Бол ССС, опер на сердце и корон с..
			D05MD01	Бол ССС, до сут, опер
Q20.6	Врожденная изомерия ушка предсердия	05M09	T050901	Бол клапанов сердца и ВПС
		БДК05	S05MD08	Бол ССС, рентгенэндоваск мет обс..
			S05MD07	Бол ССС, рентгенэндоваск мет обс..
			S05MD06	Болезни ССС, операции на сосуда..
			S05MD05	Бол ССС, леч наруш ритма сердца
			S05MD04	Болезни ССС, операции на сосуда..
			S05MD03	Бол ССС, опер на сердце и корон с..
			S05MD02	Болезни ССС, операции на сосуда..
			S05MD01	Бол ССС, опер на сердце и корон с..
			D05MD01	Бол ССС, до сут, опер
Q20.8	Другие врожденные аномалии сердечных камер и соединений	05M09	T050901	Бол клапанов сердца и ВПС
		БДК05	S05MD08	Бол ССС, рентгенэндоваск мет обс..
			S05MD07	Бол ССС, рентгенэндоваск мет обс..
			S05MD06	Болезни ССС, операции на сосуда..
			S05MD05	Бол ССС, леч наруш ритма сердца
			S05MD04	Болезни ССС, операции на сосуда..
			S05MD03	Бол ССС, опер на сердце и корон с..
			S05MD02	Болезни ССС, операции на сосуда..
			S05MD01	Бол ССС, опер на сердце и корон с..
			D05MD01	Бол ССС, до сут, опер
Q20.9	Врожденная аномалия сердечных камер и соединений неуточненная	05M09	T050901	Бол клапанов сердца и ВПС
		БДК05	S05MD08	Бол ССС, рентгенэндоваск мет обс..
			S05MD07	Бол ССС, рентгенэндоваск мет обс..
			S05MD06	Болезни ССС, операции на сосуда..
			S05MD05	Бол ССС, леч наруш ритма сердца
			S05MD04	Болезни ССС, операции на сосуда..
			S05MD03	Бол ССС, опер на сердце и корон с..
			S05MD02	Болезни ССС, операции на сосуда..
			S05MD01	Бол ССС, опер на сердце и корон с..
			D05MD01	Бол ССС, до сут, опер
Q21	Врожденные аномалии [пороки развития] сердечной перегородки	БДК05	S05MD08	Бол ССС, рентгенэндоваск мет обс..
			S05MD07	Бол ССС, рентгенэндоваск мет обс..
			S05MD06	Болезни ССС, операции на сосуда..
			S05MD05	Бол ССС, леч наруш ритма сердца
			S05MD04	Болезни ССС, операции на сосуда..
			S05MD03	Бол ССС, опер на сердце и корон с..
			S05MD02	Болезни ССС, операции на сосуда..
			S05MD01	Бол ССС, опер на сердце и корон с..
			D05MD01	Бол ССС, до сут, опер
Q21.0	Врожденный дефект межжелудочковой перегородки	05M09	T050901	Бол клапанов сердца и ВПС
		БДК05	S05MD08	Бол ССС, рентгенэндоваск мет обс..

Q21.0	Врожденный дефект межжелудочковой перегородки	БДК05	S05MD07	Бол ССС, рентгенэндоваск мет обс..
			S05MD06	Болезни ССС, операции на сосуда..
			S05MD05	Бол ССС, леч наруш ритма сердца
			S05MD04	Болезни ССС, операции на сосуда..
			S05MD03	Бол ССС, опер на сердце и корон с..
			S05MD02	Болезни ССС, операции на сосуда..
			S05MD01	Бол ССС, опер на сердце и корон с..
			D05MD01	Бол ССС, до сут, опер
Q21.1	Врожденный дефект предсердной перегородки	05M09	T050901	Бол клапанов сердца и ВПС
		БДК05	S05MD08	Бол ССС, рентгенэндоваск мет обс..
			S05MD07	Бол ССС, рентгенэндоваск мет обс..
			S05MD06	Болезни ССС, операции на сосуда..
			S05MD05	Бол ССС, леч наруш ритма сердца
			S05MD04	Болезни ССС, операции на сосуда..
			S05MD03	Бол ССС, опер на сердце и корон с..
			S05MD02	Болезни ССС, операции на сосуда..
			S05MD01	Бол ССС, опер на сердце и корон с..
			D05MD01	Бол ССС, до сут, опер
Q21.2	Врожденный дефект предсердно-желудочковой перегородки	05M09	T050901	Бол клапанов сердца и ВПС
		БДК05	S05MD08	Бол ССС, рентгенэндоваск мет обс..
			S05MD07	Бол ССС, рентгенэндоваск мет обс..
			S05MD06	Болезни ССС, операции на сосуда..
			S05MD05	Бол ССС, леч наруш ритма сердца
			S05MD04	Болезни ССС, операции на сосуда..
			S05MD03	Бол ССС, опер на сердце и корон с..
			S05MD02	Болезни ССС, операции на сосуда..
			S05MD01	Бол ССС, опер на сердце и корон с..
			D05MD01	Бол ССС, до сут, опер
Q21.3	Тетрада фалло	05M09	T050901	Бол клапанов сердца и ВПС
		БДК05	S05MD08	Бол ССС, рентгенэндоваск мет обс..
			S05MD07	Бол ССС, рентгенэндоваск мет обс..
			S05MD06	Болезни ССС, операции на сосуда..
			S05MD05	Бол ССС, леч наруш ритма сердца
			S05MD04	Болезни ССС, операции на сосуда..
			S05MD03	Бол ССС, опер на сердце и корон с..
			S05MD02	Болезни ССС, операции на сосуда..
			S05MD01	Бол ССС, опер на сердце и корон с..
			D05MD01	Бол ССС, до сут, опер
Q21.4	Врожденный дефект перегородки между аортой и легочной артерией	05M09	T050901	Бол клапанов сердца и ВПС
		БДК05	S05MD08	Бол ССС, рентгенэндоваск мет обс..
			S05MD07	Бол ССС, рентгенэндоваск мет обс..
			S05MD06	Болезни ССС, операции на сосуда..
			S05MD05	Бол ССС, леч наруш ритма сердца
			S05MD04	Болезни ССС, операции на сосуда..
			S05MD03	Бол ССС, опер на сердце и корон с..
			S05MD02	Болезни ССС, операции на сосуда..
			S05MD01	Бол ССС, опер на сердце и корон с..
			D05MD01	Бол ССС, до сут, опер
Q21.8	Другие врожденные аномалии сердечной перегородки	05M09	T050901	Бол клапанов сердца и ВПС
		БДК05	S05MD08	Бол ССС, рентгенэндоваск мет обс..
			S05MD07	Бол ССС, рентгенэндоваск мет обс..

Q21.8	Другие врожденные аномалии сердечной перегородки	БДК05	S05MD06	Болезни ССС, операции на сосуда..
			S05MD05	Бол ССС, леч наруш ритма сердца
			S05MD04	Болезни ССС, операции на сосуда..
			S05MD03	Бол ССС, опер на сердце и корон с..
			S05MD02	Болезни ССС, операции на сосуда..
			S05MD01	Бол ССС, опер на сердце и корон с..
			D05MD01	Бол ССС, до сут, опер
Q21.9	Врожденная аномалия сердечной перегородки неуточненная	05M09	T050901	Бол клапанов сердца и ВПС
		БДК05	S05MD08	Бол ССС, рентгенэндоваск мет обс..
			S05MD07	Бол ССС, рентгенэндоваск мет обс..
			S05MD06	Болезни ССС, операции на сосуда..
			S05MD05	Бол ССС, леч наруш ритма сердца
			S05MD04	Болезни ССС, операции на сосуда..
			S05MD03	Бол ССС, опер на сердце и корон с..
			S05MD02	Болезни ССС, операции на сосуда..
			S05MD01	Бол ССС, опер на сердце и корон с..
			D05MD01	Бол ССС, до сут, опер
Q22	Врожденные аномалии [пороки развития] легочного и трехстворчатого клапанов	БДК05	S05MD08	Бол ССС, рентгенэндоваск мет обс..
			S05MD07	Бол ССС, рентгенэндоваск мет обс..
			S05MD06	Болезни ССС, операции на сосуда..
			S05MD05	Бол ССС, леч наруш ритма сердца
			S05MD04	Болезни ССС, операции на сосуда..
			S05MD03	Бол ССС, опер на сердце и корон с..
			S05MD02	Болезни ССС, операции на сосуда..
			S05MD01	Бол ССС, опер на сердце и корон с..
			D05MD01	Бол ССС, до сут, опер
Q22.0	Врожденная атрезия клапана легочной артерии	05M09	T050901	Бол клапанов сердца и ВПС
		БДК05	S05MD08	Бол ССС, рентгенэндоваск мет обс..
			S05MD07	Бол ССС, рентгенэндоваск мет обс..
			S05MD06	Болезни ССС, операции на сосуда..
			S05MD05	Бол ССС, леч наруш ритма сердца
			S05MD04	Болезни ССС, операции на сосуда..
			S05MD03	Бол ССС, опер на сердце и корон с..
			S05MD02	Болезни ССС, операции на сосуда..
			S05MD01	Бол ССС, опер на сердце и корон с..
			D05MD01	Бол ССС, до сут, опер
Q22.1	Врожденный стеноз клапана легочной артерии	05M09	T050901	Бол клапанов сердца и ВПС
		БДК05	S05MD08	Бол ССС, рентгенэндоваск мет обс..
			S05MD07	Бол ССС, рентгенэндоваск мет обс..
			S05MD06	Болезни ССС, операции на сосуда..
			S05MD05	Бол ССС, леч наруш ритма сердца
			S05MD04	Болезни ССС, операции на сосуда..
			S05MD03	Бол ССС, опер на сердце и корон с..
			S05MD02	Болезни ССС, операции на сосуда..
			S05MD01	Бол ССС, опер на сердце и корон с..
			D05MD01	Бол ССС, до сут, опер
Q22.2	Врожденная недостаточность клапана легочной артерии	05M09	T050901	Бол клапанов сердца и ВПС
		БДК05	S05MD08	Бол ССС, рентгенэндоваск мет обс..
			S05MD07	Бол ССС, рентгенэндоваск мет обс..
			S05MD06	Болезни ССС, операции на сосуда..
			S05MD05	Бол ССС, леч наруш ритма сердца

Q22.2	Врожденная недостаточность клапана легочной артерии	БДК05	S05MD04	Болезни ССС, операции на сосуда..
			S05MD03	Бол ССС, опер на сердце и корон с..
			S05MD02	Болезни ССС, операции на сосуда..
			S05MD01	Бол ССС, опер на сердце и корон с..
			D05MD01	Бол ССС, до сут, опер
Q22.3	Другие врожденные пороки развития клапана легочной артерии	05M09	T050901	Бол клапанов сердца и ВПС
		БДК05	S05MD08	Бол ССС, рентгенэндоваск мет обс..
			S05MD07	Бол ССС, рентгенэндоваск мет обс..
			S05MD06	Болезни ССС, операции на сосуда..
			S05MD05	Бол ССС, леч наруш ритма сердца
			S05MD04	Болезни ССС, операции на сосуда..
			S05MD03	Бол ССС, опер на сердце и корон с..
			S05MD02	Болезни ССС, операции на сосуда..
			S05MD01	Бол ССС, опер на сердце и корон с..
			D05MD01	Бол ССС, до сут, опер
Q22.4	Врожденный стеноз трехстворчатого клапана	05M09	T050901	Бол клапанов сердца и ВПС
		БДК05	S05MD08	Бол ССС, рентгенэндоваск мет обс..
			S05MD07	Бол ССС, рентгенэндоваск мет обс..
			S05MD06	Болезни ССС, операции на сосуда..
			S05MD05	Бол ССС, леч наруш ритма сердца
			S05MD04	Болезни ССС, операции на сосуда..
			S05MD03	Бол ССС, опер на сердце и корон с..
			S05MD02	Болезни ССС, операции на сосуда..
			S05MD01	Бол ССС, опер на сердце и корон с..
			D05MD01	Бол ССС, до сут, опер
Q22.5	Аномалия эбштейна	05M09	T050901	Бол клапанов сердца и ВПС
		БДК05	S05MD08	Бол ССС, рентгенэндоваск мет обс..
			S05MD07	Бол ССС, рентгенэндоваск мет обс..
			S05MD06	Болезни ССС, операции на сосуда..
			S05MD05	Бол ССС, леч наруш ритма сердца
			S05MD04	Болезни ССС, операции на сосуда..
			S05MD03	Бол ССС, опер на сердце и корон с..
			S05MD02	Болезни ССС, операции на сосуда..
			S05MD01	Бол ССС, опер на сердце и корон с..
			D05MD01	Бол ССС, до сут, опер
Q22.6	Синдром правосторонней гипоплазии сердца	05M09	T050901	Бол клапанов сердца и ВПС
		БДК05	S05MD08	Бол ССС, рентгенэндоваск мет обс..
			S05MD07	Бол ССС, рентгенэндоваск мет обс..
			S05MD06	Болезни ССС, операции на сосуда..
			S05MD05	Бол ССС, леч наруш ритма сердца
			S05MD04	Болезни ССС, операции на сосуда..
			S05MD03	Бол ССС, опер на сердце и корон с..
			S05MD02	Болезни ССС, операции на сосуда..
			S05MD01	Бол ССС, опер на сердце и корон с..
			D05MD01	Бол ССС, до сут, опер
Q22.8	Другие врожденные аномалии трехстворчатого клапана	05M09	T050901	Бол клапанов сердца и ВПС
		БДК05	S05MD08	Бол ССС, рентгенэндоваск мет обс..
			S05MD07	Бол ССС, рентгенэндоваск мет обс..
			S05MD06	Болезни ССС, операции на сосуда..
			S05MD05	Бол ССС, леч наруш ритма сердца
			S05MD04	Болезни ССС, операции на сосуда..

Q22.8	Другие врожденные аномалии трехстворчатого клапана	БДК05	S05MD03	Бол ССС, опер на сердце и корон с..
			S05MD02	Болезни ССС, операции на сосуда..
			S05MD01	Бол ССС, опер на сердце и корон с..
			D05MD01	Бол ССС, до сут, опер
Q22.9	Врожденная аномалия трехстворчатого клапана неуточненная	05M09	T050901	Бол клапанов сердца и ВПС
		БДК05	S05MD08	Бол ССС, рентгенэндоваск мет обс..
			S05MD07	Бол ССС, рентгенэндоваск мет обс..
			S05MD06	Болезни ССС, операции на сосуда..
			S05MD05	Бол ССС, леч наруш ритма сердца
			S05MD04	Болезни ССС, операции на сосуда..
			S05MD03	Бол ССС, опер на сердце и корон с..
			S05MD02	Болезни ССС, операции на сосуда..
			S05MD01	Бол ССС, опер на сердце и корон с..
			D05MD01	Бол ССС, до сут, опер
Q23	Врожденные аномалии [пороки развития] аортального и митрального клапанов	БДК05	S05MD08	Бол ССС, рентгенэндоваск мет обс..
			S05MD07	Бол ССС, рентгенэндоваск мет обс..
			S05MD06	Болезни ССС, операции на сосуда..
			S05MD05	Бол ССС, леч наруш ритма сердца
			S05MD04	Болезни ССС, операции на сосуда..
			S05MD03	Бол ССС, опер на сердце и корон с..
			S05MD02	Болезни ССС, операции на сосуда..
			S05MD01	Бол ССС, опер на сердце и корон с..
			D05MD01	Бол ССС, до сут, опер
Q23.0	Врожденный стеноз аортального клапана	05M09	T050901	Бол клапанов сердца и ВПС
		БДК05	S05MD08	Бол ССС, рентгенэндоваск мет обс..
			S05MD07	Бол ССС, рентгенэндоваск мет обс..
			S05MD06	Болезни ССС, операции на сосуда..
			S05MD05	Бол ССС, леч наруш ритма сердца
			S05MD04	Болезни ССС, операции на сосуда..
			S05MD03	Бол ССС, опер на сердце и корон с..
			S05MD02	Болезни ССС, операции на сосуда..
			S05MD01	Бол ССС, опер на сердце и корон с..
			D05MD01	Бол ССС, до сут, опер
Q23.1	Врожденная недостаточность аортального клапана	05M09	T050901	Бол клапанов сердца и ВПС
		БДК05	S05MD08	Бол ССС, рентгенэндоваск мет обс..
			S05MD07	Бол ССС, рентгенэндоваск мет обс..
			S05MD06	Болезни ССС, операции на сосуда..
			S05MD05	Бол ССС, леч наруш ритма сердца
			S05MD04	Болезни ССС, операции на сосуда..
			S05MD03	Бол ССС, опер на сердце и корон с..
			S05MD02	Болезни ССС, операции на сосуда..
			S05MD01	Бол ССС, опер на сердце и корон с..
			D05MD01	Бол ССС, до сут, опер
Q23.2	Врожденный митральный стеноз	05M09	T050901	Бол клапанов сердца и ВПС
		БДК05	S05MD08	Бол ССС, рентгенэндоваск мет обс..
			S05MD07	Бол ССС, рентгенэндоваск мет обс..
			S05MD06	Болезни ССС, операции на сосуда..
			S05MD05	Бол ССС, леч наруш ритма сердца
			S05MD04	Болезни ССС, операции на сосуда..
			S05MD03	Бол ССС, опер на сердце и корон с..
			S05MD02	Болезни ССС, операции на сосуда..

Q23.2	Врожденный митральный стеноз	БДК05	S05MD01	Бол ССС, опер на сердце и корон с..
			D05MD01	Бол ССС, до сут, опер
Q23.3	Врожденная митральная недостаточность	05M09	T050901	Бол клапанов сердца и ВПС
		БДК05	S05MD08	Бол ССС, рентгенэндоваск мет обс..
			S05MD07	Бол ССС, рентгенэндоваск мет обс..
			S05MD06	Болезни ССС, операции на сосуда..
			S05MD05	Бол ССС, леч наруш ритма сердца
			S05MD04	Болезни ССС, операции на сосуда..
			S05MD03	Бол ССС, опер на сердце и корон с..
			S05MD02	Болезни ССС, операции на сосуда..
			S05MD01	Бол ССС, опер на сердце и корон с..
			D05MD01	Бол ССС, до сут, опер
Q23.4	Синдром левосторонней гипоплазии сердца	05M09	T050901	Бол клапанов сердца и ВПС
		БДК05	S05MD08	Бол ССС, рентгенэндоваск мет обс..
			S05MD07	Бол ССС, рентгенэндоваск мет обс..
			S05MD06	Болезни ССС, операции на сосуда..
			S05MD05	Бол ССС, леч наруш ритма сердца
			S05MD04	Болезни ССС, операции на сосуда..
			S05MD03	Бол ССС, опер на сердце и корон с..
			S05MD02	Болезни ССС, операции на сосуда..
			S05MD01	Бол ССС, опер на сердце и корон с..
			D05MD01	Бол ССС, до сут, опер
Q23.8	Другие врожденные аномалии аортального и митрального клапанов	05M09	T050901	Бол клапанов сердца и ВПС
		БДК05	S05MD08	Бол ССС, рентгенэндоваск мет обс..
			S05MD07	Бол ССС, рентгенэндоваск мет обс..
			S05MD06	Болезни ССС, операции на сосуда..
			S05MD05	Бол ССС, леч наруш ритма сердца
			S05MD04	Болезни ССС, операции на сосуда..
			S05MD03	Бол ССС, опер на сердце и корон с..
			S05MD02	Болезни ССС, операции на сосуда..
			S05MD01	Бол ССС, опер на сердце и корон с..
			D05MD01	Бол ССС, до сут, опер
Q23.9	Врожденная аномалия аортального и митрального клапанов неуточненная	05M09	T050901	Бол клапанов сердца и ВПС
		БДК05	S05MD08	Бол ССС, рентгенэндоваск мет обс..
			S05MD07	Бол ССС, рентгенэндоваск мет обс..
			S05MD06	Болезни ССС, операции на сосуда..
			S05MD05	Бол ССС, леч наруш ритма сердца
			S05MD04	Болезни ССС, операции на сосуда..
			S05MD03	Бол ССС, опер на сердце и корон с..
			S05MD02	Болезни ССС, операции на сосуда..
			S05MD01	Бол ССС, опер на сердце и корон с..
			D05MD01	Бол ССС, до сут, опер
Q24	Другие врожденные аномалии [пороки развития] сердца	БДК05	S05MD08	Бол ССС, рентгенэндоваск мет обс..
			S05MD07	Бол ССС, рентгенэндоваск мет обс..
			S05MD06	Болезни ССС, операции на сосуда..
			S05MD05	Бол ССС, леч наруш ритма сердца
			S05MD04	Болезни ССС, операции на сосуда..
			S05MD03	Бол ССС, опер на сердце и корон с..
			S05MD02	Болезни ССС, операции на сосуда..
			S05MD01	Бол ССС, опер на сердце и корон с..
			D05MD01	Бол ССС, до сут, опер

Q24.0	Врожденная декстрокардия	05M09	T050901	Бол клапанов сердца и ВПС
		БДК05	S05MD08	Бол ССС, рентгенэндоваск мет обс..
			S05MD07	Бол ССС, рентгенэндоваск мет обс..
			S05MD06	Болезни ССС, операции на сосуда..
			S05MD05	Бол ССС, леч наруш ритма сердца
			S05MD04	Болезни ССС, операции на сосуда..
			S05MD03	Бол ССС, опер на сердце и корон с..
			S05MD02	Болезни ССС, операции на сосуда..
			S05MD01	Бол ССС, опер на сердце и корон с..
			D05MD01	Бол ССС, до сут, опер
Q24.1	Врожденная левокардия	05M09	T050901	Бол клапанов сердца и ВПС
		БДК05	S05MD08	Бол ССС, рентгенэндоваск мет обс..
			S05MD07	Бол ССС, рентгенэндоваск мет обс..
			S05MD06	Болезни ССС, операции на сосуда..
			S05MD05	Бол ССС, леч наруш ритма сердца
			S05MD04	Болезни ССС, операции на сосуда..
			S05MD03	Бол ССС, опер на сердце и корон с..
			S05MD02	Болезни ССС, операции на сосуда..
			S05MD01	Бол ССС, опер на сердце и корон с..
			D05MD01	Бол ССС, до сут, опер
Q24.2	Врожденное трехпредсердное сердце	05M09	T050901	Бол клапанов сердца и ВПС
		БДК05	S05MD08	Бол ССС, рентгенэндоваск мет обс..
			S05MD07	Бол ССС, рентгенэндоваск мет обс..
			S05MD06	Болезни ССС, операции на сосуда..
			S05MD05	Бол ССС, леч наруш ритма сердца
			S05MD04	Болезни ССС, операции на сосуда..
			S05MD03	Бол ССС, опер на сердце и корон с..
			S05MD02	Болезни ССС, операции на сосуда..
			S05MD01	Бол ССС, опер на сердце и корон с..
			D05MD01	Бол ССС, до сут, опер
Q24.3	Врожденный воронкообразный стеноз клапана легочной артерии	05M09	T050901	Бол клапанов сердца и ВПС
		БДК05	S05MD08	Бол ССС, рентгенэндоваск мет обс..
			S05MD07	Бол ССС, рентгенэндоваск мет обс..
			S05MD06	Болезни ССС, операции на сосуда..
			S05MD05	Бол ССС, леч наруш ритма сердца
			S05MD04	Болезни ССС, операции на сосуда..
			S05MD03	Бол ССС, опер на сердце и корон с..
			S05MD02	Болезни ССС, операции на сосуда..
			S05MD01	Бол ССС, опер на сердце и корон с..
			D05MD01	Бол ССС, до сут, опер
Q24.4	Врожденный субаортальный стеноз	05M09	T050901	Бол клапанов сердца и ВПС
		БДК05	S05MD08	Бол ССС, рентгенэндоваск мет обс..
			S05MD07	Бол ССС, рентгенэндоваск мет обс..
			S05MD06	Болезни ССС, операции на сосуда..
			S05MD05	Бол ССС, леч наруш ритма сердца
			S05MD04	Болезни ССС, операции на сосуда..
			S05MD03	Бол ССС, опер на сердце и корон с..
			S05MD02	Болезни ССС, операции на сосуда..
			S05MD01	Бол ССС, опер на сердце и корон с..
			D05MD01	Бол ССС, до сут, опер
Q24.5	Аномалия развития коронарных сосудов	05M09	T050901	Бол клапанов сердца и ВПС

Q24.5	Аномалия развития коронарных сосудов	БДК05	S05MD08	Бол ССС, рентгенэндоваск мет обс..
			S05MD07	Бол ССС, рентгенэндоваск мет обс..
			S05MD06	Болезни ССС, операции на сосуда..
			S05MD05	Бол ССС, леч наруш ритма сердца
			S05MD04	Болезни ССС, операции на сосуда..
			S05MD03	Бол ССС, опер на сердце и корон с..
			S05MD02	Болезни ССС, операции на сосуда..
			S05MD01	Бол ССС, опер на сердце и корон с..
			D05MD01	Бол ССС, до сут, опер
Q24.6	Врожденная сердечная блокада	05M10	T051001	Аритмия и наруш проводимости
		БДК05	S05MD08	Бол ССС, рентгенэндоваск мет обс..
			S05MD07	Бол ССС, рентгенэндоваск мет обс..
			S05MD06	Болезни ССС, операции на сосуда..
			S05MD05	Бол ССС, леч наруш ритма сердца
			S05MD04	Болезни ССС, операции на сосуда..
			S05MD03	Бол ССС, опер на сердце и корон с..
			S05MD02	Болезни ССС, операции на сосуда..
			S05MD01	Бол ССС, опер на сердце и корон с..
			D05MD01	Бол ССС, до сут, опер
Q24.8	Другие уточненные врожденные аномалии сердца	05M09	T050901	Бол клапанов сердца и ВПС
		БДК05	S05MD08	Бол ССС, рентгенэндоваск мет обс..
			S05MD07	Бол ССС, рентгенэндоваск мет обс..
			S05MD06	Болезни ССС, операции на сосуда..
			S05MD05	Бол ССС, леч наруш ритма сердца
			S05MD04	Болезни ССС, операции на сосуда..
			S05MD03	Бол ССС, опер на сердце и корон с..
			S05MD02	Болезни ССС, операции на сосуда..
			S05MD01	Бол ССС, опер на сердце и корон с..
			D05MD01	Бол ССС, до сут, опер
Q24.9	Врожденный порок сердца неуточненный	05M09	T050901	Бол клапанов сердца и ВПС
		БДК05	S05MD08	Бол ССС, рентгенэндоваск мет обс..
			S05MD07	Бол ССС, рентгенэндоваск мет обс..
			S05MD06	Болезни ССС, операции на сосуда..
			S05MD05	Бол ССС, леч наруш ритма сердца
			S05MD04	Болезни ССС, операции на сосуда..
			S05MD03	Бол ССС, опер на сердце и корон с..
			S05MD02	Болезни ССС, операции на сосуда..
			S05MD01	Бол ССС, опер на сердце и корон с..
			D05MD01	Бол ССС, до сут, опер
Q25	Врожденные аномалии [пороки развития] крупных артерий	БДК05	S05MD08	Бол ССС, рентгенэндоваск мет обс..
			S05MD07	Бол ССС, рентгенэндоваск мет обс..
			S05MD06	Болезни ССС, операции на сосуда..
			S05MD05	Бол ССС, леч наруш ритма сердца
			S05MD04	Болезни ССС, операции на сосуда..
			S05MD03	Бол ССС, опер на сердце и корон с..
			S05MD02	Болезни ССС, операции на сосуда..
			S05MD01	Бол ССС, опер на сердце и корон с..
			D05MD01	Бол ССС, до сут, опер
Q25.0	Врожденный открытый артериальный проток	05M09	T050901	Бол клапанов сердца и ВПС
		БДК05	S05MD08	Бол ССС, рентгенэндоваск мет обс..
			S05MD07	Бол ССС, рентгенэндоваск мет обс..

Q25.0	Врожденный открытый артериальный проток	БДК05	S05MD06	Болезни ССС, операции на сосуда..
			S05MD05	Бол ССС, леч наруш ритма сердца
			S05MD04	Болезни ССС, операции на сосуда..
			S05MD03	Бол ССС, опер на сердце и корон с..
			S05MD02	Болезни ССС, операции на сосуда..
			S05MD01	Бол ССС, опер на сердце и корон с..
			D05MD01	Бол ССС, до сут, опер
Q25.1	Врожденная коарктация аорты	05M09	T050901	Бол клапанов сердца и ВПС
		БДК05	S05MD08	Бол ССС, рентгенэндоваск мет обс..
			S05MD07	Бол ССС, рентгенэндоваск мет обс..
			S05MD06	Болезни ССС, операции на сосуда..
			S05MD05	Бол ССС, леч наруш ритма сердца
			S05MD04	Болезни ССС, операции на сосуда..
			S05MD03	Бол ССС, опер на сердце и корон с..
			S05MD02	Болезни ССС, операции на сосуда..
			S05MD01	Бол ССС, опер на сердце и корон с..
			D05MD01	Бол ССС, до сут, опер
Q25.2	Врожденная атрезия аорты	05M09	T050901	Бол клапанов сердца и ВПС
		БДК05	S05MD08	Бол ССС, рентгенэндоваск мет обс..
			S05MD07	Бол ССС, рентгенэндоваск мет обс..
			S05MD06	Болезни ССС, операции на сосуда..
			S05MD05	Бол ССС, леч наруш ритма сердца
			S05MD04	Болезни ССС, операции на сосуда..
			S05MD03	Бол ССС, опер на сердце и корон с..
			S05MD02	Болезни ССС, операции на сосуда..
			S05MD01	Бол ССС, опер на сердце и корон с..
			D05MD01	Бол ССС, до сут, опер
Q25.3	Врожденный стеноз аорты	05M09	T050901	Бол клапанов сердца и ВПС
		БДК05	S05MD08	Бол ССС, рентгенэндоваск мет обс..
			S05MD07	Бол ССС, рентгенэндоваск мет обс..
			S05MD06	Болезни ССС, операции на сосуда..
			S05MD05	Бол ССС, леч наруш ритма сердца
			S05MD04	Болезни ССС, операции на сосуда..
			S05MD03	Бол ССС, опер на сердце и корон с..
			S05MD02	Болезни ССС, операции на сосуда..
			S05MD01	Бол ССС, опер на сердце и корон с..
			D05MD01	Бол ССС, до сут, опер
Q25.4	Другие врожденные аномалии аорты	05M09	T050901	Бол клапанов сердца и ВПС
		БДК05	S05MD08	Бол ССС, рентгенэндоваск мет обс..
			S05MD07	Бол ССС, рентгенэндоваск мет обс..
			S05MD06	Болезни ССС, операции на сосуда..
			S05MD05	Бол ССС, леч наруш ритма сердца
			S05MD04	Болезни ССС, операции на сосуда..
			S05MD03	Бол ССС, опер на сердце и корон с..
			S05MD02	Болезни ССС, операции на сосуда..
			S05MD01	Бол ССС, опер на сердце и корон с..
			D05MD01	Бол ССС, до сут, опер
Q25.5	Врожденная атрезия легочной артерии	05M09	T050901	Бол клапанов сердца и ВПС
		БДК05	S05MD08	Бол ССС, рентгенэндоваск мет обс..
			S05MD07	Бол ССС, рентгенэндоваск мет обс..
			S05MD06	Болезни ССС, операции на сосуда..

Q25.5	Врожденная атрезия легочной артерии	БДК05	S05MD05	Бол ССС, леч наруш ритма сердца
			S05MD04	Болезни ССС, операции на сосуда..
			S05MD03	Бол ССС, опер на сердце и корон с..
			S05MD02	Болезни ССС, операции на сосуда..
			S05MD01	Бол ССС, опер на сердце и корон с..
			D05MD01	Бол ССС, до сут, опер
Q25.6	Врожденный стеноз легочной артерии	05M09	T050901	Бол клапанов сердца и ВПС
		БДК05	S05MD08	Бол ССС, рентгенэндоваск мет обс..
			S05MD07	Бол ССС, рентгенэндоваск мет обс..
			S05MD06	Болезни ССС, операции на сосуда..
			S05MD05	Бол ССС, леч наруш ритма сердца
			S05MD04	Болезни ССС, операции на сосуда..
			S05MD03	Бол ССС, опер на сердце и корон с..
			S05MD02	Болезни ССС, операции на сосуда..
			S05MD01	Бол ССС, опер на сердце и корон с..
			D05MD01	Бол ССС, до сут, опер
Q25.7	Другие врожденные аномалии легочной артерии	05M09	T050901	Бол клапанов сердца и ВПС
		БДК05	S05MD08	Бол ССС, рентгенэндоваск мет обс..
			S05MD07	Бол ССС, рентгенэндоваск мет обс..
			S05MD06	Болезни ССС, операции на сосуда..
			S05MD05	Бол ССС, леч наруш ритма сердца
			S05MD04	Болезни ССС, операции на сосуда..
			S05MD03	Бол ССС, опер на сердце и корон с..
			S05MD02	Болезни ССС, операции на сосуда..
			S05MD01	Бол ССС, опер на сердце и корон с..
			D05MD01	Бол ССС, до сут, опер
Q25.8	Другие врожденные аномалии крупных артерий	05M09	T050901	Бол клапанов сердца и ВПС
		БДК05	S05MD08	Бол ССС, рентгенэндоваск мет обс..
			S05MD07	Бол ССС, рентгенэндоваск мет обс..
			S05MD06	Болезни ССС, операции на сосуда..
			S05MD05	Бол ССС, леч наруш ритма сердца
			S05MD04	Болезни ССС, операции на сосуда..
			S05MD03	Бол ССС, опер на сердце и корон с..
			S05MD02	Болезни ССС, операции на сосуда..
			S05MD01	Бол ССС, опер на сердце и корон с..
			D05MD01	Бол ССС, до сут, опер
Q25.9	Врожденная аномалия крупных артерий неуточненная	05M09	T050901	Бол клапанов сердца и ВПС
		БДК05	S05MD08	Бол ССС, рентгенэндоваск мет обс..
			S05MD07	Бол ССС, рентгенэндоваск мет обс..
			S05MD06	Болезни ССС, операции на сосуда..
			S05MD05	Бол ССС, леч наруш ритма сердца
			S05MD04	Болезни ССС, операции на сосуда..
			S05MD03	Бол ССС, опер на сердце и корон с..
			S05MD02	Болезни ССС, операции на сосуда..
			S05MD01	Бол ССС, опер на сердце и корон с..
			D05MD01	Бол ССС, до сут, опер
Q26	Врожденные аномалии [пороки развития] крупных вен	БДК05	S05MD08	Бол ССС, рентгенэндоваск мет обс..
			S05MD07	Бол ССС, рентгенэндоваск мет обс..
			S05MD06	Болезни ССС, операции на сосуда..
			S05MD05	Бол ССС, леч наруш ритма сердца
			S05MD04	Болезни ССС, операции на сосуда..

Q26	Врожденные аномалии [пороки развития] крупных вен	БДК05	S05MD03	Бол ССС, опер на сердце и корон с..
			S05MD02	Болезни ССС, операции на сосуда..
			S05MD01	Бол ССС, опер на сердце и корон с..
			D05MD01	Бол ССС, до сут, опер
Q26.0	Врожденный стеноз полой вены	05M09	T050901	Бол клапанов сердца и ВПС
		БДК05	S05MD08	Бол ССС, рентгенэндоваск мет обс..
			S05MD07	Бол ССС, рентгенэндоваск мет обс..
			S05MD06	Болезни ССС, операции на сосуда..
			S05MD05	Бол ССС, леч наруш ритма сердца
			S05MD04	Болезни ССС, операции на сосуда..
			S05MD03	Бол ССС, опер на сердце и корон с..
			S05MD02	Болезни ССС, операции на сосуда..
			S05MD01	Бол ССС, опер на сердце и корон с..
			D05MD01	Бол ССС, до сут, опер
Q26.1	Врожденное сохранение левой верхней полой вены	05M09	T050901	Бол клапанов сердца и ВПС
		БДК05	S05MD08	Бол ССС, рентгенэндоваск мет обс..
			S05MD07	Бол ССС, рентгенэндоваск мет обс..
			S05MD06	Болезни ССС, операции на сосуда..
			S05MD05	Бол ССС, леч наруш ритма сердца
			S05MD04	Болезни ССС, операции на сосуда..
			S05MD03	Бол ССС, опер на сердце и корон с..
			S05MD02	Болезни ССС, операции на сосуда..
			S05MD01	Бол ССС, опер на сердце и корон с..
			D05MD01	Бол ССС, до сут, опер
Q26.2	Тотальная аномалия соединения легочных вен	05M09	T050901	Бол клапанов сердца и ВПС
		БДК05	S05MD08	Бол ССС, рентгенэндоваск мет обс..
			S05MD07	Бол ССС, рентгенэндоваск мет обс..
			S05MD06	Болезни ССС, операции на сосуда..
			S05MD05	Бол ССС, леч наруш ритма сердца
			S05MD04	Болезни ССС, операции на сосуда..
			S05MD03	Бол ССС, опер на сердце и корон с..
			S05MD02	Болезни ССС, операции на сосуда..
			S05MD01	Бол ССС, опер на сердце и корон с..
			D05MD01	Бол ССС, до сут, опер
Q26.3	Частичная аномалия соединения легочных вен	05M09	T050901	Бол клапанов сердца и ВПС
		БДК05	S05MD08	Бол ССС, рентгенэндоваск мет обс..
			S05MD07	Бол ССС, рентгенэндоваск мет обс..
			S05MD06	Болезни ССС, операции на сосуда..
			S05MD05	Бол ССС, леч наруш ритма сердца
			S05MD04	Болезни ССС, операции на сосуда..
			S05MD03	Бол ССС, опер на сердце и корон с..
			S05MD02	Болезни ССС, операции на сосуда..
			S05MD01	Бол ССС, опер на сердце и корон с..
			D05MD01	Бол ССС, до сут, опер
Q26.4	Аномалия соединения легочных вен неуточненная	05M09	T050901	Бол клапанов сердца и ВПС
		БДК05	S05MD08	Бол ССС, рентгенэндоваск мет обс..
			S05MD07	Бол ССС, рентгенэндоваск мет обс..
			S05MD06	Болезни ССС, операции на сосуда..
			S05MD05	Бол ССС, леч наруш ритма сердца
			S05MD04	Болезни ССС, операции на сосуда..
			S05MD03	Бол ССС, опер на сердце и корон с..

Q26.4	Аномалия соединения легочных вен неуточненная	БДК05	S05MD02	Болезни ССС, операции на сосуда..
			S05MD01	Бол ССС, опер на сердце и корон с..
			D05MD01	Бол ССС, до сут, опер
Q26.5	Аномалия соединения портальной вены	05M09	T050901	Бол клапанов сердца и ВПС
		БДК05	S05MD08	Бол ССС, рентгенэндоваск мет обс..
			S05MD07	Бол ССС, рентгенэндоваск мет обс..
			S05MD06	Болезни ССС, операции на сосуда..
			S05MD05	Бол ССС, леч наруш ритма сердца
			S05MD04	Болезни ССС, операции на сосуда..
			S05MD03	Бол ССС, опер на сердце и корон с..
			S05MD02	Болезни ССС, операции на сосуда..
			S05MD01	Бол ССС, опер на сердце и корон с..
			D05MD01	Бол ССС, до сут, опер
Q26.6	Врожденная портальная венозно-печеночно-артериальная фистула	05M09	T050901	Бол клапанов сердца и ВПС
		БДК05	S05MD08	Бол ССС, рентгенэндоваск мет обс..
			S05MD07	Бол ССС, рентгенэндоваск мет обс..
			S05MD06	Болезни ССС, операции на сосуда..
			S05MD05	Бол ССС, леч наруш ритма сердца
			S05MD04	Болезни ССС, операции на сосуда..
			S05MD03	Бол ССС, опер на сердце и корон с..
			S05MD02	Болезни ССС, операции на сосуда..
			S05MD01	Бол ССС, опер на сердце и корон с..
			D05MD01	Бол ССС, до сут, опер
Q26.8	Другие врожденные аномалии крупных вен	05M09	T050901	Бол клапанов сердца и ВПС
		БДК05	S05MD08	Бол ССС, рентгенэндоваск мет обс..
			S05MD07	Бол ССС, рентгенэндоваск мет обс..
			S05MD06	Болезни ССС, операции на сосуда..
			S05MD05	Бол ССС, леч наруш ритма сердца
			S05MD04	Болезни ССС, операции на сосуда..
			S05MD03	Бол ССС, опер на сердце и корон с..
			S05MD02	Болезни ССС, операции на сосуда..
			S05MD01	Бол ССС, опер на сердце и корон с..
			D05MD01	Бол ССС, до сут, опер
Q26.9	Порок развития крупной вены неуточненный	05M09	T050901	Бол клапанов сердца и ВПС
		БДК05	S05MD08	Бол ССС, рентгенэндоваск мет обс..
			S05MD07	Бол ССС, рентгенэндоваск мет обс..
			S05MD06	Болезни ССС, операции на сосуда..
			S05MD05	Бол ССС, леч наруш ритма сердца
			S05MD04	Болезни ССС, операции на сосуда..
			S05MD03	Бол ССС, опер на сердце и корон с..
			S05MD02	Болезни ССС, операции на сосуда..
			S05MD01	Бол ССС, опер на сердце и корон с..
			D05MD01	Бол ССС, до сут, опер
Q27	Другие врожденные аномалии [пороки развития] системы периферических сосудов	БДК05	S05MD08	Бол ССС, рентгенэндоваск мет обс..
			S05MD07	Бол ССС, рентгенэндоваск мет обс..
			S05MD06	Болезни ССС, операции на сосуда..
			S05MD05	Бол ССС, леч наруш ритма сердца
			S05MD04	Болезни ССС, операции на сосуда..
			S05MD03	Бол ССС, опер на сердце и корон с..
			S05MD02	Болезни ССС, операции на сосуда..
			S05MD01	Бол ССС, опер на сердце и корон с..

Q27	сосудов	БДК05	D05MD01	Бол ССС, до сут, опер
Q27.0	Врожденное отсутствие и гипоплазия пупочной артерии	05M06	T050602	Забол периф сосуд
			T050601	Забол периф сосуд, с сахар/диабет
		БДК05	S05MD08	Бол ССС, рентгенэндоваск мет обс..
			S05MD07	Бол ССС, рентгенэндоваск мет обс..
			S05MD06	Болезни ССС, операции на сосуда..
			S05MD05	Бол ССС, леч наруш ритма сердца
			S05MD04	Болезни ССС, операции на сосуда..
			S05MD03	Бол ССС, опер на сердце и корон с..
			S05MD02	Болезни ССС, операции на сосуда..
			S05MD01	Бол ССС, опер на сердце и корон с..
			D05MD01	Бол ССС, до сут, опер
Q27.1	Врожденный стеноз почечной артерии	05M06	T050602	Забол периф сосуд
			T050601	Забол периф сосуд, с сахар/диабет
		БДК05	S05MD08	Бол ССС, рентгенэндоваск мет обс..
			S05MD07	Бол ССС, рентгенэндоваск мет обс..
			S05MD06	Болезни ССС, операции на сосуда..
			S05MD05	Бол ССС, леч наруш ритма сердца
			S05MD04	Болезни ССС, операции на сосуда..
			S05MD03	Бол ССС, опер на сердце и корон с..
			S05MD02	Болезни ССС, операции на сосуда..
			S05MD01	Бол ССС, опер на сердце и корон с..
			D05MD01	Бол ССС, до сут, опер
Q27.2	Другие пороки развития почечной артерии	05M06	T050602	Забол периф сосуд
			T050601	Забол периф сосуд, с сахар/диабет
		БДК05	S05MD08	Бол ССС, рентгенэндоваск мет обс..
			S05MD07	Бол ССС, рентгенэндоваск мет обс..
			S05MD06	Болезни ССС, операции на сосуда..
			S05MD05	Бол ССС, леч наруш ритма сердца
			S05MD04	Болезни ССС, операции на сосуда..
			S05MD03	Бол ССС, опер на сердце и корон с..
			S05MD02	Болезни ССС, операции на сосуда..
			S05MD01	Бол ССС, опер на сердце и корон с..
			D05MD01	Бол ССС, до сут, опер
Q27.3	Врожденный периферический артериовенозный порок развития	05M06	T050602	Забол периф сосуд
			T050601	Забол периф сосуд, с сахар/диабет
		БДК05	S05MD08	Бол ССС, рентгенэндоваск мет обс..
			S05MD07	Бол ССС, рентгенэндоваск мет обс..
			S05MD06	Болезни ССС, операции на сосуда..
			S05MD05	Бол ССС, леч наруш ритма сердца
			S05MD04	Болезни ССС, операции на сосуда..
			S05MD03	Бол ССС, опер на сердце и корон с..
			S05MD02	Болезни ССС, операции на сосуда..
			S05MD01	Бол ССС, опер на сердце и корон с..
			D05MD01	Бол ССС, до сут, опер
Q27.4	Врожденная флебэктазия	05M06	T050602	Забол периф сосуд
			T050601	Забол периф сосуд, с сахар/диабет
		БДК05	S05MD08	Бол ССС, рентгенэндоваск мет обс..
			S05MD07	Бол ССС, рентгенэндоваск мет обс..
			S05MD06	Болезни ССС, операции на сосуда..
			S05MD05	Бол ССС, леч наруш ритма сердца

Q27.4	Врожденная флебэктазия	БДК05	S05MD04	Болезни ССС, операции на сосуда..
			S05MD03	Бол ССС, опер на сердце и корон с..
			S05MD02	Болезни ССС, операции на сосуда..
			S05MD01	Бол ССС, опер на сердце и корон с..
			D05MD01	Бол ССС, до сут, опер
Q27.8	Другие уточненные врожденные аномалии системы периферических сосудов	05M06	T050602	Забол периф сосуд
			T050601	Забол периф сосуд, с сахар/диабет
		БДК05	S05MD08	Бол ССС, рентгенэндоваск мет обс..
			S05MD07	Бол ССС, рентгенэндоваск мет обс..
			S05MD06	Болезни ССС, операции на сосуда..
			S05MD05	Бол ССС, леч наруш ритма сердца
			S05MD04	Болезни ССС, операции на сосуда..
			S05MD03	Бол ССС, опер на сердце и корон с..
			S05MD02	Болезни ССС, операции на сосуда..
			S05MD01	Бол ССС, опер на сердце и корон с..
			D05MD01	Бол ССС, до сут, опер
Q27.9	Врожденная аномалия системы периферических сосудов неуточненная	05M06	T050602	Забол периф сосуд
			T050601	Забол периф сосуд, с сахар/диабет
		БДК05	S05MD08	Бол ССС, рентгенэндоваск мет обс..
			S05MD07	Бол ССС, рентгенэндоваск мет обс..
			S05MD06	Болезни ССС, операции на сосуда..
			S05MD05	Бол ССС, леч наруш ритма сердца
			S05MD04	Болезни ССС, операции на сосуда..
			S05MD03	Бол ССС, опер на сердце и корон с..
			S05MD02	Болезни ССС, операции на сосуда..
			S05MD01	Бол ССС, опер на сердце и корон с..
			D05MD01	Бол ССС, до сут, опер
Q28.8	Другие уточненные врожденные аномалии системы кровообращения	05M06	T050602	Забол периф сосуд
			T050601	Забол периф сосуд, с сахар/диабет
		БДК05	S05MD08	Бол ССС, рентгенэндоваск мет обс..
			S05MD07	Бол ССС, рентгенэндоваск мет обс..
			S05MD06	Болезни ССС, операции на сосуда..
			S05MD05	Бол ССС, леч наруш ритма сердца
			S05MD04	Болезни ССС, операции на сосуда..
			S05MD03	Бол ССС, опер на сердце и корон с..
			S05MD02	Болезни ССС, операции на сосуда..
			S05MD01	Бол ССС, опер на сердце и корон с..
			D05MD01	Бол ССС, до сут, опер
Q28.9	Врожденная аномалия системы кровообращения неуточненная	05M06	T050602	Забол периф сосуд
			T050601	Забол периф сосуд, с сахар/диабет
		БДК05	S05MD08	Бол ССС, рентгенэндоваск мет обс..
			S05MD07	Бол ССС, рентгенэндоваск мет обс..
			S05MD06	Болезни ССС, операции на сосуда..
			S05MD05	Бол ССС, леч наруш ритма сердца
			S05MD04	Болезни ССС, операции на сосуда..
			S05MD03	Бол ССС, опер на сердце и корон с..
			S05MD02	Болезни ССС, операции на сосуда..
			S05MD01	Бол ССС, опер на сердце и корон с..
			D05MD01	Бол ССС, до сут, опер
R00	Отклонения от нормы сердечного ритма	БДК05	S05MD08	Бол ССС, рентгенэндоваск мет обс..
			S05MD07	Бол ССС, рентгенэндоваск мет обс..

R00	Отклонения от нормы сердечного ритма	БДК05	S05MD06	Болезни ССС, операции на сосуда..
			S05MD05	Бол ССС, леч наруш ритма сердца
			S05MD04	Болезни ССС, операции на сосуда..
			S05MD03	Бол ССС, опер на сердце и корон с..
			S05MD02	Болезни ССС, операции на сосуда..
			S05MD01	Бол ССС, опер на сердце и корон с..
			D05MD01	Бол ССС, до сут, опер
R00.0	Тахикардия неуточненная	05M10	T051001	Аритмия и наруш проводимости
		БДК05	S05MD08	Бол ССС, рентгенэндоваск мет обс..
			S05MD07	Бол ССС, рентгенэндоваск мет обс..
			S05MD06	Болезни ССС, операции на сосуда..
			S05MD05	Бол ССС, леч наруш ритма сердца
			S05MD04	Болезни ССС, операции на сосуда..
			S05MD03	Бол ССС, опер на сердце и корон с..
			S05MD02	Болезни ССС, операции на сосуда..
			S05MD01	Бол ССС, опер на сердце и корон с..
			D05MD01	Бол ССС, до сут, опер
R00.1	Брадикардия неуточненная	05M10	T051001	Аритмия и наруш проводимости
		БДК05	S05MD08	Бол ССС, рентгенэндоваск мет обс..
			S05MD07	Бол ССС, рентгенэндоваск мет обс..
			S05MD06	Болезни ССС, операции на сосуда..
			S05MD05	Бол ССС, леч наруш ритма сердца
			S05MD04	Болезни ССС, операции на сосуда..
			S05MD03	Бол ССС, опер на сердце и корон с..
			S05MD02	Болезни ССС, операции на сосуда..
			S05MD01	Бол ССС, опер на сердце и корон с..
			D05MD01	Бол ССС, до сут, опер
R00.2	Сердцебиение	05M10	T051001	Аритмия и наруш проводимости
		БДК05	S05MD08	Бол ССС, рентгенэндоваск мет обс..
			S05MD07	Бол ССС, рентгенэндоваск мет обс..
			S05MD06	Болезни ССС, операции на сосуда..
			S05MD05	Бол ССС, леч наруш ритма сердца
			S05MD04	Болезни ССС, операции на сосуда..
			S05MD03	Бол ССС, опер на сердце и корон с..
			S05MD02	Болезни ССС, операции на сосуда..
			S05MD01	Бол ССС, опер на сердце и корон с..
			D05MD01	Бол ССС, до сут, опер
R00.8	Другие и неуточненные аномалии сердечного ритма	05M10	T051001	Аритмия и наруш проводимости
		БДК05	S05MD08	Бол ССС, рентгенэндоваск мет обс..
			S05MD07	Бол ССС, рентгенэндоваск мет обс..
			S05MD06	Болезни ССС, операции на сосуда..
			S05MD05	Бол ССС, леч наруш ритма сердца
			S05MD04	Болезни ССС, операции на сосуда..
			S05MD03	Бол ССС, опер на сердце и корон с..
			S05MD02	Болезни ССС, операции на сосуда..
			S05MD01	Бол ССС, опер на сердце и корон с..
			D05MD01	Бол ССС, до сут, опер
R01	Сердечные шумы и другие сердечные звуки	БДК05	S05MD08	Бол ССС, рентгенэндоваск мет обс..
			S05MD07	Бол ССС, рентгенэндоваск мет обс..
			S05MD06	Болезни ССС, операции на сосуда..
			S05MD05	Бол ССС, леч наруш ритма сердца

R01	Сердечные шумы и другие сердечные звуки	БДК05	S05MD04	Болезни ССС, операции на сосуда..
			S05MD03	Бол ССС, опер на сердце и корон с..
			S05MD02	Болезни ССС, операции на сосуда..
			S05MD01	Бол ССС, опер на сердце и корон с..
			D05MD01	Бол ССС, до сут, опер
R01.0	''доброкачественные'' и не причиняющие беспокойства сердечные шумы	05M99	T059901	Др диагн сист кровообр
		БДК05	S05MD08	Бол ССС, рентгенэндоваск мет обс..
			S05MD07	Бол ССС, рентгенэндоваск мет обс..
			S05MD06	Болезни ССС, операции на сосуда..
			S05MD05	Бол ССС, леч наруш ритма сердца
			S05MD04	Болезни ССС, операции на сосуда..
			S05MD03	Бол ССС, опер на сердце и корон с..
			S05MD02	Болезни ССС, операции на сосуда..
			S05MD01	Бол ССС, опер на сердце и корон с..
			D05MD01	Бол ССС, до сут, опер
R01.1	Сердечный шум неуточненный	05M99	T059901	Др диагн сист кровообр
		БДК05	S05MD08	Бол ССС, рентгенэндоваск мет обс..
			S05MD07	Бол ССС, рентгенэндоваск мет обс..
			S05MD06	Болезни ССС, операции на сосуда..
			S05MD05	Бол ССС, леч наруш ритма сердца
			S05MD04	Болезни ССС, операции на сосуда..
			S05MD03	Бол ССС, опер на сердце и корон с..
			S05MD02	Болезни ССС, операции на сосуда..
			S05MD01	Бол ССС, опер на сердце и корон с..
			D05MD01	Бол ССС, до сут, опер
R01.2	Другие сердечные звуки	05M99	T059901	Др диагн сист кровообр
		БДК05	S05MD08	Бол ССС, рентгенэндоваск мет обс..
			S05MD07	Бол ССС, рентгенэндоваск мет обс..
			S05MD06	Болезни ССС, операции на сосуда..
			S05MD05	Бол ССС, леч наруш ритма сердца
			S05MD04	Болезни ССС, операции на сосуда..
			S05MD03	Бол ССС, опер на сердце и корон с..
			S05MD02	Болезни ССС, операции на сосуда..
			S05MD01	Бол ССС, опер на сердце и корон с..
			D05MD01	Бол ССС, до сут, опер
R02	Гангрена, не классифицированная в других рубриках	05M06	T050602	Забол периф сосуд
			T050601	Забол периф сосуд, с сахар/диабет
		БДК05	S05MD08	Бол ССС, рентгенэндоваск мет обс..
			S05MD07	Бол ССС, рентгенэндоваск мет обс..
			S05MD06	Болезни ССС, операции на сосуда..
			S05MD05	Бол ССС, леч наруш ритма сердца
			S05MD04	Болезни ССС, операции на сосуда..
			S05MD03	Бол ССС, опер на сердце и корон с..
			S05MD02	Болезни ССС, операции на сосуда..
			S05MD01	Бол ССС, опер на сердце и корон с..
			D05MD01	Бол ССС, до сут, опер
R03	Анормальные показатели кровяного давления при отсутствии диагноза	БДК05	S05MD08	Бол ССС, рентгенэндоваск мет обс..
			S05MD07	Бол ССС, рентгенэндоваск мет обс..
			S05MD06	Болезни ССС, операции на сосуда..
			S05MD05	Бол ССС, леч наруш ритма сердца
			S05MD04	Болезни ССС, операции на сосуда..

R03	Анормальные показатели кровяного давления при отсутствии диагноза	БДК05	S05MD03	Бол ССС, опер на сердце и корон с..
			S05MD02	Болезни ССС, операции на сосуда..
			S05MD01	Бол ССС, опер на сердце и корон с..
			D05MD01	Бол ССС, до сут, опер
R03.0	Повышенное кровяное давление при отсутствии диагноза гипертензии	05M99	T059901	Др диагн сист кровообр
		БДК05	S05MD08	Бол ССС, рентгенэндоваск мет обс..
			S05MD07	Бол ССС, рентгенэндоваск мет обс..
			S05MD06	Болезни ССС, операции на сосуда..
			S05MD05	Бол ССС, леч наруш ритма сердца
			S05MD04	Болезни ССС, операции на сосуда..
			S05MD03	Бол ССС, опер на сердце и корон с..
			S05MD02	Болезни ССС, операции на сосуда..
			S05MD01	Бол ССС, опер на сердце и корон с..
			D05MD01	Бол ССС, до сут, опер
R03.1	Неспецифическое низкое давление	05M99	T059901	Др диагн сист кровообр
		БДК05	S05MD08	Бол ССС, рентгенэндоваск мет обс..
			S05MD07	Бол ССС, рентгенэндоваск мет обс..
			S05MD06	Болезни ССС, операции на сосуда..
			S05MD05	Бол ССС, леч наруш ритма сердца
			S05MD04	Болезни ССС, операции на сосуда..
			S05MD03	Бол ССС, опер на сердце и корон с..
			S05MD02	Болезни ССС, операции на сосуда..
			S05MD01	Бол ССС, опер на сердце и корон с..
			D05MD01	Бол ССС, до сут, опер
R07.2	Боль в области сердца	05M99	T059901	Др диагн сист кровообр
		БДК05	S05MD08	Бол ССС, рентгенэндоваск мет обс..
			S05MD07	Бол ССС, рентгенэндоваск мет обс..
			S05MD06	Болезни ССС, операции на сосуда..
			S05MD05	Бол ССС, леч наруш ритма сердца
			S05MD04	Болезни ССС, операции на сосуда..
			S05MD03	Бол ССС, опер на сердце и корон с..
			S05MD02	Болезни ССС, операции на сосуда..
			S05MD01	Бол ССС, опер на сердце и корон с..
			D05MD01	Бол ССС, до сут, опер
R07.3	Другие боли в груди	05M99	T059901	Др диагн сист кровообр
		БДК05	S05MD08	Бол ССС, рентгенэндоваск мет обс..
			S05MD07	Бол ССС, рентгенэндоваск мет обс..
			S05MD06	Болезни ССС, операции на сосуда..
			S05MD05	Бол ССС, леч наруш ритма сердца
			S05MD04	Болезни ССС, операции на сосуда..
			S05MD03	Бол ССС, опер на сердце и корон с..
			S05MD02	Болезни ССС, операции на сосуда..
			S05MD01	Бол ССС, опер на сердце и корон с..
			D05MD01	Бол ССС, до сут, опер
R07.4	Боль в груди неуточненная	05M99	T059901	Др диагн сист кровообр
		БДК05	S05MD08	Бол ССС, рентгенэндоваск мет обс..
			S05MD07	Бол ССС, рентгенэндоваск мет обс..
			S05MD06	Болезни ССС, операции на сосуда..
			S05MD05	Бол ССС, леч наруш ритма сердца
			S05MD04	Болезни ССС, операции на сосуда..
			S05MD03	Бол ССС, опер на сердце и корон с..

R07.4	Боль в груди неуточненная	БДК05	S05MD02	Болезни ССС, операции на сосуда..
			S05MD01	Бол ССС, опер на сердце и корон с..
			D05MD01	Бол ССС, до сут, опер
R55	Обморок [синкопе] и коллапс	05M99	T059901	Др диагн сист кровообр
		БДК05	S05MD08	Бол ССС, рентгенэндоваск мет обс..
			S05MD07	Бол ССС, рентгенэндоваск мет обс..
			S05MD06	Болезни ССС, операции на сосуда..
			S05MD05	Бол ССС, леч наруш ритма сердца
			S05MD04	Болезни ССС, операции на сосуда..
			S05MD03	Бол ССС, опер на сердце и корон с..
			S05MD02	Болезни ССС, операции на сосуда..
			S05MD01	Бол ССС, опер на сердце и корон с..
			D05MD01	Бол ССС, до сут, опер
			A05MD01	Бол ССС, до сут
R57	Шок, не классифицированный в других рубриках	БДК05	S05MD08	Бол ССС, рентгенэндоваск мет обс..
			S05MD07	Бол ССС, рентгенэндоваск мет обс..
			S05MD06	Болезни ССС, операции на сосуда..
			S05MD05	Бол ССС, леч наруш ритма сердца
			S05MD04	Болезни ССС, операции на сосуда..
			S05MD03	Бол ССС, опер на сердце и корон с..
			S05MD02	Болезни ССС, операции на сосуда..
			S05MD01	Бол ССС, опер на сердце и корон с..
			D05MD01	Бол ССС, до сут, опер
R57.0	Кардиогенный шок	05M03	T050301	СН и шок
		БДК05	S05MD08	Бол ССС, рентгенэндоваск мет обс..
			S05MD07	Бол ССС, рентгенэндоваск мет обс..
			S05MD06	Болезни ССС, операции на сосуда..
			S05MD05	Бол ССС, леч наруш ритма сердца
			S05MD04	Болезни ССС, операции на сосуда..
			S05MD03	Бол ССС, опер на сердце и корон с..
			S05MD02	Болезни ССС, операции на сосуда..
			S05MD01	Бол ССС, опер на сердце и корон с..
			D05MD01	Бол ССС, до сут, опер
R57.1	Гиповолемический шок	05M03	T050301	СН и шок
		БДК05	S05MD08	Бол ССС, рентгенэндоваск мет обс..
			S05MD07	Бол ССС, рентгенэндоваск мет обс..
			S05MD06	Болезни ССС, операции на сосуда..
			S05MD05	Бол ССС, леч наруш ритма сердца
			S05MD04	Болезни ССС, операции на сосуда..
			S05MD03	Бол ССС, опер на сердце и корон с..
			S05MD02	Болезни ССС, операции на сосуда..
			S05MD01	Бол ССС, опер на сердце и корон с..
			D05MD01	Бол ССС, до сут, опер
R57.8	Другие виды шока	05M03	T050301	СН и шок
		БДК05	S05MD08	Бол ССС, рентгенэндоваск мет обс..
			S05MD07	Бол ССС, рентгенэндоваск мет обс..
			S05MD06	Болезни ССС, операции на сосуда..
			S05MD05	Бол ССС, леч наруш ритма сердца
			S05MD04	Болезни ССС, операции на сосуда..
			S05MD03	Бол ССС, опер на сердце и корон с..
			S05MD02	Болезни ССС, операции на сосуда..

R57.8	Другие виды шока	БДК05	S05MD01	Бол ССС, опер на сердце и корон с..
			D05MD01	Бол ССС, до сут, опер
R57.9	Шок неуточненный	05M03	T050301	СН и шок
		БДК05	S05MD08	Бол ССС, рентгенэндоваск мет обс..
			S05MD07	Бол ССС, рентгенэндоваск мет обс..
			S05MD06	Болезни ССС, операции на сосуда..
			S05MD05	Бол ССС, леч наруш ритма сердца
			S05MD04	Болезни ССС, операции на сосуда..
			S05MD03	Бол ССС, опер на сердце и корон с..
			S05MD02	Болезни ССС, операции на сосуда..
			S05MD01	Бол ССС, опер на сердце и корон с..
			D05MD01	Бол ССС, до сут, опер
R58	Кровотечение, не классифицированное в других рубриках	05M99	T059901	Др диагн сист кровообр
		БДК05	S05MD08	Бол ССС, рентгенэндоваск мет обс..
			S05MD07	Бол ССС, рентгенэндоваск мет обс..
			S05MD06	Болезни ССС, операции на сосуда..
			S05MD05	Бол ССС, леч наруш ритма сердца
			S05MD04	Болезни ССС, операции на сосуда..
			S05MD03	Бол ССС, опер на сердце и корон с..
			S05MD02	Болезни ССС, операции на сосуда..
			S05MD01	Бол ССС, опер на сердце и корон с..
			D05MD01	Бол ССС, до сут, опер
R93.1	Отклонения от нормы, выявленные при получении диагностического изображения в ходе исследования сердца и коронарного кровообращения	05M07	T050702	Забол сердца, вызв атеросклероз..
			T050701	Забол сердца, вызв атеросклероз..
		БДК05	S05MD08	Бол ССС, рентгенэндоваск мет обс..
			S05MD07	Бол ССС, рентгенэндоваск мет обс..
			S05MD06	Болезни ССС, операции на сосуда..
			S05MD05	Бол ССС, леч наруш ритма сердца
			S05MD04	Болезни ССС, операции на сосуда..
			S05MD03	Бол ССС, опер на сердце и корон с..
			S05MD02	Болезни ССС, операции на сосуда..
			S05MD01	Бол ССС, опер на сердце и корон с..
			D05MD01	Бол ССС, до сут, опер
R94.3	Отклонения от нормы, выявленные при проведении функциональных исследований сердечно-сосудистой системы	05M99	T059901	Др диагн сист кровообр
		БДК05	S05MD08	Бол ССС, рентгенэндоваск мет обс..
			S05MD07	Бол ССС, рентгенэндоваск мет обс..
			S05MD06	Болезни ССС, операции на сосуда..
			S05MD05	Бол ССС, леч наруш ритма сердца
			S05MD04	Болезни ССС, операции на сосуда..
			S05MD03	Бол ССС, опер на сердце и корон с..
			S05MD02	Болезни ССС, операции на сосуда..
			S05MD01	Бол ССС, опер на сердце и корон с..
			D05MD01	Бол ССС, до сут, опер
S26	Травма сердца	БДК05	S05MD08	Бол ССС, рентгенэндоваск мет обс..
			S05MD07	Бол ССС, рентгенэндоваск мет обс..
			S05MD06	Болезни ССС, операции на сосуда..
			S05MD05	Бол ССС, леч наруш ритма сердца
			S05MD04	Болезни ССС, операции на сосуда..
			S05MD03	Бол ССС, опер на сердце и корон с..
			S05MD02	Болезни ССС, операции на сосуда..
			S05MD01	Бол ССС, опер на сердце и корон с..

S26	Травма сердца	БДК05	D05MD01	Бол ССС, до сут, опер
S26.0	Травма сердца с кровоизлиянием в сердечную сумку (гемоперикард)	05M99	T059901	Др диагн сист кровообр
		БДК05	S05MD08	Бол ССС, рентгенэндоваск мет обс..
			S05MD07	Бол ССС, рентгенэндоваск мет обс..
			S05MD06	Болезни ССС, операции на сосуда..
			S05MD05	Бол ССС, леч наруш ритма сердца
			S05MD04	Болезни ССС, операции на сосуда..
			S05MD03	Бол ССС, опер на сердце и корон с..
			S05MD02	Болезни ССС, операции на сосуда..
			S05MD01	Бол ССС, опер на сердце и корон с..
			D05MD01	Бол ССС, до сут, опер
S26.8	Другие травмы сердца	05M99	T059901	Др диагн сист кровообр
		БДК05	S05MD08	Бол ССС, рентгенэндоваск мет обс..
			S05MD07	Бол ССС, рентгенэндоваск мет обс..
			S05MD06	Болезни ССС, операции на сосуда..
			S05MD05	Бол ССС, леч наруш ритма сердца
			S05MD04	Болезни ССС, операции на сосуда..
			S05MD03	Бол ССС, опер на сердце и корон с..
			S05MD02	Болезни ССС, операции на сосуда..
			S05MD01	Бол ССС, опер на сердце и корон с..
			D05MD01	Бол ССС, до сут, опер
S26.9	Травма сердца неуточненная	05M99	T059901	Др диагн сист кровообр
		БДК05	S05MD08	Бол ССС, рентгенэндоваск мет обс..
			S05MD07	Бол ССС, рентгенэндоваск мет обс..
			S05MD06	Болезни ССС, операции на сосуда..
			S05MD05	Бол ССС, леч наруш ритма сердца
			S05MD04	Болезни ССС, операции на сосуда..
			S05MD03	Бол ССС, опер на сердце и корон с..
			S05MD02	Болезни ССС, операции на сосуда..
			S05MD01	Бол ССС, опер на сердце и корон с..
			D05MD01	Бол ССС, до сут, опер
T80.1	Сосудистые осложнения, связанные с инфузией, трансфузией и лечебной инъекцией	05M99	T059901	Др диагн сист кровообр
		БДК05	S05MD08	Бол ССС, рентгенэндоваск мет обс..
			S05MD07	Бол ССС, рентгенэндоваск мет обс..
			S05MD06	Болезни ССС, операции на сосуда..
			S05MD05	Бол ССС, леч наруш ритма сердца
			S05MD04	Болезни ССС, операции на сосуда..
			S05MD03	Бол ССС, опер на сердце и корон с..
			S05MD02	Болезни ССС, операции на сосуда..
			S05MD01	Бол ССС, опер на сердце и корон с..
			D05MD01	Бол ССС, до сут, опер
T81.7	Сосудистые осложнения, связанные с процедурой, не классифицированные в других рубриках	05M06	T050602	Забол периф сосуд
			T050601	Забол периф сосуд, с сахар/диабет
		БДК05	S05MD08	Бол ССС, рентгенэндоваск мет обс..
			S05MD07	Бол ССС, рентгенэндоваск мет обс..
			S05MD06	Болезни ССС, операции на сосуда..
			S05MD05	Бол ССС, леч наруш ритма сердца
			S05MD04	Болезни ССС, операции на сосуда..
			S05MD03	Бол ССС, опер на сердце и корон с..
			S05MD02	Болезни ССС, операции на сосуда..
			S05MD01	Бол ССС, опер на сердце и корон с..

T81.7	других рубриках	БДК05	D05MD01	Бол ССС, до сут, опер
T82	Осложнения, связанные с сердечными и сосудистыми протезными устройствами, имплантатами и трансплантатами	БДК05	S05MD08	Бол ССС, рентгенэндоваск мет обс..
			S05MD07	Бол ССС, рентгенэндоваск мет обс..
			S05MD06	Болезни ССС, операции на сосуда..
			S05MD05	Бол ССС, леч наруш ритма сердца
			S05MD04	Болезни ССС, операции на сосуда..
			S05MD03	Бол ССС, опер на сердце и корон с..
			S05MD02	Болезни ССС, операции на сосуда..
			S05MD01	Бол ССС, опер на сердце и корон с..
			D05MD01	Бол ССС, до сут, опер
T82.0	Осложнение механического происхождения, связанное с протезом сердечного клапана	05M09	T050901	Бол клапанов сердца и ВПС
		БДК05	S05MD08	Бол ССС, рентгенэндоваск мет обс..
			S05MD07	Бол ССС, рентгенэндоваск мет обс..
			S05MD06	Болезни ССС, операции на сосуда..
			S05MD05	Бол ССС, леч наруш ритма сердца
			S05MD04	Болезни ССС, операции на сосуда..
			S05MD03	Бол ССС, опер на сердце и корон с..
			S05MD02	Болезни ССС, операции на сосуда..
			S05MD01	Бол ССС, опер на сердце и корон с..
			D05MD01	Бол ССС, до сут, опер
T82.1	Осложнение механического происхождения, связанное с электронным водителем сердечного ритма	05M10	T051001	Аритмия и наруш проводимости
		БДК05	S05MD08	Бол ССС, рентгенэндоваск мет обс..
			S05MD07	Бол ССС, рентгенэндоваск мет обс..
			S05MD06	Болезни ССС, операции на сосуда..
			S05MD05	Бол ССС, леч наруш ритма сердца
			S05MD04	Болезни ССС, операции на сосуда..
			S05MD03	Бол ССС, опер на сердце и корон с..
			S05MD02	Болезни ССС, операции на сосуда..
			S05MD01	Бол ССС, опер на сердце и корон с..
			D05MD01	Бол ССС, до сут, опер
T82.2	Осложнение механического происхождения, связанное с артериальным шунтом сердечных клапанов	05M09	T050901	Бол клапанов сердца и ВПС
		БДК05	S05MD08	Бол ССС, рентгенэндоваск мет обс..
			S05MD07	Бол ССС, рентгенэндоваск мет обс..
			S05MD06	Болезни ССС, операции на сосуда..
			S05MD05	Бол ССС, леч наруш ритма сердца
			S05MD04	Болезни ССС, операции на сосуда..
			S05MD03	Бол ССС, опер на сердце и корон с..
			S05MD02	Болезни ССС, операции на сосуда..
			S05MD01	Бол ССС, опер на сердце и корон с..
			D05MD01	Бол ССС, до сут, опер
T82.3	Осложнение механического происхождения, связанное с другими сосудистыми трансплантатами	05M99	T059901	Др диагн сист кровообр
		БДК05	S05MD08	Бол ССС, рентгенэндоваск мет обс..
			S05MD07	Бол ССС, рентгенэндоваск мет обс..
			S05MD06	Болезни ССС, операции на сосуда..
			S05MD05	Бол ССС, леч наруш ритма сердца
			S05MD04	Болезни ССС, операции на сосуда..
			S05MD03	Бол ССС, опер на сердце и корон с..
			S05MD02	Болезни ССС, операции на сосуда..
			S05MD01	Бол ССС, опер на сердце и корон с..
			D05MD01	Бол ССС, до сут, опер
T82.4	Осложнение механического	05M99	T059901	Др диагн сист кровообр

T82.4	Осложнение механического происхождения, связанное с сосудистым катетером для диализа	БДК05	S05MD08	Бол ССС, рентгенэндоваск мет обс..
			S05MD07	Бол ССС, рентгенэндоваск мет обс..
			S05MD06	Болезни ССС, операции на сосуда..
			S05MD05	Бол ССС, леч наруш ритма сердца
			S05MD04	Болезни ССС, операции на сосуда..
			S05MD03	Бол ССС, опер на сердце и корон с..
			S05MD02	Болезни ССС, операции на сосуда..
			S05MD01	Бол ССС, опер на сердце и корон с..
			D05MD01	Бол ССС, до сут, опер
T82.5	Осложнение механического происхождения, связанное с другими сердечными и сосудистыми устройствам	05M99	T059901	Др диагн сист кровообр
		БДК05	S05MD08	Бол ССС, рентгенэндоваск мет обс..
			S05MD07	Бол ССС, рентгенэндоваск мет обс..
			S05MD06	Болезни ССС, операции на сосуда..
			S05MD05	Бол ССС, леч наруш ритма сердца
			S05MD04	Болезни ССС, операции на сосуда..
			S05MD03	Бол ССС, опер на сердце и корон с..
			S05MD02	Болезни ССС, операции на сосуда..
			S05MD01	Бол ССС, опер на сердце и корон с..
			D05MD01	Бол ССС, до сут, опер
T82.6	Инфекция и воспалительная реакция, связанные с протезом сердечного клапана	05M99	T059901	Др диагн сист кровообр
		БДК05	S05MD08	Бол ССС, рентгенэндоваск мет обс..
			S05MD07	Бол ССС, рентгенэндоваск мет обс..
			S05MD06	Болезни ССС, операции на сосуда..
			S05MD05	Бол ССС, леч наруш ритма сердца
			S05MD04	Болезни ССС, операции на сосуда..
			S05MD03	Бол ССС, опер на сердце и корон с..
			S05MD02	Болезни ССС, операции на сосуда..
			S05MD01	Бол ССС, опер на сердце и корон с..
			D05MD01	Бол ССС, до сут, опер
T82.7	Инфекция и воспалительная реакция, связанные с другими сердечными и сосудистыми устройствами, имплантантами и трансплантатами	05M99	T059901	Др диагн сист кровообр
		БДК05	S05MD08	Бол ССС, рентгенэндоваск мет обс..
			S05MD07	Бол ССС, рентгенэндоваск мет обс..
			S05MD06	Болезни ССС, операции на сосуда..
			S05MD05	Бол ССС, леч наруш ритма сердца
			S05MD04	Болезни ССС, операции на сосуда..
			S05MD03	Бол ССС, опер на сердце и корон с..
			S05MD02	Болезни ССС, операции на сосуда..
			S05MD01	Бол ССС, опер на сердце и корон с..
			D05MD01	Бол ССС, до сут, опер
T82.8	Другие осложнения, связанные с сердечными и сосудистыми протезами, имплантатами и трансплантатами	05M99	T059901	Др диагн сист кровообр
		БДК05	S05MD08	Бол ССС, рентгенэндоваск мет обс..
			S05MD07	Бол ССС, рентгенэндоваск мет обс..
			S05MD06	Болезни ССС, операции на сосуда..
			S05MD05	Бол ССС, леч наруш ритма сердца
			S05MD04	Болезни ССС, операции на сосуда..
			S05MD03	Бол ССС, опер на сердце и корон с..
			S05MD02	Болезни ССС, операции на сосуда..
			S05MD01	Бол ССС, опер на сердце и корон с..
			D05MD01	Бол ССС, до сут, опер
T82.9	Осложнение, связанное с сердечным и сосудистым протезом, имплантатом и	05M99	T059901	Др диагн сист кровообр
		БДК05	S05MD08	Бол ССС, рентгенэндоваск мет обс..

T82.9	Осложнение, связанное с сердечным и сосудистым протезом, имплантатом и трансплантатом, неуточненное	БДК05	S05MD07	Бол ССС, рентгенэндоваск мет обс..
			S05MD06	Болезни ССС, операции на сосуда..
			S05MD05	Бол ССС, леч наруш ритма сердца
			S05MD04	Болезни ССС, операции на сосуда..
			S05MD03	Бол ССС, опер на сердце и корон с..
			S05MD02	Болезни ССС, операции на сосуда..
			S05MD01	Бол ССС, опер на сердце и корон с..
			D05MD01	Бол ССС, до сут, опер
T86.2	Отмирание и отторжение трансплантата сердца	05M03	T050301	СН и шок
		БДК05	S05MD08	Бол ССС, рентгенэндоваск мет обс..
			S05MD07	Бол ССС, рентгенэндоваск мет обс..
			S05MD06	Болезни ССС, операции на сосуда..
			S05MD05	Бол ССС, леч наруш ритма сердца
			S05MD04	Болезни ССС, операции на сосуда..
			S05MD03	Бол ССС, опер на сердце и корон с..
			S05MD02	Болезни ССС, операции на сосуда..
			S05MD01	Бол ССС, опер на сердце и корон с..
			D05MD01	Бол ССС, до сут, опер
T86.3	Отмирание и отторжение сердечно-легочного трансплантата	05M03	T050301	СН и шок
		БДК05	S05MD08	Бол ССС, рентгенэндоваск мет обс..
			S05MD07	Бол ССС, рентгенэндоваск мет обс..
			S05MD06	Болезни ССС, операции на сосуда..
			S05MD05	Бол ССС, леч наруш ритма сердца
			S05MD04	Болезни ССС, операции на сосуда..
			S05MD03	Бол ССС, опер на сердце и корон с..
			S05MD02	Болезни ССС, операции на сосуда..
			S05MD01	Бол ССС, опер на сердце и корон с..
			D05MD01	Бол ССС, до сут, опер
Z01.3	Определение кровяного давления	05M99	T059901	Др диагн сист кровообр
		БДК05	S05MD08	Бол ССС, рентгенэндоваск мет обс..
			S05MD07	Бол ССС, рентгенэндоваск мет обс..
			S05MD06	Болезни ССС, операции на сосуда..
			S05MD05	Бол ССС, леч наруш ритма сердца
			S05MD04	Болезни ССС, операции на сосуда..
			S05MD03	Бол ССС, опер на сердце и корон с..
			S05MD02	Болезни ССС, операции на сосуда..
			S05MD01	Бол ССС, опер на сердце и корон с..
			D05MD01	Бол ССС, до сут, опер
Z03.4	Наблюдение при подозрении на инфаркт миокарда	05M99	T059901	Др диагн сист кровообр
		БДК05	S05MD08	Бол ССС, рентгенэндоваск мет обс..
			S05MD07	Бол ССС, рентгенэндоваск мет обс..
			S05MD06	Болезни ССС, операции на сосуда..
			S05MD05	Бол ССС, леч наруш ритма сердца
			S05MD04	Болезни ССС, операции на сосуда..
			S05MD03	Бол ССС, опер на сердце и корон с..
			S05MD02	Болезни ССС, операции на сосуда..
			S05MD01	Бол ССС, опер на сердце и корон с..
			D05MD01	Бол ССС, до сут, опер
Z03.5	Наблюдение при подозрении на другую болезнь сердечно-сосудистой системы	05M99	T059901	Др диагн сист кровообр
		БДК05	S05MD08	Бол ССС, рентгенэндоваск мет обс..
			S05MD07	Бол ССС, рентгенэндоваск мет обс..

Z03.5	Наблюдение при подозрении на другую болезнь сердечно-сосудистой системы	БДК05	S05MD06	Болезни ССС, операции на сосуда..
			S05MD05	Бол ССС, леч наруш ритма сердца
			S05MD04	Болезни ССС, операции на сосуда..
			S05MD03	Бол ССС, опер на сердце и корон с..
			S05MD02	Болезни ССС, операции на сосуда..
			S05MD01	Бол ССС, опер на сердце и корон с..
			D05MD01	Бол ССС, до сут, опер
Z13.6	Специальное скрининговое обследование с целью выявления нарушений сердечно-сосудистой системы	05M99	T059901	Др диагн сист кровообр
		БДК05	S05MD08	Бол ССС, рентгенэндоваск мет обс..
			S05MD07	Бол ССС, рентгенэндоваск мет обс..
			S05MD06	Болезни ССС, операции на сосуда..
			S05MD05	Бол ССС, леч наруш ритма сердца
			S05MD04	Болезни ССС, операции на сосуда..
			S05MD03	Бол ССС, опер на сердце и корон с..
			S05MD02	Болезни ССС, операции на сосуда..
			S05MD01	Бол ССС, опер на сердце и корон с..
			D05MD01	Бол ССС, до сут, опер
Z45	Установка и регулировка имплантированного устройства	БДК05	S05MD08	Бол ССС, рентгенэндоваск мет обс..
			S05MD07	Бол ССС, рентгенэндоваск мет обс..
			S05MD06	Болезни ССС, операции на сосуда..
			S05MD05	Бол ССС, леч наруш ритма сердца
			S05MD04	Болезни ССС, операции на сосуда..
			S05MD03	Бол ССС, опер на сердце и корон с..
			S05MD02	Болезни ССС, операции на сосуда..
			S05MD01	Бол ССС, опер на сердце и корон с..
			D05MD01	Бол ССС, до сут, опер
Z45.0	Установка и регулировка искусственного водителя ритма сердца	05M99	T059901	Др диагн сист кровообр
		БДК05	S05MD08	Бол ССС, рентгенэндоваск мет обс..
			S05MD07	Бол ССС, рентгенэндоваск мет обс..
			S05MD06	Болезни ССС, операции на сосуда..
			S05MD05	Бол ССС, леч наруш ритма сердца
			S05MD04	Болезни ССС, операции на сосуда..
			S05MD03	Бол ССС, опер на сердце и корон с..
			S05MD02	Болезни ССС, операции на сосуда..
			S05MD01	Бол ССС, опер на сердце и корон с..
			D05MD01	Бол ССС, до сут, опер
Z94.1	Наличие трансплантированного сердца	05M99	T059901	Др диагн сист кровообр
		БДК05	S05MD08	Бол ССС, рентгенэндоваск мет обс..
			S05MD07	Бол ССС, рентгенэндоваск мет обс..
			S05MD06	Болезни ССС, операции на сосуда..
			S05MD05	Бол ССС, леч наруш ритма сердца
			S05MD04	Болезни ССС, операции на сосуда..
			S05MD03	Бол ССС, опер на сердце и корон с..
			S05MD02	Болезни ССС, операции на сосуда..
			S05MD01	Бол ССС, опер на сердце и корон с..
			D05MD01	Бол ССС, до сут, опер
Z94.3	Наличие трансплантированных сердца и легкого	05M99	T059901	Др диагн сист кровообр
		БДК05	S05MD08	Бол ССС, рентгенэндоваск мет обс..
			S05MD07	Бол ССС, рентгенэндоваск мет обс..
			S05MD06	Болезни ССС, операции на сосуда..
			S05MD05	Бол ССС, леч наруш ритма сердца

Z94.3	Наличие трансплантированных сердца и легкого	БДК05	S05MD04	Болезни ССС, операции на сосуда..
			S05MD03	Бол ССС, опер на сердце и корон с..
			S05MD02	Болезни ССС, операции на сосуда..
			S05MD01	Бол ССС, опер на сердце и корон с..
			D05MD01	Бол ССС, до сут, опер
Z95	Наличие сердечных и сосудистых имплантатов и трансплантатов	БДК05	S05MD08	Бол ССС, рентгенэндоваск мет обс..
			S05MD07	Бол ССС, рентгенэндоваск мет обс..
			S05MD06	Болезни ССС, операции на сосуда..
			S05MD05	Бол ССС, леч наруш ритма сердца
			S05MD04	Болезни ССС, операции на сосуда..
			S05MD03	Бол ССС, опер на сердце и корон с..
			S05MD02	Болезни ССС, операции на сосуда..
			S05MD01	Бол ССС, опер на сердце и корон с..
			D05MD01	Бол ССС, до сут, опер
Z95.0	Наличие искусственного водителя сердечного ритма	05M99	T059901	Др диагн сист кровообр
		БДК05	S05MD08	Бол ССС, рентгенэндоваск мет обс..
			S05MD07	Бол ССС, рентгенэндоваск мет обс..
			S05MD06	Болезни ССС, операции на сосуда..
			S05MD05	Бол ССС, леч наруш ритма сердца
			S05MD04	Болезни ССС, операции на сосуда..
			S05MD03	Бол ССС, опер на сердце и корон с..
			S05MD02	Болезни ССС, операции на сосуда..
			S05MD01	Бол ССС, опер на сердце и корон с..
			D05MD01	Бол ССС, до сут, опер
Z95.1	Наличие аортокоронарного шунтового трансплантата	05M99	T059901	Др диагн сист кровообр
		БДК05	S05MD08	Бол ССС, рентгенэндоваск мет обс..
			S05MD07	Бол ССС, рентгенэндоваск мет обс..
			S05MD06	Болезни ССС, операции на сосуда..
			S05MD05	Бол ССС, леч наруш ритма сердца
			S05MD04	Болезни ССС, операции на сосуда..
			S05MD03	Бол ССС, опер на сердце и корон с..
			S05MD02	Болезни ССС, операции на сосуда..
			S05MD01	Бол ССС, опер на сердце и корон с..
			D05MD01	Бол ССС, до сут, опер
Z95.2	Наличие протеза сердечного клапана	05M99	T059901	Др диагн сист кровообр
		БДК05	S05MD08	Бол ССС, рентгенэндоваск мет обс..
			S05MD07	Бол ССС, рентгенэндоваск мет обс..
			S05MD06	Болезни ССС, операции на сосуда..
			S05MD05	Бол ССС, леч наруш ритма сердца
			S05MD04	Болезни ССС, операции на сосуда..
			S05MD03	Бол ССС, опер на сердце и корон с..
			S05MD02	Болезни ССС, операции на сосуда..
			S05MD01	Бол ССС, опер на сердце и корон с..
			D05MD01	Бол ССС, до сут, опер
Z95.3	Наличие ксеногенного сердечного клапана	05M99	T059901	Др диагн сист кровообр
		БДК05	S05MD08	Бол ССС, рентгенэндоваск мет обс..
			S05MD07	Бол ССС, рентгенэндоваск мет обс..
			S05MD06	Болезни ССС, операции на сосуда..
			S05MD05	Бол ССС, леч наруш ритма сердца
			S05MD04	Болезни ССС, операции на сосуда..
			S05MD03	Бол ССС, опер на сердце и корон с..

Z95.3	Наличие ксеногенного сердечного клапана	БДК05	S05MD02	Болезни ССС, операции на сосуда..
			S05MD01	Бол ССС, опер на сердце и корон с..
			D05MD01	Бол ССС, до сут, опер
Z95.4	Наличие другого заменителя сердечного клапана	05M99	T059901	Др диагн сист кровообр
		БДК05	S05MD08	Бол ССС, рентгенэндоваск мет обс..
			S05MD07	Бол ССС, рентгенэндоваск мет обс..
			S05MD06	Болезни ССС, операции на сосуда..
			S05MD05	Бол ССС, леч наруш ритма сердца
			S05MD04	Болезни ССС, операции на сосуда..
			S05MD03	Бол ССС, опер на сердце и корон с..
			S05MD02	Болезни ССС, операции на сосуда..
			S05MD01	Бол ССС, опер на сердце и корон с..
			D05MD01	Бол ССС, до сут, опер
Z95.5	Наличие коронарного ангиопластичного имплантата и трансплантата	05M99	T059901	Др диагн сист кровообр
		БДК05	S05MD08	Бол ССС, рентгенэндоваск мет обс..
			S05MD07	Бол ССС, рентгенэндоваск мет обс..
			S05MD06	Болезни ССС, операции на сосуда..
			S05MD05	Бол ССС, леч наруш ритма сердца
			S05MD04	Болезни ССС, операции на сосуда..
			S05MD03	Бол ССС, опер на сердце и корон с..
			S05MD02	Болезни ССС, операции на сосуда..
			S05MD01	Бол ССС, опер на сердце и корон с..
			D05MD01	Бол ССС, до сут, опер
Z95.8	Наличие других сердечных и сосудистых имплантатов и трансплантатов	05M99	T059901	Др диагн сист кровообр
		БДК05	S05MD08	Бол ССС, рентгенэндоваск мет обс..
			S05MD07	Бол ССС, рентгенэндоваск мет обс..
			S05MD06	Болезни ССС, операции на сосуда..
			S05MD05	Бол ССС, леч наруш ритма сердца
			S05MD04	Болезни ССС, операции на сосуда..
			S05MD03	Бол ССС, опер на сердце и корон с..
			S05MD02	Болезни ССС, операции на сосуда..
			S05MD01	Бол ССС, опер на сердце и корон с..
			D05MD01	Бол ССС, до сут, опер
Z95.9	Наличие сердечного и сосудистого имплантата и трансплантата неуточненных	05M99	T059901	Др диагн сист кровообр
		БДК05	S05MD08	Бол ССС, рентгенэндоваск мет обс..
			S05MD07	Бол ССС, рентгенэндоваск мет обс..
			S05MD06	Болезни ССС, операции на сосуда..
			S05MD05	Бол ССС, леч наруш ритма сердца
			S05MD04	Болезни ССС, операции на сосуда..
			S05MD03	Бол ССС, опер на сердце и корон с..
			S05MD02	Болезни ССС, операции на сосуда..
			S05MD01	Бол ССС, опер на сердце и корон с..
			D05MD01	Бол ССС, до сут, опер
I86.2	Варикозное расширение вен таза	05M06	T050602	Забол периф сосуд
			T050601	Забол периф сосуд, с сахар/диабет

Хирургические операции входящие в БДК ”Болезни сердечно-сосудистой системы”

Code	Name	Код Дк	Код Кзг	Название Короткое
A35.001	Закрытое рассечение клапана сердца	БДК05	S05MD01	Бол ССС, опер на сердце и корон сос ..
A35.002	Открытое рассечение клапана сердца	БДК05	S05MD01	Бол ССС, опер на сердце и корон сос ..
A35.003	Замещение сердечного клапана	БДК05	S05MD01	Бол ССС, опер на сердце и корон сос ..
A35.004	Протезирование митрального клапана в условиях иск..	БДК05	S05MD01	Бол ССС, опер на сердце и корон сос ..
A35.005	Протезирование аортального клапана в условиях иск..	БДК05	S05MD01	Бол ССС, опер на сердце и корон сос ..
A35.006	Протезирование трикуспидального клапана в услови..	БДК05	S05MD01	Бол ССС, опер на сердце и корон сос ..
A35.007	Протезирование аортального клапана и митрального ..	БДК05	S05MD01	Бол ССС, опер на сердце и корон сос ..
A35.008	Протезирование аортального клапана и пластика мит..	БДК05	S05MD01	Бол ССС, опер на сердце и корон сос ..
A35.009	Протезирование митрального клапана и пластика аор..	БДК05	S05MD01	Бол ССС, опер на сердце и корон сос ..
A35.010	Протезирование митрального клапана и трикуспидал..	БДК05	S05MD01	Бол ССС, опер на сердце и корон сос ..
A35.011	Протезирование митрального клапана и пластика три..	БДК05	S05MD01	Бол ССС, опер на сердце и корон сос ..
A35.012	Протезирование трикуспидального клапана и пласти..	БДК05	S05MD01	Бол ССС, опер на сердце и корон сос ..
A35.013	Протезирование аортального клапана и трикуспидал..	БДК05	S05MD01	Бол ССС, опер на сердце и корон сос ..
A35.014	Протезирование аортального клапана и пластика три..	БДК05	S05MD01	Бол ССС, опер на сердце и корон сос ..
A35.015	Протезирование трикуспидального клапана и пласти..	БДК05	S05MD01	Бол ССС, опер на сердце и корон сос ..
A35.016	Протезирование аортального клапана, митрального к..	БДК05	S05MD01	Бол ССС, опер на сердце и корон сос ..
A35.017	Протезирование митрального клапана, трикуспидаль..	БДК05	S05MD01	Бол ССС, опер на сердце и корон сос ..
A35.018	Протезирование митрального клапана, пластика трик..	БДК05	S05MD01	Бол ССС, опер на сердце и корон сос ..
A35.019	Протезирование трикуспидального клапана, пластик..	БДК05	S05MD01	Бол ССС, опер на сердце и корон сос ..
A35.020	Операция по Россу (Ross) с реимплантацией коронарн..	БДК05	S05MD01	Бол ССС, опер на сердце и корон сос ..
A35.021	Протезирование восходящей аорты с реимплантацие..	БДК05	S05MD01	Бол ССС, опер на сердце и корон сос ..
A35.022	Операция Бентал Де-Боно с пластикой митрального и/..	БДК05	S05MD01	Бол ССС, опер на сердце и корон сос ..
A35.023	Протезирование восходящего отдела аорты сосудист..	БДК05	S05MD01	Бол ССС, опер на сердце и корон сос ..
A35.024	Протезирование нисходящего отдела аорты сосудист..	БДК05	S05MD01	Бол ССС, опер на сердце и корон сос ..
A35.025	Иссечение подаортальной фиброзной мембраны в усл..	БДК05	S05MD01	Бол ССС, опер на сердце и корон сос ..
A35.026	Миотомия в условиях искусственного кровообращения	БДК05	S05MD01	Бол ССС, опер на сердце и корон сос ..
A35.027	Миэктомия по Моррою (Morrow) в условиях искусстве..	БДК05	S05MD01	Бол ССС, опер на сердце и корон сос ..
A35.028	Операция Коно (Kono) в условиях искусственного кров..	БДК05	S05MD01	Бол ССС, опер на сердце и корон сос ..
A35.029	Операция по Маножиану-Шейболду-Эптингу (Manoug..	БДК05	S05MD01	Бол ССС, опер на сердце и корон сос ..
A35.030	Операция Никса (Nicks) в условиях искусственного кр..	БДК05	S05MD01	Бол ССС, опер на сердце и корон сос ..
A35.031	Протезирование аортального клапана, пластика митр..	БДК05	S05MD01	Бол ССС, опер на сердце и корон сос ..
A35.032	Протезирование аортального клапана, митрального к..	БДК05	S05MD01	Бол ССС, опер на сердце и корон сос ..
A35.033	Протезирование легочного клапана в условиях искусс..	БДК05	S05MD01	Бол ССС, опер на сердце и корон сос ..
A35.034	Протезирование общего атриовентрикулярного клап..	БДК05	S05MD01	Бол ССС, опер на сердце и корон сос ..
A35.035	Пластика клапанов сердца	БДК05	S05MD01	Бол ССС, опер на сердце и корон сос ..
A35.036	Пластика митрального клапана в условиях искусствен..	БДК05	S05MD01	Бол ССС, опер на сердце и корон сос ..
A35.037	Операция Ozaki	БДК05	S05MD01	Бол ССС, опер на сердце и корон сос ..
A35.038	Операция David	БДК05	S05MD01	Бол ССС, опер на сердце и корон сос ..
A35.039	Пластика аортального клапана в условиях искусствен..	БДК05	S05MD01	Бол ССС, опер на сердце и корон сос ..
A35.040	Пластика трикуспидального клапана в условиях искус..	БДК05	S05MD01	Бол ССС, опер на сердце и корон сос ..
A35.041	Пластика легочного клапана в условиях искусственно..	БДК05	S05MD01	Бол ССС, опер на сердце и корон сос ..
A35.042	Аннулопластика митрального и трикуспидального кл..	БДК05	S05MD01	Бол ССС, опер на сердце и корон сос ..
A35.043	Удаление опухоли из полости сердца в условиях искус..	БДК05	S05MD01	Бол ССС, опер на сердце и корон сос ..
A35.044	Удаление инородного тела из полостей сердца в усло..	БДК05	S05MD01	Бол ССС, опер на сердце и корон сос ..
A35.045	Ушивание фистулы искусственного протеза в условия..	БДК05	S05MD01	Бол ССС, опер на сердце и корон сос ..
A35.046	Реплантация папиллярной мышцы	БДК05	S05MD01	Бол ССС, опер на сердце и корон сос ..
A35.047	Реконструкция подклапанных структур митрального к..	БДК05	S05MD01	Бол ССС, опер на сердце и корон сос ..
A35.048	Реконструкция подклапанных структур трикуспидаль..	БДК05	S05MD01	Бол ССС, опер на сердце и корон сос ..
A35.049	Реконструкция подклапанных структур общего атрио..	БДК05	S05MD01	Бол ССС, опер на сердце и корон сос ..
A35.050	Наложение входного протеза клапана сердца	БДК05	S05MD01	Бол ССС, опер на сердце и корон сос ..
A35.051	Имплантация трубчатого протеза легочной артерии	БДК05	S05MD01	Бол ССС, опер на сердце и корон сос ..
A35.052	Создание сообщения между правым желудочком и ле..	БДК05	S05MD01	Бол ССС, опер на сердце и корон сос ..
A35.053	Имплантация легочного аллографта в ортотопическу..	БДК05	S05MD01	Бол ССС, опер на сердце и корон сос ..

A35.054	Радикальная коррекция тетрады Фалло	БДК05	S05MD01	Бол ССС, опер на сердце и корон сос ..
A35.055	Создание дефекта межпредсердной перегородки	БДК05	S05MD01	Бол ССС, опер на сердце и корон сос ..
A35.056	Реконструкция желудочков сердца	БДК05	S05MD01	Бол ССС, опер на сердце и корон сос ..
A36.001	Иссечение стеноза легочной артерии	БДК05	S05MD04	Болезни ССС, операции на сосудах с..
A36.002	Закрытие коронаросердечной фистулы	БДК05	S05MD04	Болезни ССС, операции на сосудах с..
A36.003	Радикальная коррекция тотального аномального дре..	БДК05	S05MD04	Болезни ССС, операции на сосудах с..
A36.004	Формирование сосудистого анастомоза магистрально..	БДК05	S05MD04	Болезни ССС, операции на сосудах с..
A36.005	Формирование сосудистого анастомоза магистрально..	БДК05	S05MD04	Болезни ССС, операции на сосудах с..
A36.006	Устранение тромба коронарной артерии	БДК05	S05MD01	Бол ССС, опер на сердце и корон сос ..
A36.007	Наложение анастомоза на коронарные сосуды	БДК05	S05MD01	Бол ССС, опер на сердце и корон сос ..
A36.008	Коронарное шунтирование в условиях искусственного..	БДК05	S05MD01	Бол ССС, опер на сердце и корон сос ..
A36.009	Коронарное шунтирование на работающем сердце бе..	БДК05	S05MD01	Бол ССС, опер на сердце и корон сос ..
A36.010	Коронарное шунтирование с протезированием клапа..	БДК05	S05MD01	Бол ССС, опер на сердце и корон сос ..
A36.011	Коронарное шунтирование с пластикой клапанов серд..	БДК05	S05MD01	Бол ССС, опер на сердце и корон сос ..
A36.012	Коронарное шунтирование с протезированием и плас..	БДК05	S05MD01	Бол ССС, опер на сердце и корон сос ..
A36.013	Коронарное шунтирование в сочетании с трансмиока..	БДК05	S05MD01	Бол ССС, опер на сердце и корон сос ..
A36.014	Коронарное шунтирование в сочетании с трансмиока..	БДК05	S05MD01	Бол ССС, опер на сердце и корон сос ..
A36.015	Радикальная коррекция двойного отхождения сосудо..	БДК05	S05MD01	Бол ССС, опер на сердце и корон сос ..
A36.016	Радикальная коррекция двойного отхождения сосудо..	БДК05	S05MD01	Бол ССС, опер на сердце и корон сос ..
A36.017	Радикальная коррекция атрезии легочной артерии	БДК05	S05MD01	Бол ССС, опер на сердце и корон сос ..
A36.018	Коррекция транспозиции магистральных артерий	БДК05	S05MD01	Бол ССС, опер на сердце и корон сос ..
A36.019	Радикальная коррекция общего артериального ствол..	БДК05	S05MD01	Бол ССС, опер на сердце и корон сос ..
A36.020	Радикальная коррекция общего открытого атрио-вент..	БДК05	S05MD01	Бол ССС, опер на сердце и корон сос ..
A36.021	Операция двойного переключения	БДК05	S05MD01	Бол ССС, опер на сердце и корон сос ..
A37.001	Перикардиотомия	БДК05	D05MD01	Бол ССС, до сут, опер
			S05MD03	Бол ССС, опер на сердце и корон сос ..
A37.002	Перикардиоцентез	БДК05	D05MD01	Бол ССС, до сут, опер
			S05MD03	Бол ССС, опер на сердце и корон сос ..
A37.003	Перикардиотомия видеоторакоскопическая	БДК05	D05MD01	Бол ССС, до сут, опер
			S05MD03	Бол ССС, опер на сердце и корон сос ..
A37.004	Эвакуация гематомы из полости перикарда	БДК05	D05MD01	Бол ССС, до сут, опер
			S05MD03	Бол ССС, опер на сердце и корон сос ..
A37.005	Перикардэктомия	БДК05	D05MD01	Бол ССС, до сут, опер
			S05MD03	Бол ССС, опер на сердце и корон сос ..
A37.006	Дренирование полости перикарда	БДК05	D05MD01	Бол ССС, до сут, опер
			S05MD03	Бол ССС, опер на сердце и корон сос ..
A37.007	Удаление кисты перикарда	БДК05	D05MD01	Бол ССС, до сут, опер
			S05MD03	Бол ССС, опер на сердце и корон сос ..
A37.008	Фенестрация перикарда	БДК05	S05MD01	Бол ССС, опер на сердце и корон сос ..
A37.009	Перикардэктомия видеоторакоскопическая	БДК05	S05MD01	Бол ССС, опер на сердце и корон сос ..
A37.010	Удаление кисты перикарда видеоторакоскопическое	БДК05	S05MD01	Бол ССС, опер на сердце и корон сос ..
A37.011	Иссечение повреждения сердца	БДК05	S05MD01	Бол ССС, опер на сердце и корон сос ..
A37.012	Ушивание поврежденного миокарда	БДК05	D05MD01	Бол ССС, до сут, опер
			S05MD03	Бол ССС, опер на сердце и корон сос ..
A37.013	Ушивание поврежденного перикарда	БДК05	D05MD01	Бол ССС, до сут, опер
			S05MD03	Бол ССС, опер на сердце и корон сос ..
A37.014	Открытый массаж сердца	БДК05	D05MD01	Бол ССС, до сут, опер
			S05MD03	Бол ССС, опер на сердце и корон сос ..
A37.015	Наружная электрическая кардиоверсия (дефибрилляция)	БДК05	D05MD01	Бол ССС, до сут, опер
			S05MD03	Бол ССС, опер на сердце и корон сос ..
A37.016	Хирургическая изоляция аритмогенных зон	БДК05	S05MD01	Бол ССС, опер на сердце и корон сос ..
A37.017	Операция "Лабиринт"	БДК05	S05MD01	Бол ССС, опер на сердце и корон сос ..
A37.018	Операция "Коридор"	БДК05	S05MD01	Бол ССС, опер на сердце и корон сос ..
A37.019	Операция "Сили"	БДК05	S05MD01	Бол ССС, опер на сердце и корон сос ..
A37.020	Изоляция аритмогенных зон торакоскопическая	БДК05	S05MD01	Бол ССС, опер на сердце и корон сос ..
A37.021	Трансмиокардиальная лазерная реваскуляризация	БДК05	S05MD01	Бол ССС, опер на сердце и корон сос ..
A37.022	Подключение искусственного сердца	БДК05	S05MD01	Бол ССС, опер на сердце и корон сос ..
A37.023	Экстракорпоральная мембранная оксигенация	БДК05	S05MD01	Бол ССС, опер на сердце и корон сос ..

A37.024	Удаление новообразования сердца	БДК05	S05MD01	Бол ССС, опер на сердце и корон сос ..
A37.025	Удаление инородного тела из камер сердца	БДК05	S05MD01	Бол ССС, опер на сердце и корон сос ..
A37.026	Закрытие дефекта перегородки сердца	БДК05	S05MD01	Бол ССС, опер на сердце и корон сос ..
A37.027	Устранение прорыва аневризмы синуса Вальсальвы	БДК05	S05MD01	Бол ССС, опер на сердце и корон сос ..
A37.028	Закрытие левожелудочково-правопредсердного сооб..	БДК05	S05MD01	Бол ССС, опер на сердце и корон сос ..
A37.029	Септация единственного желудочка	БДК05	S05MD01	Бол ССС, опер на сердце и корон сос ..
A37.030	Иссечение мембраны левого предсердия в условиях и..	БДК05	S05MD01	Бол ССС, опер на сердце и корон сос ..
A37.031	Имплантация искусственного сердца	БДК05	S05MD01	Бол ССС, опер на сердце и корон сос ..
A37.032	Перемещение аномально дренирующих легочных вен ..	БДК05	S05MD01	Бол ССС, опер на сердце и корон сос ..
A37.033	Радикальная коррекция частичного атриовентрикуля..	БДК05	S05MD01	Бол ССС, опер на сердце и корон сос ..
A37.034	Радикальная коррекция общего открытого атриовент..	БДК05	S05MD01	Бол ССС, опер на сердце и корон сос ..
A37.035	Иссечение зоны асимметричной гипертрофии с испол..	БДК05	S05MD01	Бол ССС, опер на сердце и корон сос ..
A37.036	Иссечение гипертрофированной мышечной ткани в зо..	БДК05	S05MD01	Бол ССС, опер на сердце и корон сос ..
A37.037	Иссечение мышечной ткани в зоне гипертрофии при с..	БДК05	S05MD01	Бол ССС, опер на сердце и корон сос ..
A37.038	Иссечение гипертрофированной мышечной ткани в со..	БДК05	S05MD01	Бол ССС, опер на сердце и корон сос ..
A37.039	Иссечение мышечной ткани в зоне гипертрофии с рек..	БДК05	S05MD01	Бол ССС, опер на сердце и корон сос ..
A37.040	Иссечение мышечной ткани в зоне гипертрофии в соч..	БДК05	S05MD01	Бол ССС, опер на сердце и корон сос ..
A37.041	Иссечение мышечной ткани в зоне гипертрофии в соч..	БДК05	S05MD01	Бол ССС, опер на сердце и корон сос ..
A37.042	Иссечение мышечной ткани в зоне гипертрофии в соч..	БДК05	S05MD01	Бол ССС, опер на сердце и корон сос ..
A37.043	Реконструкция левого желудочка сердца	БДК05	S05MD01	Бол ССС, опер на сердце и корон сос ..
A37.044	Имплантация сетчатого каркаса	БДК05	S05MD01	Бол ССС, опер на сердце и корон сос ..
A37.045	Иссечение мышечной ткани сердца	БДК05	S05MD01	Бол ССС, опер на сердце и корон сос ..
A37.046	Перевязка открытого артериального протока	БДК05	S05MD01	Бол ССС, опер на сердце и корон сос ..
A37.047	Радикальная коррекция двухкамерного правого желу..	БДК05	S05MD01	Бол ССС, опер на сердце и корон сос ..
A38.001	Формирование сосудистого анастомоза магистрально..	БДК05	S05MD04	Болезни ССС, операции на сосудах с..
A38.002	Формирование сосудистого анастомоза магистрально..	БДК05	S05MD04	Болезни ССС, операции на сосудах с..
A38.003	Перевязка артериовенозного свища	БДК05	D05MD01	Бол ССС, до сут, опер
			S05MD06	Болезни ССС, операции на сосудах н..
A38.004	Разрез, иссечение и закрытие вен нижней конечности	БДК05	S05MD04	Болезни ССС, операции на сосудах с..
A38.005	Удаление поверхностных вен нижней конечности	БДК05	S05MD04	Болезни ССС, операции на сосудах с..
A38.006	Подапоневротическая перевязка анастомозов между ..	БДК05	S05MD04	Болезни ССС, операции на сосудах с..
A38.007	Диссекция перфорантных вен с использованием виде..	БДК05	S05MD04	Болезни ССС, операции на сосудах с..
A38.008	Эмболэктомия	БДК05	S05MD04	Болезни ССС, операции на сосудах с..
A38.009	Эндартерэктомия	БДК05	S05MD04	Болезни ССС, операции на сосудах с..
A38.010	Эндартерэктомия каротидная	БДК05	S05MD02	Болезни ССС, операции на сосудах в..
A38.011	Эндартерэктомия каротидная с пластикой	БДК05	S05MD02	Болезни ССС, операции на сосудах в..
A38.012	Перевязка внутренней сонной артерии	БДК05	S05MD04	Болезни ССС, операции на сосудах с..
A38.013	Эндартерэктомия из наружной сонной артерии	БДК05	S05MD04	Болезни ССС, операции на сосудах с..
A38.014	Открытая эндартерэктомия аорты	БДК05	S05MD04	Болезни ССС, операции на сосудах с..
A38.015	Трансаортальная эндартерэктомия из почечной артер..	БДК05	S05MD02	Болезни ССС, операции на сосудах в..
A38.016	Тромбэмболэктомия из подвздошных и бедренных ар..	БДК05	S05MD04	Болезни ССС, операции на сосудах с..
A38.017	Эндартерэктомия ультразвуковая	БДК05	S05MD02	Болезни ССС, операции на сосудах в..
A38.018	Эндартерэктомия с пластикой магистральных сосудов	БДК05	S05MD02	Болезни ССС, операции на сосудах в..
A38.019	Эндартерэктомия трансаортальная	БДК05	S05MD02	Болезни ССС, операции на сосудах в..
A38.020	Тромбэндартерэктомия	БДК05	S05MD04	Болезни ССС, операции на сосудах с..
A38.021	Тромбоэктомия из сосудистого протеза	БДК05	S05MD04	Болезни ССС, операции на сосудах с..
A38.022	Резекция сосуда с реанастомозом	БДК05	S05MD02	Болезни ССС, операции на сосудах в..
A38.023	Резекция сосуда с замещением	БДК05	S05MD02	Болезни ССС, операции на сосудах в..
A38.024	Пластика позвоночной артерии (эндартерэктомия, ре..	БДК05	S05MD02	Болезни ССС, операции на сосудах в..
A38.025	Резекция почечной артерии с протезированием	БДК05	S05MD02	Болезни ССС, операции на сосудах в..
A38.026	Резекция внутренней сонной артерии с анастомозом ..	БДК05	S05MD04	Болезни ССС, операции на сосудах с..
A38.027	Резекция внутренней сонной артерии с протезирован..	БДК05	S05MD04	Болезни ССС, операции на сосудах с..
A38.028	Резекция почечной артерии с анастомозом "конец в к..	БДК05	S05MD04	Болезни ССС, операции на сосудах с..
A38.029	Пластика глубокой бедренной артерии	БДК05	S05MD02	Болезни ССС, операции на сосудах в..
A38.030	Пластика позвоночной артерии	БДК05	S05MD02	Болезни ССС, операции на сосудах в..
A38.031	Пластика верхней брыжеечной артерии	БДК05	S05MD02	Болезни ССС, операции на сосудах в..
A38.032	Реконструкция чревного ствола	БДК05	S05MD02	Болезни ССС, операции на сосудах в..
A38.033	Реконструкция почечных артерий	БДК05	S05MD02	Болезни ССС, операции на сосудах в..

A38.034	Перевязка и обнажение варикозных вен	БДК05	S05MD02	Болезни ССС, операции на сосудах в..
A38.035	Аневризмэктомия	БДК05	S05MD02	Болезни ССС, операции на сосудах в..
A38.036	Аневризмэктомия с линейным протезированием	БДК05	S05MD02	Болезни ССС, операции на сосудах в..
A38.037	Аневризмэктомия с протезированием и пластикой ве..	БДК05	S05MD02	Болезни ССС, операции на сосудах в..
A38.038	Резекция аневризмы брюшного отдела аорты с проте..	БДК05	S05MD02	Болезни ССС, операции на сосудах в..
A38.039	Перевязка сосуда	БДК05	D05MD01	Бол ССС, до сут, опер
			S05MD06	Болезни ССС, операции на сосудах н..
A38.040	Перевязка наружной сонной артерии	БДК05	S05MD04	Болезни ССС, операции на сосудах с..
A38.041	Перевязка большой подкожной вены	БДК05	S05MD04	Болезни ССС, операции на сосудах с..
A38.042	Перевязка перфорантных вен голени	БДК05	S05MD04	Болезни ССС, операции на сосудах с..
A38.043	Перевязка внутренних подвздошных артерий	БДК05	S05MD04	Болезни ССС, операции на сосудах с..
A38.044	Создание внутриабдоминального венозного анастом..	БДК05	S05MD02	Болезни ССС, операции на сосудах в..
A38.045	Артериальная обходная пересадка (венозная) (скрыта..	БДК05	S05MD02	Болезни ССС, операции на сосудах в..
A38.046	Протезная обходная пересадка	БДК05	S05MD02	Болезни ССС, операции на сосудах в..
A38.047	Сшивание сосуда	БДК05	S05MD04	Болезни ССС, операции на сосудах с..
A38.048	Ревизия сосудистой процедуры	БДК05	S05MD04	Болезни ССС, операции на сосудах с..
A38.049	Ревизия бедренных артерий	БДК05	S05MD04	Болезни ССС, операции на сосудах с..
A38.050	Остановка кровотечения из периферического сосуда	БДК05	D05MD01	Бол ССС, до сут, опер
			S05MD06	Болезни ССС, операции на сосудах н..
A38.051	Остановка кровотечения из периферического сосуда э..	БДК05	S05MD04	Болезни ССС, операции на сосудах с..
A38.052	Хирургическое ушивание аневризмы	БДК05	S05MD04	Болезни ССС, операции на сосудах с..
A38.053	Реваскуляризация лоскута	БДК05	S05MD04	Болезни ССС, операции на сосудах с..
A38.054	Протезный лоскут к артерии	БДК05	S05MD04	Болезни ССС, операции на сосудах с..
A38.055	Операция повторного входа на аорте	БДК05	S05MD04	Болезни ССС, операции на сосудах с..
A38.056	Наложение портокавального анастомоза	БДК05	S05MD02	Болезни ССС, операции на сосудах в..
A38.057	Наложение портопортального анастомоза	БДК05	S05MD02	Болезни ССС, операции на сосудах в..
A38.058	Наложение мезентерикопортального анастомоза	БДК05	S05MD02	Болезни ССС, операции на сосудах в..
A38.059	Формирование артерио-венозной фистулы	БДК05	S05MD04	Болезни ССС, операции на сосудах с..
A38.060	Формирование артерио-венозной фистулы с использо..	БДК05	S05MD04	Болезни ССС, операции на сосудах с..
A38.061	Закрытие артерио-венозной фистулы	БДК05	D05MD01	Бол ССС, до сут, опер
			S05MD06	Болезни ССС, операции на сосудах н..
A38.062	Эмболизация артерио-венозных свищей	БДК05	S05MD04	Болезни ССС, операции на сосудах с..
A38.063	Тромбэктомия из магистральных вен	БДК05	S05MD04	Болезни ССС, операции на сосудах с..
A38.064	Прямая тромбэктомия из магистральных вен	БДК05	S05MD04	Болезни ССС, операции на сосудах с..
A38.065	Пликация нижней полой вены	БДК05	S05MD04	Болезни ССС, операции на сосудах с..
A38.066	Установка артериального порта в печеночную артерию	БДК05	S05MD02	Болезни ССС, операции на сосудах в..
A38.067	Операция шунтирующая на дистальных артериях	БДК05	S05MD02	Болезни ССС, операции на сосудах в..
A38.068	Микрохирургическая шунтирующая операция выше щ..	БДК05	S05MD02	Болезни ССС, операции на сосудах в..
A38.069	Микрохирургическая шунтирующая операция ниже щ..	БДК05	S05MD02	Болезни ССС, операции на сосудах в..
A38.070	Микрохирургическая шунтирующая операция с артер..	БДК05	S05MD02	Болезни ССС, операции на сосудах в..
A38.071	Аутотрансплантация свободного лоскута с формиров..	БДК05	S05MD02	Болезни ССС, операции на сосудах в..
A38.072	Перекрестное бедренно-бедренное шунтирование	БДК05	S05MD02	Болезни ССС, операции на сосудах в..
A38.073	Бедренно-подколенное шунтирование	БДК05	S05MD02	Болезни ССС, операции на сосудах в..
A38.074	Подвздошно-бедренное шунтирование	БДК05	S05MD02	Болезни ССС, операции на сосудах в..
A38.075	Сонно-подключичное шунтирование	БДК05	S05MD02	Болезни ССС, операции на сосудах в..
A38.076	Сонно-сонное шунтирование	БДК05	S05MD02	Болезни ССС, операции на сосудах в..
A38.077	Аорто-бедренное бифуркационное шунтирование	БДК05	S05MD02	Болезни ССС, операции на сосудах в..
A38.078	Аорто-бедренное-подколенное шунтирование	БДК05	S05MD02	Болезни ССС, операции на сосудах в..
A38.079	Аорто-глубокобедренное шунтирование	БДК05	S05MD02	Болезни ССС, операции на сосудах в..
A38.080	Экстраанатомическое шунтирование	БДК05	S05MD02	Болезни ССС, операции на сосудах в..
A38.081	Пластика венозного клапана	БДК05	S05MD02	Болезни ССС, операции на сосудах в..
A38.082	Операция шунтирующая на венах	БДК05	S05MD02	Болезни ССС, операции на сосудах в..
A38.083	Наложение анастомоза между экстракраниальными и..	БДК05	S05MD02	Болезни ССС, операции на сосудах в..
A38.084	Наложение анастомоза между интракраниальными а..	БДК05	S05MD02	Болезни ССС, операции на сосудах в..
A38.085	Наложение анастомоза между интракраниальными а..	БДК05	S05MD02	Болезни ССС, операции на сосудах в..
A38.086	Удаление сосудистого новообразования	БДК05	S05MD02	Болезни ССС, операции на сосудах в..
A38.087	Удаление артерио-венозной мальформации	БДК05	S05MD02	Болезни ССС, операции на сосудах в..
A38.088	Протезирование артерий	БДК05	S05MD02	Болезни ССС, операции на сосудах в..

A38.089	Протезная обходная пересадка с подключично-наруж..	БДК05	S05MD02	Болезни ССС, операции на сосудах в..
A38.090	Пластика сосуда	БДК05	S05MD02	Болезни ССС, операции на сосудах в..
A38.091	Пластика аорты заплатой	БДК05	S05MD02	Болезни ССС, операции на сосудах в..
A38.092	Пластика почечной артерии заплатой	БДК05	S05MD02	Болезни ССС, операции на сосудах в..
A38.093	Чрескожная ангиопластика сосудистого доступа для д..	БДК05	S05MD02	Болезни ССС, операции на сосудах в..
A38.094	Шунтирование аорты	БДК05	S05MD02	Болезни ССС, операции на сосудах в..
A38.095	Шунтирование аорты с пластикой ветвей	БДК05	S05MD02	Болезни ССС, операции на сосудах в..
A38.096	Экстраанатомическое шунтирование аорты	БДК05	S05MD02	Болезни ССС, операции на сосудах в..
A38.097	Поддиафрагмальная спланхникганглионэктомия	БДК05	S05MD04	Болезни ССС, операции на сосудах с..
A38.098	Резекция сосуда	БДК05	D05MD01	Бол ССС, до сут, опер
			S05MD06	Болезни ССС, операции на сосудах н..
A38.099	Установка порта в воротную вену	БДК05	S05MD04	Болезни ССС, операции на сосудах с..
A38.100	Аорторафия	БДК05	S05MD04	Болезни ССС, операции на сосудах с..
A38.101	Атриосептостомия ножевая	БДК05	S05MD04	Болезни ССС, операции на сосудах с..
A38.102	Реканализация окклюзированной периферической ар..	БДК05	S05MD04	Болезни ССС, операции на сосудах с..
A38.103	Установка порта в центральную вену	БДК05	S05MD04	Болезни ССС, операции на сосудах с..
A38.104	Закрытие вено-венозной фистулы	БДК05	D05MD01	Бол ССС, до сут, опер
			S05MD06	Болезни ССС, операции на сосудах н..
A38.105	Эмболизация вено-венозных фистул	БДК05	S05MD04	Болезни ССС, операции на сосудах с..
A38.106	Пликация верхней полой вены	БДК05	S05MD04	Болезни ССС, операции на сосудах с..
A38.107	Изолированная перфузия конечностей	БДК05	S05MD02	Болезни ССС, операции на сосудах в..
A39.001	Бужирование сосудов для доступа экстракорпорально..	БДК05	S05MD04	Болезни ССС, операции на сосудах с..
A39.002	Имплантация сосудистого трансплантата (сосудистог..	БДК05	S05MD02	Болезни ССС, операции на сосудах в..
A39.003	Закрытие сосудистого трансплантата (сосудистого до..	БДК05	S05MD04	Болезни ССС, операции на сосудах с..
A39.004	Удаление сосудистого трансплантата (сосудистого до..	БДК05	S05MD04	Болезни ССС, операции на сосудах с..
B35.001	Биопсия миокарда	БДК05	D05MD01	Бол ССС, до сут, опер
			S05MD03	Бол ССС, опер на сердце и корон сос ..
B37.001	Пункция перикарда	БДК05	D05MD01	Бол ССС, до сут, опер
			S05MD03	Бол ССС, опер на сердце и корон сос ..
B37.003	Зондирование камер сердца	БДК05	D05MD01	Бол ССС, до сут, опер
			S05MD03	Бол ССС, опер на сердце и корон сос ..
B38.001	Катетеризация подключичной и других центральных вен с использованием туннельного катетера	БДК05	D05MD01	Бол ССС, до сут, опер
			S05MD06	Болезни ССС, операции на сосудах н..
B38.002	Имплантация подкожной венозной порт системы	БДК05	D05MD01	Бол ССС, до сут, опер
			S05MD06	Болезни ССС, операции на сосудах н..
B38.003	Замена центрального венозного катетера с использованием проводника	БДК05	D05MD01	Бол ССС, до сут, опер
			S05MD06	Болезни ССС, операции на сосудах н..
B38.004	Замена порта (сегмента) двухпросветного центрального венозного катетера	БДК05	D05MD01	Бол ССС, до сут, опер
			S05MD06	Болезни ССС, операции на сосудах н..
B38.005	Катетеризация подключичной и других центральных вен с использованием двухпросветного катетера	БДК05	D05MD01	Бол ССС, до сут, опер
			S05MD06	Болезни ССС, операции на сосудах н..
B38.006	Катетеризация подключичной и других центральных вен с использованием двухпросветного манжеточног..	БДК05	D05MD01	Бол ССС, до сут, опер
			S05MD06	Болезни ССС, операции на сосудах н..
B38.007	Катетеризация кубитальной и других периферических вен	БДК05	D05MD01	Бол ССС, до сут, опер
			S05MD06	Болезни ССС, операции на сосудах н..
B38.008	Катетеризация пупочных сосудов у новорожденных	БДК05	D05MD01	Бол ССС, до сут, опер
			S05MD06	Болезни ССС, операции на сосудах н..
B38.009	Пункция венозного синуса у новорожденного	БДК05	D05MD01	Бол ССС, до сут, опер
			S05MD06	Болезни ССС, операции на сосудах н..
B38.011	Катетеризация органных артерий	БДК05	D05MD01	Бол ССС, до сут, опер
			S05MD06	Болезни ССС, операции на сосудах н..
B38.012	Катетеризация артерий конечностей	БДК05	D05MD01	Бол ССС, до сут, опер
			S05MD06	Болезни ССС, операции на сосудах н..
B39.001	Пункция венозного синуса у новорожденного	БДК05	D05MD01	Бол ССС, до сут, опер
			S05MD06	Болезни ССС, операции на сосудах н..
B40.001	Получение цитологического препарата лимфатического узла	БДК05	D05MD01	Бол ССС, до сут, опер
			S05MD06	Болезни ССС, операции на сосудах н..
B40.002	Пункция лимфатического узла под контролем	БДК05	D05MD01	Бол ССС, до сут, опер

B40.002	ультразвукового исследования	БДК05	S05MD06	Болезни ССС, операции на сосудах н..
B40.003	Биопсия лимфатического узла	БДК05	D05MD01	Бол ССС, до сут, опер
			S05MD06	Болезни ССС, операции на сосудах н..
B40.004	Биопсия лимфатического узла под контролем ультразвукового исследования	БДК05	D05MD01	Бол ССС, до сут, опер
			S05MD06	Болезни ССС, операции на сосудах н..
B40.005	Биопсия лимфатического узла с использованием видеоэндоскопических технологий	БДК05	D05MD01	Бол ССС, до сут, опер
			S05MD06	Болезни ССС, операции на сосудах н..
B40.006	Биопсия лимфатического узла интраоперационная	БДК05	D05MD01	Бол ССС, до сут, опер
			S05MD06	Болезни ССС, операции на сосудах н..
B40.007	Пункция лимфатического узла	БДК05	D05MD01	Бол ССС, до сут, опер
			S05MD06	Болезни ССС, операции на сосудах н..
C01.001	Церебральная ангиография	БДК05	D05MD01	Бол ССС, до сут, опер
			S05MD07	Бол ССС, рентгенэндоваск мет обсл..
C01.002	Ангиография внутренней сонной артерии	БДК05	D05MD01	Бол ССС, до сут, опер
			S05MD07	Бол ССС, рентгенэндоваск мет обсл..
C01.003	Ангиография наружной сонной артерии	БДК05	D05MD01	Бол ССС, до сут, опер
			S05MD07	Бол ССС, рентгенэндоваск мет обсл..
C01.004	Ангиография общей сонной артерии	БДК05	D05MD01	Бол ССС, до сут, опер
			S05MD07	Бол ССС, рентгенэндоваск мет обсл..
C01.005	Флебография венозных коллекторов (каменистых синусов) головного мозга	БДК05	D05MD01	Бол ССС, до сут, опер
			S05MD07	Бол ССС, рентгенэндоваск мет обсл..
C01.006	Транслюминальная баллонная ангиопластика наружной сонной артерии со стентированием	БДК05	D05MD01	Бол ССС, до сут, опер
			S05MD08	Бол ССС, рентгенэндоваск мет обсл..
C01.007	Транслюминальная баллонная ангиопластика общей сонной артерии со стентированием	БДК05	D05MD01	Бол ССС, до сут, опер
			S05MD08	Бол ССС, рентгенэндоваск мет обсл..
C01.008	Баллонная ангиопластика внутренней сонной артерии	БДК05	D05MD01	Бол ССС, до сут, опер
			S05MD08	Бол ССС, рентгенэндоваск мет обсл..
C01.009	Транслюминальная баллонная ангиопластика внутренней сонной артерии со стентированием	БДК05	D05MD01	Бол ССС, до сут, опер
			S05MD08	Бол ССС, рентгенэндоваск мет обсл..
C01.010	Эндоваскулярная ангиопластика и стентирование магистральных интракраниальных сосудов	БДК05	D05MD01	Бол ССС, до сут, опер
			S05MD08	Бол ССС, рентгенэндоваск мет обсл..
C01.011	Эндоваскулярная ангиопластика и стентирование брахиоцефальных сосудов	БДК05	D05MD01	Бол ССС, до сут, опер
			S05MD08	Бол ССС, рентгенэндоваск мет обсл..
C03.001	Ангиография позвоночной артерии	БДК05	D05MD01	Бол ССС, до сут, опер
			S05MD07	Бол ССС, рентгенэндоваск мет обсл..
C03.002	Транслюминальная баллонная ангиопластика позвоночной артерии со стентированием	БДК05	D05MD01	Бол ССС, до сут, опер
			S05MD08	Бол ССС, рентгенэндоваск мет обсл..
C03.003	Баллонная ангиопластика позвоночной артерии	БДК05	D05MD01	Бол ССС, до сут, опер
			S05MD08	Бол ССС, рентгенэндоваск мет обсл..
C06.001	Ангиография артерии щитовидной железы	БДК05	D05MD01	Бол ССС, до сут, опер
			S05MD07	Бол ССС, рентгенэндоваск мет обсл..
C07.001	Флебография центральной надпочечниковой вены	БДК05	D05MD01	Бол ССС, до сут, опер
			S05MD07	Бол ССС, рентгенэндоваск мет обсл..
C16.001	Артерио- и флебография глазницы	БДК05	D05MD01	Бол ССС, до сут, опер
			S05MD07	Бол ССС, рентгенэндоваск мет обсл..
C34.001	Ангиография грудной аорты ретроградная	БДК05	D05MD01	Бол ССС, до сут, опер
			S05MD07	Бол ССС, рентгенэндоваск мет обсл..
C34.002	Ангиография легочной артерии	БДК05	D05MD01	Бол ССС, до сут, опер
			S05MD07	Бол ССС, рентгенэндоваск мет обсл..
C34.003	Транслюминальная баллонная ангиопластика грудного отдела аорты со стентированием	БДК05	D05MD01	Бол ССС, до сут, опер
			S05MD08	Бол ССС, рентгенэндоваск мет обсл..
C34.004	Транслюминальная баллонная ангиопластика легочной артерии	БДК05	D05MD01	Бол ССС, до сут, опер
			S05MD08	Бол ССС, рентгенэндоваск мет обсл..
C34.005	Транслюминальная баллонная ангиопластика восходящего отдела аорты со стентированием	БДК05	D05MD01	Бол ССС, до сут, опер
			S05MD08	Бол ССС, рентгенэндоваск мет обсл..
C35.001	Баллонная дилатация дефекта межпредсердной перегородки	БДК05	D05MD01	Бол ССС, до сут, опер
			S05MD08	Бол ССС, рентгенэндоваск мет обсл..
C35.002	Атриосептостомия ножевая	БДК05	D05MD01	Бол ССС, до сут, опер

C35.002	Атриосептостомия ножевая	БДК05	S05MD08	Бол ССС, рентгенэндоваск мет обсл..
C35.003	Баллонная атриосептостомия	БДК05	D05MD01	Бол ССС, до сут, опер
			S05MD08	Бол ССС, рентгенэндоваск мет обсл..
C35.004	Пункция межпредсердной перегородки	БДК05	D05MD01	Бол ССС, до сут, опер
			S05MD07	Бол ССС, рентгенэндоваск мет обсл..
C35.005	Создание дефекта межпредсердной перегородки со стентированием	БДК05	D05MD01	Бол ССС, до сут, опер
			S05MD08	Бол ССС, рентгенэндоваск мет обсл..
C35.006	Эндоваскулярное закрытие дефекта перегородки сердца	БДК05	D05MD01	Бол ССС, до сут, опер
			S05MD08	Бол ССС, рентгенэндоваск мет обсл..
C35.007	Эндоваскулярное закрытие коронаросердечной фистулы	БДК05	D05MD01	Бол ССС, до сут, опер
			S05MD08	Бол ССС, рентгенэндоваск мет обсл..
C35.008	Баллонная ангиопластика открытого артериального протока	БДК05	D05MD01	Бол ССС, до сут, опер
			S05MD08	Бол ССС, рентгенэндоваск мет обсл..
C35.009	Транслюминальная баллонная вальвулопластика аортального клапана	БДК05	D05MD01	Бол ССС, до сут, опер
			S05MD08	Бол ССС, рентгенэндоваск мет обсл..
C35.010	Транслюминальная баллонная вальвулопластика митрального клапана	БДК05	D05MD01	Бол ССС, до сут, опер
			S05MD08	Бол ССС, рентгенэндоваск мет обсл..
C35.011	Транслюминальная баллонная вальвулопластика трикуспидального клапана	БДК05	D05MD01	Бол ССС, до сут, опер
			S05MD08	Бол ССС, рентгенэндоваск мет обсл..
C35.012	Транслюминальная баллонная вальвулопластика легочного клапана	БДК05	D05MD01	Бол ССС, до сут, опер
			S05MD08	Бол ССС, рентгенэндоваск мет обсл..
C35.013	Эндоваскулярная имплантация клапана аорты	БДК05	D05MD01	Бол ССС, до сут, опер
			S05MD08	Бол ССС, рентгенэндоваск мет обсл..
C35.014	Эндоваскулярная имплантация клапана легочной артерии	БДК05	D05MD01	Бол ССС, до сут, опер
			S05MD08	Бол ССС, рентгенэндоваск мет обсл..
C35.015	Транскатетерная имплантация клапана	БДК05	D05MD01	Бол ССС, до сут, опер
			S05MD08	Бол ССС, рентгенэндоваск мет обсл..
C35.016	Эндоваскулярное закрытие межпредсердной перегородки сердца	БДК05	D05MD01	Бол ССС, до сут, опер
			S05MD08	Бол ССС, рентгенэндоваск мет обсл..
C35.017	Эндоваскулярное закрытие межжелудочковой перегодки сердца	БДК05	D05MD01	Бол ССС, до сут, опер
			S05MD08	Бол ССС, рентгенэндоваск мет обсл..
C35.018	Эндоваскулярное закрытие открытого овального протока	БДК05	D05MD01	Бол ССС, до сут, опер
			S05MD08	Бол ССС, рентгенэндоваск мет обсл..
C36.001	Коронарография	БДК05	D05MD01	Бол ССС, до сут, опер
			S05MD07	Бол ССС, рентгенэндоваск мет обсл..
C36.002	Вентрикулография	БДК05	D05MD01	Бол ССС, до сут, опер
			S05MD07	Бол ССС, рентгенэндоваск мет обсл..
C36.003	Шунтография	БДК05	D05MD01	Бол ССС, до сут, опер
			S05MD07	Бол ССС, рентгенэндоваск мет обсл..
C36.004	Транслюминальная баллонная ангиопластика и стентирование коронарных артерий	БДК05	D05MD01	Бол ССС, до сут, опер
			S05MD08	Бол ССС, рентгенэндоваск мет обсл..
C36.005	Транслюминальная баллонная ангиопластика ствола левой коронарной артерии	БДК05	D05MD01	Бол ССС, до сут, опер
			S05MD08	Бол ССС, рентгенэндоваск мет обсл..
C36.006	Реканализация коронарных артерий ретроградная со стентированием	БДК05	D05MD01	Бол ССС, до сут, опер
			S05MD08	Бол ССС, рентгенэндоваск мет обсл..
C36.007	Реканализация коронарных артерий антеградная со стентированием	БДК05	D05MD01	Бол ССС, до сут, опер
			S05MD08	Бол ССС, рентгенэндоваск мет обсл..
C37.001	Имплантация кардиостимулятора	БДК05	D05MD01	Бол ССС, до сут, опер
			S05MD05	Бол ССС, леч наруш ритма сердца
C37.002	Имплантация однокамерного кардиовертера дефибриллятора	БДК05	D05MD01	Бол ССС, до сут, опер
			S05MD05	Бол ССС, леч наруш ритма сердца
C37.003	Имплантация однокамерного электрокардиостимулятора	БДК05	D05MD01	Бол ССС, до сут, опер
			S05MD05	Бол ССС, леч наруш ритма сердца
C37.004	Имплантация двухкамерного электрокардиостимулятора	БДК05	D05MD01	Бол ССС, до сут, опер
			S05MD05	Бол ССС, леч наруш ритма сердца
C37.005	Имплантация трехкамерного электрокардиостимулятора (ресинхронизирующая те..	БДК05	D05MD01	Бол ССС, до сут, опер
			S05MD05	Бол ССС, леч наруш ритма сердца
C37.006	Имплантация трехкамерного	БДК05	D05MD01	Бол ССС, до сут, опер

C37.006	электрокардиостимулятора с функцией дефибриллят..	БДК05	S05MD05	Бол ССС, леч наруш ритма сердца
C37.007	Имплантация эпикардиальной системы для электрокардиостимуляции	БДК05	D05MD01	Бол ССС, до сут, опер
			S05MD05	Бол ССС, леч наруш ритма сердца
C37.008	Имплантация двухкамерного кардиовертера дефибриллятора	БДК05	D05MD01	Бол ССС, до сут, опер
			S05MD05	Бол ССС, леч наруш ритма сердца
C37.009	Установка временного однокамерного не частотно-адаптивного электрокардиостимулятора	БДК05	D05MD01	Бол ССС, до сут, опер
			S05MD05	Бол ССС, леч наруш ритма сердца
C37.010	Установка временного двухкамерного не частотно-адаптивного электрокардиостимулятора	БДК05	D05MD01	Бол ССС, до сут, опер
			S05MD05	Бол ССС, леч наруш ритма сердца
C37.011	Удаление или замена имплантированного кардиостимулятора	БДК05	D05MD01	Бол ССС, до сут, опер
			S05MD05	Бол ССС, леч наруш ритма сердца
C37.012	Удаление электродов и их замена	БДК05	D05MD01	Бол ССС, до сут, опер
			S05MD05	Бол ССС, леч наруш ритма сердца
C37.013	Ревизия электрокардиостимулятора	БДК05	D05MD01	Бол ССС, до сут, опер
			S05MD05	Бол ССС, леч наруш ритма сердца
C37.014	Перепрограммирование электрокардиостимулятора	БДК05	D05MD01	Бол ССС, до сут, опер
			S05MD05	Бол ССС, леч наруш ритма сердца
C37.015	Эндокардиальное электрофизиологическое исследование	БДК05	D05MD01	Бол ССС, до сут, опер
			S05MD05	Бол ССС, леч наруш ритма сердца
C37.016	Радиочастотная абляция аритмогенных зон	БДК05	D05MD01	Бол ССС, до сут, опер
			S05MD05	Бол ССС, леч наруш ритма сердца
C37.017	Создание искусственной атриовентрикулярной блокады с последующей имплантацией электрокарди..	БДК05	D05MD01	Бол ССС, до сут, опер
			S05MD05	Бол ССС, леч наруш ритма сердца
C37.018	Замена имплантированного дефибриллятора	БДК05	D05MD01	Бол ССС, до сут, опер
			S05MD05	Бол ССС, леч наруш ритма сердца
C37.019	Удаление имплантированного дефибриллятора	БДК05	D05MD01	Бол ССС, до сут, опер
			S05MD05	Бол ССС, леч наруш ритма сердца
C38.001	Ангиография магистральных сосудов	БДК05	D05MD01	Бол ССС, до сут, опер
			S05MD07	Бол ССС, рентгенэндоваск мет обсл..
C38.002	Брюшная аортография	БДК05	D05MD01	Бол ССС, до сут, опер
			S05MD07	Бол ССС, рентгенэндоваск мет обсл..
C38.003	Панаортография	БДК05	D05MD01	Бол ССС, до сут, опер
			S05MD07	Бол ССС, рентгенэндоваск мет обсл..
C38.004	Флебография верхней полой вены	БДК05	D05MD01	Бол ССС, до сут, опер
			S05MD07	Бол ССС, рентгенэндоваск мет обсл..
C38.005	Флебография нижней полой вены	БДК05	D05MD01	Бол ССС, до сут, опер
			S05MD07	Бол ССС, рентгенэндоваск мет обсл..
C38.006	Установка венозного фильтра	БДК05	D05MD01	Бол ССС, до сут, опер
			S05MD08	Бол ССС, рентгенэндоваск мет обсл..
C38.007	Удаление венозного фильтра	БДК05	D05MD01	Бол ССС, до сут, опер
			S05MD08	Бол ССС, рентгенэндоваск мет обсл..
C38.008	Эндоваскулярная катетерная тромбэктомия из нижней полой и подвздошных вен	БДК05	D05MD01	Бол ССС, до сут, опер
			S05MD08	Бол ССС, рентгенэндоваск мет обсл..
C38.009	Эндоваскулярная тромбэктомия аспирационная	БДК05	D05MD01	Бол ССС, до сут, опер
			S05MD08	Бол ССС, рентгенэндоваск мет обсл..
C38.010	Транслюминальная баллонная ангиопластика магистральных сосудов	БДК05	D05MD01	Бол ССС, до сут, опер
			S05MD08	Бол ССС, рентгенэндоваск мет обсл..
C38.011	Транслюминальная баллонная ангиопластика брюшной отдела аорты со стентированием	БДК05	D05MD01	Бол ССС, до сут, опер
			S05MD08	Бол ССС, рентгенэндоваск мет обсл..
C38.012	Стентирование магистральных сосудов	БДК05	D05MD01	Бол ССС, до сут, опер
			S05MD08	Бол ССС, рентгенэндоваск мет обсл..
C38.013	Баллонная ангиопластика сосудистого доступа для экстракорпорального диализа	БДК05	D05MD01	Бол ССС, до сут, опер
			S05MD08	Бол ССС, рентгенэндоваск мет обсл..
C38.014	Баллонная внутриаортальная контрпульсация	БДК05	D05MD01	Бол ССС, до сут, опер
			S05MD08	Бол ССС, рентгенэндоваск мет обсл..
C38.015	Эндоваскулярная эмболизация сосудов с помощью адгезивных агентов	БДК05	D05MD01	Бол ССС, до сут, опер
			S05MD08	Бол ССС, рентгенэндоваск мет обсл..
C38.016	Эндоваскулярная эмболизация сосудов	БДК05	D05MD01	Бол ССС, до сут, опер

C38.016	микроэмболами	БДК05	S05MD08	Бол ССС, рентгенэндоваск мет обсл..
C38.017	Ангиография артерии верхней конечности прямая	БДК05	D05MD01	Бол ССС, до сут, опер
			S05MD07	Бол ССС, рентгенэндоваск мет обсл..
C38.018	Ангиография артерии верхней конечности ретроградная	БДК05	D05MD01	Бол ССС, до сут, опер
			S05MD07	Бол ССС, рентгенэндоваск мет обсл..
C38.019	Ангиография артерий нижней конечности прямая	БДК05	D05MD01	Бол ССС, до сут, опер
			S05MD07	Бол ССС, рентгенэндоваск мет обсл..
C38.020	Ангиография артерий нижней конечности ретроградная	БДК05	D05MD01	Бол ССС, до сут, опер
			S05MD07	Бол ССС, рентгенэндоваск мет обсл..
C38.021	Флебография бедренная	БДК05	D05MD01	Бол ССС, до сут, опер
			S05MD07	Бол ССС, рентгенэндоваск мет обсл..
C38.022	Флебография нижней конечности прямая	БДК05	D05MD01	Бол ССС, до сут, опер
			S05MD07	Бол ССС, рентгенэндоваск мет обсл..
C38.023	Флебография нижней конечности ретроградная	БДК05	D05MD01	Бол ССС, до сут, опер
			S05MD07	Бол ССС, рентгенэндоваск мет обсл..
C38.024	Флебография нижней конечности трансартериальная	БДК05	D05MD01	Бол ССС, до сут, опер
			S05MD07	Бол ССС, рентгенэндоваск мет обсл..
C38.025	Флебография верхней конечности прямая	БДК05	D05MD01	Бол ССС, до сут, опер
			S05MD07	Бол ССС, рентгенэндоваск мет обсл..
C38.026	Флебография верхней конечности ретроградная	БДК05	D05MD01	Бол ССС, до сут, опер
			S05MD07	Бол ССС, рентгенэндоваск мет обсл..
C38.027	Флебография верхней конечности трансартериальная	БДК05	D05MD01	Бол ССС, до сут, опер
			S05MD07	Бол ССС, рентгенэндоваск мет обсл..
C38.028	Баллонная ангиопластика подключичной артерии	БДК05	D05MD01	Бол ССС, до сут, опер
			S05MD08	Бол ССС, рентгенэндоваск мет обсл..
C38.029	Баллонная ангиопластика подвздошной артерии	БДК05	D05MD01	Бол ССС, до сут, опер
			S05MD08	Бол ССС, рентгенэндоваск мет обсл..
C38.030	Баллонная ангиопластика поверхностной бедренной артерии	БДК05	D05MD01	Бол ССС, до сут, опер
			S05MD08	Бол ССС, рентгенэндоваск мет обсл..
C38.031	Баллонная ангиопластика подколенной артерии и магистральных артерий голени	БДК05	D05MD01	Бол ССС, до сут, опер
			S05MD08	Бол ССС, рентгенэндоваск мет обсл..
C38.032	Баллонная ангиопластика со стентированием поверхностной бедренной артерии	БДК05	D05MD01	Бол ССС, до сут, опер
			S05MD08	Бол ССС, рентгенэндоваск мет обсл..
C38.033	Баллонная ангиопластика со стентированием подколенной артерии и магистральных артерий голени	БДК05	D05MD01	Бол ССС, до сут, опер
			S05MD08	Бол ССС, рентгенэндоваск мет обсл..
C38.034	Механическая реканализация, баллонная ангиопластика со стентированием поверхностной бед..	БДК05	D05MD01	Бол ССС, до сут, опер
			S05MD08	Бол ССС, рентгенэндоваск мет обсл..
C38.035	Механическая реканализация, баллонная ангиопластика со стентированием..	БДК05	D05MD01	Бол ССС, до сут, опер
			S05MD08	Бол ССС, рентгенэндоваск мет обсл..
C38.036	Ангиография объемного образования	БДК05	D05MD01	Бол ССС, до сут, опер
			S05MD07	Бол ССС, рентгенэндоваск мет обсл..
C38.037	Эндоваскулярное удаление инородного тела	БДК05	D05MD01	Бол ССС, до сут, опер
			S05MD08	Бол ССС, рентгенэндоваск мет обсл..
C38.038	Эндоваскулярная трансартериальная окклюзия полости аневризмы с помощью микроспиралей	БДК05	D05MD01	Бол ССС, до сут, опер
			S05MD08	Бол ССС, рентгенэндоваск мет обсл..
C38.039	Эндоваскулярная трансартериальная окклюзия полости аневризмы с помощью микроспиралей при п..	БДК05	D05MD01	Бол ССС, до сут, опер
			S05MD08	Бол ССС, рентгенэндоваск мет обсл..
C38.040	Эндоваскулярное закрытие парапротезной фистулы	БДК05	D05MD01	Бол ССС, до сут, опер
			S05MD08	Бол ССС, рентгенэндоваск мет обсл..
C41.001	Эндоваскулярная окклюзирующая операция на сосудах селезенки	БДК05	D05MD01	Бол ССС, до сут, опер
			S05MD08	Бол ССС, рентгенэндоваск мет обсл..
C50.001	Флебография воротной вены	БДК05	D05MD01	Бол ССС, до сут, опер
			S05MD07	Бол ССС, рентгенэндоваск мет обсл..
C50.002	Флебография воротной вены возвратная	БДК05	D05MD01	Бол ССС, до сут, опер
			S05MD07	Бол ССС, рентгенэндоваск мет обсл..
C50.003	Эндоваскулярная окклюзирующая операция на сосудах печени	БДК05	D05MD01	Бол ССС, до сут, опер
			S05MD08	Бол ССС, рентгенэндоваск мет обсл..
C54.001	Ангиография чревного ствола и его ветвей	БДК05	D05MD01	Бол ССС, до сут, опер

C54.001	Ангиография чревного ствола и его ветвей	БДК05	S05MD07	Бол ССС, рентгенэндоваск мет обсл..
C54.002	Ангиография сосудов органов брюшной полости	БДК05	D05MD01	Бол ССС, до сут, опер
			S05MD07	Бол ССС, рентгенэндоваск мет обсл..
C54.003	Ангиография брыжеечных сосудов	БДК05	D05MD01	Бол ССС, до сут, опер
			S05MD07	Бол ССС, рентгенэндоваск мет обсл..
C55.001	Ангиография сосудов почек	БДК05	D05MD01	Бол ССС, до сут, опер
			S05MD07	Бол ССС, рентгенэндоваск мет обсл..
C55.002	Флебография почечной вены	БДК05	D05MD01	Бол ССС, до сут, опер
			S05MD07	Бол ССС, рентгенэндоваск мет обсл..
C55.003	Транслюминальная баллонная ангиопластика почечной артерии	БДК05	D05MD01	Бол ССС, до сут, опер
			S05MD08	Бол ССС, рентгенэндоваск мет обсл..
C55.004	Селективная и суперселективная эмболизация почечных сосудов	БДК05	D05MD01	Бол ССС, до сут, опер
			S05MD08	Бол ССС, рентгенэндоваск мет обсл..
C55.005	Трансаортальная радиочастотная абляция почечных артерий	БДК05	D05MD01	Бол ССС, до сут, опер
			S05MD08	Бол ССС, рентгенэндоваск мет обсл..
C59.001	Ангиография сосудов органов забрюшинного пространства	БДК05	D05MD01	Бол ССС, до сут, опер
			S05MD07	Бол ССС, рентгенэндоваск мет обсл..
C60.001	Флебография мужских половых органов	БДК05	D05MD01	Бол ССС, до сут, опер
			S05MD07	Бол ССС, рентгенэндоваск мет обсл..
C60.002	Эмболизация артерий предстательной железы	БДК05	D05MD01	Бол ССС, до сут, опер
			S05MD08	Бол ССС, рентгенэндоваск мет обсл..
C65.001	Артериография тазовых органов	БДК05	D05MD01	Бол ССС, до сут, опер
			S05MD07	Бол ССС, рентгенэндоваск мет обсл..
C65.002	Флебография женских половых органов	БДК05	D05MD01	Бол ССС, до сут, опер
			S05MD07	Бол ССС, рентгенэндоваск мет обсл..
C65.003	Флебография таза	БДК05	D05MD01	Бол ССС, до сут, опер
			S05MD07	Бол ССС, рентгенэндоваск мет обсл..
C65.004	Селективная и суперселективная эмболизация/химиоэмболизация ветвей внутренней ..	БДК05	D05MD01	Бол ССС, до сут, опер
			S05MD08	Бол ССС, рентгенэндоваск мет обсл..
C65.005	Селективная и суперселективная эмболизация/химиоэмболизация маточной артерии	БДК05	D05MD01	Бол ССС, до сут, опер
			S05MD08	Бол ССС, рентгенэндоваск мет обсл..

4.6. БДК 06 «Болезни пищеварительной системы»

Базовая диагностическая категория: 06

I.	Код Дк	Диагностическая Категория	Групп КЗГ	Кодов МКБ 10	Хир. (S)	Тер. (T)	Хир. (B), кратк осрочные	Тер. (A), кратк осрочные
1	06M02	Злокачественные новообразования желу..	7	69	4	3	0	0
2	06M03	Желудочно-кишечное кровоточение	2	19	0	2	0	0
3	06M04	Язвенная болезнь с осложнением	3	18	2	1	0	0
4	06M05	Язвенная болезнь без осложнений	1	9	0	1	0	0
5	06M06	Воспалительное заболевание кишечника	1	12	0	1	0	0
6	06M07	Кишечная непроходимость	3	8	2	1	0	0
7	06M08	Эзофагит, гастроэнтерит и другие заболе..	4	156	2	2	0	0
8	06M99	Другие диагнозы желудочно-кишечного ..	7	208	6	1	0	0
9	БДК06	Все диагнозы БДК	2	579	0	0	1	1
Grand Total			30	579	16	12	1	1

Паспорта КЗГ, входящих в БДК «Болезни пищеварительной системы»

Код Кзг	Название	Название Короткое
D06MD01	Болезни пищеварительной системы, оказание экстренной помощи до суток с проведением операции	Заб ЖКТ, до сут, опер

Код БДК	Базовая Диагностичекая Категория
06	Болезни пищеварительной системы

Код ДК	Диагностическая Категория
БДК06	Все диагнозы БДК

Раздел КЗГ
Краткосрочное пребывание, Хирургия (D)

Вторичные классификационные критерии

Коды групп операций	Осложнения	Возраст (дней)	Статус при выписке	Реанимация
			до 24 часов	
Вес ребенка	Свойство диагноза	Тромболит. терапия	Дней госпит.	ТБ

Группы операций, входящих в КЗГ (для хирургических групп)

Ур. сложности	Наименование уровня сложности
11S01	Операции на органах кроветворения и иммунной системы (уровень 1)
12S01	Операции на нижних дыхательных путях и легочной ткани, органах средостения (уровень 1)
14S01	Другие операции на органах брюшной полости (уровень 1)
17S01	Операции на пищеводе, желудке, двенадцатиперстной кишке (уровень 1)
22S01	Операции на кишечнике и анальной области (уровень 1)
25S01	Операции на печени и поджелудочной железе (уровень 1)
26S01	Операции на желчном пузыре и желчевыводящих путях (уровень 1)
27S01	Операции по поводу грыж (уровень 1)
37S01	Рентгенэндоваскулярные методы обследования и лечения, лечение нарушений ритма сердца

Код Кзг	Название	Название Короткое
T069901	Другие диагнозы желудочно-кишечного тракта	Др диагнозы ЖКТ

Код БДК	Базовая Диагностичекая Категория
06	Болезни пищеварительной системы

Код ДК	Диагностическая Категория
06M99	Другие диагнозы желудочно-кишечного тракта

Раздел КЗГ
Терапевтический раздел (T)

Вторичные классификационные критерии

Коды групп операций	Осложнения	Возраст (дней)	Статус при выписке	Реанимация
Вес ребенка	Свойство диагноза	Тромболит. терапия	Дней госпит.	ТБ

Группы операций, входящих в КЗГ (для хирургических групп)

Код Кзг	Название	Название Короткое
S069906	Другие диагнозы желудочно-кишечного тракта, проктологические заболевания, операции низкого уровня	Др диагнозы ЖКТ, проктология, опер низк/ур

Код БДК	Базовая Диагностичекая Категория
06	Болезни пищеварительной системы

Код ДК	Диагностическая Категория
06M99	Другие диагнозы желудочно-кишечного тракта

Раздел КЗГ
Хирургический раздел (S)

Вторичные классификационные критерии

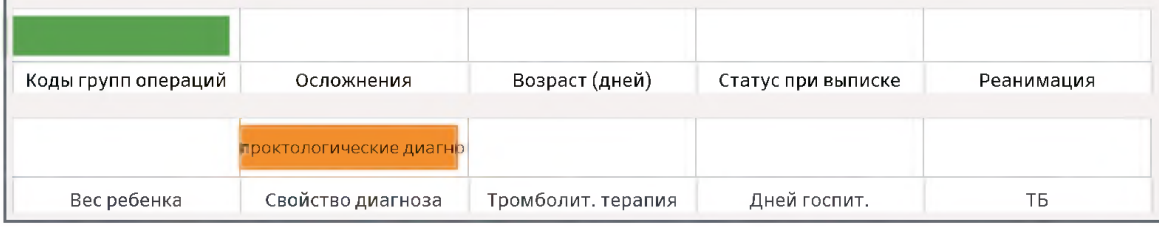

Группы операций, входящих в КЗГ (для хирургических групп)

Ур. сложности	Наименование уровня сложности
22S01	Операции на кишечнике и анальной области (уровень 1)
30S01	Операции на женских половых органах (уровень 1)
30S02	Операции на женских половых органах (уровень 2)

Код Кзг	Название	Название Короткое
S069905	Другие диагнозы желудочно-кишечного тракта, грыжи, операции низкого уровня	Др диагнозы ЖКТ, опер выс/ур

Код БДК	Базовая Диагностичекая Категория
06	Болезни пищеварительной системы

Код ДК	Диагностическая Категория
06M99	Другие диагнозы желудочно-кишечного тракта

Раздел КЗГ
Хирургический раздел (S)

Вторичные классификационные критерии

Коды групп операций	Осложнения	Возраст (дней)	Статус при выписке	Реанимация
	грыжи брюшной стенки			
Вес ребенка	Свойство диагноза	Тромболит. терапия	Дней госпит.	ТБ

Группы операций, входящих в КЗГ (для хирургических групп)

Ур. сложности	Наименование уровня сложности
14S01	Другие операции на органах брюшной полости (уровень 1)
27S01	Операции по поводу грыж (уровень 1)

Код Кзг	Название	Название Короткое
S069904	Другие диагнозы желудочно-кишечного тракта, аппендицит, с операцией уровень 1	Др диагнозы ЖКТ, аппендицит, опер 1 ур

Код БДК	Базовая Диагностичекая Категория
06	Болезни пищеварительной системы

Код ДК	Диагностическая Категория
06M99	Другие диагнозы желудочно-кишечного тракта

Раздел КЗГ

Хирургический раздел (S)

Вторичные классификационные критерии

Коды групп операций	Осложнения	Возраст (дней)	Статус при выписке	Реанимация
	аппендицит			
Вес ребенка	Свойство диагноза	Тромболит. терапия	Дней госпит.	ТБ

Группы операций, входящих в КЗГ (для хирургических групп)

Ур. сложности	Наименование уровня сложности
24S01	Аппендэктомия (уровень 1)

Код Кзг	Название	Название Короткое
S069903	Другие диагнозы желудочно-кишечного тракта, аппендицит, с операцией уровень 2	Др диагнозы ЖКТ, аппендицит, опер 2 ур

Код БДК	Базовая Диагностичекая Категория
06	Болезни пищеварительной системы

Код ДК	Диагностическая Категория
06M99	Другие диагнозы желудочно-кишечного тракта

Раздел КЗГ
Хирургический раздел (S)

Вторичные классификационные критерии

Коды групп операций	Осложнения	Возраст (дней)	Статус при выписке	Реанимация
	аппендицит			
Вес ребенка	Свойство диагноза	Тромболит. терапия	Дней госпит.	ТБ

Группы операций, входящих в КЗГ (для хирургических групп)

Ур. сложности	Наименование уровня сложности
24S02	Аппендэктомия (уровень 2)

Код Кзг	Название	Название Короткое
S069902	Другие диагнозы желудочно-кишечного тракта, грыжи, операции высокого уровня	Др диагнозы ЖКТ, опер низ/ур

Код БДК	Базовая Диагностичекая Категория
06	Болезни пищеварительной системы

Код ДК	Диагностическая Категория
06M99	Другие диагнозы желудочно-кишечного тракта

Раздел КЗГ
Хирургический раздел (S)

Вторичные классификационные критерии

Коды групп операций	Осложнения	Возраст (дней)	Статус при выписке	Реанимация
	грыжи брюшной стенки			
Вес ребенка	Свойство диагноза	Тромболит. терапия	Дней госпит.	ТБ

Группы операций, входящих в КЗГ (для хирургических групп)

Ур. сложности	Наименование уровня сложности
14S02	Другие операции на органах брюшной полости (уровень 2)
14S03	Другие операции на органах брюшной полости (уровень 3)
17S01	Операции на пищеводе, желудке, двенадцатиперстной кишке (уровень 1)
17S02	Операции на пищеводе, желудке, двенадцатиперстной кишке (уровень 2)
17S03	Операции на пищеводе, желудке, двенадцатиперстной кишке (уровень 3)
27S02	Операции по поводу грыж (уровень 2)
27S03	Операции по поводу грыж (уровень 3)

Код Кзг	Название	Название Короткое
S069901	Другие диагнозы желудочно-кишечного тракта, проктологические заболевания, операции высокого уровня	Др диагнозы ЖКТ, проктология, опер выс/ур

Код БДК	Базовая Диагностичекая Категория
06	Болезни пищеварительной системы

Код ДК	Диагностическая Категория
06M99	Другие диагнозы желудочно-кишечного тракта

Раздел КЗГ
Хирургический раздел (S)

Вторичные классификационные критерии

Коды групп операций	Осложнения	Возраст (дней)	Статус при выписке	Реанимация
	проктологические диагно			
Вес ребенка	Свойство диагноза	Тромболит. терапия	Дней госпит.	ТБ

Группы операций, входящих в КЗГ (для хирургических групп)

Ур. сложности	Наименование уровня сложности
22S02	Операции на кишечнике и анальной области (уровень 2)
22S03	Операции на кишечнике и анальной области (уровень 3)
30S03	Операции на женских половых органах (уровень 3)
30S04	Операции на женских половых органах (уровень 4)

Код Кзг	Название	Название Короткое
T060802	Эзофагит, гастроэнтерит и другие заболевания желудочно-кишечного тракта, старше 1 года	Эзофагит, гастроэнтерит и др заб ЖКТ, <365 сут

135

Код БДК	Базовая Диагностичекая Категория
06	Болезни пищеварительной системы

Код ДК	Диагностическая Категория
06M08	Эзофагит, гастроэнтерит и другие заболевания желудочно-кишечного тракта

Раздел КЗГ

Терапевтический раздел (T)

Вторичные классификационные критерии

		>365		
Коды групп операций	Осложнения	Возраст (дней)	Статус при выписке	Реанимация
Вес ребенка	Свойство диагноза	Тромболит. терапия	Дней госпит.	ТБ

Группы операций, входящих в КЗГ (для хирургических групп)

Код Кзг	Название	Название Короткое
T060801	Эзофагит, гастроэнтерит и другие заболевания желудочно-кишечного тракта, дети до 1 года	Эзофагит, гастроэнтерит и др заб ЖКТ, дети до 1 года

Код БДК	Базовая Диагностичекая Категория
06	Болезни пищеварительной системы

Код ДК	Диагностическая Категория
06M08	Эзофагит, гастроэнтерит и другие заболевания желудочно-кишечного тракта

Раздел КЗГ

Терапевтический раздел (T)

Вторичные классификационные критерии

		<365		
Коды групп операций	Осложнения	Возраст (дней)	Статус при выписке	Реанимация
Вес ребенка	Свойство диагноза	Тромболит. терапия	Дней госпит.	ТБ

Группы операций, входящих в КЗГ (для хирургических групп)

Группы операций, входящих в КЗГ (для хирургических групп)

Ур. сложности	Наименование уровня сложности
17S02	Операции на пищеводе, желудке, двенадцатиперстной кишке (уровень 2)
17S03	Операции на пищеводе, желудке, двенадцатиперстной кишке (уровень 3)
22S01	Операции на кишечнике и анальной области (уровень 1)
22S02	Операции на кишечнике и анальной области (уровень 2)
22S03	Операции на кишечнике и анальной области (уровень 3)
25S01	Операции на печени и поджелудочной железе (уровень 1)
25S02	Операции на печени и поджелудочной железе (уровень 2)
25S03	Операции на печени и поджелудочной железе (уровень 3)
26S01	Операции на желчном пузыре и желчевыводящих путях (уровень 1)
26S02	Операции на желчном пузыре и желчевыводящих путях (уровень 2)
26S03	Операции на желчном пузыре и желчевыводящих путях (уровень 3)
27S01	Операции по поводу грыж (уровень 1)
27S02	Операции по поводу грыж (уровень 2)
27S03	Операции по поводу грыж (уровень 3)
37S01	Рентгенэндоваскулярные методы обследования и лечения, лечение нарушений ритма сердца
37S02	Операции забрюшинного пространства (уровень 2)
37S03	Операции забрюшинного пространства (уровень 3)

Код Кзг	Название	Название Короткое
S060802	Эзофагит, гастроэнтерит и другие заболевания желудочно-кишечного тракта, с операцией	Эзофагит, гастроэнтерит и др заб ЖКТ, с опер

Код БДК	Базовая Диагностичекая Категория
06	Болезни пищеварительной системы

Код ДК	Диагностическая Категория
06M08	Эзофагит, гастроэнтерит и другие заболевания желудочно-кишечного тракта

Раздел КЗГ
Хирургический раздел (S)

Вторичные классификационные критерии

Коды групп операций	Осложнения	Возраст (дней)	Статус при выписке	Реанимация
Вес ребенка	Свойство диагноза	Тромболит. терапия	Дней госпит.	ТБ

Группы операций, входящих в КЗГ (для хирургических групп)

Ур. сложности	Наименование уровня сложности
11S01	Операции на органах кроветворения и иммунной системы (уровень 1)
11S02	Операции на органах кроветворения и иммунной системы (уровень 2)
11S03	Операции на органах кроветворения и иммунной системы (уровень 3)
12S01	Операции на нижних дыхательных путях и легочной ткани, органах средостения (уровень 1)
12S02	Операции на нижних дыхательных путях и легочной ткани, органах средостения (уровень 2)
12S03	Операции на нижних дыхательных путях и легочной ткани, органах средостения (уровень 3)
14S01	Другие операции на органах брюшной полости (уровень 1)
14S02	Другие операции на органах брюшной полости (уровень 2)
14S03	Другие операции на органах брюшной полости (уровень 3)
17S01	Операции на пищеводе, желудке, двенадцатиперстной кишке (уровень 1)

Группы операций, входящих в КЗГ (для хирургических групп)

Ур. сложности	Наименование уровня сложности
17S02	Операции на пищеводе, желудке, двенадцатиперстной кишке (уровень 2)
17S03	Операции на пищеводе, желудке, двенадцатиперстной кишке (уровень 3)
22S01	Операции на кишечнике и анальной области (уровень 1)
22S02	Операции на кишечнике и анальной области (уровень 2)
22S03	Операции на кишечнике и анальной области (уровень 3)
25S01	Операции на печени и поджелудочной железе (уровень 1)
25S02	Операции на печени и поджелудочной железе (уровень 2)
25S03	Операции на печени и поджелудочной железе (уровень 3)
26S01	Операции на желчном пузыре и желчевыводящих путях (уровень 1)
26S02	Операции на желчном пузыре и желчевыводящих путях (уровень 2)
26S03	Операции на желчном пузыре и желчевыводящих путях (уровень 3)
27S01	Операции по поводу грыж (уровень 1)
27S02	Операции по поводу грыж (уровень 2)
27S03	Операции по поводу грыж (уровень 3)
37S01	Рентгенэндоваскулярные методы обследования и лечения, лечение нарушений ритма сердца
37S02	Операции забрюшинного пространства (уровень 2)
37S03	Операции забрюшинного пространства (уровень 3)

Код Кзг	Название	Название Короткое
S060801	Эзофагит, гастроэнтерит и другие заболевания желудочно-кишечного тракта, с перитонитом, с операцией	Эзофагит, гастроэнтерит и др заб ЖКТ, перитонит, с опер

Код БДК	Базовая Диагностичекая Категория
06	Болезни пищеварительной системы

Код ДК	Диагностическая Категория
06M08	Эзофагит, гастроэнтерит и другие заболевания желудочно-кишечного тракта

Раздел КЗГ
Хирургический раздел (S)

Вторичные классификационные критерии

	перитонит			
Коды групп операций	Осложнения	Возраст (дней)	Статус при выписке	Реанимация
Вес ребенка	Свойство диагноза	Тромболит. терапия	Дней госпит.	ТБ

Группы операций, входящих в КЗГ (для хирургических групп)

Ур. сложности	Наименование уровня сложности
11S01	Операции на органах кроветворения и иммунной системы (уровень 1)
11S02	Операции на органах кроветворения и иммунной системы (уровень 2)
11S03	Операции на органах кроветворения и иммунной системы (уровень 3)
12S01	Операции на нижних дыхательных путях и легочной ткани, органах средостения (уровень 1)
12S02	Операции на нижних дыхательных путях и легочной ткани, органах средостения (уровень 2)
12S03	Операции на нижних дыхательных путях и легочной ткани, органах средостения (уровень 3)
14S01	Другие операции на органах брюшной полости (уровень 1)
14S02	Другие операции на органах брюшной полости (уровень 2)
14S03	Другие операции на органах брюшной полости (уровень 3)
17S01	Операции на пищеводе, желудке, двенадцатиперстной кишке (уровень 1)

Код Кзг	Название	Название Короткое
T060701	Кишечная непроходимость	Киш непрох

Код БДК	Базовая Диагностичекая Категория
06	Болезни пищеварительной системы

Код ДК	Диагностическая Категория
06M07	Кишечная непроходимость

Раздел КЗГ

Терапевтический раздел (Т)

Вторичные классификационные критерии

Коды групп операций	Осложнения	Возраст (дней)	Статус при выписке	Реанимация
Вес ребенка	Свойство диагноза	Тромболит. терапия	Дней госпит.	ТБ

Группы операций, входящих в КЗГ (для хирургических групп)

Группы операций, входящих в КЗГ (для хирургических групп)

Ур. сложности	Наименование уровня сложности
14S03	Другие операции на органах брюшной полости (уровень 3)
17S01	Операции на пищеводе, желудке, двенадцатиперстной кишке (уровень 1)
17S02	Операции на пищеводе, желудке, двенадцатиперстной кишке (уровень 2)
17S03	Операции на пищеводе, желудке, двенадцатиперстной кишке (уровень 3)
22S01	Операции на кишечнике и анальной области (уровень 1)
22S02	Операции на кишечнике и анальной области (уровень 2)
22S03	Операции на кишечнике и анальной области (уровень 3)
25S01	Операции на печени и поджелудочной железе (уровень 1)
25S02	Операции на печени и поджелудочной железе (уровень 2)
25S03	Операции на печени и поджелудочной железе (уровень 3)
26S01	Операции на желчном пузыре и желчевыводящих путях (уровень 1)
26S02	Операции на желчном пузыре и желчевыводящих путях (уровень 2)
26S03	Операции на желчном пузыре и желчевыводящих путях (уровень 3)
27S01	Операции по поводу грыж (уровень 1)
27S02	Операции по поводу грыж (уровень 2)
27S03	Операции по поводу грыж (уровень 3)
37S01	Рентгенэндоваскулярные методы обследования и лечения, лечение нарушений ритма сердца
37S02	Операции забрюшинного пространства (уровень 2)
37S03	Операции забрюшинного пространства (уровень 3)

Код Кзг	Название	Название Короткое
S060702	Кишечная непроходимость, с операцией	Киш непрох, с опер

Код БДК	Базовая Диагностичекая Категория
06	Болезни пищеварительной системы

Код ДК	Диагностическая Категория
06M07	Кишечная непроходимость

Раздел КЗГ

Хирургический раздел (S)

Вторичные классификационные критерии

Коды групп операций	Осложнения	Возраст (дней)	Статус при выписке	Реанимация
Вес ребенка	Свойство диагноза	Тромболит. терапия	Дней госпит.	ТБ

Группы операций, входящих в КЗГ (для хирургических групп)

Ур. сложности	Наименование уровня сложности
11S01	Операции на органах кроветворения и иммунной системы (уровень 1)
11S02	Операции на органах кроветворения и иммунной системы (уровень 2)
11S03	Операции на органах кроветворения и иммунной системы (уровень 3)
12S01	Операции на нижних дыхательных путях и легочной ткани, органах средостения (уровень 1)
12S02	Операции на нижних дыхательных путях и легочной ткани, органах средостения (уровень 2)
12S03	Операции на нижних дыхательных путях и легочной ткани, органах средостения (уровень 3)
14S01	Другие операции на органах брюшной полости (уровень 1)
14S02	Другие операции на органах брюшной полости (уровень 2)
14S03	Другие операции на органах брюшной полости (уровень 3)
17S01	Операции на пищеводе, желудке, двенадцатиперстной кишке (уровень 1)
17S02	Операции на пищеводе, желудке, двенадцатиперстной кишке (уровень 2)

Группы операций, входящих в КЗГ (для хирургических групп)

Ур. сложности	Наименование уровня сложности
14S03	Другие операции на органах брюшной полости (уровень 3)
17S01	Операции на пищеводе, желудке, двенадцатиперстной кишке (уровень 1)
17S02	Операции на пищеводе, желудке, двенадцатиперстной кишке (уровень 2)
17S03	Операции на пищеводе, желудке, двенадцатиперстной кишке (уровень 3)
22S01	Операции на кишечнике и анальной области (уровень 1)
22S02	Операции на кишечнике и анальной области (уровень 2)
22S03	Операции на кишечнике и анальной области (уровень 3)
25S01	Операции на печени и поджелудочной железе (уровень 1)
25S02	Операции на печени и поджелудочной железе (уровень 2)
25S03	Операции на печени и поджелудочной железе (уровень 3)
26S01	Операции на желчном пузыре и желчевыводящих путях (уровень 1)
26S02	Операции на желчном пузыре и желчевыводящих путях (уровень 2)
26S03	Операции на желчном пузыре и желчевыводящих путях (уровень 3)
27S01	Операции по поводу грыж (уровень 1)
27S02	Операции по поводу грыж (уровень 2)
27S03	Операции по поводу грыж (уровень 3)
37S01	Рентгенэндоваскулярные методы обследования и лечения, лечение нарушений ритма сердца
37S02	Операции забрюшинного пространства (уровень 2)
37S03	Операции забрюшинного пространства (уровень 3)

Код Кзг	Название	Название Короткое
S060701	Кишечная непроходимость, с перитонитом, с операцией	Киш непрох, перитонит, с опер

129

Код БДК	Базовая Диагностичекая Категория
06	Болезни пищеварительной системы

Код ДК	Диагностическая Категория
06M07	Кишечная непроходимость

Раздел КЗГ

Хирургический раздел (S)

Вторичные классификационные критерии

	перитонит			
Коды групп операций	Осложнения	Возраст (дней)	Статус при выписке	Реанимация
Вес ребенка	Свойство диагноза	Тромболит. терапия	Дней госпит.	ТБ

Группы операций, входящих в КЗГ (для хирургических групп)

Ур. сложности	Наименование уровня сложности
11S01	Операции на органах кроветворения и иммунной системы (уровень 1)
11S02	Операции на органах кроветворения и иммунной системы (уровень 2)
11S03	Операции на органах кроветворения и иммунной системы (уровень 3)
12S01	Операции на нижних дыхательных путях и легочной ткани, органах средостения (уровень 1)
12S02	Операции на нижних дыхательных путях и легочной ткани, органах средостения (уровень 2)
12S03	Операции на нижних дыхательных путях и легочной ткани, органах средостения (уровень 3)
14S01	Другие операции на органах брюшной полости (уровень 1)
14S02	Другие операции на органах брюшной полости (уровень 2)
14S03	Другие операции на органах брюшной полости (уровень 3)
17S01	Операции на пищеводе, желудке, двенадцатиперстной кишке (уровень 1)
17S02	Операции на пищеводе, желудке, двенадцатиперстной кишке (уровень 2)

Код Кзг	Название	Название Короткое 128
T060601	Воспалительное заболевание кишечника	Воспал забол кишечника

Код БДК	Базовая Диагностичекая Категория
06	Болезни пищеварительной системы

Код ДК	Диагностическая Категория
06M06	Воспалительное заболевание кишечника

Раздел КЗГ

Терапевтический раздел (T)

Вторичные классификационные критерии

Коды групп операций	Осложнения	Возраст (дней)	Статус при выписке	Реанимация
Вес ребенка	Свойство диагноза	Тромболит. терапия	Дней госпит.	ТБ

Группы операций, входящих в КЗГ (для хирургических групп)

Код Кзг	Название	Название Короткое
T060501	Язвенная болезнь без осложнений	Язв бол без осл

Код БДК	Базовая Диагностичекая Категория
06	Болезни пищеварительной системы

Код ДК	Диагностическая Категория
06M05	Язвенная болезнь без осложнений

Раздел КЗГ

Терапевтический раздел (T)

Вторичные классификационные критерии

Коды групп операций	Осложнения	Возраст (дней)	Статус при выписке	Реанимация
Вес ребенка	Свойство диагноза	Тромболит. терапия	Дней госпит.	ТБ

Группы операций, входящих в КЗГ (для хирургических групп)

Код Кзг	Название	Название Короткое 126
T060401	Язвенная болезнь с осложнением	Язв бол с осл

Код БДК	Базовая Диагностичекая Категория
06	Болезни пищеварительной системы

Код ДК	Диагностическая Категория
06M04	Язвенная болезнь с осложнением

Раздел КЗГ
Терапевтический раздел (T)

Вторичные классификационные критерии

Коды групп операций	Осложнения	Возраст (дней)	Статус при выписке	Реанимация
Вес ребенка	Свойство диагноза	Тромболит. терапия	Дней госпит.	ТБ

Группы операций, входящих в КЗГ (для хирургических групп)

Код Кзг	Название	Название Короткое
S060402	Язвенная болезнь с осложнением, с операцией	Язв бол с осл, с опер

Код БДК	Базовая Диагностичекая Категория
06	Болезни пищеварительной системы

Код ДК	Диагностическая Категория
06M04	Язвенная болезнь с осложнением

Раздел КЗГ

Хирургический раздел (S)

Вторичные классификационные критерии

Коды групп операций	Осложнения	Возраст (дней)	Статус при выписке	Реанимация
Вес ребенка	Свойство диагноза	Тромболит. терапия	Дней госпит.	ТБ

Группы операций, входящих в КЗГ (для хирургических групп)

Ур. сложности	Наименование уровня сложности
17S01	Операции на пищеводе, желудке, двенадцатиперстной кишке (уровень 1)
17S02	Операции на пищеводе, желудке, двенадцатиперстной кишке (уровень 2)
17S03	Операции на пищеводе, желудке, двенадцатиперстной кишке (уровень 3)
17S04	Операции на пищеводе, желудке, двенадцатиперстной кишке (уровень 4)

Код Кзг	Название	Название Короткое
S060401	Язвенная болезнь с осложнением, перитонит, с операцией	Язв бол с осл, перитонит, с опер

Код БДК	Базовая Диагностичекая Категория
06	Болезни пищеварительной системы

Код ДК	Диагностическая Категория
06M04	Язвенная болезнь с осложнением

Раздел КЗГ
Хирургический раздел (S)

Вторичные классификационные критерии

	перитонит			
Коды групп операций	Осложнения	Возраст (дней)	Статус при выписке	Реанимация
Вес ребенка	Свойство диагноза	Тромболит. терапия	Дней госпит.	ТБ

Группы операций, входящих в КЗГ (для хирургических групп)

Ур. сложности	Наименование уровня сложности
17S01	Операции на пищеводе, желудке, двенадцатиперстной кишке (уровень 1)
17S02	Операции на пищеводе, желудке, двенадцатиперстной кишке (уровень 2)
17S03	Операции на пищеводе, желудке, двенадцатиперстной кишке (уровень 3)
17S04	Операции на пищеводе, желудке, двенадцатиперстной кишке (уровень 4)

Код Кзг	Название	Название Короткое 123
T060302	Желудочно-кишечное кровотечение	Желудочно-кишечное кровотеч

Код БДК	Базовая Диагностичекая Категория
06	Болезни пищеварительной системы

Код ДК	Диагностическая Категория
06M03	Желудочно-кишечное кровоточение

Раздел КЗГ
Терапевтический раздел (Т)

Вторичные классификационные критерии

Коды групп операций	Осложнения	Возраст (дней)	Статус при выписке	Реанимация
Вес ребенка	Свойство диагноза	Тромболит. терапия	Дней госпит.	ТБ

Группы операций, входящих в КЗГ (для хирургических групп)

Код Кзг	Название	Название Короткое
T060301	Желудочно-кишечное кровотечение, постгеморрагическая анемия	ЖКТ кровотеч, знач/опер, постгеморр/анем

Код БДК	Базовая Диагностичекая Категория
06	Болезни пищеварительной системы

Код ДК	Диагностическая Категория
06M03	Желудочно-кишечное кровоточение

Раздел КЗГ
Терапевтический раздел (T)

Вторичные классификационные критерии

	острая и хроническая пост			
Коды групп операций	Осложнения	Возраст (дней)	Статус при выписке	Реанимация
Вес ребенка	Свойство диагноза	Тромболит. терапия	Дней госпит.	ТБ

Группы операций, входящих в КЗГ (для хирургических групп)

Код Кзг	Название	Название Короткое
T060203	Злокачественные новообразования желудочно-кишечного тракта	ЗНО ЖКТ

Код БДК	Базовая Диагностичекая Категория
06	Болезни пищеварительной системы

Код ДК	Диагностическая Категория
06M02	Злокачественные новообразования желудочно-кишечного тракта

Раздел КЗГ
Терапевтический раздел (T)

Вторичные классификационные критерии

Коды групп операций	Осложнения	Возраст (дней)	Статус при выписке	Реанимация
Вес ребенка	Свойство диагноза	Тромболит. терапия	Дней госпит.	ТБ

Группы операций, входящих в КЗГ (для хирургических групп)

Код Кзг	Название	Название Короткое 120
T060202	Злокачественные новообразования желудочно-кишечного тракта, химиотерапия	ЗНО ЖКТ, хим/тер

Код БДК	Базовая Диагностичекая Категория
06	Болезни пищеварительной системы

Код ДК	Диагностическая Категория
06M02	Злокачественные новообразования желудочно-кишечного тракта

Раздел КЗГ

Терапевтический раздел (T)

Вторичные классификационные критерии

	химиотерапия			
Коды групп операций	Осложнения	Возраст (дней)	Статус при выписке	Реанимация
Вес ребенка	Свойство диагноза	Тромболит. терапия	Дней госпит.	ТБ

Группы операций, входящих в КЗГ (для хирургических групп)

Код Кзг	Название	Название Короткое
T060201	Злокачественные новообразования желудочно-кишечного тракта, лучевая терапия	ЗНО ЖКТ, луч/тер

Код БДК	Базовая Диагностичекая Категория
06	Болезни пищеварительной системы

Код ДК	Диагностическая Категория
06M02	Злокачественные новообразования желудочно-кишечного тракта

Раздел КЗГ
Терапевтический раздел (T)

Вторичные классификационные критерии

	лучевая терапия			
Коды групп операций	Осложнения	Возраст (дней)	Статус при выписке	Реанимация
Вес ребенка	Свойство диагноза	Тромболит. терапия	Дней госпит.	ТБ

Группы операций, входящих в КЗГ (для хирургических групп)

Код Кзг	Название	Название Короткое
S060204	Злокачественные новообразования желудочно-кишечного тракта, операции низкого уровня	ЗНО ЖКТ, опер низк/опер

Код БДК	Базовая Диагностичекая Категория
06	Болезни пищеварительной системы

Код ДК	Диагностическая Категория
06M02	Злокачественные новообразования желудочно-кишечного тракта

Раздел КЗГ
Хирургический раздел (S)

Вторичные классификационные критерии

Коды групп операций	Осложнения	Возраст (дней)	Статус при выписке	Реанимация
Вес ребенка	Свойство диагноза	Тромболит. терапия	Дней госпит.	ТБ

Группы операций, входящих в КЗГ (для хирургических групп)

Ур. сложности	Наименование уровня сложности
11S01	Операции на органах кроветворения и иммунной системы (уровень 1)
12S01	Операции на нижних дыхательных путях и легочной ткани, органах средостения (уровень 1)
14S01	Другие операции на органах брюшной полости (уровень 1)
17S01	Операции на пищеводе, желудке, двенадцатиперстной кишке (уровень 1)
22S01	Операции на кишечнике и анальной области (уровень 1)
25S01	Операции на печени и поджелудочной железе (уровень 1)
26S01	Операции на желчном пузыре и желчевыводящих путях (уровень 1)
27S01	Операции по поводу грыж (уровень 1)
37S01	Рентгенэндоваскулярные методы обследования и лечения, лечение нарушений ритма сердца

Код Кзг	Название	Название Короткое
S060203	Злокачественные новообразования желудочно-кишечного тракта, операции среднего уровня	ЗНО ЖКТ, опер сред/ур

Код БДК	Базовая Диагностичекая Категория
06	Болезни пищеварительной системы

Код ДК	Диагностическая Категория
06M02	Злокачественные новообразования желудочно-кишечного тракта

Раздел КЗГ
Хирургический раздел (S)

Вторичные классификационные критерии

Коды групп операций	Осложнения	Возраст (дней)	Статус при выписке	Реанимация
Вес ребенка	Свойство диагноза	Тромболит. терапия	Дней госпит.	ТБ

Группы операций, входящих в КЗГ (для хирургических групп)

Ур. сложности	Наименование уровня сложности
11S02	Операции на органах кроветворения и иммунной системы (уровень 2)
12S02	Операции на нижних дыхательных путях и легочной ткани, органах средостения (уровень 2)
14S02	Другие операции на органах брюшной полости (уровень 2)
17S02	Операции на пищеводе, желудке, двенадцатиперстной кишке (уровень 2)
22S02	Операции на кишечнике и анальной области (уровень 2)
25S02	Операции на печени и поджелудочной железе (уровень 2)
26S02	Операции на желчном пузыре и желчевыводящих путях (уровень 2)
27S02	Операции по поводу грыж (уровень 2)
37S02	Операции забрюшинного пространства (уровень 2)

Код Кзг	Название	Название Короткое
S060202	Злокачественные новообразования желудочно-кишечного тракта, операции высокого уровня	ЗНО ЖКТ, опер выс/ур

Код БДК	Базовая Диагностичекая Категория
06	Болезни пищеварительной системы

Код ДК	Диагностическая Категория
06M02	Злокачественные новообразования желудочно-кишечного тракта

Раздел КЗГ
Хирургический раздел (S)

Вторичные классификационные критерии

Коды групп операций	Осложнения	Возраст (дней)	Статус при выписке	Реанимация
Вес ребенка	Свойство диагноза	Тромболит. терапия	Дней госпит.	ТБ

Группы операций, входящих в КЗГ (для хирургических групп)

Ур. сложности	Наименование уровня сложности
11S03	Операции на органах кроветворения и иммунной системы (уровень 3)
12S03	Операции на нижних дыхательных путях и легочной ткани, органах средостения (уровень 3)
14S03	Другие операции на органах брюшной полости (уровень 3)
17S03	Операции на пищеводе, желудке, двенадцатиперстной кишке (уровень 3)
22S03	Операции на кишечнике и анальной области (уровень 3)
25S03	Операции на печени и поджелудочной железе (уровень 3)
26S03	Операции на желчном пузыре и желчевыводящих путях (уровень 3)
27S03	Операции по поводу грыж (уровень 3)
37S03	Операции забрюшинного пространства (уровень 3)

Код Кзг	Название	Название Короткое
S060201	Злокачественные новообразования желудочно-кишечного тракта,значительные операции	ЗНО ЖКТ, знач/опер

Код БДК	Базовая Диагностичекая Категория
06	Болезни пищеварительной системы

Код ДК	Диагностическая Категория
06M02	Злокачественные новообразования желудочно-кишечного тракта

Раздел КЗГ
Хирургический раздел (S)

Вторичные классификационные критерии

Коды групп операций	Осложнения	Возраст (дней)	Статус при выписке	Реанимация
Вес ребенка	Свойство диагноза	Тромболит. терапия	Дней госпит.	ТБ

Группы операций, входящих в КЗГ (для хирургических групп)

Ур. сложности	Наименование уровня сложности
12S04	Операции на нижних дыхательных путях и легочной ткани, органах средостения (уровень 4)
17S04	Операции на пищеводе, желудке, двенадцатиперстной кишке (уровень 4)
26S04	Операции на желчном пузыре и желчевыводящих путях (уровень 4)

Код Кзг	Название	Название Короткое
A06MD01	Болезни пищеварительной системы, оказание экстренной помощи до суток без проведения операции	Заб ЖКТ, до сут

Код БДК	Базовая Диагностичекая Категория
06	Болезни пищеварительной системы

Код ДК	Диагностическая Категория
БДК06	Все диагнозы БДК

Раздел КЗГ
Краткосрочное пребывание, Терапия (А)

Вторичные классификационные критерии

Коды групп операций	Осложнения	Возраст (дней)	Статус при выписке	Реанимация
			до 24 часов	
Вес ребенка	Свойство диагноза	Тромболит. терапия	Дней госпит.	ТБ

Группы операций, входящих в КЗГ (для хирургических групп)

Диагнозы входящие в БДК "Болезни пищеварительной системы"

МКБ..	Наименование диагноза	Код ДК	Код Кзг	Название Короткое
A00.0	Холера,вызванная холерным вибрионом 01, биовар cholerae	06M08	T060802	Эзофагит, гастроэнтерит и др заб ..
			T060801	Эзофагит, гастроэнтерит и др заб ..
			S060802	Эзофагит, гастроэнтерит и др заб ..
			S060801	Эзофагит, гастроэнтерит и др заб ..
		БДК06	D06MD01	Заб ЖКТ, до сут, опер
A00.1	Холера,вызванная холерным вибрионом 01, биовар eltor	06M08	T060802	Эзофагит, гастроэнтерит и др заб ..
			T060801	Эзофагит, гастроэнтерит и др заб ..
			S060802	Эзофагит, гастроэнтерит и др заб ..
			S060801	Эзофагит, гастроэнтерит и др заб ..
		БДК06	D06MD01	Заб ЖКТ, до сут, опер
A00.9	Холера неуточненная	06M08	T060802	Эзофагит, гастроэнтерит и др заб ..
			T060801	Эзофагит, гастроэнтерит и др заб ..
			S060802	Эзофагит, гастроэнтерит и др заб ..
			S060801	Эзофагит, гастроэнтерит и др заб ..
		БДК06	D06MD01	Заб ЖКТ, до сут, опер
A02.0	Сальмонеллезный энтерит	06M08	T060802	Эзофагит, гастроэнтерит и др заб ..
			T060801	Эзофагит, гастроэнтерит и др заб ..
			S060802	Эзофагит, гастроэнтерит и др заб ..
			S060801	Эзофагит, гастроэнтерит и др заб ..
		БДК06	D06MD01	Заб ЖКТ, до сут, опер
A03.0	Шигеллез, вызванный shigella dysenteriae	06M08	T060802	Эзофагит, гастроэнтерит и др заб ..
			T060801	Эзофагит, гастроэнтерит и др заб ..
			S060802	Эзофагит, гастроэнтерит и др заб ..
			S060801	Эзофагит, гастроэнтерит и др заб ..
		БДК06	D06MD01	Заб ЖКТ, до сут, опер
A03.1	Шигеллез, вызванный shigella fle[neri	06M08	T060802	Эзофагит, гастроэнтерит и др заб ..
			T060801	Эзофагит, гастроэнтерит и др заб ..
			S060802	Эзофагит, гастроэнтерит и др заб ..
			S060801	Эзофагит, гастроэнтерит и др заб ..
		БДК06	D06MD01	Заб ЖКТ, до сут, опер
A03.2	Шигеллез, вызванный shigella boydii	06M08	T060802	Эзофагит, гастроэнтерит и др заб ..
			T060801	Эзофагит, гастроэнтерит и др заб ..
			S060802	Эзофагит, гастроэнтерит и др заб ..
			S060801	Эзофагит, гастроэнтерит и др заб ..
		БДК06	D06MD01	Заб ЖКТ, до сут, опер
A03.3	Шигеллез, вызванный shigella sonnei	06M08	T060802	Эзофагит, гастроэнтерит и др заб ..
			T060801	Эзофагит, гастроэнтерит и др заб ..
			S060802	Эзофагит, гастроэнтерит и др заб ..
			S060801	Эзофагит, гастроэнтерит и др заб ..
		БДК06	D06MD01	Заб ЖКТ, до сут, опер
A03.8	Другой шигеллез	06M08	T060802	Эзофагит, гастроэнтерит и др заб ..
			T060801	Эзофагит, гастроэнтерит и др заб ..
			S060802	Эзофагит, гастроэнтерит и др заб ..
			S060801	Эзофагит, гастроэнтерит и др заб ..
		БДК06	D06MD01	Заб ЖКТ, до сут, опер
A03.9	Шигеллез неуточненный	06M08	T060802	Эзофагит, гастроэнтерит и др заб ..

A03.9	Шигеллез неуточненный	06M08	T060801	Эзофагит, гастроэнтерит и др заб ..
			S060802	Эзофагит, гастроэнтерит и др заб ..
			S060801	Эзофагит, гастроэнтерит и др заб ..
		БДК06	D06MD01	Заб ЖКТ, до сут, опер
A04.0	Энтеропатогенная инфекция, вызванная escherichia coli	06M08	T060802	Эзофагит, гастроэнтерит и др заб ..
			T060801	Эзофагит, гастроэнтерит и др заб ..
			S060802	Эзофагит, гастроэнтерит и др заб ..
			S060801	Эзофагит, гастроэнтерит и др заб ..
		БДК06	D06MD01	Заб ЖКТ, до сут, опер
A04.1	Энтеротоксигенная инфекция, вызванная escherichia coli	06M08	T060802	Эзофагит, гастроэнтерит и др заб ..
			T060801	Эзофагит, гастроэнтерит и др заб ..
			S060802	Эзофагит, гастроэнтерит и др заб ..
			S060801	Эзофагит, гастроэнтерит и др заб ..
		БДК06	D06MD01	Заб ЖКТ, до сут, опер
A04.2	Энтероинвазивная инфекция, вызванная escherichia coli	06M08	T060802	Эзофагит, гастроэнтерит и др заб ..
			T060801	Эзофагит, гастроэнтерит и др заб ..
			S060802	Эзофагит, гастроэнтерит и др заб ..
			S060801	Эзофагит, гастроэнтерит и др заб ..
		БДК06	D06MD01	Заб ЖКТ, до сут, опер
A04.3	Энтерогеморрагическая инфекция, вызванная escherichia coli	06M08	T060802	Эзофагит, гастроэнтерит и др заб ..
			T060801	Эзофагит, гастроэнтерит и др заб ..
			S060802	Эзофагит, гастроэнтерит и др заб ..
			S060801	Эзофагит, гастроэнтерит и др заб ..
		БДК06	D06MD01	Заб ЖКТ, до сут, опер
A04.4	Другие кишечные инфекции, вызванные escherihia coli	06M08	T060802	Эзофагит, гастроэнтерит и др заб ..
			T060801	Эзофагит, гастроэнтерит и др заб ..
			S060802	Эзофагит, гастроэнтерит и др заб ..
			S060801	Эзофагит, гастроэнтерит и др заб ..
		БДК06	D06MD01	Заб ЖКТ, до сут, опер
A04.5	Энтерит, вызванный campylobacter	06M08	T060802	Эзофагит, гастроэнтерит и др заб ..
			T060801	Эзофагит, гастроэнтерит и др заб ..
			S060802	Эзофагит, гастроэнтерит и др заб ..
			S060801	Эзофагит, гастроэнтерит и др заб ..
		БДК06	D06MD01	Заб ЖКТ, до сут, опер
A04.6	Энтерит, вызванный yersinia enterocolica	06M08	T060802	Эзофагит, гастроэнтерит и др заб ..
			T060801	Эзофагит, гастроэнтерит и др заб ..
			S060802	Эзофагит, гастроэнтерит и др заб ..
			S060801	Эзофагит, гастроэнтерит и др заб ..
		БДК06	D06MD01	Заб ЖКТ, до сут, опер
A04.7	Энтероколит, вызванный clostridium difficile	06M08	T060802	Эзофагит, гастроэнтерит и др заб ..
			T060801	Эзофагит, гастроэнтерит и др заб ..
			S060802	Эзофагит, гастроэнтерит и др заб ..
			S060801	Эзофагит, гастроэнтерит и др заб ..
		БДК06	D06MD01	Заб ЖКТ, до сут, опер
A04.8	Другие уточненные бактериальные кишечные инфекции	06M08	T060802	Эзофагит, гастроэнтерит и др заб ..
			T060801	Эзофагит, гастроэнтерит и др заб ..
			S060802	Эзофагит, гастроэнтерит и др заб ..
			S060801	Эзофагит, гастроэнтерит и др заб ..
		БДК06	D06MD01	Заб ЖКТ, до сут, опер
			A06MD01	Заб ЖКТ, до сут
A04.9	Бактериальная кишечная инфекция	06M08	T060802	Эзофагит, гастроэнтерит и др заб ..

A04.9	Бактериальная кишечная инфекция неуточненная	06M08	T060801	Эзофагит, гастроэнтерит и др заб ..
			S060802	Эзофагит, гастроэнтерит и др заб ..
			S060801	Эзофагит, гастроэнтерит и др заб ..
		БДК06	D06MD01	Заб ЖКТ, до сут, опер
			A06MD01	Заб ЖКТ, до сут
A05	Другие бактериальные пищевые отравления	БДК06	D06MD01	Заб ЖКТ, до сут, опер
			A06MD01	Заб ЖКТ, до сут
A05.0	Стафилококковое пищевое отравление	06M08	T060802	Эзофагит, гастроэнтерит и др заб ..
			T060801	Эзофагит, гастроэнтерит и др заб ..
			S060802	Эзофагит, гастроэнтерит и др заб ..
			S060801	Эзофагит, гастроэнтерит и др заб ..
		БДК06	D06MD01	Заб ЖКТ, до сут, опер
A05.2	Пищевое отравление, вызванное clostridium perfringens (clostridium welchii)	06M08	T060802	Эзофагит, гастроэнтерит и др заб ..
			T060801	Эзофагит, гастроэнтерит и др заб ..
			S060802	Эзофагит, гастроэнтерит и др заб ..
			S060801	Эзофагит, гастроэнтерит и др заб ..
		БДК06	D06MD01	Заб ЖКТ, до сут, опер
A05.3	Пищевое отравление, вызванное vibrio parahaemolyticus	06M08	T060802	Эзофагит, гастроэнтерит и др заб ..
			T060801	Эзофагит, гастроэнтерит и др заб ..
			S060802	Эзофагит, гастроэнтерит и др заб ..
			S060801	Эзофагит, гастроэнтерит и др заб ..
		БДК06	D06MD01	Заб ЖКТ, до сут, опер
A05.4	Пищевое отравление, вызванное bacillus cereus	06M08	T060802	Эзофагит, гастроэнтерит и др заб ..
			T060801	Эзофагит, гастроэнтерит и др заб ..
			S060802	Эзофагит, гастроэнтерит и др заб ..
			S060801	Эзофагит, гастроэнтерит и др заб ..
		БДК06	D06MD01	Заб ЖКТ, до сут, опер
A05.8	Другие уточненные бактериальные пищевые отравления	06M08	T060802	Эзофагит, гастроэнтерит и др заб ..
			T060801	Эзофагит, гастроэнтерит и др заб ..
			S060802	Эзофагит, гастроэнтерит и др заб ..
			S060801	Эзофагит, гастроэнтерит и др заб ..
		БДК06	D06MD01	Заб ЖКТ, до сут, опер
			A06MD01	Заб ЖКТ, до сут
A05.9	Бактериальное пищевое отравление неуточненное	06M08	T060802	Эзофагит, гастроэнтерит и др заб ..
			T060801	Эзофагит, гастроэнтерит и др заб ..
			S060802	Эзофагит, гастроэнтерит и др заб ..
			S060801	Эзофагит, гастроэнтерит и др заб ..
		БДК06	D06MD01	Заб ЖКТ, до сут, опер
			A06MD01	Заб ЖКТ, до сут
A06.0	Острая амебная дизентерия	06M08	T060802	Эзофагит, гастроэнтерит и др заб ..
			T060801	Эзофагит, гастроэнтерит и др заб ..
			S060802	Эзофагит, гастроэнтерит и др заб ..
			S060801	Эзофагит, гастроэнтерит и др заб ..
		БДК06	D06MD01	Заб ЖКТ, до сут, опер
A06.1	Хронический кишечный амебиаз	06M08	T060802	Эзофагит, гастроэнтерит и др заб ..
			T060801	Эзофагит, гастроэнтерит и др заб ..
			S060802	Эзофагит, гастроэнтерит и др заб ..
			S060801	Эзофагит, гастроэнтерит и др заб ..
		БДК06	D06MD01	Заб ЖКТ, до сут, опер
A06.2	Амебный недизентерийный колит	06M08	T060802	Эзофагит, гастроэнтерит и др заб ..
			T060801	Эзофагит, гастроэнтерит и др заб ..

A06.2	Амебный недизентерийный колит	06M08	S060802	Эзофагит, гастроэнтерит и др заб ..
			S060801	Эзофагит, гастроэнтерит и др заб ..
		БДК06	D06MD01	Заб ЖКТ, до сут, опер
A06.3	Амебома кишечника	06M08	T060802	Эзофагит, гастроэнтерит и др заб ..
			T060801	Эзофагит, гастроэнтерит и др заб ..
			S060802	Эзофагит, гастроэнтерит и др заб ..
			S060801	Эзофагит, гастроэнтерит и др заб ..
		БДК06	D06MD01	Заб ЖКТ, до сут, опер
A07.0	Балантидиаз	06M08	T060802	Эзофагит, гастроэнтерит и др заб ..
			T060801	Эзофагит, гастроэнтерит и др заб ..
			S060802	Эзофагит, гастроэнтерит и др заб ..
			S060801	Эзофагит, гастроэнтерит и др заб ..
		БДК06	D06MD01	Заб ЖКТ, до сут, опер
A07.1	Жиардиаз (лямблиоз)	06M08	T060802	Эзофагит, гастроэнтерит и др заб ..
			T060801	Эзофагит, гастроэнтерит и др заб ..
			S060802	Эзофагит, гастроэнтерит и др заб ..
			S060801	Эзофагит, гастроэнтерит и др заб ..
		БДК06	D06MD01	Заб ЖКТ, до сут, опер
A07.2	Криптоспоридиоз	06M08	T060802	Эзофагит, гастроэнтерит и др заб ..
			T060801	Эзофагит, гастроэнтерит и др заб ..
			S060802	Эзофагит, гастроэнтерит и др заб ..
			S060801	Эзофагит, гастроэнтерит и др заб ..
		БДК06	D06MD01	Заб ЖКТ, до сут, опер
A07.3	Изоспороз	06M08	T060802	Эзофагит, гастроэнтерит и др заб ..
			T060801	Эзофагит, гастроэнтерит и др заб ..
			S060802	Эзофагит, гастроэнтерит и др заб ..
			S060801	Эзофагит, гастроэнтерит и др заб ..
		БДК06	D06MD01	Заб ЖКТ, до сут, опер
A07.8	Другие уточненные протозойные кишечные болезни	06M08	T060802	Эзофагит, гастроэнтерит и др заб ..
			T060801	Эзофагит, гастроэнтерит и др заб ..
			S060802	Эзофагит, гастроэнтерит и др заб ..
			S060801	Эзофагит, гастроэнтерит и др заб ..
		БДК06	D06MD01	Заб ЖКТ, до сут, опер
A07.9	Протозойная кишечная болезнь неуточненная	06M08	T060802	Эзофагит, гастроэнтерит и др заб ..
			T060801	Эзофагит, гастроэнтерит и др заб ..
			S060802	Эзофагит, гастроэнтерит и др заб ..
			S060801	Эзофагит, гастроэнтерит и др заб ..
		БДК06	D06MD01	Заб ЖКТ, до сут, опер
A08.0	Ротавирусный энтерит	06M08	T060802	Эзофагит, гастроэнтерит и др заб ..
			T060801	Эзофагит, гастроэнтерит и др заб ..
			S060802	Эзофагит, гастроэнтерит и др заб ..
			S060801	Эзофагит, гастроэнтерит и др заб ..
		БДК06	D06MD01	Заб ЖКТ, до сут, опер
A08.1	Острая гастроэнтеропатия, вызванная возбудителем норволк	06M08	T060802	Эзофагит, гастроэнтерит и др заб ..
			T060801	Эзофагит, гастроэнтерит и др заб ..
			S060802	Эзофагит, гастроэнтерит и др заб ..
			S060801	Эзофагит, гастроэнтерит и др заб ..
		БДК06	D06MD01	Заб ЖКТ, до сут, опер
A08.2	Аденовирусный энтерит	06M08	T060802	Эзофагит, гастроэнтерит и др заб ..
			T060801	Эзофагит, гастроэнтерит и др заб ..
			S060802	Эзофагит, гастроэнтерит и др заб ..

A08.2	Аденовирусный энтерит	06M08	S060801	Эзофагит, гастроэнтерит и др заб ..
		БДК06	D06MD01	Заб ЖКТ, до сут, опер
A08.3	Другие вирусные энтериты	06M08	T060802	Эзофагит, гастроэнтерит и др заб ..
			T060801	Эзофагит, гастроэнтерит и др заб ..
			S060802	Эзофагит, гастроэнтерит и др заб ..
			S060801	Эзофагит, гастроэнтерит и др заб ..
		БДК06	D06MD01	Заб ЖКТ, до сут, опер
A08.4	Вирусная кишечная инфекция неуточненная	06M08	T060802	Эзофагит, гастроэнтерит и др заб ..
			T060801	Эзофагит, гастроэнтерит и др заб ..
			S060802	Эзофагит, гастроэнтерит и др заб ..
			S060801	Эзофагит, гастроэнтерит и др заб ..
		БДК06	D06MD01	Заб ЖКТ, до сут, опер
			A06MD01	Заб ЖКТ, до сут
A08.5	Другие уточненные кишечные инфекции	06M08	T060802	Эзофагит, гастроэнтерит и др заб ..
			T060801	Эзофагит, гастроэнтерит и др заб ..
			S060802	Эзофагит, гастроэнтерит и др заб ..
			S060801	Эзофагит, гастроэнтерит и др заб ..
		БДК06	D06MD01	Заб ЖКТ, до сут, опер
			A06MD01	Заб ЖКТ, до сут
A09	Диарея и гасторэнтерит предположительно инфекционного происхождения	06M08	T060802	Эзофагит, гастроэнтерит и др заб ..
			T060801	Эзофагит, гастроэнтерит и др заб ..
			S060802	Эзофагит, гастроэнтерит и др заб ..
			S060801	Эзофагит, гастроэнтерит и др заб ..
		БДК06	D06MD01	Заб ЖКТ, до сут, опер
			A06MD01	Заб ЖКТ, до сут
A21.3	Желудочно-кишечная туляремия	06M99	T069901	Др диагнозы ЖКТ
		БДК06	D06MD01	Заб ЖКТ, до сут, опер
A22.2	Желудочно-кишечная форма сибирской язвы	06M99	T069901	Др диагнозы ЖКТ
		БДК06	D06MD01	Заб ЖКТ, до сут, опер
A42.1	Абдоминальный актиномикоз	06M99	T069901	Др диагнозы ЖКТ
		БДК06	D06MD01	Заб ЖКТ, до сут, опер
A51.1	Первичный сифилис анальной области	06M99	T069901	Др диагнозы ЖКТ
		БДК06	D06MD01	Заб ЖКТ, до сут, опер
A54.6	Гонококковая инфекция аноректальной области	06M99	T069901	Др диагнозы ЖКТ
		БДК06	D06MD01	Заб ЖКТ, до сут, опер
A56.3	Хламидийная инфекция аноректальной области	06M99	T069901	Др диагнозы ЖКТ
		БДК06	D06MD01	Заб ЖКТ, до сут, опер
B05.4	Корь с кишечными осложнениями	06M99	T069901	Др диагнозы ЖКТ
		БДК06	D06MD01	Заб ЖКТ, до сут, опер
B46.2	Желудочно-кишечный мукормикоз	06M08	T060802	Эзофагит, гастроэнтерит и др заб ..
			T060801	Эзофагит, гастроэнтерит и др заб ..
			S060802	Эзофагит, гастроэнтерит и др заб ..
			S060801	Эзофагит, гастроэнтерит и др заб ..
		БДК06	D06MD01	Заб ЖКТ, до сут, опер
B57.3	Болезнь шагаса (хроническая) с поражением пищеварительной системы	06M08	T060802	Эзофагит, гастроэнтерит и др заб ..
			T060801	Эзофагит, гастроэнтерит и др заб ..
			S060802	Эзофагит, гастроэнтерит и др заб ..
			S060801	Эзофагит, гастроэнтерит и др заб ..
		БДК06	D06MD01	Заб ЖКТ, до сут, опер
B68.0	Инвазия, вызванная taenia solium	06M08	T060802	Эзофагит, гастроэнтерит и др заб ..
			T060801	Эзофагит, гастроэнтерит и др заб ..

B68.0	Инвазия, вызванная taenia solium	06M08	S060802	Эзофагит, гастроэнтерит и др заб ..
			S060801	Эзофагит, гастроэнтерит и др заб ..
		БДК06	D06MD01	Заб ЖКТ, до сут, опер
B68.1	Инвазия, вызванная taenia saginata	06M08	T060802	Эзофагит, гастроэнтерит и др заб ..
			T060801	Эзофагит, гастроэнтерит и др заб ..
			S060802	Эзофагит, гастроэнтерит и др заб ..
			S060801	Эзофагит, гастроэнтерит и др заб ..
		БДК06	D06MD01	Заб ЖКТ, до сут, опер
B68.9	Тениоз неуточненный	06M08	T060802	Эзофагит, гастроэнтерит и др заб ..
			T060801	Эзофагит, гастроэнтерит и др заб ..
			S060802	Эзофагит, гастроэнтерит и др заб ..
			S060801	Эзофагит, гастроэнтерит и др заб ..
		БДК06	D06MD01	Заб ЖКТ, до сут, опер
B69.8	Цистицеркоз других локализаций	06M08	T060802	Эзофагит, гастроэнтерит и др заб ..
			T060801	Эзофагит, гастроэнтерит и др заб ..
			S060802	Эзофагит, гастроэнтерит и др заб ..
			S060801	Эзофагит, гастроэнтерит и др заб ..
		БДК06	D06MD01	Заб ЖКТ, до сут, опер
B69.9	Цистицеркоз неуточненный	06M08	T060802	Эзофагит, гастроэнтерит и др заб ..
			T060801	Эзофагит, гастроэнтерит и др заб ..
			S060802	Эзофагит, гастроэнтерит и др заб ..
			S060801	Эзофагит, гастроэнтерит и др заб ..
		БДК06	D06MD01	Заб ЖКТ, до сут, опер
B70.0	Дифиллоботриоз	06M08	T060802	Эзофагит, гастроэнтерит и др заб ..
			T060801	Эзофагит, гастроэнтерит и др заб ..
			S060802	Эзофагит, гастроэнтерит и др заб ..
			S060801	Эзофагит, гастроэнтерит и др заб ..
		БДК06	D06MD01	Заб ЖКТ, до сут, опер
B70.1	Спарганоз	06M08	T060802	Эзофагит, гастроэнтерит и др заб ..
			T060801	Эзофагит, гастроэнтерит и др заб ..
			S060802	Эзофагит, гастроэнтерит и др заб ..
			S060801	Эзофагит, гастроэнтерит и др заб ..
		БДК06	D06MD01	Заб ЖКТ, до сут, опер
B71.0	Гименолепидоз	06M08	T060802	Эзофагит, гастроэнтерит и др заб ..
			T060801	Эзофагит, гастроэнтерит и др заб ..
			S060802	Эзофагит, гастроэнтерит и др заб ..
			S060801	Эзофагит, гастроэнтерит и др заб ..
		БДК06	D06MD01	Заб ЖКТ, до сут, опер
B71.1	Дипилидиоз	06M08	T060802	Эзофагит, гастроэнтерит и др заб ..
			T060801	Эзофагит, гастроэнтерит и др заб ..
			S060802	Эзофагит, гастроэнтерит и др заб ..
			S060801	Эзофагит, гастроэнтерит и др заб ..
		БДК06	D06MD01	Заб ЖКТ, до сут, опер
B71.8	Инвазия другими уточненными цестодами	06M08	T060802	Эзофагит, гастроэнтерит и др заб ..
			T060801	Эзофагит, гастроэнтерит и др заб ..
			S060802	Эзофагит, гастроэнтерит и др заб ..
			S060801	Эзофагит, гастроэнтерит и др заб ..
		БДК06	D06MD01	Заб ЖКТ, до сут, опер
B71.9	Инвазия цестодами неуточненная	06M08	T060802	Эзофагит, гастроэнтерит и др заб ..
			T060801	Эзофагит, гастроэнтерит и др заб ..
			S060802	Эзофагит, гастроэнтерит и др заб ..

B71.9	Инвазия цестодами неуточненная	06M08	S060801	Эзофагит, гастроэнтерит и др заб ..
		БДК06	D06MD01	Заб ЖКТ, до сут, опер
B76.0	Анкилостомоз	06M08	T060802	Эзофагит, гастроэнтерит и др заб ..
			T060801	Эзофагит, гастроэнтерит и др заб ..
			S060802	Эзофагит, гастроэнтерит и др заб ..
			S060801	Эзофагит, гастроэнтерит и др заб ..
		БДК06	D06MD01	Заб ЖКТ, до сут, опер
B76.1	Некатороз	06M08	T060802	Эзофагит, гастроэнтерит и др заб ..
			T060801	Эзофагит, гастроэнтерит и др заб ..
			S060802	Эзофагит, гастроэнтерит и др заб ..
			S060801	Эзофагит, гастроэнтерит и др заб ..
		БДК06	D06MD01	Заб ЖКТ, до сут, опер
B76.8	Другие анкилостомидозы	06M08	T060802	Эзофагит, гастроэнтерит и др заб ..
			T060801	Эзофагит, гастроэнтерит и др заб ..
			S060802	Эзофагит, гастроэнтерит и др заб ..
			S060801	Эзофагит, гастроэнтерит и др заб ..
		БДК06	D06MD01	Заб ЖКТ, до сут, опер
B76.9	Анкилостомидоз неуточненный	06M08	T060802	Эзофагит, гастроэнтерит и др заб ..
			T060801	Эзофагит, гастроэнтерит и др заб ..
			S060802	Эзофагит, гастроэнтерит и др заб ..
			S060801	Эзофагит, гастроэнтерит и др заб ..
		БДК06	D06MD01	Заб ЖКТ, до сут, опер
B77.0	Аскаридоз с кишечными осложнениями	06M08	T060802	Эзофагит, гастроэнтерит и др заб ..
			T060801	Эзофагит, гастроэнтерит и др заб ..
			S060802	Эзофагит, гастроэнтерит и др заб ..
			S060801	Эзофагит, гастроэнтерит и др заб ..
		БДК06	D06MD01	Заб ЖКТ, до сут, опер
B77.8	Аскаридоз с другими осложнениями	06M08	T060802	Эзофагит, гастроэнтерит и др заб ..
			T060801	Эзофагит, гастроэнтерит и др заб ..
			S060802	Эзофагит, гастроэнтерит и др заб ..
			S060801	Эзофагит, гастроэнтерит и др заб ..
		БДК06	D06MD01	Заб ЖКТ, до сут, опер
B77.9	Аскаридоз неуточненный	06M08	T060802	Эзофагит, гастроэнтерит и др заб ..
			T060801	Эзофагит, гастроэнтерит и др заб ..
			S060802	Эзофагит, гастроэнтерит и др заб ..
			S060801	Эзофагит, гастроэнтерит и др заб ..
		БДК06	D06MD01	Заб ЖКТ, до сут, опер
B78.0	Кишечный стронгилоидоз	06M08	T060802	Эзофагит, гастроэнтерит и др заб ..
			T060801	Эзофагит, гастроэнтерит и др заб ..
			S060802	Эзофагит, гастроэнтерит и др заб ..
			S060801	Эзофагит, гастроэнтерит и др заб ..
		БДК06	D06MD01	Заб ЖКТ, до сут, опер
B78.7	Диссеминированный стронгилоидоз	06M08	T060802	Эзофагит, гастроэнтерит и др заб ..
			T060801	Эзофагит, гастроэнтерит и др заб ..
			S060802	Эзофагит, гастроэнтерит и др заб ..
			S060801	Эзофагит, гастроэнтерит и др заб ..
		БДК06	D06MD01	Заб ЖКТ, до сут, опер
B78.9	Стронгилоидоз неуточненный	06M08	T060802	Эзофагит, гастроэнтерит и др заб ..
			T060801	Эзофагит, гастроэнтерит и др заб ..
			S060802	Эзофагит, гастроэнтерит и др заб ..
			S060801	Эзофагит, гастроэнтерит и др заб ..

B78.9	Стронгилоидоз неуточненный	БДК06	D06MD01	Заб ЖКТ, до сут, опер
B79	Трихуроз	06M08	T060802	Эзофагит, гастроэнтерит и др заб ..
			T060801	Эзофагит, гастроэнтерит и др заб ..
			S060802	Эзофагит, гастроэнтерит и др заб ..
			S060801	Эзофагит, гастроэнтерит и др заб ..
		БДК06	D06MD01	Заб ЖКТ, до сут, опер
B80	Энтеробиоз	06M08	T060802	Эзофагит, гастроэнтерит и др заб ..
			T060801	Эзофагит, гастроэнтерит и др заб ..
			S060802	Эзофагит, гастроэнтерит и др заб ..
			S060801	Эзофагит, гастроэнтерит и др заб ..
		БДК06	D06MD01	Заб ЖКТ, до сут, опер
B81.0	Анизакиоз	06M08	T060802	Эзофагит, гастроэнтерит и др заб ..
			T060801	Эзофагит, гастроэнтерит и др заб ..
			S060802	Эзофагит, гастроэнтерит и др заб ..
			S060801	Эзофагит, гастроэнтерит и др заб ..
		БДК06	D06MD01	Заб ЖКТ, до сут, опер
B81.1	Кишечный капилляриоз	06M08	T060802	Эзофагит, гастроэнтерит и др заб ..
			T060801	Эзофагит, гастроэнтерит и др заб ..
			S060802	Эзофагит, гастроэнтерит и др заб ..
			S060801	Эзофагит, гастроэнтерит и др заб ..
		БДК06	D06MD01	Заб ЖКТ, до сут, опер
B81.2	Трихостронгилоидоз	06M08	T060802	Эзофагит, гастроэнтерит и др заб ..
			T060801	Эзофагит, гастроэнтерит и др заб ..
			S060802	Эзофагит, гастроэнтерит и др заб ..
			S060801	Эзофагит, гастроэнтерит и др заб ..
		БДК06	D06MD01	Заб ЖКТ, до сут, опер
B81.3	Кишечный ангиостронгилоидоз	06M08	T060802	Эзофагит, гастроэнтерит и др заб ..
			T060801	Эзофагит, гастроэнтерит и др заб ..
			S060802	Эзофагит, гастроэнтерит и др заб ..
			S060801	Эзофагит, гастроэнтерит и др заб ..
		БДК06	D06MD01	Заб ЖКТ, до сут, опер
B81.8	Другие уточненные кишечные гельминтозы	06M08	T060802	Эзофагит, гастроэнтерит и др заб ..
			T060801	Эзофагит, гастроэнтерит и др заб ..
			S060802	Эзофагит, гастроэнтерит и др заб ..
			S060801	Эзофагит, гастроэнтерит и др заб ..
		БДК06	D06MD01	Заб ЖКТ, до сут, опер
B82.0	Кишечный гельминтоз неуточненный	06M08	T060802	Эзофагит, гастроэнтерит и др заб ..
			T060801	Эзофагит, гастроэнтерит и др заб ..
			S060802	Эзофагит, гастроэнтерит и др заб ..
			S060801	Эзофагит, гастроэнтерит и др заб ..
		БДК06	D06MD01	Заб ЖКТ, до сут, опер
B82.9	Кишечный паразитизм неуточненный	06M08	T060802	Эзофагит, гастроэнтерит и др заб ..
			T060801	Эзофагит, гастроэнтерит и др заб ..
			S060802	Эзофагит, гастроэнтерит и др заб ..
			S060801	Эзофагит, гастроэнтерит и др заб ..
		БДК06	D06MD01	Заб ЖКТ, до сут, опер
C15.0	Злокачественное новообразование шейного отдела пищевода	06M02	T060203	ЗНО ЖКТ
			T060202	ЗНО ЖКТ, хим/тер
			T060201	ЗНО ЖКТ, луч/тер
			S060204	ЗНО ЖКТ, опер низк/опер
			S060203	ЗНО ЖКТ, опер сред/ур

C15.0	Злокачественное новообразование шейного отдела пищевода	06M02	S060202	ЗНО ЖКТ, опер выс/ур
			S060201	ЗНО ЖКТ, знач/опер
		БДК06	D06MD01	Заб ЖКТ, до сут, опер
C15.1	Злокачественное новообразование грудного отдела пищевода	06M02	T060203	ЗНО ЖКТ
			T060202	ЗНО ЖКТ, хим/тер
			T060201	ЗНО ЖКТ, луч/тер
			S060204	ЗНО ЖКТ, опер низк/опер
			S060203	ЗНО ЖКТ, опер сред/ур
			S060202	ЗНО ЖКТ, опер выс/ур
			S060201	ЗНО ЖКТ, знач/опер
		БДК06	D06MD01	Заб ЖКТ, до сут, опер
C15.2	Злокачественное новообразование абдоминального отдела пищевода	06M02	T060203	ЗНО ЖКТ
			T060202	ЗНО ЖКТ, хим/тер
			T060201	ЗНО ЖКТ, луч/тер
			S060204	ЗНО ЖКТ, опер низк/опер
			S060203	ЗНО ЖКТ, опер сред/ур
			S060202	ЗНО ЖКТ, опер выс/ур
			S060201	ЗНО ЖКТ, знач/опер
		БДК06	D06MD01	Заб ЖКТ, до сут, опер
C15.3	Злокачественное новообразование верхней трети пищевода	06M02	T060203	ЗНО ЖКТ
			T060202	ЗНО ЖКТ, хим/тер
			T060201	ЗНО ЖКТ, луч/тер
			S060204	ЗНО ЖКТ, опер низк/опер
			S060203	ЗНО ЖКТ, опер сред/ур
			S060202	ЗНО ЖКТ, опер выс/ур
			S060201	ЗНО ЖКТ, знач/опер
		БДК06	D06MD01	Заб ЖКТ, до сут, опер
C15.4	Злокачественное новообразование средней трети пищевода	06M02	T060203	ЗНО ЖКТ
			T060202	ЗНО ЖКТ, хим/тер
			T060201	ЗНО ЖКТ, луч/тер
			S060204	ЗНО ЖКТ, опер низк/опер
			S060203	ЗНО ЖКТ, опер сред/ур
			S060202	ЗНО ЖКТ, опер выс/ур
			S060201	ЗНО ЖКТ, знач/опер
		БДК06	D06MD01	Заб ЖКТ, до сут, опер
C15.5	Злокачественное новообразование нижней трети пищевода	06M02	T060203	ЗНО ЖКТ
			T060202	ЗНО ЖКТ, хим/тер
			T060201	ЗНО ЖКТ, луч/тер
			S060204	ЗНО ЖКТ, опер низк/опер
			S060203	ЗНО ЖКТ, опер сред/ур
			S060202	ЗНО ЖКТ, опер выс/ур
			S060201	ЗНО ЖКТ, знач/опер
		БДК06	D06MD01	Заб ЖКТ, до сут, опер
C15.8	Поражение пищевода, выходящее за пределы одной и более вышеуказанных локализаций	06M02	T060203	ЗНО ЖКТ
			T060202	ЗНО ЖКТ, хим/тер
			T060201	ЗНО ЖКТ, луч/тер
			S060204	ЗНО ЖКТ, опер низк/опер
			S060203	ЗНО ЖКТ, опер сред/ур
			S060202	ЗНО ЖКТ, опер выс/ур
			S060201	ЗНО ЖКТ, знач/опер
		БДК06	D06MD01	Заб ЖКТ, до сут, опер

C15.9	Злокачественное новообразование пищевода неуточненное	06M02	T060203	ЗНО ЖКТ
			T060202	ЗНО ЖКТ, хим/тер
			T060201	ЗНО ЖКТ, луч/тер
			S060204	ЗНО ЖКТ, опер низк/опер
			S060203	ЗНО ЖКТ, опер сред/ур
			S060202	ЗНО ЖКТ, опер выс/ур
			S060201	ЗНО ЖКТ, знач/опер
		БДК06	D06MD01	Заб ЖКТ, до сут, опер
C16.0	Злокачественное новообразование кардии желудка	06M02	T060203	ЗНО ЖКТ
			T060202	ЗНО ЖКТ, хим/тер
			T060201	ЗНО ЖКТ, луч/тер
			S060204	ЗНО ЖКТ, опер низк/опер
			S060203	ЗНО ЖКТ, опер сред/ур
			S060202	ЗНО ЖКТ, опер выс/ур
			S060201	ЗНО ЖКТ, знач/опер
		БДК06	D06MD01	Заб ЖКТ, до сут, опер
C16.1	Злокачественное новообразование дна желудка	06M02	T060203	ЗНО ЖКТ
			T060202	ЗНО ЖКТ, хим/тер
			T060201	ЗНО ЖКТ, луч/тер
			S060204	ЗНО ЖКТ, опер низк/опер
			S060203	ЗНО ЖКТ, опер сред/ур
			S060202	ЗНО ЖКТ, опер выс/ур
			S060201	ЗНО ЖКТ, знач/опер
		БДК06	D06MD01	Заб ЖКТ, до сут, опер
C16.2	Злокачественное новообразование тела желудка	06M02	T060203	ЗНО ЖКТ
			T060202	ЗНО ЖКТ, хим/тер
			T060201	ЗНО ЖКТ, луч/тер
			S060204	ЗНО ЖКТ, опер низк/опер
			S060203	ЗНО ЖКТ, опер сред/ур
			S060202	ЗНО ЖКТ, опер выс/ур
			S060201	ЗНО ЖКТ, знач/опер
		БДК06	D06MD01	Заб ЖКТ, до сут, опер
C16.3	Злокачественное новообразование преддверия желудка	06M02	T060203	ЗНО ЖКТ
			T060202	ЗНО ЖКТ, хим/тер
			T060201	ЗНО ЖКТ, луч/тер
			S060204	ЗНО ЖКТ, опер низк/опер
			S060203	ЗНО ЖКТ, опер сред/ур
			S060202	ЗНО ЖКТ, опер выс/ур
			S060201	ЗНО ЖКТ, знач/опер
		БДК06	D06MD01	Заб ЖКТ, до сут, опер
C16.4	Злокачественное новообразование привратника желудка	06M02	T060203	ЗНО ЖКТ
			T060202	ЗНО ЖКТ, хим/тер
			T060201	ЗНО ЖКТ, луч/тер
			S060204	ЗНО ЖКТ, опер низк/опер
			S060203	ЗНО ЖКТ, опер сред/ур
			S060202	ЗНО ЖКТ, опер выс/ур
			S060201	ЗНО ЖКТ, знач/опер
		БДК06	D06MD01	Заб ЖКТ, до сут, опер
C16.5	Злокачественное новообразование малой кривизны желудка неуточненной части	06M02	T060203	ЗНО ЖКТ
			T060202	ЗНО ЖКТ, хим/тер
			T060201	ЗНО ЖКТ, луч/тер

C16.5	Злокачественное новообразование малой кривизны желудка неуточненной части	06M02	S060204	ЗНО ЖКТ, опер низк/опер
			S060203	ЗНО ЖКТ, опер сред/ур
			S060202	ЗНО ЖКТ, опер выс/ур
			S060201	ЗНО ЖКТ, знач/опер
		БДК06	D06MD01	Заб ЖКТ, до сут, опер
C16.6	Злокачественное новообразование большой кривизны желудка неуточненной части	06M02	T060203	ЗНО ЖКТ
			T060202	ЗНО ЖКТ, хим/тер
			T060201	ЗНО ЖКТ, луч/тер
			S060204	ЗНО ЖКТ, опер низк/опер
			S060203	ЗНО ЖКТ, опер сред/ур
			S060202	ЗНО ЖКТ, опер выс/ур
			S060201	ЗНО ЖКТ, знач/опер
		БДК06	D06MD01	Заб ЖКТ, до сут, опер
C16.8	Поражение желудка, выходящее за пределы одной и более вышеуказанных локализаций	06M02	T060203	ЗНО ЖКТ
			T060202	ЗНО ЖКТ, хим/тер
			T060201	ЗНО ЖКТ, луч/тер
			S060204	ЗНО ЖКТ, опер низк/опер
			S060203	ЗНО ЖКТ, опер сред/ур
			S060202	ЗНО ЖКТ, опер выс/ур
			S060201	ЗНО ЖКТ, знач/опер
		БДК06	D06MD01	Заб ЖКТ, до сут, опер
C16.9	Злокачественное новообразование желудка неуточненной локализации	06M02	T060203	ЗНО ЖКТ
			T060202	ЗНО ЖКТ, хим/тер
			T060201	ЗНО ЖКТ, луч/тер
			S060204	ЗНО ЖКТ, опер низк/опер
			S060203	ЗНО ЖКТ, опер сред/ур
			S060202	ЗНО ЖКТ, опер выс/ур
			S060201	ЗНО ЖКТ, знач/опер
		БДК06	D06MD01	Заб ЖКТ, до сут, опер
C17.0	Злокачественное новообразование двенадцатиперстной кишки	06M02	T060203	ЗНО ЖКТ
			T060202	ЗНО ЖКТ, хим/тер
			T060201	ЗНО ЖКТ, луч/тер
			S060204	ЗНО ЖКТ, опер низк/опер
			S060203	ЗНО ЖКТ, опер сред/ур
			S060202	ЗНО ЖКТ, опер выс/ур
			S060201	ЗНО ЖКТ, знач/опер
		БДК06	D06MD01	Заб ЖКТ, до сут, опер
C17.1	Злокачественное новообразование тощей кишки	06M02	T060203	ЗНО ЖКТ
			T060202	ЗНО ЖКТ, хим/тер
			T060201	ЗНО ЖКТ, луч/тер
			S060204	ЗНО ЖКТ, опер низк/опер
			S060203	ЗНО ЖКТ, опер сред/ур
			S060202	ЗНО ЖКТ, опер выс/ур
			S060201	ЗНО ЖКТ, знач/опер
		БДК06	D06MD01	Заб ЖКТ, до сут, опер
C17.2	Злокачественное новообразование подвздошной кишки	06M02	T060203	ЗНО ЖКТ
			T060202	ЗНО ЖКТ, хим/тер
			T060201	ЗНО ЖКТ, луч/тер
			S060204	ЗНО ЖКТ, опер низк/опер
			S060203	ЗНО ЖКТ, опер сред/ур
			S060202	ЗНО ЖКТ, опер выс/ур

C17.2	Злокачественное новообразование подвздошной кишки	06M02	S060201	ЗНО ЖКТ, знач/опер
		БДК06	D06MD01	Заб ЖКТ, до сут, опер
C17.3	Злокачественное новообразование дивертикула меккеля	06M02	T060203	ЗНО ЖКТ
			T060202	ЗНО ЖКТ, хим/тер
			T060201	ЗНО ЖКТ, луч/тер
			S060204	ЗНО ЖКТ, опер низк/опер
			S060203	ЗНО ЖКТ, опер сред/ур
			S060202	ЗНО ЖКТ, опер выс/ур
			S060201	ЗНО ЖКТ, знач/опер
		БДК06	D06MD01	Заб ЖКТ, до сут, опер
C17.8	Поражение тонкого кишечника, выходящее за пределы одной и более вышеуказанных локализаций	06M02	T060203	ЗНО ЖКТ
			T060202	ЗНО ЖКТ, хим/тер
			T060201	ЗНО ЖКТ, луч/тер
			S060204	ЗНО ЖКТ, опер низк/опер
			S060203	ЗНО ЖКТ, опер сред/ур
			S060202	ЗНО ЖКТ, опер выс/ур
			S060201	ЗНО ЖКТ, знач/опер
		БДК06	D06MD01	Заб ЖКТ, до сут, опер
C17.9	Злокачественное новообразование тонкого кишечника неуточненной локализации	06M02	T060203	ЗНО ЖКТ
			T060202	ЗНО ЖКТ, хим/тер
			T060201	ЗНО ЖКТ, луч/тер
			S060204	ЗНО ЖКТ, опер низк/опер
			S060203	ЗНО ЖКТ, опер сред/ур
			S060202	ЗНО ЖКТ, опер выс/ур
			S060201	ЗНО ЖКТ, знач/опер
		БДК06	D06MD01	Заб ЖКТ, до сут, опер
C18.0	Злокачественное новообразование слепой кишки	06M02	T060203	ЗНО ЖКТ
			T060202	ЗНО ЖКТ, хим/тер
			T060201	ЗНО ЖКТ, луч/тер
			S060204	ЗНО ЖКТ, опер низк/опер
			S060203	ЗНО ЖКТ, опер сред/ур
			S060202	ЗНО ЖКТ, опер выс/ур
			S060201	ЗНО ЖКТ, знач/опер
		БДК06	D06MD01	Заб ЖКТ, до сут, опер
C18.1	Злокачественное новообразование червеобразного отростка	06M02	T060203	ЗНО ЖКТ
			T060202	ЗНО ЖКТ, хим/тер
			T060201	ЗНО ЖКТ, луч/тер
			S060204	ЗНО ЖКТ, опер низк/опер
			S060203	ЗНО ЖКТ, опер сред/ур
			S060202	ЗНО ЖКТ, опер выс/ур
			S060201	ЗНО ЖКТ, знач/опер
		БДК06	D06MD01	Заб ЖКТ, до сут, опер
C18.2	Злокачественное новообразование восходящей ободочной кишки	06M02	T060203	ЗНО ЖКТ
			T060202	ЗНО ЖКТ, хим/тер
			T060201	ЗНО ЖКТ, луч/тер
			S060204	ЗНО ЖКТ, опер низк/опер
			S060203	ЗНО ЖКТ, опер сред/ур
			S060202	ЗНО ЖКТ, опер выс/ур
			S060201	ЗНО ЖКТ, знач/опер
		БДК06	D06MD01	Заб ЖКТ, до сут, опер
C18.3	Злокачественное новообразование	06M02	T060203	ЗНО ЖКТ

C18.3	Злокачественное новообразование печеночного изгиба	06M02	T060202	ЗНО ЖКТ, хим/тер
			T060201	ЗНО ЖКТ, луч/тер
			S060204	ЗНО ЖКТ, опер низк/опер
			S060203	ЗНО ЖКТ, опер сред/ур
			S060202	ЗНО ЖКТ, опер выс/ур
			S060201	ЗНО ЖКТ, знач/опер
		БДК06	D06MD01	Заб ЖКТ, до сут, опер
C18.4	Злокачественное новообразование поперечной ободочной кишки	06M02	T060203	ЗНО ЖКТ
			T060202	ЗНО ЖКТ, хим/тер
			T060201	ЗНО ЖКТ, луч/тер
			S060204	ЗНО ЖКТ, опер низк/опер
			S060203	ЗНО ЖКТ, опер сред/ур
			S060202	ЗНО ЖКТ, опер выс/ур
			S060201	ЗНО ЖКТ, знач/опер
		БДК06	D06MD01	Заб ЖКТ, до сут, опер
C18.5	Злокачественное новообразование селезеночного изгиба	06M02	T060203	ЗНО ЖКТ
			T060202	ЗНО ЖКТ, хим/тер
			T060201	ЗНО ЖКТ, луч/тер
			S060204	ЗНО ЖКТ, опер низк/опер
			S060203	ЗНО ЖКТ, опер сред/ур
			S060202	ЗНО ЖКТ, опер выс/ур
			S060201	ЗНО ЖКТ, знач/опер
		БДК06	D06MD01	Заб ЖКТ, до сут, опер
C18.6	Злокачественное новообразование нисходящей ободочной кишки	06M02	T060203	ЗНО ЖКТ
			T060202	ЗНО ЖКТ, хим/тер
			T060201	ЗНО ЖКТ, луч/тер
			S060204	ЗНО ЖКТ, опер низк/опер
			S060203	ЗНО ЖКТ, опер сред/ур
			S060202	ЗНО ЖКТ, опер выс/ур
			S060201	ЗНО ЖКТ, знач/опер
		БДК06	D06MD01	Заб ЖКТ, до сут, опер
C18.7	Злокачественное новообразование сигмовидной кишки	06M02	T060203	ЗНО ЖКТ
			T060202	ЗНО ЖКТ, хим/тер
			T060201	ЗНО ЖКТ, луч/тер
			S060204	ЗНО ЖКТ, опер низк/опер
			S060203	ЗНО ЖКТ, опер сред/ур
			S060202	ЗНО ЖКТ, опер выс/ур
			S060201	ЗНО ЖКТ, знач/опер
		БДК06	D06MD01	Заб ЖКТ, до сут, опер
C18.8	Поражение ободочной кишки, выходящее за пределы одной и более вышеуказанных локализаций	06M02	T060203	ЗНО ЖКТ
			T060202	ЗНО ЖКТ, хим/тер
			T060201	ЗНО ЖКТ, луч/тер
			S060204	ЗНО ЖКТ, опер низк/опер
			S060203	ЗНО ЖКТ, опер сред/ур
			S060202	ЗНО ЖКТ, опер выс/ур
			S060201	ЗНО ЖКТ, знач/опер
		БДК06	D06MD01	Заб ЖКТ, до сут, опер
C18.9	Злокачественное новообразование ободочной кишки неуточненной локализации	06M02	T060203	ЗНО ЖКТ
			T060202	ЗНО ЖКТ, хим/тер
			T060201	ЗНО ЖКТ, луч/тер
			S060204	ЗНО ЖКТ, опер низк/опер

C18.9	Злокачественное новообразование ободочной кишки неуточненной локализации	06M02	S060203	ЗНО ЖКТ, опер сред/ур
			S060202	ЗНО ЖКТ, опер выс/ур
			S060201	ЗНО ЖКТ, знач/опер
		БДК06	D06MD01	Заб ЖКТ, до сут, опер
C19	Злокачественное новообразование ректосигмоидного соединения	06M02	T060203	ЗНО ЖКТ
			T060202	ЗНО ЖКТ, хим/тер
			T060201	ЗНО ЖКТ, луч/тер
			S060204	ЗНО ЖКТ, опер низк/опер
			S060203	ЗНО ЖКТ, опер сред/ур
			S060202	ЗНО ЖКТ, опер выс/ур
			S060201	ЗНО ЖКТ, знач/опер
		БДК06	D06MD01	Заб ЖКТ, до сут, опер
C20	Злокачественное новообразование прямой кишки	06M02	T060203	ЗНО ЖКТ
			T060202	ЗНО ЖКТ, хим/тер
			T060201	ЗНО ЖКТ, луч/тер
			S060204	ЗНО ЖКТ, опер низк/опер
			S060203	ЗНО ЖКТ, опер сред/ур
			S060202	ЗНО ЖКТ, опер выс/ур
			S060201	ЗНО ЖКТ, знач/опер
		БДК06	D06MD01	Заб ЖКТ, до сут, опер
C21.0	Злокачественное новообразование заднего прохода неуточненной локализации	06M02	T060203	ЗНО ЖКТ
			T060202	ЗНО ЖКТ, хим/тер
			T060201	ЗНО ЖКТ, луч/тер
			S060204	ЗНО ЖКТ, опер низк/опер
			S060203	ЗНО ЖКТ, опер сред/ур
			S060202	ЗНО ЖКТ, опер выс/ур
			S060201	ЗНО ЖКТ, знач/опер
		БДК06	D06MD01	Заб ЖКТ, до сут, опер
C21.1	Злокачественное новообразование анального канала	06M02	T060203	ЗНО ЖКТ
			T060202	ЗНО ЖКТ, хим/тер
			T060201	ЗНО ЖКТ, луч/тер
			S060204	ЗНО ЖКТ, опер низк/опер
			S060203	ЗНО ЖКТ, опер сред/ур
			S060202	ЗНО ЖКТ, опер выс/ур
			S060201	ЗНО ЖКТ, знач/опер
		БДК06	D06MD01	Заб ЖКТ, до сут, опер
C21.2	Злокачественное новообразование клоакогенной зоны	06M02	T060203	ЗНО ЖКТ
			T060202	ЗНО ЖКТ, хим/тер
			T060201	ЗНО ЖКТ, луч/тер
			S060204	ЗНО ЖКТ, опер низк/опер
			S060203	ЗНО ЖКТ, опер сред/ур
			S060202	ЗНО ЖКТ, опер выс/ур
			S060201	ЗНО ЖКТ, знач/опер
		БДК06	D06MD01	Заб ЖКТ, до сут, опер
C21.8	Поражение прямой кишки, заднего прохода и анального канала, выходящее за пределы одной и более вышеуказанных локализаций	06M02	T060203	ЗНО ЖКТ
			T060202	ЗНО ЖКТ, хим/тер
			T060201	ЗНО ЖКТ, луч/тер
			S060204	ЗНО ЖКТ, опер низк/опер
			S060203	ЗНО ЖКТ, опер сред/ур
			S060202	ЗНО ЖКТ, опер выс/ур
			S060201	ЗНО ЖКТ, знач/опер

C21.8	локализаций	БДК06	D06MD01	Заб ЖКТ, до сут, опер
C26.0	Злокачественное новообразование кишечного тракта неуточненной части	06M02	T060203	ЗНО ЖКТ
			T060202	ЗНО ЖКТ, хим/тер
			T060201	ЗНО ЖКТ, луч/тер
			S060204	ЗНО ЖКТ, опер низк/опер
			S060203	ЗНО ЖКТ, опер сред/ур
			S060202	ЗНО ЖКТ, опер выс/ур
			S060201	ЗНО ЖКТ, знач/опер
		БДК06	D06MD01	Заб ЖКТ, до сут, опер
C26.8	Поражение органов пищеварения, выходящее за пределы одной и более вышеуказанных локализаций	06M02	T060203	ЗНО ЖКТ
			T060202	ЗНО ЖКТ, хим/тер
			T060201	ЗНО ЖКТ, луч/тер
			S060204	ЗНО ЖКТ, опер низк/опер
			S060203	ЗНО ЖКТ, опер сред/ур
			S060202	ЗНО ЖКТ, опер выс/ур
			S060201	ЗНО ЖКТ, знач/опер
		БДК06	D06MD01	Заб ЖКТ, до сут, опер
C26.9	Злокачественное новообразование неточно обозначенной локализации в пределах пищеварительной системы	06M02	T060203	ЗНО ЖКТ
			T060202	ЗНО ЖКТ, хим/тер
			T060201	ЗНО ЖКТ, луч/тер
			S060204	ЗНО ЖКТ, опер низк/опер
			S060203	ЗНО ЖКТ, опер сред/ур
			S060202	ЗНО ЖКТ, опер выс/ур
			S060201	ЗНО ЖКТ, знач/опер
		БДК06	D06MD01	Заб ЖКТ, до сут, опер
C45.1	Мезотелиома брюшины	06M02	T060203	ЗНО ЖКТ
			T060202	ЗНО ЖКТ, хим/тер
			T060201	ЗНО ЖКТ, луч/тер
			S060204	ЗНО ЖКТ, опер низк/опер
			S060203	ЗНО ЖКТ, опер сред/ур
			S060202	ЗНО ЖКТ, опер выс/ур
			S060201	ЗНО ЖКТ, знач/опер
		БДК06	D06MD01	Заб ЖКТ, до сут, опер
C48.1	Злокачественное новообразование уточненных частей брюшины	06M02	T060203	ЗНО ЖКТ
			T060202	ЗНО ЖКТ, хим/тер
			T060201	ЗНО ЖКТ, луч/тер
			S060204	ЗНО ЖКТ, опер низк/опер
			S060203	ЗНО ЖКТ, опер сред/ур
			S060202	ЗНО ЖКТ, опер выс/ур
			S060201	ЗНО ЖКТ, знач/опер
		БДК06	D06MD01	Заб ЖКТ, до сут, опер
C48.2	Злокачественное новообразование брюшины неуточненной части	06M02	T060203	ЗНО ЖКТ
			T060202	ЗНО ЖКТ, хим/тер
			T060201	ЗНО ЖКТ, луч/тер
			S060204	ЗНО ЖКТ, опер низк/опер
			S060203	ЗНО ЖКТ, опер сред/ур
			S060202	ЗНО ЖКТ, опер выс/ур
			S060201	ЗНО ЖКТ, знач/опер
		БДК06	D06MD01	Заб ЖКТ, до сут, опер
C48.8	Поражение забрюшинного пространства и брюшины, выходящее за пределы одной и	06M02	T060203	ЗНО ЖКТ
			T060202	ЗНО ЖКТ, хим/тер

C48.8	Поражение забрюшинного пространства и брюшины, выходящее за пределы одной и более вышеуказанных локализаий	06M02	T060201	ЗНО ЖКТ, луч/тер
			S060204	ЗНО ЖКТ, опер низк/опер
			S060203	ЗНО ЖКТ, опер сред/ур
			S060202	ЗНО ЖКТ, опер выс/ур
			S060201	ЗНО ЖКТ, знач/опер
		БДК06	D06MD01	Заб ЖКТ, до сут, опер
C76.2	Злокачественное новообразование живота, неточно обозначенной локализации	06M02	T060203	ЗНО ЖКТ
			T060202	ЗНО ЖКТ, хим/тер
			T060201	ЗНО ЖКТ, луч/тер
			S060204	ЗНО ЖКТ, опер низк/опер
			S060203	ЗНО ЖКТ, опер сред/ур
			S060202	ЗНО ЖКТ, опер выс/ур
			S060201	ЗНО ЖКТ, знач/опер
		БДК06	D06MD01	Заб ЖКТ, до сут, опер
C78.4	Вторичное злокачественное новообразование тонкого кишечника	06M02	T060203	ЗНО ЖКТ
			T060202	ЗНО ЖКТ, хим/тер
			T060201	ЗНО ЖКТ, луч/тер
			S060204	ЗНО ЖКТ, опер низк/опер
			S060203	ЗНО ЖКТ, опер сред/ур
			S060202	ЗНО ЖКТ, опер выс/ур
			S060201	ЗНО ЖКТ, знач/опер
		БДК06	D06MD01	Заб ЖКТ, до сут, опер
C78.5	Вторичное злокачественное новообразование толстого кишечника и прямой кишки	06M02	T060203	ЗНО ЖКТ
			T060202	ЗНО ЖКТ, хим/тер
			T060201	ЗНО ЖКТ, луч/тер
			S060204	ЗНО ЖКТ, опер низк/опер
			S060203	ЗНО ЖКТ, опер сред/ур
			S060202	ЗНО ЖКТ, опер выс/ур
			S060201	ЗНО ЖКТ, знач/опер
		БДК06	D06MD01	Заб ЖКТ, до сут, опер
C78.6	Вторичное злокачественное новообразование забрюшинного пространства и брюшины	06M02	T060203	ЗНО ЖКТ
			T060202	ЗНО ЖКТ, хим/тер
			T060201	ЗНО ЖКТ, луч/тер
			S060204	ЗНО ЖКТ, опер низк/опер
			S060203	ЗНО ЖКТ, опер сред/ур
			S060202	ЗНО ЖКТ, опер выс/ур
			S060201	ЗНО ЖКТ, знач/опер
		БДК06	D06MD01	Заб ЖКТ, до сут, опер
C78.8	Вторичное злокачественное новообразование других и неуточненных органов пищеварения	06M02	T060203	ЗНО ЖКТ
			T060202	ЗНО ЖКТ, хим/тер
			T060201	ЗНО ЖКТ, луч/тер
			S060204	ЗНО ЖКТ, опер низк/опер
			S060203	ЗНО ЖКТ, опер сред/ур
			S060202	ЗНО ЖКТ, опер выс/ур
			S060201	ЗНО ЖКТ, знач/опер
		БДК06	D06MD01	Заб ЖКТ, до сут, опер
D00.1	Карцинома in situ пищевода	06M02	T060203	ЗНО ЖКТ
			T060202	ЗНО ЖКТ, хим/тер
			T060201	ЗНО ЖКТ, луч/тер
			S060204	ЗНО ЖКТ, опер низк/опер
			S060203	ЗНО ЖКТ, опер сред/ур

D00.1	Карцинома in situ пищевода	06M02	S060202	ЗНО ЖКТ, опер выс/ур
			S060201	ЗНО ЖКТ, знач/опер
		БДК06	D06MD01	Заб ЖКТ, до сут, опер
D00.2	Карцинома in situ желудка	06M02	T060203	ЗНО ЖКТ
			T060202	ЗНО ЖКТ, хим/тер
			T060201	ЗНО ЖКТ, луч/тер
			S060204	ЗНО ЖКТ, опер низк/опер
			S060203	ЗНО ЖКТ, опер сред/ур
			S060202	ЗНО ЖКТ, опер выс/ур
			S060201	ЗНО ЖКТ, знач/опер
		БДК06	D06MD01	Заб ЖКТ, до сут, опер
D01.0	Карцинома in situ ободочной кишки	06M02	T060203	ЗНО ЖКТ
			T060202	ЗНО ЖКТ, хим/тер
			T060201	ЗНО ЖКТ, луч/тер
			S060204	ЗНО ЖКТ, опер низк/опер
			S060203	ЗНО ЖКТ, опер сред/ур
			S060202	ЗНО ЖКТ, опер выс/ур
			S060201	ЗНО ЖКТ, знач/опер
		БДК06	D06MD01	Заб ЖКТ, до сут, опер
D01.1	Карцинома in situ ректосигмоидного соединения	06M02	T060203	ЗНО ЖКТ
			T060202	ЗНО ЖКТ, хим/тер
			T060201	ЗНО ЖКТ, луч/тер
			S060204	ЗНО ЖКТ, опер низк/опер
			S060203	ЗНО ЖКТ, опер сред/ур
			S060202	ЗНО ЖКТ, опер выс/ур
			S060201	ЗНО ЖКТ, знач/опер
		БДК06	D06MD01	Заб ЖКТ, до сут, опер
D01.2	Карцинома in situ прямой кишки	06M02	T060203	ЗНО ЖКТ
			T060202	ЗНО ЖКТ, хим/тер
			T060201	ЗНО ЖКТ, луч/тер
			S060204	ЗНО ЖКТ, опер низк/опер
			S060203	ЗНО ЖКТ, опер сред/ур
			S060202	ЗНО ЖКТ, опер выс/ур
			S060201	ЗНО ЖКТ, знач/опер
		БДК06	D06MD01	Заб ЖКТ, до сут, опер
D01.3	Карцинома in situ заднего прохода и анального канала	06M02	T060203	ЗНО ЖКТ
			T060202	ЗНО ЖКТ, хим/тер
			T060201	ЗНО ЖКТ, луч/тер
			S060204	ЗНО ЖКТ, опер низк/опер
			S060203	ЗНО ЖКТ, опер сред/ур
			S060202	ЗНО ЖКТ, опер выс/ур
			S060201	ЗНО ЖКТ, знач/опер
		БДК06	D06MD01	Заб ЖКТ, до сут, опер
D01.4	Карцинома in situ других и неуточненных частей кишечника	06M02	T060203	ЗНО ЖКТ
			T060202	ЗНО ЖКТ, хим/тер
			T060201	ЗНО ЖКТ, луч/тер
			S060204	ЗНО ЖКТ, опер низк/опер
			S060203	ЗНО ЖКТ, опер сред/ур
			S060202	ЗНО ЖКТ, опер выс/ур
			S060201	ЗНО ЖКТ, знач/опер
		БДК06	D06MD01	Заб ЖКТ, до сут, опер

D01.7	Карцинома in situ других уточненных органов пищеварения	06M02	T060203	ЗНО ЖКТ
			T060202	ЗНО ЖКТ, хим/тер
			T060201	ЗНО ЖКТ, луч/тер
			S060204	ЗНО ЖКТ, опер низк/опер
			S060203	ЗНО ЖКТ, опер сред/ур
			S060202	ЗНО ЖКТ, опер выс/ур
			S060201	ЗНО ЖКТ, знач/опер
		БДК06	D06MD01	Заб ЖКТ, до сут, опер
D01.9	Карцинома in situ органов пищеварения неуточненных	06M02	T060203	ЗНО ЖКТ
			T060202	ЗНО ЖКТ, хим/тер
			T060201	ЗНО ЖКТ, луч/тер
			S060204	ЗНО ЖКТ, опер низк/опер
			S060203	ЗНО ЖКТ, опер сред/ур
			S060202	ЗНО ЖКТ, опер выс/ур
			S060201	ЗНО ЖКТ, знач/опер
		БДК06	D06MD01	Заб ЖКТ, до сут, опер
D12.0	Доброкачественное новообразование слепой кишки	06M99	T069901	Др диагнозы ЖКТ
		БДК06	D06MD01	Заб ЖКТ, до сут, опер
D12.1	Доброкачественное новообразование червеобразного отростка	06M99	T069901	Др диагнозы ЖКТ
		БДК06	D06MD01	Заб ЖКТ, до сут, опер
D12.2	Доброкачественное новообразование восходящей ободочной кишки	06M99	T069901	Др диагнозы ЖКТ
		БДК06	D06MD01	Заб ЖКТ, до сут, опер
D12.3	Доброкачественное новообразование поперечной ободочной кишки	06M99	T069901	Др диагнозы ЖКТ
		БДК06	D06MD01	Заб ЖКТ, до сут, опер
D12.4	Доброкачественное новообразование нисходящей ободочной кишки	06M99	T069901	Др диагнозы ЖКТ
		БДК06	D06MD01	Заб ЖКТ, до сут, опер
D12.5	Доброкачественное новообразование сигмовидной кишки	06M99	T069901	Др диагнозы ЖКТ
		БДК06	D06MD01	Заб ЖКТ, до сут, опер
D12.6	Доброкачественное новообразование ободочной кишки неуточненной части	06M99	T069901	Др диагнозы ЖКТ
		БДК06	D06MD01	Заб ЖКТ, до сут, опер
D12.7	Доброкачественное новообразование ректосигмоидного соединения	06M99	T069901	Др диагнозы ЖКТ
		БДК06	D06MD01	Заб ЖКТ, до сут, опер
D12.8	Доброкачественное новообразование прямой кишки	06M99	T069901	Др диагнозы ЖКТ
		БДК06	D06MD01	Заб ЖКТ, до сут, опер
D12.9	Доброкачественное новообразование заднего прохода и анального канала	06M99	T069901	Др диагнозы ЖКТ
		БДК06	D06MD01	Заб ЖКТ, до сут, опер
D13.0	Доброкачественное новообразование пищевода	06M99	T069901	Др диагнозы ЖКТ
		БДК06	D06MD01	Заб ЖКТ, до сут, опер
D13.1	Доброкачественное новообразование желудка	06M99	T069901	Др диагнозы ЖКТ
		БДК06	D06MD01	Заб ЖКТ, до сут, опер
D13.2	Доброкачественное новообразование двенадцатиперстной кишки	06M99	T069901	Др диагнозы ЖКТ
		БДК06	D06MD01	Заб ЖКТ, до сут, опер
D13.3	Доброкачественное новообразование других и неуточненных частей тонкого ки..	06M99	T069901	Др диагнозы ЖКТ
		БДК06	D06MD01	Заб ЖКТ, до сут, опер
D13.9	Доброкачественное новообразование неточно обозначенных локализаций в пр..	06M99	T069901	Др диагнозы ЖКТ
		БДК06	D06MD01	Заб ЖКТ, до сут, опер
D17.5	Доброкачественное новообразование жировой ткани внутрибрюшных органов	06M99	T069901	Др диагнозы ЖКТ
		БДК06	D06MD01	Заб ЖКТ, до сут, опер
D19.1	Доброкачественное новообразование мезотелиальной ткани брюшины	06M99	T069901	Др диагнозы ЖКТ
		БДК06	D06MD01	Заб ЖКТ, до сут, опер
D20.0	Доброкачественное новообразование	06M99	T069901	Др диагнозы ЖКТ

D20.0	мягких тканей забрюшинного пространс..	БДК06	D06MD01	Заб ЖКТ, до сут, опер
D20.1	Доброкачественное новообразование мягких тканей брюшины	06M99	T069901	Др диагнозы ЖКТ
		БДК06	D06MD01	Заб ЖКТ, до сут, опер
D37.1	Новообразование неопределенного и неизвестного характера желудка	06M02	T060203	ЗНО ЖКТ
			T060202	ЗНО ЖКТ, хим/тер
			T060201	ЗНО ЖКТ, луч/тер
			S060204	ЗНО ЖКТ, опер низк/опер
			S060203	ЗНО ЖКТ, опер сред/ур
			S060202	ЗНО ЖКТ, опер выс/ур
			S060201	ЗНО ЖКТ, знач/опер
		БДК06	D06MD01	Заб ЖКТ, до сут, опер
D37.2	Новообразование неопределенного и неизвестного характера тонкого кишечника	06M02	T060203	ЗНО ЖКТ
			T060202	ЗНО ЖКТ, хим/тер
			T060201	ЗНО ЖКТ, луч/тер
			S060204	ЗНО ЖКТ, опер низк/опер
			S060203	ЗНО ЖКТ, опер сред/ур
			S060202	ЗНО ЖКТ, опер выс/ур
			S060201	ЗНО ЖКТ, знач/опер
		БДК06	D06MD01	Заб ЖКТ, до сут, опер
D37.3	Новообразование неопределенного и неизвестного характера червеобразного отростка	06M02	T060203	ЗНО ЖКТ
			T060202	ЗНО ЖКТ, хим/тер
			T060201	ЗНО ЖКТ, луч/тер
			S060204	ЗНО ЖКТ, опер низк/опер
			S060203	ЗНО ЖКТ, опер сред/ур
			S060202	ЗНО ЖКТ, опер выс/ур
			S060201	ЗНО ЖКТ, знач/опер
		БДК06	D06MD01	Заб ЖКТ, до сут, опер
D37.4	Новообразование неопределенного и неизвестного характера ободочной кишки	06M02	T060203	ЗНО ЖКТ
			T060202	ЗНО ЖКТ, хим/тер
			T060201	ЗНО ЖКТ, луч/тер
			S060204	ЗНО ЖКТ, опер низк/опер
			S060203	ЗНО ЖКТ, опер сред/ур
			S060202	ЗНО ЖКТ, опер выс/ур
			S060201	ЗНО ЖКТ, знач/опер
		БДК06	D06MD01	Заб ЖКТ, до сут, опер
D37.5	Новообразование неопределенного и неизвестного характера прямой кишки	06M02	T060203	ЗНО ЖКТ
			T060202	ЗНО ЖКТ, хим/тер
			T060201	ЗНО ЖКТ, луч/тер
			S060204	ЗНО ЖКТ, опер низк/опер
			S060203	ЗНО ЖКТ, опер сред/ур
			S060202	ЗНО ЖКТ, опер выс/ур
			S060201	ЗНО ЖКТ, знач/опер
		БДК06	D06MD01	Заб ЖКТ, до сут, опер
D37.7	Новообразование неопределенного и неизвестного характера других органов пищеварения	06M02	T060203	ЗНО ЖКТ
			T060202	ЗНО ЖКТ, хим/тер
			T060201	ЗНО ЖКТ, луч/тер
			S060204	ЗНО ЖКТ, опер низк/опер
			S060203	ЗНО ЖКТ, опер сред/ур
			S060202	ЗНО ЖКТ, опер выс/ур
			S060201	ЗНО ЖКТ, знач/опер
		БДК06	D06MD01	Заб ЖКТ, до сут, опер

D37.9	Новообразование неопределенного и неизвестного характера органов пищеварения неуточненных	06M02	T060203	ЗНО ЖКТ
			T060202	ЗНО ЖКТ, хим/тер
			T060201	ЗНО ЖКТ, луч/тер
			S060204	ЗНО ЖКТ, опер низк/опер
			S060203	ЗНО ЖКТ, опер сред/ур
			S060202	ЗНО ЖКТ, опер выс/ур
			S060201	ЗНО ЖКТ, знач/опер
		БДК06	D06MD01	Заб ЖКТ, до сут, опер
D48.3	Новообразование неопределенного и неизвестного характера забрюшинного пространства	06M02	T060203	ЗНО ЖКТ
			T060202	ЗНО ЖКТ, хим/тер
			T060201	ЗНО ЖКТ, луч/тер
			S060204	ЗНО ЖКТ, опер низк/опер
			S060203	ЗНО ЖКТ, опер сред/ур
			S060202	ЗНО ЖКТ, опер выс/ур
			S060201	ЗНО ЖКТ, знач/опер
		БДК06	D06MD01	Заб ЖКТ, до сут, опер
D48.4	Новообразование неопределенного и неизвестного характера брюшины	06M02	T060203	ЗНО ЖКТ
			T060202	ЗНО ЖКТ, хим/тер
			T060201	ЗНО ЖКТ, луч/тер
			S060204	ЗНО ЖКТ, опер низк/опер
			S060203	ЗНО ЖКТ, опер сред/ур
			S060202	ЗНО ЖКТ, опер выс/ур
			S060201	ЗНО ЖКТ, знач/опер
		БДК06	D06MD01	Заб ЖКТ, до сут, опер
E73.1	Вторичная недостаточность лактазы	06M08	T060802	Эзофагит, гастроэнтерит и др заб ..
			T060801	Эзофагит, гастроэнтерит и др заб ..
			S060802	Эзофагит, гастроэнтерит и др заб ..
			S060801	Эзофагит, гастроэнтерит и др заб ..
		БДК06	D06MD01	Заб ЖКТ, до сут, опер
E73.8	Другие виды непереносимости лактозы	06M08	T060802	Эзофагит, гастроэнтерит и др заб ..
			T060801	Эзофагит, гастроэнтерит и др заб ..
			S060802	Эзофагит, гастроэнтерит и др заб ..
			S060801	Эзофагит, гастроэнтерит и др заб ..
		БДК06	D06MD01	Заб ЖКТ, до сут, опер
E73.9	Непереносимость лактозы неуточненная	06M08	T060802	Эзофагит, гастроэнтерит и др заб ..
			T060801	Эзофагит, гастроэнтерит и др заб ..
			S060802	Эзофагит, гастроэнтерит и др заб ..
			S060801	Эзофагит, гастроэнтерит и др заб ..
		БДК06	D06MD01	Заб ЖКТ, до сут, опер
E74.1	Нарушения обмена фруктозы	06M08	T060802	Эзофагит, гастроэнтерит и др заб ..
			T060801	Эзофагит, гастроэнтерит и др заб ..
			S060802	Эзофагит, гастроэнтерит и др заб ..
			S060801	Эзофагит, гастроэнтерит и др заб ..
		БДК06	D06MD01	Заб ЖКТ, до сут, опер
I77.4	Синдром компрессии чревного ствола брюшной аорты	06M08	T060802	Эзофагит, гастроэнтерит и др заб ..
			T060801	Эзофагит, гастроэнтерит и др заб ..
			S060802	Эзофагит, гастроэнтерит и др заб ..
			S060801	Эзофагит, гастроэнтерит и др заб ..
		БДК06	D06MD01	Заб ЖКТ, до сут, опер
I84	Геморрой	БДК06	D06MD01	Заб ЖКТ, до сут, опер
			A06MD01	Заб ЖКТ, до сут

I84.0	Внутренний тромбированный геморрой	06M99	T069901	Др диагнозы ЖКТ
			S069906	Др диагнозы ЖКТ, проктология, о..
			S069901	Др диагнозы ЖКТ, проктология, о..
		БДК06	D06MD01	Заб ЖКТ, до сут, опер
I84.1	Внутренний геморрой с другими осложнениями	06M99	T069901	Др диагнозы ЖКТ
			S069906	Др диагнозы ЖКТ, проктология, о..
			S069901	Др диагнозы ЖКТ, проктология, о..
		БДК06	D06MD01	Заб ЖКТ, до сут, опер
I84.2	Внутренний геморрой без осложнений	06M99	T069901	Др диагнозы ЖКТ
			S069906	Др диагнозы ЖКТ, проктология, о..
			S069901	Др диагнозы ЖКТ, проктология, о..
		БДК06	D06MD01	Заб ЖКТ, до сут, опер
I84.3	Наружный тромбированный геморрой	06M99	T069901	Др диагнозы ЖКТ
			S069906	Др диагнозы ЖКТ, проктология, о..
			S069901	Др диагнозы ЖКТ, проктология, о..
		БДК06	D06MD01	Заб ЖКТ, до сут, опер
I84.4	Наружный геморрой с другими осложнениями	06M99	T069901	Др диагнозы ЖКТ
			S069906	Др диагнозы ЖКТ, проктология, о..
			S069901	Др диагнозы ЖКТ, проктология, о..
		БДК06	D06MD01	Заб ЖКТ, до сут, опер
I84.5	Наружный геморрой без осложнения	06M99	T069901	Др диагнозы ЖКТ
			S069906	Др диагнозы ЖКТ, проктология, о..
			S069901	Др диагнозы ЖКТ, проктология, о..
		БДК06	D06MD01	Заб ЖКТ, до сут, опер
I84.6	Остаточные геморроидальные кожные метки	06M99	T069901	Др диагнозы ЖКТ
			S069906	Др диагнозы ЖКТ, проктология, о..
			S069901	Др диагнозы ЖКТ, проктология, о..
		БДК06	D06MD01	Заб ЖКТ, до сут, опер
I84.7	Тромбированный геморрой неуточненный	06M99	T069901	Др диагнозы ЖКТ
			S069906	Др диагнозы ЖКТ, проктология, о..
			S069901	Др диагнозы ЖКТ, проктология, о..
		БДК06	D06MD01	Заб ЖКТ, до сут, опер
I84.8	Геморрой с другими осложнениями неуточненный	06M99	T069901	Др диагнозы ЖКТ
			S069906	Др диагнозы ЖКТ, проктология, о..
			S069901	Др диагнозы ЖКТ, проктология, о..
		БДК06	D06MD01	Заб ЖКТ, до сут, опер
I84.9	Геморрой без осложнения неуточненный	06M99	T069901	Др диагнозы ЖКТ
			S069906	Др диагнозы ЖКТ, проктология, о..
			S069901	Др диагнозы ЖКТ, проктология, о..
		БДК06	D06MD01	Заб ЖКТ, до сут, опер
I85.0	Варикозное расширение вен пищевода с кровотечением	06M03	T060302	Желудочно-кишечное кровотеч
			T060301	ЖКТ кровотеч, знач/опер, постге..
		БДК06	D06MD01	Заб ЖКТ, до сут, опер
I85.9	Варикозное расширение вен пищевода без кровотечения	06M99	T069901	Др диагнозы ЖКТ
		БДК06	D06MD01	Заб ЖКТ, до сут, опер
I86.4	Варикозное расширение вен желудка	06M99	T069901	Др диагнозы ЖКТ
		БДК06	D06MD01	Заб ЖКТ, до сут, опер
I88.0	Неспецифический брыжеечный лимфаденит	06M99	T069901	Др диагнозы ЖКТ
		БДК06	D06MD01	Заб ЖКТ, до сут, опер
I98.2	Варикозное расширение вен пищевода при болезнях, классифицированных в др..	06M99	T069901	Др диагнозы ЖКТ
		БДК06	D06MD01	Заб ЖКТ, до сут, опер

K20	Эзофагит	06M08	T060802	Эзофагит, гастроэнтерит и др заб ..
			T060801	Эзофагит, гастроэнтерит и др заб ..
			S060802	Эзофагит, гастроэнтерит и др заб ..
			S060801	Эзофагит, гастроэнтерит и др заб ..
		БДК06	D06MD01	Заб ЖКТ, до сут, опер
K21.0	Гастроэзофагеальный рефлюкс с эзофагитом	06M08	T060802	Эзофагит, гастроэнтерит и др заб ..
			T060801	Эзофагит, гастроэнтерит и др заб ..
			S060802	Эзофагит, гастроэнтерит и др заб ..
			S060801	Эзофагит, гастроэнтерит и др заб ..
		БДК06	D06MD01	Заб ЖКТ, до сут, опер
K21.9	Гастроэзофагеальный рефлюкс без эзофагита	06M08	T060802	Эзофагит, гастроэнтерит и др заб ..
			T060801	Эзофагит, гастроэнтерит и др заб ..
			S060802	Эзофагит, гастроэнтерит и др заб ..
			S060801	Эзофагит, гастроэнтерит и др заб ..
		БДК06	D06MD01	Заб ЖКТ, до сут, опер
K22.0	Ахалазия кардиальной части пищевода	06M08	T060802	Эзофагит, гастроэнтерит и др заб ..
			T060801	Эзофагит, гастроэнтерит и др заб ..
			S060802	Эзофагит, гастроэнтерит и др заб ..
			S060801	Эзофагит, гастроэнтерит и др заб ..
		БДК06	D06MD01	Заб ЖКТ, до сут, опер
K22.1	Язва пищевода	06M04	T060401	Язв бол с осл
			S060402	Язв бол с осл, с опер
			S060401	Язв бол с осл, перитонит, с опер
		БДК06	D06MD01	Заб ЖКТ, до сут, опер
K22.2	Непроходимость пищевода	06M08	T060802	Эзофагит, гастроэнтерит и др заб ..
			T060801	Эзофагит, гастроэнтерит и др заб ..
			S060802	Эзофагит, гастроэнтерит и др заб ..
			S060801	Эзофагит, гастроэнтерит и др заб ..
		БДК06	D06MD01	Заб ЖКТ, до сут, опер
K22.3	Прободение пищевода	06M08	T060802	Эзофагит, гастроэнтерит и др заб ..
			T060801	Эзофагит, гастроэнтерит и др заб ..
			S060802	Эзофагит, гастроэнтерит и др заб ..
			S060801	Эзофагит, гастроэнтерит и др заб ..
		БДК06	D06MD01	Заб ЖКТ, до сут, опер
K22.4	Дискинезия пищевода	06M08	T060802	Эзофагит, гастроэнтерит и др заб ..
			T060801	Эзофагит, гастроэнтерит и др заб ..
			S060802	Эзофагит, гастроэнтерит и др заб ..
			S060801	Эзофагит, гастроэнтерит и др заб ..
		БДК06	D06MD01	Заб ЖКТ, до сут, опер
K22.5	Дивертикул пищевода приобретенный	06M08	T060802	Эзофагит, гастроэнтерит и др заб ..
			T060801	Эзофагит, гастроэнтерит и др заб ..
			S060802	Эзофагит, гастроэнтерит и др заб ..
			S060801	Эзофагит, гастроэнтерит и др заб ..
		БДК06	D06MD01	Заб ЖКТ, до сут, опер
K22.6	Желудочно-пищеводный разрывно-геморрагический синдром	06M03	T060302	Желудочно-кишечное кровотеч
			T060301	ЖКТ кровотеч, знач/опер, постге..
		БДК06	D06MD01	Заб ЖКТ, до сут, опер
K22.8	Другие уточненные болезни пищевода	06M08	T060802	Эзофагит, гастроэнтерит и др заб ..
			T060801	Эзофагит, гастроэнтерит и др заб ..
			S060802	Эзофагит, гастроэнтерит и др заб ..
			S060801	Эзофагит, гастроэнтерит и др заб ..

K22.8	Другие уточненные болезни пищевода	БДК06	D06MD01	Заб ЖКТ, до сут, опер
K22.9	Болезнь пищевода неуточненная	06M08	T060802	Эзофагит, гастроэнтерит и др заб ..
			T060801	Эзофагит, гастроэнтерит и др заб ..
			S060802	Эзофагит, гастроэнтерит и др заб ..
			S060801	Эзофагит, гастроэнтерит и др заб ..
		БДК06	D06MD01	Заб ЖКТ, до сут, опер
K23.0	туберкулезный эзофагит (a18.8)	06M99	T069901	Др диагнозы ЖКТ
		БДК06	D06MD01	Заб ЖКТ, до сут, опер
K23.1	Расширение пищевода при болезни шагаса	06M08	T060802	Эзофагит, гастроэнтерит и др заб ..
			T060801	Эзофагит, гастроэнтерит и др заб ..
			S060802	Эзофагит, гастроэнтерит и др заб ..
			S060801	Эзофагит, гастроэнтерит и др заб ..
		БДК06	D06MD01	Заб ЖКТ, до сут, опер
K23.8	Поражения пищевода при других болезнях, классифицированных в других рубриках	06M08	T060802	Эзофагит, гастроэнтерит и др заб ..
			T060801	Эзофагит, гастроэнтерит и др заб ..
			S060802	Эзофагит, гастроэнтерит и др заб ..
			S060801	Эзофагит, гастроэнтерит и др заб ..
		БДК06	D06MD01	Заб ЖКТ, до сут, опер
K25	Язва желудка	БДК06	D06MD01	Заб ЖКТ, до сут, опер
			A06MD01	Заб ЖКТ, до сут
K25.0	Язва желудка острая с кровотечением	06M03	T060302	Желудочно-кишечное кровотеч
			T060301	ЖКТ кровотеч, знач/опер, постге..
		БДК06	D06MD01	Заб ЖКТ, до сут, опер
K25.1	Язва желудка острая с прободением	06M04	T060401	Язв бол с осл
			S060402	Язв бол с осл, с опер
			S060401	Язв бол с осл, перитонит, с опер
		БДК06	D06MD01	Заб ЖКТ, до сут, опер
K25.2	Язва желудка острая с кровотечением и прободением	06M04	T060401	Язв бол с осл
			S060402	Язв бол с осл, с опер
			S060401	Язв бол с осл, перитонит, с опер
		БДК06	D06MD01	Заб ЖКТ, до сут, опер
K25.3	Язва желудка острая без кровотечения и прободения	06M05	T060501	Язв бол без осл
		БДК06	D06MD01	Заб ЖКТ, до сут, опер
			A06MD01	Заб ЖКТ, до сут
K25.4	Язва желудка хроническая или неуточненная с кровотечением	06M03	T060302	Желудочно-кишечное кровотеч
			T060301	ЖКТ кровотеч, знач/опер, постге..
		БДК06	D06MD01	Заб ЖКТ, до сут, опер
K25.5	Язва желудка хроническая или неуточненная с прободением	06M04	T060401	Язв бол с осл
			S060402	Язв бол с осл, с опер
			S060401	Язв бол с осл, перитонит, с опер
		БДК06	D06MD01	Заб ЖКТ, до сут, опер
K25.6	Язва желудка хроническая или неуточненная с кровотечением и прободением	06M04	T060401	Язв бол с осл
			S060402	Язв бол с осл, с опер
			S060401	Язв бол с осл, перитонит, с опер
		БДК06	D06MD01	Заб ЖКТ, до сут, опер
K25.7	Язва желудка хроническая без кровотечения или прободения	06M05	T060501	Язв бол без осл
		БДК06	D06MD01	Заб ЖКТ, до сут, опер
			A06MD01	Заб ЖКТ, до сут
K25.9	Язва желудка не уточненная как острая или хроническая без кровотечения или прободения	06M05	T060501	Язв бол без осл
		БДК06	D06MD01	Заб ЖКТ, до сут, опер
			A06MD01	Заб ЖКТ, до сут

K26	Язва двенадцатиперстной кишки	БДК06	D06MD01	Заб ЖКТ, до сут, опер
			A06MD01	Заб ЖКТ, до сут
K26.0	Язва двенадцатиперстной кишки острая с кровотечением	06M03	T060302	Желудочно-кишечное кровотеч
			T060301	ЖКТ кровотеч, знач/опер, постге..
		БДК06	D06MD01	Заб ЖКТ, до сут, опер
K26.1	Язва двенадцатиперстной кишки острая с прободением	06M04	T060401	Язв бол с осл
			S060402	Язв бол с осл, с опер
			S060401	Язв бол с осл, перитонит, с опер
		БДК06	D06MD01	Заб ЖКТ, до сут, опер
K26.2	Язва двенадцатиперстной кишки острая с кровотечением и прободением	06M04	T060401	Язв бол с осл
			S060402	Язв бол с осл, с опер
			S060401	Язв бол с осл, перитонит, с опер
		БДК06	D06MD01	Заб ЖКТ, до сут, опер
K26.3	Язва двенадцатиперстной кишки острая без кровотечения и прободения	06M05	T060501	Язв бол без осл
		БДК06	D06MD01	Заб ЖКТ, до сут, опер
			A06MD01	Заб ЖКТ, до сут
K26.4	Язва двенадцатиперстной кишки хроническая или неуточненная с кровотечением	06M03	T060302	Желудочно-кишечное кровотеч
			T060301	ЖКТ кровотеч, знач/опер, постге..
		БДК06	D06MD01	Заб ЖКТ, до сут, опер
K26.5	Язва двенадцатиперстной кишки хроническая или неуточненная с прободением	06M04	T060401	Язв бол с осл
			S060402	Язв бол с осл, с опер
			S060401	Язв бол с осл, перитонит, с опер
		БДК06	D06MD01	Заб ЖКТ, до сут, опер
K26.6	Язва двенадцатиперстной кишки хроническая или неуточненная с кровотечением и прободением	06M04	T060401	Язв бол с осл
			S060402	Язв бол с осл, с опер
			S060401	Язв бол с осл, перитонит, с опер
		БДК06	D06MD01	Заб ЖКТ, до сут, опер
K26.7	Язва двенадцатиперстной кишки хроническая без кровотечения или проб..	06M05	T060501	Язв бол без осл
		БДК06	D06MD01	Заб ЖКТ, до сут, опер
K26.9	Язва двенадцатиперстной кишки не уточненная как острая или хроническая ..	06M05	T060501	Язв бол без осл
		БДК06	D06MD01	Заб ЖКТ, до сут, опер
K27.0	Пептическая язва неуточненной локализации острая с кровотечением	06M03	T060302	Желудочно-кишечное кровотеч
			T060301	ЖКТ кровотеч, знач/опер, постге..
		БДК06	D06MD01	Заб ЖКТ, до сут, опер
K27.1	Пептическая язва неуточненной локализации острая с прободением	06M04	T060401	Язв бол с осл
			S060402	Язв бол с осл, с опер
			S060401	Язв бол с осл, перитонит, с опер
		БДК06	D06MD01	Заб ЖКТ, до сут, опер
K27.2	Пептическая язва неуточненной локализации острая с кровотечением и прободением	06M03	T060302	Желудочно-кишечное кровотеч
			T060301	ЖКТ кровотеч, знач/опер, постге..
		БДК06	D06MD01	Заб ЖКТ, до сут, опер
K27.3	Пептическая язва неуточненной локализации острая без кровотечения и ..	06M05	T060501	Язв бол без осл
		БДК06	D06MD01	Заб ЖКТ, до сут, опер
K27.4	Пептическая язва неуточненной локализации хроническая или неуточненная с кровотечением	06M03	T060302	Желудочно-кишечное кровотеч
			T060301	ЖКТ кровотеч, знач/опер, постге..
		БДК06	D06MD01	Заб ЖКТ, до сут, опер
K27.5	Пептическая язва неуточненной локализации хроническая или неуточненная с прободением	06M04	T060401	Язв бол с осл
			S060402	Язв бол с осл, с опер
			S060401	Язв бол с осл, перитонит, с опер
		БДК06	D06MD01	Заб ЖКТ, до сут, опер
K27.6	Пептическая язва неуточненной	06M03	T060302	Желудочно-кишечное кровотеч

K27.6	локализации хроническая или неуточненная с кровотечением и прободе..	06M03	T060301	ЖКТ кровотеч, знач/опер, постге..
		БДК06	D06MD01	Заб ЖКТ, до сут, опер
K27.7	Пептическая язва неуточненной локализации хроническая без кровотече..	06M05	T060501	Язв бол без осл
		БДК06	D06MD01	Заб ЖКТ, до сут, опер
K27.9	Пептическая язва неуточненной локализации не уточненная как острая и..	06M05	T060501	Язв бол без осл
		БДК06	D06MD01	Заб ЖКТ, до сут, опер
K28.0	Гастроеюнальная язва острая с кровотечением	06M03	T060302	Желудочно-кишечное кровотеч
			T060301	ЖКТ кровотеч, знач/опер, постге..
		БДК06	D06MD01	Заб ЖКТ, до сут, опер
K28.1	Гастроеюнальная язва острая с прободением	06M04	T060401	Язв бол с осл
			S060402	Язв бол с осл, с опер
			S060401	Язв бол с осл, перитонит, с опер
		БДК06	D06MD01	Заб ЖКТ, до сут, опер
K28.2	Гастроеюнальная язва острая с кровотечением и прободением	06M03	T060302	Желудочно-кишечное кровотеч
			T060301	ЖКТ кровотеч, знач/опер, постге..
		БДК06	D06MD01	Заб ЖКТ, до сут, опер
K28.3	Гастроеюнальная язва острая без кровотечения и прободения	06M04	T060401	Язв бол с осл
			S060402	Язв бол с осл, с опер
			S060401	Язв бол с осл, перитонит, с опер
		БДК06	D06MD01	Заб ЖКТ, до сут, опер
K28.4	Гастроеюнальная язва хроническая или неуточненная с кровотечением	06M03	T060302	Желудочно-кишечное кровотеч
			T060301	ЖКТ кровотеч, знач/опер, постге..
		БДК06	D06MD01	Заб ЖКТ, до сут, опер
K28.5	Гастроеюнальная язва хроническая или неуточненная с прободением	06M04	T060401	Язв бол с осл
			S060402	Язв бол с осл, с опер
			S060401	Язв бол с осл, перитонит, с опер
		БДК06	D06MD01	Заб ЖКТ, до сут, опер
K28.6	Гастроеюнальная язва хроническая или неуточненная с кровотечением и прободением	06M03	T060302	Желудочно-кишечное кровотеч
			T060301	ЖКТ кровотеч, знач/опер, постге..
		БДК06	D06MD01	Заб ЖКТ, до сут, опер
K28.7	Гастроеюнальная язва хроническая без кровотечения или прободения	06M04	T060401	Язв бол с осл
			S060402	Язв бол с осл, с опер
			S060401	Язв бол с осл, перитонит, с опер
		БДК06	D06MD01	Заб ЖКТ, до сут, опер
K28.9	Гастроеюнальная язва не уточненная как острая или хроническая без кровотечения или прободения	06M04	T060401	Язв бол с осл
			S060402	Язв бол с осл, с опер
			S060401	Язв бол с осл, перитонит, с опер
		БДК06	D06MD01	Заб ЖКТ, до сут, опер
K29.0	Острый геморрагический гастрит	06M03	T060302	Желудочно-кишечное кровотеч
			T060301	ЖКТ кровотеч, знач/опер, постге..
		БДК06	D06MD01	Заб ЖКТ, до сут, опер
K29.1	Другие острые гастриты	06M08	T060802	Эзофагит, гастроэнтерит и др заб ..
			T060801	Эзофагит, гастроэнтерит и др заб ..
			S060802	Эзофагит, гастроэнтерит и др заб ..
			S060801	Эзофагит, гастроэнтерит и др заб ..
		БДК06	D06MD01	Заб ЖКТ, до сут, опер
			A06MD01	Заб ЖКТ, до сут
K29.2	Алкогольный гастрит	06M08	T060802	Эзофагит, гастроэнтерит и др заб ..
			T060801	Эзофагит, гастроэнтерит и др заб ..
			S060802	Эзофагит, гастроэнтерит и др заб ..
			S060801	Эзофагит, гастроэнтерит и др заб ..

K29.2	Алкогольный гастрит	БДК06	D06MD01	Заб ЖКТ, до сут, опер
K29.3	Хронический поверхностный гастрит	06M08	T060802	Эзофагит, гастроэнтерит и др заб ..
			T060801	Эзофагит, гастроэнтерит и др заб ..
			S060802	Эзофагит, гастроэнтерит и др заб ..
			S060801	Эзофагит, гастроэнтерит и др заб ..
		БДК06	D06MD01	Заб ЖКТ, до сут, опер
K29.4	Хронический атрофический гастрит	06M08	T060802	Эзофагит, гастроэнтерит и др заб ..
			T060801	Эзофагит, гастроэнтерит и др заб ..
			S060802	Эзофагит, гастроэнтерит и др заб ..
			S060801	Эзофагит, гастроэнтерит и др заб ..
		БДК06	D06MD01	Заб ЖКТ, до сут, опер
K29.5	Хронический гастрит неуточненный	06M08	T060802	Эзофагит, гастроэнтерит и др заб ..
			T060801	Эзофагит, гастроэнтерит и др заб ..
			S060802	Эзофагит, гастроэнтерит и др заб ..
			S060801	Эзофагит, гастроэнтерит и др заб ..
		БДК06	D06MD01	Заб ЖКТ, до сут, опер
K29.6	Другие гастриты	06M08	T060802	Эзофагит, гастроэнтерит и др заб ..
			T060801	Эзофагит, гастроэнтерит и др заб ..
			S060802	Эзофагит, гастроэнтерит и др заб ..
			S060801	Эзофагит, гастроэнтерит и др заб ..
		БДК06	D06MD01	Заб ЖКТ, до сут, опер
K29.7	Гастрит неуточненный	06M08	T060802	Эзофагит, гастроэнтерит и др заб ..
			T060801	Эзофагит, гастроэнтерит и др заб ..
			S060802	Эзофагит, гастроэнтерит и др заб ..
			S060801	Эзофагит, гастроэнтерит и др заб ..
		БДК06	D06MD01	Заб ЖКТ, до сут, опер
K29.8	Дуоденит	06M08	T060802	Эзофагит, гастроэнтерит и др заб ..
			T060801	Эзофагит, гастроэнтерит и др заб ..
			S060802	Эзофагит, гастроэнтерит и др заб ..
			S060801	Эзофагит, гастроэнтерит и др заб ..
		БДК06	D06MD01	Заб ЖКТ, до сут, опер
K29.9	Гастродуоденит неуточненный	06M08	T060802	Эзофагит, гастроэнтерит и др заб ..
			T060801	Эзофагит, гастроэнтерит и др заб ..
			S060802	Эзофагит, гастроэнтерит и др заб ..
			S060801	Эзофагит, гастроэнтерит и др заб ..
		БДК06	D06MD01	Заб ЖКТ, до сут, опер
K30	Диспепсия	06M08	T060802	Эзофагит, гастроэнтерит и др заб ..
			T060801	Эзофагит, гастроэнтерит и др заб ..
			S060802	Эзофагит, гастроэнтерит и др заб ..
			S060801	Эзофагит, гастроэнтерит и др заб ..
		БДК06	D06MD01	Заб ЖКТ, до сут, опер
			A06MD01	Заб ЖКТ, до сут
K31.0	Острое расширение желудка	06M08	T060802	Эзофагит, гастроэнтерит и др заб ..
			T060801	Эзофагит, гастроэнтерит и др заб ..
			S060802	Эзофагит, гастроэнтерит и др заб ..
			S060801	Эзофагит, гастроэнтерит и др заб ..
		БДК06	D06MD01	Заб ЖКТ, до сут, опер
K31.1	Гипертрофический пилоростеноз у взрослых	06M04	T060401	Язв бол с осл
			S060402	Язв бол с осл, с опер
			S060401	Язв бол с осл, перитонит, с опер
		БДК06	D06MD01	Заб ЖКТ, до сут, опер

K31.2	Стриктура в виде песочных часов и стеноз желудка	06M08	T060802	Эзофагит, гастроэнтерит и др заб ..
			T060801	Эзофагит, гастроэнтерит и др заб ..
			S060802	Эзофагит, гастроэнтерит и др заб ..
			S060801	Эзофагит, гастроэнтерит и др заб ..
		БДК06	D06MD01	Заб ЖКТ, до сут, опер
K31.3	Пилороспазм, не классифицированный в других рубриках	06M08	T060802	Эзофагит, гастроэнтерит и др заб ..
			T060801	Эзофагит, гастроэнтерит и др заб ..
			S060802	Эзофагит, гастроэнтерит и др заб ..
			S060801	Эзофагит, гастроэнтерит и др заб ..
		БДК06	D06MD01	Заб ЖКТ, до сут, опер
K31.4	Дивертикул желудка	06M08	T060802	Эзофагит, гастроэнтерит и др заб ..
			T060801	Эзофагит, гастроэнтерит и др заб ..
			S060802	Эзофагит, гастроэнтерит и др заб ..
			S060801	Эзофагит, гастроэнтерит и др заб ..
		БДК06	D06MD01	Заб ЖКТ, до сут, опер
K31.5	Непроходимость двенадцатиперстной кишки	06M08	T060802	Эзофагит, гастроэнтерит и др заб ..
			T060801	Эзофагит, гастроэнтерит и др заб ..
			S060802	Эзофагит, гастроэнтерит и др заб ..
			S060801	Эзофагит, гастроэнтерит и др заб ..
		БДК06	D06MD01	Заб ЖКТ, до сут, опер
K31.6	Свищ желудка и двенадцатиперстной кишки	06M08	T060802	Эзофагит, гастроэнтерит и др заб ..
			T060801	Эзофагит, гастроэнтерит и др заб ..
			S060802	Эзофагит, гастроэнтерит и др заб ..
			S060801	Эзофагит, гастроэнтерит и др заб ..
		БДК06	D06MD01	Заб ЖКТ, до сут, опер
K31.8	Другие уточненные болезни желудка и двенадцатиперстной кишки	06M08	T060802	Эзофагит, гастроэнтерит и др заб ..
			T060801	Эзофагит, гастроэнтерит и др заб ..
			S060802	Эзофагит, гастроэнтерит и др заб ..
			S060801	Эзофагит, гастроэнтерит и др заб ..
		БДК06	D06MD01	Заб ЖКТ, до сут, опер
K31.9	Болезнь желудка и двенадцатиперстной кишки неуточненная	06M08	T060802	Эзофагит, гастроэнтерит и др заб ..
			T060801	Эзофагит, гастроэнтерит и др заб ..
			S060802	Эзофагит, гастроэнтерит и др заб ..
			S060801	Эзофагит, гастроэнтерит и др заб ..
		БДК06	D06MD01	Заб ЖКТ, до сут, опер
K35.0	Острый аппендицит с генерализованным перитонитом	06M99	T069901	Др диагнозы ЖКТ
			S069904	Др диагнозы ЖКТ, аппендицит, оп..
			S069903	Др диагнозы ЖКТ, аппендицит, оп..
		БДК06	D06MD01	Заб ЖКТ, до сут, опер
K35.1	Острый аппендицит с перитонеальным абсцессом	06M99	T069901	Др диагнозы ЖКТ
			S069904	Др диагнозы ЖКТ, аппендицит, оп..
			S069903	Др диагнозы ЖКТ, аппендицит, оп..
		БДК06	D06MD01	Заб ЖКТ, до сут, опер
K35.9	Острый аппендицит неуточненный	06M99	T069901	Др диагнозы ЖКТ
			S069904	Др диагнозы ЖКТ, аппендицит, оп..
			S069903	Др диагнозы ЖКТ, аппендицит, оп..
		БДК06	D06MD01	Заб ЖКТ, до сут, опер
K36	Другие формы аппендицита	06M99	T069901	Др диагнозы ЖКТ
			S069904	Др диагнозы ЖКТ, аппендицит, оп..
			S069903	Др диагнозы ЖКТ, аппендицит, оп..
		БДК06	D06MD01	Заб ЖКТ, до сут, опер

K37	Аппендицит неуточненный	06M99	T069901	Др диагнозы ЖКТ
			S069904	Др диагнозы ЖКТ, аппендицит, оп..
			S069903	Др диагнозы ЖКТ, аппендицит, оп..
		БДК06	D06MD01	Заб ЖКТ, до сут, опер
K38	Другие болезни аппендикса	БДК06	D06MD01	Заб ЖКТ, до сут, опер
			A06MD01	Заб ЖКТ, до сут
K38.0	Гиперплазия аппендикса	06M99	T069901	Др диагнозы ЖКТ
			S069904	Др диагнозы ЖКТ, аппендицит, оп..
			S069903	Др диагнозы ЖКТ, аппендицит, оп..
		БДК06	D06MD01	Заб ЖКТ, до сут, опер
K38.1	Аппендикулярные камни	06M99	T069901	Др диагнозы ЖКТ
			S069904	Др диагнозы ЖКТ, аппендицит, оп..
			S069903	Др диагнозы ЖКТ, аппендицит, оп..
		БДК06	D06MD01	Заб ЖКТ, до сут, опер
K38.2	Дивертикул аппендикса	06M99	T069901	Др диагнозы ЖКТ
			S069904	Др диагнозы ЖКТ, аппендицит, оп..
			S069903	Др диагнозы ЖКТ, аппендицит, оп..
		БДК06	D06MD01	Заб ЖКТ, до сут, опер
K38.3	Свищ аппендикса	06M99	T069901	Др диагнозы ЖКТ
			S069904	Др диагнозы ЖКТ, аппендицит, оп..
			S069903	Др диагнозы ЖКТ, аппендицит, оп..
		БДК06	D06MD01	Заб ЖКТ, до сут, опер
K38.8	Другие уточненные болезни аппендикса	06M99	T069901	Др диагнозы ЖКТ
			S069904	Др диагнозы ЖКТ, аппендицит, оп..
			S069903	Др диагнозы ЖКТ, аппендицит, оп..
		БДК06	D06MD01	Заб ЖКТ, до сут, опер
K38.9	Болезнь аппендикса неуточненная	06M99	T069901	Др диагнозы ЖКТ
			S069904	Др диагнозы ЖКТ, аппендицит, оп..
			S069903	Др диагнозы ЖКТ, аппендицит, оп..
		БДК06	D06MD01	Заб ЖКТ, до сут, опер
K40.0	Двусторонняя паховая грыжа с непроходимостью без гангрены	06M99	T069901	Др диагнозы ЖКТ
			S069905	Др диагнозы ЖКТ, опер выс/ур
			S069902	Др диагнозы ЖКТ, опер низ/ур
		БДК06	D06MD01	Заб ЖКТ, до сут, опер
K40.1	Двусторонняя паховая грыжа с гангреной	06M99	T069901	Др диагнозы ЖКТ
			S069905	Др диагнозы ЖКТ, опер выс/ур
			S069902	Др диагнозы ЖКТ, опер низ/ур
		БДК06	D06MD01	Заб ЖКТ, до сут, опер
K40.2	Двусторонняя паховая грыжа без непроходимости или гангрены	06M99	T069901	Др диагнозы ЖКТ
			S069905	Др диагнозы ЖКТ, опер выс/ур
			S069902	Др диагнозы ЖКТ, опер низ/ур
		БДК06	D06MD01	Заб ЖКТ, до сут, опер
K40.3	Односторонняя или неуточненная паховая грыжа с непроходимостью без гангрены	06M99	T069901	Др диагнозы ЖКТ
			S069905	Др диагнозы ЖКТ, опер выс/ур
			S069902	Др диагнозы ЖКТ, опер низ/ур
		БДК06	D06MD01	Заб ЖКТ, до сут, опер
K40.4	Односторонняя или неуточненная паховая грыжа с гангреной	06M99	T069901	Др диагнозы ЖКТ
			S069905	Др диагнозы ЖКТ, опер выс/ур
			S069902	Др диагнозы ЖКТ, опер низ/ур
		БДК06	D06MD01	Заб ЖКТ, до сут, опер
K40.9	Односторонняя или неуточненная	06M99	T069901	Др диагнозы ЖКТ

K40.9	Односторонняя или неуточненная паховая грыжа без непроходимости или гангрены	06M99	S069905	Др диагнозы ЖКТ, опер выс/ур
			S069902	Др диагнозы ЖКТ, опер низ/ур
		БДК06	D06MD01	Заб ЖКТ, до сут, опер
			A06MD01	Заб ЖКТ, до сут
K41.0	Двусторонняя бедренная грыжа с непроходимостью без гангрены	06M99	T069901	Др диагнозы ЖКТ
			S069905	Др диагнозы ЖКТ, опер выс/ур
			S069902	Др диагнозы ЖКТ, опер низ/ур
		БДК06	D06MD01	Заб ЖКТ, до сут, опер
K41.1	Двусторонняя бедренная грыжа с гангреной	06M99	T069901	Др диагнозы ЖКТ
			S069905	Др диагнозы ЖКТ, опер выс/ур
			S069902	Др диагнозы ЖКТ, опер низ/ур
		БДК06	D06MD01	Заб ЖКТ, до сут, опер
K41.2	Двусторонняя бедренная грыжа без непроходимости или гангрены	06M99	T069901	Др диагнозы ЖКТ
			S069905	Др диагнозы ЖКТ, опер выс/ур
			S069902	Др диагнозы ЖКТ, опер низ/ур
		БДК06	D06MD01	Заб ЖКТ, до сут, опер
K41.3	Односторонняя или неуточненная бедренная грыжа с непроходимостью без гангрены	06M99	T069901	Др диагнозы ЖКТ
			S069905	Др диагнозы ЖКТ, опер выс/ур
			S069902	Др диагнозы ЖКТ, опер низ/ур
		БДК06	D06MD01	Заб ЖКТ, до сут, опер
K41.4	Односторонняя или неуточненная бедренная грыжа с гангреной	06M99	T069901	Др диагнозы ЖКТ
			S069905	Др диагнозы ЖКТ, опер выс/ур
			S069902	Др диагнозы ЖКТ, опер низ/ур
		БДК06	D06MD01	Заб ЖКТ, до сут, опер
K41.9	Односторонняя или неуточненная бедренная грыжа без непроходимости или гангрены	06M99	T069901	Др диагнозы ЖКТ
			S069905	Др диагнозы ЖКТ, опер выс/ур
			S069902	Др диагнозы ЖКТ, опер низ/ур
		БДК06	D06MD01	Заб ЖКТ, до сут, опер
			A06MD01	Заб ЖКТ, до сут
K42.0	Пупочная грыжа с непроходимостью без гангрены	06M99	T069901	Др диагнозы ЖКТ
			S069905	Др диагнозы ЖКТ, опер выс/ур
			S069902	Др диагнозы ЖКТ, опер низ/ур
		БДК06	D06MD01	Заб ЖКТ, до сут, опер
K42.1	Пупочная грыжа с гангреной	06M99	T069901	Др диагнозы ЖКТ
			S069905	Др диагнозы ЖКТ, опер выс/ур
			S069902	Др диагнозы ЖКТ, опер низ/ур
		БДК06	D06MD01	Заб ЖКТ, до сут, опер
K42.9	Пупочная грыжа без непроходимости или гангрены	06M99	T069901	Др диагнозы ЖКТ
			S069905	Др диагнозы ЖКТ, опер выс/ур
			S069902	Др диагнозы ЖКТ, опер низ/ур
		БДК06	D06MD01	Заб ЖКТ, до сут, опер
			A06MD01	Заб ЖКТ, до сут
K43.0	Грыжа передней брюшной стенки с непроходимостью без гангрены	06M99	T069901	Др диагнозы ЖКТ
			S069905	Др диагнозы ЖКТ, опер выс/ур
			S069902	Др диагнозы ЖКТ, опер низ/ур
		БДК06	D06MD01	Заб ЖКТ, до сут, опер
K43.1	Грыжа передней брюшной стенки с гангреной	06M99	T069901	Др диагнозы ЖКТ
			S069905	Др диагнозы ЖКТ, опер выс/ур
			S069902	Др диагнозы ЖКТ, опер низ/ур
		БДК06	D06MD01	Заб ЖКТ, до сут, опер
K43.9	Грыжа передней брюшной стенки без	06M99	T069901	Др диагнозы ЖКТ

K43.9	Грыжа передней брюшной стенки без непроходимости или гангрены	06M99	S069905	Др диагнозы ЖКТ, опер выс/ур
			S069902	Др диагнозы ЖКТ, опер низ/ур
		БДК06	D06MD01	Заб ЖКТ, до сут, опер
			A06MD01	Заб ЖКТ, до сут
K44.0	Диафрагмальная грыжа с непроходимостью без гангрены	06M08	T060802	Эзофагит, гастроэнтерит и др заб ..
			T060801	Эзофагит, гастроэнтерит и др заб ..
			S060802	Эзофагит, гастроэнтерит и др заб ..
			S060801	Эзофагит, гастроэнтерит и др заб ..
		БДК06	D06MD01	Заб ЖКТ, до сут, опер
K44.1	Диафрагмальная грыжа с гангреной	06M99	T069901	Др диагнозы ЖКТ
			S069905	Др диагнозы ЖКТ, опер выс/ур
			S069902	Др диагнозы ЖКТ, опер низ/ур
		БДК06	D06MD01	Заб ЖКТ, до сут, опер
K44.9	Диафрагмальная грыжа без непроходимости или гангрены	06M08	T060802	Эзофагит, гастроэнтерит и др заб ..
			T060801	Эзофагит, гастроэнтерит и др заб ..
			S060802	Эзофагит, гастроэнтерит и др заб ..
			S060801	Эзофагит, гастроэнтерит и др заб ..
		БДК06	D06MD01	Заб ЖКТ, до сут, опер
K45.0	Другая уточненная грыжа брюшной полости с непроходимостью без гангрены	06M99	T069901	Др диагнозы ЖКТ
			S069905	Др диагнозы ЖКТ, опер выс/ур
			S069902	Др диагнозы ЖКТ, опер низ/ур
		БДК06	D06MD01	Заб ЖКТ, до сут, опер
K45.1	Другая уточненная грыжа брюшной полости с гангреной	06M99	T069901	Др диагнозы ЖКТ
			S069905	Др диагнозы ЖКТ, опер выс/ур
			S069902	Др диагнозы ЖКТ, опер низ/ур
		БДК06	D06MD01	Заб ЖКТ, до сут, опер
K45.8	Другая уточненная грыжа брюшной полости без непроходимости или гангрены	06M99	T069901	Др диагнозы ЖКТ
			S069905	Др диагнозы ЖКТ, опер выс/ур
			S069902	Др диагнозы ЖКТ, опер низ/ур
		БДК06	D06MD01	Заб ЖКТ, до сут, опер
K46.0	Неуточненная грыжа брюшной полости с непроходимостью без гангрены	06M99	T069901	Др диагнозы ЖКТ
			S069905	Др диагнозы ЖКТ, опер выс/ур
			S069902	Др диагнозы ЖКТ, опер низ/ур
		БДК06	D06MD01	Заб ЖКТ, до сут, опер
K46.1	Неуточненная грыжа брюшной полости с гангреной	06M99	T069901	Др диагнозы ЖКТ
			S069905	Др диагнозы ЖКТ, опер выс/ур
			S069902	Др диагнозы ЖКТ, опер низ/ур
		БДК06	D06MD01	Заб ЖКТ, до сут, опер
K46.9	Неуточненная грыжа брюшной полости без непроходимости или гангрены	06M99	T069901	Др диагнозы ЖКТ
			S069905	Др диагнозы ЖКТ, опер выс/ур
			S069902	Др диагнозы ЖКТ, опер низ/ур
		БДК06	D06MD01	Заб ЖКТ, до сут, опер
K50.0	Болезнь крона тонкой кишки	06M06	T060601	Воспал забол кишечника
		БДК06	D06MD01	Заб ЖКТ, до сут, опер
K50.1	Болезнь крона толстой кишки	06M06	T060601	Воспал забол кишечника
		БДК06	D06MD01	Заб ЖКТ, до сут, опер
K50.8	Другие разновидности болезни крона	06M06	T060601	Воспал забол кишечника
		БДК06	D06MD01	Заб ЖКТ, до сут, опер
K50.9	Болезнь крона неуточненная	06M06	T060601	Воспал забол кишечника
		БДК06	D06MD01	Заб ЖКТ, до сут, опер
K51.0	Язвенный (хронический) энтероколит	06M06	T060601	Воспал забол кишечника

K51.0	Язвенный (хронический) энтероколит	БДК06	D06MD01	Заб ЖКТ, до сут, опер
K51.1	Язвенный (хронический) илеоколит	06M06	T060601	Воспал забол кишечника
		БДК06	D06MD01	Заб ЖКТ, до сут, опер
K51.2	Язвенный (хронический) проктит	06M06	T060601	Воспал забол кишечника
		БДК06	D06MD01	Заб ЖКТ, до сут, опер
K51.3	Язвенный (хронический) ректосигмоидит	06M06	T060601	Воспал забол кишечника
		БДК06	D06MD01	Заб ЖКТ, до сут, опер
K51.4	Псевдополипоз ободочной кишки	06M06	T060601	Воспал забол кишечника
		БДК06	D06MD01	Заб ЖКТ, до сут, опер
K51.5	Мукозный проктоколит	06M06	T060601	Воспал забол кишечника
		БДК06	D06MD01	Заб ЖКТ, до сут, опер
K51.8	Другие язвенные колиты	06M06	T060601	Воспал забол кишечника
		БДК06	D06MD01	Заб ЖКТ, до сут, опер
K51.9	Язвенный колит неуточненный	06M06	T060601	Воспал забол кишечника
		БДК06	D06MD01	Заб ЖКТ, до сут, опер
K52.0	Радиационный гастроэнтерит и колит	06M99	T069901	Др диагнозы ЖКТ
		БДК06	D06MD01	Заб ЖКТ, до сут, опер
K52.1	Токсический гастроэнтерит и колит	06M99	T069901	Др диагнозы ЖКТ
		БДК06	D06MD01	Заб ЖКТ, до сут, опер
K52.2	Аллергический и алиментарный гастроэнтерит и колит	06M08	T060802	Эзофагит, гастроэнтерит и др заб ..
			T060801	Эзофагит, гастроэнтерит и др заб ..
			S060802	Эзофагит, гастроэнтерит и др заб ..
			S060801	Эзофагит, гастроэнтерит и др заб ..
		БДК06	D06MD01	Заб ЖКТ, до сут, опер
K52.8	Другие уточненные неинфекционные гастроэнтериты и колиты	06M08	T060802	Эзофагит, гастроэнтерит и др заб ..
			T060801	Эзофагит, гастроэнтерит и др заб ..
			S060802	Эзофагит, гастроэнтерит и др заб ..
			S060801	Эзофагит, гастроэнтерит и др заб ..
		БДК06	D06MD01	Заб ЖКТ, до сут, опер
K52.9	Неинфекционный гастроэнтерит и колит неуточненный	06M08	T060802	Эзофагит, гастроэнтерит и др заб ..
			T060801	Эзофагит, гастроэнтерит и др заб ..
			S060802	Эзофагит, гастроэнтерит и др заб ..
			S060801	Эзофагит, гастроэнтерит и др заб ..
		БДК06	D06MD01	Заб ЖКТ, до сут, опер
K55.0	Острые сосудистые болезни кишечника	06M99	T069901	Др диагнозы ЖКТ
		БДК06	D06MD01	Заб ЖКТ, до сут, опер
K55.1	Хронические сосудистые болезни кишечника	06M99	T069901	Др диагнозы ЖКТ
		БДК06	D06MD01	Заб ЖКТ, до сут, опер
K55.2	Ангиодисплазия ободочной кишки	06M99	T069901	Др диагнозы ЖКТ
		БДК06	D06MD01	Заб ЖКТ, до сут, опер
K55.8	Другие сосудистые болезни кишечника	06M99	T069901	Др диагнозы ЖКТ
		БДК06	D06MD01	Заб ЖКТ, до сут, опер
K55.9	Сосудистые болезни кишечника неуточненные	06M99	T069901	Др диагнозы ЖКТ
		БДК06	D06MD01	Заб ЖКТ, до сут, опер
K56.0	Паралитический илеус	06M07	T060701	Киш непрох
			S060702	Киш непрох, с опер
			S060701	Киш непрох, перитонит, с опер
		БДК06	D06MD01	Заб ЖКТ, до сут, опер
K56.1	Инвагинация кишечника	06M07	T060701	Киш непрох
			S060702	Киш непрох, с опер
			S060701	Киш непрох, перитонит, с опер

K56.1	Инвагинация кишечника	БДК06	D06MD01	Заб ЖКТ, до сут, опер
K56.2	Заворот кишок	06M07	T060701	Киш непрох
			S060702	Киш непрох, с опер
			S060701	Киш непрох, перитонит, с опер
		БДК06	D06MD01	Заб ЖКТ, до сут, опер
K56.3	Илеус, вызванный желчным камнем	06M07	T060701	Киш непрох
			S060702	Киш непрох, с опер
			S060701	Киш непрох, перитонит, с опер
		БДК06	D06MD01	Заб ЖКТ, до сут, опер
K56.4	Другой вид закрытия просвета кишечника	06M07	T060701	Киш непрох
			S060702	Киш непрох, с опер
			S060701	Киш непрох, перитонит, с опер
		БДК06	D06MD01	Заб ЖКТ, до сут, опер
K56.5	Кишечные сращения (спайки) с непроходимостью	06M07	T060701	Киш непрох
			S060702	Киш непрох, с опер
			S060701	Киш непрох, перитонит, с опер
		БДК06	D06MD01	Заб ЖКТ, до сут, опер
K56.6	Другая и неуточненная кишечная непроходимость	06M07	T060701	Киш непрох
			S060702	Киш непрох, с опер
			S060701	Киш непрох, перитонит, с опер
		БДК06	D06MD01	Заб ЖКТ, до сут, опер
K56.7	Илеус неуточненный	06M07	T060701	Киш непрох
			S060702	Киш непрох, с опер
			S060701	Киш непрох, перитонит, с опер
		БДК06	D06MD01	Заб ЖКТ, до сут, опер
K57.0	Дивертикулярная болезнь тонкой кишки с прободением и абсцессом	06M99	T069901	Др диагнозы ЖКТ
		БДК06	D06MD01	Заб ЖКТ, до сут, опер
K57.1	Дивертикулярная болезнь тонкой кишки без прободения и абсцесса	06M08	T060802	Эзофагит, гастроэнтерит и др заб ..
			T060801	Эзофагит, гастроэнтерит и др заб ..
			S060802	Эзофагит, гастроэнтерит и др заб ..
			S060801	Эзофагит, гастроэнтерит и др заб ..
		БДК06	D06MD01	Заб ЖКТ, до сут, опер
K57.2	Дивертикулярная болезнь толстой кишки с прободением и абсцессом	06M99	T069901	Др диагнозы ЖКТ
		БДК06	D06MD01	Заб ЖКТ, до сут, опер
K57.3	Дивертикулярная болезнь толстой кишки без прободения и абсцесса	06M08	T060802	Эзофагит, гастроэнтерит и др заб ..
			T060801	Эзофагит, гастроэнтерит и др заб ..
			S060802	Эзофагит, гастроэнтерит и др заб ..
			S060801	Эзофагит, гастроэнтерит и др заб ..
		БДК06	D06MD01	Заб ЖКТ, до сут, опер
K57.4	Дивертикулярная болезнь и тонкой, и толстой кишки с прободением и абсцессо..	06M99	T069901	Др диагнозы ЖКТ
		БДК06	D06MD01	Заб ЖКТ, до сут, опер
K57.5	Дивертикулярная болезнь и тонкой, и толстой кишки без прободения и абсцесса	06M08	T060802	Эзофагит, гастроэнтерит и др заб ..
			T060801	Эзофагит, гастроэнтерит и др заб ..
			S060802	Эзофагит, гастроэнтерит и др заб ..
			S060801	Эзофагит, гастроэнтерит и др заб ..
		БДК06	D06MD01	Заб ЖКТ, до сут, опер
K57.8	Дивертикулярная болезнь кишечника, неуточненной части, с прободением и аб..	06M99	T069901	Др диагнозы ЖКТ
		БДК06	D06MD01	Заб ЖКТ, до сут, опер
K57.9	Дивертикулярная болезнь кишечника, неуточненной части, без прободения и абсцесса	06M08	T060802	Эзофагит, гастроэнтерит и др заб ..
			T060801	Эзофагит, гастроэнтерит и др заб ..
			S060802	Эзофагит, гастроэнтерит и др заб ..

K57.9	Дивертикулярная болезнь кишечника, неуточненной части, без прободения и абсцесса	06M08	S060801	Эзофагит, гастроэнтерит и др заб ..
		БДК06	D06MD01	Заб ЖКТ, до сут, опер
K58.0	Синдром раздраженного кишечника с диареей	06M08	T060802	Эзофагит, гастроэнтерит и др заб ..
			T060801	Эзофагит, гастроэнтерит и др заб ..
			S060802	Эзофагит, гастроэнтерит и др заб ..
			S060801	Эзофагит, гастроэнтерит и др заб ..
		БДК06	D06MD01	Заб ЖКТ, до сут, опер
K58.9	Синдром раздраженного кишечника без диареи	06M08	T060802	Эзофагит, гастроэнтерит и др заб ..
			T060801	Эзофагит, гастроэнтерит и др заб ..
			S060802	Эзофагит, гастроэнтерит и др заб ..
			S060801	Эзофагит, гастроэнтерит и др заб ..
		БДК06	D06MD01	Заб ЖКТ, до сут, опер
K59.0	Запор	06M08	T060802	Эзофагит, гастроэнтерит и др заб ..
			T060801	Эзофагит, гастроэнтерит и др заб ..
			S060802	Эзофагит, гастроэнтерит и др заб ..
			S060801	Эзофагит, гастроэнтерит и др заб ..
		БДК06	D06MD01	Заб ЖКТ, до сут, опер
			A06MD01	Заб ЖКТ, до сут
K59.1	Функциональная диарея	06M08	T060802	Эзофагит, гастроэнтерит и др заб ..
			T060801	Эзофагит, гастроэнтерит и др заб ..
			S060802	Эзофагит, гастроэнтерит и др заб ..
			S060801	Эзофагит, гастроэнтерит и др заб ..
		БДК06	D06MD01	Заб ЖКТ, до сут, опер
			A06MD01	Заб ЖКТ, до сут
K59.2	Неврогенная возбудимость кишечника, не классифицированная в других рубриках	06M08	T060802	Эзофагит, гастроэнтерит и др заб ..
			T060801	Эзофагит, гастроэнтерит и др заб ..
			S060802	Эзофагит, гастроэнтерит и др заб ..
			S060801	Эзофагит, гастроэнтерит и др заб ..
		БДК06	D06MD01	Заб ЖКТ, до сут, опер
K59.3	Мегаколон, не классифицированный в других рубриках	06M99	T069901	Др диагнозы ЖКТ
		БДК06	D06MD01	Заб ЖКТ, до сут, опер
K59.4	Спазм анального сфинктера	06M08	T060802	Эзофагит, гастроэнтерит и др заб ..
			T060801	Эзофагит, гастроэнтерит и др заб ..
			S060802	Эзофагит, гастроэнтерит и др заб ..
			S060801	Эзофагит, гастроэнтерит и др заб ..
		БДК06	D06MD01	Заб ЖКТ, до сут, опер
			A06MD01	Заб ЖКТ, до сут
K59.8	Другие уточненные функциональные кишечные нарушения	06M08	T060802	Эзофагит, гастроэнтерит и др заб ..
			T060801	Эзофагит, гастроэнтерит и др заб ..
			S060802	Эзофагит, гастроэнтерит и др заб ..
			S060801	Эзофагит, гастроэнтерит и др заб ..
		БДК06	D06MD01	Заб ЖКТ, до сут, опер
K59.9	Функциональное нарушение кишечника неуточненное	06M08	T060802	Эзофагит, гастроэнтерит и др заб ..
			T060801	Эзофагит, гастроэнтерит и др заб ..
			S060802	Эзофагит, гастроэнтерит и др заб ..
			S060801	Эзофагит, гастроэнтерит и др заб ..
		БДК06	D06MD01	Заб ЖКТ, до сут, опер
			A06MD01	Заб ЖКТ, до сут
K60.0	Острая трещина заднего прохода	06M99	T069901	Др диагнозы ЖКТ
			S069906	Др диагнозы ЖКТ, проктология, о..
			S069901	Др диагнозы ЖКТ, проктология, о..

K60.0	Острая трещина заднего прохода	БДК06	D06MD01	Заб ЖКТ, до сут, опер
			A06MD01	Заб ЖКТ, до сут
K60.1	Хроническая трещина заднего прохода	06M99	T069901	Др диагнозы ЖКТ
			S069906	Др диагнозы ЖКТ, проктология, о..
			S069901	Др диагнозы ЖКТ, проктология, о..
		БДК06	D06MD01	Заб ЖКТ, до сут, опер
K60.2	Трещина заднего прохода неуточненная	06M99	T069901	Др диагнозы ЖКТ
			S069906	Др диагнозы ЖКТ, проктология, о..
			S069901	Др диагнозы ЖКТ, проктология, о..
		БДК06	D06MD01	Заб ЖКТ, до сут, опер
K60.3	Свищ заднего прохода	06M99	T069901	Др диагнозы ЖКТ
			S069906	Др диагнозы ЖКТ, проктология, о..
			S069901	Др диагнозы ЖКТ, проктология, о..
		БДК06	D06MD01	Заб ЖКТ, до сут, опер
K60.4	Прямокишечный свищ	06M99	T069901	Др диагнозы ЖКТ
			S069906	Др диагнозы ЖКТ, проктология, о..
			S069901	Др диагнозы ЖКТ, проктология, о..
		БДК06	D06MD01	Заб ЖКТ, до сут, опер
K60.5	Аноректальный свищ (свищ между прямой кишкой и задним проходом)	06M99	T069901	Др диагнозы ЖКТ
			S069906	Др диагнозы ЖКТ, проктология, о..
			S069901	Др диагнозы ЖКТ, проктология, о..
		БДК06	D06MD01	Заб ЖКТ, до сут, опер
K61	Абсцесс области заднего прохода и прямой кишки	БДК06	D06MD01	Заб ЖКТ, до сут, опер
			A06MD01	Заб ЖКТ, до сут
K61.0	Анальный (заднепроходной) абсцесс	06M99	T069901	Др диагнозы ЖКТ
			S069906	Др диагнозы ЖКТ, проктология, о..
			S069901	Др диагнозы ЖКТ, проктология, о..
		БДК06	D06MD01	Заб ЖКТ, до сут, опер
			A06MD01	Заб ЖКТ, до сут
K61.1	Ректальный абсцесс	06M99	T069901	Др диагнозы ЖКТ
			S069906	Др диагнозы ЖКТ, проктология, о..
			S069901	Др диагнозы ЖКТ, проктология, о..
		БДК06	D06MD01	Заб ЖКТ, до сут, опер
K61.2	Аноректальный абсцесс	06M99	T069901	Др диагнозы ЖКТ
			S069906	Др диагнозы ЖКТ, проктология, о..
			S069901	Др диагнозы ЖКТ, проктология, о..
		БДК06	D06MD01	Заб ЖКТ, до сут, опер
K61.3	Ишиоректальный абсцесс	06M99	T069901	Др диагнозы ЖКТ
			S069906	Др диагнозы ЖКТ, проктология, о..
			S069901	Др диагнозы ЖКТ, проктология, о..
		БДК06	D06MD01	Заб ЖКТ, до сут, опер
K61.4	Интрасфинктерный абсцесс	06M99	T069901	Др диагнозы ЖКТ
			S069906	Др диагнозы ЖКТ, проктология, о..
			S069901	Др диагнозы ЖКТ, проктология, о..
		БДК06	D06MD01	Заб ЖКТ, до сут, опер
			A06MD01	Заб ЖКТ, до сут
K62.0	Полип анального канала	06M99	T069901	Др диагнозы ЖКТ
			S069906	Др диагнозы ЖКТ, проктология, о..
			S069901	Др диагнозы ЖКТ, проктология, о..
		БДК06	D06MD01	Заб ЖКТ, до сут, опер
K62.1	Полип прямой кишки	06M99	T069901	Др диагнозы ЖКТ

K62.1	Полип прямой кишки	06M99	S069906	Др диагнозы ЖКТ, проктология, о..
			S069901	Др диагнозы ЖКТ, проктология, о..
		БДК06	D06MD01	Заб ЖКТ, до сут, опер
K62.2	Выпадение заднего прохода	06M99	T069901	Др диагнозы ЖКТ
			S069906	Др диагнозы ЖКТ, проктология, о..
			S069901	Др диагнозы ЖКТ, проктология, о..
		БДК06	D06MD01	Заб ЖКТ, до сут, опер
			A06MD01	Заб ЖКТ, до сут
K62.3	Выпадение прямой кишки	06M99	T069901	Др диагнозы ЖКТ
			S069906	Др диагнозы ЖКТ, проктология, о..
			S069901	Др диагнозы ЖКТ, проктология, о..
		БДК06	D06MD01	Заб ЖКТ, до сут, опер
			A06MD01	Заб ЖКТ, до сут
K62.4	Стеноз заднего прохода и прямой кишки	06M99	T069901	Др диагнозы ЖКТ
			S069906	Др диагнозы ЖКТ, проктология, о..
			S069901	Др диагнозы ЖКТ, проктология, о..
		БДК06	D06MD01	Заб ЖКТ, до сут, опер
K62.5	Кровотечение из заднего прохода и прямой кишки	06M03	T060302	Желудочно-кишечное кровотеч
			T060301	ЖКТ кровотеч, знач/опер, постге..
		БДК06	D06MD01	Заб ЖКТ, до сут, опер
			A06MD01	Заб ЖКТ, до сут
K62.6	Язва заднего прохода и прямой кишки	06M99	T069901	Др диагнозы ЖКТ
			S069906	Др диагнозы ЖКТ, проктология, о..
			S069901	Др диагнозы ЖКТ, проктология, о..
		БДК06	D06MD01	Заб ЖКТ, до сут, опер
			A06MD01	Заб ЖКТ, до сут
K62.7	Радиационный проктит	06M99	T069901	Др диагнозы ЖКТ
			S069906	Др диагнозы ЖКТ, проктология, о..
			S069901	Др диагнозы ЖКТ, проктология, о..
		БДК06	D06MD01	Заб ЖКТ, до сут, опер
K62.8	Другие уточненные болезни заднего прохода и прямой кишки	06M99	T069901	Др диагнозы ЖКТ
			S069906	Др диагнозы ЖКТ, проктология, о..
			S069901	Др диагнозы ЖКТ, проктология, о..
		БДК06	D06MD01	Заб ЖКТ, до сут, опер
K62.9	Болезнь заднего прохода и прямой кишки неуточненная	06M99	T069901	Др диагнозы ЖКТ
			S069906	Др диагнозы ЖКТ, проктология, о..
			S069901	Др диагнозы ЖКТ, проктология, о..
		БДК06	D06MD01	Заб ЖКТ, до сут, опер
K63.0	Абсцесс кишечника	06M99	T069901	Др диагнозы ЖКТ
			S069906	Др диагнозы ЖКТ, проктология, о..
			S069901	Др диагнозы ЖКТ, проктология, о..
		БДК06	D06MD01	Заб ЖКТ, до сут, опер
K63.1	Прободение кишечника (нетравматическое)	06M99	T069901	Др диагнозы ЖКТ
			S069906	Др диагнозы ЖКТ, проктология, о..
			S069901	Др диагнозы ЖКТ, проктология, о..
		БДК06	D06MD01	Заб ЖКТ, до сут, опер
K63.2	Кишечный свищ	06M99	T069901	Др диагнозы ЖКТ
			S069906	Др диагнозы ЖКТ, проктология, о..
			S069901	Др диагнозы ЖКТ, проктология, о..
		БДК06	D06MD01	Заб ЖКТ, до сут, опер
K63.3	Язва кишечника	06M99	T069901	Др диагнозы ЖКТ

K63.3	Язва кишечника	06M99	S069906	Др диагнозы ЖКТ, проктология, о..
			S069901	Др диагнозы ЖКТ, проктология, о..
		БДК06	D06MD01	Заб ЖКТ, до сут, опер
K63.4	Энтероптоз	06M99	T069901	Др диагнозы ЖКТ
		БДК06	D06MD01	Заб ЖКТ, до сут, опер
K63.8	Другие уточненные болезни кишечника	06M99	T069901	Др диагнозы ЖКТ
		БДК06	D06MD01	Заб ЖКТ, до сут, опер
K63.9	Болезнь кишечника неуточненная	06M99	T069901	Др диагнозы ЖКТ
		БДК06	D06MD01	Заб ЖКТ, до сут, опер
			A06MD01	Заб ЖКТ, до сут
K65.0	Острый перитонит	06M99	T069901	Др диагнозы ЖКТ
		БДК06	D06MD01	Заб ЖКТ, до сут, опер
K65.8	Другие виды перитонита	06M99	T069901	Др диагнозы ЖКТ
		БДК06	D06MD01	Заб ЖКТ, до сут, опер
K65.9	Перитонит неуточненный	06M99	T069901	Др диагнозы ЖКТ
		БДК06	D06MD01	Заб ЖКТ, до сут, опер
K66.0	Брюшинные спайки	06M99	T069901	Др диагнозы ЖКТ
		БДК06	D06MD01	Заб ЖКТ, до сут, опер
K66.1	Гемоперитонеум	06M99	T069901	Др диагнозы ЖКТ
		БДК06	D06MD01	Заб ЖКТ, до сут, опер
K66.8	Другие уточненные поражения брюшины	06M99	T069901	Др диагнозы ЖКТ
		БДК06	D06MD01	Заб ЖКТ, до сут, опер
K66.9	Поражение брюшины неуточненное	06M99	T069901	Др диагнозы ЖКТ
		БДК06	D06MD01	Заб ЖКТ, до сут, опер
K67.0	Хламидийный перитонит	06M99	T069901	Др диагнозы ЖКТ
		БДК06	D06MD01	Заб ЖКТ, до сут, опер
K67.1	Гонококковый перитонит	06M99	T069901	Др диагнозы ЖКТ
		БДК06	D06MD01	Заб ЖКТ, до сут, опер
K67.2	Сифилитический перитонит	06M99	T069901	Др диагнозы ЖКТ
		БДК06	D06MD01	Заб ЖКТ, до сут, опер
K67.3	Туберкулезный перитонит	06M99	T069901	Др диагнозы ЖКТ
		БДК06	D06MD01	Заб ЖКТ, до сут, опер
K67.8	Другие поражения брюшины при инфекционных болезнях, классифициров..	06M99	T069901	Др диагнозы ЖКТ
		БДК06	D06MD01	Заб ЖКТ, до сут, опер
K90.0	Целиакия (идиопатическая стеаторея)	06M08	T060802	Эзофагит, гастроэнтерит и др заб ..
			T060801	Эзофагит, гастроэнтерит и др заб ..
			S060802	Эзофагит, гастроэнтерит и др заб ..
			S060801	Эзофагит, гастроэнтерит и др заб ..
		БДК06	D06MD01	Заб ЖКТ, до сут, опер
K90.1	Тропическая спру	06M08	T060802	Эзофагит, гастроэнтерит и др заб ..
			T060801	Эзофагит, гастроэнтерит и др заб ..
			S060802	Эзофагит, гастроэнтерит и др заб ..
			S060801	Эзофагит, гастроэнтерит и др заб ..
		БДК06	D06MD01	Заб ЖКТ, до сут, опер
K90.2	Синдром слепой петли, не классифицированный в других рубриках	06M08	T060802	Эзофагит, гастроэнтерит и др заб ..
			T060801	Эзофагит, гастроэнтерит и др заб ..
			S060802	Эзофагит, гастроэнтерит и др заб ..
			S060801	Эзофагит, гастроэнтерит и др заб ..
		БДК06	D06MD01	Заб ЖКТ, до сут, опер
K90.3	Панкреатическая стеаторея	06M08	T060802	Эзофагит, гастроэнтерит и др заб ..
			T060801	Эзофагит, гастроэнтерит и др заб ..

K90.3	Панкреатическая стеаторея	06M08	S060802	Эзофагит, гастроэнтерит и др заб ..
			S060801	Эзофагит, гастроэнтерит и др заб ..
		БДК06	D06MD01	Заб ЖКТ, до сут, опер
K90.4	Нарушения всасывания, обусловленные непереносимостью, не классифицированные в других рубриках	06M08	T060802	Эзофагит, гастроэнтерит и др заб ..
			T060801	Эзофагит, гастроэнтерит и др заб ..
			S060802	Эзофагит, гастроэнтерит и др заб ..
			S060801	Эзофагит, гастроэнтерит и др заб ..
		БДК06	D06MD01	Заб ЖКТ, до сут, опер
K90.8	Другие нарушения всасывания в кишечнике	06M08	T060802	Эзофагит, гастроэнтерит и др заб ..
			T060801	Эзофагит, гастроэнтерит и др заб ..
			S060802	Эзофагит, гастроэнтерит и др заб ..
			S060801	Эзофагит, гастроэнтерит и др заб ..
		БДК06	D06MD01	Заб ЖКТ, до сут, опер
K90.9	Нарушения всасывания в кишечнике неуточненное	06M08	T060802	Эзофагит, гастроэнтерит и др заб ..
			T060801	Эзофагит, гастроэнтерит и др заб ..
			S060802	Эзофагит, гастроэнтерит и др заб ..
			S060801	Эзофагит, гастроэнтерит и др заб ..
		БДК06	D06MD01	Заб ЖКТ, до сут, опер
K91.0	Рвота после хирургического вмешательства на желудочно-кишечном тракте	06M08	T060802	Эзофагит, гастроэнтерит и др заб ..
			T060801	Эзофагит, гастроэнтерит и др заб ..
			S060802	Эзофагит, гастроэнтерит и др заб ..
			S060801	Эзофагит, гастроэнтерит и др заб ..
		БДК06	D06MD01	Заб ЖКТ, до сут, опер
K91.1	Синдромы оперированного желудка	06M08	T060802	Эзофагит, гастроэнтерит и др заб ..
			T060801	Эзофагит, гастроэнтерит и др заб ..
			S060802	Эзофагит, гастроэнтерит и др заб ..
			S060801	Эзофагит, гастроэнтерит и др заб ..
		БДК06	D06MD01	Заб ЖКТ, до сут, опер
K91.2	Нарушение всасывания после хирургического вмешательства, не классифицированное в других рубриках	06M08	T060802	Эзофагит, гастроэнтерит и др заб ..
			T060801	Эзофагит, гастроэнтерит и др заб ..
			S060802	Эзофагит, гастроэнтерит и др заб ..
			S060801	Эзофагит, гастроэнтерит и др заб ..
		БДК06	D06MD01	Заб ЖКТ, до сут, опер
K91.3	Послеоперационная кишечная непроходимость	06M99	T069901	Др диагнозы ЖКТ
		БДК06	D06MD01	Заб ЖКТ, до сут, опер
K91.4	Дисфункция после колостомии и энтеростомии	06M99	T069901	Др диагнозы ЖКТ
		БДК06	D06MD01	Заб ЖКТ, до сут, опер
K91.8	Другие нарушения органов пищеварения после медицинских процедур, не класси..	06M99	T069901	Др диагнозы ЖКТ
		БДК06	D06MD01	Заб ЖКТ, до сут, опер
K91.9	Нарушение органов пищеварения после медицинских процедур неуточненное	06M99	T069901	Др диагнозы ЖКТ
		БДК06	D06MD01	Заб ЖКТ, до сут, опер
K92.0	Кровавая рвота	06M03	T060302	Желудочно-кишечное кровотеч
			T060301	ЖКТ кровотеч, знач/опер, постге..
		БДК06	D06MD01	Заб ЖКТ, до сут, опер
			A06MD01	Заб ЖКТ, до сут
K92.1	Мелена	06M03	T060302	Желудочно-кишечное кровотеч
			T060301	ЖКТ кровотеч, знач/опер, постге..
		БДК06	D06MD01	Заб ЖКТ, до сут, опер
			A06MD01	Заб ЖКТ, до сут
K92.2	Желудочно-кишечное кровотечение неуточненное	06M03	T060302	Желудочно-кишечное кровотеч
			T060301	ЖКТ кровотеч, знач/опер, постге..

K92.2	неуточненное	БДК06	D06MD01	Заб ЖКТ, до сут, опер
K92.8	Другие уточненные болезни органов пищеварения	06M99	T069901	Др диагнозы ЖКТ
		БДК06	D06MD01	Заб ЖКТ, до сут, опер
K92.9	Болезнь органов пищеварения неуточненная	06M99	T069901	Др диагнозы ЖКТ
		БДК06	D06MD01	Заб ЖКТ, до сут, опер
K93.0	Туберкулезное поражение кишечника, брюшины и лимфатических узлов брыже..	06M99	T069901	Др диагнозы ЖКТ
		БДК06	D06MD01	Заб ЖКТ, до сут, опер
K93.1	Мегаколон при болезни шагаса	06M99	T069901	Др диагнозы ЖКТ
		БДК06	D06MD01	Заб ЖКТ, до сут, опер
K93.8	Поражение других уточненных органов пищеварения при болезнях, классифици..	06M99	T069901	Др диагнозы ЖКТ
		БДК06	D06MD01	Заб ЖКТ, до сут, опер
N80.5	Эндометриоз кишечника	06M08	T060802	Эзофагит, гастроэнтерит и др заб ..
			T060801	Эзофагит, гастроэнтерит и др заб ..
			S060802	Эзофагит, гастроэнтерит и др заб ..
			S060801	Эзофагит, гастроэнтерит и др заб ..
		БДК06	D06MD01	Заб ЖКТ, до сут, опер
N82.2	Свищ влагалищно-тонкокишечный	06M99	T069901	Др диагнозы ЖКТ
		БДК06	D06MD01	Заб ЖКТ, до сут, опер
N82.3	Свищ влагалищно-толстокишечный	06M99	T069901	Др диагнозы ЖКТ
		БДК06	D06MD01	Заб ЖКТ, до сут, опер
N82.4	Другие кишечно-генитальные свищи у женщин	06M99	T069901	Др диагнозы ЖКТ
		БДК06	D06MD01	Заб ЖКТ, до сут, опер
O22.4	Геморрой во время беременности	06M99	T069901	Др диагнозы ЖКТ
			S069906	Др диагнозы ЖКТ, проктология, о..
			S069901	Др диагнозы ЖКТ, проктология, о..
		БДК06	D06MD01	Заб ЖКТ, до сут, опер
O99.6	Болезни органов пищеварения, осложняющие беременность, деторожде..	06M99	T069901	Др диагнозы ЖКТ
		БДК06	D06MD01	Заб ЖКТ, до сут, опер
Q39.0	Врожденная атрезия пищевода без свища	06M99	T069901	Др диагнозы ЖКТ
		БДК06	D06MD01	Заб ЖКТ, до сут, опер
Q39.1	Врожденная атрезия пищевода с трахеально-пищеводным свищом	06M99	T069901	Др диагнозы ЖКТ
		БДК06	D06MD01	Заб ЖКТ, до сут, опер
Q39.2	Врожденный трахеально-пищеводный свищ без атрезии	06M99	T069901	Др диагнозы ЖКТ
			S069906	Др диагнозы ЖКТ, проктология, о..
			S069901	Др диагнозы ЖКТ, проктология, о..
		БДК06	D06MD01	Заб ЖКТ, до сут, опер
Q39.3	Врожденный стеноз и стриктура пищевода	06M99	T069901	Др диагнозы ЖКТ
		БДК06	D06MD01	Заб ЖКТ, до сут, опер
Q39.4	Врожденная пищеводная перепонка	06M99	T069901	Др диагнозы ЖКТ
		БДК06	D06MD01	Заб ЖКТ, до сут, опер
Q39.5	Врожденное расширение пищевода	06M99	T069901	Др диагнозы ЖКТ
		БДК06	D06MD01	Заб ЖКТ, до сут, опер
Q39.6	Врожденный дивертикул пищевода	06M99	T069901	Др диагнозы ЖКТ
		БДК06	D06MD01	Заб ЖКТ, до сут, опер
Q39.8	Другие врожденные аномалии пищевода	06M99	T069901	Др диагнозы ЖКТ
		БДК06	D06MD01	Заб ЖКТ, до сут, опер
Q39.9	Врожденная аномалия пищевода неуточненная	06M99	T069901	Др диагнозы ЖКТ
		БДК06	D06MD01	Заб ЖКТ, до сут, опер
Q40.0	Врожденный гипертрофический пилоростеноз	06M99	T069901	Др диагнозы ЖКТ
		БДК06	D06MD01	Заб ЖКТ, до сут, опер
Q40.1	Врожденная грыжа пищеводного	06M99	T069901	Др диагнозы ЖКТ

Q40.1	Врожденная грыжа пищеводного отверстия диафрагмы	06M99	S069905	Др диагнозы ЖКТ, опер выс/ур
			S069902	Др диагнозы ЖКТ, опер низ/ур
		БДК06	D06MD01	Заб ЖКТ, до сут, опер
Q40.2	Другие уточненные пороки развития желудка	06M99	T069901	Др диагнозы ЖКТ
		БДК06	D06MD01	Заб ЖКТ, до сут, опер
Q40.3	Порок развития желудка неуточненный	06M99	T069901	Др диагнозы ЖКТ
		БДК06	D06MD01	Заб ЖКТ, до сут, опер
Q40.8	Другие уточненные пороки развития верхней части пищеварительного тракта	06M99	T069901	Др диагнозы ЖКТ
		БДК06	D06MD01	Заб ЖКТ, до сут, опер
Q40.9	Пороки развития верхней части пищеварительного тракта неуточненные	06M99	T069901	Др диагнозы ЖКТ
		БДК06	D06MD01	Заб ЖКТ, до сут, опер
Q41.0	Врожденные отсутствие, атрезия и стеноз двенадцатиперстной кишки	06M99	T069901	Др диагнозы ЖКТ
		БДК06	D06MD01	Заб ЖКТ, до сут, опер
Q41.1	Врожденные отсутствие, атрезия и стеноз тощей кишки	06M99	T069901	Др диагнозы ЖКТ
		БДК06	D06MD01	Заб ЖКТ, до сут, опер
Q41.2	Врожденные отсутствие, атрезия и стеноз подвздошной кишки	06M99	T069901	Др диагнозы ЖКТ
		БДК06	D06MD01	Заб ЖКТ, до сут, опер
Q41.8	Врожденные отсутствие, атрезия и стеноз других уточненных частей тонкого кишеч..	06M99	T069901	Др диагнозы ЖКТ
		БДК06	D06MD01	Заб ЖКТ, до сут, опер
Q41.9	Врожденные отсутствие, атрезия и стеноз тонкого кишечника неуточненной части	06M99	T069901	Др диагнозы ЖКТ
		БДК06	D06MD01	Заб ЖКТ, до сут, опер
Q42.0	Врожденные отсутствие, атрезия и стеноз прямой кишки со свищом	06M99	T069901	Др диагнозы ЖКТ
			S069906	Др диагнозы ЖКТ, проктология, о..
			S069901	Др диагнозы ЖКТ, проктология, о..
		БДК06	D06MD01	Заб ЖКТ, до сут, опер
Q42.1	Врожденные отсутствие, атрезия и стеноз прямой кишки без свища	06M99	T069901	Др диагнозы ЖКТ
			S069906	Др диагнозы ЖКТ, проктология, о..
			S069901	Др диагнозы ЖКТ, проктология, о..
		БДК06	D06MD01	Заб ЖКТ, до сут, опер
Q42.2	Врожденные отсутствие, атрезия и стеноз заднего прохода со свищом	06M99	T069901	Др диагнозы ЖКТ
			S069906	Др диагнозы ЖКТ, проктология, о..
			S069901	Др диагнозы ЖКТ, проктология, о..
		БДК06	D06MD01	Заб ЖКТ, до сут, опер
Q42.3	Врожденные отсутствие, атрезия и стеноз заднего прохода без свища	06M99	T069901	Др диагнозы ЖКТ
			S069906	Др диагнозы ЖКТ, проктология, о..
			S069901	Др диагнозы ЖКТ, проктология, о..
		БДК06	D06MD01	Заб ЖКТ, до сут, опер
Q42.8	Врожденные отсутствие, атрезия и стеноз других частей толстого кишечника	06M99	T069901	Др диагнозы ЖКТ
		БДК06	D06MD01	Заб ЖКТ, до сут, опер
Q42.9	Врожденные отсутствие, атрезия и стеноз толстого кишечника неуточненной части	06M99	T069901	Др диагнозы ЖКТ
		БДК06	D06MD01	Заб ЖКТ, до сут, опер
Q43.0	Врожденный дивертикул меккеля	06M04	T060401	Язв бол с осл
			S060402	Язв бол с осл, с опер
			S060401	Язв бол с осл, перитонит, с опер
		БДК06	D06MD01	Заб ЖКТ, до сут, опер
Q43.1	Болезнь гиршпрунга	06M99	T069901	Др диагнозы ЖКТ
		БДК06	D06MD01	Заб ЖКТ, до сут, опер
Q43.2	Другие врожденные функциональные аномалии ободочной кишки	06M99	T069901	Др диагнозы ЖКТ
		БДК06	D06MD01	Заб ЖКТ, до сут, опер
Q43.3	Врожденные аномалии фиксации кишечника	06M99	T069901	Др диагнозы ЖКТ
		БДК06	D06MD01	Заб ЖКТ, до сут, опер

Q43.4	Врожденное удвоение кишечника	06M99	T069901	Др диагнозы ЖКТ
		БДК06	D06MD01	Заб ЖКТ, до сут, опер
Q43.5	Врожденный эктопический задний проход	06M99	T069901	Др диагнозы ЖКТ
		БДК06	D06MD01	Заб ЖКТ, до сут, опер
Q43.6	Врожденный свищ прямой кишки и ануса	06M99	T069901	Др диагнозы ЖКТ
			S069906	Др диагнозы ЖКТ, проктология, о..
			S069901	Др диагнозы ЖКТ, проктология, о..
		БДК06	D06MD01	Заб ЖКТ, до сут, опер
Q43.7	Сохранившаяся клоака	06M99	T069901	Др диагнозы ЖКТ
		БДК06	D06MD01	Заб ЖКТ, до сут, опер
Q43.8	Другие уточненные врожденные аномалии кишечника	06M99	T069901	Др диагнозы ЖКТ
		БДК06	D06MD01	Заб ЖКТ, до сут, опер
Q43.9	Врожденная аномалия кишечника неуточненная	06M99	T069901	Др диагнозы ЖКТ
		БДК06	D06MD01	Заб ЖКТ, до сут, опер
Q45.8	Другие уточненные врожденные аномалии органов пищеварения	06M99	T069901	Др диагнозы ЖКТ
		БДК06	D06MD01	Заб ЖКТ, до сут, опер
Q45.9	Порок развития органов пищеварения неуточненный	06M99	T069901	Др диагнозы ЖКТ
		БДК06	D06MD01	Заб ЖКТ, до сут, опер
Q79.2	Экзомфалоз	БДК06	D06MD01	Заб ЖКТ, до сут, опер
Q79.3	Гастрошиз	БДК06	D06MD01	Заб ЖКТ, до сут, опер
Q79.4	Синдром сливообразного живота	БДК06	D06MD01	Заб ЖКТ, до сут, опер
Q79.5	Другие врожденные аномалии брюшной ..	БДК06	D06MD01	Заб ЖКТ, до сут, опер
Q89.3	Situs inversus	БДК06	D06MD01	Заб ЖКТ, до сут, опер
R10.0	Острый живот	06M08	T060802	Эзофагит, гастроэнтерит и др заб ..
			T060801	Эзофагит, гастроэнтерит и др заб ..
			S060802	Эзофагит, гастроэнтерит и др заб ..
			S060801	Эзофагит, гастроэнтерит и др заб ..
		БДК06	D06MD01	Заб ЖКТ, до сут, опер
R10.1	Боли, локализованные в верхней части живота	06M08	T060802	Эзофагит, гастроэнтерит и др заб ..
			T060801	Эзофагит, гастроэнтерит и др заб ..
			S060802	Эзофагит, гастроэнтерит и др заб ..
			S060801	Эзофагит, гастроэнтерит и др заб ..
		БДК06	D06MD01	Заб ЖКТ, до сут, опер
R10.2	Боли в области таза и промежности	06M08	T060802	Эзофагит, гастроэнтерит и др заб ..
			T060801	Эзофагит, гастроэнтерит и др заб ..
			S060802	Эзофагит, гастроэнтерит и др заб ..
			S060801	Эзофагит, гастроэнтерит и др заб ..
		БДК06	D06MD01	Заб ЖКТ, до сут, опер
R10.3	Боли, локализованные в других областях нижней части живота	06M08	T060802	Эзофагит, гастроэнтерит и др заб ..
			T060801	Эзофагит, гастроэнтерит и др заб ..
			S060802	Эзофагит, гастроэнтерит и др заб ..
			S060801	Эзофагит, гастроэнтерит и др заб ..
		БДК06	D06MD01	Заб ЖКТ, до сут, опер
R10.4	Другие и неуточненные боли в области живота	06M08	T060802	Эзофагит, гастроэнтерит и др заб ..
			T060801	Эзофагит, гастроэнтерит и др заб ..
			S060802	Эзофагит, гастроэнтерит и др заб ..
			S060801	Эзофагит, гастроэнтерит и др заб ..
		БДК06	D06MD01	Заб ЖКТ, до сут, опер
R11	Тошнота и рвота	06M08	T060802	Эзофагит, гастроэнтерит и др заб ..
			T060801	Эзофагит, гастроэнтерит и др заб ..
			S060802	Эзофагит, гастроэнтерит и др заб ..

R11	Тошнота и рвота	06M08	S060801	Эзофагит, гастроэнтерит и др заб ..
		БДК06	D06MD01	Заб ЖКТ, до сут, опер
R12	Изжога	06M08	T060802	Эзофагит, гастроэнтерит и др заб ..
			T060801	Эзофагит, гастроэнтерит и др заб ..
			S060802	Эзофагит, гастроэнтерит и др заб ..
			S060801	Эзофагит, гастроэнтерит и др заб ..
		БДК06	D06MD01	Заб ЖКТ, до сут, опер
R13	Дисфагия	06M08	T060802	Эзофагит, гастроэнтерит и др заб ..
			T060801	Эзофагит, гастроэнтерит и др заб ..
			S060802	Эзофагит, гастроэнтерит и др заб ..
			S060801	Эзофагит, гастроэнтерит и др заб ..
		БДК06	D06MD01	Заб ЖКТ, до сут, опер
R14	Метеоризм и родственные состояния	06M08	T060802	Эзофагит, гастроэнтерит и др заб ..
			T060801	Эзофагит, гастроэнтерит и др заб ..
			S060802	Эзофагит, гастроэнтерит и др заб ..
			S060801	Эзофагит, гастроэнтерит и др заб ..
		БДК06	D06MD01	Заб ЖКТ, до сут, опер
R15	Недержание кала	06M08	T060802	Эзофагит, гастроэнтерит и др заб ..
			T060801	Эзофагит, гастроэнтерит и др заб ..
			S060802	Эзофагит, гастроэнтерит и др заб ..
			S060801	Эзофагит, гастроэнтерит и др заб ..
		БДК06	D06MD01	Заб ЖКТ, до сут, опер
R19.0	Внутрибрюшное или внутритазовое выбухание, уплотнение и припухлость	06M08	T060802	Эзофагит, гастроэнтерит и др заб ..
			T060801	Эзофагит, гастроэнтерит и др заб ..
			S060802	Эзофагит, гастроэнтерит и др заб ..
			S060801	Эзофагит, гастроэнтерит и др заб ..
		БДК06	D06MD01	Заб ЖКТ, до сут, опер
R19.1	Анормальные шумы кишечника	06M08	T060802	Эзофагит, гастроэнтерит и др заб ..
			T060801	Эзофагит, гастроэнтерит и др заб ..
			S060802	Эзофагит, гастроэнтерит и др заб ..
			S060801	Эзофагит, гастроэнтерит и др заб ..
		БДК06	D06MD01	Заб ЖКТ, до сут, опер
R19.2	Видимая перистальтика	06M08	T060802	Эзофагит, гастроэнтерит и др заб ..
			T060801	Эзофагит, гастроэнтерит и др заб ..
			S060802	Эзофагит, гастроэнтерит и др заб ..
			S060801	Эзофагит, гастроэнтерит и др заб ..
		БДК06	D06MD01	Заб ЖКТ, до сут, опер
R19.3	Напряжение живота	06M99	T069901	Др диагнозы ЖКТ
		БДК06	D06MD01	Заб ЖКТ, до сут, опер
R19.4	Изменения в деятельности кишечника	06M08	T060802	Эзофагит, гастроэнтерит и др заб ..
			T060801	Эзофагит, гастроэнтерит и др заб ..
			S060802	Эзофагит, гастроэнтерит и др заб ..
			S060801	Эзофагит, гастроэнтерит и др заб ..
		БДК06	D06MD01	Заб ЖКТ, до сут, опер
R19.5	Другие изменения кала	06M08	T060802	Эзофагит, гастроэнтерит и др заб ..
			T060801	Эзофагит, гастроэнтерит и др заб ..
			S060802	Эзофагит, гастроэнтерит и др заб ..
			S060801	Эзофагит, гастроэнтерит и др заб ..
		БДК06	D06MD01	Заб ЖКТ, до сут, опер
R19.8	Другие уточненные симптомы и признаки, относящиеся к системе пищеварения и	06M08	T060802	Эзофагит, гастроэнтерит и др заб ..
			T060801	Эзофагит, гастроэнтерит и др заб ..

R19.8	Другие уточненные симптомы и признаки, относящиеся к системе пищеварения и брюшной полости	06M08	S060802	Эзофагит, гастроэнтерит и др заб ..
			S060801	Эзофагит, гастроэнтерит и др заб ..
		БДК06	D06MD01	Заб ЖКТ, до сут, опер
R93.3	Отклонения от нормы, выявленные при получении диагностического изображения в ходе исследования других отделов пищеварительного тракта	06M08	T060802	Эзофагит, гастроэнтерит и др заб ..
			T060801	Эзофагит, гастроэнтерит и др заб ..
			S060802	Эзофагит, гастроэнтерит и др заб ..
			S060801	Эзофагит, гастроэнтерит и др заб ..
		БДК06	D06MD01	Заб ЖКТ, до сут, опер
R93.5	Отклонения от нормы, выявленные при получении диагностического изображения в ходе исследования других областей живота, включая забрюшинное пространство	06M08	T060802	Эзофагит, гастроэнтерит и др заб ..
			T060801	Эзофагит, гастроэнтерит и др заб ..
			S060802	Эзофагит, гастроэнтерит и др заб ..
			S060801	Эзофагит, гастроэнтерит и др заб ..
		БДК06	D06MD01	Заб ЖКТ, до сут, опер
S36.3	Травма желудка	06M99	T069901	Др диагнозы ЖКТ
		БДК06	D06MD01	Заб ЖКТ, до сут, опер
			A06MD01	Заб ЖКТ, до сут
S36.4	Травма тонкого кишечника	06M99	T069901	Др диагнозы ЖКТ
		БДК06	D06MD01	Заб ЖКТ, до сут, опер
			A06MD01	Заб ЖКТ, до сут
S36.5	Травма ободочной кишки	06M99	T069901	Др диагнозы ЖКТ
		БДК06	D06MD01	Заб ЖКТ, до сут, опер
			A06MD01	Заб ЖКТ, до сут
S36.6	Травма прямой кишки	06M99	T069901	Др диагнозы ЖКТ
			S069906	Др диагнозы ЖКТ, проктология, о..
			S069901	Др диагнозы ЖКТ, проктология, о..
		БДК06	D06MD01	Заб ЖКТ, до сут, опер
			A06MD01	Заб ЖКТ, до сут
T18.1	Инородное тело в пищеводе	06M99	T069901	Др диагнозы ЖКТ
		БДК06	D06MD01	Заб ЖКТ, до сут, опер
			A06MD01	Заб ЖКТ, до сут
T18.2	Инородное тело в желудке	06M99	T069901	Др диагнозы ЖКТ
		БДК06	D06MD01	Заб ЖКТ, до сут, опер
T18.3	Инородное тело в тонком кишечнике	06M99	T069901	Др диагнозы ЖКТ
		БДК06	D06MD01	Заб ЖКТ, до сут, опер
T18.4	Инородное тело в ободочной кишке	06M99	T069901	Др диагнозы ЖКТ
		БДК06	D06MD01	Заб ЖКТ, до сут, опер
T18.5	Инородное тело в заднем проходе и прямой кишке	06M99	T069901	Др диагнозы ЖКТ
			S069906	Др диагнозы ЖКТ, проктология, о..
			S069901	Др диагнозы ЖКТ, проктология, о..
		БДК06	D06MD01	Заб ЖКТ, до сут, опер
T18.8	Инородное тело в другом или нескольких отделах пищеварительного тракта	06M99	T069901	Др диагнозы ЖКТ
		БДК06	D06MD01	Заб ЖКТ, до сут, опер
T18.9	Инородное тело в неуточненной части пищеварительного тракта	06M99	T069901	Др диагнозы ЖКТ
		БДК06	D06MD01	Заб ЖКТ, до сут, опер
T28.1	Термический ожог пищевода	06M99	T069901	Др диагнозы ЖКТ
		БДК06	D06MD01	Заб ЖКТ, до сут, опер
T28.2	Термический ожог других отделов пищеварительного тракта	06M99	T069901	Др диагнозы ЖКТ
		БДК06	D06MD01	Заб ЖКТ, до сут, опер
T28.6	Химический ожог пищевода	06M99	T069901	Др диагнозы ЖКТ
		БДК06	D06MD01	Заб ЖКТ, до сут, опер
T28.7	Химический ожог других отделов	06M99	T069901	Др диагнозы ЖКТ

T28.7	пищеварительного тракта	БДК06	D06MD01	Заб ЖКТ, до сут, опер
T91.5	Последствия травмы внутрибрюшных органов	06M99	T069901	Др диагнозы ЖКТ
		БДК06	D06MD01	Заб ЖКТ, до сут, опер
Z12.0	Специальное скрининговое обследование с целью выявления новообразования же..	06M99	T069901	Др диагнозы ЖКТ
		БДК06	D06MD01	Заб ЖКТ, до сут, опер
Z12.1	Специальное скрининговое обследование с целью выявления новообразования же..	06M99	T069901	Др диагнозы ЖКТ
		БДК06	D06MD01	Заб ЖКТ, до сут, опер
Z43.1	Уход за гастростомой	06M99	T069901	Др диагнозы ЖКТ
		БДК06	D06MD01	Заб ЖКТ, до сут, опер
Z43.2	Уход за илеостомой	06M99	T069901	Др диагнозы ЖКТ
		БДК06	D06MD01	Заб ЖКТ, до сут, опер
Z43.3	Уход за колостомой	06M99	T069901	Др диагнозы ЖКТ
		БДК06	D06MD01	Заб ЖКТ, до сут, опер
Z43.4	Уход за другим искусственным отверстием пищеварительного тракта	06M99	T069901	Др диагнозы ЖКТ
		БДК06	D06MD01	Заб ЖКТ, до сут, опер
Z46.5	Примерка и подгонка илеостомы и других кишечных приспособлений	06M99	T069901	Др диагнозы ЖКТ
		БДК06	D06MD01	Заб ЖКТ, до сут, опер
Z93.1	Наличие гастростомы	06M99	T069901	Др диагнозы ЖКТ
		БДК06	D06MD01	Заб ЖКТ, до сут, опер
Z93.2	Наличие илеостомы	06M99	T069901	Др диагнозы ЖКТ
		БДК06	D06MD01	Заб ЖКТ, до сут, опер
Z93.3	Наличие колостомы	06M99	T069901	Др диагнозы ЖКТ
		БДК06	D06MD01	Заб ЖКТ, до сут, опер
Z93.4	Наличие другого искусственного отверстия желудочно-кишечного тракта	06M99	T069901	Др диагнозы ЖКТ
		БДК06	D06MD01	Заб ЖКТ, до сут, опер
Z98.0	Состояние, связанное с наложением кишечного анастомоза	06M99	T069901	Др диагнозы ЖКТ
		БДК06	D06MD01	Заб ЖКТ, до сут, опер

Хирургические операции входящие в БДК ”Болезни пищеварительной системы”

Code	Name	Код Дк	Код Кзг	Название Короткое
A07.023	Удаление вилочковой железы	06M02	S060203	ЗНО ЖКТ, опер сред/ур
		06M07	S060701	Киш непрох, перитонит, с опер
			S060702	Киш непрох, с опер
		06M08	S060801	Эзофагит, гастроэнтерит и др заб Ж..
			S060802	Эзофагит, гастроэнтерит и др заб Ж..
A32.001	Резекция бронха	06M02	S060202	ЗНО ЖКТ, опер выс/ур
		06M07	S060701	Киш непрох, перитонит, с опер
			S060702	Киш непрох, с опер
		06M08	S060801	Эзофагит, гастроэнтерит и др заб Ж..
			S060802	Эзофагит, гастроэнтерит и др заб Ж..
A32.002	Пластика бронха	06M02	S060202	ЗНО ЖКТ, опер выс/ур
		06M07	S060701	Киш непрох, перитонит, с опер
			S060702	Киш непрох, с опер
		06M08	S060801	Эзофагит, гастроэнтерит и др заб Ж..
			S060802	Эзофагит, гастроэнтерит и др заб Ж..
A32.003	Пластика бронха. Реконструктивные операции на трах..	06M02	S060201	ЗНО ЖКТ, знач/опер
A32.004	Эндопротезирование бронхов	06M02	S060201	ЗНО ЖКТ, знач/опер
A32.005	Эндоскопическая клапанная бронхоблокация	06M02	S060201	ЗНО ЖКТ, знач/опер
A32.006	Эндоскопическое стентирование бронха	06M02	S060201	ЗНО ЖКТ, знач/опер
A32.007	Удаление инородного тела трахеи, бронха или легкого	06M02	S060204	ЗНО ЖКТ, опер низк/опер
		06M07	S060701	Киш непрох, перитонит, с опер
			S060702	Киш непрох, с опер
		06M08	S060801	Эзофагит, гастроэнтерит и др заб Ж..
			S060802	Эзофагит, гастроэнтерит и др заб Ж..
		БДК06	D06MD01	Заб ЖКТ, до сут, опер
A33.001	Торакотомия. Ушивание легкого	06M02	S060203	ЗНО ЖКТ, опер сред/ур
		06M07	S060701	Киш непрох, перитонит, с опер
			S060702	Киш непрох, с опер
		06M08	S060801	Эзофагит, гастроэнтерит и др заб Ж..
			S060802	Эзофагит, гастроэнтерит и др заб Ж..
A33.002	Лобэктомия (удаление доли легкого)	06M02	S060203	ЗНО ЖКТ, опер сред/ур
		06M07	S060701	Киш непрох, перитонит, с опер
			S060702	Киш непрох, с опер
		06M08	S060801	Эзофагит, гастроэнтерит и др заб Ж..
			S060802	Эзофагит, гастроэнтерит и др заб Ж..
A33.003	Лобэктомия. Видеоторакоскопическая резекция легких при туберкулезе	06M02	S060202	ЗНО ЖКТ, опер выс/ур
		06M07	S060701	Киш непрох, перитонит, с опер
			S060702	Киш непрох, с опер
		06M08	S060801	Эзофагит, гастроэнтерит и др заб Ж..
			S060802	Эзофагит, гастроэнтерит и др заб Ж..
A33.004	Лобэктомия. Одномоментная двухсторонняя операция на легких	06M02	S060202	ЗНО ЖКТ, опер выс/ур
		06M07	S060701	Киш непрох, перитонит, с опер
			S060702	Киш непрох, с опер
		06M08	S060801	Эзофагит, гастроэнтерит и др заб Ж..
			S060802	Эзофагит, гастроэнтерит и др заб Ж..
A33.005	Лобэктомия. Операция декортикации легкого. Пневм..	06M02	S060201	ЗНО ЖКТ, знач/опер
A33.006	Лобэктомия. Операции по коррекции плевральной по..	06M02	S060201	ЗНО ЖКТ, знач/опер
A33.007	Лобэктомия (билобэктомия) с резекцией и реконстру..	06M02	S060201	ЗНО ЖКТ, знач/опер
A33.008	Лобэктомия расширенная при новообразованиях легких	06M02	S060202	ЗНО ЖКТ, опер выс/ур
		06M07	S060701	Киш непрох, перитонит, с опер
			S060702	Киш непрох, с опер
		06M08	S060801	Эзофагит, гастроэнтерит и др заб Ж..
			S060802	Эзофагит, гастроэнтерит и др заб Ж..

A33.009	Билобэктомия расширенная при новообразованиях л..	06M02	S060201	ЗНО ЖКТ, знач/опер
A33.010	Комбинированная лобэктомия	06M02	S060201	ЗНО ЖКТ, знач/опер
A33.011	Лобэктомия расширенная с использованием видеоэн..	06M02	S060201	ЗНО ЖКТ, знач/опер
A33.012	Лобэктомия. Видеоторакоскопическая резекция легк..	06M02	S060201	ЗНО ЖКТ, знач/опер
A33.013	Лобэктомия. Операция декортикации легкого. Пневм..	06M02	S060201	ЗНО ЖКТ, знач/опер
A33.014	Удаление новообразования легкого (атипичная резекция)	06M02	S060203	ЗНО ЖКТ, опер сред/ур
		06M07	S060701	Киш непрох, перитонит, с опер
			S060702	Киш непрох, с опер
		06M08	S060801	Эзофагит, гастроэнтерит и др заб Ж..
			S060802	Эзофагит, гастроэнтерит и др заб Ж..
A33.015	Одномоментная двухсторонняя операция на легких	06M02	S060202	ЗНО ЖКТ, опер выс/ур
		06M07	S060701	Киш непрох, перитонит, с опер
			S060702	Киш непрох, с опер
		06M08	S060801	Эзофагит, гастроэнтерит и др заб Ж..
			S060802	Эзофагит, гастроэнтерит и др заб Ж..
A33.016	Комбинированная операция удаления новообразования легкого и коррекция плевральной полости: торакомиопластика, транспозиция диафрагмы	06M02	S060202	ЗНО ЖКТ, опер выс/ур
		06M07	S060701	Киш непрох, перитонит, с опер
			S060702	Киш непрох, с опер
		06M08	S060801	Эзофагит, гастроэнтерит и др заб Ж..
			S060802	Эзофагит, гастроэнтерит и др заб Ж..
A33.017	Удаление новообразования легкого (атипичная резекция). Операции по коррекции плевральной полости: торакомиопластика, пересадка диафрагмы	06M02	S060202	ЗНО ЖКТ, опер выс/ур
		06M07	S060701	Киш непрох, перитонит, с опер
			S060702	Киш непрох, с опер
		06M08	S060801	Эзофагит, гастроэнтерит и др заб Ж..
			S060802	Эзофагит, гастроэнтерит и др заб Ж..
A33.018	Удаление новообразования легкого (атипичная резекция). Видеоторакоскопическая резекция легких при туберкулезе	06M02	S060202	ЗНО ЖКТ, опер выс/ур
		06M07	S060701	Киш непрох, перитонит, с опер
			S060702	Киш непрох, с опер
		06M08	S060801	Эзофагит, гастроэнтерит и др заб Ж..
			S060802	Эзофагит, гастроэнтерит и др заб Ж..
A33.019	Удаление новообразования легкого (атипичная резекция) видеоторакоскопическое	06M02	S060202	ЗНО ЖКТ, опер выс/ур
		06M07	S060701	Киш непрох, перитонит, с опер
			S060702	Киш непрох, с опер
		06M08	S060801	Эзофагит, гастроэнтерит и др заб Ж..
			S060802	Эзофагит, гастроэнтерит и др заб Ж..
A33.020	Пневмонэктомия	06M02	S060202	ЗНО ЖКТ, опер выс/ур
		06M07	S060701	Киш непрох, перитонит, с опер
			S060702	Киш непрох, с опер
		06M08	S060801	Эзофагит, гастроэнтерит и др заб Ж..
			S060802	Эзофагит, гастроэнтерит и др заб Ж..
A33.021	Пневмонэктомия. Видеоторакоскопическая резекция легких при туберкулезе	06M02	S060202	ЗНО ЖКТ, опер выс/ур
		06M07	S060701	Киш непрох, перитонит, с опер
			S060702	Киш непрох, с опер
		06M08	S060801	Эзофагит, гастроэнтерит и др заб Ж..
			S060802	Эзофагит, гастроэнтерит и др заб Ж..
A33.022	Пневмонэктомия расширенная с резекцией соседних ..	06M02	S060201	ЗНО ЖКТ, знач/опер
A33.023	Пневмонэктомия с резекцией и реконструкцией бифу..	06M02	S060201	ЗНО ЖКТ, знач/опер
A33.024	Комбинированная пневмонэктомия	06M02	S060201	ЗНО ЖКТ, знач/опер
A33.025	Пневмонэктомия расширенная	06M02	S060201	ЗНО ЖКТ, знач/опер
A33.026	Пневмонэктомия. Видеоторакоскопическая резекция ..	06M02	S060201	ЗНО ЖКТ, знач/опер
A33.027	Пневмонэктомия видеоторакоскопическая	06M02	S060201	ЗНО ЖКТ, знач/опер
A33.028	Плевропневмонэктомия	06M02	S060201	ЗНО ЖКТ, знач/опер
A33.029	Плевропневмонэктомия. Операции декортикации лег..	06M02	S060201	ЗНО ЖКТ, знач/опер
A33.030	Плевропневмонэктомия. Операции декортикации лег..	06M02	S060201	ЗНО ЖКТ, знач/опер
A33.031	Резекция легкого (более одной доли)	06M02	S060203	ЗНО ЖКТ, опер сред/ур
		06M07	S060701	Киш непрох, перитонит, с опер
			S060702	Киш непрох, с опер
		06M08	S060801	Эзофагит, гастроэнтерит и др заб Ж..

A33.031	Резекция легкого (более одной доли)	06M08	S060802	Эзофагит, гастроэнтерит и др заб Ж..
A33.032	Видеоторакоскопическая резекция легких при туберкулезе	06M02	S060202	ЗНО ЖКТ, опер выс/ур
		06M07	S060701	Киш непрох, перитонит, с опер
			S060702	Киш непрох, с опер
		06M08	S060801	Эзофагит, гастроэнтерит и др заб Ж..
			S060802	Эзофагит, гастроэнтерит и др заб Ж..
A33.033	Резекция легкого (более одной доли). Операции декортикации легких, пневмонэктомии при осложненных формах туберкулеза	06M02	S060203	ЗНО ЖКТ, опер сред/ур
		06M07	S060701	Киш непрох, перитонит, с опер
			S060702	Киш непрох, с опер
		06M08	S060801	Эзофагит, гастроэнтерит и др заб Ж..
			S060802	Эзофагит, гастроэнтерит и др заб Ж..
A33.034	Резекция легкого (более одной доли). Операции по коррекции плевральной полости: торакомиопластика, пересадка диафрагмы	06M02	S060203	ЗНО ЖКТ, опер сред/ур
		06M07	S060701	Киш непрох, перитонит, с опер
			S060702	Киш непрох, с опер
		06M08	S060801	Эзофагит, гастроэнтерит и др заб Ж..
			S060802	Эзофагит, гастроэнтерит и др заб Ж..
A33.035	Резекция легкого (более одной доли) ангиобронхопластическая	06M02	S060203	ЗНО ЖКТ, опер сред/ур
		06M07	S060701	Киш непрох, перитонит, с опер
			S060702	Киш непрох, с опер
		06M08	S060801	Эзофагит, гастроэнтерит и др заб Ж..
			S060802	Эзофагит, гастроэнтерит и др заб Ж..
A33.036	Бронхопластическая резекция легкого с формированием полибронхиальных анастомозов	06M02	S060202	ЗНО ЖКТ, опер выс/ур
		06M07	S060701	Киш непрох, перитонит, с опер
			S060702	Киш непрох, с опер
		06M08	S060801	Эзофагит, гастроэнтерит и др заб Ж..
			S060802	Эзофагит, гастроэнтерит и др заб Ж..
A33.037	Резекция легкого (более одной доли). Операции декортикации легких, пневмонэктомии	06M02	S060202	ЗНО ЖКТ, опер выс/ур
		06M07	S060701	Киш непрох, перитонит, с опер
			S060702	Киш непрох, с опер
		06M08	S060801	Эзофагит, гастроэнтерит и др заб Ж..
			S060802	Эзофагит, гастроэнтерит и др заб Ж..
A33.038	Резекция легких видеоторакоскопическая	06M02	S060202	ЗНО ЖКТ, опер выс/ур
		06M07	S060701	Киш непрох, перитонит, с опер
			S060702	Киш непрох, с опер
		06M08	S060801	Эзофагит, гастроэнтерит и др заб Ж..
			S060802	Эзофагит, гастроэнтерит и др заб Ж..
A33.039	Сублобарная атипичная резекция легких	06M02	S060203	ЗНО ЖКТ, опер сред/ур
		06M07	S060701	Киш непрох, перитонит, с опер
			S060702	Киш непрох, с опер
		06M08	S060801	Эзофагит, гастроэнтерит и др заб Ж..
			S060802	Эзофагит, гастроэнтерит и др заб Ж..
A33.040	Анатомическая сегментэктомия легкого	06M02	S060203	ЗНО ЖКТ, опер сред/ур
		06M07	S060701	Киш непрох, перитонит, с опер
			S060702	Киш непрох, с опер
		06M08	S060801	Эзофагит, гастроэнтерит и др заб Ж..
			S060802	Эзофагит, гастроэнтерит и др заб Ж..
A33.041	Видеоторакоскопическая сегментэктомия легкого при туберкулезе	06M02	S060202	ЗНО ЖКТ, опер выс/ур
		06M07	S060701	Киш непрох, перитонит, с опер
			S060702	Киш непрох, с опер
		06M08	S060801	Эзофагит, гастроэнтерит и др заб Ж..
			S060802	Эзофагит, гастроэнтерит и др заб Ж..
A33.042	Сегментэктомия легкого. Одномоментная двухсторонняя операция на легких	06M02	S060202	ЗНО ЖКТ, опер выс/ур
		06M07	S060701	Киш непрох, перитонит, с опер
			S060702	Киш непрох, с опер
		06M08	S060801	Эзофагит, гастроэнтерит и др заб Ж..
			S060802	Эзофагит, гастроэнтерит и др заб Ж..
A33.043	Сегментэктомия легкого. Операции декортикации легких, пневмонэктомии при осложненных формах	06M02	S060203	ЗНО ЖКТ, опер сред/ур
		06M07	S060701	Киш непрох, перитонит, с опер

A33.043	Сегментэктомия легкого. Операции декортикации легких, пневмонэктомии при осложненных формах туберкулеза	06M07	S060702	Киш непрох, с опер
		06M08	S060801	Эзофагит, гастроэнтерит и др заб Ж..
			S060802	Эзофагит, гастроэнтерит и др заб Ж..
A33.044	Сегментэктомия легкого. Операции по коррекции плевральной полости: торакомиопластика, транспозиция диафрагмы	06M02	S060203	ЗНО ЖКТ, опер сред/ур
		06M07	S060701	Киш непрох, перитонит, с опер
			S060702	Киш непрох, с опер
		06M08	S060801	Эзофагит, гастроэнтерит и др заб Ж..
			S060802	Эзофагит, гастроэнтерит и др заб Ж..
A33.045	Сегментэктомия легкого. Операции на единственном легком	06M02	S060203	ЗНО ЖКТ, опер сред/ур
		06M07	S060701	Киш непрох, перитонит, с опер
			S060702	Киш непрох, с опер
		06M08	S060801	Эзофагит, гастроэнтерит и др заб Ж..
			S060802	Эзофагит, гастроэнтерит и др заб Ж..
A33.046	Сегментэктомия легкого. Полисегментарная резекция легкого расширенная	06M02	S060203	ЗНО ЖКТ, опер сред/ур
		06M07	S060701	Киш непрох, перитонит, с опер
			S060702	Киш непрох, с опер
		06M08	S060801	Эзофагит, гастроэнтерит и др заб Ж..
			S060802	Эзофагит, гастроэнтерит и др заб Ж..
A33.047	Сегментэктомия легкого видеоторакоскопическая	06M02	S060203	ЗНО ЖКТ, опер сред/ур
		06M07	S060701	Киш непрох, перитонит, с опер
			S060702	Киш непрох, с опер
		06M08	S060801	Эзофагит, гастроэнтерит и др заб Ж..
			S060802	Эзофагит, гастроэнтерит и др заб Ж..
A33.048	Сегментэктомия легкого. Операции декортикации легких. Пневмонэктомии	06M02	S060203	ЗНО ЖКТ, опер сред/ур
		06M07	S060701	Киш непрох, перитонит, с опер
			S060702	Киш непрох, с опер
		06M08	S060801	Эзофагит, гастроэнтерит и др заб Ж..
			S060802	Эзофагит, гастроэнтерит и др заб Ж..
A33.049	Плевролобэктомия	06M02	S060203	ЗНО ЖКТ, опер сред/ур
		06M07	S060701	Киш непрох, перитонит, с опер
			S060702	Киш непрох, с опер
		06M08	S060801	Эзофагит, гастроэнтерит и др заб Ж..
			S060802	Эзофагит, гастроэнтерит и др заб Ж..
A33.050	Плевробилобэктомия	06M02	S060202	ЗНО ЖКТ, опер выс/ур
		06M07	S060701	Киш непрох, перитонит, с опер
			S060702	Киш непрох, с опер
		06M08	S060801	Эзофагит, гастроэнтерит и др заб Ж..
			S060802	Эзофагит, гастроэнтерит и др заб Ж..
A33.051	Эхинококкэктомия легкого	06M02	S060202	ЗНО ЖКТ, опер выс/ур
		06M07	S060701	Киш непрох, перитонит, с опер
			S060702	Киш непрох, с опер
		06M08	S060801	Эзофагит, гастроэнтерит и др заб Ж..
			S060802	Эзофагит, гастроэнтерит и др заб Ж..
A33.052	Эхинококкэктомия легкого с использованием видеоэн..	06M02	S060201	ЗНО ЖКТ, знач/опер
A33.053	Декортикация легкого	06M02	S060202	ЗНО ЖКТ, опер выс/ур
		06M07	S060701	Киш непрох, перитонит, с опер
			S060702	Киш непрох, с опер
		06M08	S060801	Эзофагит, гастроэнтерит и др заб Ж..
			S060802	Эзофагит, гастроэнтерит и др заб Ж..
A33.054	Ушивание раны легкого при проникающем ранении или разрыве	06M02	S060202	ЗНО ЖКТ, опер выс/ур
		06M07	S060701	Киш непрох, перитонит, с опер
			S060702	Киш непрох, с опер
		06M08	S060801	Эзофагит, гастроэнтерит и др заб Ж..
			S060802	Эзофагит, гастроэнтерит и др заб Ж..
A33.055	Закрытие свища нижних дыхательных путей и легочной ткани	06M02	S060202	ЗНО ЖКТ, опер выс/ур
		06M07	S060701	Киш непрох, перитонит, с опер
			S060702	Киш непрох, с опер
		06M08	S060801	Эзофагит, гастроэнтерит и др заб Ж..

A33.055	легочной ткани	06M08	S060802	Эзофагит, гастроэнтерит и др заб Ж..
A33.056	Дренирование абсцесса легкого	06M02	S060203	ЗНО ЖКТ, опер сред/ур
		06M07	S060701	Киш непрох, перитонит, с опер
			S060702	Киш непрох, с опер
		06M08	S060801	Эзофагит, гастроэнтерит и др заб Ж..
			S060802	Эзофагит, гастроэнтерит и др заб Ж..
A33.057	Дренирование абсцесса легкого под контролем ультразвукового исследования	06M02	S060202	ЗНО ЖКТ, опер выс/ур
		06M07	S060701	Киш непрох, перитонит, с опер
			S060702	Киш непрох, с опер
		06M08	S060801	Эзофагит, гастроэнтерит и др заб Ж..
			S060802	Эзофагит, гастроэнтерит и др заб Ж..
A33.058	Дренирование абсцесса легкого с использованием видеоэндоскопических технологий	06M02	S060202	ЗНО ЖКТ, опер выс/ур
		06M07	S060701	Киш непрох, перитонит, с опер
			S060702	Киш непрох, с опер
		06M08	S060801	Эзофагит, гастроэнтерит и др заб Ж..
			S060802	Эзофагит, гастроэнтерит и др заб Ж..
A33.059	Дренирование каверны	06M02	S060203	ЗНО ЖКТ, опер сред/ур
		06M07	S060701	Киш непрох, перитонит, с опер
			S060702	Киш непрох, с опер
		06M08	S060801	Эзофагит, гастроэнтерит и др заб Ж..
			S060802	Эзофагит, гастроэнтерит и др заб Ж..
A33.060	Кавернотомия	06M02	S060203	ЗНО ЖКТ, опер сред/ур
		06M07	S060701	Киш непрох, перитонит, с опер
			S060702	Киш непрох, с опер
		06M08	S060801	Эзофагит, гастроэнтерит и др заб Ж..
			S060802	Эзофагит, гастроэнтерит и др заб Ж..
A33.061	Остановка кровотечения из нижних дыхательных путей	06M02	S060204	ЗНО ЖКТ, опер низк/опер
		06M07	S060701	Киш непрох, перитонит, с опер
			S060702	Киш непрох, с опер
		06M08	S060801	Эзофагит, гастроэнтерит и др заб Ж..
			S060802	Эзофагит, гастроэнтерит и др заб Ж..
		БДК06	D06MD01	Заб ЖКТ, до сут, опер
A33.062	Остановка кровотечения из нижних дыхательных путей с использованием видеоэндоскопических технологий	06M02	S060202	ЗНО ЖКТ, опер выс/ур
		06M07	S060701	Киш непрох, перитонит, с опер
			S060702	Киш непрох, с опер
		06M08	S060801	Эзофагит, гастроэнтерит и др заб Ж..
			S060802	Эзофагит, гастроэнтерит и др заб Ж..
A34.001	Торакоцентез	06M02	S060204	ЗНО ЖКТ, опер низк/опер
		06M07	S060701	Киш непрох, перитонит, с опер
			S060702	Киш непрох, с опер
		06M08	S060801	Эзофагит, гастроэнтерит и др заб Ж..
			S060802	Эзофагит, гастроэнтерит и др заб Ж..
		БДК06	D06MD01	Заб ЖКТ, до сут, опер
A34.002	Торакоцентез под контролем ультразвукового исследования	06M02	S060203	ЗНО ЖКТ, опер сред/ур
		06M07	S060701	Киш непрох, перитонит, с опер
			S060702	Киш непрох, с опер
		06M08	S060801	Эзофагит, гастроэнтерит и др заб Ж..
			S060802	Эзофагит, гастроэнтерит и др заб Ж..
A34.003	Разрез грудной стенки и плевры	06M02	S060203	ЗНО ЖКТ, опер сред/ур
		06M07	S060701	Киш непрох, перитонит, с опер
			S060702	Киш непрох, с опер
		06M08	S060801	Эзофагит, гастроэнтерит и др заб Ж..
			S060802	Эзофагит, гастроэнтерит и др заб Ж..
A34.004	Дренирование плевральной полости	06M02	S060204	ЗНО ЖКТ, опер низк/опер
		06M07	S060701	Киш непрох, перитонит, с опер
			S060702	Киш непрох, с опер
		06M08	S060801	Эзофагит, гастроэнтерит и др заб Ж..
			S060802	Эзофагит, гастроэнтерит и др заб Ж..

A34.004	Дренирование плевральной полости	БДК06	D06MD01	Заб ЖКТ, до сут, опер
A34.005	Дренирование плевральной полости с использованием видеоэндоскопических технологий	06M02	S060203	ЗНО ЖКТ, опер сред/ур
		06M07	S060701	Киш непрох, перитонит, с опер
			S060702	Киш непрох, с опер
		06M08	S060801	Эзофагит, гастроэнтерит и др заб Ж..
			S060802	Эзофагит, гастроэнтерит и др заб Ж..
A34.006	Торакотомия	06M02	S060203	ЗНО ЖКТ, опер сред/ур
		06M07	S060701	Киш непрох, перитонит, с опер
			S060702	Киш непрох, с опер
		06M08	S060801	Эзофагит, гастроэнтерит и др заб Ж..
			S060802	Эзофагит, гастроэнтерит и др заб Ж..
A34.007	Реторакотомия	06M02	S060204	ЗНО ЖКТ, опер низк/опер
		06M07	S060701	Киш непрох, перитонит, с опер
			S060702	Киш непрох, с опер
		06M08	S060801	Эзофагит, гастроэнтерит и др заб Ж..
			S060802	Эзофагит, гастроэнтерит и др заб Ж..
		БДК06	D06MD01	Заб ЖКТ, до сут, опер
A34.008	Медиастинотомия	06M02	S060202	ЗНО ЖКТ, опер выс/ур
		06M07	S060701	Киш непрох, перитонит, с опер
			S060702	Киш непрох, с опер
		06M08	S060801	Эзофагит, гастроэнтерит и др заб Ж..
			S060802	Эзофагит, гастроэнтерит и др заб Ж..
A34.009	Удаление новообразования средостения	06M02	S060201	ЗНО ЖКТ, знач/опер
A34.010	Удаление новообразования средостения с использова..	06M02	S060201	ЗНО ЖКТ, знач/опер
A34.011	Удаление новообразования средостения комбиниров..	06M02	S060201	ЗНО ЖКТ, знач/опер
A34.012	Удаление новообразования средостения расширенное	06M02	S060201	ЗНО ЖКТ, знач/опер
A34.013	Удаление новообразования средостения с реконструк..	06M02	S060201	ЗНО ЖКТ, знач/опер
A34.014	Дренирование средостения	06M02	S060202	ЗНО ЖКТ, опер выс/ур
		06M07	S060701	Киш непрох, перитонит, с опер
			S060702	Киш непрох, с опер
		06M08	S060801	Эзофагит, гастроэнтерит и др заб Ж..
			S060802	Эзофагит, гастроэнтерит и др заб Ж..
A34.015	Удаление кисты средостения	06M02	S060203	ЗНО ЖКТ, опер сред/ур
		06M07	S060701	Киш непрох, перитонит, с опер
			S060702	Киш непрох, с опер
		06M08	S060801	Эзофагит, гастроэнтерит и др заб Ж..
			S060802	Эзофагит, гастроэнтерит и др заб Ж..
A34.016	Удаление кисты средостения торакоскопическое	06M02	S060202	ЗНО ЖКТ, опер выс/ур
		06M07	S060701	Киш непрох, перитонит, с опер
			S060702	Киш непрох, с опер
		06M08	S060801	Эзофагит, гастроэнтерит и др заб Ж..
			S060802	Эзофагит, гастроэнтерит и др заб Ж..
A34.017	Плеврэктомия	06M02	S060203	ЗНО ЖКТ, опер сред/ур
		06M07	S060701	Киш непрох, перитонит, с опер
			S060702	Киш непрох, с опер
		06M08	S060801	Эзофагит, гастроэнтерит и др заб Ж..
			S060802	Эзофагит, гастроэнтерит и др заб Ж..
A34.018	Плеврэктомия. Видеоторакоскопическая резекция легких при туберкулезе	06M02	S060202	ЗНО ЖКТ, опер выс/ур
		06M07	S060701	Киш непрох, перитонит, с опер
			S060702	Киш непрох, с опер
		06M08	S060801	Эзофагит, гастроэнтерит и др заб Ж..
			S060802	Эзофагит, гастроэнтерит и др заб Ж..
A34.019	Плеврэктомия видеоторакоскопическая	06M02	S060202	ЗНО ЖКТ, опер выс/ур
		06M07	S060701	Киш непрох, перитонит, с опер
			S060702	Киш непрох, с опер
		06M08	S060801	Эзофагит, гастроэнтерит и др заб Ж..
			S060802	Эзофагит, гастроэнтерит и др заб Ж..
A34.020	Удаление опухоли плевры видеоторакоскопическое	06M02	S060203	ЗНО ЖКТ, опер сред/ур

A34.020	Удаление опухоли плевры видеоторакоскопическое	06M07	S060701	Киш непрох, перитонит, с опер
			S060702	Киш непрох, с опер
		06M08	S060801	Эзофагит, гастроэнтерит и др заб Ж..
			S060802	Эзофагит, гастроэнтерит и др заб Ж..
A34.021	Плеврэктомия. Видеоторакоскопическая резекция ле..	06M02	S060201	ЗНО ЖКТ, знач/опер
A34.022	Облитерация плевральной полости	06M02	S060204	ЗНО ЖКТ, опер низк/опер
		06M07	S060701	Киш непрох, перитонит, с опер
			S060702	Киш непрох, с опер
		06M08	S060801	Эзофагит, гастроэнтерит и др заб Ж..
			S060802	Эзофагит, гастроэнтерит и др заб Ж..
		БДК06	D06MD01	Заб ЖКТ, до сут, опер
A34.023	Торакопластика	06M02	S060201	ЗНО ЖКТ, знач/опер
A34.024	Торакопластика с применением внутренних фиксиру..	06M02	S060201	ЗНО ЖКТ, знач/опер
A34.025	Торакопластика без наложения фиксирующих устройс..	06M02	S060201	ЗНО ЖКТ, знач/опер
A34.026	Торакопластика с применением внутренних фиксиру..	06M02	S060201	ЗНО ЖКТ, знач/опер
A34.027	Торакопластика. Операции по коррекции плеврально..	06M02	S060201	ЗНО ЖКТ, знач/опер
A34.028	Экстраплевральный пневмолиз	06M02	S060202	ЗНО ЖКТ, опер выс/ур
		06M07	S060701	Киш непрох, перитонит, с опер
			S060702	Киш непрох, с опер
		06M08	S060801	Эзофагит, гастроэнтерит и др заб Ж..
			S060802	Эзофагит, гастроэнтерит и др заб Ж..
A34.029	Экстраплевральный пневмолиз. Операции по коррекц..	06M02	S060201	ЗНО ЖКТ, знач/опер
A34.030	Наложение интраплеврального пневмоторакса	06M02	S060204	ЗНО ЖКТ, опер низк/опер
		06M07	S060701	Киш непрох, перитонит, с опер
			S060702	Киш непрох, с опер
		06M08	S060801	Эзофагит, гастроэнтерит и др заб Ж..
			S060802	Эзофагит, гастроэнтерит и др заб Ж..
		БДК06	D06MD01	Заб ЖКТ, до сут, опер
A34.031	Торакокаустика	06M02	S060203	ЗНО ЖКТ, опер сред/ур
		06M07	S060701	Киш непрох, перитонит, с опер
			S060702	Киш непрох, с опер
		06M08	S060801	Эзофагит, гастроэнтерит и др заб Ж..
			S060802	Эзофагит, гастроэнтерит и др заб Ж..
A34.032	Торакомиопластика	06M02	S060202	ЗНО ЖКТ, опер выс/ур
		06M07	S060701	Киш непрох, перитонит, с опер
			S060702	Киш непрох, с опер
		06M08	S060801	Эзофагит, гастроэнтерит и др заб Ж..
			S060802	Эзофагит, гастроэнтерит и др заб Ж..
A34.033	Пластика диафрагмы	06M02	S060202	ЗНО ЖКТ, опер выс/ур
		06M07	S060701	Киш непрох, перитонит, с опер
			S060702	Киш непрох, с опер
		06M08	S060801	Эзофагит, гастроэнтерит и др заб Ж..
			S060802	Эзофагит, гастроэнтерит и др заб Ж..
A34.034	Пластика диафрагмы местными тканями	06M02	S060203	ЗНО ЖКТ, опер сред/ур
		06M07	S060701	Киш непрох, перитонит, с опер
			S060702	Киш непрох, с опер
		06M08	S060801	Эзофагит, гастроэнтерит и др заб Ж..
			S060802	Эзофагит, гастроэнтерит и др заб Ж..
A34.035	Аллопластика диафрагмы	06M02	S060202	ЗНО ЖКТ, опер выс/ур
		06M07	S060701	Киш непрох, перитонит, с опер
			S060702	Киш непрох, с опер
		06M08	S060801	Эзофагит, гастроэнтерит и др заб Ж..
			S060802	Эзофагит, гастроэнтерит и др заб Ж..
A34.036	Пластика диафрагмы видеоторакоскопическая	06M02	S060201	ЗНО ЖКТ, знач/опер
A34.037	Пластика диафрагмы с использованием видеоэндоско..	06M02	S060201	ЗНО ЖКТ, знач/опер
A34.038	Ушивание разрыва диафрагмы	06M02	S060203	ЗНО ЖКТ, опер сред/ур
		06M07	S060701	Киш непрох, перитонит, с опер
			S060702	Киш непрох, с опер

A34.038	Ушивание разрыва диафрагмы	06M08	S060801	Эзофагит, гастроэнтерит и др заб Ж..
			S060802	Эзофагит, гастроэнтерит и др заб Ж..
		06M99	S069902	Др диагнозы ЖКТ, опер низ/ур
A34.039	Пликация диафрагмы	06M02	S060202	ЗНО ЖКТ, опер выс/ур
		06M07	S060701	Киш непрох, перитонит, с опер
			S060702	Киш непрох, с опер
		06M08	S060801	Эзофагит, гастроэнтерит и др заб Ж..
			S060802	Эзофагит, гастроэнтерит и др заб Ж..
A34.040	Стернотомия	06M02	S060202	ЗНО ЖКТ, опер выс/ур
		06M07	S060701	Киш непрох, перитонит, с опер
			S060702	Киш непрох, с опер
		06M08	S060801	Эзофагит, гастроэнтерит и др заб Ж..
			S060802	Эзофагит, гастроэнтерит и др заб Ж..
A34.041	Наложение экстраплеврального пневмоторакса	06M02	S060203	ЗНО ЖКТ, опер сред/ур
		06M07	S060701	Киш непрох, перитонит, с опер
			S060702	Киш непрох, с опер
		06M08	S060801	Эзофагит, гастроэнтерит и др заб Ж..
			S060802	Эзофагит, гастроэнтерит и др заб Ж..
A34.042	Реконструктивно-пластические операции на грудной ..	06M02	S060201	ЗНО ЖКТ, знач/опер
A34.043	Реконструктивно-пластические вмешательства на гру..	06M02	S060201	ЗНО ЖКТ, знач/опер
A34.044	Реконструктивно-пластические вмешательства на гру..	06M02	S060201	ЗНО ЖКТ, знач/опер
A34.045	Реконструктивно-пластические операции на грудной ..	06M02	S060201	ЗНО ЖКТ, знач/опер
A34.046	Реконструктивно-пластические операции на грудной ..	06M02	S060201	ЗНО ЖКТ, знач/опер
A34.047	Реконструктивно-пластические операции на грудной ..	06M02	S060201	ЗНО ЖКТ, знач/опер
A34.048	Реконструктивно-пластические операции на грудной ..	06M02	S060201	ЗНО ЖКТ, знач/опер
A34.049	Повторные реконструктивно-пластические операции ..	06M02	S060201	ЗНО ЖКТ, знач/опер
A34.050	Расширенные и реконструктивно-пластические опера..	06M02	S060201	ЗНО ЖКТ, знач/опер
A34.051	Удаление дренажа из плевральной полости	06M02	S060204	ЗНО ЖКТ, опер низк/опер
		06M07	S060701	Киш непрох, перитонит, с опер
			S060702	Киш непрох, с опер
		06M08	S060801	Эзофагит, гастроэнтерит и др заб Ж..
			S060802	Эзофагит, гастроэнтерит и др заб Ж..
		БДК06	D06MD01	Заб ЖКТ, до сут, опер
A34.052	Удаление новообразования грудной стенки	06M02	S060204	ЗНО ЖКТ, опер низк/опер
		06M07	S060701	Киш непрох, перитонит, с опер
			S060702	Киш непрох, с опер
		06M08	S060801	Эзофагит, гастроэнтерит и др заб Ж..
			S060802	Эзофагит, гастроэнтерит и др заб Ж..
		БДК06	D06MD01	Заб ЖКТ, до сут, опер
A34.053	Удаление новообразования грудной стенки с использованием видеоторакоскопической техники	06M02	S060203	ЗНО ЖКТ, опер сред/ур
		06M07	S060701	Киш непрох, перитонит, с опер
			S060702	Киш непрох, с опер
		06M08	S060801	Эзофагит, гастроэнтерит и др заб Ж..
			S060802	Эзофагит, гастроэнтерит и др заб Ж..
A40.001	Операция Крайля	06M02	S060203	ЗНО ЖКТ, опер сред/ур
		06M07	S060701	Киш непрох, перитонит, с опер
			S060702	Киш непрох, с опер
		06M08	S060801	Эзофагит, гастроэнтерит и др заб Ж..
			S060802	Эзофагит, гастроэнтерит и др заб Ж..
A40.002	Экстирпация лимфатических узлов	06M02	S060204	ЗНО ЖКТ, опер низк/опер
		06M07	S060701	Киш непрох, перитонит, с опер
			S060702	Киш непрох, с опер
		06M08	S060801	Эзофагит, гастроэнтерит и др заб Ж..
			S060802	Эзофагит, гастроэнтерит и др заб Ж..
		БДК06	D06MD01	Заб ЖКТ, до сут, опер
A40.003	Перевязка грудного лимфатического протока	06M02	S060204	ЗНО ЖКТ, опер низк/опер
		06M07	S060701	Киш непрох, перитонит, с опер
			S060702	Киш непрох, с опер

A40.003	Перевязка грудного лимфатического протока	06М08	S060801	Эзофагит, гастроэнтерит и др заб Ж..
			S060802	Эзофагит, гастроэнтерит и др заб Ж..
		БДК06	D06MD01	Заб ЖКТ, до сут, опер
A40.004	Лимфаденэктомия медиастинальная	06М02	S060203	ЗНО ЖКТ, опер сред/ур
		06М07	S060701	Киш непрох, перитонит, с опер
			S060702	Киш непрох, с опер
		06М08	S060801	Эзофагит, гастроэнтерит и др заб Ж..
			S060802	Эзофагит, гастроэнтерит и др заб Ж..
A40.005	Лимфаденэктомия медиастинальная с использованием видеоэндоскопических технологий	06М02	S060202	ЗНО ЖКТ, опер выс/ур
		06М07	S060701	Киш непрох, перитонит, с опер
			S060702	Киш непрох, с опер
		06М08	S060801	Эзофагит, гастроэнтерит и др заб Ж..
			S060802	Эзофагит, гастроэнтерит и др заб Ж..
A40.006	Лимфаденэктомия тазовая	06М02	S060204	ЗНО ЖКТ, опер низк/опер
		06М07	S060701	Киш непрох, перитонит, с опер
			S060702	Киш непрох, с опер
		06М08	S060801	Эзофагит, гастроэнтерит и др заб Ж..
			S060802	Эзофагит, гастроэнтерит и др заб Ж..
		БДК06	D06MD01	Заб ЖКТ, до сут, опер
A40.007	Лимфаденэктомия тазовая с использованием видеоэндоскопических технологий	06М02	S060202	ЗНО ЖКТ, опер выс/ур
		06М07	S060701	Киш непрох, перитонит, с опер
			S060702	Киш непрох, с опер
		06М08	S060801	Эзофагит, гастроэнтерит и др заб Ж..
			S060802	Эзофагит, гастроэнтерит и др заб Ж..
A40.008	Лимфаденэктомия пресакральная	06М02	S060204	ЗНО ЖКТ, опер низк/опер
		06М07	S060701	Киш непрох, перитонит, с опер
			S060702	Киш непрох, с опер
		06М08	S060801	Эзофагит, гастроэнтерит и др заб Ж..
			S060802	Эзофагит, гастроэнтерит и др заб Ж..
		БДК06	D06MD01	Заб ЖКТ, до сут, опер
A40.009	Лимфаденэктомия шейная	06М02	S060204	ЗНО ЖКТ, опер низк/опер
		06М07	S060701	Киш непрох, перитонит, с опер
			S060702	Киш непрох, с опер
		06М08	S060801	Эзофагит, гастроэнтерит и др заб Ж..
			S060802	Эзофагит, гастроэнтерит и др заб Ж..
		БДК06	D06MD01	Заб ЖКТ, до сут, опер
A40.010	Лимфаденэктомия подмышечная	06М02	S060204	ЗНО ЖКТ, опер низк/опер
		06М07	S060701	Киш непрох, перитонит, с опер
			S060702	Киш непрох, с опер
		06М08	S060801	Эзофагит, гастроэнтерит и др заб Ж..
			S060802	Эзофагит, гастроэнтерит и др заб Ж..
		БДК06	D06MD01	Заб ЖКТ, до сут, опер
A40.011	Лимфаденэктомия шейная расширенная	06М02	S060204	ЗНО ЖКТ, опер низк/опер
		06М07	S060701	Киш непрох, перитонит, с опер
			S060702	Киш непрох, с опер
		06М08	S060801	Эзофагит, гастроэнтерит и др заб Ж..
			S060802	Эзофагит, гастроэнтерит и др заб Ж..
		БДК06	D06MD01	Заб ЖКТ, до сут, опер
A40.012	Лимфаденэктомия шейная расширенная с ангиопластикой	06М02	S060202	ЗНО ЖКТ, опер выс/ур
		06М07	S060701	Киш непрох, перитонит, с опер
			S060702	Киш непрох, с опер
		06М08	S060801	Эзофагит, гастроэнтерит и др заб Ж..
			S060802	Эзофагит, гастроэнтерит и др заб Ж..
A40.013	Лимфаденэктомия шейная расширенная с реконструктивно-пластическим компонентом	06М02	S060202	ЗНО ЖКТ, опер выс/ур
		06М07	S060701	Киш непрох, перитонит, с опер
			S060702	Киш непрох, с опер
		06М08	S060801	Эзофагит, гастроэнтерит и др заб Ж..
			S060802	Эзофагит, гастроэнтерит и др заб Ж..

A40.014	Лимфаденэктомия забрюшинная	06M02	S060203	ЗНО ЖКТ, опер сред/ур
		06M07	S060701	Киш непрох, перитонит, с опер
			S060702	Киш непрох, с опер
		06M08	S060801	Эзофагит, гастроэнтерит и др заб Ж..
			S060802	Эзофагит, гастроэнтерит и др заб Ж..
A40.015	Лимфаденэктомия забрюшинная с использованием видеоэндоскопических технологий	06M02	S060202	ЗНО ЖКТ, опер выс/ур
		06M07	S060701	Киш непрох, перитонит, с опер
			S060702	Киш непрох, с опер
		06M08	S060801	Эзофагит, гастроэнтерит и др заб Ж..
			S060802	Эзофагит, гастроэнтерит и др заб Ж..
A40.016	Лимфаденэктомия забрюшинная расширенная	06M02	S060202	ЗНО ЖКТ, опер выс/ур
		06M07	S060701	Киш непрох, перитонит, с опер
			S060702	Киш непрох, с опер
		06M08	S060801	Эзофагит, гастроэнтерит и др заб Ж..
			S060802	Эзофагит, гастроэнтерит и др заб Ж..
A40.017	Лимфаденэктомия тазово-забрюшинная	06M02	S060203	ЗНО ЖКТ, опер сред/ур
		06M07	S060701	Киш непрох, перитонит, с опер
			S060702	Киш непрох, с опер
		06M08	S060801	Эзофагит, гастроэнтерит и др заб Ж..
			S060802	Эзофагит, гастроэнтерит и др заб Ж..
A40.018	Лимфаденэктомия абдоминальная	06M02	S060203	ЗНО ЖКТ, опер сред/ур
		06M07	S060701	Киш непрох, перитонит, с опер
			S060702	Киш непрох, с опер
		06M08	S060801	Эзофагит, гастроэнтерит и др заб Ж..
			S060802	Эзофагит, гастроэнтерит и др заб Ж..
A40.019	Лимфаденэктомия абдоминальная при злокачественных новообразованиях желудка стандартная I уровня	06M02	S060203	ЗНО ЖКТ, опер сред/ур
		06M07	S060701	Киш непрох, перитонит, с опер
			S060702	Киш непрох, с опер
		06M08	S060801	Эзофагит, гастроэнтерит и др заб Ж..
			S060802	Эзофагит, гастроэнтерит и др заб Ж..
A40.020	Лимфаденэктомия абдоминальная при злокачественных новообразованиях желудка расширенная II уровня	06M02	S060203	ЗНО ЖКТ, опер сред/ур
		06M07	S060701	Киш непрох, перитонит, с опер
			S060702	Киш непрох, с опер
		06M08	S060801	Эзофагит, гастроэнтерит и др заб Ж..
			S060802	Эзофагит, гастроэнтерит и др заб Ж..
A40.021	Лимфаденэктомия при злокачественных новообразованиях желудка расширенная III уровня	06M02	S060203	ЗНО ЖКТ, опер сред/ур
		06M07	S060701	Киш непрох, перитонит, с опер
			S060702	Киш непрох, с опер
		06M08	S060801	Эзофагит, гастроэнтерит и др заб Ж..
			S060802	Эзофагит, гастроэнтерит и др заб Ж..
A40.022	Операции лимфатического дренирования	06M02	S060204	ЗНО ЖКТ, опер низк/опер
		06M07	S060701	Киш непрох, перитонит, с опер
			S060702	Киш непрох, с опер
		06M08	S060801	Эзофагит, гастроэнтерит и др заб Ж..
			S060802	Эзофагит, гастроэнтерит и др заб Ж..
		БДК06	D06MD01	Заб ЖКТ, до сут, опер
A40.023	Лимфаденэктомия воротная	06M02	S060204	ЗНО ЖКТ, опер низк/опер
		06M07	S060701	Киш непрох, перитонит, с опер
			S060702	Киш непрох, с опер
		06M08	S060801	Эзофагит, гастроэнтерит и др заб Ж..
			S060802	Эзофагит, гастроэнтерит и др заб Ж..
		БДК06	D06MD01	Заб ЖКТ, до сут, опер
A40.024	Удаление лимфангиомы	06M02	S060204	ЗНО ЖКТ, опер низк/опер
		06M07	S060701	Киш непрох, перитонит, с опер
			S060702	Киш непрох, с опер
		06M08	S060801	Эзофагит, гастроэнтерит и др заб Ж..
			S060802	Эзофагит, гастроэнтерит и др заб Ж..
		БДК06	D06MD01	Заб ЖКТ, до сут, опер

A40.025	Лимфаденэктомия подчелюстная	06M02	S060204	ЗНО ЖКТ, опер низк/опер
		06M07	S060701	Киш непрох, перитонит, с опер
			S060702	Киш непрох, с опер
		06M08	S060801	Эзофагит, гастроэнтерит и др заб Ж..
			S060802	Эзофагит, гастроэнтерит и др заб Ж..
		БДК06	D06MD01	Заб ЖКТ, до сут, опер
A40.026	Лимфаденэктомия паховая	06M02	S060204	ЗНО ЖКТ, опер низк/опер
		06M07	S060701	Киш непрох, перитонит, с опер
			S060702	Киш непрох, с опер
		06M08	S060801	Эзофагит, гастроэнтерит и др заб Ж..
			S060802	Эзофагит, гастроэнтерит и др заб Ж..
		БДК06	D06MD01	Заб ЖКТ, до сут, опер
A40.027	Лимфаденэктомия паховая двухсторонняя	06M02	S060204	ЗНО ЖКТ, опер низк/опер
		06M07	S060701	Киш непрох, перитонит, с опер
			S060702	Киш непрох, с опер
		06M08	S060801	Эзофагит, гастроэнтерит и др заб Ж..
			S060802	Эзофагит, гастроэнтерит и др заб Ж..
		БДК06	D06MD01	Заб ЖКТ, до сут, опер
A40.028	Лимфаденэктомия пахово-бедренная	06M02	S060204	ЗНО ЖКТ, опер низк/опер
		06M07	S060701	Киш непрох, перитонит, с опер
			S060702	Киш непрох, с опер
		06M08	S060801	Эзофагит, гастроэнтерит и др заб Ж..
			S060802	Эзофагит, гастроэнтерит и др заб Ж..
		БДК06	D06MD01	Заб ЖКТ, до сут, опер
A40.029	Лимфаденэктомия пахово-бедренная двухсторонняя	06M02	S060204	ЗНО ЖКТ, опер низк/опер
		06M07	S060701	Киш непрох, перитонит, с опер
			S060702	Киш непрох, с опер
		06M08	S060801	Эзофагит, гастроэнтерит и др заб Ж..
			S060802	Эзофагит, гастроэнтерит и др заб Ж..
		БДК06	D06MD01	Заб ЖКТ, до сут, опер
A40.030	Лимфаденэктомия бедренная	06M02	S060204	ЗНО ЖКТ, опер низк/опер
		06M07	S060701	Киш непрох, перитонит, с опер
			S060702	Киш непрох, с опер
		06M08	S060801	Эзофагит, гастроэнтерит и др заб Ж..
			S060802	Эзофагит, гастроэнтерит и др заб Ж..
		БДК06	D06MD01	Заб ЖКТ, до сут, опер
A40.031	Лимфаденэктомия подвздошная	06M02	S060204	ЗНО ЖКТ, опер низк/опер
		06M07	S060701	Киш непрох, перитонит, с опер
			S060702	Киш непрох, с опер
		06M08	S060801	Эзофагит, гастроэнтерит и др заб Ж..
			S060802	Эзофагит, гастроэнтерит и др заб Ж..
		БДК06	D06MD01	Заб ЖКТ, до сут, опер
A40.032	Лимфаденэктомия подвздошная односторонняя	06M02	S060204	ЗНО ЖКТ, опер низк/опер
		06M07	S060701	Киш непрох, перитонит, с опер
			S060702	Киш непрох, с опер
		06M08	S060801	Эзофагит, гастроэнтерит и др заб Ж..
			S060802	Эзофагит, гастроэнтерит и др заб Ж..
		БДК06	D06MD01	Заб ЖКТ, до сут, опер
A40.033	Лимфаденэктомия подвздошная двухсторонняя	06M02	S060204	ЗНО ЖКТ, опер низк/опер
		06M07	S060701	Киш непрох, перитонит, с опер
			S060702	Киш непрох, с опер
		06M08	S060801	Эзофагит, гастроэнтерит и др заб Ж..
			S060802	Эзофагит, гастроэнтерит и др заб Ж..
		БДК06	D06MD01	Заб ЖКТ, до сут, опер
A40.034	Лимфаденэктомия подвздошно-пахово-бедренная (операция Дюкена)	06M02	S060203	ЗНО ЖКТ, опер сред/ур
		06M07	S060701	Киш непрох, перитонит, с опер
			S060702	Киш непрох, с опер
		06M08	S060801	Эзофагит, гастроэнтерит и др заб Ж..

A40.034	(операция Дюкена)	06M08	S060802	Эзофагит, гастроэнтерит и др заб Ж..
A40.035	Лимфаденэктомия подвздошно-пахово-бедренная (операция Дюкена) двухсторонняя	06M02	S060203	ЗНО ЖКТ, опер сред/ур
		06M07	S060701	Киш непрох, перитонит, с опер
			S060702	Киш непрох, с опер
		06M08	S060801	Эзофагит, гастроэнтерит и др заб Ж..
			S060802	Эзофагит, гастроэнтерит и др заб Ж..
A40.036	Лимфаденэктомия подвздошно-обтураторная	06M02	S060203	ЗНО ЖКТ, опер сред/ур
		06M07	S060701	Киш непрох, перитонит, с опер
			S060702	Киш непрох, с опер
		06M08	S060801	Эзофагит, гастроэнтерит и др заб Ж..
			S060802	Эзофагит, гастроэнтерит и др заб Ж..
A40.037	Лимфаденэктомия парастернальная	06M02	S060203	ЗНО ЖКТ, опер сред/ур
		06M07	S060701	Киш непрох, перитонит, с опер
			S060702	Киш непрох, с опер
		06M08	S060801	Эзофагит, гастроэнтерит и др заб Ж..
			S060802	Эзофагит, гастроэнтерит и др заб Ж..
A40.038	Лимфаденэктомия парастернальная с использованием видеоэндоскопических технологий	06M02	S060202	ЗНО ЖКТ, опер выс/ур
		06M07	S060701	Киш непрох, перитонит, с опер
			S060702	Киш непрох, с опер
		06M08	S060801	Эзофагит, гастроэнтерит и др заб Ж..
			S060802	Эзофагит, гастроэнтерит и др заб Ж..
A41.001	Трансплантация костного мозга	06M02	S060202	ЗНО ЖКТ, опер выс/ур
		06M07	S060701	Киш непрох, перитонит, с опер
			S060702	Киш непрох, с опер
		06M08	S060801	Эзофагит, гастроэнтерит и др заб Ж..
			S060802	Эзофагит, гастроэнтерит и др заб Ж..
A41.002	Спленэктомия	06M02	S060203	ЗНО ЖКТ, опер сред/ур
		06M07	S060701	Киш непрох, перитонит, с опер
			S060702	Киш непрох, с опер
		06M08	S060801	Эзофагит, гастроэнтерит и др заб Ж..
			S060802	Эзофагит, гастроэнтерит и др заб Ж..
A41.003	Спленэктомия с использованием видеоэндохирургических технологий	06M02	S060202	ЗНО ЖКТ, опер выс/ур
		06M07	S060701	Киш непрох, перитонит, с опер
			S060702	Киш непрох, с опер
		06M08	S060801	Эзофагит, гастроэнтерит и др заб Ж..
			S060802	Эзофагит, гастроэнтерит и др заб Ж..
A41.004	Эмболия селезеночной артерии	06M02	S060203	ЗНО ЖКТ, опер сред/ур
		06M07	S060701	Киш непрох, перитонит, с опер
			S060702	Киш непрох, с опер
		06M08	S060801	Эзофагит, гастроэнтерит и др заб Ж..
			S060802	Эзофагит, гастроэнтерит и др заб Ж..
A41.005	Иссечение кисты селезенки	06M02	S060203	ЗНО ЖКТ, опер сред/ур
		06M07	S060701	Киш непрох, перитонит, с опер
			S060702	Киш непрох, с опер
		06M08	S060801	Эзофагит, гастроэнтерит и др заб Ж..
			S060802	Эзофагит, гастроэнтерит и др заб Ж..
A41.006	Иссечение кист селезенки с использованием видеоэндохирургических технологий	06M02	S060202	ЗНО ЖКТ, опер выс/ур
		06M07	S060701	Киш непрох, перитонит, с опер
			S060702	Киш непрох, с опер
		06M08	S060801	Эзофагит, гастроэнтерит и др заб Ж..
			S060802	Эзофагит, гастроэнтерит и др заб Ж..
A41.007	Резекция селезенки	06M02	S060202	ЗНО ЖКТ, опер выс/ур
		06M07	S060701	Киш непрох, перитонит, с опер
			S060702	Киш непрох, с опер
		06M08	S060801	Эзофагит, гастроэнтерит и др заб Ж..
			S060802	Эзофагит, гастроэнтерит и др заб Ж..
A41.008	Ушивание ран и разрывов селезенки при травме	06M02	S060202	ЗНО ЖКТ, опер выс/ур
		06M07	S060701	Киш непрох, перитонит, с опер

A41.008	Ушивание ран и разрывов селезенки при травме	06M07	S060702	Киш непрох, с опер
		06M08	S060801	Эзофагит, гастроэнтерит и др заб Ж..
			S060802	Эзофагит, гастроэнтерит и др заб Ж..
A41.009	Катетерное дренирование кист селезенки под контролем ультразвукового исследования	06M02	S060202	ЗНО ЖКТ, опер выс/ур
		06M07	S060701	Киш непрох, перитонит, с опер
			S060702	Киш непрох, с опер
		06M08	S060801	Эзофагит, гастроэнтерит и др заб Ж..
			S060802	Эзофагит, гастроэнтерит и др заб Ж..
A41.010	Транскатетерное лечение кист селезенки под контролем ультразвукового исследования	06M02	S060202	ЗНО ЖКТ, опер выс/ур
		06M07	S060701	Киш непрох, перитонит, с опер
			S060702	Киш непрох, с опер
		06M08	S060801	Эзофагит, гастроэнтерит и др заб Ж..
			S060802	Эзофагит, гастроэнтерит и др заб Ж..
A41.011	Дренирование абсцесса селезенки с использованием видеоэндоскопических технологий	06M02	S060202	ЗНО ЖКТ, опер выс/ур
		06M07	S060701	Киш непрох, перитонит, с опер
			S060702	Киш непрох, с опер
		06M08	S060801	Эзофагит, гастроэнтерит и др заб Ж..
			S060802	Эзофагит, гастроэнтерит и др заб Ж..
A41.012	Транскатетерное лечение абсцессов селезенки под контролем ультразвукового исследования	06M02	S060202	ЗНО ЖКТ, опер выс/ур
		06M07	S060701	Киш непрох, перитонит, с опер
			S060702	Киш непрох, с опер
		06M08	S060801	Эзофагит, гастроэнтерит и др заб Ж..
			S060802	Эзофагит, гастроэнтерит и др заб Ж..
A42.001	Дренирование пищевода	06M02	S060203	ЗНО ЖКТ, опер сред/ур
		06M04	S060401	Язв бол с осл, перитонит, с опер
			S060402	Язв бол с осл, с опер
		06M07	S060701	Киш непрох, перитонит, с опер
			S060702	Киш непрох, с опер
		06M08	S060801	Эзофагит, гастроэнтерит и др заб Ж..
			S060802	Эзофагит, гастроэнтерит и др заб Ж..
		06M99	S069902	Др диагнозы ЖКТ, опер низ/ур
A42.002	Удаление инородного тела пищевода с помощью разреза	06M02	S060203	ЗНО ЖКТ, опер сред/ур
		06M04	S060401	Язв бол с осл, перитонит, с опер
			S060402	Язв бол с осл, с опер
		06M07	S060701	Киш непрох, перитонит, с опер
			S060702	Киш непрох, с опер
		06M08	S060801	Эзофагит, гастроэнтерит и др заб Ж..
			S060802	Эзофагит, гастроэнтерит и др заб Ж..
		06M99	S069902	Др диагнозы ЖКТ, опер низ/ур
A42.003	Местное иссечение или разрушение повреждения пищевода	06M02	S060203	ЗНО ЖКТ, опер сред/ур
		06M04	S060401	Язв бол с осл, перитонит, с опер
			S060402	Язв бол с осл, с опер
		06M07	S060701	Киш непрох, перитонит, с опер
			S060702	Киш непрох, с опер
		06M08	S060801	Эзофагит, гастроэнтерит и др заб Ж..
			S060802	Эзофагит, гастроэнтерит и др заб Ж..
		06M99	S069902	Др диагнозы ЖКТ, опер низ/ур
A42.004	Иссечение пищевода	06M02	S060203	ЗНО ЖКТ, опер сред/ур
		06M04	S060401	Язв бол с осл, перитонит, с опер
			S060402	Язв бол с осл, с опер
		06M07	S060701	Киш непрох, перитонит, с опер
			S060702	Киш непрох, с опер
		06M08	S060801	Эзофагит, гастроэнтерит и др заб Ж..
			S060802	Эзофагит, гастроэнтерит и др заб Ж..
		06M99	S069902	Др диагнозы ЖКТ, опер низ/ур
A42.005	Наложение анастомоза пищевода (внутригрудной)	06M02	S060203	ЗНО ЖКТ, опер сред/ур
		06M04	S060401	Язв бол с осл, перитонит, с опер
			S060402	Язв бол с осл, с опер

A42.005	Наложение анастомоза пищевода (внутригрудной)	06M07	S060701	Киш непрох, перитонит, с опер
			S060702	Киш непрох, с опер
		06M08	S060801	Эзофагит, гастроэнтерит и др заб Ж..
			S060802	Эзофагит, гастроэнтерит и др заб Ж..
		06M99	S069902	Др диагнозы ЖКТ, опер низ/ур
A42.006	Бужирование пищевода	06M02	S060204	ЗНО ЖКТ, опер низк/опер
		06M04	S060401	Язв бол с осл, перитонит, с опер
			S060402	Язв бол с осл, с опер
		06M07	S060701	Киш непрох, перитонит, с опер
			S060702	Киш непрох, с опер
		06M08	S060801	Эзофагит, гастроэнтерит и др заб Ж..
			S060802	Эзофагит, гастроэнтерит и др заб Ж..
		06M99	S069902	Др диагнозы ЖКТ, опер низ/ур
		БДК06	D06MD01	Заб ЖКТ, до сут, опер
A42.007	Бужирование пищевода эндоскопическое	06M02	S060204	ЗНО ЖКТ, опер низк/опер
		06M04	S060401	Язв бол с осл, перитонит, с опер
			S060402	Язв бол с осл, с опер
		06M07	S060701	Киш непрох, перитонит, с опер
			S060702	Киш непрох, с опер
		06M08	S060801	Эзофагит, гастроэнтерит и др заб Ж..
			S060802	Эзофагит, гастроэнтерит и др заб Ж..
		06M99	S069902	Др диагнозы ЖКТ, опер низ/ур
		БДК06	D06MD01	Заб ЖКТ, до сут, опер
A42.008	Стентирование пищевода	06M02	S060204	ЗНО ЖКТ, опер низк/опер
		06M04	S060401	Язв бол с осл, перитонит, с опер
			S060402	Язв бол с осл, с опер
		06M07	S060701	Киш непрох, перитонит, с опер
			S060702	Киш непрох, с опер
		06M08	S060801	Эзофагит, гастроэнтерит и др заб Ж..
			S060802	Эзофагит, гастроэнтерит и др заб Ж..
		06M99	S069902	Др диагнозы ЖКТ, опер низ/ур
		БДК06	D06MD01	Заб ЖКТ, до сут, опер
A42.009	Тампонада пищевода	06M02	S060204	ЗНО ЖКТ, опер низк/опер
		06M04	S060401	Язв бол с осл, перитонит, с опер
			S060402	Язв бол с осл, с опер
		06M07	S060701	Киш непрох, перитонит, с опер
			S060702	Киш непрох, с опер
		06M08	S060801	Эзофагит, гастроэнтерит и др заб Ж..
			S060802	Эзофагит, гастроэнтерит и др заб Ж..
		06M99	S069902	Др диагнозы ЖКТ, опер низ/ур
		БДК06	D06MD01	Заб ЖКТ, до сут, опер
A42.010	Инъекция в пищеводные варикозные расширения	06M02	S060203	ЗНО ЖКТ, опер сред/ур
		06M04	S060401	Язв бол с осл, перитонит, с опер
			S060402	Язв бол с осл, с опер
		06M07	S060701	Киш непрох, перитонит, с опер
			S060702	Киш непрох, с опер
		06M08	S060801	Эзофагит, гастроэнтерит и др заб Ж..
			S060802	Эзофагит, гастроэнтерит и др заб Ж..
		06M99	S069902	Др диагнозы ЖКТ, опер низ/ур
A42.011	Перевязка кровеносных сосудов в пищеводе	06M02	S060203	ЗНО ЖКТ, опер сред/ур
		06M04	S060401	Язв бол с осл, перитонит, с опер
			S060402	Язв бол с осл, с опер
		06M07	S060701	Киш непрох, перитонит, с опер
			S060702	Киш непрох, с опер
		06M08	S060801	Эзофагит, гастроэнтерит и др заб Ж..
			S060802	Эзофагит, гастроэнтерит и др заб Ж..
		06M99	S069902	Др диагнозы ЖКТ, опер низ/ур
A42.012	Иссечение дивертикула пищевода	06M02	S060203	ЗНО ЖКТ, опер сред/ур

A42.012	Иссечение дивертикула пищевода	06M04	S060401	Язв бол с осл, перитонит, с опер
			S060402	Язв бол с осл, с опер
		06M07	S060701	Киш непрох, перитонит, с опер
			S060702	Киш непрох, с опер
		06M08	S060801	Эзофагит, гастроэнтерит и др заб Ж..
			S060802	Эзофагит, гастроэнтерит и др заб Ж..
		06M99	S069902	Др диагнозы ЖКТ, опер низ/ур
A42.013	Пластика пищевода	06M02	S060201	ЗНО ЖКТ, знач/опер
		06M04	S060401	Язв бол с осл, перитонит, с опер
			S060402	Язв бол с осл, с опер
A42.014	Пластика пищевода желудком	06M02	S060202	ЗНО ЖКТ, опер выс/ур
		06M04	S060401	Язв бол с осл, перитонит, с опер
			S060402	Язв бол с осл, с опер
		06M07	S060701	Киш непрох, перитонит, с опер
			S060702	Киш непрох, с опер
		06M08	S060801	Эзофагит, гастроэнтерит и др заб Ж..
			S060802	Эзофагит, гастроэнтерит и др заб Ж..
		06M99	S069902	Др диагнозы ЖКТ, опер низ/ур
A42.015	Пластика пищевода толстой кишкой	06M02	S060202	ЗНО ЖКТ, опер выс/ур
		06M04	S060401	Язв бол с осл, перитонит, с опер
			S060402	Язв бол с осл, с опер
		06M07	S060701	Киш непрох, перитонит, с опер
			S060702	Киш непрох, с опер
		06M08	S060801	Эзофагит, гастроэнтерит и др заб Ж..
			S060802	Эзофагит, гастроэнтерит и др заб Ж..
		06M99	S069902	Др диагнозы ЖКТ, опер низ/ур
A42.016	Пластика пищевода тонкой кишкой	06M02	S060202	ЗНО ЖКТ, опер выс/ур
		06M04	S060401	Язв бол с осл, перитонит, с опер
			S060402	Язв бол с осл, с опер
		06M07	S060701	Киш непрох, перитонит, с опер
			S060702	Киш непрох, с опер
		06M08	S060801	Эзофагит, гастроэнтерит и др заб Ж..
			S060802	Эзофагит, гастроэнтерит и др заб Ж..
		06M99	S069902	Др диагнозы ЖКТ, опер низ/ур
A42.017	Пластика пищевода с использованием микрососудистой техники	06M02	S060202	ЗНО ЖКТ, опер выс/ур
		06M04	S060401	Язв бол с осл, перитонит, с опер
			S060402	Язв бол с осл, с опер
		06M07	S060701	Киш непрох, перитонит, с опер
			S060702	Киш непрох, с опер
		06M08	S060801	Эзофагит, гастроэнтерит и др заб Ж..
			S060802	Эзофагит, гастроэнтерит и др заб Ж..
		06M99	S069902	Др диагнозы ЖКТ, опер низ/ур
A42.018	Пластика пищевода видеоторакоскопическая	06M02	S060202	ЗНО ЖКТ, опер выс/ур
		06M04	S060401	Язв бол с осл, перитонит, с опер
			S060402	Язв бол с осл, с опер
		06M07	S060701	Киш непрох, перитонит, с опер
			S060702	Киш непрох, с опер
		06M08	S060801	Эзофагит, гастроэнтерит и др заб Ж..
			S060802	Эзофагит, гастроэнтерит и др заб Ж..
		06M99	S069902	Др диагнозы ЖКТ, опер низ/ур
A42.019	Устранение грыжи пищеводного отверстия диафрагмы	06M02	S060202	ЗНО ЖКТ, опер выс/ур
		06M04	S060401	Язв бол с осл, перитонит, с опер
			S060402	Язв бол с осл, с опер
		06M07	S060701	Киш непрох, перитонит, с опер
			S060702	Киш непрох, с опер
		06M08	S060801	Эзофагит, гастроэнтерит и др заб Ж..
			S060802	Эзофагит, гастроэнтерит и др заб Ж..
		06M99	S069902	Др диагнозы ЖКТ, опер низ/ур

A42.020	Устранение грыжи пищеводного отверстия диафрагмы с использованием видеоэндоскопических технологий	06M02	S060201	ЗНО ЖКТ, знач/опер
		06M04	S060401	Язв бол с осл, перитонит, с опер
			S060402	Язв бол с осл, с опер
A42.021	Экстирпация пищевода	06M02	S060202	ЗНО ЖКТ, опер выс/ур
		06M04	S060401	Язв бол с осл, перитонит, с опер
			S060402	Язв бол с осл, с опер
		06M07	S060701	Киш непрох, перитонит, с опер
			S060702	Киш непрох, с опер
		06M08	S060801	Эзофагит, гастроэнтерит и др заб Ж..
			S060802	Эзофагит, гастроэнтерит и др заб Ж..
		06M99	S069902	Др диагнозы ЖКТ, опер низ/ур
A42.022	Экстирпация пищевода видеоторакоскопическая	06M02	S060201	ЗНО ЖКТ, знач/опер
		06M04	S060401	Язв бол с осл, перитонит, с опер
			S060402	Язв бол с осл, с опер
A42.023	Резекция пищевода	06M02	S060202	ЗНО ЖКТ, опер выс/ур
		06M04	S060401	Язв бол с осл, перитонит, с опер
			S060402	Язв бол с осл, с опер
		06M07	S060701	Киш непрох, перитонит, с опер
			S060702	Киш непрох, с опер
		06M08	S060801	Эзофагит, гастроэнтерит и др заб Ж..
			S060802	Эзофагит, гастроэнтерит и др заб Ж..
		06M99	S069902	Др диагнозы ЖКТ, опер низ/ур
A42.024	Резекция шейного отдела пищевода	06M02	S060202	ЗНО ЖКТ, опер выс/ур
		06M04	S060401	Язв бол с осл, перитонит, с опер
			S060402	Язв бол с осл, с опер
		06M07	S060701	Киш непрох, перитонит, с опер
			S060702	Киш непрох, с опер
		06M08	S060801	Эзофагит, гастроэнтерит и др заб Ж..
			S060802	Эзофагит, гастроэнтерит и др заб Ж..
		06M99	S069902	Др диагнозы ЖКТ, опер низ/ур
A42.025	Резекция пищевода субтотальная	06M02	S060202	ЗНО ЖКТ, опер выс/ур
		06M04	S060401	Язв бол с осл, перитонит, с опер
			S060402	Язв бол с осл, с опер
		06M07	S060701	Киш непрох, перитонит, с опер
			S060702	Киш непрох, с опер
		06M08	S060801	Эзофагит, гастроэнтерит и др заб Ж..
			S060802	Эзофагит, гастроэнтерит и др заб Ж..
		06M99	S069902	Др диагнозы ЖКТ, опер низ/ур
A42.026	Удаление экстраорганного рецидива опухоли пищевода	06M02	S060203	ЗНО ЖКТ, опер сред/ур
		06M04	S060401	Язв бол с осл, перитонит, с опер
			S060402	Язв бол с осл, с опер
		06M07	S060701	Киш непрох, перитонит, с опер
			S060702	Киш непрох, с опер
		06M08	S060801	Эзофагит, гастроэнтерит и др заб Ж..
			S060802	Эзофагит, гастроэнтерит и др заб Ж..
		06M99	S069902	Др диагнозы ЖКТ, опер низ/ур
A42.027	Удаление доброкачественных опухолей пищевода	06M02	S060203	ЗНО ЖКТ, опер сред/ур
		06M04	S060401	Язв бол с осл, перитонит, с опер
			S060402	Язв бол с осл, с опер
		06M07	S060701	Киш непрох, перитонит, с опер
			S060702	Киш непрох, с опер
		06M08	S060801	Эзофагит, гастроэнтерит и др заб Ж..
			S060802	Эзофагит, гастроэнтерит и др заб Ж..
		06M99	S069902	Др диагнозы ЖКТ, опер низ/ур
A42.028	Дивертикулэктомия пищевода	06M02	S060203	ЗНО ЖКТ, опер сред/ур
		06M04	S060401	Язв бол с осл, перитонит, с опер
			S060402	Язв бол с осл, с опер
		06M07	S060701	Киш непрох, перитонит, с опер

A42.028	Дивертикулэктомия пищевода	06M07	S060702	Киш непрох, с опер
		06M08	S060801	Эзофагит, гастроэнтерит и др заб Ж..
			S060802	Эзофагит, гастроэнтерит и др заб Ж..
		06M99	S069902	Др диагнозы ЖКТ, опер низ/ур
A42.029	Резекция глоточно-пищеводного дивертикула Ценкера	06M02	S060203	ЗНО ЖКТ, опер сред/ур
		06M04	S060401	Язв бол с осл, перитонит, с опер
			S060402	Язв бол с осл, с опер
		06M07	S060701	Киш непрох, перитонит, с опер
			S060702	Киш непрох, с опер
		06M08	S060801	Эзофагит, гастроэнтерит и др заб Ж..
			S060802	Эзофагит, гастроэнтерит и др заб Ж..
		06M99	S069902	Др диагнозы ЖКТ, опер низ/ур
A42.030	Резекция дивертикула грудного отдела пищевода (бифуркационного, эпифренального)	06M02	S060203	ЗНО ЖКТ, опер сред/ур
		06M04	S060401	Язв бол с осл, перитонит, с опер
			S060402	Язв бол с осл, с опер
		06M07	S060701	Киш непрох, перитонит, с опер
			S060702	Киш непрох, с опер
		06M08	S060801	Эзофагит, гастроэнтерит и др заб Ж..
			S060802	Эзофагит, гастроэнтерит и др заб Ж..
		06M99	S069902	Др диагнозы ЖКТ, опер низ/ур
A42.031	Операции при пищеводно-респираторных свищах	06M02	S060203	ЗНО ЖКТ, опер сред/ур
		06M04	S060401	Язв бол с осл, перитонит, с опер
			S060402	Язв бол с осл, с опер
		06M07	S060701	Киш непрох, перитонит, с опер
			S060702	Киш непрох, с опер
		06M08	S060801	Эзофагит, гастроэнтерит и др заб Ж..
			S060802	Эзофагит, гастроэнтерит и др заб Ж..
		06M99	S069902	Др диагнозы ЖКТ, опер низ/ур
A42.032	Кардиодилятация пищевода	06M02	S060203	ЗНО ЖКТ, опер сред/ур
		06M04	S060401	Язв бол с осл, перитонит, с опер
			S060402	Язв бол с осл, с опер
		06M07	S060701	Киш непрох, перитонит, с опер
			S060702	Киш непрох, с опер
		06M08	S060801	Эзофагит, гастроэнтерит и др заб Ж..
			S060802	Эзофагит, гастроэнтерит и др заб Ж..
		06M99	S069902	Др диагнозы ЖКТ, опер низ/ур
A42.033	Эндоскопическая кардиодилятация пищевода механическим кардиодилятатором	06M02	S060203	ЗНО ЖКТ, опер сред/ур
		06M04	S060401	Язв бол с осл, перитонит, с опер
			S060402	Язв бол с осл, с опер
		06M07	S060701	Киш непрох, перитонит, с опер
			S060702	Киш непрох, с опер
		06M08	S060801	Эзофагит, гастроэнтерит и др заб Ж..
			S060802	Эзофагит, гастроэнтерит и др заб Ж..
		06M99	S069902	Др диагнозы ЖКТ, опер низ/ур
A42.034	Эндоскопическая кардиодилятация пищевода баллонным кардиодилятатором	06M02	S060203	ЗНО ЖКТ, опер сред/ур
		06M04	S060401	Язв бол с осл, перитонит, с опер
			S060402	Язв бол с осл, с опер
		06M07	S060701	Киш непрох, перитонит, с опер
			S060702	Киш непрох, с опер
		06M08	S060801	Эзофагит, гастроэнтерит и др заб Ж..
			S060802	Эзофагит, гастроэнтерит и др заб Ж..
		06M99	S069902	Др диагнозы ЖКТ, опер низ/ур
A42.035	Эндоскопическая эзофагодивертикулостомия	06M02	S060203	ЗНО ЖКТ, опер сред/ур
		06M04	S060401	Язв бол с осл, перитонит, с опер
			S060402	Язв бол с осл, с опер
		06M07	S060701	Киш непрох, перитонит, с опер
			S060702	Киш непрох, с опер
		06M08	S060801	Эзофагит, гастроэнтерит и др заб Ж..

A42.035	Эндоскопическая эзофагодивертикулостомия	06M08	S060802	Эзофагит, гастроэнтерит и др заб Ж..
		06M99	S069902	Др диагнозы ЖКТ, опер низ/ур
A42.036	Эндоскопическая резекция слизистой пищевода	06M02	S060204	ЗНО ЖКТ, опер низк/опер
		06M04	S060401	Язв бол с осл, перитонит, с опер
			S060402	Язв бол с осл, с опер
		06M07	S060701	Киш непрох, перитонит, с опер
			S060702	Киш непрох, с опер
		06M08	S060801	Эзофагит, гастроэнтерит и др заб Ж..
			S060802	Эзофагит, гастроэнтерит и др заб Ж..
		06M99	S069902	Др диагнозы ЖКТ, опер низ/ур
		БДК06	D06MD01	Заб ЖКТ, до сут, опер
A42.037	Эндоскопическая хирургия при новообразованиях пищевода	06M02	S060202	ЗНО ЖКТ, опер выс/ур
		06M04	S060401	Язв бол с осл, перитонит, с опер
			S060402	Язв бол с осл, с опер
		06M07	S060701	Киш непрох, перитонит, с опер
			S060702	Киш непрох, с опер
		06M08	S060801	Эзофагит, гастроэнтерит и др заб Ж..
			S060802	Эзофагит, гастроэнтерит и др заб Ж..
		06M99	S069902	Др диагнозы ЖКТ, опер низ/ур
A42.038	Эндоскопическое удаление полипов из пищевода	06M02	S060202	ЗНО ЖКТ, опер выс/ур
		06M04	S060401	Язв бол с осл, перитонит, с опер
			S060402	Язв бол с осл, с опер
		06M07	S060701	Киш непрох, перитонит, с опер
			S060702	Киш непрох, с опер
		06M08	S060801	Эзофагит, гастроэнтерит и др заб Ж..
			S060802	Эзофагит, гастроэнтерит и др заб Ж..
		06M99	S069902	Др диагнозы ЖКТ, опер низ/ур
A42.039	Эндоскопическое удаление подслизистых образований пищевода	06M02	S060202	ЗНО ЖКТ, опер выс/ур
		06M04	S060401	Язв бол с осл, перитонит, с опер
			S060402	Язв бол с осл, с опер
		06M07	S060701	Киш непрох, перитонит, с опер
			S060702	Киш непрох, с опер
		06M08	S060801	Эзофагит, гастроэнтерит и др заб Ж..
			S060802	Эзофагит, гастроэнтерит и др заб Ж..
		06M99	S069902	Др диагнозы ЖКТ, опер низ/ур
A42.040	Эндоскопическое удаление инородных тел пищевода	06M02	S060204	ЗНО ЖКТ, опер низк/опер
		06M04	S060401	Язв бол с осл, перитонит, с опер
			S060402	Язв бол с осл, с опер
		06M07	S060701	Киш непрох, перитонит, с опер
			S060702	Киш непрох, с опер
		06M08	S060801	Эзофагит, гастроэнтерит и др заб Ж..
			S060802	Эзофагит, гастроэнтерит и др заб Ж..
		06M99	S069902	Др диагнозы ЖКТ, опер низ/ур
		БДК06	D06MD01	Заб ЖКТ, до сут, опер
A42.041	Эндоскопическое электрохирургическое удаление новообразования пищевода	06M02	S060202	ЗНО ЖКТ, опер выс/ур
		06M04	S060401	Язв бол с осл, перитонит, с опер
			S060402	Язв бол с осл, с опер
		06M07	S060701	Киш непрох, перитонит, с опер
			S060702	Киш непрох, с опер
		06M08	S060801	Эзофагит, гастроэнтерит и др заб Ж..
			S060802	Эзофагит, гастроэнтерит и др заб Ж..
		06M99	S069902	Др диагнозы ЖКТ, опер низ/ур
A42.042	Аргоноплазменная абляция подслизистых опухолей (очагов метаплазии) пищевода	06M02	S060203	ЗНО ЖКТ, опер сред/ур
		06M04	S060401	Язв бол с осл, перитонит, с опер
			S060402	Язв бол с осл, с опер
		06M07	S060701	Киш непрох, перитонит, с опер
			S060702	Киш непрох, с опер
		06M08	S060801	Эзофагит, гастроэнтерит и др заб Ж..

A42.042	Аргоноплазменная абляция подслизистых опухолей (очагов метаплазии) пищевода	06M08	S060802	Эзофагит, гастроэнтерит и др заб Ж..
		06M99	S069902	Др диагнозы ЖКТ, опер низ/ур
A42.043	Эзофагоэнтероанастомоз	06M02	S060203	ЗНО ЖКТ, опер сред/ур
		06M04	S060401	Язв бол с осл, перитонит, с опер
			S060402	Язв бол с осл, с опер
		06M07	S060701	Киш непрох, перитонит, с опер
			S060702	Киш непрох, с опер
		06M08	S060801	Эзофагит, гастроэнтерит и др заб Ж..
			S060802	Эзофагит, гастроэнтерит и др заб Ж..
		06M99	S069902	Др диагнозы ЖКТ, опер низ/ур
A42.044	Эндопротезирование пищевода	06M02	S060201	ЗНО ЖКТ, знач/опер
		06M04	S060401	Язв бол с осл, перитонит, с опер
			S060402	Язв бол с осл, с опер
A42.045	Эзофагогастрофундопликация	06M02	S060203	ЗНО ЖКТ, опер сред/ур
		06M04	S060401	Язв бол с осл, перитонит, с опер
			S060402	Язв бол с осл, с опер
		06M07	S060701	Киш непрох, перитонит, с опер
			S060702	Киш непрох, с опер
		06M08	S060801	Эзофагит, гастроэнтерит и др заб Ж..
			S060802	Эзофагит, гастроэнтерит и др заб Ж..
		06M99	S069902	Др диагнозы ЖКТ, опер низ/ур
A42.046	Эзофагостомия	06M02	S060203	ЗНО ЖКТ, опер сред/ур
		06M04	S060401	Язв бол с осл, перитонит, с опер
			S060402	Язв бол с осл, с опер
		06M07	S060701	Киш непрох, перитонит, с опер
			S060702	Киш непрох, с опер
		06M08	S060801	Эзофагит, гастроэнтерит и др заб Ж..
			S060802	Эзофагит, гастроэнтерит и др заб Ж..
		06M99	S069902	Др диагнозы ЖКТ, опер низ/ур
A42.047	Рассечение рубцовой стриктуры пищевода	06M02	S060202	ЗНО ЖКТ, опер выс/ур
		06M04	S060401	Язв бол с осл, перитонит, с опер
			S060402	Язв бол с осл, с опер
		06M07	S060701	Киш непрох, перитонит, с опер
			S060702	Киш непрох, с опер
		06M08	S060801	Эзофагит, гастроэнтерит и др заб Ж..
			S060802	Эзофагит, гастроэнтерит и др заб Ж..
		06M99	S069902	Др диагнозы ЖКТ, опер низ/ур
A42.048	Баллонная дилатация стеноза пищевода	06M02	S060204	ЗНО ЖКТ, опер низк/опер
		06M04	S060401	Язв бол с осл, перитонит, с опер
			S060402	Язв бол с осл, с опер
		06M07	S060701	Киш непрох, перитонит, с опер
			S060702	Киш непрох, с опер
		06M08	S060801	Эзофагит, гастроэнтерит и др заб Ж..
			S060802	Эзофагит, гастроэнтерит и др заб Ж..
		06M99	S069902	Др диагнозы ЖКТ, опер низ/ур
		БДК06	D06MD01	Заб ЖКТ, до сут, опер
A42.049	Лапароскопическая эзофагокардиомиотомия	06M02	S060202	ЗНО ЖКТ, опер выс/ур
		06M04	S060401	Язв бол с осл, перитонит, с опер
			S060402	Язв бол с осл, с опер
		06M07	S060701	Киш непрох, перитонит, с опер
			S060702	Киш непрох, с опер
		06M08	S060801	Эзофагит, гастроэнтерит и др заб Ж..
			S060802	Эзофагит, гастроэнтерит и др заб Ж..
		06M99	S069902	Др диагнозы ЖКТ, опер низ/ур
A42.050	Лапароскопическая диафрагмокрурорафия	06M02	S060202	ЗНО ЖКТ, опер выс/ур
		06M04	S060401	Язв бол с осл, перитонит, с опер
			S060402	Язв бол с осл, с опер
		06M07	S060701	Киш непрох, перитонит, с опер

A42.050	Лапароскопическая диафрагмокрурорафия	06M07	S060702	Киш непрох, с опер
		06M08	S060801	Эзофагит, гастроэнтерит и др заб Ж..
			S060802	Эзофагит, гастроэнтерит и др заб Ж..
		06M99	S069902	Др диагнозы ЖКТ, опер низ/ур
A42.051	Лапароскопическая резекция пищевода	06M02	S060201	ЗНО ЖКТ, знач/опер
		06M04	S060401	Язв бол с осл, перитонит, с опер
			S060402	Язв бол с осл, с опер
A42.052	Резекция пищевода с одномоментной пластикой	06M02	S060203	ЗНО ЖКТ, опер сред/ур
		06M04	S060401	Язв бол с осл, перитонит, с опер
			S060402	Язв бол с осл, с опер
		06M07	S060701	Киш непрох, перитонит, с опер
			S060702	Киш непрох, с опер
		06M08	S060801	Эзофагит, гастроэнтерит и др заб Ж..
			S060802	Эзофагит, гастроэнтерит и др заб Ж..
		06M99	S069902	Др диагнозы ЖКТ, опер низ/ур
A42.053	Резекция пищевода с одномоментной пластикой видеоторакоскопическая	06M02	S060201	ЗНО ЖКТ, знач/опер
		06M04	S060401	Язв бол с осл, перитонит, с опер
			S060402	Язв бол с осл, с опер
A42.054	Видеоторакоскопическая лимфодиссекция при раке пищевода	06M02	S060201	ЗНО ЖКТ, знач/опер
		06M04	S060401	Язв бол с осл, перитонит, с опер
			S060402	Язв бол с осл, с опер
A42.055	Реконструкция пищеводно-кишечного анастомоза при рубцовых деформациях, не подлежащих эндоскопическому лечению	06M02	S060202	ЗНО ЖКТ, опер выс/ур
		06M04	S060401	Язв бол с осл, перитонит, с опер
			S060402	Язв бол с осл, с опер
		06M07	S060701	Киш непрох, перитонит, с опер
			S060702	Киш непрох, с опер
		06M08	S060801	Эзофагит, гастроэнтерит и др заб Ж..
			S060802	Эзофагит, гастроэнтерит и др заб Ж..
		06M99	S069902	Др диагнозы ЖКТ, опер низ/ур
A42.056	Реконструкция пищеводно-желудочного анастомоза при тяжелых рефлюкс-эзофагитах	06M02	S060202	ЗНО ЖКТ, опер выс/ур
		06M04	S060401	Язв бол с осл, перитонит, с опер
			S060402	Язв бол с осл, с опер
		06M07	S060701	Киш непрох, перитонит, с опер
			S060702	Киш непрох, с опер
		06M08	S060801	Эзофагит, гастроэнтерит и др заб Ж..
			S060802	Эзофагит, гастроэнтерит и др заб Ж..
		06M99	S069902	Др диагнозы ЖКТ, опер низ/ур
A42.057	Удаление эндопротеза пищевода	06M02	S060203	ЗНО ЖКТ, опер сред/ур
		06M04	S060401	Язв бол с осл, перитонит, с опер
			S060402	Язв бол с осл, с опер
		06M07	S060701	Киш непрох, перитонит, с опер
			S060702	Киш непрох, с опер
		06M08	S060801	Эзофагит, гастроэнтерит и др заб Ж..
			S060802	Эзофагит, гастроэнтерит и др заб Ж..
		06M99	S069902	Др диагнозы ЖКТ, опер низ/ур
A42.058	Ушивание разрыва пищевода	06M02	S060203	ЗНО ЖКТ, опер сред/ур
		06M04	S060401	Язв бол с осл, перитонит, с опер
			S060402	Язв бол с осл, с опер
		06M07	S060701	Киш непрох, перитонит, с опер
			S060702	Киш непрох, с опер
		06M08	S060801	Эзофагит, гастроэнтерит и др заб Ж..
			S060802	Эзофагит, гастроэнтерит и др заб Ж..
		06M99	S069902	Др диагнозы ЖКТ, опер низ/ур
A42.059	Эндоскопическое электрохирургическое удаление новообразования пищевода	06M02	S060202	ЗНО ЖКТ, опер выс/ур
		06M04	S060401	Язв бол с осл, перитонит, с опер
			S060402	Язв бол с осл, с опер
		06M07	S060701	Киш непрох, перитонит, с опер
			S060702	Киш непрох, с опер

A42.059	Эндоскопическое электрохирургическое удаление новообразования пищевода	06M08	S060801	Эзофагит, гастроэнтерит и др заб Ж..
			S060802	Эзофагит, гастроэнтерит и др заб Ж..
		06M99	S069902	Др диагнозы ЖКТ, опер низ/ур
A42.060	Эндоскопическое лигирование варикозных расширений пищевода	06M02	S060202	ЗНО ЖКТ, опер выс/ур
		06M04	S060401	Язв бол с осл, перитонит, с опер
			S060402	Язв бол с осл, с опер
		06M07	S060701	Киш непрох, перитонит, с опер
			S060702	Киш непрох, с опер
		06M08	S060801	Эзофагит, гастроэнтерит и др заб Ж..
			S060802	Эзофагит, гастроэнтерит и др заб Ж..
		06M99	S069902	Др диагнозы ЖКТ, опер низ/ур
A43.001	Ваготомия	06M02	S060203	ЗНО ЖКТ, опер сред/ур
		06M04	S060401	Язв бол с осл, перитонит, с опер
			S060402	Язв бол с осл, с опер
		06M07	S060701	Киш непрох, перитонит, с опер
			S060702	Киш непрох, с опер
		06M08	S060801	Эзофагит, гастроэнтерит и др заб Ж..
			S060802	Эзофагит, гастроэнтерит и др заб Ж..
		06M99	S069902	Др диагнозы ЖКТ, опер низ/ур
A43.002	Стволовая ваготомия	06M02	S060203	ЗНО ЖКТ, опер сред/ур
		06M04	S060401	Язв бол с осл, перитонит, с опер
			S060402	Язв бол с осл, с опер
		06M07	S060701	Киш непрох, перитонит, с опер
			S060702	Киш непрох, с опер
		06M08	S060801	Эзофагит, гастроэнтерит и др заб Ж..
			S060802	Эзофагит, гастроэнтерит и др заб Ж..
		06M99	S069902	Др диагнозы ЖКТ, опер низ/ур
A43.003	Селективная проксимальная ваготомия без дренирования	06M02	S060203	ЗНО ЖКТ, опер сред/ур
		06M04	S060401	Язв бол с осл, перитонит, с опер
			S060402	Язв бол с осл, с опер
		06M07	S060701	Киш непрох, перитонит, с опер
			S060702	Киш непрох, с опер
		06M08	S060801	Эзофагит, гастроэнтерит и др заб Ж..
			S060802	Эзофагит, гастроэнтерит и др заб Ж..
		06M99	S069902	Др диагнозы ЖКТ, опер низ/ур
A43.004	Ваготомия с дренированием	06M02	S060203	ЗНО ЖКТ, опер сред/ур
		06M04	S060401	Язв бол с осл, перитонит, с опер
			S060402	Язв бол с осл, с опер
		06M07	S060701	Киш непрох, перитонит, с опер
			S060702	Киш непрох, с опер
		06M08	S060801	Эзофагит, гастроэнтерит и др заб Ж..
			S060802	Эзофагит, гастроэнтерит и др заб Ж..
		06M99	S069902	Др диагнозы ЖКТ, опер низ/ур
A43.005	Лапароскопическая ваготомия	06M02	S060202	ЗНО ЖКТ, опер выс/ур
		06M04	S060401	Язв бол с осл, перитонит, с опер
			S060402	Язв бол с осл, с опер
		06M07	S060701	Киш непрох, перитонит, с опер
			S060702	Киш непрох, с опер
		06M08	S060801	Эзофагит, гастроэнтерит и др заб Ж..
			S060802	Эзофагит, гастроэнтерит и др заб Ж..
		06M99	S069902	Др диагнозы ЖКТ, опер низ/ур
A43.006	Ваготомия видеоторакоскопическая	06M02	S060202	ЗНО ЖКТ, опер выс/ур
		06M04	S060401	Язв бол с осл, перитонит, с опер
			S060402	Язв бол с осл, с опер
		06M07	S060701	Киш непрох, перитонит, с опер
			S060702	Киш непрох, с опер
		06M08	S060801	Эзофагит, гастроэнтерит и др заб Ж..
			S060802	Эзофагит, гастроэнтерит и др заб Ж..

A43.006	Ваготомия видеоторакоскопическая	06M99	S069902	Др диагнозы ЖКТ, опер низ/ур
A43.007	Фундопликация	06M02	S060203	ЗНО ЖКТ, опер сред/ур
		06M04	S060401	Язв бол с осл, перитонит, с опер
			S060402	Язв бол с осл, с опер
		06M07	S060701	Киш непрох, перитонит, с опер
			S060702	Киш непрох, с опер
		06M08	S060801	Эзофагит, гастроэнтерит и др заб Ж..
			S060802	Эзофагит, гастроэнтерит и др заб Ж..
		06M99	S069902	Др диагнозы ЖКТ, опер низ/ур
A43.008	Фундопликация лапароскопическая	06M02	S060202	ЗНО ЖКТ, опер выс/ур
		06M04	S060401	Язв бол с осл, перитонит, с опер
			S060402	Язв бол с осл, с опер
		06M07	S060701	Киш непрох, перитонит, с опер
			S060702	Киш непрох, с опер
		06M08	S060801	Эзофагит, гастроэнтерит и др заб Ж..
			S060802	Эзофагит, гастроэнтерит и др заб Ж..
		06M99	S069902	Др диагнозы ЖКТ, опер низ/ур
A43.009	Установка внутрижелудочного баллона	06M02	S060204	ЗНО ЖКТ, опер низк/опер
		06M04	S060401	Язв бол с осл, перитонит, с опер
			S060402	Язв бол с осл, с опер
		06M07	S060701	Киш непрох, перитонит, с опер
			S060702	Киш непрох, с опер
		06M08	S060801	Эзофагит, гастроэнтерит и др заб Ж..
			S060802	Эзофагит, гастроэнтерит и др заб Ж..
		06M99	S069902	Др диагнозы ЖКТ, опер низ/ур
		БДК06	D06MD01	Заб ЖКТ, до сут, опер
A43.010	Удаление внутрижелудочного баллона	06M02	S060204	ЗНО ЖКТ, опер низк/опер
		06M04	S060401	Язв бол с осл, перитонит, с опер
			S060402	Язв бол с осл, с опер
		06M07	S060701	Киш непрох, перитонит, с опер
			S060702	Киш непрох, с опер
		06M08	S060801	Эзофагит, гастроэнтерит и др заб Ж..
			S060802	Эзофагит, гастроэнтерит и др заб Ж..
		06M99	S069902	Др диагнозы ЖКТ, опер низ/ур
		БДК06	D06MD01	Заб ЖКТ, до сут, опер
A43.011	Эндоскопическая резекция слизистой желудка	06M02	S060204	ЗНО ЖКТ, опер низк/опер
		06M04	S060401	Язв бол с осл, перитонит, с опер
			S060402	Язв бол с осл, с опер
		06M07	S060701	Киш непрох, перитонит, с опер
			S060702	Киш непрох, с опер
		06M08	S060801	Эзофагит, гастроэнтерит и др заб Ж..
			S060802	Эзофагит, гастроэнтерит и др заб Ж..
		06M99	S069902	Др диагнозы ЖКТ, опер низ/ур
		БДК06	D06MD01	Заб ЖКТ, до сут, опер
A43.012	Эндоскопическое удаление подслизистых образований желудка	06M02	S060204	ЗНО ЖКТ, опер низк/опер
		06M04	S060401	Язв бол с осл, перитонит, с опер
			S060402	Язв бол с осл, с опер
		06M07	S060701	Киш непрох, перитонит, с опер
			S060702	Киш непрох, с опер
		06M08	S060801	Эзофагит, гастроэнтерит и др заб Ж..
			S060802	Эзофагит, гастроэнтерит и др заб Ж..
		06M99	S069902	Др диагнозы ЖКТ, опер низ/ур
		БДК06	D06MD01	Заб ЖКТ, до сут, опер
A43.013	Эндоскопическая хирургия при новообразованиях желудка	06M02	S060202	ЗНО ЖКТ, опер выс/ур
		06M04	S060401	Язв бол с осл, перитонит, с опер
			S060402	Язв бол с осл, с опер
		06M07	S060701	Киш непрох, перитонит, с опер
			S060702	Киш непрох, с опер

A43.013	Эндоскопическая хирургия при новообразованиях желудка	06M08	S060801	Эзофагит, гастроэнтерит и др заб Ж..
			S060802	Эзофагит, гастроэнтерит и др заб Ж..
		06M99	S069902	Др диагнозы ЖКТ, опер низ/ур
A43.014	Эндоскопическая имплантация баллона в желудок	06M02	S060204	ЗНО ЖКТ, опер низк/опер
		06M04	S060401	Язв бол с осл, перитонит, с опер
			S060402	Язв бол с осл, с опер
		06M07	S060701	Киш непрох, перитонит, с опер
			S060702	Киш непрох, с опер
		06M08	S060801	Эзофагит, гастроэнтерит и др заб Ж..
			S060802	Эзофагит, гастроэнтерит и др заб Ж..
		06M99	S069902	Др диагнозы ЖКТ, опер низ/ур
		БДК06	D06MD01	Заб ЖКТ, до сут, опер
A43.015	Эндоскопическое извлечение баллона из желудка	06M02	S060204	ЗНО ЖКТ, опер низк/опер
		06M04	S060401	Язв бол с осл, перитонит, с опер
			S060402	Язв бол с осл, с опер
		06M07	S060701	Киш непрох, перитонит, с опер
			S060702	Киш непрох, с опер
		06M08	S060801	Эзофагит, гастроэнтерит и др заб Ж..
			S060802	Эзофагит, гастроэнтерит и др заб Ж..
		06M99	S069902	Др диагнозы ЖКТ, опер низ/ур
		БДК06	D06MD01	Заб ЖКТ, до сут, опер
A43.016	Эндоскопическое удаление инородных тел из желудка	06M02	S060204	ЗНО ЖКТ, опер низк/опер
		06M04	S060401	Язв бол с осл, перитонит, с опер
			S060402	Язв бол с осл, с опер
		06M07	S060701	Киш непрох, перитонит, с опер
			S060702	Киш непрох, с опер
		06M08	S060801	Эзофагит, гастроэнтерит и др заб Ж..
			S060802	Эзофагит, гастроэнтерит и др заб Ж..
		06M99	S069902	Др диагнозы ЖКТ, опер низ/ур
		БДК06	D06MD01	Заб ЖКТ, до сут, опер
A43.017	Лапароскопическое трансгастральное удаление опухолей желудка	06M02	S060202	ЗНО ЖКТ, опер выс/ур
		06M04	S060401	Язв бол с осл, перитонит, с опер
			S060402	Язв бол с осл, с опер
		06M07	S060701	Киш непрох, перитонит, с опер
			S060702	Киш непрох, с опер
		06M08	S060801	Эзофагит, гастроэнтерит и др заб Ж..
			S060802	Эзофагит, гастроэнтерит и др заб Ж..
		06M99	S069902	Др диагнозы ЖКТ, опер низ/ур
A43.018	Гастрошунтирование	06M02	S060203	ЗНО ЖКТ, опер сред/ур
		06M04	S060401	Язв бол с осл, перитонит, с опер
			S060402	Язв бол с осл, с опер
		06M07	S060701	Киш непрох, перитонит, с опер
			S060702	Киш непрох, с опер
		06M08	S060801	Эзофагит, гастроэнтерит и др заб Ж..
			S060802	Эзофагит, гастроэнтерит и др заб Ж..
		06M99	S069902	Др диагнозы ЖКТ, опер низ/ур
A43.019	Гастрошунтирование лапароскопическое	06M02	S060202	ЗНО ЖКТ, опер выс/ур
		06M04	S060401	Язв бол с осл, перитонит, с опер
			S060402	Язв бол с осл, с опер
		06M07	S060701	Киш непрох, перитонит, с опер
			S060702	Киш непрох, с опер
		06M08	S060801	Эзофагит, гастроэнтерит и др заб Ж..
			S060802	Эзофагит, гастроэнтерит и др заб Ж..
		06M99	S069902	Др диагнозы ЖКТ, опер низ/ур
A43.020	Гастропликация лапароскопическая	06M02	S060202	ЗНО ЖКТ, опер выс/ур
		06M04	S060401	Язв бол с осл, перитонит, с опер
			S060402	Язв бол с осл, с опер
		06M07	S060701	Киш непрох, перитонит, с опер

A43.020	Гастропликация лапароскопическая	06M07	S060702	Киш непрох, с опер
		06M08	S060801	Эзофагит, гастроэнтерит и др заб Ж..
			S060802	Эзофагит, гастроэнтерит и др заб Ж..
		06M99	S069902	Др диагнозы ЖКТ, опер низ/ур
A43.021	Бандажирование желудка лапароскопическое	06M02	S060203	ЗНО ЖКТ, опер сред/ур
		06M04	S060401	Язв бол с осл, перитонит, с опер
			S060402	Язв бол с осл, с опер
		06M07	S060701	Киш непрох, перитонит, с опер
			S060702	Киш непрох, с опер
		06M08	S060801	Эзофагит, гастроэнтерит и др заб Ж..
			S060802	Эзофагит, гастроэнтерит и др заб Ж..
		06M99	S069902	Др диагнозы ЖКТ, опер низ/ур
A43.022	Гастротомия	06M02	S060203	ЗНО ЖКТ, опер сред/ур
		06M04	S060401	Язв бол с осл, перитонит, с опер
			S060402	Язв бол с осл, с опер
		06M07	S060701	Киш непрох, перитонит, с опер
			S060702	Киш непрох, с опер
		06M08	S060801	Эзофагит, гастроэнтерит и др заб Ж..
			S060802	Эзофагит, гастроэнтерит и др заб Ж..
		06M99	S069902	Др диагнозы ЖКТ, опер низ/ур
A43.023	Пилоромиотомия	06M02	S060203	ЗНО ЖКТ, опер сред/ур
		06M04	S060401	Язв бол с осл, перитонит, с опер
			S060402	Язв бол с осл, с опер
		06M07	S060701	Киш непрох, перитонит, с опер
			S060702	Киш непрох, с опер
		06M08	S060801	Эзофагит, гастроэнтерит и др заб Ж..
			S060802	Эзофагит, гастроэнтерит и др заб Ж..
		06M99	S069902	Др диагнозы ЖКТ, опер низ/ур
A43.024	Пилоропластика	06M02	S060203	ЗНО ЖКТ, опер сред/ур
		06M04	S060401	Язв бол с осл, перитонит, с опер
			S060402	Язв бол с осл, с опер
		06M07	S060701	Киш непрох, перитонит, с опер
			S060702	Киш непрох, с опер
		06M08	S060801	Эзофагит, гастроэнтерит и др заб Ж..
			S060802	Эзофагит, гастроэнтерит и др заб Ж..
		06M99	S069902	Др диагнозы ЖКТ, опер низ/ур
A43.025	Гастропластика	06M02	S060203	ЗНО ЖКТ, опер сред/ур
		06M04	S060401	Язв бол с осл, перитонит, с опер
			S060402	Язв бол с осл, с опер
		06M07	S060701	Киш непрох, перитонит, с опер
			S060702	Киш непрох, с опер
		06M08	S060801	Эзофагит, гастроэнтерит и др заб Ж..
			S060802	Эзофагит, гастроэнтерит и др заб Ж..
		06M99	S069902	Др диагнозы ЖКТ, опер низ/ур
A43.026	Гастростомия	06M02	S060203	ЗНО ЖКТ, опер сред/ур
		06M04	S060401	Язв бол с осл, перитонит, с опер
			S060402	Язв бол с осл, с опер
		06M07	S060701	Киш непрох, перитонит, с опер
			S060702	Киш непрох, с опер
		06M08	S060801	Эзофагит, гастроэнтерит и др заб Ж..
			S060802	Эзофагит, гастроэнтерит и др заб Ж..
		06M99	S069902	Др диагнозы ЖКТ, опер низ/ур
A43.027	Гастростомия с использованием видеоэндоскопических технологий	06M02	S060203	ЗНО ЖКТ, опер сред/ур
		06M04	S060401	Язв бол с осл, перитонит, с опер
			S060402	Язв бол с осл, с опер
		06M07	S060701	Киш непрох, перитонит, с опер
			S060702	Киш непрох, с опер
		06M08	S060801	Эзофагит, гастроэнтерит и др заб Ж..

A43.027	Гастростомия с использованием видеоэндоскопических технологий	06M08	S060802	Эзофагит, гастроэнтерит и др заб Ж..
		06M99	S069902	Др диагнозы ЖКТ, опер низ/ур
A43.028	Лапароскопическая гастростомия	06M02	S060202	ЗНО ЖКТ, опер выс/ур
		06M04	S060401	Язв бол с осл, перитонит, с опер
			S060402	Язв бол с осл, с опер
		06M07	S060701	Киш непрох, перитонит, с опер
			S060702	Киш непрох, с опер
		06M08	S060801	Эзофагит, гастроэнтерит и др заб Ж..
			S060802	Эзофагит, гастроэнтерит и др заб Ж..
		06M99	S069902	Др диагнозы ЖКТ, опер низ/ур
A43.029	Закрытие гастростомы	06M02	S060203	ЗНО ЖКТ, опер сред/ур
		06M04	S060401	Язв бол с осл, перитонит, с опер
			S060402	Язв бол с осл, с опер
		06M07	S060701	Киш непрох, перитонит, с опер
			S060702	Киш непрох, с опер
		06M08	S060801	Эзофагит, гастроэнтерит и др заб Ж..
			S060802	Эзофагит, гастроэнтерит и др заб Ж..
		06M99	S069902	Др диагнозы ЖКТ, опер низ/ур
A43.030	Ушивание гастростомы	06M02	S060203	ЗНО ЖКТ, опер сред/ур
		06M04	S060401	Язв бол с осл, перитонит, с опер
			S060402	Язв бол с осл, с опер
		06M07	S060701	Киш непрох, перитонит, с опер
			S060702	Киш непрох, с опер
		06M08	S060801	Эзофагит, гастроэнтерит и др заб Ж..
			S060802	Эзофагит, гастроэнтерит и др заб Ж..
		06M99	S069902	Др диагнозы ЖКТ, опер низ/ур
A43.031	Рассечение рубцовых стриктур желудка	06M02	S060203	ЗНО ЖКТ, опер сред/ур
		06M04	S060401	Язв бол с осл, перитонит, с опер
			S060402	Язв бол с осл, с опер
		06M07	S060701	Киш непрох, перитонит, с опер
			S060702	Киш непрох, с опер
		06M08	S060801	Эзофагит, гастроэнтерит и др заб Ж..
			S060802	Эзофагит, гастроэнтерит и др заб Ж..
		06M99	S069902	Др диагнозы ЖКТ, опер низ/ур
A43.032	Ушивание раны желудка при проникающем ранении или разрыве	06M02	S060203	ЗНО ЖКТ, опер сред/ур
		06M04	S060401	Язв бол с осл, перитонит, с опер
			S060402	Язв бол с осл, с опер
		06M07	S060701	Киш непрох, перитонит, с опер
			S060702	Киш непрох, с опер
		06M08	S060801	Эзофагит, гастроэнтерит и др заб Ж..
			S060802	Эзофагит, гастроэнтерит и др заб Ж..
		06M99	S069902	Др диагнозы ЖКТ, опер низ/ур
A44.001	Иссечение язвы желудка или двенадцатиперстной кишки	06M02	S060202	ЗНО ЖКТ, опер выс/ур
		06M04	S060401	Язв бол с осл, перитонит, с опер
			S060402	Язв бол с осл, с опер
		06M07	S060701	Киш непрох, перитонит, с опер
			S060702	Киш непрох, с опер
		06M08	S060801	Эзофагит, гастроэнтерит и др заб Ж..
			S060802	Эзофагит, гастроэнтерит и др заб Ж..
		06M99	S069902	Др диагнозы ЖКТ, опер низ/ур
A44.002	Клиновидная резекция поражения	06M02	S060203	ЗНО ЖКТ, опер сред/ур
		06M04	S060401	Язв бол с осл, перитонит, с опер
			S060402	Язв бол с осл, с опер
		06M07	S060701	Киш непрох, перитонит, с опер
			S060702	Киш непрох, с опер
		06M08	S060801	Эзофагит, гастроэнтерит и др заб Ж..
			S060802	Эзофагит, гастроэнтерит и др заб Ж..
		06M99	S069902	Др диагнозы ЖКТ, опер низ/ур

A44.003	Гастрэктомия	06M02	S060202	ЗНО ЖКТ, опер выс/ур
		06M04	S060401	Язв бол с осл, перитонит, с опер
			S060402	Язв бол с осл, с опер
		06M07	S060701	Киш непрох, перитонит, с опер
			S060702	Киш непрох, с опер
		06M08	S060801	Эзофагит, гастроэнтерит и др заб Ж..
			S060802	Эзофагит, гастроэнтерит и др заб Ж..
		06M99	S069902	Др диагнозы ЖКТ, опер низ/ур
A44.004	Гастрэктомия трансторакальная	06M02	S060202	ЗНО ЖКТ, опер выс/ур
		06M04	S060401	Язв бол с осл, перитонит, с опер
			S060402	Язв бол с осл, с опер
		06M07	S060701	Киш непрох, перитонит, с опер
			S060702	Киш непрох, с опер
		06M08	S060801	Эзофагит, гастроэнтерит и др заб Ж..
			S060802	Эзофагит, гастроэнтерит и др заб Ж..
		06M99	S069902	Др диагнозы ЖКТ, опер низ/ур
A44.005	Гастрэктомия комбинированная	06M02	S060201	ЗНО ЖКТ, знач/опер
		06M04	S060401	Язв бол с осл, перитонит, с опер
			S060402	Язв бол с осл, с опер
A44.006	Гастрэктомия с реконструктивно-пластическим компонентом	06M02	S060201	ЗНО ЖКТ, знач/опер
		06M04	S060401	Язв бол с осл, перитонит, с опер
			S060402	Язв бол с осл, с опер
A44.007	Гастродуоденэктомия	06M02	S060201	ЗНО ЖКТ, знач/опер
		06M04	S060401	Язв бол с осл, перитонит, с опер
			S060402	Язв бол с осл, с опер
A44.008	Резекция желудка	06M02	S060203	ЗНО ЖКТ, опер сред/ур
		06M04	S060401	Язв бол с осл, перитонит, с опер
			S060402	Язв бол с осл, с опер
		06M07	S060701	Киш непрох, перитонит, с опер
			S060702	Киш непрох, с опер
		06M08	S060801	Эзофагит, гастроэнтерит и др заб Ж..
			S060802	Эзофагит, гастроэнтерит и др заб Ж..
		06M99	S069902	Др диагнозы ЖКТ, опер низ/ур
A44.009	Резекция желудка дистальная субтотальная	06M02	S060202	ЗНО ЖКТ, опер выс/ур
		06M04	S060401	Язв бол с осл, перитонит, с опер
			S060402	Язв бол с осл, с опер
		06M07	S060701	Киш непрох, перитонит, с опер
			S060702	Киш непрох, с опер
		06M08	S060801	Эзофагит, гастроэнтерит и др заб Ж..
			S060802	Эзофагит, гастроэнтерит и др заб Ж..
		06M99	S069902	Др диагнозы ЖКТ, опер низ/ур
A44.010	Резекция желудка дистальная субтотальная с использованием видеоэндоскопических технологий	06M02	S060202	ЗНО ЖКТ, опер выс/ур
		06M04	S060401	Язв бол с осл, перитонит, с опер
			S060402	Язв бол с осл, с опер
		06M07	S060701	Киш непрох, перитонит, с опер
			S060702	Киш непрох, с опер
		06M08	S060801	Эзофагит, гастроэнтерит и др заб Ж..
			S060802	Эзофагит, гастроэнтерит и др заб Ж..
		06M99	S069902	Др диагнозы ЖКТ, опер низ/ур
A44.011	Резекция желудка дистальная субтотальная комбинированная	06M02	S060202	ЗНО ЖКТ, опер выс/ур
		06M04	S060401	Язв бол с осл, перитонит, с опер
			S060402	Язв бол с осл, с опер
		06M07	S060701	Киш непрох, перитонит, с опер
			S060702	Киш непрох, с опер
		06M08	S060801	Эзофагит, гастроэнтерит и др заб Ж..
			S060802	Эзофагит, гастроэнтерит и др заб Ж..
		06M99	S069902	Др диагнозы ЖКТ, опер низ/ур
A44.012	Резекция желудка проксимальная субтотальная	06M02	S060202	ЗНО ЖКТ, опер выс/ур

A44.012	Резекция желудка проксимальная субтотальная	06M04	S060401	Язв бол с осл, перитонит, с опер
			S060402	Язв бол с осл, с опер
		06M07	S060701	Киш непрох, перитонит, с опер
			S060702	Киш непрох, с опер
		06M08	S060801	Эзофагит, гастроэнтерит и др заб Ж..
			S060802	Эзофагит, гастроэнтерит и др заб Ж..
		06M99	S069902	Др диагнозы ЖКТ, опер низ/ур
A44.013	Резекция желудка проксимальная субтотальная трансторакальная	06M02	S060202	ЗНО ЖКТ, опер выс/ур
		06M04	S060401	Язв бол с осл, перитонит, с опер
			S060402	Язв бол с осл, с опер
		06M07	S060701	Киш непрох, перитонит, с опер
			S060702	Киш непрох, с опер
		06M08	S060801	Эзофагит, гастроэнтерит и др заб Ж..
			S060802	Эзофагит, гастроэнтерит и др заб Ж..
		06M99	S069902	Др диагнозы ЖКТ, опер низ/ур
A44.014	Резекция желудка проксимальная субтотальная комбинированная	06M02	S060202	ЗНО ЖКТ, опер выс/ур
		06M04	S060401	Язв бол с осл, перитонит, с опер
			S060402	Язв бол с осл, с опер
		06M07	S060701	Киш непрох, перитонит, с опер
			S060702	Киш непрох, с опер
		06M08	S060801	Эзофагит, гастроэнтерит и др заб Ж..
			S060802	Эзофагит, гастроэнтерит и др заб Ж..
		06M99	S069902	Др диагнозы ЖКТ, опер низ/ур
A44.015	Резекция оперированного желудка	06M02	S060202	ЗНО ЖКТ, опер выс/ур
		06M04	S060401	Язв бол с осл, перитонит, с опер
			S060402	Язв бол с осл, с опер
		06M07	S060701	Киш непрох, перитонит, с опер
			S060702	Киш непрох, с опер
		06M08	S060801	Эзофагит, гастроэнтерит и др заб Ж..
			S060802	Эзофагит, гастроэнтерит и др заб Ж..
		06M99	S069902	Др диагнозы ЖКТ, опер низ/ур
A44.016	Резекция желудка парциальная	06M02	S060202	ЗНО ЖКТ, опер выс/ур
		06M04	S060401	Язв бол с осл, перитонит, с опер
			S060402	Язв бол с осл, с опер
		06M07	S060701	Киш непрох, перитонит, с опер
			S060702	Киш непрох, с опер
		06M08	S060801	Эзофагит, гастроэнтерит и др заб Ж..
			S060802	Эзофагит, гастроэнтерит и др заб Ж..
		06M99	S069902	Др диагнозы ЖКТ, опер низ/ур
A44.017	Экстирпация культи желудка	06M02	S060202	ЗНО ЖКТ, опер выс/ур
		06M04	S060401	Язв бол с осл, перитонит, с опер
			S060402	Язв бол с осл, с опер
		06M07	S060701	Киш непрох, перитонит, с опер
			S060702	Киш непрох, с опер
		06M08	S060801	Эзофагит, гастроэнтерит и др заб Ж..
			S060802	Эзофагит, гастроэнтерит и др заб Ж..
		06M99	S069902	Др диагнозы ЖКТ, опер низ/ур
A44.018	Резекция пищеводно-желудочного/пищеводно-кишечного анастомоза	06M02	S060203	ЗНО ЖКТ, опер сред/ур
		06M04	S060401	Язв бол с осл, перитонит, с опер
			S060402	Язв бол с осл, с опер
		06M07	S060701	Киш непрох, перитонит, с опер
			S060702	Киш непрох, с опер
		06M08	S060801	Эзофагит, гастроэнтерит и др заб Ж..
			S060802	Эзофагит, гастроэнтерит и др заб Ж..
		06M99	S069902	Др диагнозы ЖКТ, опер низ/ур
A44.019	Резекция пищеводно-желудочного/пищеводно-кишечного анастомоза трансторакальная	06M02	S060203	ЗНО ЖКТ, опер сред/ур
		06M04	S060401	Язв бол с осл, перитонит, с опер
			S060402	Язв бол с осл, с опер

A44.019	Резекция пищеводно-желудочного/пищеводно-кишечного анастомоза трансторакальная	06M07	S060701	Киш непрох, перитонит, с опер
			S060702	Киш непрох, с опер
		06M08	S060801	Эзофагит, гастроэнтерит и др заб Ж..
			S060802	Эзофагит, гастроэнтерит и др заб Ж..
		06M99	S069902	Др диагнозы ЖКТ, опер низ/ур
A44.020	Удаление экстраорганного рецидива опухоли желудка	06M02	S060203	ЗНО ЖКТ, опер сред/ур
		06M04	S060401	Язв бол с осл, перитонит, с опер
			S060402	Язв бол с осл, с опер
		06M07	S060701	Киш непрох, перитонит, с опер
			S060702	Киш непрох, с опер
		06M08	S060801	Эзофагит, гастроэнтерит и др заб Ж..
			S060802	Эзофагит, гастроэнтерит и др заб Ж..
		06M99	S069902	Др диагнозы ЖКТ, опер низ/ур
A44.021	Продольная резекция желудка лапаротомическая	06M02	S060202	ЗНО ЖКТ, опер выс/ур
		06M04	S060401	Язв бол с осл, перитонит, с опер
			S060402	Язв бол с осл, с опер
		06M07	S060701	Киш непрох, перитонит, с опер
			S060702	Киш непрох, с опер
		06M08	S060801	Эзофагит, гастроэнтерит и др заб Ж..
			S060802	Эзофагит, гастроэнтерит и др заб Ж..
		06M99	S069902	Др диагнозы ЖКТ, опер низ/ур
A44.022	Продольная резекция желудка лапароскопическая	06M02	S060202	ЗНО ЖКТ, опер выс/ур
		06M04	S060401	Язв бол с осл, перитонит, с опер
			S060402	Язв бол с осл, с опер
		06M07	S060701	Киш непрох, перитонит, с опер
			S060702	Киш непрох, с опер
		06M08	S060801	Эзофагит, гастроэнтерит и др заб Ж..
			S060802	Эзофагит, гастроэнтерит и др заб Ж..
		06M99	S069902	Др диагнозы ЖКТ, опер низ/ур
A44.023	Гастроэнтеростомия (без гастрэктомии)	06M02	S060203	ЗНО ЖКТ, опер сред/ур
		06M04	S060401	Язв бол с осл, перитонит, с опер
			S060402	Язв бол с осл, с опер
		06M07	S060701	Киш непрох, перитонит, с опер
			S060702	Киш непрох, с опер
		06M08	S060801	Эзофагит, гастроэнтерит и др заб Ж..
			S060802	Эзофагит, гастроэнтерит и др заб Ж..
		06M99	S069902	Др диагнозы ЖКТ, опер низ/ур
A44.024	Ушивание язвы желудка или двенадцатиперстной кишки	06M02	S060203	ЗНО ЖКТ, опер сред/ур
		06M04	S060401	Язв бол с осл, перитонит, с опер
			S060402	Язв бол с осл, с опер
		06M07	S060701	Киш непрох, перитонит, с опер
			S060702	Киш непрох, с опер
		06M08	S060801	Эзофагит, гастроэнтерит и др заб Ж..
			S060802	Эзофагит, гастроэнтерит и др заб Ж..
		06M99	S069902	Др диагнозы ЖКТ, опер низ/ур
A44.025	Ушивание язвы желудка или двенадцатиперстной кишки с использованием видеоэндоскопических технологий	06M02	S060203	ЗНО ЖКТ, опер сред/ур
		06M04	S060401	Язв бол с осл, перитонит, с опер
			S060402	Язв бол с осл, с опер
		06M07	S060701	Киш непрох, перитонит, с опер
			S060702	Киш непрох, с опер
		06M08	S060801	Эзофагит, гастроэнтерит и др заб Ж..
			S060802	Эзофагит, гастроэнтерит и др заб Ж..
		06M99	S069902	Др диагнозы ЖКТ, опер низ/ур
A44.026	Ревизия желудочного анастомоза	06M02	S060203	ЗНО ЖКТ, опер сред/ур
		06M04	S060401	Язв бол с осл, перитонит, с опер
			S060402	Язв бол с осл, с опер
		06M07	S060701	Киш непрох, перитонит, с опер
			S060702	Киш непрох, с опер

A44.026	Ревизия желудочного анастомоза	06M08	S060801	Эзофагит, гастроэнтерит и др заб Ж..
			S060802	Эзофагит, гастроэнтерит и др заб Ж..
		06M99	S069902	Др диагнозы ЖКТ, опер низ/ур
A44.027	Передняя гемипилорэктомия	06M02	S060202	ЗНО ЖКТ, опер выс/ур
		06M04	S060401	Язв бол с осл, перитонит, с опер
			S060402	Язв бол с осл, с опер
		06M07	S060701	Киш непрох, перитонит, с опер
			S060702	Киш непрох, с опер
		06M08	S060801	Эзофагит, гастроэнтерит и др заб Ж..
			S060802	Эзофагит, гастроэнтерит и др заб Ж..
		06M99	S069902	Др диагнозы ЖКТ, опер низ/ур
A44.028	Инвагинация дивертикула	06M02	S060203	ЗНО ЖКТ, опер сред/ур
		06M04	S060401	Язв бол с осл, перитонит, с опер
			S060402	Язв бол с осл, с опер
		06M07	S060701	Киш непрох, перитонит, с опер
			S060702	Киш непрох, с опер
		06M08	S060801	Эзофагит, гастроэнтерит и др заб Ж..
			S060802	Эзофагит, гастроэнтерит и др заб Ж..
		06M99	S069902	Др диагнозы ЖКТ, опер низ/ур
A44.029	Дуоденэктомия	06M02	S060202	ЗНО ЖКТ, опер выс/ур
		06M04	S060401	Язв бол с осл, перитонит, с опер
			S060402	Язв бол с осл, с опер
		06M07	S060701	Киш непрох, перитонит, с опер
			S060702	Киш непрох, с опер
		06M08	S060801	Эзофагит, гастроэнтерит и др заб Ж..
			S060802	Эзофагит, гастроэнтерит и др заб Ж..
		06M99	S069902	Др диагнозы ЖКТ, опер низ/ур
A44.030	Реконструкция гастроэнтероанастомоза	06M02	S060202	ЗНО ЖКТ, опер выс/ур
		06M04	S060401	Язв бол с осл, перитонит, с опер
			S060402	Язв бол с осл, с опер
		06M07	S060701	Киш непрох, перитонит, с опер
			S060702	Киш непрох, с опер
		06M08	S060801	Эзофагит, гастроэнтерит и др заб Ж..
			S060802	Эзофагит, гастроэнтерит и др заб Ж..
		06M99	S069902	Др диагнозы ЖКТ, опер низ/ур
A44.031	Лапароскопический гастроэнтероанастомоз	06M02	S060202	ЗНО ЖКТ, опер выс/ур
		06M04	S060401	Язв бол с осл, перитонит, с опер
			S060402	Язв бол с осл, с опер
		06M07	S060701	Киш непрох, перитонит, с опер
			S060702	Киш непрох, с опер
		06M08	S060801	Эзофагит, гастроэнтерит и др заб Ж..
			S060802	Эзофагит, гастроэнтерит и др заб Ж..
		06M99	S069902	Др диагнозы ЖКТ, опер низ/ур
A44.032	Наложение гастродуоденоанастомоза	06M02	S060203	ЗНО ЖКТ, опер сред/ур
		06M04	S060401	Язв бол с осл, перитонит, с опер
			S060402	Язв бол с осл, с опер
		06M07	S060701	Киш непрох, перитонит, с опер
			S060702	Киш непрох, с опер
		06M08	S060801	Эзофагит, гастроэнтерит и др заб Ж..
			S060802	Эзофагит, гастроэнтерит и др заб Ж..
		06M99	S069902	Др диагнозы ЖКТ, опер низ/ур
A44.033	Наложение дуоденодуоденоанастомоза	06M02	S060202	ЗНО ЖКТ, опер выс/ур
		06M04	S060401	Язв бол с осл, перитонит, с опер
			S060402	Язв бол с осл, с опер
		06M07	S060701	Киш непрох, перитонит, с опер
			S060702	Киш непрох, с опер
		06M08	S060801	Эзофагит, гастроэнтерит и др заб Ж..
			S060802	Эзофагит, гастроэнтерит и др заб Ж..

A44.033	Наложение дуоденодуоденоанастомоза	06M99	S069902	Др диагнозы ЖКТ, опер низ/ур
A44.034	Гастроэнтероанастомоз	06M02	S060203	ЗНО ЖКТ, опер сред/ур
		06M04	S060401	Язв бол с осл, перитонит, с опер
			S060402	Язв бол с осл, с опер
		06M07	S060701	Киш непрох, перитонит, с опер
			S060702	Киш непрох, с опер
		06M08	S060801	Эзофагит, гастроэнтерит и др заб Ж..
			S060802	Эзофагит, гастроэнтерит и др заб Ж..
		06M99	S069902	Др диагнозы ЖКТ, опер низ/ур
A45.001	Иссечение дивертикула тонкой кишки	06M02	S060203	ЗНО ЖКТ, опер сред/ур
		06M07	S060701	Киш непрох, перитонит, с опер
			S060702	Киш непрох, с опер
		06M08	S060801	Эзофагит, гастроэнтерит и др заб Ж..
			S060802	Эзофагит, гастроэнтерит и др заб Ж..
		06M99	S069901	Др диагнозы ЖКТ, проктология, опе..
A45.002	Сегментарное иссечение поврежденной тонкой кишки	06M02	S060203	ЗНО ЖКТ, опер сред/ур
		06M07	S060701	Киш непрох, перитонит, с опер
			S060702	Киш непрох, с опер
		06M08	S060801	Эзофагит, гастроэнтерит и др заб Ж..
			S060802	Эзофагит, гастроэнтерит и др заб Ж..
		06M99	S069901	Др диагнозы ЖКТ, проктология, опе..
A45.003	Резекция тонкой кишки для интерпозиции	06M02	S060203	ЗНО ЖКТ, опер сред/ур
		06M07	S060701	Киш непрох, перитонит, с опер
			S060702	Киш непрох, с опер
		06M08	S060801	Эзофагит, гастроэнтерит и др заб Ж..
			S060802	Эзофагит, гастроэнтерит и др заб Ж..
		06M99	S069901	Др диагнозы ЖКТ, проктология, опе..
A45.004	Илеоэктомия	06M02	S060203	ЗНО ЖКТ, опер сред/ур
		06M07	S060701	Киш непрох, перитонит, с опер
			S060702	Киш непрох, с опер
		06M08	S060801	Эзофагит, гастроэнтерит и др заб Ж..
			S060802	Эзофагит, гастроэнтерит и др заб Ж..
		06M99	S069901	Др диагнозы ЖКТ, проктология, опе..
A45.005	Еюнэктомия	06M02	S060203	ЗНО ЖКТ, опер сред/ур
		06M07	S060701	Киш непрох, перитонит, с опер
			S060702	Киш непрох, с опер
		06M08	S060801	Эзофагит, гастроэнтерит и др заб Ж..
			S060802	Эзофагит, гастроэнтерит и др заб Ж..
		06M99	S069901	Др диагнозы ЖКТ, проктология, опе..
A45.006	Наложение анастомоза тонкой кишки в толстую кишку	06M02	S060203	ЗНО ЖКТ, опер сред/ур
		06M07	S060701	Киш непрох, перитонит, с опер
			S060702	Киш непрох, с опер
		06M08	S060801	Эзофагит, гастроэнтерит и др заб Ж..
			S060802	Эзофагит, гастроэнтерит и др заб Ж..
		06M99	S069901	Др диагнозы ЖКТ, проктология, опе..
A45.007	Илеостомия	06M02	S060203	ЗНО ЖКТ, опер сред/ур
		06M07	S060701	Киш непрох, перитонит, с опер
			S060702	Киш непрох, с опер
		06M08	S060801	Эзофагит, гастроэнтерит и др заб Ж..
			S060802	Эзофагит, гастроэнтерит и др заб Ж..
		06M99	S069901	Др диагнозы ЖКТ, проктология, опе..
A45.008	Илеостомия превентивная	06M02	S060203	ЗНО ЖКТ, опер сред/ур
		06M07	S060701	Киш непрох, перитонит, с опер
			S060702	Киш непрох, с опер
		06M08	S060801	Эзофагит, гастроэнтерит и др заб Ж..
			S060802	Эзофагит, гастроэнтерит и др заб Ж..
		06M99	S069901	Др диагнозы ЖКТ, проктология, опе..
A45.009	Еюностомия	06M02	S060203	ЗНО ЖКТ, опер сред/ур

A45.009	Еюностомия	06M07	S060701	Киш непрох, перитонит, с опер
			S060702	Киш непрох, с опер
		06M08	S060801	Эзофагит, гастроэнтерит и др заб Ж..
			S060802	Эзофагит, гастроэнтерит и др заб Ж..
		06M99	S069901	Др диагнозы ЖКТ, проктология, опе..
A45.010	Освобождение кишки, внедренной в другую (инвагинации)	06M02	S060203	ЗНО ЖКТ, опер сред/ур
		06M07	S060701	Киш непрох, перитонит, с опер
			S060702	Киш непрох, с опер
		06M08	S060801	Эзофагит, гастроэнтерит и др заб Ж..
			S060802	Эзофагит, гастроэнтерит и др заб Ж..
		06M99	S069901	Др диагнозы ЖКТ, проктология, опе..
A45.011	Дезинвагинация с резекцией кишки	06M02	S060203	ЗНО ЖКТ, опер сред/ур
		06M07	S060701	Киш непрох, перитонит, с опер
			S060702	Киш непрох, с опер
		06M08	S060801	Эзофагит, гастроэнтерит и др заб Ж..
			S060802	Эзофагит, гастроэнтерит и др заб Ж..
		06M99	S069901	Др диагнозы ЖКТ, проктология, опе..
A45.012	Оперативное удаление инородного тела тонкой кишки	06M02	S060203	ЗНО ЖКТ, опер сред/ур
		06M07	S060701	Киш непрох, перитонит, с опер
			S060702	Киш непрох, с опер
		06M08	S060801	Эзофагит, гастроэнтерит и др заб Ж..
			S060802	Эзофагит, гастроэнтерит и др заб Ж..
		06M99	S069901	Др диагнозы ЖКТ, проктология, опе..
A45.013	Энтероэнтеростомия	06M02	S060203	ЗНО ЖКТ, опер сред/ур
		06M07	S060701	Киш непрох, перитонит, с опер
			S060702	Киш непрох, с опер
		06M08	S060801	Эзофагит, гастроэнтерит и др заб Ж..
			S060802	Эзофагит, гастроэнтерит и др заб Ж..
		06M99	S069901	Др диагнозы ЖКТ, проктология, опе..
A45.014	Наложение энтеро-энтероанастомоза	06M02	S060203	ЗНО ЖКТ, опер сред/ур
		06M07	S060701	Киш непрох, перитонит, с опер
			S060702	Киш непрох, с опер
		06M08	S060801	Эзофагит, гастроэнтерит и др заб Ж..
			S060802	Эзофагит, гастроэнтерит и др заб Ж..
		06M99	S069901	Др диагнозы ЖКТ, проктология, опе..
A45.015	Ушивание дефекта тонкой кишки	06M02	S060203	ЗНО ЖКТ, опер сред/ур
		06M07	S060701	Киш непрох, перитонит, с опер
			S060702	Киш непрох, с опер
		06M08	S060801	Эзофагит, гастроэнтерит и др заб Ж..
			S060802	Эзофагит, гастроэнтерит и др заб Ж..
		06M99	S069901	Др диагнозы ЖКТ, проктология, опе..
A45.016	Разобщение тонкокишечных свищей	06M02	S060203	ЗНО ЖКТ, опер сред/ур
		06M07	S060701	Киш непрох, перитонит, с опер
			S060702	Киш непрох, с опер
		06M08	S060801	Эзофагит, гастроэнтерит и др заб Ж..
			S060802	Эзофагит, гастроэнтерит и др заб Ж..
		06M99	S069901	Др диагнозы ЖКТ, проктология, опе..
A45.017	Эндоскопическое электрохирургическое удаление новообразования тонкой кишки	06M02	S060203	ЗНО ЖКТ, опер сред/ур
		06M07	S060701	Киш непрох, перитонит, с опер
			S060702	Киш непрох, с опер
		06M08	S060801	Эзофагит, гастроэнтерит и др заб Ж..
			S060802	Эзофагит, гастроэнтерит и др заб Ж..
		06M99	S069901	Др диагнозы ЖКТ, проктология, опе..
A45.018	Закрытие илеостомы	06M02	S060203	ЗНО ЖКТ, опер сред/ур
		06M07	S060701	Киш непрох, перитонит, с опер
			S060702	Киш непрох, с опер
		06M08	S060801	Эзофагит, гастроэнтерит и др заб Ж..
			S060802	Эзофагит, гастроэнтерит и др заб Ж..

A45.018	Закрытие илеостомы	06M99	S069901	Др диагнозы ЖКТ, проктология, опе..
A45.019	Внутрибрюшное закрытие илеостомы с формированием илео- илеоанастомоза	06M02	S060203	ЗНО ЖКТ, опер сред/ур
		06M07	S060701	Киш непрох, перитонит, с опер
			S060702	Киш непрох, с опер
		06M08	S060801	Эзофагит, гастроэнтерит и др заб Ж..
			S060802	Эзофагит, гастроэнтерит и др заб Ж..
		06M99	S069901	Др диагнозы ЖКТ, проктология, опе..
A45.020	Формирование обходного анастомоза тонкой кишки	06M02	S060203	ЗНО ЖКТ, опер сред/ур
		06M07	S060701	Киш непрох, перитонит, с опер
			S060702	Киш непрох, с опер
		06M08	S060801	Эзофагит, гастроэнтерит и др заб Ж..
			S060802	Эзофагит, гастроэнтерит и др заб Ж..
		06M99	S069901	Др диагнозы ЖКТ, проктология, опе..
A45.021	Эндоскопическая резекция слизистой тонкой кишки	06M02	S060203	ЗНО ЖКТ, опер сред/ур
		06M07	S060701	Киш непрох, перитонит, с опер
			S060702	Киш непрох, с опер
		06M08	S060801	Эзофагит, гастроэнтерит и др заб Ж..
			S060802	Эзофагит, гастроэнтерит и др заб Ж..
		06M99	S069901	Др диагнозы ЖКТ, проктология, опе..
A45.022	Энтеростомия	06M02	S060203	ЗНО ЖКТ, опер сред/ур
		06M07	S060701	Киш непрох, перитонит, с опер
			S060702	Киш непрох, с опер
		06M08	S060801	Эзофагит, гастроэнтерит и др заб Ж..
			S060802	Эзофагит, гастроэнтерит и др заб Ж..
		06M99	S069901	Др диагнозы ЖКТ, проктология, опе..
A45.023	Удаление полипа тонкой кишки эндоскопическое	06M02	S060203	ЗНО ЖКТ, опер сред/ур
		06M07	S060701	Киш непрох, перитонит, с опер
			S060702	Киш непрох, с опер
		06M08	S060801	Эзофагит, гастроэнтерит и др заб Ж..
			S060802	Эзофагит, гастроэнтерит и др заб Ж..
		06M99	S069901	Др диагнозы ЖКТ, проктология, опе..
A45.024	Баллонная дилатация стеноза тонкой кишки	06M02	S060204	ЗНО ЖКТ, опер низк/опер
		06M07	S060701	Киш непрох, перитонит, с опер
			S060702	Киш непрох, с опер
		06M08	S060801	Эзофагит, гастроэнтерит и др заб Ж..
			S060802	Эзофагит, гастроэнтерит и др заб Ж..
		06M99	S069906	Др диагнозы ЖКТ, проктология, опе..
		БДК06	D06MD01	Заб ЖКТ, до сут, опер
A45.025	Рассечение рубцовых стриктур тонкой кишки	06M02	S060203	ЗНО ЖКТ, опер сред/ур
		06M07	S060701	Киш непрох, перитонит, с опер
			S060702	Киш непрох, с опер
		06M08	S060801	Эзофагит, гастроэнтерит и др заб Ж..
			S060802	Эзофагит, гастроэнтерит и др заб Ж..
		06M99	S069901	Др диагнозы ЖКТ, проктология, опе..
A45.026	Формирование тонкокишечного резервуара	06M02	S060203	ЗНО ЖКТ, опер сред/ур
		06M07	S060701	Киш непрох, перитонит, с опер
			S060702	Киш непрох, с опер
		06M08	S060801	Эзофагит, гастроэнтерит и др заб Ж..
			S060802	Эзофагит, гастроэнтерит и др заб Ж..
		06M99	S069901	Др диагнозы ЖКТ, проктология, опе..
A45.027	Удаление инородных тел из тонкой кишки	06M02	S060204	ЗНО ЖКТ, опер низк/опер
		06M07	S060701	Киш непрох, перитонит, с опер
			S060702	Киш непрох, с опер
		06M08	S060801	Эзофагит, гастроэнтерит и др заб Ж..
			S060802	Эзофагит, гастроэнтерит и др заб Ж..
		06M99	S069906	Др диагнозы ЖКТ, проктология, опе..
		БДК06	D06MD01	Заб ЖКТ, до сут, опер
A46.001	Удаление дивертикула толстой кишки	06M02	S060203	ЗНО ЖКТ, опер сред/ур

A46.001	Удаление дивертикула толстой кишки	06M07	S060701	Киш непрох, перитонит, с опер
			S060702	Киш непрох, с опер
		06M08	S060801	Эзофагит, гастроэнтерит и др заб Ж..
			S060802	Эзофагит, гастроэнтерит и др заб Ж..
		06M99	S069901	Др диагнозы ЖКТ, проктология, опе..
A46.002	Иссечение толстой кишки, частичное	06M02	S060204	ЗНО ЖКТ, опер низк/опер
		06M07	S060701	Киш непрох, перитонит, с опер
			S060702	Киш непрох, с опер
		06M08	S060801	Эзофагит, гастроэнтерит и др заб Ж..
			S060802	Эзофагит, гастроэнтерит и др заб Ж..
		06M99	S069906	Др диагнозы ЖКТ, проктология, опе..
		БДК06	D06MD01	Заб ЖКТ, до сут, опер
A46.003	Иссечение толстой кишки с анастомозом ″конец в конец″	06M02	S060203	ЗНО ЖКТ, опер сред/ур
		06M07	S060701	Киш непрох, перитонит, с опер
			S060702	Киш непрох, с опер
		06M08	S060801	Эзофагит, гастроэнтерит и др заб Ж..
			S060802	Эзофагит, гастроэнтерит и др заб Ж..
		06M99	S069901	Др диагнозы ЖКТ, проктология, опе..
A46.004	Тотальная колэктомия	06M02	S060203	ЗНО ЖКТ, опер сред/ур
		06M07	S060701	Киш непрох, перитонит, с опер
			S060702	Киш непрох, с опер
		06M08	S060801	Эзофагит, гастроэнтерит и др заб Ж..
			S060802	Эзофагит, гастроэнтерит и др заб Ж..
		06M99	S069901	Др диагнозы ЖКТ, проктология, опе..
A46.005	Субтотальная колэктомия	06M02	S060202	ЗНО ЖКТ, опер выс/ур
		06M07	S060701	Киш непрох, перитонит, с опер
			S060702	Киш непрох, с опер
		06M08	S060801	Эзофагит, гастроэнтерит и др заб Ж..
			S060802	Эзофагит, гастроэнтерит и др заб Ж..
		06M99	S069901	Др диагнозы ЖКТ, проктология, опе..
A46.006	Наложение анастомоза толстой кишки в тонкую кишку	06M02	S060203	ЗНО ЖКТ, опер сред/ур
		06M07	S060701	Киш непрох, перитонит, с опер
			S060702	Киш непрох, с опер
		06M08	S060801	Эзофагит, гастроэнтерит и др заб Ж..
			S060802	Эзофагит, гастроэнтерит и др заб Ж..
		06M99	S069901	Др диагнозы ЖКТ, проктология, опе..
A46.007	Резекция и формирование стомы	06M02	S060203	ЗНО ЖКТ, опер сред/ур
		06M07	S060701	Киш непрох, перитонит, с опер
			S060702	Киш непрох, с опер
		06M08	S060801	Эзофагит, гастроэнтерит и др заб Ж..
			S060802	Эзофагит, гастроэнтерит и др заб Ж..
		06M99	S069901	Др диагнозы ЖКТ, проктология, опе..
A46.008	Бужирование колостомы	06M02	S060204	ЗНО ЖКТ, опер низк/опер
		06M07	S060701	Киш непрох, перитонит, с опер
			S060702	Киш непрох, с опер
		06M08	S060801	Эзофагит, гастроэнтерит и др заб Ж..
			S060802	Эзофагит, гастроэнтерит и др заб Ж..
		06M99	S069906	Др диагнозы ЖКТ, проктология, опе..
		БДК06	D06MD01	Заб ЖКТ, до сут, опер
A46.009	Колостомия	06M02	S060203	ЗНО ЖКТ, опер сред/ур
		06M07	S060701	Киш непрох, перитонит, с опер
			S060702	Киш непрох, с опер
		06M08	S060801	Эзофагит, гастроэнтерит и др заб Ж..
			S060802	Эзофагит, гастроэнтерит и др заб Ж..
		06M99	S069901	Др диагнозы ЖКТ, проктология, опе..
A46.010	Колостомия превентивная	06M02	S060203	ЗНО ЖКТ, опер сред/ур
		06M07	S060701	Киш непрох, перитонит, с опер
			S060702	Киш непрох, с опер

A46.010	Колостомия превентивная	06M08	S060801	Эзофагит, гастроэнтерит и др заб Ж..
			S060802	Эзофагит, гастроэнтерит и др заб Ж..
		06M99	S069901	Др диагнозы ЖКТ, проктология, опе..
A46.011	Цекостомия	06M02	S060203	ЗНО ЖКТ, опер сред/ур
		06M07	S060701	Киш непрох, перитонит, с опер
			S060702	Киш непрох, с опер
		06M08	S060801	Эзофагит, гастроэнтерит и др заб Ж..
			S060802	Эзофагит, гастроэнтерит и др заб Ж..
		06M99	S069901	Др диагнозы ЖКТ, проктология, опе..
A46.012	Оперативное удаление инородного тела толстой кишки	06M02	S060203	ЗНО ЖКТ, опер сред/ур
		06M07	S060701	Киш непрох, перитонит, с опер
			S060702	Киш непрох, с опер
		06M08	S060801	Эзофагит, гастроэнтерит и др заб Ж..
			S060802	Эзофагит, гастроэнтерит и др заб Ж..
		06M99	S069901	Др диагнозы ЖКТ, проктология, опе..
A46.013	Закрытие колостомы	06M02	S060203	ЗНО ЖКТ, опер сред/ур
		06M07	S060701	Киш непрох, перитонит, с опер
			S060702	Киш непрох, с опер
		06M08	S060801	Эзофагит, гастроэнтерит и др заб Ж..
			S060802	Эзофагит, гастроэнтерит и др заб Ж..
		06M99	S069901	Др диагнозы ЖКТ, проктология, опе..
A46.014	Внебрюшинное закрытие колостомы	06M02	S060204	ЗНО ЖКТ, опер низк/опер
		06M07	S060701	Киш непрох, перитонит, с опер
			S060702	Киш непрох, с опер
		06M08	S060801	Эзофагит, гастроэнтерит и др заб Ж..
			S060802	Эзофагит, гастроэнтерит и др заб Ж..
		06M99	S069906	Др диагнозы ЖКТ, проктология, опе..
		БДК06	D06MD01	Заб ЖКТ, до сут, опер
A46.015	Чрезбрюшинное закрытие колостомы	06M02	S060203	ЗНО ЖКТ, опер сред/ур
		06M07	S060701	Киш непрох, перитонит, с опер
			S060702	Киш непрох, с опер
		06M08	S060801	Эзофагит, гастроэнтерит и др заб Ж..
			S060802	Эзофагит, гастроэнтерит и др заб Ж..
		06M99	S069901	Др диагнозы ЖКТ, проктология, опе..
A46.016	Формирование обходного анастомоза толстой кишки	06M02	S060203	ЗНО ЖКТ, опер сред/ур
		06M07	S060701	Киш непрох, перитонит, с опер
			S060702	Киш непрох, с опер
		06M08	S060801	Эзофагит, гастроэнтерит и др заб Ж..
			S060802	Эзофагит, гастроэнтерит и др заб Ж..
		06M99	S069901	Др диагнозы ЖКТ, проктология, опе..
A46.017	Проктопластика брюшнопромежностная	06M02	S060202	ЗНО ЖКТ, опер выс/ур
		06M07	S060701	Киш непрох, перитонит, с опер
			S060702	Киш непрох, с опер
		06M08	S060801	Эзофагит, гастроэнтерит и др заб Ж..
			S060802	Эзофагит, гастроэнтерит и др заб Ж..
		06M99	S069901	Др диагнозы ЖКТ, проктология, опе..
A46.018	Гемиколэктомия левосторонняя	06M02	S060203	ЗНО ЖКТ, опер сред/ур
		06M07	S060701	Киш непрох, перитонит, с опер
			S060702	Киш непрох, с опер
		06M08	S060801	Эзофагит, гастроэнтерит и др заб Ж..
			S060802	Эзофагит, гастроэнтерит и др заб Ж..
		06M99	S069901	Др диагнозы ЖКТ, проктология, опе..
A46.019	Гемиколэктомия левосторонняя с формированием колостомы	06M02	S060203	ЗНО ЖКТ, опер сред/ур
		06M07	S060701	Киш непрох, перитонит, с опер
			S060702	Киш непрох, с опер
		06M08	S060801	Эзофагит, гастроэнтерит и др заб Ж..
			S060802	Эзофагит, гастроэнтерит и др заб Ж..
		06M99	S069901	Др диагнозы ЖКТ, проктология, опе..

A46.020	Гемиколэктомия левосторонняя с использованием видеоэндоскопических технологий	06M02	S060202	ЗНО ЖКТ, опер выс/ур
		06M07	S060701	Киш непрох, перитонит, с опер
			S060702	Киш непрох, с опер
		06M08	S060801	Эзофагит, гастроэнтерит и др заб Ж..
			S060802	Эзофагит, гастроэнтерит и др заб Ж..
		06M99	S069901	Др диагнозы ЖКТ, проктология, опе..
A46.021	Комбинированная гемиколэктомия левосторонняя с резекцией соседних органов	06M02	S060202	ЗНО ЖКТ, опер выс/ур
		06M07	S060701	Киш непрох, перитонит, с опер
			S060702	Киш непрох, с опер
		06M08	S060801	Эзофагит, гастроэнтерит и др заб Ж..
			S060802	Эзофагит, гастроэнтерит и др заб Ж..
		06M99	S069901	Др диагнозы ЖКТ, проктология, опе..
A46.022	Гемиколэктомия правосторонняя	06M02	S060203	ЗНО ЖКТ, опер сред/ур
		06M07	S060701	Киш непрох, перитонит, с опер
			S060702	Киш непрох, с опер
		06M08	S060801	Эзофагит, гастроэнтерит и др заб Ж..
			S060802	Эзофагит, гастроэнтерит и др заб Ж..
		06M99	S069901	Др диагнозы ЖКТ, проктология, опе..
A46.023	Гемиколэктомия правосторонняя с использованием видеоэндоскопических технологий	06M02	S060202	ЗНО ЖКТ, опер выс/ур
		06M07	S060701	Киш непрох, перитонит, с опер
			S060702	Киш непрох, с опер
		06M08	S060801	Эзофагит, гастроэнтерит и др заб Ж..
			S060802	Эзофагит, гастроэнтерит и др заб Ж..
		06M99	S069901	Др диагнозы ЖКТ, проктология, опе..
A46.024	Комбинированная гемиколэктомия правосторонняя с резекцией соседних органов	06M02	S060202	ЗНО ЖКТ, опер выс/ур
		06M07	S060701	Киш непрох, перитонит, с опер
			S060702	Киш непрох, с опер
		06M08	S060801	Эзофагит, гастроэнтерит и др заб Ж..
			S060802	Эзофагит, гастроэнтерит и др заб Ж..
		06M99	S069901	Др диагнозы ЖКТ, проктология, опе..
A46.025	Резекция поперечно-ободочной кишки	06M02	S060203	ЗНО ЖКТ, опер сред/ур
		06M07	S060701	Киш непрох, перитонит, с опер
			S060702	Киш непрох, с опер
		06M08	S060801	Эзофагит, гастроэнтерит и др заб Ж..
			S060802	Эзофагит, гастроэнтерит и др заб Ж..
		06M99	S069901	Др диагнозы ЖКТ, проктология, опе..
A46.026	Резекция поперечно-ободочной кишки с использованием видеоэндоскопических технологий	06M02	S060202	ЗНО ЖКТ, опер выс/ур
		06M07	S060701	Киш непрох, перитонит, с опер
			S060702	Киш непрох, с опер
		06M08	S060801	Эзофагит, гастроэнтерит и др заб Ж..
			S060802	Эзофагит, гастроэнтерит и др заб Ж..
		06M99	S069901	Др диагнозы ЖКТ, проктология, опе..
A46.027	Комбинированная резекция ободочной кишки с резекцией соседних органов	06M02	S060202	ЗНО ЖКТ, опер выс/ур
		06M07	S060701	Киш непрох, перитонит, с опер
			S060702	Киш непрох, с опер
		06M08	S060801	Эзофагит, гастроэнтерит и др заб Ж..
			S060802	Эзофагит, гастроэнтерит и др заб Ж..
		06M99	S069901	Др диагнозы ЖКТ, проктология, опе..
A46.028	Лапароскопическая резекция толстой кишки	06M02	S060202	ЗНО ЖКТ, опер выс/ур
		06M07	S060701	Киш непрох, перитонит, с опер
			S060702	Киш непрох, с опер
		06M08	S060801	Эзофагит, гастроэнтерит и др заб Ж..
			S060802	Эзофагит, гастроэнтерит и др заб Ж..
		06M99	S069901	Др диагнозы ЖКТ, проктология, опе..
A46.029	Иссечение толстой кишки с анастомозом ''конец в бок''	06M02	S060203	ЗНО ЖКТ, опер сред/ур
		06M07	S060701	Киш непрох, перитонит, с опер
			S060702	Киш непрох, с опер
		06M08	S060801	Эзофагит, гастроэнтерит и др заб Ж..

A46.029	Иссечение толстой кишки с анастомозом ''конец в бок''	06M08	S060802	Эзофагит, гастроэнтерит и др заб Ж..
		06M99	S069901	Др диагнозы ЖКТ, проктология, опе..
A46.030	Удаление полипа толстой кишки	06M02	S060203	ЗНО ЖКТ, опер сред/ур
		06M07	S060701	Киш непрох, перитонит, с опер
			S060702	Киш непрох, с опер
		06M08	S060801	Эзофагит, гастроэнтерит и др заб Ж..
			S060802	Эзофагит, гастроэнтерит и др заб Ж..
		06M99	S069901	Др диагнозы ЖКТ, проктология, опе..
A46.031	Удаление полипа толстой кишки эндоскопическое	06M02	S060203	ЗНО ЖКТ, опер сред/ур
		06M07	S060701	Киш непрох, перитонит, с опер
			S060702	Киш непрох, с опер
		06M08	S060801	Эзофагит, гастроэнтерит и др заб Ж..
			S060802	Эзофагит, гастроэнтерит и др заб Ж..
		06M99	S069901	Др диагнозы ЖКТ, проктология, опе..
A46.032	Наложение реконструктивного толстокишечного анастомоза	06M02	S060203	ЗНО ЖКТ, опер сред/ур
		06M07	S060701	Киш непрох, перитонит, с опер
			S060702	Киш непрох, с опер
		06M08	S060801	Эзофагит, гастроэнтерит и др заб Ж..
			S060802	Эзофагит, гастроэнтерит и др заб Ж..
		06M99	S069901	Др диагнозы ЖКТ, проктология, опе..
A46.033	Разобщение сращений при спаечной непроходимости	06M02	S060203	ЗНО ЖКТ, опер сред/ур
		06M07	S060701	Киш непрох, перитонит, с опер
			S060702	Киш непрох, с опер
		06M08	S060801	Эзофагит, гастроэнтерит и др заб Ж..
			S060802	Эзофагит, гастроэнтерит и др заб Ж..
		06M99	S069901	Др диагнозы ЖКТ, проктология, опе..
A46.034	Разобщение сращений при спаечной непроходимости с использованием видеоэндоскопических технологий	06M02	S060202	ЗНО ЖКТ, опер выс/ур
		06M07	S060701	Киш непрох, перитонит, с опер
			S060702	Киш непрох, с опер
		06M08	S060801	Эзофагит, гастроэнтерит и др заб Ж..
			S060802	Эзофагит, гастроэнтерит и др заб Ж..
		06M99	S069901	Др диагнозы ЖКТ, проктология, опе..
A46.035	Ушивание перфоративного отверстия или дефекта толстой кишки	06M02	S060203	ЗНО ЖКТ, опер сред/ур
		06M07	S060701	Киш непрох, перитонит, с опер
			S060702	Киш непрох, с опер
		06M08	S060801	Эзофагит, гастроэнтерит и др заб Ж..
			S060802	Эзофагит, гастроэнтерит и др заб Ж..
		06M99	S069901	Др диагнозы ЖКТ, проктология, опе..
A46.036	Закрытие толстокишечных свищей	06M02	S060203	ЗНО ЖКТ, опер сред/ур
		06M07	S060701	Киш непрох, перитонит, с опер
			S060702	Киш непрох, с опер
		06M08	S060801	Эзофагит, гастроэнтерит и др заб Ж..
			S060802	Эзофагит, гастроэнтерит и др заб Ж..
		06M99	S069901	Др диагнозы ЖКТ, проктология, опе..
A46.037	Эндоскопическое удаление ворсинчатых опухолей толстой кишки	06M02	S060203	ЗНО ЖКТ, опер сред/ур
		06M07	S060701	Киш непрох, перитонит, с опер
			S060702	Киш непрох, с опер
		06M08	S060801	Эзофагит, гастроэнтерит и др заб Ж..
			S060802	Эзофагит, гастроэнтерит и др заб Ж..
		06M99	S069901	Др диагнозы ЖКТ, проктология, опе..
A46.038	Лапароскопическое удаление новообразования толстой кишки	06M02	S060202	ЗНО ЖКТ, опер выс/ур
		06M07	S060701	Киш непрох, перитонит, с опер
			S060702	Киш непрох, с опер
		06M08	S060801	Эзофагит, гастроэнтерит и др заб Ж..
			S060802	Эзофагит, гастроэнтерит и др заб Ж..
		06M99	S069901	Др диагнозы ЖКТ, проктология, опе..
A46.039	Эндоскопическое электрохирургическое удаление новообразования толстой кишки	06M02	S060203	ЗНО ЖКТ, опер сред/ур
		06M07	S060701	Киш непрох, перитонит, с опер

A46.039	Эндоскопическое электрохирургическое удаление новообразования толстой кишки	06M07	S060702	Киш непрох, с опер
		06M08	S060801	Эзофагит, гастроэнтерит и др заб Ж..
			S060802	Эзофагит, гастроэнтерит и др заб Ж..
		06M99	S069901	Др диагнозы ЖКТ, проктология, опе..
A46.040	Удаление жирового придатка толстой кишки	06M02	S060204	ЗНО ЖКТ, опер низк/опер
		06M07	S060701	Киш непрох, перитонит, с опер
			S060702	Киш непрох, с опер
		06M08	S060801	Эзофагит, гастроэнтерит и др заб Ж..
			S060802	Эзофагит, гастроэнтерит и др заб Ж..
		06M99	S069906	Др диагнозы ЖКТ, проктология, опе..
		БДК06	D06MD01	Заб ЖКТ, до сут, опер
A46.041	Удаление жирового придатка толстой кишки лапароскопическое	06M02	S060203	ЗНО ЖКТ, опер сред/ур
		06M07	S060701	Киш непрох, перитонит, с опер
			S060702	Киш непрох, с опер
		06M08	S060801	Эзофагит, гастроэнтерит и др заб Ж..
			S060802	Эзофагит, гастроэнтерит и др заб Ж..
		06M99	S069901	Др диагнозы ЖКТ, проктология, опе..
A46.042	Резекция илеоцекального угла	06M02	S060203	ЗНО ЖКТ, опер сред/ур
		06M07	S060701	Киш непрох, перитонит, с опер
			S060702	Киш непрох, с опер
		06M08	S060801	Эзофагит, гастроэнтерит и др заб Ж..
			S060802	Эзофагит, гастроэнтерит и др заб Ж..
		06M99	S069901	Др диагнозы ЖКТ, проктология, опе..
A46.043	Колэктомия	06M02	S060202	ЗНО ЖКТ, опер выс/ур
		06M07	S060701	Киш непрох, перитонит, с опер
			S060702	Киш непрох, с опер
		06M08	S060801	Эзофагит, гастроэнтерит и др заб Ж..
			S060802	Эзофагит, гастроэнтерит и др заб Ж..
		06M99	S069901	Др диагнозы ЖКТ, проктология, опе..
A46.044	Колэктомия с резекцией прямой кишки, мукозэктомией прямой кишки, с формированием J-образного тонкокишечного резервуара, низкого илеоректального аппаратного анастомоза	06M02	S060202	ЗНО ЖКТ, опер выс/ур
		06M07	S060701	Киш непрох, перитонит, с опер
			S060702	Киш непрох, с опер
		06M08	S060801	Эзофагит, гастроэнтерит и др заб Ж..
			S060802	Эзофагит, гастроэнтерит и др заб Ж..
		06M99	S069901	Др диагнозы ЖКТ, проктология, опе..
A46.045	Колэктомия с резекцией прямой кишки, мукозэктомией прямой кишки, с формированием S-образного тонкокишечного резервуара, низкого илеоректального аппаратного анастомоза	06M02	S060202	ЗНО ЖКТ, опер выс/ур
		06M07	S060701	Киш непрох, перитонит, с опер
			S060702	Киш непрох, с опер
		06M08	S060801	Эзофагит, гастроэнтерит и др заб Ж..
			S060802	Эзофагит, гастроэнтерит и др заб Ж..
		06M99	S069901	Др диагнозы ЖКТ, проктология, опе..
A46.046	Лапароскопическая колэктомия с брюшно-анальной резекцией прямой кишки	06M02	S060202	ЗНО ЖКТ, опер выс/ур
		06M07	S060701	Киш непрох, перитонит, с опер
			S060702	Киш непрох, с опер
		06M08	S060801	Эзофагит, гастроэнтерит и др заб Ж..
			S060802	Эзофагит, гастроэнтерит и др заб Ж..
		06M99	S069901	Др диагнозы ЖКТ, проктология, опе..
A46.047	Колэктомия с брюшно-анальной резекцией прямой кишки	06M02	S060202	ЗНО ЖКТ, опер выс/ур
		06M07	S060701	Киш непрох, перитонит, с опер
			S060702	Киш непрох, с опер
		06M08	S060801	Эзофагит, гастроэнтерит и др заб Ж..
			S060802	Эзофагит, гастроэнтерит и др заб Ж..
		06M99	S069901	Др диагнозы ЖКТ, проктология, опе..
A46.048	Лапароскопическая колэктомия с экстирпацией прямой кишки	06M02	S060202	ЗНО ЖКТ, опер выс/ур
		06M07	S060701	Киш непрох, перитонит, с опер
			S060702	Киш непрох, с опер
		06M08	S060801	Эзофагит, гастроэнтерит и др заб Ж..
			S060802	Эзофагит, гастроэнтерит и др заб Ж..

A46.048	прямой кишки	06M99	S069901	Др диагнозы ЖКТ, проктология, опе..
A46.049	Колэктомия с экстирпацией прямой кишки	06M02	S060202	ЗНО ЖКТ, опер выс/ур
		06M07	S060701	Киш непрох, перитонит, с опер
			S060702	Киш непрох, с опер
		06M08	S060801	Эзофагит, гастроэнтерит и др заб Ж..
			S060802	Эзофагит, гастроэнтерит и др заб Ж..
		06M99	S069901	Др диагнозы ЖКТ, проктология, опе..
A46.050	Лапароскопическая колэктомия с формированием илеоректального анастомоза	06M02	S060202	ЗНО ЖКТ, опер выс/ур
		06M07	S060701	Киш непрох, перитонит, с опер
			S060702	Киш непрох, с опер
		06M08	S060801	Эзофагит, гастроэнтерит и др заб Ж..
			S060802	Эзофагит, гастроэнтерит и др заб Ж..
		06M99	S069901	Др диагнозы ЖКТ, проктология, опе..
A46.051	Колэктомия с формированием илеоректального анастомоза	06M02	S060202	ЗНО ЖКТ, опер выс/ур
		06M07	S060701	Киш непрох, перитонит, с опер
			S060702	Киш непрох, с опер
		06M08	S060801	Эзофагит, гастроэнтерит и др заб Ж..
			S060802	Эзофагит, гастроэнтерит и др заб Ж..
		06M99	S069901	Др диагнозы ЖКТ, проктология, опе..
A46.052	Лапароскопическая субтотальная резекция ободочной кишки с формированием асцендоректального анастомоза	06M02	S060202	ЗНО ЖКТ, опер выс/ур
		06M07	S060701	Киш непрох, перитонит, с опер
			S060702	Киш непрох, с опер
		06M08	S060801	Эзофагит, гастроэнтерит и др заб Ж..
			S060802	Эзофагит, гастроэнтерит и др заб Ж..
		06M99	S069901	Др диагнозы ЖКТ, проктология, опе..
A46.053	Субтотальная резекция ободочной кишки с формированием асцендоректального анастомоза	06M02	S060202	ЗНО ЖКТ, опер выс/ур
		06M07	S060701	Киш непрох, перитонит, с опер
			S060702	Киш непрох, с опер
		06M08	S060801	Эзофагит, гастроэнтерит и др заб Ж..
			S060802	Эзофагит, гастроэнтерит и др заб Ж..
		06M99	S069901	Др диагнозы ЖКТ, проктология, опе..
A46.054	Лапароскопическая субтотальная резекция ободочной кишки с брюшно-анальной резекцией прямой кишки и низведением правых отделов ободочной кишки в анальный канал	06M02	S060202	ЗНО ЖКТ, опер выс/ур
		06M07	S060701	Киш непрох, перитонит, с опер
			S060702	Киш непрох, с опер
		06M08	S060801	Эзофагит, гастроэнтерит и др заб Ж..
			S060802	Эзофагит, гастроэнтерит и др заб Ж..
		06M99	S069901	Др диагнозы ЖКТ, проктология, опе..
A46.055	Открытая субтотальная резекция ободочной кишки с брюшно-анальной резекцией прямой кишки и низведением правых отделов ободочной кишки в анальный канал	06M02	S060202	ЗНО ЖКТ, опер выс/ур
		06M07	S060701	Киш непрох, перитонит, с опер
			S060702	Киш непрох, с опер
		06M08	S060801	Эзофагит, гастроэнтерит и др заб Ж..
			S060802	Эзофагит, гастроэнтерит и др заб Ж..
		06M99	S069901	Др диагнозы ЖКТ, проктология, опе..
A46.056	Баллонная дилатация стенозов толстой кишки	06M02	S060204	ЗНО ЖКТ, опер низк/опер
		06M07	S060701	Киш непрох, перитонит, с опер
			S060702	Киш непрох, с опер
		06M08	S060801	Эзофагит, гастроэнтерит и др заб Ж..
			S060802	Эзофагит, гастроэнтерит и др заб Ж..
		06M99	S069906	Др диагнозы ЖКТ, проктология, опе..
		БДК06	D06MD01	Заб ЖКТ, до сут, опер
A46.057	Удаление инородных тел из толстой кишки эндоскопическое	06M02	S060204	ЗНО ЖКТ, опер низк/опер
		06M07	S060701	Киш непрох, перитонит, с опер
			S060702	Киш непрох, с опер
		06M08	S060801	Эзофагит, гастроэнтерит и др заб Ж..
			S060802	Эзофагит, гастроэнтерит и др заб Ж..
		06M99	S069906	Др диагнозы ЖКТ, проктология, опе..
		БДК06	D06MD01	Заб ЖКТ, до сут, опер
A46.058	Бужирование толстой кишки	06M02	S060204	ЗНО ЖКТ, опер низк/опер

A46.058	Бужирование толстой кишки	06M07	S060701	Киш непрох, перитонит, с опер
			S060702	Киш непрох, с опер
		06M08	S060801	Эзофагит, гастроэнтерит и др заб Ж..
			S060802	Эзофагит, гастроэнтерит и др заб Ж..
		06M99	S069906	Др диагнозы ЖКТ, проктология, опе..
		БДК06	D06MD01	Заб ЖКТ, до сут, опер
A46.059	Рассечение рубцовых стриктур толстой кишки	06M02	S060203	ЗНО ЖКТ, опер сред/ур
		06M07	S060701	Киш непрох, перитонит, с опер
			S060702	Киш непрох, с опер
		06M08	S060801	Эзофагит, гастроэнтерит и др заб Ж..
			S060802	Эзофагит, гастроэнтерит и др заб Ж..
		06M99	S069901	Др диагнозы ЖКТ, проктология, опе..
A46.060	Резекция сигмовидной кишки	06M02	S060203	ЗНО ЖКТ, опер сред/ур
		06M07	S060701	Киш непрох, перитонит, с опер
			S060702	Киш непрох, с опер
		06M08	S060801	Эзофагит, гастроэнтерит и др заб Ж..
			S060802	Эзофагит, гастроэнтерит и др заб Ж..
		06M99	S069901	Др диагнозы ЖКТ, проктология, опе..
A46.061	Резекция сигмовидной кишки с использованием видеоэндоскопических технологий	06M02	S060202	ЗНО ЖКТ, опер выс/ур
		06M07	S060701	Киш непрох, перитонит, с опер
			S060702	Киш непрох, с опер
		06M08	S060801	Эзофагит, гастроэнтерит и др заб Ж..
			S060802	Эзофагит, гастроэнтерит и др заб Ж..
		06M99	S069901	Др диагнозы ЖКТ, проктология, опе..
A46.062	Обструктивная резекция сигмовидной кишки	06M02	S060203	ЗНО ЖКТ, опер сред/ур
		06M07	S060701	Киш непрох, перитонит, с опер
			S060702	Киш непрох, с опер
		06M08	S060801	Эзофагит, гастроэнтерит и др заб Ж..
			S060802	Эзофагит, гастроэнтерит и др заб Ж..
		06M99	S069901	Др диагнозы ЖКТ, проктология, опе..
A46.063	Обструктивная резекция сигмовидной кишки с использованием видеоэндоскопических технологий	06M02	S060202	ЗНО ЖКТ, опер выс/ур
		06M07	S060701	Киш непрох, перитонит, с опер
			S060702	Киш непрох, с опер
		06M08	S060801	Эзофагит, гастроэнтерит и др заб Ж..
			S060802	Эзофагит, гастроэнтерит и др заб Ж..
		06M99	S069901	Др диагнозы ЖКТ, проктология, опе..
A46.064	Комбинированная резекция сигмовидной кишки с резекцией соседних органов	06M02	S060202	ЗНО ЖКТ, опер выс/ур
		06M07	S060701	Киш непрох, перитонит, с опер
			S060702	Киш непрох, с опер
		06M08	S060801	Эзофагит, гастроэнтерит и др заб Ж..
			S060802	Эзофагит, гастроэнтерит и др заб Ж..
		06M99	S069901	Др диагнозы ЖКТ, проктология, опе..
A46.065	Резекция сигмовидной ободочной кишки внутрибрюшная с анастомозом конец-в-конец	06M02	S060202	ЗНО ЖКТ, опер выс/ур
		06M07	S060701	Киш непрох, перитонит, с опер
			S060702	Киш непрох, с опер
		06M08	S060801	Эзофагит, гастроэнтерит и др заб Ж..
			S060802	Эзофагит, гастроэнтерит и др заб Ж..
		06M99	S069901	Др диагнозы ЖКТ, проктология, опе..
A47.001	Аппендэктомия	06M99	S069904	Др диагнозы ЖКТ, аппендицит, опе..
A47.002	Аппендэктомия с использованием видеоэндоскопиче..	06M99	S069903	Др диагнозы ЖКТ, аппендицит, опе..
A47.003	Дренаж аппендикулярного абсцесса	06M99	S069903	Др диагнозы ЖКТ, аппендицит, опе..
A47.004	Аппендикостомия	06M99	S069904	Др диагнозы ЖКТ, аппендицит, опе..
A47.005	Закрытие аппендикулярного свища	06M99	S069903	Др диагнозы ЖКТ, аппендицит, опе..
A48.001	Удаление инородного тела прямой кишки с помощью разреза	06M02	S060204	ЗНО ЖКТ, опер низк/опер
		06M07	S060701	Киш непрох, перитонит, с опер
			S060702	Киш непрох, с опер
		06M08	S060801	Эзофагит, гастроэнтерит и др заб Ж..
			S060802	Эзофагит, гастроэнтерит и др заб Ж..

A48.001	Удаление инородного тела прямой кишки с помощью разреза	06M99	S069906	Др диагнозы ЖКТ, проктология, опе..
		БДК06	D06MD01	Заб ЖКТ, до сут, опер
A48.002	Проктосигмоидэктомия	06M02	S060203	ЗНО ЖКТ, опер сред/ур
		06M07	S060701	Киш непрох, перитонит, с опер
			S060702	Киш непрох, с опер
		06M08	S060801	Эзофагит, гастроэнтерит и др заб Ж..
			S060802	Эзофагит, гастроэнтерит и др заб Ж..
		06M99	S069901	Др диагнозы ЖКТ, проктология, опе..
A48.003	Восстановление прямой кишки	06M02	S060203	ЗНО ЖКТ, опер сред/ур
		06M07	S060701	Киш непрох, перитонит, с опер
			S060702	Киш непрох, с опер
		06M08	S060801	Эзофагит, гастроэнтерит и др заб Ж..
			S060802	Эзофагит, гастроэнтерит и др заб Ж..
		06M99	S069901	Др диагнозы ЖКТ, проктология, опе..
A48.004	Восстановление прямой кишки. Промежностная проктопластика	06M02	S060203	ЗНО ЖКТ, опер сред/ур
		06M07	S060701	Киш непрох, перитонит, с опер
			S060702	Киш непрох, с опер
		06M08	S060801	Эзофагит, гастроэнтерит и др заб Ж..
			S060802	Эзофагит, гастроэнтерит и др заб Ж..
		06M99	S069901	Др диагнозы ЖКТ, проктология, опе..
A48.005	Восстановление прямой кишки. Брюшно-промежностная проктопластика	06M02	S060203	ЗНО ЖКТ, опер сред/ур
		06M07	S060701	Киш непрох, перитонит, с опер
			S060702	Киш непрох, с опер
		06M08	S060801	Эзофагит, гастроэнтерит и др заб Ж..
			S060802	Эзофагит, гастроэнтерит и др заб Ж..
		06M99	S069901	Др диагнозы ЖКТ, проктология, опе..
A48.006	Экстирпация прямой кишки	06M02	S060202	ЗНО ЖКТ, опер выс/ур
		06M07	S060701	Киш непрох, перитонит, с опер
			S060702	Киш непрох, с опер
		06M08	S060801	Эзофагит, гастроэнтерит и др заб Ж..
			S060802	Эзофагит, гастроэнтерит и др заб Ж..
		06M99	S069901	Др диагнозы ЖКТ, проктология, опе..
A48.007	Экстирпация прямой кишки с реконструкцией анального сфинктера	06M02	S060202	ЗНО ЖКТ, опер выс/ур
		06M07	S060701	Киш непрох, перитонит, с опер
			S060702	Киш непрох, с опер
		06M08	S060801	Эзофагит, гастроэнтерит и др заб Ж..
			S060802	Эзофагит, гастроэнтерит и др заб Ж..
		06M99	S069901	Др диагнозы ЖКТ, проктология, опе..
A48.008	Экстирпация прямой кишки с использованием видеоэндоскопических технологий	06M02	S060202	ЗНО ЖКТ, опер выс/ур
		06M07	S060701	Киш непрох, перитонит, с опер
			S060702	Киш непрох, с опер
		06M08	S060801	Эзофагит, гастроэнтерит и др заб Ж..
			S060802	Эзофагит, гастроэнтерит и др заб Ж..
		06M99	S069901	Др диагнозы ЖКТ, проктология, опе..
A48.009	Расширенная комбинированная брюшно-промежностная экстирпация прямой кишки	06M02	S060202	ЗНО ЖКТ, опер выс/ур
		06M07	S060701	Киш непрох, перитонит, с опер
			S060702	Киш непрох, с опер
		06M08	S060801	Эзофагит, гастроэнтерит и др заб Ж..
			S060802	Эзофагит, гастроэнтерит и др заб Ж..
		06M99	S069901	Др диагнозы ЖКТ, проктология, опе..
A48.010	Резекция прямой кишки	06M02	S060203	ЗНО ЖКТ, опер сред/ур
		06M07	S060701	Киш непрох, перитонит, с опер
			S060702	Киш непрох, с опер
		06M08	S060801	Эзофагит, гастроэнтерит и др заб Ж..
			S060802	Эзофагит, гастроэнтерит и др заб Ж..
		06M99	S069901	Др диагнозы ЖКТ, проктология, опе..
A48.011	Брюшно-анальная резекция прямой кишки с ликвидацией ректовагинального свища, ушиванием	06M02	S060202	ЗНО ЖКТ, опер выс/ур
		06M07	S060701	Киш непрох, перитонит, с опер

A48.011	Брюшно-анальная резекция прямой кишки с ликвидацией ректовагинального свища, ушиванием дефекта влагалища	06M07	S060702	Киш непрох, с опер
		06M08	S060801	Эзофагит, гастроэнтерит и др заб Ж..
			S060802	Эзофагит, гастроэнтерит и др заб Ж..
		06M99	S069901	Др диагнозы ЖКТ, проктология, опе..
A48.012	Резекция прямой кишки передняя с использованием видеоэндоскопических технологий	06M02	S060203	ЗНО ЖКТ, опер сред/ур
		06M07	S060701	Киш непрох, перитонит, с опер
			S060702	Киш непрох, с опер
		06M08	S060801	Эзофагит, гастроэнтерит и др заб Ж..
			S060802	Эзофагит, гастроэнтерит и др заб Ж..
		06M99	S069901	Др диагнозы ЖКТ, проктология, опе..
A48.013	Резекция прямой кишки передняя с реконструкцией ампулы прямой кишки	06M02	S060203	ЗНО ЖКТ, опер сред/ур
		06M07	S060701	Киш непрох, перитонит, с опер
			S060702	Киш непрох, с опер
		06M08	S060801	Эзофагит, гастроэнтерит и др заб Ж..
			S060802	Эзофагит, гастроэнтерит и др заб Ж..
		06M99	S069901	Др диагнозы ЖКТ, проктология, опе..
A48.014	Резекция прямой кишки передняя низкая	06M02	S060203	ЗНО ЖКТ, опер сред/ур
		06M07	S060701	Киш непрох, перитонит, с опер
			S060702	Киш непрох, с опер
		06M08	S060801	Эзофагит, гастроэнтерит и др заб Ж..
			S060802	Эзофагит, гастроэнтерит и др заб Ж..
		06M99	S069901	Др диагнозы ЖКТ, проктология, опе..
A48.015	Резекция прямой кишки передняя низкая с реконструкцией ампулы прямой кишки	06M02	S060203	ЗНО ЖКТ, опер сред/ур
		06M07	S060701	Киш непрох, перитонит, с опер
			S060702	Киш непрох, с опер
		06M08	S060801	Эзофагит, гастроэнтерит и др заб Ж..
			S060802	Эзофагит, гастроэнтерит и др заб Ж..
		06M99	S069901	Др диагнозы ЖКТ, проктология, опе..
A48.016	Резекция прямой кишки брюшно-анальная с низведением сигмовидной кишки	06M02	S060203	ЗНО ЖКТ, опер сред/ур
		06M07	S060701	Киш непрох, перитонит, с опер
			S060702	Киш непрох, с опер
		06M08	S060801	Эзофагит, гастроэнтерит и др заб Ж..
			S060802	Эзофагит, гастроэнтерит и др заб Ж..
		06M99	S069901	Др диагнозы ЖКТ, проктология, опе..
A48.017	Резекция прямой кишки брюшно-анальная с резекцией внутреннего сфинктера	06M02	S060203	ЗНО ЖКТ, опер сред/ур
		06M07	S060701	Киш непрох, перитонит, с опер
			S060702	Киш непрох, с опер
		06M08	S060801	Эзофагит, гастроэнтерит и др заб Ж..
			S060802	Эзофагит, гастроэнтерит и др заб Ж..
		06M99	S069901	Др диагнозы ЖКТ, проктология, опе..
A48.018	Резекция прямой кишки интерсфинктерная	06M02	S060203	ЗНО ЖКТ, опер сред/ур
		06M07	S060701	Киш непрох, перитонит, с опер
			S060702	Киш непрох, с опер
		06M08	S060801	Эзофагит, гастроэнтерит и др заб Ж..
			S060802	Эзофагит, гастроэнтерит и др заб Ж..
		06M99	S069901	Др диагнозы ЖКТ, проктология, опе..
A48.019	Передняя резекция прямой кишки	06M02	S060203	ЗНО ЖКТ, опер сред/ур
		06M07	S060701	Киш непрох, перитонит, с опер
			S060702	Киш непрох, с опер
		06M08	S060801	Эзофагит, гастроэнтерит и др заб Ж..
			S060802	Эзофагит, гастроэнтерит и др заб Ж..
		06M99	S069901	Др диагнозы ЖКТ, проктология, опе..
A48.020	Нервосберегающая внутрибрюшная резекция прямой кишки с прецизионным выделением и сохранением элементов вегетативной нервной системы таза	06M02	S060203	ЗНО ЖКТ, опер сред/ур
		06M07	S060701	Киш непрох, перитонит, с опер
			S060702	Киш непрох, с опер
		06M08	S060801	Эзофагит, гастроэнтерит и др заб Ж..
			S060802	Эзофагит, гастроэнтерит и др заб Ж..
		06M99	S069901	Др диагнозы ЖКТ, проктология, опе..

A48.021	Комбинированная резекция прямой кишки с резекцией соседних органов	06M02	S060203	ЗНО ЖКТ, опер сред/ур
		06M07	S060701	Киш непрох, перитонит, с опер
			S060702	Киш непрох, с опер
		06M08	S060801	Эзофагит, гастроэнтерит и др заб Ж..
			S060802	Эзофагит, гастроэнтерит и др заб Ж..
		06M99	S069901	Др диагнозы ЖКТ, проктология, опе..
A48.022	Трансанальная слизисто-подслизистая резекция нижнеампулярного отдела прямой кишки	06M02	S060203	ЗНО ЖКТ, опер сред/ур
		06M07	S060701	Киш непрох, перитонит, с опер
			S060702	Киш непрох, с опер
		06M08	S060801	Эзофагит, гастроэнтерит и др заб Ж..
			S060802	Эзофагит, гастроэнтерит и др заб Ж..
		06M99	S069901	Др диагнозы ЖКТ, проктология, опе..
A48.023	Ушивание повреждения прямой кишки	06M02	S060204	ЗНО ЖКТ, опер низк/опер
		06M07	S060701	Киш непрох, перитонит, с опер
			S060702	Киш непрох, с опер
		06M08	S060801	Эзофагит, гастроэнтерит и др заб Ж..
			S060802	Эзофагит, гастроэнтерит и др заб Ж..
		06M99	S069906	Др диагнозы ЖКТ, проктология, опе..
		БДК06	D06MD01	Заб ЖКТ, до сут, опер
A48.024	Ректопексия	06M02	S060204	ЗНО ЖКТ, опер низк/опер
		06M07	S060701	Киш непрох, перитонит, с опер
			S060702	Киш непрох, с опер
		06M08	S060801	Эзофагит, гастроэнтерит и др заб Ж..
			S060802	Эзофагит, гастроэнтерит и др заб Ж..
		06M99	S069906	Др диагнозы ЖКТ, проктология, опе..
		БДК06	D06MD01	Заб ЖКТ, до сут, опер
A48.025	Ректопексия с использованием видеоэндоскопических технологий	06M02	S060203	ЗНО ЖКТ, опер сред/ур
		06M07	S060701	Киш непрох, перитонит, с опер
			S060702	Киш непрох, с опер
		06M08	S060801	Эзофагит, гастроэнтерит и др заб Ж..
			S060802	Эзофагит, гастроэнтерит и др заб Ж..
		06M99	S069901	Др диагнозы ЖКТ, проктология, опе..
A48.026	Микрохирургия при новообразованиях прямой кишки эндоскопическая	06M02	S060203	ЗНО ЖКТ, опер сред/ур
		06M07	S060701	Киш непрох, перитонит, с опер
			S060702	Киш непрох, с опер
		06M08	S060801	Эзофагит, гастроэнтерит и др заб Ж..
			S060802	Эзофагит, гастроэнтерит и др заб Ж..
		06M99	S069901	Др диагнозы ЖКТ, проктология, опе..
A48.027	Реконструкция при новообразованиях прямой кишки	06M02	S060203	ЗНО ЖКТ, опер сред/ур
		06M07	S060701	Киш непрох, перитонит, с опер
			S060702	Киш непрох, с опер
		06M08	S060801	Эзофагит, гастроэнтерит и др заб Ж..
			S060802	Эзофагит, гастроэнтерит и др заб Ж..
		06M99	S069901	Др диагнозы ЖКТ, проктология, опе..
A48.028	Реконструкция при новообразованиях прямой кишки эндоскопическая	06M02	S060202	ЗНО ЖКТ, опер выс/ур
		06M07	S060701	Киш непрох, перитонит, с опер
			S060702	Киш непрох, с опер
		06M08	S060801	Эзофагит, гастроэнтерит и др заб Ж..
			S060802	Эзофагит, гастроэнтерит и др заб Ж..
		06M99	S069901	Др диагнозы ЖКТ, проктология, опе..
A48.029	Мезоректумэктомия	06M02	S060202	ЗНО ЖКТ, опер выс/ур
		06M07	S060701	Киш непрох, перитонит, с опер
			S060702	Киш непрох, с опер
		06M08	S060801	Эзофагит, гастроэнтерит и др заб Ж..
			S060802	Эзофагит, гастроэнтерит и др заб Ж..
		06M99	S069901	Др диагнозы ЖКТ, проктология, опе..
A48.030	Эндоскопическое электрохирургическое удаление новообразования ректосигмоидного соединения	06M02	S060203	ЗНО ЖКТ, опер сред/ур
		06M07	S060701	Киш непрох, перитонит, с опер

A48.030	Эндоскопическое электрохирургическое удаление новообразования ректосигмоидного соединения	06M07	S060702	Киш непрох, с опер
		06M08	S060801	Эзофагит, гастроэнтерит и др заб Ж..
			S060802	Эзофагит, гастроэнтерит и др заб Ж..
		06M99	S069901	Др диагнозы ЖКТ, проктология, опе..
A48.031	Эндоскопическое электрохирургическое удаление новообразования прямой кишки	06M02	S060203	ЗНО ЖКТ, опер сред/ур
		06M07	S060701	Киш непрох, перитонит, с опер
			S060702	Киш непрох, с опер
		06M08	S060801	Эзофагит, гастроэнтерит и др заб Ж..
			S060802	Эзофагит, гастроэнтерит и др заб Ж..
		06M99	S069901	Др диагнозы ЖКТ, проктология, опе..
A49.001	Закрытие внутреннего свища прямой кишки	06M02	S060204	ЗНО ЖКТ, опер низк/опер
		06M07	S060701	Киш непрох, перитонит, с опер
			S060702	Киш непрох, с опер
		06M08	S060801	Эзофагит, гастроэнтерит и др заб Ж..
			S060802	Эзофагит, гастроэнтерит и др заб Ж..
		06M99	S069906	Др диагнозы ЖКТ, проктология, опе..
		БДК06	D06MD01	Заб ЖКТ, до сут, опер
A49.002	Иссечение ректовагинального свища трансперинеальным доступом с раздельным ушиванием дефектов прямой кишки и влагалища, передняя леваторопластика	06M02	S060203	ЗНО ЖКТ, опер сред/ур
		06M07	S060701	Киш непрох, перитонит, с опер
			S060702	Киш непрох, с опер
		06M08	S060801	Эзофагит, гастроэнтерит и др заб Ж..
			S060802	Эзофагит, гастроэнтерит и др заб Ж..
		06M99	S069901	Др диагнозы ЖКТ, проктология, опе..
A49.003	Иссечение ректовагинального свища с ушиванием дефекта влагалища, низведение полнослойного лоскута прямой кишки	06M02	S060203	ЗНО ЖКТ, опер сред/ур
		06M07	S060701	Киш непрох, перитонит, с опер
			S060702	Киш непрох, с опер
		06M08	S060801	Эзофагит, гастроэнтерит и др заб Ж..
			S060802	Эзофагит, гастроэнтерит и др заб Ж..
		06M99	S069901	Др диагнозы ЖКТ, проктология, опе..
A49.004	Иссечение ректовагинального свища брюшно-промежностным доступом с раздельным ушиванием дефектов прямой кишки и влагалища	06M02	S060203	ЗНО ЖКТ, опер сред/ур
		06M07	S060701	Киш непрох, перитонит, с опер
			S060702	Киш непрох, с опер
		06M08	S060801	Эзофагит, гастроэнтерит и др заб Ж..
			S060802	Эзофагит, гастроэнтерит и др заб Ж..
		06M99	S069901	Др диагнозы ЖКТ, проктология, опе..
A49.005	Закрытие проктостомы	06M02	S060204	ЗНО ЖКТ, опер низк/опер
		06M07	S060701	Киш непрох, перитонит, с опер
			S060702	Киш непрох, с опер
		06M08	S060801	Эзофагит, гастроэнтерит и др заб Ж..
			S060802	Эзофагит, гастроэнтерит и др заб Ж..
		06M99	S069906	Др диагнозы ЖКТ, проктология, опе..
		БДК06	D06MD01	Заб ЖКТ, до сут, опер
A49.006	Разрез или иссечение приректальной ткани	06M02	S060204	ЗНО ЖКТ, опер низк/опер
		06M07	S060701	Киш непрох, перитонит, с опер
			S060702	Киш непрох, с опер
		06M08	S060801	Эзофагит, гастроэнтерит и др заб Ж..
			S060802	Эзофагит, гастроэнтерит и др заб Ж..
		06M99	S069906	Др диагнозы ЖКТ, проктология, опе..
		БДК06	D06MD01	Заб ЖКТ, до сут, опер
A49.007	Дренаж тазопрямокишечной ткани	06M02	S060204	ЗНО ЖКТ, опер низк/опер
		06M07	S060701	Киш непрох, перитонит, с опер
			S060702	Киш непрох, с опер
		06M08	S060801	Эзофагит, гастроэнтерит и др заб Ж..
			S060802	Эзофагит, гастроэнтерит и др заб Ж..
		06M99	S069906	Др диагнозы ЖКТ, проктология, опе..
		БДК06	D06MD01	Заб ЖКТ, до сут, опер
A49.008	Иссечение наружного свища прямой кишки	06M02	S060204	ЗНО ЖКТ, опер низк/опер
		06M07	S060701	Киш непрох, перитонит, с опер

A49.008	Иссечение наружного свища прямой кишки	06M07	S060702	Киш непрох, с опер
		06M08	S060801	Эзофагит, гастроэнтерит и др заб Ж..
			S060802	Эзофагит, гастроэнтерит и др заб Ж..
		06M99	S069906	Др диагнозы ЖКТ, проктология, опе..
		БДК06	D06MD01	Заб ЖКТ, до сут, опер
A49.009	Разрез или иссечение перианальной ткани	06M02	S060204	ЗНО ЖКТ, опер низк/опер
		06M07	S060701	Киш непрох, перитонит, с опер
			S060702	Киш непрох, с опер
		06M08	S060801	Эзофагит, гастроэнтерит и др заб Ж..
			S060802	Эзофагит, гастроэнтерит и др заб Ж..
		06M99	S069906	Др диагнозы ЖКТ, проктология, опе..
		БДК06	D06MD01	Заб ЖКТ, до сут, опер
A49.010	Дренирование абсцесса прямой кишки	06M02	S060204	ЗНО ЖКТ, опер низк/опер
		06M07	S060701	Киш непрох, перитонит, с опер
			S060702	Киш непрох, с опер
		06M08	S060801	Эзофагит, гастроэнтерит и др заб Ж..
			S060802	Эзофагит, гастроэнтерит и др заб Ж..
		06M99	S069906	Др диагнозы ЖКТ, проктология, опе..
		БДК06	D06MD01	Заб ЖКТ, до сут, опер
A49.011	Удаление геморроидальных узлов	06M02	S060203	ЗНО ЖКТ, опер сред/ур
		06M07	S060701	Киш непрох, перитонит, с опер
			S060702	Киш непрох, с опер
		06M08	S060801	Эзофагит, гастроэнтерит и др заб Ж..
			S060802	Эзофагит, гастроэнтерит и др заб Ж..
		06M99	S069901	Др диагнозы ЖКТ, проктология, опе..
A49.012	Склеротерапия геморроидальных узлов	06M02	S060204	ЗНО ЖКТ, опер низк/опер
		06M07	S060701	Киш непрох, перитонит, с опер
			S060702	Киш непрох, с опер
		06M08	S060801	Эзофагит, гастроэнтерит и др заб Ж..
			S060802	Эзофагит, гастроэнтерит и др заб Ж..
		06M99	S069906	Др диагнозы ЖКТ, проктология, опе..
		БДК06	D06MD01	Заб ЖКТ, до сут, опер
A49.013	Лигирование геморроидальных узлов	06M02	S060204	ЗНО ЖКТ, опер низк/опер
		06M07	S060701	Киш непрох, перитонит, с опер
			S060702	Киш непрох, с опер
		06M08	S060801	Эзофагит, гастроэнтерит и др заб Ж..
			S060802	Эзофагит, гастроэнтерит и др заб Ж..
		06M99	S069906	Др диагнозы ЖКТ, проктология, опе..
		БДК06	D06MD01	Заб ЖКТ, до сут, опер
A49.014	Дезартеризация геморроидальных узлов	06M02	S060204	ЗНО ЖКТ, опер низк/опер
		06M07	S060701	Киш непрох, перитонит, с опер
			S060702	Киш непрох, с опер
		06M08	S060801	Эзофагит, гастроэнтерит и др заб Ж..
			S060802	Эзофагит, гастроэнтерит и др заб Ж..
		06M99	S069906	Др диагнозы ЖКТ, проктология, опе..
		БДК06	D06MD01	Заб ЖКТ, до сут, опер
A49.015	Дезартеризация геморроидальных узлов под контролем ультразвуковой допплерографией, с мукопексией и лифтингом	06M02	S060203	ЗНО ЖКТ, опер сред/ур
		06M07	S060701	Киш непрох, перитонит, с опер
			S060702	Киш непрох, с опер
		06M08	S060801	Эзофагит, гастроэнтерит и др заб Ж..
			S060802	Эзофагит, гастроэнтерит и др заб Ж..
		06M99	S069901	Др диагнозы ЖКТ, проктология, опе..
A49.016	Разделение анального сфинктера	06M02	S060203	ЗНО ЖКТ, опер сред/ур
		06M07	S060701	Киш непрох, перитонит, с опер
			S060702	Киш непрох, с опер
		06M08	S060801	Эзофагит, гастроэнтерит и др заб Ж..
			S060802	Эзофагит, гастроэнтерит и др заб Ж..
		06M99	S069901	Др диагнозы ЖКТ, проктология, опе..

A49.017	Сфинктеропластика	06M02	S060203	ЗНО ЖКТ, опер сред/ур
		06M07	S060701	Киш непрох, перитонит, с опер
			S060702	Киш непрох, с опер
		06M08	S060801	Эзофагит, гастроэнтерит и др заб Ж..
			S060802	Эзофагит, гастроэнтерит и др заб Ж..
		06M99	S069901	Др диагнозы ЖКТ, проктология, опе..
A49.018	Эвакуация тромбированных геморроидальных узлов	06M02	S060203	ЗНО ЖКТ, опер сред/ур
		06M07	S060701	Киш непрох, перитонит, с опер
			S060702	Киш непрох, с опер
		06M08	S060801	Эзофагит, гастроэнтерит и др заб Ж..
			S060802	Эзофагит, гастроэнтерит и др заб Ж..
		06M99	S069901	Др диагнозы ЖКТ, проктология, опе..
A49.019	Удаление полипа анального канала и прямой кишки	06M02	S060204	ЗНО ЖКТ, опер низк/опер
		06M07	S060701	Киш непрох, перитонит, с опер
			S060702	Киш непрох, с опер
		06M08	S060801	Эзофагит, гастроэнтерит и др заб Ж..
			S060802	Эзофагит, гастроэнтерит и др заб Ж..
		06M99	S069906	Др диагнозы ЖКТ, проктология, опе..
		БДК06	D06MD01	Заб ЖКТ, до сут, опер
A49.020	Удаление инородного тела прямой кишки без разреза	06M02	S060204	ЗНО ЖКТ, опер низк/опер
		06M07	S060701	Киш непрох, перитонит, с опер
			S060702	Киш непрох, с опер
		06M08	S060801	Эзофагит, гастроэнтерит и др заб Ж..
			S060802	Эзофагит, гастроэнтерит и др заб Ж..
		06M99	S069906	Др диагнозы ЖКТ, проктология, опе..
		БДК06	D06MD01	Заб ЖКТ, до сут, опер
A49.021	Иссечение новообразований перианальной области и анального канала	06M02	S060204	ЗНО ЖКТ, опер низк/опер
		06M07	S060701	Киш непрох, перитонит, с опер
			S060702	Киш непрох, с опер
		06M08	S060801	Эзофагит, гастроэнтерит и др заб Ж..
			S060802	Эзофагит, гастроэнтерит и др заб Ж..
		06M99	S069906	Др диагнозы ЖКТ, проктология, опе..
		БДК06	D06MD01	Заб ЖКТ, до сут, опер
A49.022	Вскрытие острого гнойного парапроктита	06M02	S060203	ЗНО ЖКТ, опер сред/ур
		06M07	S060701	Киш непрох, перитонит, с опер
			S060702	Киш непрох, с опер
		06M08	S060801	Эзофагит, гастроэнтерит и др заб Ж..
			S060802	Эзофагит, гастроэнтерит и др заб Ж..
		06M99	S069901	Др диагнозы ЖКТ, проктология, опе..
A49.023	Иссечение подкожно-подслизистого свища прямой кишки	06M02	S060204	ЗНО ЖКТ, опер низк/опер
		06M07	S060701	Киш непрох, перитонит, с опер
			S060702	Киш непрох, с опер
		06M08	S060801	Эзофагит, гастроэнтерит и др заб Ж..
			S060802	Эзофагит, гастроэнтерит и др заб Ж..
		06M99	S069906	Др диагнозы ЖКТ, проктология, опе..
		БДК06	D06MD01	Заб ЖКТ, до сут, опер
A49.024	Иссечение транссфинктерного свища прямой кишки	06M02	S060203	ЗНО ЖКТ, опер сред/ур
		06M07	S060701	Киш непрох, перитонит, с опер
			S060702	Киш непрох, с опер
		06M08	S060801	Эзофагит, гастроэнтерит и др заб Ж..
			S060802	Эзофагит, гастроэнтерит и др заб Ж..
		06M99	S069901	Др диагнозы ЖКТ, проктология, опе..
A49.025	Иссечение экстрасфинктерного свища прямой кишки	06M02	S060203	ЗНО ЖКТ, опер сред/ур
		06M07	S060701	Киш непрох, перитонит, с опер
			S060702	Киш непрох, с опер
		06M08	S060801	Эзофагит, гастроэнтерит и др заб Ж..
			S060802	Эзофагит, гастроэнтерит и др заб Ж..
		06M99	S069901	Др диагнозы ЖКТ, проктология, опе..

A49.026	Удаление кисты параректальной клетчатки	06M02	S060204	ЗНО ЖКТ, опер низк/опер
		06M07	S060701	Киш непрох, перитонит, с опер
			S060702	Киш непрох, с опер
		06M08	S060801	Эзофагит, гастроэнтерит и др заб Ж..
			S060802	Эзофагит, гастроэнтерит и др заб Ж..
		06M99	S069906	Др диагнозы ЖКТ, проктология, опе..
		БДК06	D06MD01	Заб ЖКТ, до сут, опер
A49.027	Удаление новообразования параректальной клетчатки	06M02	S060204	ЗНО ЖКТ, опер низк/опер
		06M07	S060701	Киш непрох, перитонит, с опер
			S060702	Киш непрох, с опер
		06M08	S060801	Эзофагит, гастроэнтерит и др заб Ж..
			S060802	Эзофагит, гастроэнтерит и др заб Ж..
		06M99	S069906	Др диагнозы ЖКТ, проктология, опе..
		БДК06	D06MD01	Заб ЖКТ, до сут, опер
A49.028	Бужирование анального отверстия	06M02	S060204	ЗНО ЖКТ, опер низк/опер
		06M07	S060701	Киш непрох, перитонит, с опер
			S060702	Киш непрох, с опер
		06M08	S060801	Эзофагит, гастроэнтерит и др заб Ж..
			S060802	Эзофагит, гастроэнтерит и др заб Ж..
		06M99	S069906	Др диагнозы ЖКТ, проктология, опе..
		БДК06	D06MD01	Заб ЖКТ, до сут, опер
A49.029	Иссечение геморроидальных бахромок	06M02	S060204	ЗНО ЖКТ, опер низк/опер
		06M07	S060701	Киш непрох, перитонит, с опер
			S060702	Киш непрох, с опер
		06M08	S060801	Эзофагит, гастроэнтерит и др заб Ж..
			S060802	Эзофагит, гастроэнтерит и др заб Ж..
		06M99	S069906	Др диагнозы ЖКТ, проктология, опе..
		БДК06	D06MD01	Заб ЖКТ, до сут, опер
A49.030	Аносфинктеролеваторопластика	06M02	S060203	ЗНО ЖКТ, опер сред/ур
		06M07	S060701	Киш непрох, перитонит, с опер
			S060702	Киш непрох, с опер
		06M08	S060801	Эзофагит, гастроэнтерит и др заб Ж..
			S060802	Эзофагит, гастроэнтерит и др заб Ж..
		06M99	S069901	Др диагнозы ЖКТ, проктология, опе..
A49.031	Аносфинктеропластика	06M02	S060203	ЗНО ЖКТ, опер сред/ур
		06M07	S060701	Киш непрох, перитонит, с опер
			S060702	Киш непрох, с опер
		06M08	S060801	Эзофагит, гастроэнтерит и др заб Ж..
			S060802	Эзофагит, гастроэнтерит и др заб Ж..
		06M99	S069901	Др диагнозы ЖКТ, проктология, опе..
A49.032	Тромбэктомия геморроидальных узлов	06M02	S060204	ЗНО ЖКТ, опер низк/опер
		06M07	S060701	Киш непрох, перитонит, с опер
			S060702	Киш непрох, с опер
		06M08	S060801	Эзофагит, гастроэнтерит и др заб Ж..
			S060802	Эзофагит, гастроэнтерит и др заб Ж..
		06M99	S069906	Др диагнозы ЖКТ, проктология, опе..
		БДК06	D06MD01	Заб ЖКТ, до сут, опер
A49.033	Пневмодивульсия	06M02	S060204	ЗНО ЖКТ, опер низк/опер
		06M07	S060701	Киш непрох, перитонит, с опер
			S060702	Киш непрох, с опер
		06M08	S060801	Эзофагит, гастроэнтерит и др заб Ж..
			S060802	Эзофагит, гастроэнтерит и др заб Ж..
		06M99	S069906	Др диагнозы ЖКТ, проктология, опе..
		БДК06	D06MD01	Заб ЖКТ, до сут, опер
A49.034	Иссечение гипертрофированных анальных сосочков	06M02	S060204	ЗНО ЖКТ, опер низк/опер
		06M07	S060701	Киш непрох, перитонит, с опер
			S060702	Киш непрох, с опер
		06M08	S060801	Эзофагит, гастроэнтерит и др заб Ж..

A49.034	Иссечение гипертрофированных анальных сосочков	06M08	S060802	Эзофагит, гастроэнтерит и др заб Ж..
		06M99	S069906	Др диагнозы ЖКТ, проктология, опе..
		БДК06	D06MD01	Заб ЖКТ, до сут, опер
A49.035	Иссечение пресакральной кисты	06M02	S060203	ЗНО ЖКТ, опер сред/ур
		06M07	S060701	Киш непрох, перитонит, с опер
			S060702	Киш непрох, с опер
		06M08	S060801	Эзофагит, гастроэнтерит и др заб Ж..
			S060802	Эзофагит, гастроэнтерит и др заб Ж..
		06M99	S069901	Др диагнозы ЖКТ, проктология, опе..
A49.036	Иссечение пресакральной кисты с резекцией копчика	06M02	S060203	ЗНО ЖКТ, опер сред/ур
		06M07	S060701	Киш непрох, перитонит, с опер
			S060702	Киш непрох, с опер
		06M08	S060801	Эзофагит, гастроэнтерит и др заб Ж..
			S060802	Эзофагит, гастроэнтерит и др заб Ж..
		06M99	S069901	Др диагнозы ЖКТ, проктология, опе..
A49.037	Иссечение ректоцеле с пластикой ректовагинальной перегородки аллотрансплантатом	06M02	S060203	ЗНО ЖКТ, опер сред/ур
		06M07	S060701	Киш непрох, перитонит, с опер
			S060702	Киш непрох, с опер
		06M08	S060801	Эзофагит, гастроэнтерит и др заб Ж..
			S060802	Эзофагит, гастроэнтерит и др заб Ж..
		06M99	S069901	Др диагнозы ЖКТ, проктология, опе..
A49.038	Сакральная проктопластика	06M02	S060203	ЗНО ЖКТ, опер сред/ур
		06M07	S060701	Киш непрох, перитонит, с опер
			S060702	Киш непрох, с опер
		06M08	S060801	Эзофагит, гастроэнтерит и др заб Ж..
			S060802	Эзофагит, гастроэнтерит и др заб Ж..
		06M99	S069901	Др диагнозы ЖКТ, проктология, опе..
A49.039	Анопластика	06M02	S060203	ЗНО ЖКТ, опер сред/ур
		06M07	S060701	Киш непрох, перитонит, с опер
			S060702	Киш непрох, с опер
		06M08	S060801	Эзофагит, гастроэнтерит и др заб Ж..
			S060802	Эзофагит, гастроэнтерит и др заб Ж..
		06M99	S069901	Др диагнозы ЖКТ, проктология, опе..
A49.040	Прижигание слизистой прямой кишки	06M02	S060204	ЗНО ЖКТ, опер низк/опер
		06M07	S060701	Киш непрох, перитонит, с опер
			S060702	Киш непрох, с опер
		06M08	S060801	Эзофагит, гастроэнтерит и др заб Ж..
			S060802	Эзофагит, гастроэнтерит и др заб Ж..
		06M99	S069906	Др диагнозы ЖКТ, проктология, опе..
		БДК06	D06MD01	Заб ЖКТ, до сут, опер
A49.041	Иссечение ректальной слизистой оболочки	06M02	S060204	ЗНО ЖКТ, опер низк/опер
		06M07	S060701	Киш непрох, перитонит, с опер
			S060702	Киш непрох, с опер
		06M08	S060801	Эзофагит, гастроэнтерит и др заб Ж..
			S060802	Эзофагит, гастроэнтерит и др заб Ж..
		06M99	S069906	Др диагнозы ЖКТ, проктология, опе..
		БДК06	D06MD01	Заб ЖКТ, до сут, опер
A49.042	Иссечение анальной трещины	06M02	S060204	ЗНО ЖКТ, опер низк/опер
		06M07	S060701	Киш непрох, перитонит, с опер
			S060702	Киш непрох, с опер
		06M08	S060801	Эзофагит, гастроэнтерит и др заб Ж..
			S060802	Эзофагит, гастроэнтерит и др заб Ж..
		06M99	S069906	Др диагнозы ЖКТ, проктология, опе..
		БДК06	D06MD01	Заб ЖКТ, до сут, опер
A49.043	Иссечение эпителиального копчикового хода	06M02	S060204	ЗНО ЖКТ, опер низк/опер
		06M07	S060701	Киш непрох, перитонит, с опер
			S060702	Киш непрох, с опер
		06M08	S060801	Эзофагит, гастроэнтерит и др заб Ж..

A49.043	Иссечение эпителиального копчикового хода	06M08	S060802	Эзофагит, гастроэнтерит и др заб Ж..
		06M99	S069906	Др диагнозы ЖКТ, проктология, опе..
		БДК06	D06MD01	Заб ЖКТ, до сут, опер
A49.044	Эндоскопическое электрохирургическое удаление новообразования заднего прохода (ануса) и анального канала	06M02	S060203	ЗНО ЖКТ, опер сред/ур
		06M07	S060701	Киш непрох, перитонит, с опер
			S060702	Киш непрох, с опер
		06M08	S060801	Эзофагит, гастроэнтерит и др заб Ж..
			S060802	Эзофагит, гастроэнтерит и др заб Ж..
		06M99	S069901	Др диагнозы ЖКТ, проктология, опе..
A50.001	Резекция сегмента (сегментов) печени	06M02	S060203	ЗНО ЖКТ, опер сред/ур
		06M07	S060701	Киш непрох, перитонит, с опер
			S060702	Киш непрох, с опер
		06M08	S060801	Эзофагит, гастроэнтерит и др заб Ж..
			S060802	Эзофагит, гастроэнтерит и др заб Ж..
A50.002	Резекция сегмента (сегментов) печени с использованием видеоэндоскопических технологий	06M02	S060203	ЗНО ЖКТ, опер сред/ур
		06M07	S060701	Киш непрох, перитонит, с опер
			S060702	Киш непрох, с опер
		06M08	S060801	Эзофагит, гастроэнтерит и др заб Ж..
			S060802	Эзофагит, гастроэнтерит и др заб Ж..
A50.003	Резекция сегмента (сегментов) печени с реконструктивно-пластическим компонентом	06M02	S060203	ЗНО ЖКТ, опер сред/ур
		06M07	S060701	Киш непрох, перитонит, с опер
			S060702	Киш непрох, с опер
		06M08	S060801	Эзофагит, гастроэнтерит и др заб Ж..
			S060802	Эзофагит, гастроэнтерит и др заб Ж..
A50.004	Резекция сегмента (сегментов) печени комбинированная с ангиопластикой	06M02	S060203	ЗНО ЖКТ, опер сред/ур
		06M07	S060701	Киш непрох, перитонит, с опер
			S060702	Киш непрох, с опер
		06M08	S060801	Эзофагит, гастроэнтерит и др заб Ж..
			S060802	Эзофагит, гастроэнтерит и др заб Ж..
A50.005	Резекция сегмента печени S1	06M02	S060203	ЗНО ЖКТ, опер сред/ур
		06M07	S060701	Киш непрох, перитонит, с опер
			S060702	Киш непрох, с опер
		06M08	S060801	Эзофагит, гастроэнтерит и др заб Ж..
			S060802	Эзофагит, гастроэнтерит и др заб Ж..
A50.006	Резекция сегмента печени S7, S8	06M02	S060203	ЗНО ЖКТ, опер сред/ур
		06M07	S060701	Киш непрох, перитонит, с опер
			S060702	Киш непрох, с опер
		06M08	S060801	Эзофагит, гастроэнтерит и др заб Ж..
			S060802	Эзофагит, гастроэнтерит и др заб Ж..
A50.007	Левосторонняя кавальная лобэктомия печени (S2 + S3)	06M02	S060203	ЗНО ЖКТ, опер сред/ур
		06M07	S060701	Киш непрох, перитонит, с опер
			S060702	Киш непрох, с опер
		06M08	S060801	Эзофагит, гастроэнтерит и др заб Ж..
			S060802	Эзофагит, гастроэнтерит и др заб Ж..
A50.008	Резекция двух сегментов печени (бисегментэктомия)	06M02	S060203	ЗНО ЖКТ, опер сред/ур
		06M07	S060701	Киш непрох, перитонит, с опер
			S060702	Киш непрох, с опер
		06M08	S060801	Эзофагит, гастроэнтерит и др заб Ж..
			S060802	Эзофагит, гастроэнтерит и др заб Ж..
A50.009	Резекция трех сегментов печени (S5 + S6 + S4 или S5 + S6 + S7)	06M02	S060203	ЗНО ЖКТ, опер сред/ур
		06M07	S060701	Киш непрох, перитонит, с опер
			S060702	Киш непрох, с опер
		06M08	S060801	Эзофагит, гастроэнтерит и др заб Ж..
			S060802	Эзофагит, гастроэнтерит и др заб Ж..
A50.010	Лапароскопическая бисегментэктомия печени	06M02	S060203	ЗНО ЖКТ, опер сред/ур
		06M07	S060701	Киш непрох, перитонит, с опер
			S060702	Киш непрох, с опер
		06M08	S060801	Эзофагит, гастроэнтерит и др заб Ж..

A50.010	Лапароскопическая бисегментэктомия печени	06M08	S060802	Эзофагит, гастроэнтерит и др заб Ж..
A50.011	Энуклеация опухоли печени	06M02	S060203	ЗНО ЖКТ, опер сред/ур
		06M07	S060701	Киш непрох, перитонит, с опер
			S060702	Киш непрох, с опер
		06M08	S060801	Эзофагит, гастроэнтерит и др заб Ж..
			S060802	Эзофагит, гастроэнтерит и др заб Ж..
A50.012	Лапароскопическое иссечение кист печени	06M02	S060203	ЗНО ЖКТ, опер сред/ур
		06M07	S060701	Киш непрох, перитонит, с опер
			S060702	Киш непрох, с опер
		06M08	S060801	Эзофагит, гастроэнтерит и др заб Ж..
			S060802	Эзофагит, гастроэнтерит и др заб Ж..
A50.013	Чрескожная пункционная алкоголизация кист печени под контролем ультразвукового исследования	06M02	S060204	ЗНО ЖКТ, опер низк/опер
		06M07	S060701	Киш непрох, перитонит, с опер
			S060702	Киш непрох, с опер
		06M08	S060801	Эзофагит, гастроэнтерит и др заб Ж..
			S060802	Эзофагит, гастроэнтерит и др заб Ж..
		БДК06	D06MD01	Заб ЖКТ, до сут, опер
A50.014	Транскатетерное лечение непаразитарных кист печени под контролем ультразвукового исследования	06M02	S060204	ЗНО ЖКТ, опер низк/опер
		06M07	S060701	Киш непрох, перитонит, с опер
			S060702	Киш непрох, с опер
		06M08	S060801	Эзофагит, гастроэнтерит и др заб Ж..
			S060802	Эзофагит, гастроэнтерит и др заб Ж..
		БДК06	D06MD01	Заб ЖКТ, до сут, опер
A50.015	Окклюзия кист печени через дренирующий катетер под контролем ультразвукового исследования	06M02	S060204	ЗНО ЖКТ, опер низк/опер
		06M07	S060701	Киш непрох, перитонит, с опер
			S060702	Киш непрох, с опер
		06M08	S060801	Эзофагит, гастроэнтерит и др заб Ж..
			S060802	Эзофагит, гастроэнтерит и др заб Ж..
		БДК06	D06MD01	Заб ЖКТ, до сут, опер
A50.016	Дренирование эхинококковых кист печени без удаления хитиновой оболочки под контролем ультразвукового исследования	06M02	S060204	ЗНО ЖКТ, опер низк/опер
		06M07	S060701	Киш непрох, перитонит, с опер
			S060702	Киш непрох, с опер
		06M08	S060801	Эзофагит, гастроэнтерит и др заб Ж..
			S060802	Эзофагит, гастроэнтерит и др заб Ж..
		БДК06	D06MD01	Заб ЖКТ, до сут, опер
A50.017	Дренирование эхинококковых кист печени с удалением хитиновой оболочки под контролем ультразвукового исследования	06M02	S060204	ЗНО ЖКТ, опер низк/опер
		06M07	S060701	Киш непрох, перитонит, с опер
			S060702	Киш непрох, с опер
		06M08	S060801	Эзофагит, гастроэнтерит и др заб Ж..
			S060802	Эзофагит, гастроэнтерит и др заб Ж..
		БДК06	D06MD01	Заб ЖКТ, до сут, опер
A50.018	Транскатетерное лечение эхинококковых кист печени под контролем ультразвукового исследования	06M02	S060204	ЗНО ЖКТ, опер низк/опер
		06M07	S060701	Киш непрох, перитонит, с опер
			S060702	Киш непрох, с опер
		06M08	S060801	Эзофагит, гастроэнтерит и др заб Ж..
			S060802	Эзофагит, гастроэнтерит и др заб Ж..
		БДК06	D06MD01	Заб ЖКТ, до сут, опер
A50.019	Гемигепатэктомия	06M02	S060202	ЗНО ЖКТ, опер выс/ур
		06M07	S060701	Киш непрох, перитонит, с опер
			S060702	Киш непрох, с опер
		06M08	S060801	Эзофагит, гастроэнтерит и др заб Ж..
			S060802	Эзофагит, гастроэнтерит и др заб Ж..
A50.020	Гемигепатэктомия расширенная	06M02	S060202	ЗНО ЖКТ, опер выс/ур
		06M07	S060701	Киш непрох, перитонит, с опер
			S060702	Киш непрох, с опер
		06M08	S060801	Эзофагит, гастроэнтерит и др заб Ж..
			S060802	Эзофагит, гастроэнтерит и др заб Ж..
A50.021	Гемигепатэктомия комбинированная	06M02	S060202	ЗНО ЖКТ, опер выс/ур

A50.021	Гемигепатэктомия комбинированная	06M07	S060701	Киш непрох, перитонит, с опер
			S060702	Киш непрох, с опер
		06M08	S060801	Эзофагит, гастроэнтерит и др заб Ж..
			S060802	Эзофагит, гастроэнтерит и др заб Ж..
A50.022	Лапароскопическая гемигепатэктомия	06M02	S060202	ЗНО ЖКТ, опер выс/ур
		06M07	S060701	Киш непрох, перитонит, с опер
			S060702	Киш непрох, с опер
		06M08	S060801	Эзофагит, гастроэнтерит и др заб Ж..
			S060802	Эзофагит, гастроэнтерит и др заб Ж..
A50.023	Гемигепатэктомия правосторонняя	06M02	S060202	ЗНО ЖКТ, опер выс/ур
		06M07	S060701	Киш непрох, перитонит, с опер
			S060702	Киш непрох, с опер
		06M08	S060801	Эзофагит, гастроэнтерит и др заб Ж..
			S060802	Эзофагит, гастроэнтерит и др заб Ж..
A50.024	Гемигепатэктомия левосторонняя	06M02	S060202	ЗНО ЖКТ, опер выс/ур
		06M07	S060701	Киш непрох, перитонит, с опер
			S060702	Киш непрох, с опер
		06M08	S060801	Эзофагит, гастроэнтерит и др заб Ж..
			S060802	Эзофагит, гастроэнтерит и др заб Ж..
A50.025	Гемигепатэктомия правосторонняя расширенная	06M02	S060202	ЗНО ЖКТ, опер выс/ур
		06M07	S060701	Киш непрох, перитонит, с опер
			S060702	Киш непрох, с опер
		06M08	S060801	Эзофагит, гастроэнтерит и др заб Ж..
			S060802	Эзофагит, гастроэнтерит и др заб Ж..
A50.026	Гемигепатэктомия левосторонняя расширенная	06M02	S060202	ЗНО ЖКТ, опер выс/ур
		06M07	S060701	Киш непрох, перитонит, с опер
			S060702	Киш непрох, с опер
		06M08	S060801	Эзофагит, гастроэнтерит и др заб Ж..
			S060802	Эзофагит, гастроэнтерит и др заб Ж..
A50.027	Лапароскопическая криодеструкция новообразований печени	06M02	S060203	ЗНО ЖКТ, опер сред/ур
		06M07	S060701	Киш непрох, перитонит, с опер
			S060702	Киш непрох, с опер
		06M08	S060801	Эзофагит, гастроэнтерит и др заб Ж..
			S060802	Эзофагит, гастроэнтерит и др заб Ж..
A50.028	Лапароскопическая термоабляция новообразований печени	06M02	S060203	ЗНО ЖКТ, опер сред/ур
		06M07	S060701	Киш непрох, перитонит, с опер
			S060702	Киш непрох, с опер
		06M08	S060801	Эзофагит, гастроэнтерит и др заб Ж..
			S060802	Эзофагит, гастроэнтерит и др заб Ж..
A50.029	Разобщение внутренних билиодегистивных свищей	06M02	S060202	ЗНО ЖКТ, опер выс/ур
		06M07	S060701	Киш непрох, перитонит, с опер
			S060702	Киш непрох, с опер
		06M08	S060801	Эзофагит, гастроэнтерит и др заб Ж..
			S060802	Эзофагит, гастроэнтерит и др заб Ж..
A50.030	Реконструктивные операции в воротах печени	06M02	S060203	ЗНО ЖКТ, опер сред/ур
		06M07	S060701	Киш непрох, перитонит, с опер
			S060702	Киш непрох, с опер
		06M08	S060801	Эзофагит, гастроэнтерит и др заб Ж..
			S060802	Эзофагит, гастроэнтерит и др заб Ж..
A50.031	Гепатопексия	06M02	S060204	ЗНО ЖКТ, опер низк/опер
		06M07	S060701	Киш непрох, перитонит, с опер
			S060702	Киш непрох, с опер
		06M08	S060801	Эзофагит, гастроэнтерит и др заб Ж..
			S060802	Эзофагит, гастроэнтерит и др заб Ж..
		БДК06	D06MD01	Заб ЖКТ, до сут, опер
A50.032	Дренирование абсцесса печени	06M02	S060204	ЗНО ЖКТ, опер низк/опер
		06M07	S060701	Киш непрох, перитонит, с опер
			S060702	Киш непрох, с опер

A50.032	Дренирование абсцесса печени	06M08	S060801	Эзофагит, гастроэнтерит и др заб Ж..
			S060802	Эзофагит, гастроэнтерит и др заб Ж..
		БДК06	D06MD01	Заб ЖКТ, до сут, опер
A50.033	Дренирование абсцесса печени под контролем ультразвукового исследования	06M02	S060204	ЗНО ЖКТ, опер низк/опер
		06M07	S060701	Киш непрох, перитонит, с опер
			S060702	Киш непрох, с опер
		06M08	S060801	Эзофагит, гастроэнтерит и др заб Ж..
			S060802	Эзофагит, гастроэнтерит и др заб Ж..
		БДК06	D06MD01	Заб ЖКТ, до сут, опер
A50.034	Дренирование кист, абсцесса печени с использованием видеоэндоскопических технологий	06M02	S060203	ЗНО ЖКТ, опер сред/ур
		06M07	S060701	Киш непрох, перитонит, с опер
			S060702	Киш непрох, с опер
		06M08	S060801	Эзофагит, гастроэнтерит и др заб Ж..
			S060802	Эзофагит, гастроэнтерит и др заб Ж..
A50.035	Дренирование кисты, абсцесса печени чрескожное	06M02	S060204	ЗНО ЖКТ, опер низк/опер
		06M07	S060701	Киш непрох, перитонит, с опер
			S060702	Киш непрох, с опер
		06M08	S060801	Эзофагит, гастроэнтерит и др заб Ж..
			S060802	Эзофагит, гастроэнтерит и др заб Ж..
		БДК06	D06MD01	Заб ЖКТ, до сут, опер
A50.036	Фенестрация, склерозирование кист печени	06M02	S060204	ЗНО ЖКТ, опер низк/опер
		06M07	S060701	Киш непрох, перитонит, с опер
			S060702	Киш непрох, с опер
		06M08	S060801	Эзофагит, гастроэнтерит и др заб Ж..
			S060802	Эзофагит, гастроэнтерит и др заб Ж..
		БДК06	D06MD01	Заб ЖКТ, до сут, опер
A50.037	Лапароскопическая фенестрация кист печени	06M02	S060203	ЗНО ЖКТ, опер сред/ур
		06M07	S060701	Киш непрох, перитонит, с опер
			S060702	Киш непрох, с опер
		06M08	S060801	Эзофагит, гастроэнтерит и др заб Ж..
			S060802	Эзофагит, гастроэнтерит и др заб Ж..
A50.038	Эхинококкэктомия	06M02	S060203	ЗНО ЖКТ, опер сред/ур
		06M07	S060701	Киш непрох, перитонит, с опер
			S060702	Киш непрох, с опер
		06M08	S060801	Эзофагит, гастроэнтерит и др заб Ж..
			S060802	Эзофагит, гастроэнтерит и др заб Ж..
A50.039	Перицистэктомия	06M02	S060203	ЗНО ЖКТ, опер сред/ур
		06M07	S060701	Киш непрох, перитонит, с опер
			S060702	Киш непрох, с опер
		06M08	S060801	Эзофагит, гастроэнтерит и др заб Ж..
			S060802	Эзофагит, гастроэнтерит и др заб Ж..
A50.040	Тампонирование печени	06M02	S060203	ЗНО ЖКТ, опер сред/ур
		06M07	S060701	Киш непрох, перитонит, с опер
			S060702	Киш непрох, с опер
		06M08	S060801	Эзофагит, гастроэнтерит и др заб Ж..
			S060802	Эзофагит, гастроэнтерит и др заб Ж..
A50.041	Марсупиализация	06M02	S060204	ЗНО ЖКТ, опер низк/опер
		06M07	S060701	Киш непрох, перитонит, с опер
			S060702	Киш непрох, с опер
		06M08	S060801	Эзофагит, гастроэнтерит и др заб Ж..
			S060802	Эзофагит, гастроэнтерит и др заб Ж..
		БДК06	D06MD01	Заб ЖКТ, до сут, опер
A50.042	Частичная гепатэктомия	06M02	S060203	ЗНО ЖКТ, опер сред/ур
		06M07	S060701	Киш непрох, перитонит, с опер
			S060702	Киш непрох, с опер
		06M08	S060801	Эзофагит, гастроэнтерит и др заб Ж..
			S060802	Эзофагит, гастроэнтерит и др заб Ж..
A50.043	Наложение кровоостанавливающего шва при травме	06M02	S060204	ЗНО ЖКТ, опер низк/опер

A50.043	Наложение кровоостанавливающего шва при травме печени	06M07	S060701	Киш непрох, перитонит, с опер
			S060702	Киш непрох, с опер
		06M08	S060801	Эзофагит, гастроэнтерит и др заб Ж..
			S060802	Эзофагит, гастроэнтерит и др заб Ж..
		БДК06	D06MD01	Заб ЖКТ, до сут, опер
A50.044	Гепатостомия	06M02	S060204	ЗНО ЖКТ, опер низк/опер
		06M07	S060701	Киш непрох, перитонит, с опер
			S060702	Киш непрох, с опер
		06M08	S060801	Эзофагит, гастроэнтерит и др заб Ж..
			S060802	Эзофагит, гастроэнтерит и др заб Ж..
		БДК06	D06MD01	Заб ЖКТ, до сут, опер
A50.045	Портоэнтеростомия	06M02	S060204	ЗНО ЖКТ, опер низк/опер
		06M07	S060701	Киш непрох, перитонит, с опер
			S060702	Киш непрох, с опер
		06M08	S060801	Эзофагит, гастроэнтерит и др заб Ж..
			S060802	Эзофагит, гастроэнтерит и др заб Ж..
		БДК06	D06MD01	Заб ЖКТ, до сут, опер
A50.046	Резекция печени атипичная	06M02	S060203	ЗНО ЖКТ, опер сред/ур
		06M07	S060701	Киш непрох, перитонит, с опер
			S060702	Киш непрох, с опер
		06M08	S060801	Эзофагит, гастроэнтерит и др заб Ж..
			S060802	Эзофагит, гастроэнтерит и др заб Ж..
A50.047	Лапароскопическая краевая (атипичная) резекция печени	06M02	S060203	ЗНО ЖКТ, опер сред/ур
		06M07	S060701	Киш непрох, перитонит, с опер
			S060702	Киш непрох, с опер
		06M08	S060801	Эзофагит, гастроэнтерит и др заб Ж..
			S060802	Эзофагит, гастроэнтерит и др заб Ж..
A51.001	Холецистотомия	06M02	S060204	ЗНО ЖКТ, опер низк/опер
		06M07	S060701	Киш непрох, перитонит, с опер
			S060702	Киш непрох, с опер
		06M08	S060801	Эзофагит, гастроэнтерит и др заб Ж..
			S060802	Эзофагит, гастроэнтерит и др заб Ж..
		БДК06	D06MD01	Заб ЖКТ, до сут, опер
A51.002	Лапароскопическая холецистостомия	06M02	S060203	ЗНО ЖКТ, опер сред/ур
		06M07	S060701	Киш непрох, перитонит, с опер
			S060702	Киш непрох, с опер
		06M08	S060801	Эзофагит, гастроэнтерит и др заб Ж..
			S060802	Эзофагит, гастроэнтерит и др заб Ж..
A51.003	Чрескожная чреспеченочная холецистостомия, холецистохолангиостомия под контролем ультразвукового исследования	06M02	S060203	ЗНО ЖКТ, опер сред/ур
		06M07	S060701	Киш непрох, перитонит, с опер
			S060702	Киш непрох, с опер
		06M08	S060801	Эзофагит, гастроэнтерит и др заб Ж..
			S060802	Эзофагит, гастроэнтерит и др заб Ж..
A51.004	Дренирование желчного пузыря	06M02	S060204	ЗНО ЖКТ, опер низк/опер
		06M07	S060701	Киш непрох, перитонит, с опер
			S060702	Киш непрох, с опер
		06M08	S060801	Эзофагит, гастроэнтерит и др заб Ж..
			S060802	Эзофагит, гастроэнтерит и др заб Ж..
		БДК06	D06MD01	Заб ЖКТ, до сут, опер
A51.005	Дренирование желчного пузыря под контролем ультразвукового исследования	06M02	S060204	ЗНО ЖКТ, опер низк/опер
		06M07	S060701	Киш непрох, перитонит, с опер
			S060702	Киш непрох, с опер
		06M08	S060801	Эзофагит, гастроэнтерит и др заб Ж..
			S060802	Эзофагит, гастроэнтерит и др заб Ж..
		БДК06	D06MD01	Заб ЖКТ, до сут, опер
A51.006	Удаление инородного тела или камня из желчного пузыря	06M02	S060204	ЗНО ЖКТ, опер низк/опер
		06M07	S060701	Киш непрох, перитонит, с опер
			S060702	Киш непрох, с опер

A51.006	Удаление инородного тела или камня из желчного пузыря	06M08	S060801	Эзофагит, гастроэнтерит и др заб Ж..
			S060802	Эзофагит, гастроэнтерит и др заб Ж..
		БДК06	D06MD01	Заб ЖКТ, до сут, опер
A51.007	Эндоскопическая литоэкстракция из холедоха	06M02	S060203	ЗНО ЖКТ, опер сред/ур
		06M07	S060701	Киш непрох, перитонит, с опер
			S060702	Киш непрох, с опер
		06M08	S060801	Эзофагит, гастроэнтерит и др заб Ж..
			S060802	Эзофагит, гастроэнтерит и др заб Ж..
A51.008	Холецистэктомия	06M02	S060203	ЗНО ЖКТ, опер сред/ур
		06M07	S060701	Киш непрох, перитонит, с опер
			S060702	Киш непрох, с опер
		06M08	S060801	Эзофагит, гастроэнтерит и др заб Ж..
			S060802	Эзофагит, гастроэнтерит и др заб Ж..
A51.009	Холецистэктомия малоинвазивная	06M02	S060203	ЗНО ЖКТ, опер сред/ур
		06M07	S060701	Киш непрох, перитонит, с опер
			S060702	Киш непрох, с опер
		06M08	S060801	Эзофагит, гастроэнтерит и др заб Ж..
			S060802	Эзофагит, гастроэнтерит и др заб Ж..
A51.010	Холецистэктомия лапароскопическая	06M02	S060202	ЗНО ЖКТ, опер выс/ур
		06M07	S060701	Киш непрох, перитонит, с опер
			S060702	Киш непрох, с опер
		06M08	S060801	Эзофагит, гастроэнтерит и др заб Ж..
			S060802	Эзофагит, гастроэнтерит и др заб Ж..
A51.011	Наложение анастомоза желчного пузыря или желчного протока	06M02	S060203	ЗНО ЖКТ, опер сред/ур
		06M07	S060701	Киш непрох, перитонит, с опер
			S060702	Киш непрох, с опер
		06M08	S060801	Эзофагит, гастроэнтерит и др заб Ж..
			S060802	Эзофагит, гастроэнтерит и др заб Ж..
A51.012	Разрез желчных протоков для устранения закупорки	06M02	S060203	ЗНО ЖКТ, опер сред/ур
		06M07	S060701	Киш непрох, перитонит, с опер
			S060702	Киш непрох, с опер
		06M08	S060801	Эзофагит, гастроэнтерит и др заб Ж..
			S060802	Эзофагит, гастроэнтерит и др заб Ж..
A51.013	Холедохолитотомия с использованием видеоэндоскопических технологий	06M02	S060202	ЗНО ЖКТ, опер выс/ур
		06M07	S060701	Киш непрох, перитонит, с опер
			S060702	Киш непрох, с опер
		06M08	S060801	Эзофагит, гастроэнтерит и др заб Ж..
			S060802	Эзофагит, гастроэнтерит и др заб Ж..
A51.014	Локальное иссечение или разрушение желчных протоков	06M02	S060203	ЗНО ЖКТ, опер сред/ур
		06M07	S060701	Киш непрох, перитонит, с опер
			S060702	Киш непрох, с опер
		06M08	S060801	Эзофагит, гастроэнтерит и др заб Ж..
			S060802	Эзофагит, гастроэнтерит и др заб Ж..
A51.015	Резекция с наложением анастомоза протока "конец в конец"	06M02	S060202	ЗНО ЖКТ, опер выс/ур
		06M07	S060701	Киш непрох, перитонит, с опер
			S060702	Киш непрох, с опер
		06M08	S060801	Эзофагит, гастроэнтерит и др заб Ж..
			S060802	Эзофагит, гастроэнтерит и др заб Ж..
A51.016	Восстановление желчных протоков	06M02	S060203	ЗНО ЖКТ, опер сред/ур
		06M07	S060701	Киш непрох, перитонит, с опер
			S060702	Киш непрох, с опер
		06M08	S060801	Эзофагит, гастроэнтерит и др заб Ж..
			S060802	Эзофагит, гастроэнтерит и др заб Ж..
A51.017	Операция на сфинктере Одди	06M02	S060204	ЗНО ЖКТ, опер низк/опер
		06M07	S060701	Киш непрох, перитонит, с опер
			S060702	Киш непрох, с опер
		06M08	S060801	Эзофагит, гастроэнтерит и др заб Ж..
			S060802	Эзофагит, гастроэнтерит и др заб Ж..

A51.017	Операция на сфинктере Одди	БДК06	D06MD01	Заб ЖКТ, до сут, опер
A51.018	Оперативное лечение свища желчного пузыря	06M02	S060203	ЗНО ЖКТ, опер сред/ур
		06M07	S060701	Киш непрох, перитонит, с опер
			S060702	Киш непрох, с опер
		06M08	S060801	Эзофагит, гастроэнтерит и др заб Ж..
			S060802	Эзофагит, гастроэнтерит и др заб Ж..
A51.019	Наружное дренирование желчных протоков	06M02	S060204	ЗНО ЖКТ, опер низк/опер
		06M07	S060701	Киш непрох, перитонит, с опер
			S060702	Киш непрох, с опер
		06M08	S060801	Эзофагит, гастроэнтерит и др заб Ж..
			S060802	Эзофагит, гастроэнтерит и др заб Ж..
		БДК06	D06MD01	Заб ЖКТ, до сут, опер
A51.020	Наружное дренирование желчных протоков под контролем ультразвукового исследования	06M02	S060204	ЗНО ЖКТ, опер низк/опер
		06M07	S060701	Киш непрох, перитонит, с опер
			S060702	Киш непрох, с опер
		06M08	S060801	Эзофагит, гастроэнтерит и др заб Ж..
			S060802	Эзофагит, гастроэнтерит и др заб Ж..
		БДК06	D06MD01	Заб ЖКТ, до сут, опер
A51.021	Замена холангиостомических дренажей	06M02	S060204	ЗНО ЖКТ, опер низк/опер
		06M07	S060701	Киш непрох, перитонит, с опер
			S060702	Киш непрох, с опер
		06M08	S060801	Эзофагит, гастроэнтерит и др заб Ж..
			S060802	Эзофагит, гастроэнтерит и др заб Ж..
		БДК06	D06MD01	Заб ЖКТ, до сут, опер
A51.022	Эндохирургическая чрескожная чреспеченочная холангиоскопия с дренированием желчных протоков	06M02	S060203	ЗНО ЖКТ, опер сред/ур
		06M07	S060701	Киш непрох, перитонит, с опер
			S060702	Киш непрох, с опер
		06M08	S060801	Эзофагит, гастроэнтерит и др заб Ж..
			S060802	Эзофагит, гастроэнтерит и др заб Ж..
A51.023	Рентгенохирургическое чрескожное наружное дренир..	06M02	S060201	ЗНО ЖКТ, знач/опер
A51.024	Эндоскопическое назобилиарное дренирование	06M02	S060203	ЗНО ЖКТ, опер сред/ур
		06M07	S060701	Киш непрох, перитонит, с опер
			S060702	Киш непрох, с опер
		06M08	S060801	Эзофагит, гастроэнтерит и др заб Ж..
			S060802	Эзофагит, гастроэнтерит и др заб Ж..
A51.025	Наложение циркулярного шва общего печеночно-желчного протока	06M02	S060203	ЗНО ЖКТ, опер сред/ур
		06M07	S060701	Киш непрох, перитонит, с опер
			S060702	Киш непрох, с опер
		06M08	S060801	Эзофагит, гастроэнтерит и др заб Ж..
			S060802	Эзофагит, гастроэнтерит и др заб Ж..
A51.026	Наложение гепатикоеюноанастомоза	06M02	S060201	ЗНО ЖКТ, знач/опер
A51.027	Наложение гепатикодуоденоанастомоза	06M02	S060201	ЗНО ЖКТ, знач/опер
A51.028	Пластика желчного протока	06M02	S060203	ЗНО ЖКТ, опер сред/ур
		06M07	S060701	Киш непрох, перитонит, с опер
			S060702	Киш непрох, с опер
		06M08	S060801	Эзофагит, гастроэнтерит и др заб Ж..
			S060802	Эзофагит, гастроэнтерит и др заб Ж..
A51.029	Антеградное эндопротезирование желчных протоков	06M02	S060201	ЗНО ЖКТ, знач/опер
A51.030	Ретроградное эндопротезирование желчных протоков	06M02	S060201	ЗНО ЖКТ, знач/опер
A51.031	Эндоскопическое эндопротезирование холедоха	06M02	S060201	ЗНО ЖКТ, знач/опер
A51.032	Наложение цистодуоденоанастомоза	06M02	S060204	ЗНО ЖКТ, опер низк/опер
		06M07	S060701	Киш непрох, перитонит, с опер
			S060702	Киш непрох, с опер
		06M08	S060801	Эзофагит, гастроэнтерит и др заб Ж..
			S060802	Эзофагит, гастроэнтерит и др заб Ж..
		БДК06	D06MD01	Заб ЖКТ, до сут, опер
A51.033	Наложение гепатоеюноанастомоза	06M02	S060201	ЗНО ЖКТ, знач/опер
A51.034	Наложение холецистоеюноанастомоза с	06M02	S060202	ЗНО ЖКТ, опер выс/ур

A51.034	Наложение холецистоеюноанастомоза с межкишечным анастомозом	06M07	S060701	Киш непрох, перитонит, с опер
			S060702	Киш непрох, с опер
		06M08	S060801	Эзофагит, гастроэнтерит и др заб Ж..
			S060802	Эзофагит, гастроэнтерит и др заб Ж..
A51.035	Наложение гепатодуоденоанастомоза	06M02	S060201	ЗНО ЖКТ, знач/опер
A51.036	Лапароскопическое наложение билиодигестивного а..	06M02	S060201	ЗНО ЖКТ, знач/опер
A51.037	Холецистолитотомия	06M02	S060204	ЗНО ЖКТ, опер низк/опер
		06M07	S060701	Киш непрох, перитонит, с опер
			S060702	Киш непрох, с опер
		06M08	S060801	Эзофагит, гастроэнтерит и др заб Ж..
			S060802	Эзофагит, гастроэнтерит и др заб Ж..
		БДК06	D06MD01	Заб ЖКТ, до сут, опер
A51.038	Холедохолитотомия	06M02	S060202	ЗНО ЖКТ, опер выс/ур
		06M07	S060701	Киш непрох, перитонит, с опер
			S060702	Киш непрох, с опер
		06M08	S060801	Эзофагит, гастроэнтерит и др заб Ж..
			S060802	Эзофагит, гастроэнтерит и др заб Ж..
A51.039	Холедоходуоденоанастомоз	06M02	S060203	ЗНО ЖКТ, опер сред/ур
		06M07	S060701	Киш непрох, перитонит, с опер
			S060702	Киш непрох, с опер
		06M08	S060801	Эзофагит, гастроэнтерит и др заб Ж..
			S060802	Эзофагит, гастроэнтерит и др заб Ж..
A51.040	Холедохоеюноанастомоз	06M02	S060203	ЗНО ЖКТ, опер сред/ур
		06M07	S060701	Киш непрох, перитонит, с опер
			S060702	Киш непрох, с опер
		06M08	S060801	Эзофагит, гастроэнтерит и др заб Ж..
			S060802	Эзофагит, гастроэнтерит и др заб Ж..
A51.041	Стентирование желчных протоков	06M02	S060202	ЗНО ЖКТ, опер выс/ур
		06M07	S060701	Киш непрох, перитонит, с опер
			S060702	Киш непрох, с опер
		06M08	S060801	Эзофагит, гастроэнтерит и др заб Ж..
			S060802	Эзофагит, гастроэнтерит и др заб Ж..
A51.042	Эндоскопическая вирсунготомия	06M02	S060204	ЗНО ЖКТ, опер низк/опер
		06M07	S060701	Киш непрох, перитонит, с опер
			S060702	Киш непрох, с опер
		06M08	S060801	Эзофагит, гастроэнтерит и др заб Ж..
			S060802	Эзофагит, гастроэнтерит и др заб Ж..
		БДК06	D06MD01	Заб ЖКТ, до сут, опер
A51.043	Стентирование желчных протоков под видеоэндоскоп..	06M02	S060201	ЗНО ЖКТ, знач/опер
A51.044	Резекция внепеченочных желчных протоков	06M02	S060203	ЗНО ЖКТ, опер сред/ур
		06M07	S060701	Киш непрох, перитонит, с опер
			S060702	Киш непрох, с опер
		06M08	S060801	Эзофагит, гастроэнтерит и др заб Ж..
			S060802	Эзофагит, гастроэнтерит и др заб Ж..
A51.045	Трансдуоденальная папиллэктомия	06M02	S060203	ЗНО ЖКТ, опер сред/ур
		06M07	S060701	Киш непрох, перитонит, с опер
			S060702	Киш непрох, с опер
		06M08	S060801	Эзофагит, гастроэнтерит и др заб Ж..
			S060802	Эзофагит, гастроэнтерит и др заб Ж..
A51.046	Эндоскопическая папиллэктомия	06M02	S060203	ЗНО ЖКТ, опер сред/ур
		06M07	S060701	Киш непрох, перитонит, с опер
			S060702	Киш непрох, с опер
		06M08	S060801	Эзофагит, гастроэнтерит и др заб Ж..
			S060802	Эзофагит, гастроэнтерит и др заб Ж..
A51.047	Трансдуоденальная папиллосфинктеротомия	06M02	S060203	ЗНО ЖКТ, опер сред/ур
		06M07	S060701	Киш непрох, перитонит, с опер
			S060702	Киш непрох, с опер
		06M08	S060801	Эзофагит, гастроэнтерит и др заб Ж..

A51.047	Трансдуоденальная папиллосфинктеротомия	06M08	S060802	Эзофагит, гастроэнтерит и др заб Ж..
A51.048	Эндоскопическая папиллосфинктеротомия	06M02	S060202	ЗНО ЖКТ, опер выс/ур
		06M07	S060701	Киш непрох, перитонит, с опер
			S060702	Киш непрох, с опер
		06M08	S060801	Эзофагит, гастроэнтерит и др заб Ж..
			S060802	Эзофагит, гастроэнтерит и др заб Ж..
A51.049	Эндоскопическое бужирование и баллонная дилатация при опухолевом стенозе общего желчного протока под эндоскопическим контролем	06M02	S060203	ЗНО ЖКТ, опер сред/ур
		06M07	S060701	Киш непрох, перитонит, с опер
			S060702	Киш непрох, с опер
		06M08	S060801	Эзофагит, гастроэнтерит и др заб Ж..
			S060802	Эзофагит, гастроэнтерит и др заб Ж..
A52.001	Частичная панкреатэктомия	06M02	S060203	ЗНО ЖКТ, опер сред/ур
		06M07	S060701	Киш непрох, перитонит, с опер
			S060702	Киш непрох, с опер
		06M08	S060801	Эзофагит, гастроэнтерит и др заб Ж..
			S060802	Эзофагит, гастроэнтерит и др заб Ж..
A52.002	Резекция головки поджелудочной железы с сохранением двенадцатиперстной кишки (атипичная)	06M02	S060203	ЗНО ЖКТ, опер сред/ур
		06M07	S060701	Киш непрох, перитонит, с опер
			S060702	Киш непрох, с опер
		06M08	S060801	Эзофагит, гастроэнтерит и др заб Ж..
			S060802	Эзофагит, гастроэнтерит и др заб Ж..
A52.003	Резекция поджелудочной железы эндоскопическая	06M02	S060203	ЗНО ЖКТ, опер сред/ур
		06M07	S060701	Киш непрох, перитонит, с опер
			S060702	Киш непрох, с опер
		06M08	S060801	Эзофагит, гастроэнтерит и др заб Ж..
			S060802	Эзофагит, гастроэнтерит и др заб Ж..
A52.004	Частичная резекция головки поджелудочной железы с панкреатоеюноанастомозом (операция Фрея)	06M02	S060203	ЗНО ЖКТ, опер сред/ур
		06M07	S060701	Киш непрох, перитонит, с опер
			S060702	Киш непрох, с опер
		06M08	S060801	Эзофагит, гастроэнтерит и др заб Ж..
			S060802	Эзофагит, гастроэнтерит и др заб Ж..
A52.005	Ушивание повреждения поджелудочной железы	06M02	S060204	ЗНО ЖКТ, опер низк/опер
		06M07	S060701	Киш непрох, перитонит, с опер
			S060702	Киш непрох, с опер
		06M08	S060801	Эзофагит, гастроэнтерит и др заб Ж..
			S060802	Эзофагит, гастроэнтерит и др заб Ж..
		БДК06	D06MD01	Заб ЖКТ, до сут, опер
A52.006	Энуклеация опухоли поджелудочной железы	06M02	S060204	ЗНО ЖКТ, опер низк/опер
		06M07	S060701	Киш непрох, перитонит, с опер
			S060702	Киш непрох, с опер
		06M08	S060801	Эзофагит, гастроэнтерит и др заб Ж..
			S060802	Эзофагит, гастроэнтерит и др заб Ж..
		БДК06	D06MD01	Заб ЖКТ, до сут, опер
A52.007	Энуклеация опухоли поджелудочной железы эндоскопическая	06M02	S060204	ЗНО ЖКТ, опер низк/опер
		06M07	S060701	Киш непрох, перитонит, с опер
			S060702	Киш непрох, с опер
		06M08	S060801	Эзофагит, гастроэнтерит и др заб Ж..
			S060802	Эзофагит, гастроэнтерит и др заб Ж..
		БДК06	D06MD01	Заб ЖКТ, до сут, опер
A52.008	Цистоэнтеростомия	06M02	S060204	ЗНО ЖКТ, опер низк/опер
		06M07	S060701	Киш непрох, перитонит, с опер
			S060702	Киш непрох, с опер
		06M08	S060801	Эзофагит, гастроэнтерит и др заб Ж..
			S060802	Эзофагит, гастроэнтерит и др заб Ж..
		БДК06	D06MD01	Заб ЖКТ, до сут, опер
A52.009	Марсупилизация кисты поджелудочной железы	06M02	S060204	ЗНО ЖКТ, опер низк/опер
		06M07	S060701	Киш непрох, перитонит, с опер
			S060702	Киш непрох, с опер

A52.009	Марсупилизация кисты поджелудочной железы	06М08	S060801	Эзофагит, гастроэнтерит и др заб Ж..
			S060802	Эзофагит, гастроэнтерит и др заб Ж..
		БДК06	D06MD01	Заб ЖКТ, до сут, опер
A52.010	Трансдуоденальная сфинктеровирсунгопластика	06М02	S060204	ЗНО ЖКТ, опер низк/опер
		06М07	S060701	Киш непрох, перитонит, с опер
			S060702	Киш непрох, с опер
		06М08	S060801	Эзофагит, гастроэнтерит и др заб Ж..
			S060802	Эзофагит, гастроэнтерит и др заб Ж..
		БДК06	D06MD01	Заб ЖКТ, до сут, опер
A52.011	Вирсунгодуоденостомия	06М02	S060204	ЗНО ЖКТ, опер низк/опер
		06М07	S060701	Киш непрох, перитонит, с опер
			S060702	Киш непрох, с опер
		06М08	S060801	Эзофагит, гастроэнтерит и др заб Ж..
			S060802	Эзофагит, гастроэнтерит и др заб Ж..
		БДК06	D06MD01	Заб ЖКТ, до сут, опер
A52.012	Продольная панкреатоеюностомия	06М02	S060203	ЗНО ЖКТ, опер сред/ур
		06М07	S060701	Киш непрох, перитонит, с опер
			S060702	Киш непрох, с опер
		06М08	S060801	Эзофагит, гастроэнтерит и др заб Ж..
			S060802	Эзофагит, гастроэнтерит и др заб Ж..
A52.013	Резекция поджелудочной железы	06М02	S060203	ЗНО ЖКТ, опер сред/ур
		06М07	S060701	Киш непрох, перитонит, с опер
			S060702	Киш непрох, с опер
		06М08	S060801	Эзофагит, гастроэнтерит и др заб Ж..
			S060802	Эзофагит, гастроэнтерит и др заб Ж..
A52.014	Дистальная резекция поджелудочной железы с сохранением селезенки	06М02	S060203	ЗНО ЖКТ, опер сред/ур
		06М07	S060701	Киш непрох, перитонит, с опер
			S060702	Киш непрох, с опер
		06М08	S060801	Эзофагит, гастроэнтерит и др заб Ж..
			S060802	Эзофагит, гастроэнтерит и др заб Ж..
A52.015	Дистальная резекция поджелудочной железы со спленэктомией	06М02	S060203	ЗНО ЖКТ, опер сред/ур
		06М07	S060701	Киш непрох, перитонит, с опер
			S060702	Киш непрох, с опер
		06М08	S060801	Эзофагит, гастроэнтерит и др заб Ж..
			S060802	Эзофагит, гастроэнтерит и др заб Ж..
A52.016	Срединная резекция поджелудочной железы (атипичная резекция)	06М02	S060203	ЗНО ЖКТ, опер сред/ур
		06М07	S060701	Киш непрох, перитонит, с опер
			S060702	Киш непрох, с опер
		06М08	S060801	Эзофагит, гастроэнтерит и др заб Ж..
			S060802	Эзофагит, гастроэнтерит и др заб Ж..
A52.017	Лапароскопическая дистальная резекция поджелудочной железы	06М02	S060203	ЗНО ЖКТ, опер сред/ур
		06М07	S060701	Киш непрох, перитонит, с опер
			S060702	Киш непрох, с опер
		06М08	S060801	Эзофагит, гастроэнтерит и др заб Ж..
			S060802	Эзофагит, гастроэнтерит и др заб Ж..
A52.018	Панкреатодуоденальная резекция	06М02	S060202	ЗНО ЖКТ, опер выс/ур
		06М07	S060701	Киш непрох, перитонит, с опер
			S060702	Киш непрох, с опер
		06М08	S060801	Эзофагит, гастроэнтерит и др заб Ж..
			S060802	Эзофагит, гастроэнтерит и др заб Ж..
A52.019	Панкреатодуоденальная резекция с резекцией желудка	06М02	S060202	ЗНО ЖКТ, опер выс/ур
		06М07	S060701	Киш непрох, перитонит, с опер
			S060702	Киш непрох, с опер
		06М08	S060801	Эзофагит, гастроэнтерит и др заб Ж..
			S060802	Эзофагит, гастроэнтерит и др заб Ж..
A52.020	Панкреатодуоденальная резекция с сохранением привратника	06М02	S060202	ЗНО ЖКТ, опер выс/ур
		06М07	S060701	Киш непрох, перитонит, с опер
			S060702	Киш непрох, с опер

A52.020	Панкреатодуоденальная резекция с сохранением привратника	06M08	S060801	Эзофагит, гастроэнтерит и др заб Ж..
			S060802	Эзофагит, гастроэнтерит и др заб Ж..
A52.021	Тотальная дуоденопанкреатэктомия	06M02	S060202	ЗНО ЖКТ, опер выс/ур
		06M07	S060701	Киш непрох, перитонит, с опер
			S060702	Киш непрох, с опер
		06M08	S060801	Эзофагит, гастроэнтерит и др заб Ж..
			S060802	Эзофагит, гастроэнтерит и др заб Ж..
A52.022	Удаление аномально расположенных участков поджелудочной железы	06M02	S060204	ЗНО ЖКТ, опер низк/опер
		06M07	S060701	Киш непрох, перитонит, с опер
			S060702	Киш непрох, с опер
		06M08	S060801	Эзофагит, гастроэнтерит и др заб Ж..
			S060802	Эзофагит, гастроэнтерит и др заб Ж..
		БДК06	D06MD01	Заб ЖКТ, до сут, опер
A52.023	Трансплантация островковых клеток поджелудочной железы	06M02	S060203	ЗНО ЖКТ, опер сред/ур
		06M07	S060701	Киш непрох, перитонит, с опер
			S060702	Киш непрох, с опер
		06M08	S060801	Эзофагит, гастроэнтерит и др заб Ж..
			S060802	Эзофагит, гастроэнтерит и др заб Ж..
A52.024	Оментопанкреатобурсостомия	06M02	S060203	ЗНО ЖКТ, опер сред/ур
		06M07	S060701	Киш непрох, перитонит, с опер
			S060702	Киш непрох, с опер
		06M08	S060801	Эзофагит, гастроэнтерит и др заб Ж..
			S060802	Эзофагит, гастроэнтерит и др заб Ж..
A52.025	Наружное дренирование кист поджелудочной железы	06M02	S060204	ЗНО ЖКТ, опер низк/опер
		06M07	S060701	Киш непрох, перитонит, с опер
			S060702	Киш непрох, с опер
		06M08	S060801	Эзофагит, гастроэнтерит и др заб Ж..
			S060802	Эзофагит, гастроэнтерит и др заб Ж..
		БДК06	D06MD01	Заб ЖКТ, до сут, опер
A52.026	Дренирование кист поджелудочной железы под контролем ультразвукового исследования	06M02	S060204	ЗНО ЖКТ, опер низк/опер
		06M07	S060701	Киш непрох, перитонит, с опер
			S060702	Киш непрох, с опер
		06M08	S060801	Эзофагит, гастроэнтерит и др заб Ж..
			S060802	Эзофагит, гастроэнтерит и др заб Ж..
		БДК06	D06MD01	Заб ЖКТ, до сут, опер
A52.027	Транскатетерное лечение кист поджелудочной железы под контролем ультразвукового исследования	06M02	S060204	ЗНО ЖКТ, опер низк/опер
		06M07	S060701	Киш непрох, перитонит, с опер
			S060702	Киш непрох, с опер
		06M08	S060801	Эзофагит, гастроэнтерит и др заб Ж..
			S060802	Эзофагит, гастроэнтерит и др заб Ж..
		БДК06	D06MD01	Заб ЖКТ, до сут, опер
A52.028	Окклюзия кист поджелудочной железы под контролем ультразвукового исследования	06M02	S060204	ЗНО ЖКТ, опер низк/опер
		06M07	S060701	Киш непрох, перитонит, с опер
			S060702	Киш непрох, с опер
		06M08	S060801	Эзофагит, гастроэнтерит и др заб Ж..
			S060802	Эзофагит, гастроэнтерит и др заб Ж..
		БДК06	D06MD01	Заб ЖКТ, до сут, опер
A52.029	Окклюзия свищей поджелудочной железы	06M02	S060204	ЗНО ЖКТ, опер низк/опер
		06M07	S060701	Киш непрох, перитонит, с опер
			S060702	Киш непрох, с опер
		06M08	S060801	Эзофагит, гастроэнтерит и др заб Ж..
			S060802	Эзофагит, гастроэнтерит и др заб Ж..
		БДК06	D06MD01	Заб ЖКТ, до сут, опер
A52.030	Окклюзия наружных панкреатических свищей	06M02	S060204	ЗНО ЖКТ, опер низк/опер
		06M07	S060701	Киш непрох, перитонит, с опер
			S060702	Киш непрох, с опер
		06M08	S060801	Эзофагит, гастроэнтерит и др заб Ж..
			S060802	Эзофагит, гастроэнтерит и др заб Ж..

A52.030	Окклюзия наружных панкреатических свищей	БДК06	D06MD01	Заб ЖКТ, до сут, опер
A52.031	Разобщение внутренних панкреатических свищей	06M02	S060204	ЗНО ЖКТ, опер низк/опер
		06M07	S060701	Киш непрох, перитонит, с опер
			S060702	Киш непрох, с опер
		06M08	S060801	Эзофагит, гастроэнтерит и др заб Ж..
			S060802	Эзофагит, гастроэнтерит и др заб Ж..
		БДК06	D06MD01	Заб ЖКТ, до сут, опер
A52.032	Иссечение кист поджелудочной железы	06M02	S060204	ЗНО ЖКТ, опер низк/опер
		06M07	S060701	Киш непрох, перитонит, с опер
			S060702	Киш непрох, с опер
		06M08	S060801	Эзофагит, гастроэнтерит и др заб Ж..
			S060802	Эзофагит, гастроэнтерит и др заб Ж..
		БДК06	D06MD01	Заб ЖКТ, до сут, опер
A52.033	Некрсеквестрэктомия поджелудочной железы	06M02	S060203	ЗНО ЖКТ, опер сред/ур
		06M07	S060701	Киш непрох, перитонит, с опер
			S060702	Киш непрох, с опер
		06M08	S060801	Эзофагит, гастроэнтерит и др заб Ж..
			S060802	Эзофагит, гастроэнтерит и др заб Ж..
A52.034	Наложение панкреато(цисто)еюноанастомоза	06M02	S060203	ЗНО ЖКТ, опер сред/ур
		06M07	S060701	Киш непрох, перитонит, с опер
			S060702	Киш непрох, с опер
		06M08	S060801	Эзофагит, гастроэнтерит и др заб Ж..
			S060802	Эзофагит, гастроэнтерит и др заб Ж..
A52.035	Реконструктивные вмешательства при хроническом панкреатите	06M02	S060203	ЗНО ЖКТ, опер сред/ур
		06M07	S060701	Киш непрох, перитонит, с опер
			S060702	Киш непрох, с опер
		06M08	S060801	Эзофагит, гастроэнтерит и др заб Ж..
			S060802	Эзофагит, гастроэнтерит и др заб Ж..
A52.036	Эндоскопическое стентирование главного панкреатического протока	06M02	S060203	ЗНО ЖКТ, опер сред/ур
		06M07	S060701	Киш непрох, перитонит, с опер
			S060702	Киш непрох, с опер
		06M08	S060801	Эзофагит, гастроэнтерит и др заб Ж..
			S060802	Эзофагит, гастроэнтерит и др заб Ж..
A52.037	Эндоскопическое стентирование Вирсунгова протока	06M02	S060204	ЗНО ЖКТ, опер низк/опер
		06M07	S060701	Киш непрох, перитонит, с опер
			S060702	Киш непрох, с опер
		06M08	S060801	Эзофагит, гастроэнтерит и др заб Ж..
			S060802	Эзофагит, гастроэнтерит и др заб Ж..
		БДК06	D06MD01	Заб ЖКТ, до сут, опер
A52.038	Билиопанкреатическое шунтирование	06M02	S060203	ЗНО ЖКТ, опер сред/ур
		06M07	S060701	Киш непрох, перитонит, с опер
			S060702	Киш непрох, с опер
		06M08	S060801	Эзофагит, гастроэнтерит и др заб Ж..
			S060802	Эзофагит, гастроэнтерит и др заб Ж..
A52.039	Билиопанкреатическое шунтирование лапароскопическое	06M02	S060202	ЗНО ЖКТ, опер выс/ур
		06M07	S060701	Киш непрох, перитонит, с опер
			S060702	Киш непрох, с опер
		06M08	S060801	Эзофагит, гастроэнтерит и др заб Ж..
			S060802	Эзофагит, гастроэнтерит и др заб Ж..
A53.001	Оперативное лечение пахово-бедренной грыжи	06M02	S060204	ЗНО ЖКТ, опер низк/опер
		06M07	S060701	Киш непрох, перитонит, с опер
			S060702	Киш непрох, с опер
		06M08	S060801	Эзофагит, гастроэнтерит и др заб Ж..
			S060802	Эзофагит, гастроэнтерит и др заб Ж..
		06M99	S069905	Др диагнозы ЖКТ, опер выс/ур
		БДК06	D06MD01	Заб ЖКТ, до сут, опер
A53.002	Оперативное лечение пахово-бедренной грыжи с использованием видеоэндоскопических технологий	06M02	S060202	ЗНО ЖКТ, опер выс/ур
		06M07	S060701	Киш непрох, перитонит, с опер

A53.002	Оперативное лечение пахово-бедренной грыжи с использованием видеоэндоскопических технологий	06M07	S060702	Киш непрох, с опер
		06M08	S060801	Эзофагит, гастроэнтерит и др заб Ж..
			S060802	Эзофагит, гастроэнтерит и др заб Ж..
		06M99	S069902	Др диагнозы ЖКТ, опер низ/ур
A53.003	Оперативное лечение пахово-бедренной грыжи с использованием сетчатых имплантов	06M02	S060202	ЗНО ЖКТ, опер выс/ур
		06M07	S060701	Киш непрох, перитонит, с опер
			S060702	Киш непрох, с опер
		06M08	S060801	Эзофагит, гастроэнтерит и др заб Ж..
			S060802	Эзофагит, гастроэнтерит и др заб Ж..
		06M99	S069902	Др диагнозы ЖКТ, опер низ/ур
A53.004	Оперативное лечение пупочной грыжи	06M02	S060204	ЗНО ЖКТ, опер низк/опер
		06M07	S060701	Киш непрох, перитонит, с опер
			S060702	Киш непрох, с опер
		06M08	S060801	Эзофагит, гастроэнтерит и др заб Ж..
			S060802	Эзофагит, гастроэнтерит и др заб Ж..
		06M99	S069905	Др диагнозы ЖКТ, опер выс/ур
		БДК06	D06MD01	Заб ЖКТ, до сут, опер
A53.005	Оперативное лечение пупочной грыжи с использованием видеоэндоскопических технологий	06M02	S060202	ЗНО ЖКТ, опер выс/ур
		06M07	S060701	Киш непрох, перитонит, с опер
			S060702	Киш непрох, с опер
		06M08	S060801	Эзофагит, гастроэнтерит и др заб Ж..
			S060802	Эзофагит, гастроэнтерит и др заб Ж..
		06M99	S069902	Др диагнозы ЖКТ, опер низ/ур
A53.006	Оперативное лечение пупочной грыжи с использованием сетчатых имплантов	06M02	S060202	ЗНО ЖКТ, опер выс/ур
		06M07	S060701	Киш непрох, перитонит, с опер
			S060702	Киш непрох, с опер
		06M08	S060801	Эзофагит, гастроэнтерит и др заб Ж..
			S060802	Эзофагит, гастроэнтерит и др заб Ж..
		06M99	S069902	Др диагнозы ЖКТ, опер низ/ур
A53.007	Оперативное лечение околопупочной грыжи	06M02	S060204	ЗНО ЖКТ, опер низк/опер
		06M07	S060701	Киш непрох, перитонит, с опер
			S060702	Киш непрох, с опер
		06M08	S060801	Эзофагит, гастроэнтерит и др заб Ж..
			S060802	Эзофагит, гастроэнтерит и др заб Ж..
		06M99	S069905	Др диагнозы ЖКТ, опер выс/ур
		БДК06	D06MD01	Заб ЖКТ, до сут, опер
A53.008	Оперативное лечение грыжи передней брюшной стенки	06M02	S060204	ЗНО ЖКТ, опер низк/опер
		06M07	S060701	Киш непрох, перитонит, с опер
			S060702	Киш непрох, с опер
		06M08	S060801	Эзофагит, гастроэнтерит и др заб Ж..
			S060802	Эзофагит, гастроэнтерит и др заб Ж..
		06M99	S069905	Др диагнозы ЖКТ, опер выс/ур
		БДК06	D06MD01	Заб ЖКТ, до сут, опер
A53.009	Грыжесечение при грыже белой линии живота (легкая форма)	06M02	S060204	ЗНО ЖКТ, опер низк/опер
		06M07	S060701	Киш непрох, перитонит, с опер
			S060702	Киш непрох, с опер
		06M08	S060801	Эзофагит, гастроэнтерит и др заб Ж..
			S060802	Эзофагит, гастроэнтерит и др заб Ж..
		06M99	S069905	Др диагнозы ЖКТ, опер выс/ур
		БДК06	D06MD01	Заб ЖКТ, до сут, опер
A53.010	Пластика при диастазе прямых мышц живота	06M02	S060204	ЗНО ЖКТ, опер низк/опер
		06M07	S060701	Киш непрох, перитонит, с опер
			S060702	Киш непрох, с опер
		06M08	S060801	Эзофагит, гастроэнтерит и др заб Ж..
			S060802	Эзофагит, гастроэнтерит и др заб Ж..
		06M99	S069905	Др диагнозы ЖКТ, опер выс/ур
		БДК06	D06MD01	Заб ЖКТ, до сут, опер
A53.011	Операция при малой и средней послеоперационной	06M02	S060203	ЗНО ЖКТ, опер сред/ур

A53.011	Операция при малой и средней послеоперационной грыже (легкая форма)	06M07	S060701	Киш непрох, перитонит, с опер
			S060702	Киш непрох, с опер
		06M08	S060801	Эзофагит, гастроэнтерит и др заб Ж..
			S060802	Эзофагит, гастроэнтерит и др заб Ж..
		06M99	S069902	Др диагнозы ЖКТ, опер низ/ур
A53.012	Операция при малой и средней послеоперационной грыже (сложная форма)	06M02	S060203	ЗНО ЖКТ, опер сред/ур
		06M07	S060701	Киш непрох, перитонит, с опер
			S060702	Киш непрох, с опер
		06M08	S060801	Эзофагит, гастроэнтерит и др заб Ж..
			S060802	Эзофагит, гастроэнтерит и др заб Ж..
		06M99	S069902	Др диагнозы ЖКТ, опер низ/ур
A53.013	Операция при большой послеоперационной грыже	06M02	S060203	ЗНО ЖКТ, опер сред/ур
		06M07	S060701	Киш непрох, перитонит, с опер
			S060702	Киш непрох, с опер
		06M08	S060801	Эзофагит, гастроэнтерит и др заб Ж..
			S060802	Эзофагит, гастроэнтерит и др заб Ж..
		06M99	S069902	Др диагнозы ЖКТ, опер низ/ур
A53.014	Операция при большой послеоперационной грыже в инфицированных условиях	06M02	S060203	ЗНО ЖКТ, опер сред/ур
		06M07	S060701	Киш непрох, перитонит, с опер
			S060702	Киш непрох, с опер
		06M08	S060801	Эзофагит, гастроэнтерит и др заб Ж..
			S060802	Эзофагит, гастроэнтерит и др заб Ж..
		06M99	S069902	Др диагнозы ЖКТ, опер низ/ур
A53.015	Операция при гигантской послеоперационной грыже	06M02	S060203	ЗНО ЖКТ, опер сред/ур
		06M07	S060701	Киш непрох, перитонит, с опер
			S060702	Киш непрох, с опер
		06M08	S060801	Эзофагит, гастроэнтерит и др заб Ж..
			S060802	Эзофагит, гастроэнтерит и др заб Ж..
		06M99	S069902	Др диагнозы ЖКТ, опер низ/ур
A53.016	Операция при гигантской послеоперационной грыже в инфицированных условиях	06M02	S060203	ЗНО ЖКТ, опер сред/ур
		06M07	S060701	Киш непрох, перитонит, с опер
			S060702	Киш непрох, с опер
		06M08	S060801	Эзофагит, гастроэнтерит и др заб Ж..
			S060802	Эзофагит, гастроэнтерит и др заб Ж..
		06M99	S069902	Др диагнозы ЖКТ, опер низ/ур
A53.017	Операция при грыже спигелиевой линии живота	06M02	S060203	ЗНО ЖКТ, опер сред/ур
		06M07	S060701	Киш непрох, перитонит, с опер
			S060702	Киш непрох, с опер
		06M08	S060801	Эзофагит, гастроэнтерит и др заб Ж..
			S060802	Эзофагит, гастроэнтерит и др заб Ж..
		06M99	S069902	Др диагнозы ЖКТ, опер низ/ур
A53.018	Лапароскопическая пластика передней брюшной стенки при грыжах	06M02	S060203	ЗНО ЖКТ, опер сред/ур
		06M07	S060701	Киш непрох, перитонит, с опер
			S060702	Киш непрох, с опер
		06M08	S060801	Эзофагит, гастроэнтерит и др заб Ж..
			S060802	Эзофагит, гастроэнтерит и др заб Ж..
		06M99	S069902	Др диагнозы ЖКТ, опер низ/ур
A53.019	Оперативное лечение грыжи передней брюшной стенки с использованием сетчатых имплантов	06M02	S060202	ЗНО ЖКТ, опер выс/ур
		06M07	S060701	Киш непрох, перитонит, с опер
			S060702	Киш непрох, с опер
		06M08	S060801	Эзофагит, гастроэнтерит и др заб Ж..
			S060802	Эзофагит, гастроэнтерит и др заб Ж..
		06M99	S069902	Др диагнозы ЖКТ, опер низ/ур
A53.020	Оперативное лечение послеоперационной грыжи с использованием сетчатых имплантов	06M02	S060202	ЗНО ЖКТ, опер выс/ур
		06M07	S060701	Киш непрох, перитонит, с опер
			S060702	Киш непрох, с опер
		06M08	S060801	Эзофагит, гастроэнтерит и др заб Ж..
			S060802	Эзофагит, гастроэнтерит и др заб Ж..

A53.020	использованием сетчатых имплантов	06M99	S069902	Др диагнозы ЖКТ, опер низ/ур
A53.021	Операция при большой послеоперационной грыже с использованием видеоэндоскопических технологий	06M02	S060202	ЗНО ЖКТ, опер выс/ур
		06M07	S060701	Киш непрох, перитонит, с опер
			S060702	Киш непрох, с опер
		06M08	S060801	Эзофагит, гастроэнтерит и др заб Ж..
			S060802	Эзофагит, гастроэнтерит и др заб Ж..
		06M99	S069902	Др диагнозы ЖКТ, опер низ/ур
A53.022	Операция при гигантской послеоперационной грыже с использованием видеоэндоскопических технологий	06M02	S060202	ЗНО ЖКТ, опер выс/ур
		06M07	S060701	Киш непрох, перитонит, с опер
			S060702	Киш непрох, с опер
		06M08	S060801	Эзофагит, гастроэнтерит и др заб Ж..
			S060802	Эзофагит, гастроэнтерит и др заб Ж..
		06M99	S069902	Др диагнозы ЖКТ, опер низ/ур
A53.023	Операция при большой послеоперационной грыже с использованием сетчатых имплантов	06M02	S060202	ЗНО ЖКТ, опер выс/ур
		06M07	S060701	Киш непрох, перитонит, с опер
			S060702	Киш непрох, с опер
		06M08	S060801	Эзофагит, гастроэнтерит и др заб Ж..
			S060802	Эзофагит, гастроэнтерит и др заб Ж..
		06M99	S069902	Др диагнозы ЖКТ, опер низ/ур
A53.024	Операция при гигантской послеоперационной грыже с использованием сетчатых имплантов	06M02	S060202	ЗНО ЖКТ, опер выс/ур
		06M07	S060701	Киш непрох, перитонит, с опер
			S060702	Киш непрох, с опер
		06M08	S060801	Эзофагит, гастроэнтерит и др заб Ж..
			S060802	Эзофагит, гастроэнтерит и др заб Ж..
		06M99	S069902	Др диагнозы ЖКТ, опер низ/ур
A53.025	Оперативное лечение диафрагмальной грыжи	06M02	S060204	ЗНО ЖКТ, опер низк/опер
		06M07	S060701	Киш непрох, перитонит, с опер
			S060702	Киш непрох, с опер
		06M08	S060801	Эзофагит, гастроэнтерит и др заб Ж..
			S060802	Эзофагит, гастроэнтерит и др заб Ж..
		06M99	S069905	Др диагнозы ЖКТ, опер выс/ур
		БДК06	D06MD01	Заб ЖКТ, до сут, опер
A53.026	Пластика диафрагмы с использованием импланта	06M02	S060204	ЗНО ЖКТ, опер низк/опер
		06M07	S060701	Киш непрох, перитонит, с опер
			S060702	Киш непрох, с опер
		06M08	S060801	Эзофагит, гастроэнтерит и др заб Ж..
			S060802	Эзофагит, гастроэнтерит и др заб Ж..
		06M99	S069905	Др диагнозы ЖКТ, опер выс/ур
		БДК06	D06MD01	Заб ЖКТ, до сут, опер
A53.027	Операция при грыже поясничной, промежностной, седалищной области	06M02	S060203	ЗНО ЖКТ, опер сред/ур
		06M07	S060701	Киш непрох, перитонит, с опер
			S060702	Киш непрох, с опер
		06M08	S060801	Эзофагит, гастроэнтерит и др заб Ж..
			S060802	Эзофагит, гастроэнтерит и др заб Ж..
		06M99	S069902	Др диагнозы ЖКТ, опер низ/ур
A54.001	Лапаротомия	06M02	S060204	ЗНО ЖКТ, опер низк/опер
		06M07	S060701	Киш непрох, перитонит, с опер
			S060702	Киш непрох, с опер
		06M08	S060801	Эзофагит, гастроэнтерит и др заб Ж..
			S060802	Эзофагит, гастроэнтерит и др заб Ж..
		06M99	S069905	Др диагнозы ЖКТ, опер выс/ур
		БДК06	D06MD01	Заб ЖКТ, до сут, опер
A54.002	Лапаротомия диагностическая	06M02	S060204	ЗНО ЖКТ, опер низк/опер
		06M07	S060701	Киш непрох, перитонит, с опер
			S060702	Киш непрох, с опер
		06M08	S060801	Эзофагит, гастроэнтерит и др заб Ж..
			S060802	Эзофагит, гастроэнтерит и др заб Ж..
		06M99	S069905	Др диагнозы ЖКТ, опер выс/ур

A54.002	Лапаротомия диагностическая	БДК06	D06MD01	Заб ЖКТ, до сут, опер
A54.003	Лапароскопия диагностическая	06M02	S060204	ЗНО ЖКТ, опер низк/опер
		06M07	S060701	Киш непрох, перитонит, с опер
			S060702	Киш непрох, с опер
		06M08	S060801	Эзофагит, гастроэнтерит и др заб Ж..
			S060802	Эзофагит, гастроэнтерит и др заб Ж..
		06M99	S069905	Др диагнозы ЖКТ, опер выс/ур
		БДК06	D06MD01	Заб ЖКТ, до сут, опер
A54.004	Релапароскопия	06M02	S060204	ЗНО ЖКТ, опер низк/опер
		06M07	S060701	Киш непрох, перитонит, с опер
			S060702	Киш непрох, с опер
		06M08	S060801	Эзофагит, гастроэнтерит и др заб Ж..
			S060802	Эзофагит, гастроэнтерит и др заб Ж..
		06M99	S069905	Др диагнозы ЖКТ, опер выс/ур
		БДК06	D06MD01	Заб ЖКТ, до сут, опер
A54.005	Релапаротомия	06M02	S060204	ЗНО ЖКТ, опер низк/опер
		06M07	S060701	Киш непрох, перитонит, с опер
			S060702	Киш непрох, с опер
		06M08	S060801	Эзофагит, гастроэнтерит и др заб Ж..
			S060802	Эзофагит, гастроэнтерит и др заб Ж..
		06M99	S069905	Др диагнозы ЖКТ, опер выс/ур
		БДК06	D06MD01	Заб ЖКТ, до сут, опер
A54.006	Программированная лапаростомия	06M02	S060204	ЗНО ЖКТ, опер низк/опер
		06M07	S060701	Киш непрох, перитонит, с опер
			S060702	Киш непрох, с опер
		06M08	S060801	Эзофагит, гастроэнтерит и др заб Ж..
			S060802	Эзофагит, гастроэнтерит и др заб Ж..
		06M99	S069905	Др диагнозы ЖКТ, опер выс/ур
		БДК06	D06MD01	Заб ЖКТ, до сут, опер
A54.007	Дренаж перитонеальный	06M02	S060203	ЗНО ЖКТ, опер сред/ур
		06M07	S060701	Киш непрох, перитонит, с опер
			S060702	Киш непрох, с опер
		06M08	S060801	Эзофагит, гастроэнтерит и др заб Ж..
			S060802	Эзофагит, гастроэнтерит и др заб Ж..
		06M99	S069902	Др диагнозы ЖКТ, опер низ/ур
A54.008	Дренирование брюшной полости под контролем ультразвукового исследования	06M02	S060203	ЗНО ЖКТ, опер сред/ур
		06M07	S060701	Киш непрох, перитонит, с опер
			S060702	Киш непрох, с опер
		06M08	S060801	Эзофагит, гастроэнтерит и др заб Ж..
			S060802	Эзофагит, гастроэнтерит и др заб Ж..
		06M99	S069902	Др диагнозы ЖКТ, опер низ/ур
A54.009	Лапароскопическое дренирование брюшной полости	06M02	S060203	ЗНО ЖКТ, опер сред/ур
		06M07	S060701	Киш непрох, перитонит, с опер
			S060702	Киш непрох, с опер
		06M08	S060801	Эзофагит, гастроэнтерит и др заб Ж..
			S060802	Эзофагит, гастроэнтерит и др заб Ж..
		06M99	S069902	Др диагнозы ЖКТ, опер низ/ур
A54.010	Дренирование кист брюшной полости	06M02	S060203	ЗНО ЖКТ, опер сред/ур
		06M07	S060701	Киш непрох, перитонит, с опер
			S060702	Киш непрох, с опер
		06M08	S060801	Эзофагит, гастроэнтерит и др заб Ж..
			S060802	Эзофагит, гастроэнтерит и др заб Ж..
		06M99	S069902	Др диагнозы ЖКТ, опер низ/ур
A54.011	Дренирование брюшной полости и забрюшинного пространства под контролем ультразвукового исследования	06M02	S060202	ЗНО ЖКТ, опер выс/ур
		06M07	S060701	Киш непрох, перитонит, с опер
			S060702	Киш непрох, с опер
		06M08	S060801	Эзофагит, гастроэнтерит и др заб Ж..
			S060802	Эзофагит, гастроэнтерит и др заб Ж..

A54.011	исследования	06M99	S069902	Др диагнозы ЖКТ, опер низ/ур
A54.012	Иссечение брыжейки	06M02	S060203	ЗНО ЖКТ, опер сред/ур
		06M07	S060701	Киш непрох, перитонит, с опер
			S060702	Киш непрох, с опер
		06M08	S060801	Эзофагит, гастроэнтерит и др заб Ж..
			S060802	Эзофагит, гастроэнтерит и др заб Ж..
		06M99	S069902	Др диагнозы ЖКТ, опер низ/ур
A54.013	Иссечение сальника с использованием видеоэндоскопических технологий	06M02	S060202	ЗНО ЖКТ, опер выс/ур
		06M07	S060701	Киш непрох, перитонит, с опер
			S060702	Киш непрох, с опер
		06M08	S060801	Эзофагит, гастроэнтерит и др заб Ж..
			S060802	Эзофагит, гастроэнтерит и др заб Ж..
		06M99	S069902	Др диагнозы ЖКТ, опер низ/ур
A54.014	Резекция большого сальника	06M02	S060203	ЗНО ЖКТ, опер сред/ур
		06M07	S060701	Киш непрох, перитонит, с опер
			S060702	Киш непрох, с опер
		06M08	S060801	Эзофагит, гастроэнтерит и др заб Ж..
			S060802	Эзофагит, гастроэнтерит и др заб Ж..
		06M99	S069902	Др диагнозы ЖКТ, опер низ/ур
A54.015	Резекция большого сальника с использованием видеоэндоскопических технологий	06M02	S060203	ЗНО ЖКТ, опер сред/ур
		06M07	S060701	Киш непрох, перитонит, с опер
			S060702	Киш непрох, с опер
		06M08	S060801	Эзофагит, гастроэнтерит и др заб Ж..
			S060802	Эзофагит, гастроэнтерит и др заб Ж..
		06M99	S069902	Др диагнозы ЖКТ, опер низ/ур
A54.016	Разделение брюшинных спаек	06M02	S060203	ЗНО ЖКТ, опер сред/ур
		06M07	S060701	Киш непрох, перитонит, с опер
			S060702	Киш непрох, с опер
		06M08	S060801	Эзофагит, гастроэнтерит и др заб Ж..
			S060802	Эзофагит, гастроэнтерит и др заб Ж..
		06M99	S069902	Др диагнозы ЖКТ, опер низ/ур
A54.017	Разделение брюшинных спаек с использованием видеоэндоскопических технологий	06M02	S060202	ЗНО ЖКТ, опер выс/ур
		06M07	S060701	Киш непрох, перитонит, с опер
			S060702	Киш непрох, с опер
		06M08	S060801	Эзофагит, гастроэнтерит и др заб Ж..
			S060802	Эзофагит, гастроэнтерит и др заб Ж..
		06M99	S069902	Др диагнозы ЖКТ, опер низ/ур
A54.018	Видеоэндоскопическая колпачковая резекция слизистой желудочно-кишечного тракта	06M02	S060203	ЗНО ЖКТ, опер сред/ур
		06M07	S060701	Киш непрох, перитонит, с опер
			S060702	Киш непрох, с опер
		06M08	S060801	Эзофагит, гастроэнтерит и др заб Ж..
			S060802	Эзофагит, гастроэнтерит и др заб Ж..
		06M99	S069902	Др диагнозы ЖКТ, опер низ/ур
A54.019	Видеоэндоскопическая петлевая резекция слизистой желудочно-кишечного тракта	06M02	S060203	ЗНО ЖКТ, опер сред/ур
		06M07	S060701	Киш непрох, перитонит, с опер
			S060702	Киш непрох, с опер
		06M08	S060801	Эзофагит, гастроэнтерит и др заб Ж..
			S060802	Эзофагит, гастроэнтерит и др заб Ж..
		06M99	S069902	Др диагнозы ЖКТ, опер низ/ур
A54.020	Видеоэндоскопическое лигирование основания малигнизированного полипа	06M02	S060203	ЗНО ЖКТ, опер сред/ур
		06M07	S060701	Киш непрох, перитонит, с опер
			S060702	Киш непрох, с опер
		06M08	S060801	Эзофагит, гастроэнтерит и др заб Ж..
			S060802	Эзофагит, гастроэнтерит и др заб Ж..
		06M99	S069902	Др диагнозы ЖКТ, опер низ/ур
A54.021	Фиксация кишечника	06M02	S060203	ЗНО ЖКТ, опер сред/ур
		06M07	S060701	Киш непрох, перитонит, с опер
			S060702	Киш непрох, с опер

A54.021	Фиксация кишечника	06M08	S060801	Эзофагит, гастроэнтерит и др заб Ж..
			S060802	Эзофагит, гастроэнтерит и др заб Ж..
		06M99	S069901	Др диагнозы ЖКТ, проктология, опе..
A54.022	Эвисцерация малого таза	06M02	S060202	ЗНО ЖКТ, опер выс/ур
		06M07	S060701	Киш непрох, перитонит, с опер
			S060702	Киш непрох, с опер
		06M08	S060801	Эзофагит, гастроэнтерит и др заб Ж..
			S060802	Эзофагит, гастроэнтерит и др заб Ж..
		06M99	S069902	Др диагнозы ЖКТ, опер низ/ур
A54.023	Эвисцерация малого таза с реконструктивно-пластическим компонентом	06M02	S060202	ЗНО ЖКТ, опер выс/ур
		06M07	S060701	Киш непрох, перитонит, с опер
			S060702	Киш непрох, с опер
		06M08	S060801	Эзофагит, гастроэнтерит и др заб Ж..
			S060802	Эзофагит, гастроэнтерит и др заб Ж..
		06M99	S069902	Др диагнозы ЖКТ, опер низ/ур
A54.024	Передняя экзентерация таза	06M02	S060202	ЗНО ЖКТ, опер выс/ур
		06M07	S060701	Киш непрох, перитонит, с опер
			S060702	Киш непрох, с опер
		06M08	S060801	Эзофагит, гастроэнтерит и др заб Ж..
			S060802	Эзофагит, гастроэнтерит и др заб Ж..
		06M99	S069902	Др диагнозы ЖКТ, опер низ/ур
A54.025	Перитонэктомия	06M02	S060202	ЗНО ЖКТ, опер выс/ур
		06M07	S060701	Киш непрох, перитонит, с опер
			S060702	Киш непрох, с опер
		06M08	S060801	Эзофагит, гастроэнтерит и др заб Ж..
			S060802	Эзофагит, гастроэнтерит и др заб Ж..
		06M99	S069902	Др диагнозы ЖКТ, опер низ/ур
A54.026	Удаление кист и опухолевидных образований брюшной полости	06M02	S060203	ЗНО ЖКТ, опер сред/ур
		06M07	S060701	Киш непрох, перитонит, с опер
			S060702	Киш непрох, с опер
		06M08	S060801	Эзофагит, гастроэнтерит и др заб Ж..
			S060802	Эзофагит, гастроэнтерит и др заб Ж..
		06M99	S069902	Др диагнозы ЖКТ, опер низ/ур
A54.027	Удаление эхинококка брюшной полости, брюшной стенки	06M02	S060203	ЗНО ЖКТ, опер сред/ур
		06M07	S060701	Киш непрох, перитонит, с опер
			S060702	Киш непрох, с опер
		06M08	S060801	Эзофагит, гастроэнтерит и др заб Ж..
			S060802	Эзофагит, гастроэнтерит и др заб Ж..
		06M99	S069902	Др диагнозы ЖКТ, опер низ/ур
A54.028	Удаление инородных тел в брюшной полости	06M02	S060203	ЗНО ЖКТ, опер сред/ур
		06M07	S060701	Киш непрох, перитонит, с опер
			S060702	Киш непрох, с опер
		06M08	S060801	Эзофагит, гастроэнтерит и др заб Ж..
			S060802	Эзофагит, гастроэнтерит и др заб Ж..
		06M99	S069902	Др диагнозы ЖКТ, опер низ/ур
A54.029	Удаление гематомы в брюшной полости	06M02	S060203	ЗНО ЖКТ, опер сред/ур
		06M07	S060701	Киш непрох, перитонит, с опер
			S060702	Киш непрох, с опер
		06M08	S060801	Эзофагит, гастроэнтерит и др заб Ж..
			S060802	Эзофагит, гастроэнтерит и др заб Ж..
		06M99	S069902	Др диагнозы ЖКТ, опер низ/ур
A54.030	Пластика передней брюшной стенки	06M02	S060203	ЗНО ЖКТ, опер сред/ур
		06M07	S060701	Киш непрох, перитонит, с опер
			S060702	Киш непрох, с опер
		06M08	S060801	Эзофагит, гастроэнтерит и др заб Ж..
			S060802	Эзофагит, гастроэнтерит и др заб Ж..
		06M99	S069902	Др диагнозы ЖКТ, опер низ/ур
A54.031	Пластика передней брюшной стенки с использованием	06M02	S060203	ЗНО ЖКТ, опер сред/ур

A54.031	Пластика передней брюшной стенки с использованием импланта	06M07	S060701	Киш непрох, перитонит, с опер
			S060702	Киш непрох, с опер
		06M08	S060801	Эзофагит, гастроэнтерит и др заб Ж..
			S060802	Эзофагит, гастроэнтерит и др заб Ж..
		06M99	S069902	Др диагнозы ЖКТ, опер низ/ур
A54.032	Пластика передней брюшной стенки с пластикой пупка	06M02	S060203	ЗНО ЖКТ, опер сред/ур
		06M07	S060701	Киш непрох, перитонит, с опер
			S060702	Киш непрох, с опер
		06M08	S060801	Эзофагит, гастроэнтерит и др заб Ж..
			S060802	Эзофагит, гастроэнтерит и др заб Ж..
		06M99	S069902	Др диагнозы ЖКТ, опер низ/ур
A54.033	Ревизия кишечного анастомоза	06M02	S060203	ЗНО ЖКТ, опер сред/ур
		06M07	S060701	Киш непрох, перитонит, с опер
			S060702	Киш непрох, с опер
		06M08	S060801	Эзофагит, гастроэнтерит и др заб Ж..
			S060802	Эзофагит, гастроэнтерит и др заб Ж..
		06M99	S069901	Др диагнозы ЖКТ, проктология, опе..
A54.034	Эндоскопическое бужирование стриктур анастомозов	06M02	S060204	ЗНО ЖКТ, опер низк/опер
		06M07	S060701	Киш непрох, перитонит, с опер
			S060702	Киш непрох, с опер
		06M08	S060801	Эзофагит, гастроэнтерит и др заб Ж..
			S060802	Эзофагит, гастроэнтерит и др заб Ж..
		06M99	S069905	Др диагнозы ЖКТ, опер выс/ур
		БДК06	D06MD01	Заб ЖКТ, до сут, опер
A54.035	Эндоскопическая дилятация стриктур анастомозов	06M02	S060204	ЗНО ЖКТ, опер низк/опер
		06M07	S060701	Киш непрох, перитонит, с опер
			S060702	Киш непрох, с опер
		06M08	S060801	Эзофагит, гастроэнтерит и др заб Ж..
			S060802	Эзофагит, гастроэнтерит и др заб Ж..
		06M99	S069905	Др диагнозы ЖКТ, опер выс/ур
		БДК06	D06MD01	Заб ЖКТ, до сут, опер
A54.036	Остановка внутрибрюшного кровотечения	06M02	S060204	ЗНО ЖКТ, опер низк/опер
		06M07	S060701	Киш непрох, перитонит, с опер
			S060702	Киш непрох, с опер
		06M08	S060801	Эзофагит, гастроэнтерит и др заб Ж..
			S060802	Эзофагит, гастроэнтерит и др заб Ж..
		06M99	S069905	Др диагнозы ЖКТ, опер выс/ур
		БДК06	D06MD01	Заб ЖКТ, до сут, опер
A54.037	Лапароскопическая остановка внутрибрюшного кровотечения	06M02	S060204	ЗНО ЖКТ, опер низк/опер
		06M07	S060701	Киш непрох, перитонит, с опер
			S060702	Киш непрох, с опер
		06M08	S060801	Эзофагит, гастроэнтерит и др заб Ж..
			S060802	Эзофагит, гастроэнтерит и др заб Ж..
		06M99	S069905	Др диагнозы ЖКТ, опер выс/ур
		БДК06	D06MD01	Заб ЖКТ, до сут, опер
A54.038	Вскрытие и дренирование внутрибрюшной флегмоны, абсцесса	06M02	S060204	ЗНО ЖКТ, опер низк/опер
		06M07	S060701	Киш непрох, перитонит, с опер
			S060702	Киш непрох, с опер
		06M08	S060801	Эзофагит, гастроэнтерит и др заб Ж..
			S060802	Эзофагит, гастроэнтерит и др заб Ж..
		06M99	S069905	Др диагнозы ЖКТ, опер выс/ур
		БДК06	D06MD01	Заб ЖКТ, до сут, опер
A54.039	Дренирование абсцессов брюшной полости под контролем ультразвукового исследования	06M02	S060204	ЗНО ЖКТ, опер низк/опер
		06M07	S060701	Киш непрох, перитонит, с опер
			S060702	Киш непрох, с опер
		06M08	S060801	Эзофагит, гастроэнтерит и др заб Ж..
			S060802	Эзофагит, гастроэнтерит и др заб Ж..
		06M99	S069905	Др диагнозы ЖКТ, опер выс/ур

A54.039	контролем ультразвукового исследования	БДК06	D06MD01	Заб ЖКТ, до сут, опер
A54.040	Транскатетерное лечение абсцессов брюшной полости под контролем ультразвукового исследования	06M02	S060202	ЗНО ЖКТ, опер выс/ур
		06M07	S060701	Киш непрох, перитонит, с опер
			S060702	Киш непрох, с опер
		06M08	S060801	Эзофагит, гастроэнтерит и др заб Ж..
			S060802	Эзофагит, гастроэнтерит и др заб Ж..
		06M99	S069902	Др диагнозы ЖКТ, опер низ/ур
A54.041	Некрсеквестрэктомия органов брюшной полости	06M02	S060203	ЗНО ЖКТ, опер сред/ур
		06M07	S060701	Киш непрох, перитонит, с опер
			S060702	Киш непрох, с опер
		06M08	S060801	Эзофагит, гастроэнтерит и др заб Ж..
			S060802	Эзофагит, гастроэнтерит и др заб Ж..
		06M99	S069902	Др диагнозы ЖКТ, опер низ/ур
A54.042	Удаление внеорганной опухоли	06M02	S060203	ЗНО ЖКТ, опер сред/ур
		06M07	S060701	Киш непрох, перитонит, с опер
			S060702	Киш непрох, с опер
		06M08	S060801	Эзофагит, гастроэнтерит и др заб Ж..
			S060802	Эзофагит, гастроэнтерит и др заб Ж..
		06M99	S069902	Др диагнозы ЖКТ, опер низ/ур
A54.043	Удаление внеорганной опухоли комбинированной резекцией соседних органов	06M02	S060202	ЗНО ЖКТ, опер выс/ур
		06M07	S060701	Киш непрох, перитонит, с опер
			S060702	Киш непрох, с опер
		06M08	S060801	Эзофагит, гастроэнтерит и др заб Ж..
			S060802	Эзофагит, гастроэнтерит и др заб Ж..
		06M99	S069902	Др диагнозы ЖКТ, опер низ/ур
A54.044	Удаление внеорганной опухоли с ангиопластикой	06M02	S060203	ЗНО ЖКТ, опер сред/ур
		06M07	S060701	Киш непрох, перитонит, с опер
			S060702	Киш непрох, с опер
		06M08	S060801	Эзофагит, гастроэнтерит и др заб Ж..
			S060802	Эзофагит, гастроэнтерит и др заб Ж..
		06M99	S069902	Др диагнозы ЖКТ, опер низ/ур
A54.045	Имплантация катетера для перитонеального диализа	06M02	S060204	ЗНО ЖКТ, опер низк/опер
		06M07	S060701	Киш непрох, перитонит, с опер
			S060702	Киш непрох, с опер
		06M08	S060801	Эзофагит, гастроэнтерит и др заб Ж..
			S060802	Эзофагит, гастроэнтерит и др заб Ж..
		06M99	S069905	Др диагнозы ЖКТ, опер выс/ур
		БДК06	D06MD01	Заб ЖКТ, до сут, опер
A54.046	Остановка кровотечения из верхних отделов желудочно-кишечного тракта	06M02	S060203	ЗНО ЖКТ, опер сред/ур
		06M07	S060701	Киш непрох, перитонит, с опер
			S060702	Киш непрох, с опер
		06M08	S060801	Эзофагит, гастроэнтерит и др заб Ж..
			S060802	Эзофагит, гастроэнтерит и др заб Ж..
		06M99	S069902	Др диагнозы ЖКТ, опер низ/ур
A54.047	Остановка кровотечения из нижних отделов желудочно-кишечного тракта	06M02	S060203	ЗНО ЖКТ, опер сред/ур
		06M07	S060701	Киш непрох, перитонит, с опер
			S060702	Киш непрох, с опер
		06M08	S060801	Эзофагит, гастроэнтерит и др заб Ж..
			S060802	Эзофагит, гастроэнтерит и др заб Ж..
		06M99	S069902	Др диагнозы ЖКТ, опер низ/ур
A58.019	Уретропексия свободной синтетической петлей позад..	06M99	S069901	Др диагнозы ЖКТ, проктология, опе..
A58.020	Уретропексия свободной синтетической петлей транс..	06M99	S069901	Др диагнозы ЖКТ, проктология, опе..
A58.021	Уретроцистоцервикопексия позадилонным доступом	06M99	S069901	Др диагнозы ЖКТ, проктология, опе..
A58.022	Хирургическое лечение недержания мочи при напряж..	06M99	S069901	Др диагнозы ЖКТ, проктология, опе..
A58.023	Слинговые операции при недержании мочи	06M99	S069901	Др диагнозы ЖКТ, проктология, опе..
A59.001	Удаление новообразования забрюшинного пространства	06M02	S060203	ЗНО ЖКТ, опер сред/ур
		06M07	S060701	Киш непрох, перитонит, с опер
			S060702	Киш непрох, с опер

A59.001	Удаление новообразования забрюшинного пространства	06M08	S060801	Эзофагит, гастроэнтерит и др заб Ж..
			S060802	Эзофагит, гастроэнтерит и др заб Ж..
A59.002	Лапароскопическое удаление новообразований брюшной полости и забрюшинного пространства	06M02	S060202	ЗНО ЖКТ, опер выс/ур
		06M07	S060701	Киш непрох, перитонит, с опер
			S060702	Киш непрох, с опер
		06M08	S060801	Эзофагит, гастроэнтерит и др заб Ж..
			S060802	Эзофагит, гастроэнтерит и др заб Ж..
A59.003	Удаление новообразования забрюшинного пространства с реконструктивно-пластическим компонентом	06M02	S060202	ЗНО ЖКТ, опер выс/ур
		06M07	S060701	Киш непрох, перитонит, с опер
			S060702	Киш непрох, с опер
		06M08	S060801	Эзофагит, гастроэнтерит и др заб Ж..
			S060802	Эзофагит, гастроэнтерит и др заб Ж..
A59.004	Удаление новообразования забрюшинного пространства с использованием видеоэндоскопических технологий	06M02	S060202	ЗНО ЖКТ, опер выс/ур
		06M07	S060701	Киш непрох, перитонит, с опер
			S060702	Киш непрох, с опер
		06M08	S060801	Эзофагит, гастроэнтерит и др заб Ж..
			S060802	Эзофагит, гастроэнтерит и др заб Ж..
A59.005	Удаление новообразования забрюшинного пространства комбинированное	06M02	S060202	ЗНО ЖКТ, опер выс/ур
		06M07	S060701	Киш непрох, перитонит, с опер
			S060702	Киш непрох, с опер
		06M08	S060801	Эзофагит, гастроэнтерит и др заб Ж..
			S060802	Эзофагит, гастроэнтерит и др заб Ж..
A59.006	Дренирование забрюшинного пространства	06M02	S060203	ЗНО ЖКТ, опер сред/ур
		06M07	S060701	Киш непрох, перитонит, с опер
			S060702	Киш непрох, с опер
		06M08	S060801	Эзофагит, гастроэнтерит и др заб Ж..
			S060802	Эзофагит, гастроэнтерит и др заб Ж..
A59.007	Дренирование забрюшинного абсцесса под контролем ультразвукового исследования	06M02	S060204	ЗНО ЖКТ, опер низк/опер
		06M07	S060701	Киш непрох, перитонит, с опер
			S060702	Киш непрох, с опер
		06M08	S060801	Эзофагит, гастроэнтерит и др заб Ж..
			S060802	Эзофагит, гастроэнтерит и др заб Ж..
		БДК06	D06MD01	Заб ЖКТ, до сут, опер
A65.001	Овариотомия (рассечение яичника)/Удаление кисты я..	06M99	S069906	Др диагнозы ЖКТ, проктология, опе..
A65.002	Марсупиализация кисты яичника	06M99	S069906	Др диагнозы ЖКТ, проктология, опе..
A65.003	Удаление кисты яичника с использованием видеоэнд..	06M99	S069906	Др диагнозы ЖКТ, проктология, опе..
A65.004	Резекция яичника лапаротомическая	06M99	S069906	Др диагнозы ЖКТ, проктология, опе..
A65.005	Резекция яичника лапароскопическая	06M99	S069906	Др диагнозы ЖКТ, проктология, опе..
A65.006	Фенестрация кисты яичника лапароскопическая	06M99	S069906	Др диагнозы ЖКТ, проктология, опе..
A65.007	Оофорэктомия лапаротомическая (односторонняя)	06M99	S069906	Др диагнозы ЖКТ, проктология, опе..
A65.008	Ооофорэктомия лапароскопическая (односторонняя)	06M99	S069906	Др диагнозы ЖКТ, проктология, опе..
A65.009	Оофорэктомия лапаротомическая (двусторонняя)	06M99	S069906	Др диагнозы ЖКТ, проктология, опе..
A65.010	Ооофорэктомия лапароскопическая (двусторонняя)	06M99	S069906	Др диагнозы ЖКТ, проктология, опе..
A65.011	Сальпинго-оофорэктомия лапаротомическая (односто..	06M99	S069906	Др диагнозы ЖКТ, проктология, опе..
A65.012	Сальпинго-оофорэктомия лапароскопическая (одност..	06M99	S069906	Др диагнозы ЖКТ, проктология, опе..
A65.013	Сальпинго-оофорэктомия лапаротомическая (двустор..	06M99	S069906	Др диагнозы ЖКТ, проктология, опе..
A65.014	Сальпинго-оофорэктомия лапароскопическая (двусто..	06M99	S069906	Др диагнозы ЖКТ, проктология, опе..
A65.015	Простое ушивание яичника	06M99	S069906	Др диагнозы ЖКТ, проктология, опе..
A65.016	Удаление дисгенетичных гонад	06M99	S069906	Др диагнозы ЖКТ, проктология, опе..
A65.017	Удаление гонадальных тяжей	06M99	S069906	Др диагнозы ЖКТ, проктология, опе..
A65.018	Удаление параовариальной кисты лапаротомическое	06M99	S069906	Др диагнозы ЖКТ, проктология, опе..
A65.019	Удаление параовариальной кисты с использованием ..	06M99	S069906	Др диагнозы ЖКТ, проктология, опе..
A65.020	Демедуляция (электрокаутеризация) яичников лапар..	06M99	S069906	Др диагнозы ЖКТ, проктология, опе..
A65.021	Деторзия яичника	06M99	S069906	Др диагнозы ЖКТ, проктология, опе..
A66.001	Сальпингэктомия односторонняя лапаротомическая	06M99	S069906	Др диагнозы ЖКТ, проктология, опе..
A66.002	Сальпингэктомия односторонняя с использованием в..	06M99	S069906	Др диагнозы ЖКТ, проктология, опе..
A66.003	Сальпингэктомия двусторонняя лапаротомическая	06M99	S069906	Др диагнозы ЖКТ, проктология, опе..
A66.004	Сальпингэктомия двусторонняя лапароскопическая	06M99	S069906	Др диагнозы ЖКТ, проктология, опе..

A66.005	Сальпингостомия лапаротомическая	06M99	S069906	Др диагнозы ЖКТ, проктология, опе..
A66.006	Сальпингостомия лапароскопическая	06M99	S069906	Др диагнозы ЖКТ, проктология, опе..
A66.007	Удаление из маточной трубы продуктов зачатия без с..	06M99	S069906	Др диагнозы ЖКТ, проктология, опе..
A66.008	Удаление из маточной трубы продуктов зачатия без с..	06M99	S069906	Др диагнозы ЖКТ, проктология, опе..
A66.009	Частичное удаление маточной трубы при трубной бер..	06M99	S069906	Др диагнозы ЖКТ, проктология, опе..
A66.010	Частичное удаление маточной трубы при трубной бер..	06M99	S069906	Др диагнозы ЖКТ, проктология, опе..
A66.011	Сальпинголизис	06M99	S069906	Др диагнозы ЖКТ, проктология, опе..
A66.012	Сальпинголизис лапароскопический	06M99	S069906	Др диагнозы ЖКТ, проктология, опе..
A66.013	Фимбриопластика	06M99	S069906	Др диагнозы ЖКТ, проктология, опе..
A66.014	Фимбриопластика лапароскопическая	06M99	S069906	Др диагнозы ЖКТ, проктология, опе..
A66.015	Другие восстановительные операции на маточной тру..	06M99	S069906	Др диагнозы ЖКТ, проктология, опе..
A66.016	Другие восстановительные операции на маточной тру..	06M99	S069906	Др диагнозы ЖКТ, проктология, опе..
A66.017	Стерилизация маточных труб	06M99	S069906	Др диагнозы ЖКТ, проктология, опе..
A66.018	Стерилизация маточных труб лапароскопическая	06M99	S069906	Др диагнозы ЖКТ, проктология, опе..
A66.019	Операция по поводу бесплодия на придатках матки	06M99	S069906	Др диагнозы ЖКТ, проктология, опе..
A67.001	Резекция шейки матки (включая удаление инородног..	06M99	S069906	Др диагнозы ЖКТ, проктология, опе..
A67.002	Полипэктомия шейки матки	06M99	S069906	Др диагнозы ЖКТ, проктология, опе..
A67.003	Хирургическое лечение заболеваний шейки матки с и..	06M99	S069906	Др диагнозы ЖКТ, проктология, опе..
A67.004	Электродиатермоконизация шейки матки	06M99	S069906	Др диагнозы ЖКТ, проктология, опе..
A67.005	Лазерная вапоризация шейки матки	06M99	S069906	Др диагнозы ЖКТ, проктология, опе..
A67.006	Криодеструкция шейки матки	06M99	S069906	Др диагнозы ЖКТ, проктология, опе..
A67.007	Ампутация шейки матки	06M99	S069906	Др диагнозы ЖКТ, проктология, опе..
A67.008	Зашивание разрыва шейки матки	06M99	S069906	Др диагнозы ЖКТ, проктология, опе..
A67.009	Пластика шейки матки	06M99	S069906	Др диагнозы ЖКТ, проктология, опе..
A67.010	Дилятация цервикального канала	06M99	S069906	Др диагнозы ЖКТ, проктология, опе..
A68.001	Удаление инородного тела из полости матки	06M99	S069906	Др диагнозы ЖКТ, проктология, опе..
A68.002	Ушивание повреждения стенки матки при проникающ..	06M99	S069901	Др диагнозы ЖКТ, проктология, опе..
A68.003	Гистеротомия	06M99	S069901	Др диагнозы ЖКТ, проктология, опе..
A68.004	Лапароскопическая гистеротомия	06M99	S069901	Др диагнозы ЖКТ, проктология, опе..
A68.005	Миомэктомия	06M99	S069901	Др диагнозы ЖКТ, проктология, опе..
A68.006	Лапароскопическая миомэктомия	06M99	S069901	Др диагнозы ЖКТ, проктология, опе..
A68.007	Лапароскопический миолизис	06M99	S069901	Др диагнозы ЖКТ, проктология, опе..
A68.008	Трансвагинальная миомэктомия	06M99	S069901	Др диагнозы ЖКТ, проктология, опе..
A68.009	Гистероскопическая миомэктомия	06M99	S069901	Др диагнозы ЖКТ, проктология, опе..
A68.010	Гистероскопическая миомэктомия электрохирургичес..	06M99	S069901	Др диагнозы ЖКТ, проктология, опе..
A68.011	Гистероскопическое удаление пораженного участка (..	06M99	S069901	Др диагнозы ЖКТ, проктология, опе..
A68.012	Пластика тела матки при аномалиях развития	06M99	S069901	Др диагнозы ЖКТ, проктология, опе..
A68.013	Удаление рудиментарного рога матки	06M99	S069901	Др диагнозы ЖКТ, проктология, опе..
A68.014	Удаление рудиментарного рога матки лапароскопиче..	06M99	S069901	Др диагнозы ЖКТ, проктология, опе..
A68.015	Гистероскопическое иссечение маточной перегородки	06M99	S069901	Др диагнозы ЖКТ, проктология, опе..
A68.016	Гистероскопическое рассечение внутриматочных сине..	06M99	S069901	Др диагнозы ЖКТ, проктология, опе..
A68.017	Надвлагалищная гистерэктомия	06M99	S069901	Др диагнозы ЖКТ, проктология, опе..
A68.018	Надвлагалищная гистерэктомия лапароскопическая	06M99	S069901	Др диагнозы ЖКТ, проктология, опе..
A68.019	Надвлагалищная гистерэктомия с придатками	06M99	S069901	Др диагнозы ЖКТ, проктология, опе..
A68.020	Надвлагалищная гистерэктомия с придатками лапар..	06M99	S069901	Др диагнозы ЖКТ, проктология, опе..
A68.021	Тотальная гистерэктомия	06M99	S069901	Др диагнозы ЖКТ, проктология, опе..
A68.022	Тотальная гистерэктомия лапароскопическая	06M99	S069901	Др диагнозы ЖКТ, проктология, опе..
A68.023	Тотальная гистерэктомия с придатками	06M99	S069901	Др диагнозы ЖКТ, проктология, опе..
A68.024	Тотальная гистерэктомия с придатками лапароскопич..	06M99	S069901	Др диагнозы ЖКТ, проктология, опе..
A68.025	Влагалищная гистерэктомия	06M99	S069901	Др диагнозы ЖКТ, проктология, опе..
A68.026	Влагалищная гистерэктомия с лапароскопической асс..	06M99	S069901	Др диагнозы ЖКТ, проктология, опе..
A68.027	Влагалищная гистерэктомия с придатками	06M99	S069901	Др диагнозы ЖКТ, проктология, опе..
A68.028	Влагалищная гистерэктомия с придатками с лапароск..	06M99	S069901	Др диагнозы ЖКТ, проктология, опе..
A68.029	Радикальная гистерэктомия (операция Вертгейма)	06M99	S069901	Др диагнозы ЖКТ, проктология, опе..
A68.030	Лапароскопическая радикальная гистерэктоомия	06M99	S069901	Др диагнозы ЖКТ, проктология, опе..
A68.031	Супрацервикальная гистерэктомия с придатками лап..	06M99	S069901	Др диагнозы ЖКТ, проктология, опе..
A68.032	Влагалищная радикальная гистерэктомия	06M99	S069901	Др диагнозы ЖКТ, проктология, опе..
A68.033	Кульдопластика по Мак Колл при абдоминальной гист..	06M99	S069901	Др диагнозы ЖКТ, проктология, опе..

A68.034	Кульдопластика по Мак Колл лапароскопическая	06M99	S069901	Др диагнозы ЖКТ, проктология, опе..
A68.035	Иссечение пораженного участка параметрия	06M99	S069901	Др диагнозы ЖКТ, проктология, опе..
A68.036	Иссечение пораженного участка параметрия лапарос..	06M99	S069901	Др диагнозы ЖКТ, проктология, опе..
A68.037	Лапароскопическое ушивание повреждения стенки м..	06M99	S069901	Др диагнозы ЖКТ, проктология, опе..
A68.038	Иссечение ретроцервикального эндометриоза	06M99	S069901	Др диагнозы ЖКТ, проктология, опе..
A68.039	Иссечение очагов эндометриоза	06M99	S069901	Др диагнозы ЖКТ, проктология, опе..
A68.040	Иссечение очагов эндометриоза с использованием ви..	06M99	S069901	Др диагнозы ЖКТ, проктология, опе..
A68.041	Лазерная деструкция очагов эндометриоза	06M99	S069906	Др диагнозы ЖКТ, проктология, опе..
A68.042	Вакуум-аспирация эндометрия	06M99	S069906	Др диагнозы ЖКТ, проктология, опе..
A68.043	Абляция эндометрия	06M99	S069906	Др диагнозы ЖКТ, проктология, опе..
A68.044	Метропластика лапаротомическая	06M99	S069901	Др диагнозы ЖКТ, проктология, опе..
A68.045	Метропластика лапароскопическая	06M99	S069901	Др диагнозы ЖКТ, проктология, опе..
A69.001	Гистеропексия	06M99	S069906	Др диагнозы ЖКТ, проктология, опе..
A69.002	Лапароскопическая гистеропексия	06M99	S069901	Др диагнозы ЖКТ, проктология, опе..
A69.003	Восстановление маточного опорного аппарата	06M99	S069901	Др диагнозы ЖКТ, проктология, опе..
A69.004	Восстановление маточного опорного аппарата лапар..	06M99	S069901	Др диагнозы ЖКТ, проктология, опе..
A69.005	Хирургическая коррекция выворота матки	06M99	S069901	Др диагнозы ЖКТ, проктология, опе..
A70.001	Кольпотомия (включая дренирование Дугласова прос..	06M99	S069906	Др диагнозы ЖКТ, проктология, опе..
A70.002	Удаление инородного тела из влагалища	06M99	S069906	Др диагнозы ЖКТ, проктология, опе..
A70.003	Удаление новообразования влагалища	06M99	S069906	Др диагнозы ЖКТ, проктология, опе..
A70.004	Удаление опухоли влагалища с реконструктивно-плас..	06M99	S069901	Др диагнозы ЖКТ, проктология, опе..
A70.005	Локальное иссечение влагалища	06M99	S069906	Др диагнозы ЖКТ, проктология, опе..
A70.006	Иссечение перегородки влагалища	06M99	S069906	Др диагнозы ЖКТ, проктология, опе..
A70.007	Кольпоэктомия (вагиноэктомия)	06M99	S069901	Др диагнозы ЖКТ, проктология, опе..
A70.008	Ушивание разрыва влагалища, промежности	06M99	S069906	Др диагнозы ЖКТ, проктология, опе..
A70.009	Реконструкция влагалища	06M99	S069901	Др диагнозы ЖКТ, проктология, опе..
A70.010	Реконструкция влагалища сегментом кишки	06M99	S069901	Др диагнозы ЖКТ, проктология, опе..
A70.011	Экстирпация большой железы преддверия влагалища	06M99	S069901	Др диагнозы ЖКТ, проктология, опе..
A70.012	Энуклеация кисты большой железы преддверия влага..	06M99	S069901	Др диагнозы ЖКТ, проктология, опе..
A70.013	Передняя кольпоррафия (включая перинеоррафию)	06M99	S069906	Др диагнозы ЖКТ, проктология, опе..
A70.014	Задняя кольпоррафия (включая левато ропластику и ..	06M99	S069906	Др диагнозы ЖКТ, проктология, опе..
A70.015	Операции при опущении стенок матки и влагалища	06M99	S069901	Др диагнозы ЖКТ, проктология, опе..
A70.016	Манчестерская операция	06M99	S069901	Др диагнозы ЖКТ, проктология, опе..
A70.017	Кольпоперинеоррафия с влагалищной гистерэктомией	06M99	S069901	Др диагнозы ЖКТ, проктология, опе..
A70.018	Кульдопластика по Мак Колл при влагалищной гистер..	06M99	S069901	Др диагнозы ЖКТ, проктология, опе..
A70.019	Операции при опущении задней стенки влагалища	06M99	S069906	Др диагнозы ЖКТ, проктология, опе..
A70.020	Операции при опущении передней стенки влагалища	06M99	S069906	Др диагнозы ЖКТ, проктология, опе..
A70.021	Кольпоклейзис	06M99	S069901	Др диагнозы ЖКТ, проктология, опе..
A70.022	Влагалищное устранение энтероцеле	06M99	S069901	Др диагнозы ЖКТ, проктология, опе..
A70.023	Лапароскопическое устранение энтероцеле	06M99	S069901	Др диагнозы ЖКТ, проктология, опе..
A70.024	Промонтопексия лапаротомическая	06M99	S069901	Др диагнозы ЖКТ, проктология, опе..
A70.025	Промонтопексия лапароскопическая	06M99	S069901	Др диагнозы ЖКТ, проктология, опе..
A70.026	Гименорафия	06M99	S069906	Др диагнозы ЖКТ, проктология, опе..
A70.027	Рассечение девственной плевы	06M99	S069906	Др диагнозы ЖКТ, проктология, опе..
A71.001	Рассечение синехий малых половых губ	06M99	S069906	Др диагнозы ЖКТ, проктология, опе..
A71.002	Удаление новообразования вульвы	06M99	S069906	Др диагнозы ЖКТ, проктология, опе..
A71.003	Марсупиализация абсцесса или кисты бартолиновой ..	06M99	S069906	Др диагнозы ЖКТ, проктология, опе..
A71.004	Энуклеация кисты бартолиновой железы	06M99	S069906	Др диагнозы ЖКТ, проктология, опе..
A71.005	Резекция малых половых губ	06M99	S069906	Др диагнозы ЖКТ, проктология, опе..
A71.006	Пластика больших половых губ	06M99	S069906	Др диагнозы ЖКТ, проктология, опе..
A71.007	Пластика малых половых губ	06M99	S069906	Др диагнозы ЖКТ, проктология, опе..
A71.008	Феминизирующая пластика наружных гениталий	06M99	S069901	Др диагнозы ЖКТ, проктология, опе..
A71.009	Удаление новообразования малой половой губы	06M99	S069906	Др диагнозы ЖКТ, проктология, опе..
A71.010	Операции на клиторе	06M99	S069906	Др диагнозы ЖКТ, проктология, опе..
A71.011	Ушивание разрыва вульвы	06M99	S069906	Др диагнозы ЖКТ, проктология, опе..
A71.012	Вульвэктомия	06M99	S069906	Др диагнозы ЖКТ, проктология, опе..
A71.013	Гемивульвэктомия	06M99	S069906	Др диагнозы ЖКТ, проктология, опе..
A71.014	Восстановление вульвы и промежности	06M99	S069906	Др диагнозы ЖКТ, проктология, опе..

A71.015	Перинеовагинальный лифтинг при неосложненном пр..	06M99	S069906	Др диагнозы ЖКТ, проктология, опе..
A72.001	Иссечение гематомы женских половых органов	06M99	S069906	Др диагнозы ЖКТ, проктология, опе..
A72.002	Дренирование абсцесса женских половых органов	06M99	S069906	Др диагнозы ЖКТ, проктология, опе..
A72.003	Рассечение и иссечение спаек женских половых орган..	06M99	S069901	Др диагнозы ЖКТ, проктология, опе..
A72.004	Рассечение и иссечение спаек женских половых орган..	06M99	S069901	Др диагнозы ЖКТ, проктология, опе..
A72.005	Иссечение и закрытие свища женских половых органов	06M99	S069901	Др диагнозы ЖКТ, проктология, опе..
A72.006	Иссечение пузырно-влагалищного свища	06M99	S069901	Др диагнозы ЖКТ, проктология, опе..
A72.007	Иссечение пузырно-маточного свища	06M99	S069901	Др диагнозы ЖКТ, проктология, опе..
A72.008	Рассечение спаек, вскрытие и опорожнение серозоцеле	06M99	S069901	Др диагнозы ЖКТ, проктология, опе..
A72.009	Иссечение ретроцервикального эндометриоза	06M99	S069901	Др диагнозы ЖКТ, проктология, опе..
A72.010	Резекция ректо-сигмоидного отдела кишки при гинек..	06M99	S069901	Др диагнозы ЖКТ, проктология, опе..
A72.011	Резекция мочевого пузыря при гинекологической пат..	06M99	S069901	Др диагнозы ЖКТ, проктология, опе..
A72.012	Резекция мочеточника при гинекологической патолог..	06M99	S069901	Др диагнозы ЖКТ, проктология, опе..
A72.013	Резекция большого сальника при гинекологической п..	06M99	S069906	Др диагнозы ЖКТ, проктология, опе..
A73.001	Амниоредукция	06M99	S069906	Др диагнозы ЖКТ, проктология, опе..
A73.002	Амниотомия	06M99	S069906	Др диагнозы ЖКТ, проктология, опе..
A73.003	Цервикальный серкляж беременной матки трансваги..	06M99	S069906	Др диагнозы ЖКТ, проктология, опе..
A73.004	Цервикальный серкляж беременной матки лапароско..	06M99	S069901	Др диагнозы ЖКТ, проктология, опе..
A73.005	Удаление цервикального серкляжа перед родоразре..	06M99	S069906	Др диагнозы ЖКТ, проктология, опе..
A73.006	Рассечение шейки в родах	06M99	S069906	Др диагнозы ЖКТ, проктология, опе..
A73.007	Эпизиорафия	06M99	S069906	Др диагнозы ЖКТ, проктология, опе..
A73.008	Разрез промежности (эпизиотомия)	06M99	S069906	Др диагнозы ЖКТ, проктология, опе..
A73.009	Наложение акушерских щипцов	06M99	S069906	Др диагнозы ЖКТ, проктология, опе..
A73.010	Вакуум-экстракция плода	06M99	S069906	Др диагнозы ЖКТ, проктология, опе..
A73.011	Экстракция плода за тазовый конец	06M99	S069906	Др диагнозы ЖКТ, проктология, опе..
A73.012	Плодоразрушающая операция	06M99	S069906	Др диагнозы ЖКТ, проктология, опе..
A73.013	Ручное пособие при тазовом предлежании плода (по ..	06M99	S069906	Др диагнозы ЖКТ, проктология, опе..
A73.014	Поворот плода за ножку	06M99	S069906	Др диагнозы ЖКТ, проктология, опе..
A73.015	Классическое ручное пособие при тазовом предлежан..	06M99	S069906	Др диагнозы ЖКТ, проктология, опе..
A73.016	Ручное отделение плаценты и выделение последа	06M99	S069906	Др диагнозы ЖКТ, проктология, опе..
A73.017	Аспирационный кюретаж после родов или аборта (вк..	06M99	S069906	Др диагнозы ЖКТ, проктология, опе..
A73.018	Кюретаж полости матки после родов или аборта (вкл..	06M99	S069906	Др диагнозы ЖКТ, проктология, опе..
A73.019	Вакуумная аспирация продуктов зачатия (включая ра..	06M99	S069906	Др диагнозы ЖКТ, проктология, опе..
A73.020	Эвакуация продуктов зачатия и кюретаж полости мат..	06M99	S069906	Др диагнозы ЖКТ, проктология, опе..
A73.021	Ушивание акушерского разрыва матки	06M99	S069901	Др диагнозы ЖКТ, проктология, опе..
A73.022	Ушивание акушерского разрыва шейки матки	06M99	S069906	Др диагнозы ЖКТ, проктология, опе..
A73.023	Ушивание акушерского разрыва влагалища	06M99	S069906	Др диагнозы ЖКТ, проктология, опе..
A73.024	Ушивание акушерского разрыва вульвы	06M99	S069906	Др диагнозы ЖКТ, проктология, опе..
A73.025	Ушивание акушерского разрыва промежности I-II ст	06M99	S069906	Др диагнозы ЖКТ, проктология, опе..
A73.026	Ушивание акушерского разрыва промежности III-IV ст.	06M99	S069901	Др диагнозы ЖКТ, проктология, опе..
A73.027	Хирургическая коррекция выворота матки после родов	06M99	S069901	Др диагнозы ЖКТ, проктология, опе..
A74.001	Кесарево сечение в нижнем маточном сегменте	06M99	S069901	Др диагнозы ЖКТ, проктология, опе..
A74.002	Корпоральное кесарево сечение	06M99	S069901	Др диагнозы ЖКТ, проктология, опе..
A74.003	Донное кесарево сечение	06M99	S069901	Др диагнозы ЖКТ, проктология, опе..
A74.004	Кесарево сечение с последующей субтотальной гисте..	06M99	S069901	Др диагнозы ЖКТ, проктология, опе..
A74.005	Кесарево сечение с последующей тотальной гистерэк..	06M99	S069901	Др диагнозы ЖКТ, проктология, опе..
A74.006	Гистеротомия в целях прерывания беременности (Ма..	06M99	S069901	Др диагнозы ЖКТ, проктология, опе..
A75.001	Перевязка маточных артерий	06M99	S069906	Др диагнозы ЖКТ, проктология, опе..
A75.002	Наложение гемостатических компрессионных швов (В..	06M99	S069901	Др диагнозы ЖКТ, проктология, опе..
A75.003	Наложение клемм по Бакшееву	06M99	S069906	Др диагнозы ЖКТ, проктология, опе..
A75.004	Наложение клемм по Генкелю-Тиканадзе	06M99	S069906	Др диагнозы ЖКТ, проктология, опе..
A75.005	Установка внутриматочного баллона	06M99	S069906	Др диагнозы ЖКТ, проктология, опе..
A75.006	Иссечение рудиметарного рога при корнуальной бере..	06M99	S069901	Др диагнозы ЖКТ, проктология, опе..
A75.007	Гистероскопическое удаление ВМС из беременной ма..	06M99	S069906	Др диагнозы ЖКТ, проктология, опе..
A75.008	Операции при брюшной беременности	06M99	S069901	Др диагнозы ЖКТ, проктология, опе..
A75.009	Удаление ВМС	06M99	S069906	Др диагнозы ЖКТ, проктология, опе..
B32.001	Биопсия бронхов при бронхоскопии	06M02	S060204	ЗНО ЖКТ, опер низк/опер
		06M07	S060701	Киш непрох, перитонит, с опер

B32.001	Биопсия бронхов при бронхоскопии	06M07	S060702	Киш непрох, с опер
		06M08	S060801	Эзофагит, гастроэнтерит и др заб Ж..
			S060802	Эзофагит, гастроэнтерит и др заб Ж..
		БДК06	D06MD01	Заб ЖКТ, до сут, опер
B33.001	Биопсия легких при бронхоскопии	06M02	S060204	ЗНО ЖКТ, опер низк/опер
		06M07	S060701	Киш непрох, перитонит, с опер
			S060702	Киш непрох, с опер
		06M08	S060801	Эзофагит, гастроэнтерит и др заб Ж..
			S060802	Эзофагит, гастроэнтерит и др заб Ж..
		БДК06	D06MD01	Заб ЖКТ, до сут, опер
B33.003	Биопсия легкого трансбронхиальная рентгенохирургическая	06M02	S060204	ЗНО ЖКТ, опер низк/опер
		06M07	S060701	Киш непрох, перитонит, с опер
			S060702	Киш непрох, с опер
		06M08	S060801	Эзофагит, гастроэнтерит и др заб Ж..
			S060802	Эзофагит, гастроэнтерит и др заб Ж..
		БДК06	D06MD01	Заб ЖКТ, до сут, опер
B33.004	Открытая биопсия легкого	06M02	S060204	ЗНО ЖКТ, опер низк/опер
		06M07	S060701	Киш непрох, перитонит, с опер
			S060702	Киш непрох, с опер
		06M08	S060801	Эзофагит, гастроэнтерит и др заб Ж..
			S060802	Эзофагит, гастроэнтерит и др заб Ж..
		БДК06	D06MD01	Заб ЖКТ, до сут, опер
B34.001	Биопсия плевры	06M02	S060204	ЗНО ЖКТ, опер низк/опер
		06M07	S060701	Киш непрох, перитонит, с опер
			S060702	Киш непрох, с опер
		06M08	S060801	Эзофагит, гастроэнтерит и др заб Ж..
			S060802	Эзофагит, гастроэнтерит и др заб Ж..
		БДК06	D06MD01	Заб ЖКТ, до сут, опер
B34.002	Пункция плевральной полости	06M02	S060204	ЗНО ЖКТ, опер низк/опер
		06M07	S060701	Киш непрох, перитонит, с опер
			S060702	Киш непрох, с опер
		06M08	S060801	Эзофагит, гастроэнтерит и др заб Ж..
			S060802	Эзофагит, гастроэнтерит и др заб Ж..
		БДК06	D06MD01	Заб ЖКТ, до сут, опер
B34.003	Биопсия средостения	06M02	S060204	ЗНО ЖКТ, опер низк/опер
		06M07	S060701	Киш непрох, перитонит, с опер
			S060702	Киш непрох, с опер
		06M08	S060801	Эзофагит, гастроэнтерит и др заб Ж..
			S060802	Эзофагит, гастроэнтерит и др заб Ж..
		БДК06	D06MD01	Заб ЖКТ, до сут, опер
B34.004	Биопсия средостения под контролем ультразвукового исследования	06M02	S060204	ЗНО ЖКТ, опер низк/опер
		06M07	S060701	Киш непрох, перитонит, с опер
			S060702	Киш непрох, с опер
		06M08	S060801	Эзофагит, гастроэнтерит и др заб Ж..
			S060802	Эзофагит, гастроэнтерит и др заб Ж..
		БДК06	D06MD01	Заб ЖКТ, до сут, опер
B34.005	Биопсия средостения под контролем медиастиноскопического ультразвукового исследования	06M02	S060204	ЗНО ЖКТ, опер низк/опер
		06M07	S060701	Киш непрох, перитонит, с опер
			S060702	Киш непрох, с опер
		06M08	S060801	Эзофагит, гастроэнтерит и др заб Ж..
			S060802	Эзофагит, гастроэнтерит и др заб Ж..
		БДК06	D06MD01	Заб ЖКТ, до сут, опер
B34.006	Пункция средостения	06M02	S060204	ЗНО ЖКТ, опер низк/опер
		06M07	S060701	Киш непрох, перитонит, с опер
			S060702	Киш непрох, с опер
		06M08	S060801	Эзофагит, гастроэнтерит и др заб Ж..
			S060802	Эзофагит, гастроэнтерит и др заб Ж..
		БДК06	D06MD01	Заб ЖКТ, до сут, опер

B41.001	Получение цитологического препарата костного мозга путем пункции	06M02	S060204	ЗНО ЖКТ, опер низк/опер
		06M07	S060701	Киш непрох, перитонит, с опер
			S060702	Киш непрох, с опер
		06M08	S060801	Эзофагит, гастроэнтерит и др заб Ж..
			S060802	Эзофагит, гастроэнтерит и др заб Ж..
		БДК06	D06MD01	Заб ЖКТ, до сут, опер
B41.002	Получение гистологического препарата костного мозга	06M02	S060204	ЗНО ЖКТ, опер низк/опер
		06M07	S060701	Киш непрох, перитонит, с опер
			S060702	Киш непрох, с опер
		06M08	S060801	Эзофагит, гастроэнтерит и др заб Ж..
			S060802	Эзофагит, гастроэнтерит и др заб Ж..
		БДК06	D06MD01	Заб ЖКТ, до сут, опер
B42.001	Биопсия пищевода с помощью эндоскопии	06M02	S060204	ЗНО ЖКТ, опер низк/опер
		06M04	S060401	Язв бол с осл, перитонит, с опер
			S060402	Язв бол с осл, с опер
		06M07	S060701	Киш непрох, перитонит, с опер
			S060702	Киш непрох, с опер
		06M08	S060801	Эзофагит, гастроэнтерит и др заб Ж..
			S060802	Эзофагит, гастроэнтерит и др заб Ж..
		06M99	S069902	Др диагнозы ЖКТ, опер низ/ур
		БДК06	D06MD01	Заб ЖКТ, до сут, опер
B43.001	Биопсия желудка с помощью эндоскопии	06M02	S060204	ЗНО ЖКТ, опер низк/опер
		06M04	S060401	Язв бол с осл, перитонит, с опер
			S060402	Язв бол с осл, с опер
		06M07	S060701	Киш непрох, перитонит, с опер
			S060702	Киш непрох, с опер
		06M08	S060801	Эзофагит, гастроэнтерит и др заб Ж..
			S060802	Эзофагит, гастроэнтерит и др заб Ж..
		06M99	S069902	Др диагнозы ЖКТ, опер низ/ур
		БДК06	D06MD01	Заб ЖКТ, до сут, опер
B44.001	Биопсия двенадцатиперстной кишки с помощью эндоскопии	06M02	S060204	ЗНО ЖКТ, опер низк/опер
		06M04	S060401	Язв бол с осл, перитонит, с опер
			S060402	Язв бол с осл, с опер
		06M07	S060701	Киш непрох, перитонит, с опер
			S060702	Киш непрох, с опер
		06M08	S060801	Эзофагит, гастроэнтерит и др заб Ж..
			S060802	Эзофагит, гастроэнтерит и др заб Ж..
		06M99	S069902	Др диагнозы ЖКТ, опер низ/ур
		БДК06	D06MD01	Заб ЖКТ, до сут, опер
B45.001	Биопсия тонкой кишки оперативная	06M02	S060204	ЗНО ЖКТ, опер низк/опер
		06M07	S060701	Киш непрох, перитонит, с опер
			S060702	Киш непрох, с опер
		06M08	S060801	Эзофагит, гастроэнтерит и др заб Ж..
			S060802	Эзофагит, гастроэнтерит и др заб Ж..
		06M99	S069906	Др диагнозы ЖКТ, проктология, опе..
		БДК06	D06MD01	Заб ЖКТ, до сут, опер
B45.002	Биопсия тонкой кишки эндоскопическая	06M02	S060204	ЗНО ЖКТ, опер низк/опер
		06M07	S060701	Киш непрох, перитонит, с опер
			S060702	Киш непрох, с опер
		06M08	S060801	Эзофагит, гастроэнтерит и др заб Ж..
			S060802	Эзофагит, гастроэнтерит и др заб Ж..
		06M99	S069906	Др диагнозы ЖКТ, проктология, опе..
		БДК06	D06MD01	Заб ЖКТ, до сут, опер
B46.001	Биопсия ободочной кишки эндоскопическая	06M02	S060204	ЗНО ЖКТ, опер низк/опер
		06M07	S060701	Киш непрох, перитонит, с опер
			S060702	Киш непрох, с опер
		06M08	S060801	Эзофагит, гастроэнтерит и др заб Ж..
			S060802	Эзофагит, гастроэнтерит и др заб Ж..

B46.001	Биопсия ободочной кишки эндоскопическая	06M99	S069906	Др диагнозы ЖКТ, проктология, опе..
		БДК06	D06MD01	Заб ЖКТ, до сут, опер
B46.002	Биопсия ободочной кишки оперативная	06M02	S060204	ЗНО ЖКТ, опер низк/опер
		06M07	S060701	Киш непрох, перитонит, с опер
			S060702	Киш непрох, с опер
		06M08	S060801	Эзофагит, гастроэнтерит и др заб Ж..
			S060802	Эзофагит, гастроэнтерит и др заб Ж..
		06M99	S069906	Др диагнозы ЖКТ, проктология, опе..
		БДК06	D06MD01	Заб ЖКТ, до сут, опер
B46.003	Биопсия сигмовидной кишки с помощью видеоэндоскопических технологий	06M02	S060204	ЗНО ЖКТ, опер низк/опер
		06M07	S060701	Киш непрох, перитонит, с опер
			S060702	Киш непрох, с опер
		06M08	S060801	Эзофагит, гастроэнтерит и др заб Ж..
			S060802	Эзофагит, гастроэнтерит и др заб Ж..
		06M99	S069906	Др диагнозы ЖКТ, проктология, опе..
		БДК06	D06MD01	Заб ЖКТ, до сут, опер
B48.001	Биопсия прямой кишки	06M02	S060204	ЗНО ЖКТ, опер низк/опер
		06M07	S060701	Киш непрох, перитонит, с опер
			S060702	Киш непрох, с опер
		06M08	S060801	Эзофагит, гастроэнтерит и др заб Ж..
			S060802	Эзофагит, гастроэнтерит и др заб Ж..
		06M99	S069906	Др диагнозы ЖКТ, проктология, опе..
		БДК06	D06MD01	Заб ЖКТ, до сут, опер
B49.001	Биопсия ануса и перианальной области	06M02	S060204	ЗНО ЖКТ, опер низк/опер
		06M07	S060701	Киш непрох, перитонит, с опер
			S060702	Киш непрох, с опер
		06M08	S060801	Эзофагит, гастроэнтерит и др заб Ж..
			S060802	Эзофагит, гастроэнтерит и др заб Ж..
		06M99	S069906	Др диагнозы ЖКТ, проктология, опе..
		БДК06	D06MD01	Заб ЖКТ, до сут, опер
B50.001	Чрескожная биопсия печени	06M02	S060204	ЗНО ЖКТ, опер низк/опер
		06M07	S060701	Киш непрох, перитонит, с опер
			S060702	Киш непрох, с опер
		06M08	S060801	Эзофагит, гастроэнтерит и др заб Ж..
			S060802	Эзофагит, гастроэнтерит и др заб Ж..
		БДК06	D06MD01	Заб ЖКТ, до сут, опер
B50.002	Биопсия печени под контролем ультразвукового исследования	06M02	S060204	ЗНО ЖКТ, опер низк/опер
		06M07	S060701	Киш непрох, перитонит, с опер
			S060702	Киш непрох, с опер
		06M08	S060801	Эзофагит, гастроэнтерит и др заб Ж..
			S060802	Эзофагит, гастроэнтерит и др заб Ж..
		БДК06	D06MD01	Заб ЖКТ, до сут, опер
B50.003	Биопсия печени при помощи лапароскопии	06M02	S060204	ЗНО ЖКТ, опер низк/опер
		06M07	S060701	Киш непрох, перитонит, с опер
			S060702	Киш непрох, с опер
		06M08	S060801	Эзофагит, гастроэнтерит и др заб Ж..
			S060802	Эзофагит, гастроэнтерит и др заб Ж..
		БДК06	D06MD01	Заб ЖКТ, до сут, опер
B50.004	Биопсия печени открытая	06M02	S060204	ЗНО ЖКТ, опер низк/опер
		06M07	S060701	Киш непрох, перитонит, с опер
			S060702	Киш непрох, с опер
		06M08	S060801	Эзофагит, гастроэнтерит и др заб Ж..
			S060802	Эзофагит, гастроэнтерит и др заб Ж..
		БДК06	D06MD01	Заб ЖКТ, до сут, опер
B50.005	Эмболизация печени с использованием лекарственных препаратов	06M02	S060204	ЗНО ЖКТ, опер низк/опер
		06M07	S060701	Киш непрох, перитонит, с опер
			S060702	Киш непрох, с опер
		06M08	S060801	Эзофагит, гастроэнтерит и др заб Ж..

B50.005	Эмболизация печени с использованием лекарственных препаратов	06M08	S060802	Эзофагит, гастроэнтерит и др заб Ж..
		БДК06	D06MD01	Заб ЖКТ, до сут, опер
B51.001	Чрескожная пункция желчного пузыря	06M02	S060204	ЗНО ЖКТ, опер низк/опер
		06M07	S060701	Киш непрох, перитонит, с опер
			S060702	Киш непрох, с опер
		06M08	S060801	Эзофагит, гастроэнтерит и др заб Ж..
			S060802	Эзофагит, гастроэнтерит и др заб Ж..
		БДК06	D06MD01	Заб ЖКТ, до сут, опер
B51.002	Чрескожная пункция желчного пузыря под контролем ультразвукового исследования	06M02	S060204	ЗНО ЖКТ, опер низк/опер
		06M07	S060701	Киш непрох, перитонит, с опер
			S060702	Киш непрох, с опер
		06M08	S060801	Эзофагит, гастроэнтерит и др заб Ж..
			S060802	Эзофагит, гастроэнтерит и др заб Ж..
		БДК06	D06MD01	Заб ЖКТ, до сут, опер
B51.003	Катетеризация Фатерова соска	06M02	S060204	ЗНО ЖКТ, опер низк/опер
		06M07	S060701	Киш непрох, перитонит, с опер
			S060702	Киш непрох, с опер
		06M08	S060801	Эзофагит, гастроэнтерит и др заб Ж..
			S060802	Эзофагит, гастроэнтерит и др заб Ж..
		БДК06	D06MD01	Заб ЖКТ, до сут, опер
B52.001	Биопсия поджелудочной железы	06M02	S060204	ЗНО ЖКТ, опер низк/опер
		06M07	S060701	Киш непрох, перитонит, с опер
			S060702	Киш непрох, с опер
		06M08	S060801	Эзофагит, гастроэнтерит и др заб Ж..
			S060802	Эзофагит, гастроэнтерит и др заб Ж..
		БДК06	D06MD01	Заб ЖКТ, до сут, опер
B52.002	Биопсия поджелудочной железы пункционная под контролем ультразвукового исследования	06M02	S060204	ЗНО ЖКТ, опер низк/опер
		06M07	S060701	Киш непрох, перитонит, с опер
			S060702	Киш непрох, с опер
		06M08	S060801	Эзофагит, гастроэнтерит и др заб Ж..
			S060802	Эзофагит, гастроэнтерит и др заб Ж..
		БДК06	D06MD01	Заб ЖКТ, до сут, опер
B52.003	Пункция поджелудочной железы	06M02	S060204	ЗНО ЖКТ, опер низк/опер
		06M07	S060701	Киш непрох, перитонит, с опер
			S060702	Киш непрох, с опер
		06M08	S060801	Эзофагит, гастроэнтерит и др заб Ж..
			S060802	Эзофагит, гастроэнтерит и др заб Ж..
		БДК06	D06MD01	Заб ЖКТ, до сут, опер
B52.004	Пункция поджелудочной железы под контролем ультразвукового исследования	06M02	S060204	ЗНО ЖКТ, опер низк/опер
		06M07	S060701	Киш непрох, перитонит, с опер
			S060702	Киш непрох, с опер
		06M08	S060801	Эзофагит, гастроэнтерит и др заб Ж..
			S060802	Эзофагит, гастроэнтерит и др заб Ж..
		БДК06	D06MD01	Заб ЖКТ, до сут, опер
B54.001	Биопсия брюшины	06M02	S060204	ЗНО ЖКТ, опер низк/опер
		06M07	S060701	Киш непрох, перитонит, с опер
			S060702	Киш непрох, с опер
		06M08	S060801	Эзофагит, гастроэнтерит и др заб Ж..
			S060802	Эзофагит, гастроэнтерит и др заб Ж..
		06M99	S069905	Др диагнозы ЖКТ, опер выс/ур
		БДК06	D06MD01	Заб ЖКТ, до сут, опер
B59.001	Пункция и аспирация кист забрюшного пространства	06M02	S060204	ЗНО ЖКТ, опер низк/опер
		06M07	S060701	Киш непрох, перитонит, с опер
			S060702	Киш непрох, с опер
		06M08	S060801	Эзофагит, гастроэнтерит и др заб Ж..
			S060802	Эзофагит, гастроэнтерит и др заб Ж..
		БДК06	D06MD01	Заб ЖКТ, до сут, опер
B59.002	Пункция и аспирация из кист забрюшного	06M02	S060204	ЗНО ЖКТ, опер низк/опер

B59.002	Пункция и аспирация из кист забрюшного пространства под контролем ультразвукового исследования	06M07	S060701	Киш непрох, перитонит, с опер
			S060702	Киш непрох, с опер
		06M08	S060801	Эзофагит, гастроэнтерит и др заб Ж..
			S060802	Эзофагит, гастроэнтерит и др заб Ж..
		БДК06	D06MD01	Заб ЖКТ, до сут, опер
B59.003	Биопсия околопочечной и перивезикальной ткани	06M02	S060204	ЗНО ЖКТ, опер низк/опер
		06M07	S060701	Киш непрох, перитонит, с опер
			S060702	Киш непрох, с опер
		06M08	S060801	Эзофагит, гастроэнтерит и др заб Ж..
			S060802	Эзофагит, гастроэнтерит и др заб Ж..
		БДК06	D06MD01	Заб ЖКТ, до сут, опер
B65.001	Биопсия яичника	06M99	S069906	Др диагнозы ЖКТ, проктология, опе..
B65.002	Биопсия яичника под контролем ультразвукового исс..	06M99	S069906	Др диагнозы ЖКТ, проктология, опе..
B65.003	Пункция кисты яичника и аспирация экссудата	06M99	S069906	Др диагнозы ЖКТ, проктология, опе..
B66.001	Биопсия маточной трубы	06M99	S069906	Др диагнозы ЖКТ, проктология, опе..
B67.001	Кюретаж цервикального канала	06M99	S069906	Др диагнозы ЖКТ, проктология, опе..
B67.002	Биопсия шейки матки	06M99	S069906	Др диагнозы ЖКТ, проктология, опе..
B67.003	Биопсия матки	06M99	S069906	Др диагнозы ЖКТ, проктология, опе..
B68.001	Зондирование матки	06M99	S069906	Др диагнозы ЖКТ, проктология, опе..
B68.002	Кюретаж цервикального канала и полости матки (вкл..	06M99	S069906	Др диагнозы ЖКТ, проктология, опе..
B70.001	Биопсия влагалища	06M99	S069906	Др диагнозы ЖКТ, проктология, опе..
B70.002	Пункция заднего свода влагалища	06M99	S069906	Др диагнозы ЖКТ, проктология, опе..
B70.003	Тампонирование лечебное влагалища	06M99	S069906	Др диагнозы ЖКТ, проктология, опе..
B70.004	Введение, удаление влагалищного поддерживающег..	06M99	S069906	Др диагнозы ЖКТ, проктология, опе..
B71.001	Биопсия вульвы	06M99	S069906	Др диагнозы ЖКТ, проктология, опе..
B72.001	Биопсия промежности	06M99	S069906	Др диагнозы ЖКТ, проктология, опе..
B73.001	Амниоцентез	06M99	S069906	Др диагнозы ЖКТ, проктология, опе..
B73.002	Амниоцентез трансвагинальный	06M99	S069906	Др диагнозы ЖКТ, проктология, опе..
B73.004	Введение акушерского разгружающего поддерживаю..	06M99	S069906	Др диагнозы ЖКТ, проктология, опе..
B73.005	Извлечение акушерского разгружающего поддержив..	06M99	S069906	Др диагнозы ЖКТ, проктология, опе..
B74.001	Экстракорпоральное оплодотворение, культивирован..	06M99	S069906	Др диагнозы ЖКТ, проктология, опе..
B74.002	Получение яйцеклетки	06M99	S069906	Др диагнозы ЖКТ, проктология, опе..
B74.003	Экстракорпоральное оплодотворение ооцитов	06M99	S069906	Др диагнозы ЖКТ, проктология, опе..
B74.004	Культивирование эмбриона	06M99	S069906	Др диагнозы ЖКТ, проктология, опе..
B74.005	Вспомогательный хетчинг (рассечение блестящей обо..	06M99	S069906	Др диагнозы ЖКТ, проктология, опе..
B75.001	Внутриматочное введение эмбриона	06M99	S069906	Др диагнозы ЖКТ, проктология, опе..
B75.002	Внутриматочное введение криоконсервированного э..	06M99	S069906	Др диагнозы ЖКТ, проктология, опе..
B75.003	Криоконсервация эмбрионов	06M99	S069906	Др диагнозы ЖКТ, проктология, опе..
B75.004	Криоконсервация гамет (ооцитов, сперматозоидов)	06M99	S069906	Др диагнозы ЖКТ, проктология, опе..
B75.005	Криоконсервация яичниковой ткани	06M99	S069906	Др диагнозы ЖКТ, проктология, опе..
B75.006	Внутриматочное введение спермы мужа (партнера)	06M99	S069906	Др диагнозы ЖКТ, проктология, опе..
B75.007	Внутриматочное введение спермы донора	06M99	S069906	Др диагнозы ЖКТ, проктология, опе..
B75.008	Аспирация ооцитов из фолликула с использованием в..	06M99	S069906	Др диагнозы ЖКТ, проктология, опе..
B75.009	Биопсия хориона	06M99	S069906	Др диагнозы ЖКТ, проктология, опе..
B75.010	Биопсия эмбриона	06M99	S069906	Др диагнозы ЖКТ, проктология, опе..

4.7. БДК 07 «Заболевания системы гепатобилиарной и поджелудочной железы»

Базовая диагностическая категория: 07

I.	Код Дк	Диагностическая Категория	Групп КЗГ	Кодов МКБ 10	Хир. (S)	Тер. (T)	Хир. (B), кратк осрочные	Тер. (A), кратк осрочные
1	07M01	Цирроз и алкогольный гепатит	4	9	1	3	0	0
2	07M02	Злокачественные новообразования гепат..	6	23	3	3	0	0
3	07M03	Заболевания поджелудочной железы, кр..	3	15	2	1	0	0
4	07M04	Заболевания печени, кроме злокачестве..	3	88	2	1	0	0
5	07M99	Заболевания желчных путей	5	35	4	1	0	0
6	БДК07	Все диагнозы БДК	3	200	1	0	1	1
Grand Total			24	200	13	9	1	1

Паспорта КЗГ, входящих в БДК «Заболевания системы гепатобилиарной и поджелудочной железы»

Код Кзг	Название	Название Короткое
D07MD01	Заболевания системы гепатобилиарной и поджелудочной железы, оказание экстренной помощи до суток с проведением операции	Забол гепатобил сист и ПЖЖ, до сут, опер

Код БДК	Базовая Диагностичекая Категория
07	Заболевания системы гепатобилиарной и поджелудочной железы

Код ДК	Диагностическая Категория
БДК07	Все диагнозы БДК

Раздел КЗГ
Краткосрочное пребывание, Хирургия (D)

Вторичные классификационные критерии

Коды групп операций	Осложнения	Возраст (дней)	Статус при выписке	Реанимация
			до 24 часов	
Вес ребенка	Свойство диагноза	Тромболит. терапия	Дней госпит.	ТБ

Группы операций, входящих в КЗГ (для хирургических групп)

Ур. сложности	Наименование уровня сложности
14S01	Другие операции на органах брюшной полости (уровень 1)
25S01	Операции на печени и поджелудочной железе (уровень 1)
26S01	Операции на желчном пузыре и желчевыводящих путях (уровень 1)
37S01	Рентгенэндоваскулярные методы обследования и лечения, лечение нарушений ритма сердца

Код Кзг	Название	Название Короткое
S07MD01	Трансплантация печени	Трансплантация, печень

Код БДК	Базовая Диагностичекая Категория
07	Заболевания системы гепатобилиарной и поджелудочной железы

Код ДК	Диагностическая Категория
БДК07	Все диагнозы БДК

Раздел КЗГ
Хирургический раздел (S)

Вторичные классификационные критерии

Коды групп операций	Осложнения	Возраст (дней)	Статус при выписке	Реанимация
Вес ребенка	Свойство диагноза	Тромболит. терапия	Дней госпит.	ТБ

Группы операций, входящих в КЗГ (для хирургических групп)

Ур. сложности	Наименование уровня сложности
29S02	Трансплантация печени

Код Кзг	Название	Название Короткое
T079901	Заболевания желчных путей	Забол желч пут

Код БДК	Базовая Диагностичекая Категория
07	Заболевания системы гепатобилиарной и поджелудочной железы

Код ДК	Диагностическая Категория
07M99	Заболевания желчных путей

Раздел КЗГ

Терапевтический раздел (T)

Вторичные классификационные критерии

Коды групп операций	Осложнения	Возраст (дней)	Статус при выписке	Реанимация
Вес ребенка	Свойство диагноза	Тромболит. терапия	Дней госпит.	ТБ

Группы операций, входящих в КЗГ (для хирургических групп)

Код Кзг	Название	Название Короткое
S079904	Заболевания желчных путей, операции низкого уровня	Забол желч пут, опер низк/ур

Код БДК	Базовая Диагностичекая Категория
07	Заболевания системы гепатобилиарной и поджелудочной железы

Код ДК	Диагностическая Категория
07M99	Заболевания желчных путей

Раздел КЗГ
Хирургический раздел (S)

Вторичные классификационные критерии

Коды групп операций	Осложнения	Возраст (дней)	Статус при выписке	Реанимация
Вес ребенка	Свойство диагноза	Тромболит. терапия	Дней госпит.	ТБ

Группы операций, входящих в КЗГ (для хирургических групп)

Ур. сложности	Наименование уровня сложности
14S01	Другие операции на органах брюшной полости (уровень 1)
26S01	Операции на желчном пузыре и желчевыводящих путях (уровень 1)

Код Кзг	Название	Название Короткое
S079903	Заболевания желчных путей, операции высокого уровня	Забол желч пут, опер выс/ур

Код БДК	Базовая Диагностичекая Категория
07	Заболевания системы гепатобилиарной и поджелудочной железы

Код ДК	Диагностическая Категория
07M99	Заболевания желчных путей

Раздел КЗГ
Хирургический раздел (S)

Вторичные классификационные критерии

Коды групп операций	Осложнения	Возраст (дней)	Статус при выписке	Реанимация
Вес ребенка	Свойство диагноза	Тромболит. терапия	Дней госпит.	ТБ

Группы операций, входящих в КЗГ (для хирургических групп)

Ур. сложности	Наименование уровня сложности
14S02	Другие операции на органах брюшной полости (уровень 2)
14S03	Другие операции на органах брюшной полости (уровень 3)
26S02	Операции на желчном пузыре и желчевыводящих путях (уровень 2)
26S03	Операции на желчном пузыре и желчевыводящих путях (уровень 3)
26S04	Операции на желчном пузыре и желчевыводящих путях (уровень 4)

Код Кзг	Название	Название Короткое
S079902	Заболевания желчных путей, с перитонитом, операции низкого уровня	Забол желч пут, перитонит, опер низк/ур

Код БДК	Базовая Диагностичекая Категория
07	Заболевания системы гепатобилиарной и поджелудочной железы

Код ДК	Диагностическая Категория
07M99	Заболевания желчных путей

Раздел КЗГ
Хирургический раздел (S)

Вторичные классификационные критерии

	перитонит			
Коды групп операций	Осложнения	Возраст (дней)	Статус при выписке	Реанимация
Вес ребенка	Свойство диагноза	Тромболит. терапия	Дней госпит.	ТБ

Группы операций, входящих в КЗГ (для хирургических групп)

Ур. сложности	Наименование уровня сложности
14S01	Другие операции на органах брюшной полости (уровень 1)
26S01	Операции на желчном пузыре и желчевыводящих путях (уровень 1)

Код Кзг	Название	Название Короткое
S079901	Заболевания желчных путей, с перитонитом, операции высокого уровня	Забол желч пут, перитонит, опер выс/ур

Код БДК	Базовая Диагностичекая Категория
07	Заболевания системы гепатобилиарной и поджелудочной железы

Код ДК	Диагностическая Категория
07M99	Заболевания желчных путей

Раздел КЗГ
Хирургический раздел (S)

Вторичные классификационные критерии

	перитонит			
Коды групп операций	Осложнения	Возраст (дней)	Статус при выписке	Реанимация
Вес ребенка	Свойство диагноза	Тромболит. терапия	Дней госпит.	ТБ

Группы операций, входящих в КЗГ (для хирургических групп)

Ур. сложности	Наименование уровня сложности
14S02	Другие операции на органах брюшной полости (уровень 2)
14S03	Другие операции на органах брюшной полости (уровень 3)
26S02	Операции на желчном пузыре и желчевыводящих путях (уровень 2)
26S03	Операции на желчном пузыре и желчевыводящих путях (уровень 3)
26S04	Операции на желчном пузыре и желчевыводящих путях (уровень 4)

Код Кзг	Название	Название Короткое 160
T070401	Заболевания печени, кроме злокачественных новообразований, цирроза и алкогольного гепатита	Забол печени, кроме ЗНО, цирроза и алк гепатита

Код БДК	Базовая Диагностичекая Категория
07	Заболевания системы гепатобилиарной и поджелудочной железы

Код ДК	Диагностическая Категория
07M04	Заболевания печени, кроме злокачественных новообразований, цирроза и алкогольног..

Раздел КЗГ
Терапевтический раздел (T)

Вторичные классификационные критерии

Коды групп операций	Осложнения	Возраст (дней)	Статус при выписке	Реанимация
Вес ребенка	Свойство диагноза	Тромболит. терапия	Дней госпит.	ТБ

Группы операций, входящих в КЗГ (для хирургических групп)

Код Кзг	Название	Название Короткое
S070402	Заболевания печени, кроме злокачественных новообразований, цирроза и алкогольного гепатита, операции низкого уровня	Забол печени, кроме ЗНО, цирроза и алк гепатита, опер низк/ур

Код БДК	Базовая Диагностичекая Категория
07	Заболевания системы гепатобилиарной и поджелудочной железы

Код ДК	Диагностическая Категория
07M04	Заболевания печени, кроме злокачественных новообразований, цирроза и алкогольног..

Раздел КЗГ
Хирургический раздел (S)

Вторичные классификационные критерии

Коды групп операций	Осложнения	Возраст (дней)	Статус при выписке	Реанимация
Вес ребенка	Свойство диагноза	Тромболит. терапия	Дней госпит.	ТБ

Группы операций, входящих в КЗГ (для хирургических групп)

Ур. сложности	Наименование уровня сложности
14S01	Другие операции на органах брюшной полости (уровень 1)
25S01	Операции на печени и поджелудочной железе (уровень 1)
26S01	Операции на желчном пузыре и желчевыводящих путях (уровень 1)
37S01	Рентгенэндоваскулярные методы обследования и лечения, лечение нарушений ритма сердца

Код Кзг	Название	Название Короткое
S070401	Заболевания печени, кроме злокачественных новообразований, цирроза и алкогольного гепатита, операции высокого уровня	Забол печени, кроме ЗНО, цирроза и алк гепатита, опер выс/ур

Код БДК	Базовая Диагностичекая Категория
07	Заболевания системы гепатобилиарной и поджелудочной железы

Код ДК	Диагностическая Категория
07M04	Заболевания печени, кроме злокачественных новообразований, цирроза и алкогольног..

Раздел КЗГ

Хирургический раздел (S)

Вторичные классификационные критерии

Коды групп операций	Осложнения	Возраст (дней)	Статус при выписке	Реанимация
Вес ребенка	Свойство диагноза	Тромболит. терапия	Дней госпит.	ТБ

Группы операций, входящих в КЗГ (для хирургических групп)

Ур. сложности	Наименование уровня сложности
14S02	Другие операции на органах брюшной полости (уровень 2)
14S03	Другие операции на органах брюшной полости (уровень 3)
25S02	Операции на печени и поджелудочной железе (уровень 2)
25S03	Операции на печени и поджелудочной железе (уровень 3)
26S02	Операции на желчном пузыре и желчевыводящих путях (уровень 2)
26S03	Операции на желчном пузыре и желчевыводящих путях (уровень 3)
26S04	Операции на желчном пузыре и желчевыводящих путях (уровень 4)
37S02	Операции забрюшинного пространства (уровень 2)
37S03	Операции забрюшинного пространства (уровень 3)

Код Кзг	Название	Название Короткое
T070301	Заболевания поджелудочной железы, кроме злокачественных новообразований	Забол ПЖЖ, кроме ЗНО

Код БДК	Базовая Диагностичекая Категория
07	Заболевания системы гепатобилиарной и поджелудочной железы

Код ДК	Диагностическая Категория
07M03	Заболевания поджелудочной железы, кроме злокачественных новообразований

Раздел КЗГ
Терапевтический раздел (Т)

Вторичные классификационные критерии

Коды групп операций	Осложнения	Возраст (дней)	Статус при выписке	Реанимация
Вес ребенка	Свойство диагноза	Тромболит. терапия	Дней госпит.	ТБ

Группы операций, входящих в КЗГ (для хирургических групп)

Код Кзг	Название	Название Короткое
S070302	Заболевания поджелудочной железы, кроме злокачественных новообразований, операции низкого уровня	Забол ПЖЖ, кроме ЗНО, опер низк/ур

Код БДК	Базовая Диагностичекая Категория
07	Заболевания системы гепатобилиарной и поджелудочной железы

Код ДК	Диагностическая Категория
07M03	Заболевания поджелудочной железы, кроме злокачественных новообразований

Раздел КЗГ
Хирургический раздел (S)

Вторичные классификационные критерии

Коды групп операций	Осложнения	Возраст (дней)	Статус при выписке	Реанимация
Вес ребенка	Свойство диагноза	Тромболит. терапия	Дней госпит.	ТБ

Группы операций, входящих в КЗГ (для хирургических групп)

Ур. сложности	Наименование уровня сложности
14S01	Другие операции на органах брюшной полости (уровень 1)
25S01	Операции на печени и поджелудочной железе (уровень 1)
26S01	Операции на желчном пузыре и желчевыводящих путях (уровень 1)
37S01	Рентгенэндоваскулярные методы обследования и лечения, лечение нарушений ритма сердца

Код Кзг	Название	Название Короткое
S070301	Заболевания поджелудочной железы, кроме злокачественных новообразований, операции высокого уровня	Забол ПЖЖ, кроме ЗНО, опер выс/ур

Код БДК	Базовая Диагностичекая Категория
07	Заболевания системы гепатобилиарной и поджелудочной железы

Код ДК	Диагностическая Категория
07M03	Заболевания поджелудочной железы, кроме злокачественных новообразований

Раздел КЗГ
Хирургический раздел (S)

Вторичные классификационные критерии

Коды групп операций	Осложнения	Возраст (дней)	Статус при выписке	Реанимация
Вес ребенка	Свойство диагноза	Тромболит. терапия	Дней госпит.	ТБ

Группы операций, входящих в КЗГ (для хирургических групп)

Ур. сложности	Наименование уровня сложности
14S02	Другие операции на органах брюшной полости (уровень 2)
14S03	Другие операции на органах брюшной полости (уровень 3)
25S02	Операции на печени и поджелудочной железе (уровень 2)
25S03	Операции на печени и поджелудочной железе (уровень 3)
26S02	Операции на желчном пузыре и желчевыводящих путях (уровень 2)
26S03	Операции на желчном пузыре и желчевыводящих путях (уровень 3)
26S04	Операции на желчном пузыре и желчевыводящих путях (уровень 4)
37S02	Операции забрюшинного пространства (уровень 2)
37S03	Операции забрюшинного пространства (уровень 3)

Код Кзг	Название	Название Короткое
T070203	Злокачественные новообразования гепатобилиарной системы и поджелудочной железы	ЗНО гепатобил сист и ПЖЖ

Код БДК	Базовая Диагностичекая Категория
07	Заболевания системы гепатобилиарной и поджелудочной железы

Код ДК	Диагностическая Категория
07M02	Злокачественные новообразования гепатобилиарной системы и поджелудочной железы

Раздел КЗГ

Терапевтический раздел (T)

Вторичные классификационные критерии

Коды групп операций	Осложнения	Возраст (дней)	Статус при выписке	Реанимация
Вес ребенка	Свойство диагноза	Тромболит. терапия	Дней госпит.	ТБ

Группы операций, входящих в КЗГ (для хирургических групп)

Код Кзг	Название	Название Короткое
T070202	Злокачественные новообразования гепатобилиарной системы и поджелудочной железы, химиотерапия	ЗНО гепатобил сист и ПЖЖ, хим/тер

Код БДК	Базовая Диагностичекая Категория
07	Заболевания системы гепатобилиарной и поджелудочной железы

Код ДК	Диагностическая Категория
07M02	Злокачественные новообразования гепатобилиарной системы и поджелудочной железы

Раздел КЗГ
Терапевтический раздел (T)

Вторичные классификационные критерии

	химиотерапия			
Коды групп операций	Осложнения	Возраст (дней)	Статус при выписке	Реанимация
Вес ребенка	Свойство диагноза	Тромболит. терапия	Дней госпит.	ТБ

Группы операций, входящих в КЗГ (для хирургических групп)

Код Кзг	Название	Название Короткое
T070201	Злокачественные новообразования гепатобилиарной системы и поджелудочной железы, лучевая терапия	ЗНО гепатобил сист и ПЖЖ, луч/тер

Код БДК	Базовая Диагностичекая Категория
07	Заболевания системы гепатобилиарной и поджелудочной железы

Код ДК	Диагностическая Категория
07M02	Злокачественные новообразования гепатобилиарной системы и поджелудочной железы

Раздел КЗГ
Терапевтический раздел (T)

Вторичные классификационные критерии

	лучевая терапия			
Коды групп операций	Осложнения	Возраст (дней)	Статус при выписке	Реанимация
Вес ребенка	Свойство диагноза	Тромболит. терапия	Дней госпит.	ТБ

Группы операций, входящих в КЗГ (для хирургических групп)

Код Кзг	Название	Название Короткое
S070203	Злокачественные новообразования гепатобилиарной системы и поджелудочной железы, операции низкого уровня	ЗНО гепатобил сист и ПЖЖ, опер низк/ур

Код БДК	Базовая Диагностичекая Категория
07	Заболевания системы гепатобилиарной и поджелудочной железы

Код ДК	Диагностическая Категория
07M02	Злокачественные новообразования гепатобилиарной системы и поджелудочной железы

Раздел КЗГ
Хирургический раздел (S)

Вторичные классификационные критерии

Коды групп операций	Осложнения	Возраст (дней)	Статус при выписке	Реанимация
Вес ребенка	Свойство диагноза	Тромболит. терапия	Дней госпит.	ТБ

Группы операций, входящих в КЗГ (для хирургических групп)

Ур. сложности	Наименование уровня сложности
11S02	Операции на органах кроветворения и иммунной системы (уровень 2)
14S01	Другие операции на органах брюшной полости (уровень 1)
25S01	Операции на печени и поджелудочной железе (уровень 1)
26S01	Операции на желчном пузыре и желчевыводящих путях (уровень 1)

Код Кзг	Название	Название Короткое 150
S070202	Злокачественные новообразования гепатобилиарной системы и поджелудочной железы, операции среднего уровня	ЗНО гепатобил сист и ПЖЖ, опер сред/ур

Код БДК	Базовая Диагностичекая Категория
07	Заболевания системы гепатобилиарной и поджелудочной железы

Код ДК	Диагностическая Категория
07M02	Злокачественные новообразования гепатобилиарной системы и поджелудочной железы

Раздел КЗГ
Хирургический раздел (S)

Вторичные классификационные критерии

Коды групп операций	Осложнения	Возраст (дней)	Статус при выписке	Реанимация
Вес ребенка	Свойство диагноза	Тромболит. терапия	Дней госпит.	ТБ

Группы операций, входящих в КЗГ (для хирургических групп)

Ур. сложности	Наименование уровня сложности
25S02	Операции на печени и поджелудочной железе (уровень 2)
26S02	Операции на желчном пузыре и желчевыводящих путях (уровень 2)
26S03	Операции на желчном пузыре и желчевыводящих путях (уровень 3)

Код Кзг	Название	Название Короткое
S070201	Злокачественные новообразования гепатобилиарной системы и поджелудочной железы, операции высокого уровня	ЗНО гепатобил сист и ПЖЖ, опер выс/ур

Код БДК	Базовая Диагностичекая Категория
07	Заболевания системы гепатобилиарной и поджелудочной железы

Код ДК	Диагностическая Категория
07M02	Злокачественные новообразования гепатобилиарной системы и поджелудочной железы

Раздел КЗГ
Хирургический раздел (S)

Вторичные классификационные критерии

Коды групп операций	Осложнения	Возраст (дней)	Статус при выписке	Реанимация
Вес ребенка	Свойство диагноза	Тромболит. терапия	Дней госпит.	ТБ

Группы операций, входящих в КЗГ (для хирургических групп)

Ур. сложности	Наименование уровня сложности
14S03	Другие операции на органах брюшной полости (уровень 3)
25S03	Операции на печени и поджелудочной железе (уровень 3)
26S04	Операции на желчном пузыре и желчевыводящих путях (уровень 4)

Код Кзг	Название	Название Короткое
T070103	Цирроз и алкогольный гепатит, умершие до 3 суток	Цирроз и алк гепатит, умер <3 сут

148

Код БДК	Базовая Диагностичекая Категория
07	Заболевания системы гепатобилиарной и поджелудочной железы

Код ДК	Диагностическая Категория
07M01	Цирроз и алкогольный гепатит

Раздел КЗГ
Терапевтический раздел (T)

Вторичные классификационные критерии

			Умершие	
Коды групп операций	Осложнения	Возраст (дней)	Статус при выписке	Реанимация
Вес ребенка	Свойство диагноза	Тромболит. терапия	Дней госпит.	ТБ

Группы операций, входящих в КЗГ (для хирургических групп)

Код Кзг	Название	Название Короткое
T070102	Цирроз и алкогольный гепатит	Цирроз и алк гепатит

Код БДК	Базовая Диагностичекая Категория
07	Заболевания системы гепатобилиарной и поджелудочной железы

Код ДК	Диагностическая Категория
07M01	Цирроз и алкогольный гепатит

Раздел КЗГ
Терапевтический раздел (T)

Вторичные классификационные критерии

Коды групп операций	Осложнения	Возраст (дней)	Статус при выписке	Реанимация
Вес ребенка	Свойство диагноза	Тромболит. терапия	Дней госпит.	ТБ

Группы операций, входящих в КЗГ (для хирургических групп)

Код Кзг	Название	Название Короткое
T070101	Цирроз и алкогольный гепатит, реанимация более 3 суток	Цирроз и алк гепатит, реан>3 сут

Код БДК	Базовая Диагностичекая Категория
07	Заболевания системы гепатобилиарной и поджелудочной железы

Код ДК	Диагностическая Категория
07M01	Цирроз и алкогольный гепатит

Раздел КЗГ
Терапевтический раздел (T)

Вторичные классификационные критерии

				Реанимация > 3 дней
Коды групп операций	Осложнения	Возраст (дней)	Статус при выписке	Реанимация
Вес ребенка	Свойство диагноза	Тромболит. терапия	Дней госпит.	ТБ

Группы операций, входящих в КЗГ (для хирургических групп)

Код Кзг	Название	Название Короткое
S070101	Цирроз и алкогольный гепатит, с операцией	Цирроз и алк гепатит, с опер

Код БДК	Базовая Диагностичекая Категория
07	Заболевания системы гепатобилиарной и поджелудочной железы

Код ДК	Диагностическая Категория
07M01	Цирроз и алкогольный гепатит

Раздел КЗГ

Хирургический раздел (S)

Вторичные классификационные критерии

Коды групп операций	Осложнения	Возраст (дней)	Статус при выписке	Реанимация
Вес ребенка	Свойство диагноза	Тромболит. терапия	Дней госпит.	ТБ

Группы операций, входящих в КЗГ (для хирургических групп)

Ур. сложности	Наименование уровня сложности
11S02	Операции на органах кроветворения и иммунной системы (уровень 2)
11S03	Операции на органах кроветворения и иммунной системы (уровень 3)
14S02	Другие операции на органах брюшной полости (уровень 2)
14S03	Другие операции на органах брюшной полости (уровень 3)
17S02	Операции на пищеводе, желудке, двенадцатиперстной кишке (уровень 2)
25S01	Операции на печени и поджелудочной железе (уровень 1)
25S02	Операции на печени и поджелудочной железе (уровень 2)
25S03	Операции на печени и поджелудочной железе (уровень 3)

Код Кзг	Название	Название Короткое
A07MD01	Заболевания системы гепатобилиарной и поджелудочной железы, оказание экстренной помощи до суток без проведения операции	Забол гепатобил сист и ПЖЖ, до сут

Код БДК	Базовая Диагностичекая Категория
07	Заболевания системы гепатобилиарной и поджелудочной железы

Код ДК	Диагностическая Категория
БДК07	Все диагнозы БДК

Раздел КЗГ
Краткосрочное пребывание, Терапия (А)

Вторичные классификационные критерии

Коды групп операций	Осложнения	Возраст (дней)	Статус при выписке	Реанимация
			до 24 часов	
Вес ребенка	Свойство диагноза	Тромболит. терапия	Дней госпит.	ТБ

Группы операций, входящих в КЗГ (для хирургических групп)

Диагнозы входящие в БДК "Заболевания системы гепатобилиарной и поджелудочной железы"

МКБ..	Наименование диагноза	Код ДК	Код Кзг	Название Короткое
A06.4	Амебный абсцесс печени	07M04	T070401	Забол печени, кроме ЗНО, цирроз..
			S070402	Забол печени, кроме ЗНО, цирроз..
			S070401	Забол печени, кроме ЗНО, цирроз..
		БДК07	S07MD01	Трансплантация, печень
			D07MD01	Забол гепатобил сист и ПЖЖ, до с..
B15	Острый гепатит a	БДК07	S07MD01	Трансплантация, печень
			D07MD01	Забол гепатобил сист и ПЖЖ, до с..
B15.0	Вирусный гепатит a с печеночной комой	07M04	T070401	Забол печени, кроме ЗНО, цирроз..
			S070402	Забол печени, кроме ЗНО, цирроз..
			S070401	Забол печени, кроме ЗНО, цирроз..
		БДК07	S07MD01	Трансплантация, печень
			D07MD01	Забол гепатобил сист и ПЖЖ, до с..
B15.9	Вирусный гепатит a без печеночной комы	07M04	T070401	Забол печени, кроме ЗНО, цирроз..
			S070402	Забол печени, кроме ЗНО, цирроз..
			S070401	Забол печени, кроме ЗНО, цирроз..
		БДК07	S07MD01	Трансплантация, печень
			D07MD01	Забол гепатобил сист и ПЖЖ, до с..
B16	Острый гепатит b	БДК07	S07MD01	Трансплантация, печень
			D07MD01	Забол гепатобил сист и ПЖЖ, до с..
B16.0	Острый вирусный гепатит в с дельта-агентом (коинфекция) и печеночной комой	07M04	T070401	Забол печени, кроме ЗНО, цирроз..
			S070402	Забол печени, кроме ЗНО, цирроз..
			S070401	Забол печени, кроме ЗНО, цирроз..
		БДК07	S07MD01	Трансплантация, печень
			D07MD01	Забол гепатобил сист и ПЖЖ, до с..
B16.1	Острый вирусный гепатит в с дельта-агентом (коинфекция) без печеночной комы	07M04	T070401	Забол печени, кроме ЗНО, цирроз..
			S070402	Забол печени, кроме ЗНО, цирроз..
			S070401	Забол печени, кроме ЗНО, цирроз..
		БДК07	S07MD01	Трансплантация, печень
			D07MD01	Забол гепатобил сист и ПЖЖ, до с..
B16.2	Острый вирусный гепатит в без дельта-агента с печеночной комой	07M04	T070401	Забол печени, кроме ЗНО, цирроз..
			S070402	Забол печени, кроме ЗНО, цирроз..
			S070401	Забол печени, кроме ЗНО, цирроз..
		БДК07	S07MD01	Трансплантация, печень
			D07MD01	Забол гепатобил сист и ПЖЖ, до с..
B16.9	Острый вирусный гепатит в без дельта-агента и без печеночной комы	07M04	T070401	Забол печени, кроме ЗНО, цирроз..
			S070402	Забол печени, кроме ЗНО, цирроз..
			S070401	Забол печени, кроме ЗНО, цирроз..
		БДК07	S07MD01	Трансплантация, печень
			D07MD01	Забол гепатобил сист и ПЖЖ, до с..
B17	Другие острые вирусные гепатиты	БДК07	S07MD01	Трансплантация, печень
			D07MD01	Забол гепатобил сист и ПЖЖ, до с..
B17.0	Острая дельта(супер)-инфекция у вирусоносителя гепатита в	07M04	T070401	Забол печени, кроме ЗНО, цирроз..
			S070402	Забол печени, кроме ЗНО, цирроз..
			S070401	Забол печени, кроме ЗНО, цирроз..
		БДК07	S07MD01	Трансплантация, печень
			D07MD01	Забол гепатобил сист и ПЖЖ, до с..

B17.1	Острый вирусный гепатит с	07M04	T070401	Забол печени, кроме ЗНО, цирроз..
			S070402	Забол печени, кроме ЗНО, цирроз..
			S070401	Забол печени, кроме ЗНО, цирроз..
		БДК07	S07MD01	Трансплантация, печень
			D07MD01	Забол гепатобил сист и ПЖЖ, до с..
B17.2	Острый вирусный гепатит е	07M04	T070401	Забол печени, кроме ЗНО, цирроз..
			S070402	Забол печени, кроме ЗНО, цирроз..
			S070401	Забол печени, кроме ЗНО, цирроз..
		БДК07	S07MD01	Трансплантация, печень
			D07MD01	Забол гепатобил сист и ПЖЖ, до с..
B17.8	Другие уточненные острые вирусные гепатиты	07M04	T070401	Забол печени, кроме ЗНО, цирроз..
			S070402	Забол печени, кроме ЗНО, цирроз..
			S070401	Забол печени, кроме ЗНО, цирроз..
		БДК07	S07MD01	Трансплантация, печень
			D07MD01	Забол гепатобил сист и ПЖЖ, до с..
B18	Хронический вирусный гепатит	БДК07	S07MD01	Трансплантация, печень
			D07MD01	Забол гепатобил сист и ПЖЖ, до с..
B18.0	Хронический вирусный гепатит в с дельта-агентом	07M04	T070401	Забол печени, кроме ЗНО, цирроз..
			S070402	Забол печени, кроме ЗНО, цирроз..
			S070401	Забол печени, кроме ЗНО, цирроз..
		БДК07	S07MD01	Трансплантация, печень
			D07MD01	Забол гепатобил сист и ПЖЖ, до с..
B18.1	Хронический вирусный гепатит в без дельта-агента	07M04	T070401	Забол печени, кроме ЗНО, цирроз..
			S070402	Забол печени, кроме ЗНО, цирроз..
			S070401	Забол печени, кроме ЗНО, цирроз..
		БДК07	S07MD01	Трансплантация, печень
			D07MD01	Забол гепатобил сист и ПЖЖ, до с..
B18.2	Хронический вирусный гепатит с	07M04	T070401	Забол печени, кроме ЗНО, цирроз..
			S070402	Забол печени, кроме ЗНО, цирроз..
			S070401	Забол печени, кроме ЗНО, цирроз..
		БДК07	S07MD01	Трансплантация, печень
			D07MD01	Забол гепатобил сист и ПЖЖ, до с..
B18.8	Другие хронические вирусные гепатиты	07M04	T070401	Забол печени, кроме ЗНО, цирроз..
			S070402	Забол печени, кроме ЗНО, цирроз..
			S070401	Забол печени, кроме ЗНО, цирроз..
		БДК07	S07MD01	Трансплантация, печень
			D07MD01	Забол гепатобил сист и ПЖЖ, до с..
B18.9	Хронический вирусный гепатит неуточненный	07M04	T070401	Забол печени, кроме ЗНО, цирроз..
			S070402	Забол печени, кроме ЗНО, цирроз..
			S070401	Забол печени, кроме ЗНО, цирроз..
		БДК07	S07MD01	Трансплантация, печень
			D07MD01	Забол гепатобил сист и ПЖЖ, до с..
B19	Вирусный гепатит неуточненный	БДК07	S07MD01	Трансплантация, печень
			D07MD01	Забол гепатобил сист и ПЖЖ, до с..
			A07MD01	Забол гепатобил сист и ПЖЖ, до с..
B19.0	Неуточненный вирусный гепатит с комой	07M04	T070401	Забол печени, кроме ЗНО, цирроз..
			S070402	Забол печени, кроме ЗНО, цирроз..
			S070401	Забол печени, кроме ЗНО, цирроз..
		БДК07	S07MD01	Трансплантация, печень
			D07MD01	Забол гепатобил сист и ПЖЖ, до с..
B19.9	Неуточненный вирусный гепатит без комы	07M04	T070401	Забол печени, кроме ЗНО, цирроз..

B19.9	Неуточненный вирусный гепатит без комы	07M04	S070402	Забол печени, кроме ЗНО, цирроз..
			S070401	Забол печени, кроме ЗНО, цирроз..
		БДК07	S07MD01	Трансплантация, печень
			D07MD01	Забол гепатобил сист и ПЖЖ, до с..
B26.3	Паротитный панкреатит	07M03	T070301	Забол ПЖЖ, кроме ЗНО
			S070302	Забол ПЖЖ, кроме ЗНО, опер низ..
			S070301	Забол ПЖЖ, кроме ЗНО, опер выс/..
		БДК07	S07MD01	Трансплантация, печень
			D07MD01	Забол гепатобил сист и ПЖЖ, до с..
B58.1	Токсоплазмозный гепатит	07M04	T070401	Забол печени, кроме ЗНО, цирроз..
			S070402	Забол печени, кроме ЗНО, цирроз..
			S070401	Забол печени, кроме ЗНО, цирроз..
		БДК07	S07MD01	Трансплантация, печень
			D07MD01	Забол гепатобил сист и ПЖЖ, до с..
B65.1	Шистосомоз, вызванный schistosoma mansoni (кишечный шистосомоз)	07M04	T070401	Забол печени, кроме ЗНО, цирроз..
			S070402	Забол печени, кроме ЗНО, цирроз..
			S070401	Забол печени, кроме ЗНО, цирроз..
		БДК07	S07MD01	Трансплантация, печень
			D07MD01	Забол гепатобил сист и ПЖЖ, до с..
B66	Другие трематодозы	БДК07	S07MD01	Трансплантация, печень
			D07MD01	Забол гепатобил сист и ПЖЖ, до с..
B66.0	Описторхоз	07M04	T070401	Забол печени, кроме ЗНО, цирроз..
			S070402	Забол печени, кроме ЗНО, цирроз..
			S070401	Забол печени, кроме ЗНО, цирроз..
		БДК07	S07MD01	Трансплантация, печень
			D07MD01	Забол гепатобил сист и ПЖЖ, до с..
B66.1	Клонорхоз	07M04	T070401	Забол печени, кроме ЗНО, цирроз..
			S070402	Забол печени, кроме ЗНО, цирроз..
			S070401	Забол печени, кроме ЗНО, цирроз..
		БДК07	S07MD01	Трансплантация, печень
			D07MD01	Забол гепатобил сист и ПЖЖ, до с..
B66.3	Фасциолез	07M04	T070401	Забол печени, кроме ЗНО, цирроз..
			S070402	Забол печени, кроме ЗНО, цирроз..
			S070401	Забол печени, кроме ЗНО, цирроз..
		БДК07	S07MD01	Трансплантация, печень
			D07MD01	Забол гепатобил сист и ПЖЖ, до с..
B66.5	Фасциолопсидоз	07M04	T070401	Забол печени, кроме ЗНО, цирроз..
			S070402	Забол печени, кроме ЗНО, цирроз..
			S070401	Забол печени, кроме ЗНО, цирроз..
		БДК07	S07MD01	Трансплантация, печень
			D07MD01	Забол гепатобил сист и ПЖЖ, до с..
B67	Эхинококкоз	БДК07	S07MD01	Трансплантация, печень
			D07MD01	Забол гепатобил сист и ПЖЖ, до с..
B67.0	Инвазия печени, вызванная echinococcus granulosus	07M04	T070401	Забол печени, кроме ЗНО, цирроз..
			S070402	Забол печени, кроме ЗНО, цирроз..
			S070401	Забол печени, кроме ЗНО, цирроз..
		БДК07	S07MD01	Трансплантация, печень
			D07MD01	Забол гепатобил сист и ПЖЖ, до с..
B67.5	Инвазия печени, вызванная echinococcus multilocularis	07M04	T070401	Забол печени, кроме ЗНО, цирроз..
			S070402	Забол печени, кроме ЗНО, цирроз..
			S070401	Забол печени, кроме ЗНО, цирроз..

B67.5	Инвазия печени, вызванная echinococcus multilocularis	БДК07	S07MD01	Трансплантация, печень
			D07MD01	Забол гепатобил сист и ПЖЖ, до с..
B67.8	Эхинококкоз печени неуточненный	07M04	T070401	Забол печени, кроме ЗНО, цирроз..
			S070402	Забол печени, кроме ЗНО, цирроз..
			S070401	Забол печени, кроме ЗНО, цирроз..
		БДК07	S07MD01	Трансплантация, печень
			D07MD01	Забол гепатобил сист и ПЖЖ, до с..
B94.2	Отдаленные последствия вирусного гепатита	07M04	T070401	Забол печени, кроме ЗНО, цирроз..
			S070402	Забол печени, кроме ЗНО, цирроз..
			S070401	Забол печени, кроме ЗНО, цирроз..
		БДК07	S07MD01	Трансплантация, печень
			D07MD01	Забол гепатобил сист и ПЖЖ, до с..
C22	Злокачественное новообразование печени и внутрипеченочных желчных пр..	БДК07	S07MD01	Трансплантация, печень
			D07MD01	Забол гепатобил сист и ПЖЖ, до с..
C22.0	Печеночноклеточный рак	07M02	T070203	ЗНО гепатобил сист и ПЖЖ
			T070202	ЗНО гепатобил сист и ПЖЖ, хим/т..
			T070201	ЗНО гепатобил сист и ПЖЖ, луч/т..
			S070203	ЗНО гепатобил сист и ПЖЖ, опер ..
			S070202	ЗНО гепатобил сист и ПЖЖ, опер ..
			S070201	ЗНО гепатобил сист и ПЖЖ, опер ..
		БДК07	S07MD01	Трансплантация, печень
			D07MD01	Забол гепатобил сист и ПЖЖ, до с..
C22.1	Рак внутрипеченочного желчного протока	07M02	T070203	ЗНО гепатобил сист и ПЖЖ
			T070202	ЗНО гепатобил сист и ПЖЖ, хим/т..
			T070201	ЗНО гепатобил сист и ПЖЖ, луч/т..
			S070203	ЗНО гепатобил сист и ПЖЖ, опер ..
			S070202	ЗНО гепатобил сист и ПЖЖ, опер ..
			S070201	ЗНО гепатобил сист и ПЖЖ, опер ..
		БДК07	S07MD01	Трансплантация, печень
			D07MD01	Забол гепатобил сист и ПЖЖ, до с..
C22.2	Гепатобластома	07M02	T070203	ЗНО гепатобил сист и ПЖЖ
			T070202	ЗНО гепатобил сист и ПЖЖ, хим/т..
			T070201	ЗНО гепатобил сист и ПЖЖ, луч/т..
			S070203	ЗНО гепатобил сист и ПЖЖ, опер ..
			S070202	ЗНО гепатобил сист и ПЖЖ, опер ..
			S070201	ЗНО гепатобил сист и ПЖЖ, опер ..
		БДК07	S07MD01	Трансплантация, печень
			D07MD01	Забол гепатобил сист и ПЖЖ, до с..
C22.3	Ангиосаркома печени	07M02	T070203	ЗНО гепатобил сист и ПЖЖ
			T070202	ЗНО гепатобил сист и ПЖЖ, хим/т..
			T070201	ЗНО гепатобил сист и ПЖЖ, луч/т..
			S070203	ЗНО гепатобил сист и ПЖЖ, опер ..
			S070202	ЗНО гепатобил сист и ПЖЖ, опер ..
			S070201	ЗНО гепатобил сист и ПЖЖ, опер ..
		БДК07	S07MD01	Трансплантация, печень
			D07MD01	Забол гепатобил сист и ПЖЖ, до с..
C22.4	Другие саркомы печени	07M02	T070203	ЗНО гепатобил сист и ПЖЖ
			T070202	ЗНО гепатобил сист и ПЖЖ, хим/т..
			T070201	ЗНО гепатобил сист и ПЖЖ, луч/т..
			S070203	ЗНО гепатобил сист и ПЖЖ, опер ..
			S070202	ЗНО гепатобил сист и ПЖЖ, опер ..

C22.4	Другие саркомы печени	07M02	S070201	ЗНО гепатобил сист и ПЖЖ, опер ..
		БДК07	S07MD01	Трансплантация, печень
			D07MD01	Забол гепатобил сист и ПЖЖ, до с..
C22.7	Другие уточненные раки печени	07M02	T070203	ЗНО гепатобил сист и ПЖЖ
			T070202	ЗНО гепатобил сист и ПЖЖ, хим/т..
			T070201	ЗНО гепатобил сист и ПЖЖ, луч/т..
			S070203	ЗНО гепатобил сист и ПЖЖ, опер ..
			S070202	ЗНО гепатобил сист и ПЖЖ, опер ..
			S070201	ЗНО гепатобил сист и ПЖЖ, опер ..
		БДК07	S07MD01	Трансплантация, печень
			D07MD01	Забол гепатобил сист и ПЖЖ, до с..
C22.9	Злокачественное новообразование печени неуточненное	07M02	T070203	ЗНО гепатобил сист и ПЖЖ
			T070202	ЗНО гепатобил сист и ПЖЖ, хим/т..
			T070201	ЗНО гепатобил сист и ПЖЖ, луч/т..
			S070203	ЗНО гепатобил сист и ПЖЖ, опер ..
			S070202	ЗНО гепатобил сист и ПЖЖ, опер ..
			S070201	ЗНО гепатобил сист и ПЖЖ, опер ..
		БДК07	S07MD01	Трансплантация, печень
			D07MD01	Забол гепатобил сист и ПЖЖ, до с..
C23	Злокачественное новообразование желчного пузыря	07M02	T070203	ЗНО гепатобил сист и ПЖЖ
			T070202	ЗНО гепатобил сист и ПЖЖ, хим/т..
			T070201	ЗНО гепатобил сист и ПЖЖ, луч/т..
			S070203	ЗНО гепатобил сист и ПЖЖ, опер ..
			S070202	ЗНО гепатобил сист и ПЖЖ, опер ..
			S070201	ЗНО гепатобил сист и ПЖЖ, опер ..
		БДК07	S07MD01	Трансплантация, печень
			D07MD01	Забол гепатобил сист и ПЖЖ, до с..
C24	Злокачественное новообразование других и неуточненных частей желчевыв..	БДК07	S07MD01	Трансплантация, печень
			D07MD01	Забол гепатобил сист и ПЖЖ, до с..
C24.0	Злокачественное новообразование внепеченочного желчного протока	07M02	T070203	ЗНО гепатобил сист и ПЖЖ
			T070202	ЗНО гепатобил сист и ПЖЖ, хим/т..
			T070201	ЗНО гепатобил сист и ПЖЖ, луч/т..
			S070203	ЗНО гепатобил сист и ПЖЖ, опер ..
			S070202	ЗНО гепатобил сист и ПЖЖ, опер ..
			S070201	ЗНО гепатобил сист и ПЖЖ, опер ..
		БДК07	S07MD01	Трансплантация, печень
			D07MD01	Забол гепатобил сист и ПЖЖ, до с..
C24.1	Злокачественное новообразование ампулы фатерова сосочка	07M02	T070203	ЗНО гепатобил сист и ПЖЖ
			T070202	ЗНО гепатобил сист и ПЖЖ, хим/т..
			T070201	ЗНО гепатобил сист и ПЖЖ, луч/т..
			S070203	ЗНО гепатобил сист и ПЖЖ, опер ..
			S070202	ЗНО гепатобил сист и ПЖЖ, опер ..
			S070201	ЗНО гепатобил сист и ПЖЖ, опер ..
		БДК07	S07MD01	Трансплантация, печень
			D07MD01	Забол гепатобил сист и ПЖЖ, до с..
C24.8	Поражение желчных путей, выходящее за пределы одной и более вышеуказанных локализаций	07M02	T070203	ЗНО гепатобил сист и ПЖЖ
			T070202	ЗНО гепатобил сист и ПЖЖ, хим/т..
			T070201	ЗНО гепатобил сист и ПЖЖ, луч/т..
			S070203	ЗНО гепатобил сист и ПЖЖ, опер ..
			S070202	ЗНО гепатобил сист и ПЖЖ, опер ..
			S070201	ЗНО гепатобил сист и ПЖЖ, опер ..

C24.8	Поражение желчных путей, выходящее за пределы одной и более вышеуказанных локализаций	БДК07	S07MD01	Трансплантация, печень
			D07MD01	Забол гепатобил сист и ПЖЖ, до с..
C24.9	Злокачественное новообразование желчных путей неуточненное	07M02	T070203	ЗНО гепатобил сист и ПЖЖ
			T070202	ЗНО гепатобил сист и ПЖЖ, хим/т..
			T070201	ЗНО гепатобил сист и ПЖЖ, луч/т..
			S070203	ЗНО гепатобил сист и ПЖЖ, опер ..
			S070202	ЗНО гепатобил сист и ПЖЖ, опер ..
			S070201	ЗНО гепатобил сист и ПЖЖ, опер ..
		БДК07	S07MD01	Трансплантация, печень
			D07MD01	Забол гепатобил сист и ПЖЖ, до с..
C25	Злокачественное новообразование поджелудочной железы	БДК07	S07MD01	Трансплантация, печень
			D07MD01	Забол гепатобил сист и ПЖЖ, до с..
C25.0	Злокачественное новообразование головки поджелудочной железы	07M02	T070203	ЗНО гепатобил сист и ПЖЖ
			T070202	ЗНО гепатобил сист и ПЖЖ, хим/т..
			T070201	ЗНО гепатобил сист и ПЖЖ, луч/т..
			S070203	ЗНО гепатобил сист и ПЖЖ, опер ..
			S070202	ЗНО гепатобил сист и ПЖЖ, опер ..
			S070201	ЗНО гепатобил сист и ПЖЖ, опер ..
		БДК07	S07MD01	Трансплантация, печень
			D07MD01	Забол гепатобил сист и ПЖЖ, до с..
C25.1	Злокачественное новообразование тела поджелудочной железы	07M02	T070203	ЗНО гепатобил сист и ПЖЖ
			T070202	ЗНО гепатобил сист и ПЖЖ, хим/т..
			T070201	ЗНО гепатобил сист и ПЖЖ, луч/т..
			S070203	ЗНО гепатобил сист и ПЖЖ, опер ..
			S070202	ЗНО гепатобил сист и ПЖЖ, опер ..
			S070201	ЗНО гепатобил сист и ПЖЖ, опер ..
		БДК07	S07MD01	Трансплантация, печень
			D07MD01	Забол гепатобил сист и ПЖЖ, до с..
C25.2	Злокачественное новообразование хвоста поджелудочной железы	07M02	T070203	ЗНО гепатобил сист и ПЖЖ
			T070202	ЗНО гепатобил сист и ПЖЖ, хим/т..
			T070201	ЗНО гепатобил сист и ПЖЖ, луч/т..
			S070203	ЗНО гепатобил сист и ПЖЖ, опер ..
			S070202	ЗНО гепатобил сист и ПЖЖ, опер ..
			S070201	ЗНО гепатобил сист и ПЖЖ, опер ..
		БДК07	S07MD01	Трансплантация, печень
			D07MD01	Забол гепатобил сист и ПЖЖ, до с..
C25.3	Злокачественное новообразование протока поджелудочной железы	07M02	T070203	ЗНО гепатобил сист и ПЖЖ
			T070202	ЗНО гепатобил сист и ПЖЖ, хим/т..
			T070201	ЗНО гепатобил сист и ПЖЖ, луч/т..
			S070203	ЗНО гепатобил сист и ПЖЖ, опер ..
			S070202	ЗНО гепатобил сист и ПЖЖ, опер ..
			S070201	ЗНО гепатобил сист и ПЖЖ, опер ..
		БДК07	S07MD01	Трансплантация, печень
			D07MD01	Забол гепатобил сист и ПЖЖ, до с..
C25.4	Злокачественное новообразование островковых клеток (островков лангерганса) поджелудочной железы	07M02	T070203	ЗНО гепатобил сист и ПЖЖ
			T070202	ЗНО гепатобил сист и ПЖЖ, хим/т..
			T070201	ЗНО гепатобил сист и ПЖЖ, луч/т..
			S070203	ЗНО гепатобил сист и ПЖЖ, опер ..
			S070202	ЗНО гепатобил сист и ПЖЖ, опер ..
			S070201	ЗНО гепатобил сист и ПЖЖ, опер ..
		БДК07	S07MD01	Трансплантация, печень

C25.4	лангерганса) поджелудочной железы	БДК07	D07MD01	Забол гепатобил сист и ПЖЖ, до с..
C25.7	Злокачественное новообразование других частей поджелудочной железы	07M02	T070203	ЗНО гепатобил сист и ПЖЖ
			T070202	ЗНО гепатобил сист и ПЖЖ, хим/т..
			T070201	ЗНО гепатобил сист и ПЖЖ, луч/т..
			S070203	ЗНО гепатобил сист и ПЖЖ, опер ..
			S070202	ЗНО гепатобил сист и ПЖЖ, опер ..
			S070201	ЗНО гепатобил сист и ПЖЖ, опер ..
		БДК07	S07MD01	Трансплантация, печень
			D07MD01	Забол гепатобил сист и ПЖЖ, до с..
C25.8	Поражение поджелудочной железы, выходящее за пределы одной и более вышеуказанных локализаций	07M02	T070203	ЗНО гепатобил сист и ПЖЖ
			T070202	ЗНО гепатобил сист и ПЖЖ, хим/т..
			T070201	ЗНО гепатобил сист и ПЖЖ, луч/т..
			S070203	ЗНО гепатобил сист и ПЖЖ, опер ..
			S070202	ЗНО гепатобил сист и ПЖЖ, опер ..
			S070201	ЗНО гепатобил сист и ПЖЖ, опер ..
		БДК07	S07MD01	Трансплантация, печень
			D07MD01	Забол гепатобил сист и ПЖЖ, до с..
C25.9	Злокачественное новообразование поджелудочной железы неуточненное	07M02	T070203	ЗНО гепатобил сист и ПЖЖ
			T070202	ЗНО гепатобил сист и ПЖЖ, хим/т..
			T070201	ЗНО гепатобил сист и ПЖЖ, луч/т..
			S070203	ЗНО гепатобил сист и ПЖЖ, опер ..
			S070202	ЗНО гепатобил сист и ПЖЖ, опер ..
			S070201	ЗНО гепатобил сист и ПЖЖ, опер ..
		БДК07	S07MD01	Трансплантация, печень
			D07MD01	Забол гепатобил сист и ПЖЖ, до с..
C78.7	Вторичное злокачественное новообразование печени	07M02	T070203	ЗНО гепатобил сист и ПЖЖ
			T070202	ЗНО гепатобил сист и ПЖЖ, хим/т..
			T070201	ЗНО гепатобил сист и ПЖЖ, луч/т..
			S070203	ЗНО гепатобил сист и ПЖЖ, опер ..
			S070202	ЗНО гепатобил сист и ПЖЖ, опер ..
			S070201	ЗНО гепатобил сист и ПЖЖ, опер ..
		БДК07	S07MD01	Трансплантация, печень
			D07MD01	Забол гепатобил сист и ПЖЖ, до с..
D01.5	Карцинома in situ печени, желчного пузыря и желчных протоков	07M02	T070203	ЗНО гепатобил сист и ПЖЖ
			T070202	ЗНО гепатобил сист и ПЖЖ, хим/т..
			T070201	ЗНО гепатобил сист и ПЖЖ, луч/т..
			S070203	ЗНО гепатобил сист и ПЖЖ, опер ..
			S070202	ЗНО гепатобил сист и ПЖЖ, опер ..
			S070201	ЗНО гепатобил сист и ПЖЖ, опер ..
		БДК07	S07MD01	Трансплантация, печень
			D07MD01	Забол гепатобил сист и ПЖЖ, до с..
D13.4	Доброкачественное новообразование печени	07M04	T070401	Забол печени, кроме ЗНО, цирроз..
			S070402	Забол печени, кроме ЗНО, цирроз..
			S070401	Забол печени, кроме ЗНО, цирроз..
		БДК07	S07MD01	Трансплантация, печень
			D07MD01	Забол гепатобил сист и ПЖЖ, до с..
D13.5	Доброкачественное новообразование внепеченочных желчных протоков	07M04	T070401	Забол печени, кроме ЗНО, цирроз..
			S070402	Забол печени, кроме ЗНО, цирроз..
			S070401	Забол печени, кроме ЗНО, цирроз..
		БДК07	S07MD01	Трансплантация, печень
			D07MD01	Забол гепатобил сист и ПЖЖ, до с..

D13.6	Доброкачественное новообразование поджелудочной железы	07M03	T070301	Забол ПЖЖ, кроме ЗНО
			S070302	Забол ПЖЖ, кроме ЗНО, опер низ..
			S070301	Забол ПЖЖ, кроме ЗНО, опер выс/..
		БДК07	S07MD01	Трансплантация, печень
			D07MD01	Забол гепатобил сист и ПЖЖ, до с..
D37.6	Новообразование неопределенного и неизвестного характера печени, желчного пузыря и желчных протоков	07M02	T070203	ЗНО гепатобил сист и ПЖЖ
			T070202	ЗНО гепатобил сист и ПЖЖ, хим/т..
			T070201	ЗНО гепатобил сист и ПЖЖ, луч/т..
			S070203	ЗНО гепатобил сист и ПЖЖ, опер ..
			S070202	ЗНО гепатобил сист и ПЖЖ, опер ..
			S070201	ЗНО гепатобил сист и ПЖЖ, опер ..
		БДК07	S07MD01	Трансплантация, печень
			D07MD01	Забол гепатобил сист и ПЖЖ, до с..
E80.4	Синдром жильберта	07M04	T070401	Забол печени, кроме ЗНО, цирроз..
			S070402	Забол печени, кроме ЗНО, цирроз..
			S070401	Забол печени, кроме ЗНО, цирроз..
		БДК07	S07MD01	Трансплантация, печень
			D07MD01	Забол гепатобил сист и ПЖЖ, до с..
E80.5	Синдром криглера-найяра	07M04	T070401	Забол печени, кроме ЗНО, цирроз..
			S070402	Забол печени, кроме ЗНО, цирроз..
			S070401	Забол печени, кроме ЗНО, цирроз..
		БДК07	S07MD01	Трансплантация, печень
			D07MD01	Забол гепатобил сист и ПЖЖ, до с..
E80.6	Другие нарушения обмена билирубина	07M04	T070401	Забол печени, кроме ЗНО, цирроз..
			S070402	Забол печени, кроме ЗНО, цирроз..
			S070401	Забол печени, кроме ЗНО, цирроз..
		БДК07	S07MD01	Трансплантация, печень
			D07MD01	Забол гепатобил сист и ПЖЖ, до с..
E80.7	Нарушение обмена билирубина неуточненное	07M04	T070401	Забол печени, кроме ЗНО, цирроз..
			S070402	Забол печени, кроме ЗНО, цирроз..
			S070401	Забол печени, кроме ЗНО, цирроз..
		БДК07	S07MD01	Трансплантация, печень
			D07MD01	Забол гепатобил сист и ПЖЖ, до с..
I81	Тромбоз портальной вены	07M04	T070401	Забол печени, кроме ЗНО, цирроз..
			S070402	Забол печени, кроме ЗНО, цирроз..
			S070401	Забол печени, кроме ЗНО, цирроз..
		БДК07	S07MD01	Трансплантация, печень
			D07MD01	Забол гепатобил сист и ПЖЖ, до с..
I82	Эмболия и тромбоз других вен	БДК07	S07MD01	Трансплантация, печень
			D07MD01	Забол гепатобил сист и ПЖЖ, до с..
I82.0	Синдром бадда-киари	07M04	T070401	Забол печени, кроме ЗНО, цирроз..
			S070402	Забол печени, кроме ЗНО, цирроз..
			S070401	Забол печени, кроме ЗНО, цирроз..
		БДК07	S07MD01	Трансплантация, печень
			D07MD01	Забол гепатобил сист и ПЖЖ, до с..
K70	Алкогольная болезнь печени	БДК07	S07MD01	Трансплантация, печень
			D07MD01	Забол гепатобил сист и ПЖЖ, до с..
K70.0	Алкогольная жировая дистрофия печени (жирная печень)	07M04	T070401	Забол печени, кроме ЗНО, цирроз..
			S070402	Забол печени, кроме ЗНО, цирроз..
			S070401	Забол печени, кроме ЗНО, цирроз..
		БДК07	S07MD01	Трансплантация, печень

K70.0	(жирная печень)	БДК07	D07MD01	Забол гепатобил сист и ПЖЖ, до с..
K70.1	Алкогольный гепатит	07M01	T070103	Цирроз и алк гепатит, умер <3 сут
			T070102	Цирроз и алк гепатит
			T070101	Цирроз и алк гепатит, реан>3 сут
			S070101	Цирроз и алк гепатит, с опер
		БДК07	S07MD01	Трансплантация, печень
			D07MD01	Забол гепатобил сист и ПЖЖ, до с..
K70.2	Алкогольный фиброз и склероз печени	07M01	T070103	Цирроз и алк гепатит, умер <3 сут
			T070102	Цирроз и алк гепатит
			T070101	Цирроз и алк гепатит, реан>3 сут
			S070101	Цирроз и алк гепатит, с опер
		БДК07	S07MD01	Трансплантация, печень
			D07MD01	Забол гепатобил сист и ПЖЖ, до с..
K70.3	Алкогольный цирроз печени	07M01	T070103	Цирроз и алк гепатит, умер <3 сут
			T070102	Цирроз и алк гепатит
			T070101	Цирроз и алк гепатит, реан>3 сут
			S070101	Цирроз и алк гепатит, с опер
		БДК07	S07MD01	Трансплантация, печень
			D07MD01	Забол гепатобил сист и ПЖЖ, до с..
K70.4	Алкогольная печеночная недостаточность	07M01	T070103	Цирроз и алк гепатит, умер <3 сут
			T070102	Цирроз и алк гепатит
			T070101	Цирроз и алк гепатит, реан>3 сут
			S070101	Цирроз и алк гепатит, с опер
		БДК07	S07MD01	Трансплантация, печень
			D07MD01	Забол гепатобил сист и ПЖЖ, до с..
K70.9	Алкогольная болезнь печени неуточненная	07M01	T070103	Цирроз и алк гепатит, умер <3 сут
			T070102	Цирроз и алк гепатит
			T070101	Цирроз и алк гепатит, реан>3 сут
			S070101	Цирроз и алк гепатит, с опер
		БДК07	S07MD01	Трансплантация, печень
			D07MD01	Забол гепатобил сист и ПЖЖ, до с..
K71	Токсическое поражение печени	БДК07	S07MD01	Трансплантация, печень
			D07MD01	Забол гепатобил сист и ПЖЖ, до с..
K71.0	Токсическое поражение печени с холестазом	07M04	T070401	Забол печени, кроме ЗНО, цирроз..
			S070402	Забол печени, кроме ЗНО, цирроз..
			S070401	Забол печени, кроме ЗНО, цирроз..
		БДК07	S07MD01	Трансплантация, печень
			D07MD01	Забол гепатобил сист и ПЖЖ, до с..
K71.1	Токсическое поражение печени с печеночным некрозом	07M04	T070401	Забол печени, кроме ЗНО, цирроз..
			S070402	Забол печени, кроме ЗНО, цирроз..
			S070401	Забол печени, кроме ЗНО, цирроз..
		БДК07	S07MD01	Трансплантация, печень
			D07MD01	Забол гепатобил сист и ПЖЖ, до с..
K71.2	Токсическое поражение печени, протекающее по типу острого гепатита	07M04	T070401	Забол печени, кроме ЗНО, цирроз..
			S070402	Забол печени, кроме ЗНО, цирроз..
			S070401	Забол печени, кроме ЗНО, цирроз..
		БДК07	S07MD01	Трансплантация, печень
			D07MD01	Забол гепатобил сист и ПЖЖ, до с..
K71.3	Токсическое поражение печени, протекающее по типу хронического персистирующего гепатита	07M04	T070401	Забол печени, кроме ЗНО, цирроз..
			S070402	Забол печени, кроме ЗНО, цирроз..
			S070401	Забол печени, кроме ЗНО, цирроз..

K71.3	Токсическое поражение печени, протекающее по типу хронического персистирующего гепатита	БДК07	S07MD01	Трансплантация, печень
			D07MD01	Забол гепатобил сист и ПЖЖ, до с..
K71.4	Токсическое поражение печени, протекающее по типу хронического лобулярного гепатита	07M04	T070401	Забол печени, кроме ЗНО, цирроз..
			S070402	Забол печени, кроме ЗНО, цирроз..
			S070401	Забол печени, кроме ЗНО, цирроз..
		БДК07	S07MD01	Трансплантация, печень
			D07MD01	Забол гепатобил сист и ПЖЖ, до с..
K71.5	Токсическое поражение печени, протекающее по типу хронического активного гепатита	07M04	T070401	Забол печени, кроме ЗНО, цирроз..
			S070402	Забол печени, кроме ЗНО, цирроз..
			S070401	Забол печени, кроме ЗНО, цирроз..
		БДК07	S07MD01	Трансплантация, печень
			D07MD01	Забол гепатобил сист и ПЖЖ, до с..
K71.6	Токсическое поражение печени с картиной гепатита, не классифицированное в других рубриках	07M04	T070401	Забол печени, кроме ЗНО, цирроз..
			S070402	Забол печени, кроме ЗНО, цирроз..
			S070401	Забол печени, кроме ЗНО, цирроз..
		БДК07	S07MD01	Трансплантация, печень
			D07MD01	Забол гепатобил сист и ПЖЖ, до с..
K71.7	Токсическое поражение печени с фиброзом и циррозом печени	07M04	T070401	Забол печени, кроме ЗНО, цирроз..
			S070402	Забол печени, кроме ЗНО, цирроз..
			S070401	Забол печени, кроме ЗНО, цирроз..
		БДК07	S07MD01	Трансплантация, печень
			D07MD01	Забол гепатобил сист и ПЖЖ, до с..
K71.8	Токсическое поражение печени с картиной других нарушений печени	07M04	T070401	Забол печени, кроме ЗНО, цирроз..
			S070402	Забол печени, кроме ЗНО, цирроз..
			S070401	Забол печени, кроме ЗНО, цирроз..
		БДК07	S07MD01	Трансплантация, печень
			D07MD01	Забол гепатобил сист и ПЖЖ, до с..
K71.9	Токсическое поражение печени неуточненное	07M04	T070401	Забол печени, кроме ЗНО, цирроз..
			S070402	Забол печени, кроме ЗНО, цирроз..
			S070401	Забол печени, кроме ЗНО, цирроз..
		БДК07	S07MD01	Трансплантация, печень
			D07MD01	Забол гепатобил сист и ПЖЖ, до с..
K72	Печеночная недостаточность, не классифицированная в других рубриках	БДК07	S07MD01	Трансплантация, печень
			D07MD01	Забол гепатобил сист и ПЖЖ, до с..
K72.0	Острая и подострая печеночная недостаточность	07M04	T070401	Забол печени, кроме ЗНО, цирроз..
			S070402	Забол печени, кроме ЗНО, цирроз..
			S070401	Забол печени, кроме ЗНО, цирроз..
		БДК07	S07MD01	Трансплантация, печень
			D07MD01	Забол гепатобил сист и ПЖЖ, до с..
K72.1	Хроническая печеночная недостаточность	07M04	T070401	Забол печени, кроме ЗНО, цирроз..
			S070402	Забол печени, кроме ЗНО, цирроз..
			S070401	Забол печени, кроме ЗНО, цирроз..
		БДК07	S07MD01	Трансплантация, печень
			D07MD01	Забол гепатобил сист и ПЖЖ, до с..
K72.9	Печеночная недостаточность неуточненная	07M04	T070401	Забол печени, кроме ЗНО, цирроз..
			S070402	Забол печени, кроме ЗНО, цирроз..
			S070401	Забол печени, кроме ЗНО, цирроз..
		БДК07	S07MD01	Трансплантация, печень
			D07MD01	Забол гепатобил сист и ПЖЖ, до с..
K73	Хронический гепатит, не классифицированный в других рубриках	БДК07	S07MD01	Трансплантация, печень
			D07MD01	Забол гепатобил сист и ПЖЖ, до с..

K73.0	Хронический персистирующий гепатит, не классифицированный в других рубриках	07M04	T070401	Забол печени, кроме ЗНО, цирроз..
			S070402	Забол печени, кроме ЗНО, цирроз..
			S070401	Забол печени, кроме ЗНО, цирроз..
		БДК07	S07MD01	Трансплантация, печень
			D07MD01	Забол гепатобил сист и ПЖЖ, до с..
K73.1	Хронический лобулярный гепатит, не классифицированный в других рубриках	07M04	T070401	Забол печени, кроме ЗНО, цирроз..
			S070402	Забол печени, кроме ЗНО, цирроз..
			S070401	Забол печени, кроме ЗНО, цирроз..
		БДК07	S07MD01	Трансплантация, печень
			D07MD01	Забол гепатобил сист и ПЖЖ, до с..
K73.2	Хронический активный гепатит, не классифицированный в других рубриках	07M04	T070401	Забол печени, кроме ЗНО, цирроз..
			S070402	Забол печени, кроме ЗНО, цирроз..
			S070401	Забол печени, кроме ЗНО, цирроз..
		БДК07	S07MD01	Трансплантация, печень
			D07MD01	Забол гепатобил сист и ПЖЖ, до с..
K73.8	Другие хронические гепатиты, не классифицированные в других рубриках	07M04	T070401	Забол печени, кроме ЗНО, цирроз..
			S070402	Забол печени, кроме ЗНО, цирроз..
			S070401	Забол печени, кроме ЗНО, цирроз..
		БДК07	S07MD01	Трансплантация, печень
			D07MD01	Забол гепатобил сист и ПЖЖ, до с..
K73.9	Хронический гепатит неуточненный	07M04	T070401	Забол печени, кроме ЗНО, цирроз..
			S070402	Забол печени, кроме ЗНО, цирроз..
			S070401	Забол печени, кроме ЗНО, цирроз..
		БДК07	S07MD01	Трансплантация, печень
			D07MD01	Забол гепатобил сист и ПЖЖ, до с..
K74	Фиброз и цирроз печени	БДК07	S07MD01	Трансплантация, печень
			D07MD01	Забол гепатобил сист и ПЖЖ, до с..
K74.0	Фиброз печени	07M04	T070401	Забол печени, кроме ЗНО, цирроз..
			S070402	Забол печени, кроме ЗНО, цирроз..
			S070401	Забол печени, кроме ЗНО, цирроз..
		БДК07	S07MD01	Трансплантация, печень
			D07MD01	Забол гепатобил сист и ПЖЖ, до с..
K74.1	Склероз печени	07M04	T070401	Забол печени, кроме ЗНО, цирроз..
			S070402	Забол печени, кроме ЗНО, цирроз..
			S070401	Забол печени, кроме ЗНО, цирроз..
		БДК07	S07MD01	Трансплантация, печень
			D07MD01	Забол гепатобил сист и ПЖЖ, до с..
K74.2	Фиброз печени в сочетании со склерозом печени	07M04	T070401	Забол печени, кроме ЗНО, цирроз..
			S070402	Забол печени, кроме ЗНО, цирроз..
			S070401	Забол печени, кроме ЗНО, цирроз..
		БДК07	S07MD01	Трансплантация, печень
			D07MD01	Забол гепатобил сист и ПЖЖ, до с..
K74.3	Первичный билиарный цирроз	07M01	T070103	Цирроз и алк гепатит, умер <3 сут
			T070102	Цирроз и алк гепатит
			T070101	Цирроз и алк гепатит, реан>3 сут
			S070101	Цирроз и алк гепатит, с опер
		БДК07	S07MD01	Трансплантация, печень
			D07MD01	Забол гепатобил сист и ПЖЖ, до с..
K74.4	Вторичный билиарный цирроз	07M01	T070103	Цирроз и алк гепатит, умер <3 сут
			T070102	Цирроз и алк гепатит
			T070101	Цирроз и алк гепатит, реан>3 сут

K74.4	Вторичный билиарный цирроз	07M01	S070101	Цирроз и алк гепатит, с опер
		БДК07	S07MD01	Трансплантация, печень
			D07MD01	Забол гепатобил сист и ПЖЖ, до с..
K74.5	Билиарный цирроз неуточненный	07M01	T070103	Цирроз и алк гепатит, умер <3 сут
			T070102	Цирроз и алк гепатит
			T070101	Цирроз и алк гепатит, реан>3 сут
			S070101	Цирроз и алк гепатит, с опер
		БДК07	S07MD01	Трансплантация, печень
			D07MD01	Забол гепатобил сист и ПЖЖ, до с..
K74.6	Другой и неуточненный цирроз печени	07M01	T070103	Цирроз и алк гепатит, умер <3 сут
			T070102	Цирроз и алк гепатит
			T070101	Цирроз и алк гепатит, реан>3 сут
			S070101	Цирроз и алк гепатит, с опер
		БДК07	S07MD01	Трансплантация, печень
			D07MD01	Забол гепатобил сист и ПЖЖ, до с..
K75	Другие воспалительные болезни печени	БДК07	S07MD01	Трансплантация, печень
			D07MD01	Забол гепатобил сист и ПЖЖ, до с..
K75.0	Абсцесс печени	07M04	T070401	Забол печени, кроме ЗНО, цирроз..
			S070402	Забол печени, кроме ЗНО, цирроз..
			S070401	Забол печени, кроме ЗНО, цирроз..
		БДК07	S07MD01	Трансплантация, печень
			D07MD01	Забол гепатобил сист и ПЖЖ, до с..
K75.1	Флебит воротной вены	07M04	T070401	Забол печени, кроме ЗНО, цирроз..
			S070402	Забол печени, кроме ЗНО, цирроз..
			S070401	Забол печени, кроме ЗНО, цирроз..
		БДК07	S07MD01	Трансплантация, печень
			D07MD01	Забол гепатобил сист и ПЖЖ, до с..
K75.2	Неспецифический реактивный гепатит	07M04	T070401	Забол печени, кроме ЗНО, цирроз..
			S070402	Забол печени, кроме ЗНО, цирроз..
			S070401	Забол печени, кроме ЗНО, цирроз..
		БДК07	S07MD01	Трансплантация, печень
			D07MD01	Забол гепатобил сист и ПЖЖ, до с..
K75.3	Гранулематозный гепатит, не классифицированный в других рубриках	07M04	T070401	Забол печени, кроме ЗНО, цирроз..
			S070402	Забол печени, кроме ЗНО, цирроз..
			S070401	Забол печени, кроме ЗНО, цирроз..
		БДК07	S07MD01	Трансплантация, печень
			D07MD01	Забол гепатобил сист и ПЖЖ, до с..
K75.8	Другие уточненные воспалительные болезни печени	07M04	T070401	Забол печени, кроме ЗНО, цирроз..
			S070402	Забол печени, кроме ЗНО, цирроз..
			S070401	Забол печени, кроме ЗНО, цирроз..
		БДК07	S07MD01	Трансплантация, печень
			D07MD01	Забол гепатобил сист и ПЖЖ, до с..
K75.9	Воспалительная болезнь печени неуточненная	07M04	T070401	Забол печени, кроме ЗНО, цирроз..
			S070402	Забол печени, кроме ЗНО, цирроз..
			S070401	Забол печени, кроме ЗНО, цирроз..
		БДК07	S07MD01	Трансплантация, печень
			D07MD01	Забол гепатобил сист и ПЖЖ, до с..
K76	Другие болезни печени	БДК07	S07MD01	Трансплантация, печень
			D07MD01	Забол гепатобил сист и ПЖЖ, до с..
K76.0	Жировая дегенерация печени, не классифицированная в других рубриках	07M04	T070401	Забол печени, кроме ЗНО, цирроз..
			S070402	Забол печени, кроме ЗНО, цирроз..

K76.0	Жировая дегенерация печени, не классифицированная в других рубриках	07M04	S070401	Забол печени, кроме ЗНО, цирроз..
		БДК07	S07MD01	Трансплантация, печень
			D07MD01	Забол гепатобил сист и ПЖЖ, до с..
K76.1	Хроническое пассивное полнокровие печени	07M04	T070401	Забол печени, кроме ЗНО, цирроз..
			S070402	Забол печени, кроме ЗНО, цирроз..
			S070401	Забол печени, кроме ЗНО, цирроз..
		БДК07	S07MD01	Трансплантация, печень
			D07MD01	Забол гепатобил сист и ПЖЖ, до с..
K76.2	Центрилобулярный геморрагический некроз печени	07M04	T070401	Забол печени, кроме ЗНО, цирроз..
			S070402	Забол печени, кроме ЗНО, цирроз..
			S070401	Забол печени, кроме ЗНО, цирроз..
		БДК07	S07MD01	Трансплантация, печень
			D07MD01	Забол гепатобил сист и ПЖЖ, до с..
K76.3	Инфаркт печени	07M04	T070401	Забол печени, кроме ЗНО, цирроз..
			S070402	Забол печени, кроме ЗНО, цирроз..
			S070401	Забол печени, кроме ЗНО, цирроз..
		БДК07	S07MD01	Трансплантация, печень
			D07MD01	Забол гепатобил сист и ПЖЖ, до с..
K76.4	Пелиоз печени	07M04	T070401	Забол печени, кроме ЗНО, цирроз..
			S070402	Забол печени, кроме ЗНО, цирроз..
			S070401	Забол печени, кроме ЗНО, цирроз..
		БДК07	S07MD01	Трансплантация, печень
			D07MD01	Забол гепатобил сист и ПЖЖ, до с..
K76.5	Веноокклюзионная болезнь печени	07M04	T070401	Забол печени, кроме ЗНО, цирроз..
			S070402	Забол печени, кроме ЗНО, цирроз..
			S070401	Забол печени, кроме ЗНО, цирроз..
		БДК07	S07MD01	Трансплантация, печень
			D07MD01	Забол гепатобил сист и ПЖЖ, до с..
K76.6	Портальная гипертензия	07M04	T070401	Забол печени, кроме ЗНО, цирроз..
			S070402	Забол печени, кроме ЗНО, цирроз..
			S070401	Забол печени, кроме ЗНО, цирроз..
		БДК07	S07MD01	Трансплантация, печень
			D07MD01	Забол гепатобил сист и ПЖЖ, до с..
K76.7	Гепаторенальный синдром	07M04	T070401	Забол печени, кроме ЗНО, цирроз..
			S070402	Забол печени, кроме ЗНО, цирроз..
			S070401	Забол печени, кроме ЗНО, цирроз..
		БДК07	S07MD01	Трансплантация, печень
			D07MD01	Забол гепатобил сист и ПЖЖ, до с..
K76.8	Другие уточненные болезни печени	07M04	T070401	Забол печени, кроме ЗНО, цирроз..
			S070402	Забол печени, кроме ЗНО, цирроз..
			S070401	Забол печени, кроме ЗНО, цирроз..
		БДК07	S07MD01	Трансплантация, печень
			D07MD01	Забол гепатобил сист и ПЖЖ, до с..
K76.9	Болезнь печени неуточненная	07M04	T070401	Забол печени, кроме ЗНО, цирроз..
			S070402	Забол печени, кроме ЗНО, цирроз..
			S070401	Забол печени, кроме ЗНО, цирроз..
		БДК07	S07MD01	Трансплантация, печень
			D07MD01	Забол гепатобил сист и ПЖЖ, до с..
K77	Поражения печени при болезнях, классифицированных в других рубриках	БДК07	S07MD01	Трансплантация, печень
			D07MD01	Забол гепатобил сист и ПЖЖ, до с..
K77.0	Поражения печени при инфекционных и	07M04	T070401	Забол печени, кроме ЗНО, цирроз..

K77.0	Поражения печени при инфекционных и паразитарных болезнях, классифицированных в других рубриках	07M04	S070402	Забол печени, кроме ЗНО, цирроз..
			S070401	Забол печени, кроме ЗНО, цирроз..
		БДК07	S07MD01	Трансплантация, печень
			D07MD01	Забол гепатобил сист и ПЖЖ, до с..
K77.8	Поражение печени при других болезнях, классифицированных в других рубриках	07M04	T070401	Забол печени, кроме ЗНО, цирроз..
			S070402	Забол печени, кроме ЗНО, цирроз..
			S070401	Забол печени, кроме ЗНО, цирроз..
		БДК07	S07MD01	Трансплантация, печень
			D07MD01	Забол гепатобил сист и ПЖЖ, до с..
K80	Желчнокаменная болезнь [холелитиаз]	БДК07	S07MD01	Трансплантация, печень
			D07MD01	Забол гепатобил сист и ПЖЖ, до с..
K80.0	Камни желчного пузыря с острым холециститом	07M99	T079901	Забол желч пут
			S079904	Забол желч пут, опер низк/ур
			S079903	Забол желч пут, опер выс/ур
			S079902	Забол желч пут, перитонит, опер ..
			S079901	Забол желч пут, перитонит, опер ..
		БДК07	S07MD01	Трансплантация, печень
			D07MD01	Забол гепатобил сист и ПЖЖ, до с..
K80.1	Камни желчного пузыря с другим холециститом	07M99	T079901	Забол желч пут
			S079904	Забол желч пут, опер низк/ур
			S079903	Забол желч пут, опер выс/ур
			S079902	Забол желч пут, перитонит, опер ..
			S079901	Забол желч пут, перитонит, опер ..
		БДК07	S07MD01	Трансплантация, печень
			D07MD01	Забол гепатобил сист и ПЖЖ, до с..
K80.2	Камни желчного пузыря без холецистита	07M99	T079901	Забол желч пут
			S079904	Забол желч пут, опер низк/ур
			S079903	Забол желч пут, опер выс/ур
			S079902	Забол желч пут, перитонит, опер ..
			S079901	Забол желч пут, перитонит, опер ..
		БДК07	S07MD01	Трансплантация, печень
			D07MD01	Забол гепатобил сист и ПЖЖ, до с..
K80.3	Камни желчного протока с холангитом	07M99	T079901	Забол желч пут
			S079904	Забол желч пут, опер низк/ур
			S079903	Забол желч пут, опер выс/ур
			S079902	Забол желч пут, перитонит, опер ..
			S079901	Забол желч пут, перитонит, опер ..
		БДК07	S07MD01	Трансплантация, печень
			D07MD01	Забол гепатобил сист и ПЖЖ, до с..
K80.4	Камни желчного протока с холециститом	07M99	T079901	Забол желч пут
			S079904	Забол желч пут, опер низк/ур
			S079903	Забол желч пут, опер выс/ур
			S079902	Забол желч пут, перитонит, опер ..
			S079901	Забол желч пут, перитонит, опер ..
		БДК07	S07MD01	Трансплантация, печень
			D07MD01	Забол гепатобил сист и ПЖЖ, до с..
K80.5	Камни желчного протока без холангита или холецистита	07M99	T079901	Забол желч пут
			S079904	Забол желч пут, опер низк/ур
			S079903	Забол желч пут, опер выс/ур
			S079902	Забол желч пут, перитонит, опер ..
			S079901	Забол желч пут, перитонит, опер ..

K80.5	Камни желчного протока без холангита или холецистита	БДК07	S07MD01	Трансплантация, печень
			D07MD01	Забол гепатобил сист и ПЖЖ, до с..
K80.8	Другие формы холелитиаза	07M99	T079901	Забол желч пут
			S079904	Забол желч пут, опер низк/ур
			S079903	Забол желч пут, опер выс/ур
			S079902	Забол желч пут, перитонит, опер ..
			S079901	Забол желч пут, перитонит, опер ..
		БДК07	S07MD01	Трансплантация, печень
			D07MD01	Забол гепатобил сист и ПЖЖ, до с..
K81	Холецистит	БДК07	S07MD01	Трансплантация, печень
			D07MD01	Забол гепатобил сист и ПЖЖ, до с..
K81.0	Острый холецистит	07M99	T079901	Забол желч пут
			S079904	Забол желч пут, опер низк/ур
			S079903	Забол желч пут, опер выс/ур
			S079902	Забол желч пут, перитонит, опер ..
			S079901	Забол желч пут, перитонит, опер ..
		БДК07	S07MD01	Трансплантация, печень
			D07MD01	Забол гепатобил сист и ПЖЖ, до с..
			A07MD01	Забол гепатобил сист и ПЖЖ, до с..
K81.1	Хронический холецистит	07M99	T079901	Забол желч пут
			S079904	Забол желч пут, опер низк/ур
			S079903	Забол желч пут, опер выс/ур
			S079902	Забол желч пут, перитонит, опер ..
			S079901	Забол желч пут, перитонит, опер ..
		БДК07	S07MD01	Трансплантация, печень
			D07MD01	Забол гепатобил сист и ПЖЖ, до с..
K81.8	Другие формы холецистита	07M99	T079901	Забол желч пут
			S079904	Забол желч пут, опер низк/ур
			S079903	Забол желч пут, опер выс/ур
			S079902	Забол желч пут, перитонит, опер ..
			S079901	Забол желч пут, перитонит, опер ..
		БДК07	S07MD01	Трансплантация, печень
			D07MD01	Забол гепатобил сист и ПЖЖ, до с..
K81.9	Холецистит неуточненный	07M99	T079901	Забол желч пут
			S079904	Забол желч пут, опер низк/ур
			S079903	Забол желч пут, опер выс/ур
			S079902	Забол желч пут, перитонит, опер ..
			S079901	Забол желч пут, перитонит, опер ..
		БДК07	S07MD01	Трансплантация, печень
			D07MD01	Забол гепатобил сист и ПЖЖ, до с..
			A07MD01	Забол гепатобил сист и ПЖЖ, до с..
K82	Другие болезни желчного пузыря	БДК07	S07MD01	Трансплантация, печень
			D07MD01	Забол гепатобил сист и ПЖЖ, до с..
K82.0	Закупорка желчного пузыря	07M99	T079901	Забол желч пут
			S079904	Забол желч пут, опер низк/ур
			S079903	Забол желч пут, опер выс/ур
			S079902	Забол желч пут, перитонит, опер ..
			S079901	Забол желч пут, перитонит, опер ..
		БДК07	S07MD01	Трансплантация, печень
			D07MD01	Забол гепатобил сист и ПЖЖ, до с..
K82.1	Водянка желчного пузыря	07M99	T079901	Забол желч пут

K82.1	Водянка желчного пузыря	07M99	S079904	Забол желч пут, опер низк/ур
			S079903	Забол желч пут, опер выс/ур
			S079902	Забол желч пут, перитонит, опер ..
			S079901	Забол желч пут, перитонит, опер ..
		БДК07	S07MD01	Трансплантация, печень
			D07MD01	Забол гепатобил сист и ПЖЖ, до с..
K82.2	Прободение желчного пузыря	07M99	T079901	Забол желч пут
			S079904	Забол желч пут, опер низк/ур
			S079903	Забол желч пут, опер выс/ур
			S079902	Забол желч пут, перитонит, опер ..
			S079901	Забол желч пут, перитонит, опер ..
		БДК07	S07MD01	Трансплантация, печень
			D07MD01	Забол гепатобил сист и ПЖЖ, до с..
K82.3	Свищ желчного пузыря	07M99	T079901	Забол желч пут
			S079904	Забол желч пут, опер низк/ур
			S079903	Забол желч пут, опер выс/ур
			S079902	Забол желч пут, перитонит, опер ..
			S079901	Забол желч пут, перитонит, опер ..
		БДК07	S07MD01	Трансплантация, печень
			D07MD01	Забол гепатобил сист и ПЖЖ, до с..
K82.4	Холестероз желчного пузыря	07M99	T079901	Забол желч пут
			S079904	Забол желч пут, опер низк/ур
			S079903	Забол желч пут, опер выс/ур
			S079902	Забол желч пут, перитонит, опер ..
			S079901	Забол желч пут, перитонит, опер ..
		БДК07	S07MD01	Трансплантация, печень
			D07MD01	Забол гепатобил сист и ПЖЖ, до с..
K82.8	Другие уточненные болезни желчного пузыря	07M99	T079901	Забол желч пут
			S079904	Забол желч пут, опер низк/ур
			S079903	Забол желч пут, опер выс/ур
			S079902	Забол желч пут, перитонит, опер ..
			S079901	Забол желч пут, перитонит, опер ..
		БДК07	S07MD01	Трансплантация, печень
			D07MD01	Забол гепатобил сист и ПЖЖ, до с..
K82.9	Болезнь желчного пузыря неуточненная	07M99	T079901	Забол желч пут
			S079904	Забол желч пут, опер низк/ур
			S079903	Забол желч пут, опер выс/ур
			S079902	Забол желч пут, перитонит, опер ..
			S079901	Забол желч пут, перитонит, опер ..
		БДК07	S07MD01	Трансплантация, печень
			D07MD01	Забол гепатобил сист и ПЖЖ, до с..
K83	Другие болезни желчевыводящих путей	БДК07	S07MD01	Трансплантация, печень
			D07MD01	Забол гепатобил сист и ПЖЖ, до с..
K83.0	Холангит	07M99	T079901	Забол желч пут
			S079904	Забол желч пут, опер низк/ур
			S079903	Забол желч пут, опер выс/ур
			S079902	Забол желч пут, перитонит, опер ..
			S079901	Забол желч пут, перитонит, опер ..
		БДК07	S07MD01	Трансплантация, печень
			D07MD01	Забол гепатобил сист и ПЖЖ, до с..
K83.1	Закупорка желчного протока	07M99	T079901	Забол желч пут

K83.1	Закупорка желчного протока	07M99	S079904	Забол желч пут, опер низк/ур
			S079903	Забол желч пут, опер выс/ур
			S079902	Забол желч пут, перитонит, опер ..
			S079901	Забол желч пут, перитонит, опер ..
		БДК07	S07MD01	Трансплантация, печень
			D07MD01	Забол гепатобил сист и ПЖЖ, до с..
K83.2	Прободение желчного протока	07M99	T079901	Забол желч пут
			S079904	Забол желч пут, опер низк/ур
			S079903	Забол желч пут, опер выс/ур
			S079902	Забол желч пут, перитонит, опер ..
			S079901	Забол желч пут, перитонит, опер ..
		БДК07	S07MD01	Трансплантация, печень
			D07MD01	Забол гепатобил сист и ПЖЖ, до с..
K83.3	Свищ желчного протока	07M99	T079901	Забол желч пут
			S079904	Забол желч пут, опер низк/ур
			S079903	Забол желч пут, опер выс/ур
			S079902	Забол желч пут, перитонит, опер ..
			S079901	Забол желч пут, перитонит, опер ..
		БДК07	S07MD01	Трансплантация, печень
			D07MD01	Забол гепатобил сист и ПЖЖ, до с..
K83.4	Спазм сфинктера одди	07M99	T079901	Забол желч пут
			S079904	Забол желч пут, опер низк/ур
			S079903	Забол желч пут, опер выс/ур
			S079902	Забол желч пут, перитонит, опер ..
			S079901	Забол желч пут, перитонит, опер ..
		БДК07	S07MD01	Трансплантация, печень
			D07MD01	Забол гепатобил сист и ПЖЖ, до с..
K83.5	Желчная киста	07M99	T079901	Забол желч пут
			S079904	Забол желч пут, опер низк/ур
			S079903	Забол желч пут, опер выс/ур
			S079902	Забол желч пут, перитонит, опер ..
			S079901	Забол желч пут, перитонит, опер ..
		БДК07	S07MD01	Трансплантация, печень
			D07MD01	Забол гепатобил сист и ПЖЖ, до с..
K83.8	Другие уточненные болезни желчевыводящих путей	07M99	T079901	Забол желч пут
			S079904	Забол желч пут, опер низк/ур
			S079903	Забол желч пут, опер выс/ур
			S079902	Забол желч пут, перитонит, опер ..
			S079901	Забол желч пут, перитонит, опер ..
		БДК07	S07MD01	Трансплантация, печень
			D07MD01	Забол гепатобил сист и ПЖЖ, до с..
K83.9	Болезнь желчевыводящих путей неуточненная	07M99	T079901	Забол желч пут
			S079904	Забол желч пут, опер низк/ур
			S079903	Забол желч пут, опер выс/ур
			S079902	Забол желч пут, перитонит, опер ..
			S079901	Забол желч пут, перитонит, опер ..
		БДК07	S07MD01	Трансплантация, печень
			D07MD01	Забол гепатобил сист и ПЖЖ, до с..
K85	Острый панкреатит	07M03	T070301	Забол ПЖЖ, кроме ЗНО
			S070302	Забол ПЖЖ, кроме ЗНО, опер низ..
			S070301	Забол ПЖЖ, кроме ЗНО, опер выс/..

K85	Острый панкреатит	БДК07	S07MD01	Трансплантация, печень
			D07MD01	Забол гепатобил сист и ПЖЖ, до с..
			A07MD01	Забол гепатобил сист и ПЖЖ, до с..
K86	Другие болезни поджелудочной железы	БДК07	S07MD01	Трансплантация, печень
			D07MD01	Забол гепатобил сист и ПЖЖ, до с..
K86.0	Хронический панкреатит алкогольной этиологии	07M03	T070301	Забол ПЖЖ, кроме ЗНО
			S070302	Забол ПЖЖ, кроме ЗНО, опер низ..
			S070301	Забол ПЖЖ, кроме ЗНО, опер выс/..
		БДК07	S07MD01	Трансплантация, печень
			D07MD01	Забол гепатобил сист и ПЖЖ, до с..
K86.1	Другие хронические панкреатиты	07M03	T070301	Забол ПЖЖ, кроме ЗНО
			S070302	Забол ПЖЖ, кроме ЗНО, опер низ..
			S070301	Забол ПЖЖ, кроме ЗНО, опер выс/..
		БДК07	S07MD01	Трансплантация, печень
			D07MD01	Забол гепатобил сист и ПЖЖ, до с..
K86.2	Киста поджелудочной железы	07M03	T070301	Забол ПЖЖ, кроме ЗНО
			S070302	Забол ПЖЖ, кроме ЗНО, опер низ..
			S070301	Забол ПЖЖ, кроме ЗНО, опер выс/..
		БДК07	S07MD01	Трансплантация, печень
			D07MD01	Забол гепатобил сист и ПЖЖ, до с..
K86.3	Ложная киста поджелудочной железы	07M03	T070301	Забол ПЖЖ, кроме ЗНО
			S070302	Забол ПЖЖ, кроме ЗНО, опер низ..
			S070301	Забол ПЖЖ, кроме ЗНО, опер выс/..
		БДК07	S07MD01	Трансплантация, печень
			D07MD01	Забол гепатобил сист и ПЖЖ, до с..
K86.8	Другие уточненные болезни поджелудочной железы	07M03	T070301	Забол ПЖЖ, кроме ЗНО
			S070302	Забол ПЖЖ, кроме ЗНО, опер низ..
			S070301	Забол ПЖЖ, кроме ЗНО, опер выс/..
		БДК07	S07MD01	Трансплантация, печень
			D07MD01	Забол гепатобил сист и ПЖЖ, до с..
K86.9	Болезнь поджелудочной железы неуточненная	07M03	T070301	Забол ПЖЖ, кроме ЗНО
			S070302	Забол ПЖЖ, кроме ЗНО, опер низ..
			S070301	Забол ПЖЖ, кроме ЗНО, опер выс/..
		БДК07	S07MD01	Трансплантация, печень
			D07MD01	Забол гепатобил сист и ПЖЖ, до с..
K87	Поражения желчного пузыря, желчевыводящих путей и поджелудочно..	БДК07	S07MD01	Трансплантация, печень
			D07MD01	Забол гепатобил сист и ПЖЖ, до с..
K87.0	Поражение желчного пузыря и желчевыводящих путей при болезнях, классифицированных в других рубриках	07M99	T079901	Забол желч пут
			S079904	Забол желч пут, опер низк/ур
			S079903	Забол желч пут, опер выс/ур
			S079902	Забол желч пут, перитонит, опер ..
			S079901	Забол желч пут, перитонит, опер ..
		БДК07	S07MD01	Трансплантация, печень
			D07MD01	Забол гепатобил сист и ПЖЖ, до с..
K87.1	Поражение поджелудочной железы при болезнях, классифицированных в других рубриках	07M03	T070301	Забол ПЖЖ, кроме ЗНО
			S070302	Забол ПЖЖ, кроме ЗНО, опер низ..
			S070301	Забол ПЖЖ, кроме ЗНО, опер выс/..
		БДК07	S07MD01	Трансплантация, печень
			D07MD01	Забол гепатобил сист и ПЖЖ, до с..
K91.5	Постхолецистэктомический синдром	07M99	T079901	Забол желч пут
			S079904	Забол желч пут, опер низк/ур

K91.5	Постхолецистэктомический синдром	07M99	S079903	Забол желч пут, опер выс/ур
			S079902	Забол желч пут, перитонит, опер ..
			S079901	Забол желч пут, перитонит, опер ..
		БДК07	S07MD01	Трансплантация, печень
			D07MD01	Забол гепатобил сист и ПЖЖ, до с..
P15	Другие родовые травмы	БДК07	S07MD01	Трансплантация, печень
			D07MD01	Забол гепатобил сист и ПЖЖ, до с..
P15.0	Повреждение печени при родовой травме	БДК07	S07MD01	Трансплантация, печень
			D07MD01	Забол гепатобил сист и ПЖЖ, до с..
Q44	Врожденные аномалии [пороки развития] желчного пузыря, желчных протоков и пе..	БДК07	S07MD01	Трансплантация, печень
			D07MD01	Забол гепатобил сист и ПЖЖ, до с..
Q44.0	Врожденные агенезия, аплазия и гипоплазия желчного пузыря	07M99	T079901	Забол желч пут
			S079904	Забол желч пут, опер низк/ур
			S079903	Забол желч пут, опер выс/ур
			S079902	Забол желч пут, перитонит, опер ..
			S079901	Забол желч пут, перитонит, опер ..
		БДК07	S07MD01	Трансплантация, печень
			D07MD01	Забол гепатобил сист и ПЖЖ, до с..
Q44.1	Другие врожденные аномалии желчного пузыря	07M99	T079901	Забол желч пут
			S079904	Забол желч пут, опер низк/ур
			S079903	Забол желч пут, опер выс/ур
			S079902	Забол желч пут, перитонит, опер ..
			S079901	Забол желч пут, перитонит, опер ..
		БДК07	S07MD01	Трансплантация, печень
			D07MD01	Забол гепатобил сист и ПЖЖ, до с..
Q44.2	Врожденная атрезия желчных протоков	07M99	T079901	Забол желч пут
			S079904	Забол желч пут, опер низк/ур
			S079903	Забол желч пут, опер выс/ур
			S079902	Забол желч пут, перитонит, опер ..
			S079901	Забол желч пут, перитонит, опер ..
		БДК07	S07MD01	Трансплантация, печень
			D07MD01	Забол гепатобил сист и ПЖЖ, до с..
Q44.3	Врожденный стеноз и стриктура желчных протоков	07M99	T079901	Забол желч пут
			S079904	Забол желч пут, опер низк/ур
			S079903	Забол желч пут, опер выс/ур
			S079902	Забол желч пут, перитонит, опер ..
			S079901	Забол желч пут, перитонит, опер ..
		БДК07	S07MD01	Трансплантация, печень
			D07MD01	Забол гепатобил сист и ПЖЖ, до с..
Q44.4	Врожденная киста желчного протока	07M99	T079901	Забол желч пут
			S079904	Забол желч пут, опер низк/ур
			S079903	Забол желч пут, опер выс/ур
			S079902	Забол желч пут, перитонит, опер ..
			S079901	Забол желч пут, перитонит, опер ..
		БДК07	S07MD01	Трансплантация, печень
			D07MD01	Забол гепатобил сист и ПЖЖ, до с..
Q44.5	Другие врожденные аномалии желчных протоков	07M99	T079901	Забол желч пут
			S079904	Забол желч пут, опер низк/ур
			S079903	Забол желч пут, опер выс/ур
			S079902	Забол желч пут, перитонит, опер ..
			S079901	Забол желч пут, перитонит, опер ..

Q44.5	Другие врожденные аномалии желчных протоков	БДК07	S07MD01	Трансплантация, печень
			D07MD01	Забол гепатобил сист и ПЖЖ, до с..
Q44.6	Кистозная болезнь печени	07M04	T070401	Забол печени, кроме ЗНО, цирроз..
			S070402	Забол печени, кроме ЗНО, цирроз..
			S070401	Забол печени, кроме ЗНО, цирроз..
		БДК07	S07MD01	Трансплантация, печень
			D07MD01	Забол гепатобил сист и ПЖЖ, до с..
Q44.7	Другие врожденные аномалии печени	07M04	T070401	Забол печени, кроме ЗНО, цирроз..
			S070402	Забол печени, кроме ЗНО, цирроз..
			S070401	Забол печени, кроме ЗНО, цирроз..
		БДК07	S07MD01	Трансплантация, печень
			D07MD01	Забол гепатобил сист и ПЖЖ, до с..
Q45	Другие врожденные аномалии [пороки развития] органов пищеварения	БДК07	S07MD01	Трансплантация, печень
			D07MD01	Забол гепатобил сист и ПЖЖ, до с..
Q45.0	Врожденные агенезия, аплазия и гипоплазия поджелудочной железы	07M03	T070301	Забол ПЖЖ, кроме ЗНО
			S070302	Забол ПЖЖ, кроме ЗНО, опер низ..
			S070301	Забол ПЖЖ, кроме ЗНО, опер выс/..
		БДК07	S07MD01	Трансплантация, печень
			D07MD01	Забол гепатобил сист и ПЖЖ, до с..
Q45.1	Врожденная кольцевидная поджелудочная железа	07M03	T070301	Забол ПЖЖ, кроме ЗНО
			S070302	Забол ПЖЖ, кроме ЗНО, опер низ..
			S070301	Забол ПЖЖ, кроме ЗНО, опер выс/..
		БДК07	S07MD01	Трансплантация, печень
			D07MD01	Забол гепатобил сист и ПЖЖ, до с..
Q45.2	Врожденная киста поджелудочной железы	07M03	T070301	Забол ПЖЖ, кроме ЗНО
			S070302	Забол ПЖЖ, кроме ЗНО, опер низ..
			S070301	Забол ПЖЖ, кроме ЗНО, опер выс/..
		БДК07	S07MD01	Трансплантация, печень
			D07MD01	Забол гепатобил сист и ПЖЖ, до с..
Q45.3	Другие врожденные аномалии поджелудочной железы и протока поджелудочной железы	07M03	T070301	Забол ПЖЖ, кроме ЗНО
			S070302	Забол ПЖЖ, кроме ЗНО, опер низ..
			S070301	Забол ПЖЖ, кроме ЗНО, опер выс/..
		БДК07	S07MD01	Трансплантация, печень
			D07MD01	Забол гепатобил сист и ПЖЖ, до с..
R16	Гепатомегалия и спленомегалия, не классифицированные в других рубриках	БДК07	S07MD01	Трансплантация, печень
			D07MD01	Забол гепатобил сист и ПЖЖ, до с..
R16.0	Гепатомегалия, не классифицированная в других рубриках	07M04	T070401	Забол печени, кроме ЗНО, цирроз..
			S070402	Забол печени, кроме ЗНО, цирроз..
			S070401	Забол печени, кроме ЗНО, цирроз..
		БДК07	S07MD01	Трансплантация, печень
			D07MD01	Забол гепатобил сист и ПЖЖ, до с..
R16.2	Гепатомегалия со спленомегалией, не классифицированные в других рубриках	07M04	T070401	Забол печени, кроме ЗНО, цирроз..
			S070402	Забол печени, кроме ЗНО, цирроз..
			S070401	Забол печени, кроме ЗНО, цирроз..
		БДК07	S07MD01	Трансплантация, печень
			D07MD01	Забол гепатобил сист и ПЖЖ, до с..
R17	Неуточненная желтуха	07M04	T070401	Забол печени, кроме ЗНО, цирроз..
			S070402	Забол печени, кроме ЗНО, цирроз..
			S070401	Забол печени, кроме ЗНО, цирроз..
		БДК07	S07MD01	Трансплантация, печень
			D07MD01	Забол гепатобил сист и ПЖЖ, до с..

R82.2	Желчные пигменты в моче	07M04	T070401	Забол печени, кроме ЗНО, цирроз..
			S070402	Забол печени, кроме ЗНО, цирроз..
			S070401	Забол печени, кроме ЗНО, цирроз..
		БДК07	S07MD01	Трансплантация, печень
			D07MD01	Забол гепатобил сист и ПЖЖ, до с..
R93.2	Отклонения от нормы, выявленные при получении диагностического изображения в ходе исследования печени и желчных протоков	07M99	T079901	Забол желч пут
			S079904	Забол желч пут, опер низк/ур
			S079903	Забол желч пут, опер выс/ур
			S079902	Забол желч пут, перитонит, опер ..
			S079901	Забол желч пут, перитонит, опер ..
		БДК07	S07MD01	Трансплантация, печень
			D07MD01	Забол гепатобил сист и ПЖЖ, до с..
R94.5	Отклонения от нормы, выявленные при исследовании функции печени	07M04	T070401	Забол печени, кроме ЗНО, цирроз..
			S070402	Забол печени, кроме ЗНО, цирроз..
			S070401	Забол печени, кроме ЗНО, цирроз..
		БДК07	S07MD01	Трансплантация, печень
			D07MD01	Забол гепатобил сист и ПЖЖ, до с..
S36.1	Травма печени или желчного пузыря	07M04	T070401	Забол печени, кроме ЗНО, цирроз..
			S070402	Забол печени, кроме ЗНО, цирроз..
			S070401	Забол печени, кроме ЗНО, цирроз..
		БДК07	S07MD01	Трансплантация, печень
			D07MD01	Забол гепатобил сист и ПЖЖ, до с..
S36.2	Травма поджелудочной железы	07M03	T070301	Забол ПЖЖ, кроме ЗНО
			S070302	Забол ПЖЖ, кроме ЗНО, опер низ..
			S070301	Забол ПЖЖ, кроме ЗНО, опер выс/..
		БДК07	S07MD01	Трансплантация, печень
			D07MD01	Забол гепатобил сист и ПЖЖ, до с..
			A07MD01	Забол гепатобил сист и ПЖЖ, до с..
T86.4	Отмирание и отторжение трансплантатов печени	07M04	T070401	Забол печени, кроме ЗНО, цирроз..
			S070402	Забол печени, кроме ЗНО, цирроз..
			S070401	Забол печени, кроме ЗНО, цирроз..
		БДК07	S07MD01	Трансплантация, печень
			D07MD01	Забол гепатобил сист и ПЖЖ, до с..
Z22.5	Носительство возбудителя вирусного гепатита	07M04	T070401	Забол печени, кроме ЗНО, цирроз..
			S070402	Забол печени, кроме ЗНО, цирроз..
			S070401	Забол печени, кроме ЗНО, цирроз..
		БДК07	S07MD01	Трансплантация, печень
			D07MD01	Забол гепатобил сист и ПЖЖ, до с..
Z94.4	Наличие трансплантированной печени	07M04	T070401	Забол печени, кроме ЗНО, цирроз..
			S070402	Забол печени, кроме ЗНО, цирроз..
			S070401	Забол печени, кроме ЗНО, цирроз..
		БДК07	S07MD01	Трансплантация, печень
			D07MD01	Забол гепатобил сист и ПЖЖ, до с..
Z94.8	Наличие других трансплантированных органов и тканей	07M04	T070401	Забол печени, кроме ЗНО, цирроз..
			S070402	Забол печени, кроме ЗНО, цирроз..
			S070401	Забол печени, кроме ЗНО, цирроз..
		БДК07	S07MD01	Трансплантация, печень
			D07MD01	Забол гепатобил сист и ПЖЖ, до с..

Хирургические операции входящие в БДК "Заболевания системы гепатобилиарной и поджелудочной железы"

Code	Name	Код Дк	Код Кзг	Название Короткое
A07.023	Удаление вилочковой железы	07M01	S070101	Цирроз и алк гепатит, с опер
		07M02	S070203	ЗНО гепатобил сист и ПЖЖ, опер ни..
A34.038	Ушивание разрыва диафрагмы	07M01	S070101	Цирроз и алк гепатит, с опер
		07M02	S070202	ЗНО гепатобил сист и ПЖЖ, опер ср..
		07M03	S070301	Забол ПЖЖ, кроме ЗНО, опер выс/ур
		07M04	S070401	Забол печени, кроме ЗНО, цирроза ..
		07M99	S079901	Забол желч пут, перитонит, опер вы..
			S079903	Забол желч пут, опер выс/ур
A40.001	Операция Крайля	07M01	S070101	Цирроз и алк гепатит, с опер
		07M02	S070203	ЗНО гепатобил сист и ПЖЖ, опер ни..
A40.004	Лимфаденэктомия медиастинальная	07M01	S070101	Цирроз и алк гепатит, с опер
		07M02	S070203	ЗНО гепатобил сист и ПЖЖ, опер ни..
A40.005	Лимфаденэктомия медиастинальная с использованием видеоэндоскопических технологий	07M01	S070101	Цирроз и алк гепатит, с опер
		07M02	S070202	ЗНО гепатобил сист и ПЖЖ, опер ср..
A40.007	Лимфаденэктомия тазовая с использованием видеоэндоскопических технологий	07M01	S070101	Цирроз и алк гепатит, с опер
		07M02	S070202	ЗНО гепатобил сист и ПЖЖ, опер ср..
A40.012	Лимфаденэктомия шейная расширенная с ангиопластикой	07M01	S070101	Цирроз и алк гепатит, с опер
		07M02	S070202	ЗНО гепатобил сист и ПЖЖ, опер ср..
A40.013	Лимфаденэктомия шейная расширенная с реконструктивно-пластическим компонентом	07M01	S070101	Цирроз и алк гепатит, с опер
		07M02	S070202	ЗНО гепатобил сист и ПЖЖ, опер ср..
A40.014	Лимфаденэктомия забрюшинная	07M01	S070101	Цирроз и алк гепатит, с опер
		07M02	S070203	ЗНО гепатобил сист и ПЖЖ, опер ни..
A40.015	Лимфаденэктомия забрюшинная с использованием видеоэндоскопических технологий	07M01	S070101	Цирроз и алк гепатит, с опер
		07M02	S070202	ЗНО гепатобил сист и ПЖЖ, опер ср..
A40.016	Лимфаденэктомия забрюшинная расширенная	07M01	S070101	Цирроз и алк гепатит, с опер
		07M02	S070202	ЗНО гепатобил сист и ПЖЖ, опер ср..
A40.017	Лимфаденэктомия тазово-забрюшинная	07M01	S070101	Цирроз и алк гепатит, с опер
		07M02	S070203	ЗНО гепатобил сист и ПЖЖ, опер ни..
A40.018	Лимфаденэктомия абдоминальная	07M01	S070101	Цирроз и алк гепатит, с опер
		07M02	S070203	ЗНО гепатобил сист и ПЖЖ, опер ни..
A40.019	Лимфаденэктомия абдоминальная при злокачественных новообразованиях желудка стандар..	07M01	S070101	Цирроз и алк гепатит, с опер
		07M02	S070203	ЗНО гепатобил сист и ПЖЖ, опер ни..
A40.020	Лимфаденэктомия абдоминальная при злокачественных новообразованиях желудка расшир..	07M01	S070101	Цирроз и алк гепатит, с опер
		07M02	S070203	ЗНО гепатобил сист и ПЖЖ, опер ни..
A40.021	Лимфаденэктомия при злокачественных новообразованиях желудка расширенная III уровня	07M01	S070101	Цирроз и алк гепатит, с опер
		07M02	S070203	ЗНО гепатобил сист и ПЖЖ, опер ни..
A40.034	Лимфаденэктомия подвздошно-пахово-бедренная (операция Дюкена)	07M01	S070101	Цирроз и алк гепатит, с опер
		07M02	S070203	ЗНО гепатобил сист и ПЖЖ, опер ни..
A40.035	Лимфаденэктомия подвздошно-пахово-бедренная (операция Дюкена) двухсторонняя	07M01	S070101	Цирроз и алк гепатит, с опер
		07M02	S070203	ЗНО гепатобил сист и ПЖЖ, опер ни..
A40.036	Лимфаденэктомия подвздошно-обтураторная	07M01	S070101	Цирроз и алк гепатит, с опер
		07M02	S070203	ЗНО гепатобил сист и ПЖЖ, опер ни..
A40.037	Лимфаденэктомия парастернальная	07M01	S070101	Цирроз и алк гепатит, с опер
		07M02	S070203	ЗНО гепатобил сист и ПЖЖ, опер ни..
A40.038	Лимфаденэктомия парастернальная с использованием видеоэндоскопических технологий	07M01	S070101	Цирроз и алк гепатит, с опер
		07M02	S070202	ЗНО гепатобил сист и ПЖЖ, опер ср..
A41.001	Трансплантация костного мозга	07M01	S070101	Цирроз и алк гепатит, с опер
		07M02	S070202	ЗНО гепатобил сист и ПЖЖ, опер ср..
A41.002	Спленэктомия	07M01	S070101	Цирроз и алк гепатит, с опер
		07M02	S070203	ЗНО гепатобил сист и ПЖЖ, опер ни..
A41.003	Спленэктомия с использованием видеоэндохирургических технологий	07M01	S070101	Цирроз и алк гепатит, с опер
		07M02	S070202	ЗНО гепатобил сист и ПЖЖ, опер ср..
A41.004	Эмболия селезеночной артерии	07M01	S070101	Цирроз и алк гепатит, с опер

A41.004	Эмболия селезеночной артерии	07M02	S070203	ЗНО гепатобил сист и ПЖЖ, опер ни..
A41.005	Иссечение кисты селезенки	07M01	S070101	Цирроз и алк гепатит, с опер
		07M02	S070203	ЗНО гепатобил сист и ПЖЖ, опер ни..
A41.006	Иссечение кист селезенки с использованием видеоэндохирургических технологий	07M01	S070101	Цирроз и алк гепатит, с опер
		07M02	S070202	ЗНО гепатобил сист и ПЖЖ, опер ср..
A41.007	Резекция селезенки	07M01	S070101	Цирроз и алк гепатит, с опер
		07M02	S070202	ЗНО гепатобил сист и ПЖЖ, опер ср..
A41.008	Ушивание ран и разрывов селезенки при травме	07M01	S070101	Цирроз и алк гепатит, с опер
		07M02	S070202	ЗНО гепатобил сист и ПЖЖ, опер ср..
A41.009	Катетерное дренирование кист селезенки под контролем ультразвукового исследования	07M01	S070101	Цирроз и алк гепатит, с опер
		07M02	S070202	ЗНО гепатобил сист и ПЖЖ, опер ср..
A41.010	Транскатетерное лечение кист селезенки под контролем ультразвукового исследования	07M01	S070101	Цирроз и алк гепатит, с опер
		07M02	S070202	ЗНО гепатобил сист и ПЖЖ, опер ср..
A41.011	Дренирование абсцесса селезенки с использованием видеоэндоскопических технологий	07M01	S070101	Цирроз и алк гепатит, с опер
		07M02	S070202	ЗНО гепатобил сист и ПЖЖ, опер ср..
A41.012	Транскатетерное лечение абсцессов селезенки под контролем ультразвукового исследования	07M01	S070101	Цирроз и алк гепатит, с опер
		07M02	S070202	ЗНО гепатобил сист и ПЖЖ, опер ср..
A42.001	Дренирование пищевода	07M01	S070101	Цирроз и алк гепатит, с опер
A42.002	Удаление инородного тела пищевода с помощью разр..	07M01	S070101	Цирроз и алк гепатит, с опер
A42.003	Местное иссечение или разрушение повреждения пи..	07M01	S070101	Цирроз и алк гепатит, с опер
A42.004	Иссечение пищевода	07M01	S070101	Цирроз и алк гепатит, с опер
A42.005	Наложение анастомоза пищевода (внутригрудной)	07M01	S070101	Цирроз и алк гепатит, с опер
A42.010	Инъекция в пищеводные варикозные расширения	07M01	S070101	Цирроз и алк гепатит, с опер
A42.011	Перевязка кровеносных сосудов в пищеводе	07M01	S070101	Цирроз и алк гепатит, с опер
A42.012	Иссечение дивертикула пищевода	07M01	S070101	Цирроз и алк гепатит, с опер
A42.026	Удаление экстраорганного рецидива опухоли пищево..	07M01	S070101	Цирроз и алк гепатит, с опер
A42.027	Удаление доброкачественных опухолей пищевода	07M01	S070101	Цирроз и алк гепатит, с опер
A42.028	Дивертикулэктомия пищевода	07M01	S070101	Цирроз и алк гепатит, с опер
A42.029	Резекция глоточно-пищеводного дивертикула Ценкера	07M01	S070101	Цирроз и алк гепатит, с опер
A42.030	Резекция дивертикула грудного отдела пищевода (би..	07M01	S070101	Цирроз и алк гепатит, с опер
A42.031	Операции при пищеводно-респираторных свищах	07M01	S070101	Цирроз и алк гепатит, с опер
A42.032	Кардиодилятация пищевода	07M01	S070101	Цирроз и алк гепатит, с опер
A42.033	Эндоскопическая кардиодилятация пищевода механи..	07M01	S070101	Цирроз и алк гепатит, с опер
A42.034	Эндоскопическая кардиодилятация пищевода баллон..	07M01	S070101	Цирроз и алк гепатит, с опер
A42.035	Эндоскопическая эзофагодивертикулостомия	07M01	S070101	Цирроз и алк гепатит, с опер
A42.042	Аргоноплазменная абляция подслизистых опухолей (..	07M01	S070101	Цирроз и алк гепатит, с опер
A42.043	Эзофагоэнтероанастомоз	07M01	S070101	Цирроз и алк гепатит, с опер
A42.045	Эзофагогастрофундопликация	07M01	S070101	Цирроз и алк гепатит, с опер
A42.046	Эзофагостомия	07M01	S070101	Цирроз и алк гепатит, с опер
A42.052	Резекция пищевода с одномоментной пластикой	07M01	S070101	Цирроз и алк гепатит, с опер
A42.057	Удаление эндопротеза пищевода	07M01	S070101	Цирроз и алк гепатит, с опер
A42.058	Ушивание разрыва пищевода	07M01	S070101	Цирроз и алк гепатит, с опер
A43.001	Ваготомия	07M01	S070101	Цирроз и алк гепатит, с опер
A43.002	Стволовая ваготомия	07M01	S070101	Цирроз и алк гепатит, с опер
A43.003	Селективная проксимальная ваготомия без дрениров..	07M01	S070101	Цирроз и алк гепатит, с опер
A43.004	Ваготомия с дренированием	07M01	S070101	Цирроз и алк гепатит, с опер
A43.007	Фундопликация	07M01	S070101	Цирроз и алк гепатит, с опер
A43.018	Гастрошунтирование	07M01	S070101	Цирроз и алк гепатит, с опер
A43.021	Бандажирование желудка лапароскопическое	07M01	S070101	Цирроз и алк гепатит, с опер
A43.022	Гастротомия	07M01	S070101	Цирроз и алк гепатит, с опер
A43.023	Пилоромиотомия	07M01	S070101	Цирроз и алк гепатит, с опер
A43.024	Пилоропластика	07M01	S070101	Цирроз и алк гепатит, с опер
A43.025	Гастропластика	07M01	S070101	Цирроз и алк гепатит, с опер
A43.026	Гастростомия	07M01	S070101	Цирроз и алк гепатит, с опер
A43.027	Гастростомия с использованием видеоэндоскопическ..	07M01	S070101	Цирроз и алк гепатит, с опер
A43.029	Закрытие гастростомы	07M01	S070101	Цирроз и алк гепатит, с опер
A43.030	Ушивание гастростомы	07M01	S070101	Цирроз и алк гепатит, с опер
A43.031	Рассечение рубцовых стриктур желудка	07M01	S070101	Цирроз и алк гепатит, с опер

A43.032	Ушивание раны желудка при проникающем ранении и..	07M01	S070101	Цирроз и алк гепатит, с опер
A44.002	Клиновидная резекция поражения	07M01	S070101	Цирроз и алк гепатит, с опер
A44.008	Резекция желудка	07M01	S070101	Цирроз и алк гепатит, с опер
A44.018	Резекция пищеводно-желудочного/пищеводно-кишеч..	07M01	S070101	Цирроз и алк гепатит, с опер
A44.019	Резекция пищеводно-желудочного/пищеводно-кишеч..	07M01	S070101	Цирроз и алк гепатит, с опер
A44.020	Удаление экстраорганного рецидива опухоли желудка	07M01	S070101	Цирроз и алк гепатит, с опер
A44.023	Гастроэнтеростомия (без гастрэктомии)	07M01	S070101	Цирроз и алк гепатит, с опер
A44.024	Ушивание язвы желудка или двенадцатиперстной ки..	07M01	S070101	Цирроз и алк гепатит, с опер
A44.025	Ушивание язвы желудка или двенадцатиперстной ки..	07M01	S070101	Цирроз и алк гепатит, с опер
A44.026	Ревизия желудочного анастомоза	07M01	S070101	Цирроз и алк гепатит, с опер
A44.028	Инвагинация дивертикула	07M01	S070101	Цирроз и алк гепатит, с опер
A44.032	Наложение гастродуоденоанастомоза	07M01	S070101	Цирроз и алк гепатит, с опер
A44.034	Гастроэнтероанастомоз	07M01	S070101	Цирроз и алк гепатит, с опер
A50.001	Резекция сегмента (сегментов) печени	07M01	S070101	Цирроз и алк гепатит, с опер
		07M02	S070202	ЗНО гепатобил сист и ПЖЖ, опер ср..
		07M03	S070301	Забол ПЖЖ, кроме ЗНО, опер выс/ур
		07M04	S070401	Забол печени, кроме ЗНО, цирроза ..
A50.002	Резекция сегмента (сегментов) печени с использованием видеоэндоскопических технологий	07M01	S070101	Цирроз и алк гепатит, с опер
		07M02	S070202	ЗНО гепатобил сист и ПЖЖ, опер ср..
		07M03	S070301	Забол ПЖЖ, кроме ЗНО, опер выс/ур
		07M04	S070401	Забол печени, кроме ЗНО, цирроза ..
A50.003	Резекция сегмента (сегментов) печени с реконструктивно-пластическим компонентом	07M01	S070101	Цирроз и алк гепатит, с опер
		07M02	S070202	ЗНО гепатобил сист и ПЖЖ, опер ср..
		07M03	S070301	Забол ПЖЖ, кроме ЗНО, опер выс/ур
		07M04	S070401	Забол печени, кроме ЗНО, цирроза ..
A50.004	Резекция сегмента (сегментов) печени комбинированная с ангиопластикой	07M01	S070101	Цирроз и алк гепатит, с опер
		07M02	S070202	ЗНО гепатобил сист и ПЖЖ, опер ср..
		07M03	S070301	Забол ПЖЖ, кроме ЗНО, опер выс/ур
		07M04	S070401	Забол печени, кроме ЗНО, цирроза ..
A50.005	Резекция сегмента печени S1	07M01	S070101	Цирроз и алк гепатит, с опер
		07M02	S070202	ЗНО гепатобил сист и ПЖЖ, опер ср..
		07M03	S070301	Забол ПЖЖ, кроме ЗНО, опер выс/ур
		07M04	S070401	Забол печени, кроме ЗНО, цирроза ..
A50.006	Резекция сегмента печени S7, S8	07M01	S070101	Цирроз и алк гепатит, с опер
		07M02	S070202	ЗНО гепатобил сист и ПЖЖ, опер ср..
		07M03	S070301	Забол ПЖЖ, кроме ЗНО, опер выс/ур
		07M04	S070401	Забол печени, кроме ЗНО, цирроза ..
A50.007	Левосторонняя кавальная лобэктомия печени (S2 + S3)	07M01	S070101	Цирроз и алк гепатит, с опер
		07M02	S070202	ЗНО гепатобил сист и ПЖЖ, опер ср..
		07M03	S070301	Забол ПЖЖ, кроме ЗНО, опер выс/ур
		07M04	S070401	Забол печени, кроме ЗНО, цирроза ..
A50.008	Резекция двух сегментов печени (бисегментэктомия)	07M01	S070101	Цирроз и алк гепатит, с опер
		07M02	S070202	ЗНО гепатобил сист и ПЖЖ, опер ср..
		07M03	S070301	Забол ПЖЖ, кроме ЗНО, опер выс/ур
		07M04	S070401	Забол печени, кроме ЗНО, цирроза ..
A50.009	Резекция трех сегментов печени (S5 + S6 + S4 или S5 + S6 + S7)	07M01	S070101	Цирроз и алк гепатит, с опер
		07M02	S070202	ЗНО гепатобил сист и ПЖЖ, опер ср..
		07M03	S070301	Забол ПЖЖ, кроме ЗНО, опер выс/ур
		07M04	S070401	Забол печени, кроме ЗНО, цирроза ..
A50.010	Лапароскопическая бисегментэктомия печени	07M01	S070101	Цирроз и алк гепатит, с опер
		07M02	S070202	ЗНО гепатобил сист и ПЖЖ, опер ср..
		07M03	S070301	Забол ПЖЖ, кроме ЗНО, опер выс/ур
		07M04	S070401	Забол печени, кроме ЗНО, цирроза ..
A50.011	Энуклеация опухоли печени	07M01	S070101	Цирроз и алк гепатит, с опер
		07M02	S070202	ЗНО гепатобил сист и ПЖЖ, опер ср..
		07M03	S070301	Забол ПЖЖ, кроме ЗНО, опер выс/ур
		07M04	S070401	Забол печени, кроме ЗНО, цирроза ..
A50.012	Лапароскопическое иссечение кист печени	07M01	S070101	Цирроз и алк гепатит, с опер

A50.012	Лапароскопическое иссечение кист печени	07М02	S070202	ЗНО гепатобил сист и ПЖЖ, опер ср..
		07М03	S070301	Забол ПЖЖ, кроме ЗНО, опер выс/ур
		07М04	S070401	Забол печени, кроме ЗНО, цирроза ..
A50.013	Чрескожная пункционная алкоголизация кист печени под контролем ультразвукового исследования	07М01	S070101	Цирроз и алк гепатит, с опер
		07М02	S070203	ЗНО гепатобил сист и ПЖЖ, опер ни..
		07М03	S070302	Забол ПЖЖ, кроме ЗНО, опер низк/..
		07М04	S070402	Забол печени, кроме ЗНО, цирроза ..
		БДК07	D07MD01	Забол гепатобил сист и ПЖЖ, до сут..
A50.014	Транскатетерное лечение непаразитарных кист печени под контролем ультразвукового исследования	07М01	S070101	Цирроз и алк гепатит, с опер
		07М02	S070203	ЗНО гепатобил сист и ПЖЖ, опер ни..
		07М03	S070302	Забол ПЖЖ, кроме ЗНО, опер низк/..
		07М04	S070402	Забол печени, кроме ЗНО, цирроза ..
		БДК07	D07MD01	Забол гепатобил сист и ПЖЖ, до сут..
A50.015	Окклюзия кист печени через дренирующий катетер под контролем ультразвукового исследования	07М01	S070101	Цирроз и алк гепатит, с опер
		07М02	S070203	ЗНО гепатобил сист и ПЖЖ, опер ни..
		07М03	S070302	Забол ПЖЖ, кроме ЗНО, опер низк/..
		07М04	S070402	Забол печени, кроме ЗНО, цирроза ..
		БДК07	D07MD01	Забол гепатобил сист и ПЖЖ, до сут..
A50.016	Дренирование эхинококковых кист печени без удаления хитиновой оболочки под контролем ультразвукового исследования	07М01	S070101	Цирроз и алк гепатит, с опер
		07М02	S070203	ЗНО гепатобил сист и ПЖЖ, опер ни..
		07М03	S070302	Забол ПЖЖ, кроме ЗНО, опер низк/..
		07М04	S070402	Забол печени, кроме ЗНО, цирроза ..
		БДК07	D07MD01	Забол гепатобил сист и ПЖЖ, до сут..
A50.017	Дренирование эхинококковых кист печени с удалением хитиновой оболочки под контролем ультразвукового исследования	07М01	S070101	Цирроз и алк гепатит, с опер
		07М02	S070203	ЗНО гепатобил сист и ПЖЖ, опер ни..
		07М03	S070302	Забол ПЖЖ, кроме ЗНО, опер низк/..
		07М04	S070402	Забол печени, кроме ЗНО, цирроза ..
		БДК07	D07MD01	Забол гепатобил сист и ПЖЖ, до сут..
A50.018	Транскатетерное лечение эхинококковых кист печени под контролем ультразвукового исследования	07М01	S070101	Цирроз и алк гепатит, с опер
		07М02	S070203	ЗНО гепатобил сист и ПЖЖ, опер ни..
		07М03	S070302	Забол ПЖЖ, кроме ЗНО, опер низк/..
		07М04	S070402	Забол печени, кроме ЗНО, цирроза ..
		БДК07	D07MD01	Забол гепатобил сист и ПЖЖ, до сут..
A50.019	Гемигепатэктомия	07М01	S070101	Цирроз и алк гепатит, с опер
		07М02	S070201	ЗНО гепатобил сист и ПЖЖ, опер вы..
		07М03	S070301	Забол ПЖЖ, кроме ЗНО, опер выс/ур
		07М04	S070401	Забол печени, кроме ЗНО, цирроза ..
A50.020	Гемигепатэктомия расширенная	07М01	S070101	Цирроз и алк гепатит, с опер
		07М02	S070201	ЗНО гепатобил сист и ПЖЖ, опер вы..
		07М03	S070301	Забол ПЖЖ, кроме ЗНО, опер выс/ур
		07М04	S070401	Забол печени, кроме ЗНО, цирроза ..
A50.021	Гемигепатэктомия комбинированная	07М01	S070101	Цирроз и алк гепатит, с опер
		07М02	S070201	ЗНО гепатобил сист и ПЖЖ, опер вы..
		07М03	S070301	Забол ПЖЖ, кроме ЗНО, опер выс/ур
		07М04	S070401	Забол печени, кроме ЗНО, цирроза ..
A50.022	Лапароскопическая гемигепатэктомия	07М01	S070101	Цирроз и алк гепатит, с опер
		07М02	S070201	ЗНО гепатобил сист и ПЖЖ, опер вы..
		07М03	S070301	Забол ПЖЖ, кроме ЗНО, опер выс/ур
		07М04	S070401	Забол печени, кроме ЗНО, цирроза ..
A50.023	Гемигепатэктомия правосторонняя	07М01	S070101	Цирроз и алк гепатит, с опер
		07М02	S070201	ЗНО гепатобил сист и ПЖЖ, опер вы..
		07М03	S070301	Забол ПЖЖ, кроме ЗНО, опер выс/ур
		07М04	S070401	Забол печени, кроме ЗНО, цирроза ..
A50.024	Гемигепатэктомия левосторонняя	07М01	S070101	Цирроз и алк гепатит, с опер
		07М02	S070201	ЗНО гепатобил сист и ПЖЖ, опер вы..
		07М03	S070301	Забол ПЖЖ, кроме ЗНО, опер выс/ур
		07М04	S070401	Забол печени, кроме ЗНО, цирроза ..
A50.025	Гемигепатэктомия правосторонняя расширенная	07М01	S070101	Цирроз и алк гепатит, с опер

A50.025	Гемигепатэктомия правосторонняя расширенная	07M02	S070201	ЗНО гепатобил сист и ПЖЖ, опер вы..
		07M03	S070301	Забол ПЖЖ, кроме ЗНО, опер выс/ур
		07M04	S070401	Забол печени, кроме ЗНО, цирроза ..
A50.026	Гемигепатэктомия левосторонняя расширенная	07M01	S070101	Цирроз и алк гепатит, с опер
		07M02	S070201	ЗНО гепатобил сист и ПЖЖ, опер вы..
		07M03	S070301	Забол ПЖЖ, кроме ЗНО, опер выс/ур
		07M04	S070401	Забол печени, кроме ЗНО, цирроза ..
A50.027	Лапароскопическая криодеструкция новообразований печени	07M01	S070101	Цирроз и алк гепатит, с опер
		07M02	S070202	ЗНО гепатобил сист и ПЖЖ, опер ср..
		07M03	S070301	Забол ПЖЖ, кроме ЗНО, опер выс/ур
		07M04	S070401	Забол печени, кроме ЗНО, цирроза ..
A50.028	Лапароскопическая термоабляция новообразований печени	07M01	S070101	Цирроз и алк гепатит, с опер
		07M02	S070202	ЗНО гепатобил сист и ПЖЖ, опер ср..
		07M03	S070301	Забол ПЖЖ, кроме ЗНО, опер выс/ур
		07M04	S070401	Забол печени, кроме ЗНО, цирроза ..
A50.029	Разобщение внутренних билиодегистивных свищей	07M02	S070202	ЗНО гепатобил сист и ПЖЖ, опер ср..
		07M03	S070301	Забол ПЖЖ, кроме ЗНО, опер выс/ур
		07M04	S070401	Забол печени, кроме ЗНО, цирроза ..
		07M99	S079901	Забол желч пут, перитонит, опер вы..
			S079903	Забол желч пут, опер выс/ур
A50.030	Реконструктивные операции в воротах печени	07M01	S070101	Цирроз и алк гепатит, с опер
		07M02	S070202	ЗНО гепатобил сист и ПЖЖ, опер ср..
		07M03	S070301	Забол ПЖЖ, кроме ЗНО, опер выс/ур
		07M04	S070401	Забол печени, кроме ЗНО, цирроза ..
A50.031	Гепатопексия	07M01	S070101	Цирроз и алк гепатит, с опер
		07M02	S070203	ЗНО гепатобил сист и ПЖЖ, опер ни..
		07M03	S070302	Забол ПЖЖ, кроме ЗНО, опер низк/..
		07M04	S070402	Забол печени, кроме ЗНО, цирроза ..
		БДК07	D07MD01	Забол гепатобил сист и ПЖЖ, до сут..
A50.032	Дренирование абсцесса печени	07M01	S070101	Цирроз и алк гепатит, с опер
		07M02	S070203	ЗНО гепатобил сист и ПЖЖ, опер ни..
		07M03	S070302	Забол ПЖЖ, кроме ЗНО, опер низк/..
		07M04	S070402	Забол печени, кроме ЗНО, цирроза ..
		БДК07	D07MD01	Забол гепатобил сист и ПЖЖ, до сут..
A50.033	Дренирование абсцесса печени под контролем ультразвукового исследования	07M01	S070101	Цирроз и алк гепатит, с опер
		07M02	S070203	ЗНО гепатобил сист и ПЖЖ, опер ни..
		07M03	S070302	Забол ПЖЖ, кроме ЗНО, опер низк/..
		07M04	S070402	Забол печени, кроме ЗНО, цирроза ..
		БДК07	D07MD01	Забол гепатобил сист и ПЖЖ, до сут..
A50.034	Дренирование кист, абсцесса печени с использованием видеоэндоскопических технологий	07M01	S070101	Цирроз и алк гепатит, с опер
		07M02	S070202	ЗНО гепатобил сист и ПЖЖ, опер ср..
		07M03	S070301	Забол ПЖЖ, кроме ЗНО, опер выс/ур
		07M04	S070401	Забол печени, кроме ЗНО, цирроза ..
A50.035	Дренирование кисты, абсцесса печени чрескожное	07M01	S070101	Цирроз и алк гепатит, с опер
		07M02	S070203	ЗНО гепатобил сист и ПЖЖ, опер ни..
		07M03	S070302	Забол ПЖЖ, кроме ЗНО, опер низк/..
		07M04	S070402	Забол печени, кроме ЗНО, цирроза ..
		БДК07	D07MD01	Забол гепатобил сист и ПЖЖ, до сут..
A50.036	Фенестрация, склерозирование кист печени	07M01	S070101	Цирроз и алк гепатит, с опер
		07M02	S070203	ЗНО гепатобил сист и ПЖЖ, опер ни..
		07M03	S070302	Забол ПЖЖ, кроме ЗНО, опер низк/..
		07M04	S070402	Забол печени, кроме ЗНО, цирроза ..
		БДК07	D07MD01	Забол гепатобил сист и ПЖЖ, до сут..
A50.037	Лапароскопическая фенестрация кист печени	07M01	S070101	Цирроз и алк гепатит, с опер
		07M02	S070202	ЗНО гепатобил сист и ПЖЖ, опер ср..
		07M03	S070301	Забол ПЖЖ, кроме ЗНО, опер выс/ур
		07M04	S070401	Забол печени, кроме ЗНО, цирроза ..
A50.038	Эхинококкэктомия	07M01	S070101	Цирроз и алк гепатит, с опер

A50.038	Эхинококкэктомия	07M02	S070202	ЗНО гепатобил сист и ПЖЖ, опер ср..
		07M03	S070301	Забол ПЖЖ, кроме ЗНО, опер выс/ур
		07M04	S070401	Забол печени, кроме ЗНО, цирроза ..
A50.039	Перицистэктомия	07M01	S070101	Цирроз и алк гепатит, с опер
		07M02	S070202	ЗНО гепатобил сист и ПЖЖ, опер ср..
		07M03	S070301	Забол ПЖЖ, кроме ЗНО, опер выс/ур
		07M04	S070401	Забол печени, кроме ЗНО, цирроза ..
A50.040	Тампонирование печени	07M01	S070101	Цирроз и алк гепатит, с опер
		07M02	S070202	ЗНО гепатобил сист и ПЖЖ, опер ср..
		07M03	S070301	Забол ПЖЖ, кроме ЗНО, опер выс/ур
		07M04	S070401	Забол печени, кроме ЗНО, цирроза ..
A50.041	Марсупиализация	07M01	S070101	Цирроз и алк гепатит, с опер
		07M02	S070203	ЗНО гепатобил сист и ПЖЖ, опер ни..
		07M03	S070302	Забол ПЖЖ, кроме ЗНО, опер низк/..
		07M04	S070402	Забол печени, кроме ЗНО, цирроза ..
		БДК07	D07MD01	Забол гепатобил сист и ПЖЖ, до сут..
A50.042	Частичная гепатэктомия	07M01	S070101	Цирроз и алк гепатит, с опер
		07M02	S070202	ЗНО гепатобил сист и ПЖЖ, опер ср..
		07M03	S070301	Забол ПЖЖ, кроме ЗНО, опер выс/ур
		07M04	S070401	Забол печени, кроме ЗНО, цирроза ..
A50.043	Наложение кровоостанавливающего шва при травме печени	07M01	S070101	Цирроз и алк гепатит, с опер
		07M02	S070203	ЗНО гепатобил сист и ПЖЖ, опер ни..
		07M03	S070302	Забол ПЖЖ, кроме ЗНО, опер низк/..
		07M04	S070402	Забол печени, кроме ЗНО, цирроза ..
		БДК07	D07MD01	Забол гепатобил сист и ПЖЖ, до сут..
A50.044	Гепатостомия	07M01	S070101	Цирроз и алк гепатит, с опер
		07M02	S070203	ЗНО гепатобил сист и ПЖЖ, опер ни..
		07M03	S070302	Забол ПЖЖ, кроме ЗНО, опер низк/..
		07M04	S070402	Забол печени, кроме ЗНО, цирроза ..
		БДК07	D07MD01	Забол гепатобил сист и ПЖЖ, до сут..
A50.045	Портоэнтеростомия	07M01	S070101	Цирроз и алк гепатит, с опер
		07M02	S070203	ЗНО гепатобил сист и ПЖЖ, опер ни..
		07M03	S070302	Забол ПЖЖ, кроме ЗНО, опер низк/..
		07M04	S070402	Забол печени, кроме ЗНО, цирроза ..
		БДК07	D07MD01	Забол гепатобил сист и ПЖЖ, до сут..
A50.046	Резекция печени атипичная	07M01	S070101	Цирроз и алк гепатит, с опер
		07M02	S070202	ЗНО гепатобил сист и ПЖЖ, опер ср..
		07M03	S070301	Забол ПЖЖ, кроме ЗНО, опер выс/ур
		07M04	S070401	Забол печени, кроме ЗНО, цирроза ..
A50.047	Лапароскопическая краевая (атипичная) резекция печени	07M01	S070101	Цирроз и алк гепатит, с опер
		07M02	S070202	ЗНО гепатобил сист и ПЖЖ, опер ср..
		07M03	S070301	Забол ПЖЖ, кроме ЗНО, опер выс/ур
		07M04	S070401	Забол печени, кроме ЗНО, цирроза ..
A50.048	Трансплантация печени	БДК07	S07MD01	Трансплантация, печень
A51.001	Холецистотомия	07M02	S070203	ЗНО гепатобил сист и ПЖЖ, опер ни..
		07M03	S070302	Забол ПЖЖ, кроме ЗНО, опер низк/..
		07M04	S070402	Забол печени, кроме ЗНО, цирроза ..
		07M99	S079902	Забол желч пут, перитонит, опер ни..
			S079904	Забол желч пут, опер низк/ур
		БДК07	D07MD01	Забол гепатобил сист и ПЖЖ, до сут..
A51.002	Лапароскопическая холецистостомия	07M02	S070202	ЗНО гепатобил сист и ПЖЖ, опер ср..
		07M03	S070301	Забол ПЖЖ, кроме ЗНО, опер выс/ур
		07M04	S070401	Забол печени, кроме ЗНО, цирроза ..
		07M99	S079901	Забол желч пут, перитонит, опер вы..
			S079903	Забол желч пут, опер выс/ур
A51.003	Чрескожная чреспеченочная холецистостомия, холецистохолангиостомия под контролем ультразвукового исследования	07M02	S070202	ЗНО гепатобил сист и ПЖЖ, опер ср..
		07M03	S070301	Забол ПЖЖ, кроме ЗНО, опер выс/ур
		07M04	S070401	Забол печени, кроме ЗНО, цирроза ..

A51.003	чрескожная чрезпеченочная холецистостомия, холецистохолангиостомия под контролем ультразвукового исследования	07M99	S079901	Забол желч пут, перитонит, опер вы..
			S079903	Забол желч пут, опер выс/ур
A51.004	Дренирование желчного пузыря	07M02	S070203	ЗНО гепатобил сист и ПЖЖ, опер ни..
		07M03	S070302	Забол ПЖЖ, кроме ЗНО, опер низк/..
		07M04	S070402	Забол печени, кроме ЗНО, цирроза ..
		07M99	S079902	Забол желч пут, перитонит, опер ни..
			S079904	Забол желч пут, опер низк/ур
		БДК07	D07MD01	Забол гепатобил сист и ПЖЖ, до сут..
A51.005	Дренирование желчного пузыря под контролем ультразвукового исследования	07M02	S070203	ЗНО гепатобил сист и ПЖЖ, опер ни..
		07M03	S070302	Забол ПЖЖ, кроме ЗНО, опер низк/..
		07M04	S070402	Забол печени, кроме ЗНО, цирроза ..
		07M99	S079902	Забол желч пут, перитонит, опер ни..
			S079904	Забол желч пут, опер низк/ур
		БДК07	D07MD01	Забол гепатобил сист и ПЖЖ, до сут..
A51.006	Удаление инородного тела или камня из желчного пузыря	07M02	S070203	ЗНО гепатобил сист и ПЖЖ, опер ни..
		07M03	S070302	Забол ПЖЖ, кроме ЗНО, опер низк/..
		07M04	S070402	Забол печени, кроме ЗНО, цирроза ..
		07M99	S079902	Забол желч пут, перитонит, опер ни..
			S079904	Забол желч пут, опер низк/ур
		БДК07	D07MD01	Забол гепатобил сист и ПЖЖ, до сут..
A51.007	Эндоскопическая литоэкстракция из холедоха	07M02	S070202	ЗНО гепатобил сист и ПЖЖ, опер ср..
		07M03	S070301	Забол ПЖЖ, кроме ЗНО, опер выс/ур
		07M04	S070401	Забол печени, кроме ЗНО, цирроза ..
		07M99	S079901	Забол желч пут, перитонит, опер вы..
			S079903	Забол желч пут, опер выс/ур
A51.008	Холецистэктомия	07M02	S070202	ЗНО гепатобил сист и ПЖЖ, опер ср..
		07M03	S070301	Забол ПЖЖ, кроме ЗНО, опер выс/ур
		07M04	S070401	Забол печени, кроме ЗНО, цирроза ..
		07M99	S079901	Забол желч пут, перитонит, опер вы..
			S079903	Забол желч пут, опер выс/ур
A51.009	Холецистэктомия малоинвазивная	07M02	S070202	ЗНО гепатобил сист и ПЖЖ, опер ср..
		07M03	S070301	Забол ПЖЖ, кроме ЗНО, опер выс/ур
		07M04	S070401	Забол печени, кроме ЗНО, цирроза ..
		07M99	S079901	Забол желч пут, перитонит, опер вы..
			S079903	Забол желч пут, опер выс/ур
A51.010	Холецистэктомия лапароскопическая	07M02	S070202	ЗНО гепатобил сист и ПЖЖ, опер ср..
		07M03	S070301	Забол ПЖЖ, кроме ЗНО, опер выс/ур
		07M04	S070401	Забол печени, кроме ЗНО, цирроза ..
		07M99	S079901	Забол желч пут, перитонит, опер вы..
			S079903	Забол желч пут, опер выс/ур
A51.011	Наложение анастомоза желчного пузыря или желчного протока	07M02	S070202	ЗНО гепатобил сист и ПЖЖ, опер ср..
		07M03	S070301	Забол ПЖЖ, кроме ЗНО, опер выс/ур
		07M04	S070401	Забол печени, кроме ЗНО, цирроза ..
		07M99	S079901	Забол желч пут, перитонит, опер вы..
			S079903	Забол желч пут, опер выс/ур
A51.012	Разрез желчных протоков для устранения закупорки	07M02	S070202	ЗНО гепатобил сист и ПЖЖ, опер ср..
		07M03	S070301	Забол ПЖЖ, кроме ЗНО, опер выс/ур
		07M04	S070401	Забол печени, кроме ЗНО, цирроза ..
		07M99	S079901	Забол желч пут, перитонит, опер вы..
			S079903	Забол желч пут, опер выс/ур
A51.013	Холедохолитотомия с использованием видеоэндоскопических технологий	07M02	S070202	ЗНО гепатобил сист и ПЖЖ, опер ср..
		07M03	S070301	Забол ПЖЖ, кроме ЗНО, опер выс/ур
		07M04	S070401	Забол печени, кроме ЗНО, цирроза ..
		07M99	S079901	Забол желч пут, перитонит, опер вы..
			S079903	Забол желч пут, опер выс/ур
A51.014	Локальное иссечение или разрушение желчных протоков	07M02	S070202	ЗНО гепатобил сист и ПЖЖ, опер ср..
		07M03	S070301	Забол ПЖЖ, кроме ЗНО, опер выс/ур
		07M04	S070401	Забол печени, кроме ЗНО, цирроза ..

A51.014	Локальное иссечение или разрушение желчных протоков	07M99	S079901	Забол желч пут, перитонит, опер вы..
			S079903	Забол желч пут, опер выс/ур
A51.015	Резекция с наложением анастомоза протока ″конец в конец″	07M02	S070202	ЗНО гепатобил сист и ПЖЖ, опер ср..
		07M03	S070301	Забол ПЖЖ, кроме ЗНО, опер выс/ур
		07M04	S070401	Забол печени, кроме ЗНО, цирроза ..
		07M99	S079901	Забол желч пут, перитонит, опер вы..
			S079903	Забол желч пут, опер выс/ур
A51.016	Восстановление желчных протоков	07M02	S070202	ЗНО гепатобил сист и ПЖЖ, опер ср..
		07M03	S070301	Забол ПЖЖ, кроме ЗНО, опер выс/ур
		07M04	S070401	Забол печени, кроме ЗНО, цирроза ..
		07M99	S079901	Забол желч пут, перитонит, опер вы..
			S079903	Забол желч пут, опер выс/ур
A51.017	Операция на сфинктере Одди	07M02	S070203	ЗНО гепатобил сист и ПЖЖ, опер ни..
		07M03	S070302	Забол ПЖЖ, кроме ЗНО, опер низк/..
		07M04	S070402	Забол печени, кроме ЗНО, цирроза ..
		07M99	S079902	Забол желч пут, перитонит, опер ни..
			S079904	Забол желч пут, опер низк/ур
		БДК07	D07MD01	Забол гепатобил сист и ПЖЖ, до сут..
A51.018	Оперативное лечение свища желчного пузыря	07M02	S070202	ЗНО гепатобил сист и ПЖЖ, опер ср..
		07M03	S070301	Забол ПЖЖ, кроме ЗНО, опер выс/ур
		07M04	S070401	Забол печени, кроме ЗНО, цирроза ..
		07M99	S079901	Забол желч пут, перитонит, опер вы..
			S079903	Забол желч пут, опер выс/ур
A51.019	Наружное дренирование желчных протоков	07M02	S070203	ЗНО гепатобил сист и ПЖЖ, опер ни..
		07M03	S070302	Забол ПЖЖ, кроме ЗНО, опер низк/..
		07M04	S070402	Забол печени, кроме ЗНО, цирроза ..
		07M99	S079902	Забол желч пут, перитонит, опер ни..
			S079904	Забол желч пут, опер низк/ур
		БДК07	D07MD01	Забол гепатобил сист и ПЖЖ, до сут..
A51.020	Наружное дренирование желчных протоков под контролем ультразвукового исследования	07M02	S070203	ЗНО гепатобил сист и ПЖЖ, опер ни..
		07M03	S070302	Забол ПЖЖ, кроме ЗНО, опер низк/..
		07M04	S070402	Забол печени, кроме ЗНО, цирроза ..
		07M99	S079902	Забол желч пут, перитонит, опер ни..
			S079904	Забол желч пут, опер низк/ур
		БДК07	D07MD01	Забол гепатобил сист и ПЖЖ, до сут..
A51.021	Замена холангиостомических дренажей	07M02	S070203	ЗНО гепатобил сист и ПЖЖ, опер ни..
		07M03	S070302	Забол ПЖЖ, кроме ЗНО, опер низк/..
		07M04	S070402	Забол печени, кроме ЗНО, цирроза ..
		07M99	S079902	Забол желч пут, перитонит, опер ни..
			S079904	Забол желч пут, опер низк/ур
		БДК07	D07MD01	Забол гепатобил сист и ПЖЖ, до сут..
A51.022	Эндохирургическая чрескожная чреспеченочная холангиоскопия с дренированием желчных протоков	07M02	S070202	ЗНО гепатобил сист и ПЖЖ, опер ср..
		07M03	S070301	Забол ПЖЖ, кроме ЗНО, опер выс/ур
		07M04	S070401	Забол печени, кроме ЗНО, цирроза ..
		07M99	S079901	Забол желч пут, перитонит, опер вы..
			S079903	Забол желч пут, опер выс/ур
A51.023	Рентгенохирургическое чрескожное наружное дренирование желчных протоков печени	07M02	S070201	ЗНО гепатобил сист и ПЖЖ, опер вы..
		07M03	S070301	Забол ПЖЖ, кроме ЗНО, опер выс/ур
		07M04	S070401	Забол печени, кроме ЗНО, цирроза ..
		07M99	S079901	Забол желч пут, перитонит, опер вы..
			S079903	Забол желч пут, опер выс/ур
A51.024	Эндоскопическое назобилиарное дренирование	07M02	S070202	ЗНО гепатобил сист и ПЖЖ, опер ср..
		07M03	S070301	Забол ПЖЖ, кроме ЗНО, опер выс/ур
		07M04	S070401	Забол печени, кроме ЗНО, цирроза ..
		07M99	S079901	Забол желч пут, перитонит, опер вы..
			S079903	Забол желч пут, опер выс/ур
A51.025	Наложение циркулярного шва общего печеночно-желчного протока	07M02	S070202	ЗНО гепатобил сист и ПЖЖ, опер ср..
		07M03	S070301	Забол ПЖЖ, кроме ЗНО, опер выс/ур

A51.025	Наложение циркулярного шва общего печеночно-желчного протока	07M04	S070401	Забол печени, кроме ЗНО, цирроза ..
		07M99	S079901	Забол желч пут, перитонит, опер вы..
			S079903	Забол желч пут, опер выс/ур
A51.026	Наложение гепатикоеюноанастомоза	07M02	S070201	ЗНО гепатобил сист и ПЖЖ, опер вы..
		07M03	S070301	Забол ПЖЖ, кроме ЗНО, опер выс/ур
		07M04	S070401	Забол печени, кроме ЗНО, цирроза ..
		07M99	S079901	Забол желч пут, перитонит, опер вы..
			S079903	Забол желч пут, опер выс/ур
A51.027	Наложение гепатикодуоденоанастомоза	07M02	S070201	ЗНО гепатобил сист и ПЖЖ, опер вы..
		07M03	S070301	Забол ПЖЖ, кроме ЗНО, опер выс/ур
		07M04	S070401	Забол печени, кроме ЗНО, цирроза ..
		07M99	S079901	Забол желч пут, перитонит, опер вы..
			S079903	Забол желч пут, опер выс/ур
A51.028	Пластика желчного протока	07M02	S070202	ЗНО гепатобил сист и ПЖЖ, опер ср..
		07M03	S070301	Забол ПЖЖ, кроме ЗНО, опер выс/ур
		07M04	S070401	Забол печени, кроме ЗНО, цирроза ..
		07M99	S079901	Забол желч пут, перитонит, опер вы..
			S079903	Забол желч пут, опер выс/ур
A51.029	Антеградное эндопротезирование желчных протоков	07M02	S070201	ЗНО гепатобил сист и ПЖЖ, опер вы..
		07M03	S070301	Забол ПЖЖ, кроме ЗНО, опер выс/ур
		07M04	S070401	Забол печени, кроме ЗНО, цирроза ..
		07M99	S079901	Забол желч пут, перитонит, опер вы..
			S079903	Забол желч пут, опер выс/ур
A51.030	Ретроградное эндопротезирование желчных протоков	07M02	S070201	ЗНО гепатобил сист и ПЖЖ, опер вы..
		07M03	S070301	Забол ПЖЖ, кроме ЗНО, опер выс/ур
		07M04	S070401	Забол печени, кроме ЗНО, цирроза ..
		07M99	S079901	Забол желч пут, перитонит, опер вы..
			S079903	Забол желч пут, опер выс/ур
A51.031	Эндоскопическое эндопротезирование холедоха	07M02	S070201	ЗНО гепатобил сист и ПЖЖ, опер вы..
		07M03	S070301	Забол ПЖЖ, кроме ЗНО, опер выс/ур
		07M04	S070401	Забол печени, кроме ЗНО, цирроза ..
		07M99	S079901	Забол желч пут, перитонит, опер вы..
			S079903	Забол желч пут, опер выс/ур
A51.032	Наложение цистодуоденоанастомоза	07M02	S070203	ЗНО гепатобил сист и ПЖЖ, опер ни..
		07M03	S070302	Забол ПЖЖ, кроме ЗНО, опер низк/..
		07M04	S070402	Забол печени, кроме ЗНО, цирроза ..
		07M99	S079902	Забол желч пут, перитонит, опер ни..
			S079904	Забол желч пут, опер низк/ур
		БДК07	D07MD01	Забол гепатобил сист и ПЖЖ, до сут..
A51.033	Наложение гепатоеюноанастомоза	07M02	S070201	ЗНО гепатобил сист и ПЖЖ, опер вы..
		07M03	S070301	Забол ПЖЖ, кроме ЗНО, опер выс/ур
		07M04	S070401	Забол печени, кроме ЗНО, цирроза ..
		07M99	S079901	Забол желч пут, перитонит, опер вы..
			S079903	Забол желч пут, опер выс/ур
A51.034	Наложение холецистоеюноанастомоза с межкишечным анастомозом	07M02	S070202	ЗНО гепатобил сист и ПЖЖ, опер ср..
		07M03	S070301	Забол ПЖЖ, кроме ЗНО, опер выс/ур
		07M04	S070401	Забол печени, кроме ЗНО, цирроза ..
		07M99	S079901	Забол желч пут, перитонит, опер вы..
			S079903	Забол желч пут, опер выс/ур
A51.035	Наложение гепатодуоденоанастомоза	07M02	S070201	ЗНО гепатобил сист и ПЖЖ, опер вы..
		07M03	S070301	Забол ПЖЖ, кроме ЗНО, опер выс/ур
		07M04	S070401	Забол печени, кроме ЗНО, цирроза ..
		07M99	S079901	Забол желч пут, перитонит, опер вы..
			S079903	Забол желч пут, опер выс/ур
A51.036	Лапароскопическое наложение билиодигестивного анастомоза	07M02	S070201	ЗНО гепатобил сист и ПЖЖ, опер вы..
		07M03	S070301	Забол ПЖЖ, кроме ЗНО, опер выс/ур
		07M04	S070401	Забол печени, кроме ЗНО, цирроза ..
		07M99	S079901	Забол желч пут, перитонит, опер вы..

A51.036	анастомоза	07M99	S079903	Забол желч пут, опер выс/ур
A51.037	Холецистолитотомия	07M02	S070203	ЗНО гепатобил сист и ПЖЖ, опер ни..
		07M03	S070302	Забол ПЖЖ, кроме ЗНО, опер низк/..
		07M04	S070402	Забол печени, кроме ЗНО, цирроза ..
		07M99	S079902	Забол желч пут, перитонит, опер ни..
			S079904	Забол желч пут, опер низк/ур
		БДК07	D07MD01	Забол гепатобил сист и ПЖЖ, до сут..
A51.038	Холедохолитотомия	07M02	S070202	ЗНО гепатобил сист и ПЖЖ, опер ср..
		07M03	S070301	Забол ПЖЖ, кроме ЗНО, опер выс/ур
		07M04	S070401	Забол печени, кроме ЗНО, цирроза ..
		07M99	S079901	Забол желч пут, перитонит, опер вы..
			S079903	Забол желч пут, опер выс/ур
A51.039	Холедоходуоденоанастомоз	07M02	S070202	ЗНО гепатобил сист и ПЖЖ, опер ср..
		07M03	S070301	Забол ПЖЖ, кроме ЗНО, опер выс/ур
		07M04	S070401	Забол печени, кроме ЗНО, цирроза ..
		07M99	S079901	Забол желч пут, перитонит, опер вы..
			S079903	Забол желч пут, опер выс/ур
A51.040	Холедохоеюноанастомоз	07M02	S070202	ЗНО гепатобил сист и ПЖЖ, опер ср..
		07M03	S070301	Забол ПЖЖ, кроме ЗНО, опер выс/ур
		07M04	S070401	Забол печени, кроме ЗНО, цирроза ..
		07M99	S079901	Забол желч пут, перитонит, опер вы..
			S079903	Забол желч пут, опер выс/ур
A51.041	Стентирование желчных протоков	07M02	S070202	ЗНО гепатобил сист и ПЖЖ, опер ср..
		07M03	S070301	Забол ПЖЖ, кроме ЗНО, опер выс/ур
		07M04	S070401	Забол печени, кроме ЗНО, цирроза ..
		07M99	S079901	Забол желч пут, перитонит, опер вы..
			S079903	Забол желч пут, опер выс/ур
A51.042	Эндоскопическая вирсунготомия	07M01	S070101	Цирроз и алк гепатит, с опер
		07M02	S070203	ЗНО гепатобил сист и ПЖЖ, опер ни..
		07M03	S070302	Забол ПЖЖ, кроме ЗНО, опер низк/..
		07M04	S070402	Забол печени, кроме ЗНО, цирроза ..
		БДК07	D07MD01	Забол гепатобил сист и ПЖЖ, до сут..
A51.043	Стентирование желчных протоков под видеоэндоскопическим контролем	07M02	S070201	ЗНО гепатобил сист и ПЖЖ, опер вы..
		07M03	S070301	Забол ПЖЖ, кроме ЗНО, опер выс/ур
		07M04	S070401	Забол печени, кроме ЗНО, цирроза ..
		07M99	S079901	Забол желч пут, перитонит, опер вы..
			S079903	Забол желч пут, опер выс/ур
A51.044	Резекция внепеченочных желчных протоков	07M02	S070202	ЗНО гепатобил сист и ПЖЖ, опер ср..
		07M03	S070301	Забол ПЖЖ, кроме ЗНО, опер выс/ур
		07M04	S070401	Забол печени, кроме ЗНО, цирроза ..
		07M99	S079901	Забол желч пут, перитонит, опер вы..
			S079903	Забол желч пут, опер выс/ур
A51.045	Трансдуоденальная папиллэктомия	07M02	S070202	ЗНО гепатобил сист и ПЖЖ, опер ср..
		07M03	S070301	Забол ПЖЖ, кроме ЗНО, опер выс/ур
		07M04	S070401	Забол печени, кроме ЗНО, цирроза ..
		07M99	S079901	Забол желч пут, перитонит, опер вы..
			S079903	Забол желч пут, опер выс/ур
A51.046	Эндоскопическая папиллэктомия	07M02	S070202	ЗНО гепатобил сист и ПЖЖ, опер ср..
		07M03	S070301	Забол ПЖЖ, кроме ЗНО, опер выс/ур
		07M04	S070401	Забол печени, кроме ЗНО, цирроза ..
		07M99	S079901	Забол желч пут, перитонит, опер вы..
			S079903	Забол желч пут, опер выс/ур
A51.047	Трансдуоденальная папиллосфинктеротомия	07M02	S070202	ЗНО гепатобил сист и ПЖЖ, опер ср..
		07M03	S070301	Забол ПЖЖ, кроме ЗНО, опер выс/ур
		07M04	S070401	Забол печени, кроме ЗНО, цирроза ..
		07M99	S079901	Забол желч пут, перитонит, опер вы..
			S079903	Забол желч пут, опер выс/ур
A51.048	Эндоскопическая папиллосфинктеротомия	07M02	S070202	ЗНО гепатобил сист и ПЖЖ, опер ср..

A51.048	Эндоскопическая папиллосфинктеротомия	07M03	S070301	Забол ПЖЖ, кроме ЗНО, опер выс/ур
		07M04	S070401	Забол печени, кроме ЗНО, цирроза ..
		07M99	S079901	Забол желч пут, перитонит, опер вы..
			S079903	Забол желч пут, опер выс/ур
A51.049	Эндоскопическое бужирование и баллонная дилатация при опухолевом стенозе общего желчного протока под эндоскопическим контролем	07M02	S070202	ЗНО гепатобил сист и ПЖЖ, опер ср..
		07M03	S070301	Забол ПЖЖ, кроме ЗНО, опер выс/ур
		07M04	S070401	Забол печени, кроме ЗНО, цирроза ..
		07M99	S079901	Забол желч пут, перитонит, опер вы..
			S079903	Забол желч пут, опер выс/ур
A52.001	Частичная панкреатэктомия	07M01	S070101	Цирроз и алк гепатит, с опер
		07M02	S070202	ЗНО гепатобил сист и ПЖЖ, опер ср..
		07M03	S070301	Забол ПЖЖ, кроме ЗНО, опер выс/ур
		07M04	S070401	Забол печени, кроме ЗНО, цирроза ..
A52.002	Резекция головки поджелудочной железы с сохранением двенадцатиперстной кишки (атипичная)	07M01	S070101	Цирроз и алк гепатит, с опер
		07M02	S070202	ЗНО гепатобил сист и ПЖЖ, опер ср..
		07M03	S070301	Забол ПЖЖ, кроме ЗНО, опер выс/ур
		07M04	S070401	Забол печени, кроме ЗНО, цирроза ..
A52.003	Резекция поджелудочной железы эндоскопическая	07M01	S070101	Цирроз и алк гепатит, с опер
		07M02	S070202	ЗНО гепатобил сист и ПЖЖ, опер ср..
		07M03	S070301	Забол ПЖЖ, кроме ЗНО, опер выс/ур
		07M04	S070401	Забол печени, кроме ЗНО, цирроза ..
A52.004	Частичная резекция головки поджелудочной железы с панкреатоеюноанастомозом (операция Фрея)	07M01	S070101	Цирроз и алк гепатит, с опер
		07M02	S070202	ЗНО гепатобил сист и ПЖЖ, опер ср..
		07M03	S070301	Забол ПЖЖ, кроме ЗНО, опер выс/ур
		07M04	S070401	Забол печени, кроме ЗНО, цирроза ..
A52.005	Ушивание повреждения поджелудочной железы	07M01	S070101	Цирроз и алк гепатит, с опер
		07M02	S070203	ЗНО гепатобил сист и ПЖЖ, опер ни..
		07M03	S070302	Забол ПЖЖ, кроме ЗНО, опер низк/..
		07M04	S070402	Забол печени, кроме ЗНО, цирроза ..
		БДК07	D07MD01	Забол гепатобил сист и ПЖЖ, до сут..
A52.006	Энуклеация опухоли поджелудочной железы	07M01	S070101	Цирроз и алк гепатит, с опер
		07M02	S070203	ЗНО гепатобил сист и ПЖЖ, опер ни..
		07M03	S070302	Забол ПЖЖ, кроме ЗНО, опер низк/..
		07M04	S070402	Забол печени, кроме ЗНО, цирроза ..
		БДК07	D07MD01	Забол гепатобил сист и ПЖЖ, до сут..
A52.007	Энуклеация опухоли поджелудочной железы эндоскопическая	07M01	S070101	Цирроз и алк гепатит, с опер
		07M02	S070203	ЗНО гепатобил сист и ПЖЖ, опер ни..
		07M03	S070302	Забол ПЖЖ, кроме ЗНО, опер низк/..
		07M04	S070402	Забол печени, кроме ЗНО, цирроза ..
		БДК07	D07MD01	Забол гепатобил сист и ПЖЖ, до сут..
A52.008	Цистоэнтеростомия	07M01	S070101	Цирроз и алк гепатит, с опер
		07M02	S070203	ЗНО гепатобил сист и ПЖЖ, опер ни..
		07M03	S070302	Забол ПЖЖ, кроме ЗНО, опер низк/..
		07M04	S070402	Забол печени, кроме ЗНО, цирроза ..
		БДК07	D07MD01	Забол гепатобил сист и ПЖЖ, до сут..
A52.009	Марсупилизация кисты поджелудочной железы	07M01	S070101	Цирроз и алк гепатит, с опер
		07M02	S070203	ЗНО гепатобил сист и ПЖЖ, опер ни..
		07M03	S070302	Забол ПЖЖ, кроме ЗНО, опер низк/..
		07M04	S070402	Забол печени, кроме ЗНО, цирроза ..
		БДК07	D07MD01	Забол гепатобил сист и ПЖЖ, до сут..
A52.010	Трансдуоденальная сфинктеровирсунгопластика	07M01	S070101	Цирроз и алк гепатит, с опер
		07M02	S070203	ЗНО гепатобил сист и ПЖЖ, опер ни..
		07M03	S070302	Забол ПЖЖ, кроме ЗНО, опер низк/..
		07M04	S070402	Забол печени, кроме ЗНО, цирроза ..
		БДК07	D07MD01	Забол гепатобил сист и ПЖЖ, до сут..
A52.011	Вирсунгодуоденостомия	07M01	S070101	Цирроз и алк гепатит, с опер
		07M02	S070203	ЗНО гепатобил сист и ПЖЖ, опер ни..
		07M03	S070302	Забол ПЖЖ, кроме ЗНО, опер низк/..

A52.011	Вирсунгодуоденостомия	07M04	S070402	Забол печени, кроме ЗНО, цирроза ..
		БДК07	D07MD01	Забол гепатобил сист и ПЖЖ, до сут..
A52.012	Продольная панкреатоеюностомия	07M01	S070101	Цирроз и алк гепатит, с опер
		07M02	S070202	ЗНО гепатобил сист и ПЖЖ, опер ср..
		07M03	S070301	Забол ПЖЖ, кроме ЗНО, опер выс/ур
		07M04	S070401	Забол печени, кроме ЗНО, цирроза ..
A52.013	Резекция поджелудочной железы	07M01	S070101	Цирроз и алк гепатит, с опер
		07M02	S070202	ЗНО гепатобил сист и ПЖЖ, опер ср..
		07M03	S070301	Забол ПЖЖ, кроме ЗНО, опер выс/ур
		07M04	S070401	Забол печени, кроме ЗНО, цирроза ..
A52.014	Дистальная резекция поджелудочной железы с сохранением селезенки	07M01	S070101	Цирроз и алк гепатит, с опер
		07M02	S070202	ЗНО гепатобил сист и ПЖЖ, опер ср..
		07M03	S070301	Забол ПЖЖ, кроме ЗНО, опер выс/ур
		07M04	S070401	Забол печени, кроме ЗНО, цирроза ..
A52.015	Дистальная резекция поджелудочной железы со спленэктомией	07M01	S070101	Цирроз и алк гепатит, с опер
		07M02	S070202	ЗНО гепатобил сист и ПЖЖ, опер ср..
		07M03	S070301	Забол ПЖЖ, кроме ЗНО, опер выс/ур
		07M04	S070401	Забол печени, кроме ЗНО, цирроза ..
A52.016	Срединная резекция поджелудочной железы (атипичная резекция)	07M01	S070101	Цирроз и алк гепатит, с опер
		07M02	S070202	ЗНО гепатобил сист и ПЖЖ, опер ср..
		07M03	S070301	Забол ПЖЖ, кроме ЗНО, опер выс/ур
		07M04	S070401	Забол печени, кроме ЗНО, цирроза ..
A52.017	Лапароскопическая дистальная резекция поджелудочной железы	07M01	S070101	Цирроз и алк гепатит, с опер
		07M02	S070202	ЗНО гепатобил сист и ПЖЖ, опер ср..
		07M03	S070301	Забол ПЖЖ, кроме ЗНО, опер выс/ур
		07M04	S070401	Забол печени, кроме ЗНО, цирроза ..
A52.018	Панкреатодуоденальная резекция	07M01	S070101	Цирроз и алк гепатит, с опер
		07M02	S070201	ЗНО гепатобил сист и ПЖЖ, опер вы..
		07M03	S070301	Забол ПЖЖ, кроме ЗНО, опер выс/ур
		07M04	S070401	Забол печени, кроме ЗНО, цирроза ..
A52.019	Панкреатодуоденальная резекция с резекцией желудка	07M01	S070101	Цирроз и алк гепатит, с опер
		07M02	S070201	ЗНО гепатобил сист и ПЖЖ, опер вы..
		07M03	S070301	Забол ПЖЖ, кроме ЗНО, опер выс/ур
		07M04	S070401	Забол печени, кроме ЗНО, цирроза ..
A52.020	Панкреатодуоденальная резекция с сохранением привратника	07M01	S070101	Цирроз и алк гепатит, с опер
		07M02	S070201	ЗНО гепатобил сист и ПЖЖ, опер вы..
		07M03	S070301	Забол ПЖЖ, кроме ЗНО, опер выс/ур
		07M04	S070401	Забол печени, кроме ЗНО, цирроза ..
A52.021	Тотальная дуоденопанкреатэктомия	07M01	S070101	Цирроз и алк гепатит, с опер
		07M02	S070201	ЗНО гепатобил сист и ПЖЖ, опер вы..
		07M03	S070301	Забол ПЖЖ, кроме ЗНО, опер выс/ур
		07M04	S070401	Забол печени, кроме ЗНО, цирроза ..
A52.022	Удаление аномально расположенных участков поджелудочной железы	07M01	S070101	Цирроз и алк гепатит, с опер
		07M02	S070203	ЗНО гепатобил сист и ПЖЖ, опер ни..
		07M03	S070302	Забол ПЖЖ, кроме ЗНО, опер низк/..
		07M04	S070402	Забол печени, кроме ЗНО, цирроза ..
		БДК07	D07MD01	Забол гепатобил сист и ПЖЖ, до сут..
A52.023	Трансплантация островковых клеток поджелудочной железы	07M01	S070101	Цирроз и алк гепатит, с опер
		07M02	S070202	ЗНО гепатобил сист и ПЖЖ, опер ср..
		07M03	S070301	Забол ПЖЖ, кроме ЗНО, опер выс/ур
		07M04	S070401	Забол печени, кроме ЗНО, цирроза ..
A52.024	Оментопанкреатобурсостомия	07M01	S070101	Цирроз и алк гепатит, с опер
		07M02	S070202	ЗНО гепатобил сист и ПЖЖ, опер ср..
		07M03	S070301	Забол ПЖЖ, кроме ЗНО, опер выс/ур
		07M04	S070401	Забол печени, кроме ЗНО, цирроза ..
A52.025	Наружное дренирование кист поджелудочной железы	07M01	S070101	Цирроз и алк гепатит, с опер
		07M02	S070203	ЗНО гепатобил сист и ПЖЖ, опер ни..
		07M03	S070302	Забол ПЖЖ, кроме ЗНО, опер низк/..

A52.025	Наружное дренирование кист поджелудочной железы	07М04	S070402	Забол печени, кроме ЗНО, цирроза ..
		БДК07	D07MD01	Забол гепатобил сист и ПЖЖ, до сут..
A52.026	Дренирование кист поджелудочной железы под контролем ультразвукового исследования	07М01	S070101	Цирроз и алк гепатит, с опер
		07М02	S070203	ЗНО гепатобил сист и ПЖЖ, опер ни..
		07М03	S070302	Забол ПЖЖ, кроме ЗНО, опер низк/..
		07М04	S070402	Забол печени, кроме ЗНО, цирроза ..
		БДК07	D07MD01	Забол гепатобил сист и ПЖЖ, до сут..
A52.027	Транскатетерное лечение кист поджелудочной железы под контролем ультразвукового исследования	07М01	S070101	Цирроз и алк гепатит, с опер
		07М02	S070203	ЗНО гепатобил сист и ПЖЖ, опер ни..
		07М03	S070302	Забол ПЖЖ, кроме ЗНО, опер низк/..
		07М04	S070402	Забол печени, кроме ЗНО, цирроза ..
		БДК07	D07MD01	Забол гепатобил сист и ПЖЖ, до сут..
A52.028	Окклюзия кист поджелудочной железы под контролем ультразвукового исследования	07М01	S070101	Цирроз и алк гепатит, с опер
		07М02	S070203	ЗНО гепатобил сист и ПЖЖ, опер ни..
		07М03	S070302	Забол ПЖЖ, кроме ЗНО, опер низк/..
		07М04	S070402	Забол печени, кроме ЗНО, цирроза ..
		БДК07	D07MD01	Забол гепатобил сист и ПЖЖ, до сут..
A52.029	Окклюзия свищей поджелудочной железы	07М01	S070101	Цирроз и алк гепатит, с опер
		07М02	S070203	ЗНО гепатобил сист и ПЖЖ, опер ни..
		07М03	S070302	Забол ПЖЖ, кроме ЗНО, опер низк/..
		07М04	S070402	Забол печени, кроме ЗНО, цирроза ..
		БДК07	D07MD01	Забол гепатобил сист и ПЖЖ, до сут..
A52.030	Окклюзия наружных панкреатических свищей	07М01	S070101	Цирроз и алк гепатит, с опер
		07М02	S070203	ЗНО гепатобил сист и ПЖЖ, опер ни..
		07М03	S070302	Забол ПЖЖ, кроме ЗНО, опер низк/..
		07М04	S070402	Забол печени, кроме ЗНО, цирроза ..
		БДК07	D07MD01	Забол гепатобил сист и ПЖЖ, до сут..
A52.031	Разобщение внутренних панкреатических свищей	07М01	S070101	Цирроз и алк гепатит, с опер
		07М02	S070203	ЗНО гепатобил сист и ПЖЖ, опер ни..
		07М03	S070302	Забол ПЖЖ, кроме ЗНО, опер низк/..
		07М04	S070402	Забол печени, кроме ЗНО, цирроза ..
		БДК07	D07MD01	Забол гепатобил сист и ПЖЖ, до сут..
A52.032	Иссечение кист поджелудочной железы	07М01	S070101	Цирроз и алк гепатит, с опер
		07М02	S070203	ЗНО гепатобил сист и ПЖЖ, опер ни..
		07М03	S070302	Забол ПЖЖ, кроме ЗНО, опер низк/..
		07М04	S070402	Забол печени, кроме ЗНО, цирроза ..
		БДК07	D07MD01	Забол гепатобил сист и ПЖЖ, до сут..
A52.033	Некрсеквестрэктомия поджелудочной железы	07М01	S070101	Цирроз и алк гепатит, с опер
		07М02	S070202	ЗНО гепатобил сист и ПЖЖ, опер ср..
		07М03	S070301	Забол ПЖЖ, кроме ЗНО, опер выс/ур
		07М04	S070401	Забол печени, кроме ЗНО, цирроза ..
A52.034	Наложение панкреато(цисто)еюноанастомоза	07М01	S070101	Цирроз и алк гепатит, с опер
		07М02	S070202	ЗНО гепатобил сист и ПЖЖ, опер ср..
		07М03	S070301	Забол ПЖЖ, кроме ЗНО, опер выс/ур
		07М04	S070401	Забол печени, кроме ЗНО, цирроза ..
A52.035	Реконструктивные вмешательства при хроническом панкреатите	07М01	S070101	Цирроз и алк гепатит, с опер
		07М02	S070202	ЗНО гепатобил сист и ПЖЖ, опер ср..
		07М03	S070301	Забол ПЖЖ, кроме ЗНО, опер выс/ур
		07М04	S070401	Забол печени, кроме ЗНО, цирроза ..
A52.036	Эндоскопическое стентирование главного панкреатического протока	07М01	S070101	Цирроз и алк гепатит, с опер
		07М02	S070202	ЗНО гепатобил сист и ПЖЖ, опер ср..
		07М03	S070301	Забол ПЖЖ, кроме ЗНО, опер выс/ур
		07М04	S070401	Забол печени, кроме ЗНО, цирроза ..
A52.037	Эндоскопическое стентирование Вирсунгова протока	07М01	S070101	Цирроз и алк гепатит, с опер
		07М02	S070203	ЗНО гепатобил сист и ПЖЖ, опер ни..
		07М03	S070302	Забол ПЖЖ, кроме ЗНО, опер низк/..
		07М04	S070402	Забол печени, кроме ЗНО, цирроза ..
		БДК07	D07MD01	Забол гепатобил сист и ПЖЖ, до сут..

A52.038	Билиопанкреатическое шунтирование	07M01	S070101	Цирроз и алк гепатит, с опер
		07M02	S070202	ЗНО гепатобил сист и ПЖЖ, опер ср..
		07M03	S070301	Забол ПЖЖ, кроме ЗНО, опер выс/ур
		07M04	S070401	Забол печени, кроме ЗНО, цирроза ..
A52.039	Билиопанкреатическое шунтирование лапароскопическое	07M01	S070101	Цирроз и алк гепатит, с опер
		07M02	S070201	ЗНО гепатобил сист и ПЖЖ, опер вы..
		07M03	S070301	Забол ПЖЖ, кроме ЗНО, опер выс/ур
		07M04	S070401	Забол печени, кроме ЗНО, цирроза ..
A54.001	Лапаротомия	07M02	S070203	ЗНО гепатобил сист и ПЖЖ, опер ни..
		07M03	S070302	Забол ПЖЖ, кроме ЗНО, опер низк/..
		07M04	S070402	Забол печени, кроме ЗНО, цирроза ..
		07M99	S079902	Забол желч пут, перитонит, опер ни..
			S079904	Забол желч пут, опер низк/ур
		БДК07	D07MD01	Забол гепатобил сист и ПЖЖ, до сут..
A54.002	Лапаротомия диагностическая	07M02	S070203	ЗНО гепатобил сист и ПЖЖ, опер ни..
		07M03	S070302	Забол ПЖЖ, кроме ЗНО, опер низк/..
		07M04	S070402	Забол печени, кроме ЗНО, цирроза ..
		07M99	S079902	Забол желч пут, перитонит, опер ни..
			S079904	Забол желч пут, опер низк/ур
		БДК07	D07MD01	Забол гепатобил сист и ПЖЖ, до сут..
A54.003	Лапароскопия диагностическая	07M02	S070203	ЗНО гепатобил сист и ПЖЖ, опер ни..
		07M03	S070302	Забол ПЖЖ, кроме ЗНО, опер низк/..
		07M04	S070402	Забол печени, кроме ЗНО, цирроза ..
		07M99	S079902	Забол желч пут, перитонит, опер ни..
			S079904	Забол желч пут, опер низк/ур
		БДК07	D07MD01	Забол гепатобил сист и ПЖЖ, до сут..
A54.004	Релапароскопия	07M02	S070203	ЗНО гепатобил сист и ПЖЖ, опер ни..
		07M03	S070302	Забол ПЖЖ, кроме ЗНО, опер низк/..
		07M04	S070402	Забол печени, кроме ЗНО, цирроза ..
		07M99	S079902	Забол желч пут, перитонит, опер ни..
			S079904	Забол желч пут, опер низк/ур
		БДК07	D07MD01	Забол гепатобил сист и ПЖЖ, до сут..
A54.005	Релапаротомия	07M02	S070203	ЗНО гепатобил сист и ПЖЖ, опер ни..
		07M03	S070302	Забол ПЖЖ, кроме ЗНО, опер низк/..
		07M04	S070402	Забол печени, кроме ЗНО, цирроза ..
		07M99	S079902	Забол желч пут, перитонит, опер ни..
			S079904	Забол желч пут, опер низк/ур
		БДК07	D07MD01	Забол гепатобил сист и ПЖЖ, до сут..
A54.006	Программированная лапаростомия	07M02	S070203	ЗНО гепатобил сист и ПЖЖ, опер ни..
		07M03	S070302	Забол ПЖЖ, кроме ЗНО, опер низк/..
		07M04	S070402	Забол печени, кроме ЗНО, цирроза ..
		07M99	S079902	Забол желч пут, перитонит, опер ни..
			S079904	Забол желч пут, опер низк/ур
		БДК07	D07MD01	Забол гепатобил сист и ПЖЖ, до сут..
A54.007	Дренаж перитонеальный	07M01	S070101	Цирроз и алк гепатит, с опер
		07M02	S070202	ЗНО гепатобил сист и ПЖЖ, опер ср..
		07M03	S070301	Забол ПЖЖ, кроме ЗНО, опер выс/ур
		07M04	S070401	Забол печени, кроме ЗНО, цирроза ..
		07M99	S079901	Забол желч пут, перитонит, опер вы..
			S079903	Забол желч пут, опер выс/ур
A54.008	Дренирование брюшной полости под контролем ультразвукового исследования	07M01	S070101	Цирроз и алк гепатит, с опер
		07M02	S070202	ЗНО гепатобил сист и ПЖЖ, опер ср..
		07M03	S070301	Забол ПЖЖ, кроме ЗНО, опер выс/ур
		07M04	S070401	Забол печени, кроме ЗНО, цирроза ..
		07M99	S079901	Забол желч пут, перитонит, опер вы..
			S079903	Забол желч пут, опер выс/ур
A54.009	Лапароскопическое дренирование брюшной полости	07M01	S070101	Цирроз и алк гепатит, с опер
		07M02	S070202	ЗНО гепатобил сист и ПЖЖ, опер ср..

A54.009	Лапароскопическое дренирование брюшной полости	07M03	S070301	Забол ПЖЖ, кроме ЗНО, опер выс/ур
		07M04	S070401	Забол печени, кроме ЗНО, цирроза ..
		07M99	S079901	Забол желч пут, перитонит, опер вы..
			S079903	Забол желч пут, опер выс/ур
A54.010	Дренирование кист брюшной полости	07M01	S070101	Цирроз и алк гепатит, с опер
		07M02	S070202	ЗНО гепатобил сист и ПЖЖ, опер ср..
		07M03	S070301	Забол ПЖЖ, кроме ЗНО, опер выс/ур
		07M04	S070401	Забол печени, кроме ЗНО, цирроза ..
		07M99	S079901	Забол желч пут, перитонит, опер вы..
			S079903	Забол желч пут, опер выс/ур
A54.011	Дренирование брюшной полости и забрюшинного пространства под контролем ультразвукового исследования	07M01	S070101	Цирроз и алк гепатит, с опер
		07M02	S070201	ЗНО гепатобил сист и ПЖЖ, опер вы..
		07M03	S070301	Забол ПЖЖ, кроме ЗНО, опер выс/ур
		07M04	S070401	Забол печени, кроме ЗНО, цирроза ..
		07M99	S079901	Забол желч пут, перитонит, опер вы..
			S079903	Забол желч пут, опер выс/ур
A54.012	Иссечение брыжейки	07M01	S070101	Цирроз и алк гепатит, с опер
		07M02	S070202	ЗНО гепатобил сист и ПЖЖ, опер ср..
		07M03	S070301	Забол ПЖЖ, кроме ЗНО, опер выс/ур
		07M04	S070401	Забол печени, кроме ЗНО, цирроза ..
		07M99	S079901	Забол желч пут, перитонит, опер вы..
			S079903	Забол желч пут, опер выс/ур
A54.013	Иссечение сальника с использованием видеоэндоскопических технологий	07M01	S070101	Цирроз и алк гепатит, с опер
		07M02	S070201	ЗНО гепатобил сист и ПЖЖ, опер вы..
		07M03	S070301	Забол ПЖЖ, кроме ЗНО, опер выс/ур
		07M04	S070401	Забол печени, кроме ЗНО, цирроза ..
		07M99	S079901	Забол желч пут, перитонит, опер вы..
			S079903	Забол желч пут, опер выс/ур
A54.014	Резекция большого сальника	07M01	S070101	Цирроз и алк гепатит, с опер
		07M02	S070202	ЗНО гепатобил сист и ПЖЖ, опер ср..
		07M03	S070301	Забол ПЖЖ, кроме ЗНО, опер выс/ур
		07M04	S070401	Забол печени, кроме ЗНО, цирроза ..
		07M99	S079901	Забол желч пут, перитонит, опер вы..
			S079903	Забол желч пут, опер выс/ур
A54.015	Резекция большого сальника с использованием видеоэндоскопических технологий	07M01	S070101	Цирроз и алк гепатит, с опер
		07M02	S070202	ЗНО гепатобил сист и ПЖЖ, опер ср..
		07M03	S070301	Забол ПЖЖ, кроме ЗНО, опер выс/ур
		07M04	S070401	Забол печени, кроме ЗНО, цирроза ..
		07M99	S079901	Забол желч пут, перитонит, опер вы..
			S079903	Забол желч пут, опер выс/ур
A54.016	Разделение брюшинных спаек	07M01	S070101	Цирроз и алк гепатит, с опер
		07M02	S070202	ЗНО гепатобил сист и ПЖЖ, опер ср..
		07M03	S070301	Забол ПЖЖ, кроме ЗНО, опер выс/ур
		07M04	S070401	Забол печени, кроме ЗНО, цирроза ..
		07M99	S079901	Забол желч пут, перитонит, опер вы..
			S079903	Забол желч пут, опер выс/ур
A54.017	Разделение брюшинных спаек с использованием видеоэндоскопических технологий	07M01	S070101	Цирроз и алк гепатит, с опер
		07M02	S070201	ЗНО гепатобил сист и ПЖЖ, опер вы..
		07M03	S070301	Забол ПЖЖ, кроме ЗНО, опер выс/ур
		07M04	S070401	Забол печени, кроме ЗНО, цирроза ..
		07M99	S079901	Забол желч пут, перитонит, опер вы..
			S079903	Забол желч пут, опер выс/ур
A54.018	Видеоэндоскопическая колпачковая резекция слизистой желудочно-кишечного тракта	07M01	S070101	Цирроз и алк гепатит, с опер
		07M02	S070202	ЗНО гепатобил сист и ПЖЖ, опер ср..
		07M03	S070301	Забол ПЖЖ, кроме ЗНО, опер выс/ур
		07M04	S070401	Забол печени, кроме ЗНО, цирроза ..
		07M99	S079901	Забол желч пут, перитонит, опер вы..
			S079903	Забол желч пут, опер выс/ур

A54.019	Видеоэндоскопическая петлевая резекция слизистой желудочно-кишечного тракта	07M01	S070101	Цирроз и алк гепатит, с опер
		07M02	S070202	ЗНО гепатобил сист и ПЖЖ, опер ср..
		07M03	S070301	Забол ПЖЖ, кроме ЗНО, опер выс/ур
		07M04	S070401	Забол печени, кроме ЗНО, цирроза ..
		07M99	S079901	Забол желч пут, перитонит, опер вы..
			S079903	Забол желч пут, опер выс/ур
A54.020	Видеоэндоскопическое лигирование основания малигнизированного полипа	07M01	S070101	Цирроз и алк гепатит, с опер
		07M02	S070202	ЗНО гепатобил сист и ПЖЖ, опер ср..
		07M03	S070301	Забол ПЖЖ, кроме ЗНО, опер выс/ур
		07M04	S070401	Забол печени, кроме ЗНО, цирроза ..
		07M99	S079901	Забол желч пут, перитонит, опер вы..
			S079903	Забол желч пут, опер выс/ур
A54.022	Эвисцерация малого таза	07M01	S070101	Цирроз и алк гепатит, с опер
		07M02	S070201	ЗНО гепатобил сист и ПЖЖ, опер вы..
		07M03	S070301	Забол ПЖЖ, кроме ЗНО, опер выс/ур
		07M04	S070401	Забол печени, кроме ЗНО, цирроза ..
		07M99	S079901	Забол желч пут, перитонит, опер вы..
			S079903	Забол желч пут, опер выс/ур
A54.023	Эвисцерация малого таза с реконструктивно-пластическим компонентом	07M01	S070101	Цирроз и алк гепатит, с опер
		07M02	S070201	ЗНО гепатобил сист и ПЖЖ, опер вы..
		07M03	S070301	Забол ПЖЖ, кроме ЗНО, опер выс/ур
		07M04	S070401	Забол печени, кроме ЗНО, цирроза ..
		07M99	S079901	Забол желч пут, перитонит, опер вы..
			S079903	Забол желч пут, опер выс/ур
A54.024	Передняя экзентерация таза	07M01	S070101	Цирроз и алк гепатит, с опер
		07M02	S070201	ЗНО гепатобил сист и ПЖЖ, опер вы..
		07M03	S070301	Забол ПЖЖ, кроме ЗНО, опер выс/ур
		07M04	S070401	Забол печени, кроме ЗНО, цирроза ..
		07M99	S079901	Забол желч пут, перитонит, опер вы..
			S079903	Забол желч пут, опер выс/ур
A54.025	Перитонэктомия	07M01	S070101	Цирроз и алк гепатит, с опер
		07M02	S070201	ЗНО гепатобил сист и ПЖЖ, опер вы..
		07M03	S070301	Забол ПЖЖ, кроме ЗНО, опер выс/ур
		07M04	S070401	Забол печени, кроме ЗНО, цирроза ..
		07M99	S079901	Забол желч пут, перитонит, опер вы..
			S079903	Забол желч пут, опер выс/ур
A54.026	Удаление кист и опухолевидных образований брюшной полости	07M01	S070101	Цирроз и алк гепатит, с опер
		07M02	S070202	ЗНО гепатобил сист и ПЖЖ, опер ср..
		07M03	S070301	Забол ПЖЖ, кроме ЗНО, опер выс/ур
		07M04	S070401	Забол печени, кроме ЗНО, цирроза ..
		07M99	S079901	Забол желч пут, перитонит, опер вы..
			S079903	Забол желч пут, опер выс/ур
A54.027	Удаление эхинококка брюшной полости, брюшной стенки	07M01	S070101	Цирроз и алк гепатит, с опер
		07M02	S070202	ЗНО гепатобил сист и ПЖЖ, опер ср..
		07M03	S070301	Забол ПЖЖ, кроме ЗНО, опер выс/ур
		07M04	S070401	Забол печени, кроме ЗНО, цирроза ..
		07M99	S079901	Забол желч пут, перитонит, опер вы..
			S079903	Забол желч пут, опер выс/ур
A54.028	Удаление инородных тел в брюшной полости	07M01	S070101	Цирроз и алк гепатит, с опер
		07M02	S070202	ЗНО гепатобил сист и ПЖЖ, опер ср..
		07M03	S070301	Забол ПЖЖ, кроме ЗНО, опер выс/ур
		07M04	S070401	Забол печени, кроме ЗНО, цирроза ..
		07M99	S079901	Забол желч пут, перитонит, опер вы..
			S079903	Забол желч пут, опер выс/ур
A54.029	Удаление гематомы в брюшной полости	07M01	S070101	Цирроз и алк гепатит, с опер
		07M02	S070202	ЗНО гепатобил сист и ПЖЖ, опер ср..
		07M03	S070301	Забол ПЖЖ, кроме ЗНО, опер выс/ур
		07M04	S070401	Забол печени, кроме ЗНО, цирроза ..

A54.029	Удаление гематомы в брюшной полости	07M99	S079901	Забол желч пут, перитонит, опер вы..
			S079903	Забол желч пут, опер выс/ур
A54.030	Пластика передней брюшной стенки	07M01	S070101	Цирроз и алк гепатит, с опер
		07M02	S070202	ЗНО гепатобил сист и ПЖЖ, опер ср..
		07M03	S070301	Забол ПЖЖ, кроме ЗНО, опер выс/ур
		07M04	S070401	Забол печени, кроме ЗНО, цирроза ..
		07M99	S079901	Забол желч пут, перитонит, опер вы..
			S079903	Забол желч пут, опер выс/ур
A54.031	Пластика передней брюшной стенки с использованием импланта	07M01	S070101	Цирроз и алк гепатит, с опер
		07M02	S070202	ЗНО гепатобил сист и ПЖЖ, опер ср..
		07M03	S070301	Забол ПЖЖ, кроме ЗНО, опер выс/ур
		07M04	S070401	Забол печени, кроме ЗНО, цирроза ..
		07M99	S079901	Забол желч пут, перитонит, опер вы..
			S079903	Забол желч пут, опер выс/ур
A54.032	Пластика передней брюшной стенки с пластикой пупка	07M01	S070101	Цирроз и алк гепатит, с опер
		07M02	S070202	ЗНО гепатобил сист и ПЖЖ, опер ср..
		07M03	S070301	Забол ПЖЖ, кроме ЗНО, опер выс/ур
		07M04	S070401	Забол печени, кроме ЗНО, цирроза ..
		07M99	S079901	Забол желч пут, перитонит, опер вы..
			S079903	Забол желч пут, опер выс/ур
A54.034	Эндоскопическое бужирование стриктур анастомозов	07M02	S070203	ЗНО гепатобил сист и ПЖЖ, опер ни..
		07M03	S070302	Забол ПЖЖ, кроме ЗНО, опер низк/..
		07M04	S070402	Забол печени, кроме ЗНО, цирроза ..
		07M99	S079902	Забол желч пут, перитонит, опер ни..
			S079904	Забол желч пут, опер низк/ур
		БДК07	D07MD01	Забол гепатобил сист и ПЖЖ, до сут..
A54.035	Эндоскопическая дилятация стриктур анастомозов	07M02	S070203	ЗНО гепатобил сист и ПЖЖ, опер ни..
		07M03	S070302	Забол ПЖЖ, кроме ЗНО, опер низк/..
		07M04	S070402	Забол печени, кроме ЗНО, цирроза ..
		07M99	S079902	Забол желч пут, перитонит, опер ни..
			S079904	Забол желч пут, опер низк/ур
		БДК07	D07MD01	Забол гепатобил сист и ПЖЖ, до сут..
A54.036	Остановка внутрибрюшного кровотечения	07M02	S070203	ЗНО гепатобил сист и ПЖЖ, опер ни..
		07M03	S070302	Забол ПЖЖ, кроме ЗНО, опер низк/..
		07M04	S070402	Забол печени, кроме ЗНО, цирроза ..
		07M99	S079902	Забол желч пут, перитонит, опер ни..
			S079904	Забол желч пут, опер низк/ур
		БДК07	D07MD01	Забол гепатобил сист и ПЖЖ, до сут..
A54.037	Лапароскопическая остановка внутрибрюшного кровотечения	07M02	S070203	ЗНО гепатобил сист и ПЖЖ, опер ни..
		07M03	S070302	Забол ПЖЖ, кроме ЗНО, опер низк/..
		07M04	S070402	Забол печени, кроме ЗНО, цирроза ..
		07M99	S079902	Забол желч пут, перитонит, опер ни..
			S079904	Забол желч пут, опер низк/ур
		БДК07	D07MD01	Забол гепатобил сист и ПЖЖ, до сут..
A54.038	Вскрытие и дренирование внутрибрюшной флегмоны, абсцесса	07M02	S070203	ЗНО гепатобил сист и ПЖЖ, опер ни..
		07M03	S070302	Забол ПЖЖ, кроме ЗНО, опер низк/..
		07M04	S070402	Забол печени, кроме ЗНО, цирроза ..
		07M99	S079902	Забол желч пут, перитонит, опер ни..
			S079904	Забол желч пут, опер низк/ур
		БДК07	D07MD01	Забол гепатобил сист и ПЖЖ, до сут..
A54.039	Дренирование абсцессов брюшной полости под контролем ультразвукового исследования	07M02	S070203	ЗНО гепатобил сист и ПЖЖ, опер ни..
		07M03	S070302	Забол ПЖЖ, кроме ЗНО, опер низк/..
		07M04	S070402	Забол печени, кроме ЗНО, цирроза ..
		07M99	S079902	Забол желч пут, перитонит, опер ни..
			S079904	Забол желч пут, опер низк/ур
		БДК07	D07MD01	Забол гепатобил сист и ПЖЖ, до сут..
A54.040	Транскатетерное лечение абсцессов брюшной полости под контролем ультразвукового исследования	07M01	S070101	Цирроз и алк гепатит, с опер
		07M02	S070201	ЗНО гепатобил сист и ПЖЖ, опер вы..

A54.040	Транскатетерное лечение абсцессов брюшной полости под контролем ультразвукового исследования	07M03	S070301	Забол ПЖЖ, кроме ЗНО, опер выс/ур
		07M04	S070401	Забол печени, кроме ЗНО, цирроза ..
		07M99	S079901	Забол желч пут, перитонит, опер вы..
			S079903	Забол желч пут, опер выс/ур
A54.041	Некрсеквестрэктомия органов брюшной полости	07M01	S070101	Цирроз и алк гепатит, с опер
		07M02	S070202	ЗНО гепатобил сист и ПЖЖ, опер ср..
		07M03	S070301	Забол ПЖЖ, кроме ЗНО, опер выс/ур
		07M04	S070401	Забол печени, кроме ЗНО, цирроза ..
		07M99	S079901	Забол желч пут, перитонит, опер вы..
			S079903	Забол желч пут, опер выс/ур
A54.042	Удаление внеорганной опухоли	07M01	S070101	Цирроз и алк гепатит, с опер
		07M02	S070202	ЗНО гепатобил сист и ПЖЖ, опер ср..
		07M03	S070301	Забол ПЖЖ, кроме ЗНО, опер выс/ур
		07M04	S070401	Забол печени, кроме ЗНО, цирроза ..
		07M99	S079901	Забол желч пут, перитонит, опер вы..
			S079903	Забол желч пут, опер выс/ур
A54.043	Удаление внеорганной опухоли комбинированной резекцией соседних органов	07M01	S070101	Цирроз и алк гепатит, с опер
		07M02	S070201	ЗНО гепатобил сист и ПЖЖ, опер вы..
		07M03	S070301	Забол ПЖЖ, кроме ЗНО, опер выс/ур
		07M04	S070401	Забол печени, кроме ЗНО, цирроза ..
		07M99	S079901	Забол желч пут, перитонит, опер вы..
			S079903	Забол желч пут, опер выс/ур
A54.044	Удаление внеорганной опухоли с ангиопластикой	07M01	S070101	Цирроз и алк гепатит, с опер
		07M02	S070202	ЗНО гепатобил сист и ПЖЖ, опер ср..
		07M03	S070301	Забол ПЖЖ, кроме ЗНО, опер выс/ур
		07M04	S070401	Забол печени, кроме ЗНО, цирроза ..
		07M99	S079901	Забол желч пут, перитонит, опер вы..
			S079903	Забол желч пут, опер выс/ур
A54.045	Имплантация катетера для перитонеального диализа	07M02	S070203	ЗНО гепатобил сист и ПЖЖ, опер ни..
		07M03	S070302	Забол ПЖЖ, кроме ЗНО, опер низк/..
		07M04	S070402	Забол печени, кроме ЗНО, цирроза ..
		07M99	S079902	Забол желч пут, перитонит, опер ни..
			S079904	Забол желч пут, опер низк/ур
		БДК07	D07MD01	Забол гепатобил сист и ПЖЖ, до сут..
A54.046	Остановка кровотечения из верхних отделов желудочно-кишечного тракта	07M01	S070101	Цирроз и алк гепатит, с опер
		07M02	S070202	ЗНО гепатобил сист и ПЖЖ, опер ср..
		07M03	S070301	Забол ПЖЖ, кроме ЗНО, опер выс/ур
		07M04	S070401	Забол печени, кроме ЗНО, цирроза ..
		07M99	S079901	Забол желч пут, перитонит, опер вы..
			S079903	Забол желч пут, опер выс/ур
A54.047	Остановка кровотечения из нижних отделов желудочно-кишечного тракта	07M01	S070101	Цирроз и алк гепатит, с опер
		07M02	S070202	ЗНО гепатобил сист и ПЖЖ, опер ср..
		07M03	S070301	Забол ПЖЖ, кроме ЗНО, опер выс/ур
		07M04	S070401	Забол печени, кроме ЗНО, цирроза ..
		07M99	S079901	Забол желч пут, перитонит, опер вы..
			S079903	Забол желч пут, опер выс/ур
A59.001	Удаление новообразования забрюшинного пространства	07M03	S070301	Забол ПЖЖ, кроме ЗНО, опер выс/ур
		07M04	S070401	Забол печени, кроме ЗНО, цирроза ..
A59.002	Лапароскопическое удаление новообразований брюшной полости и забрюшинного пространства	07M03	S070301	Забол ПЖЖ, кроме ЗНО, опер выс/ур
		07M04	S070401	Забол печени, кроме ЗНО, цирроза ..
A59.003	Удаление новообразования забрюшинного пространства с реконструктивно-пластическим компо..	07M03	S070301	Забол ПЖЖ, кроме ЗНО, опер выс/ур
		07M04	S070401	Забол печени, кроме ЗНО, цирроза ..
A59.004	Удаление новообразования забрюшинного пространства с использованием видеоэндоскопическ..	07M03	S070301	Забол ПЖЖ, кроме ЗНО, опер выс/ур
		07M04	S070401	Забол печени, кроме ЗНО, цирроза ..
A59.005	Удаление новообразования забрюшинного пространства комбинированное	07M03	S070301	Забол ПЖЖ, кроме ЗНО, опер выс/ур
		07M04	S070401	Забол печени, кроме ЗНО, цирроза ..
A59.006	Дренирование забрюшинного пространства	07M03	S070301	Забол ПЖЖ, кроме ЗНО, опер выс/ур
		07M04	S070401	Забол печени, кроме ЗНО, цирроза ..

A59.007	Дренирование забрюшинного абсцесса под контролем ультразвукового исследования	07M03	S070302	Забол ПЖЖ, кроме ЗНО, опер низк/..
		07M04	S070402	Забол печени, кроме ЗНО, цирроза ..
		БДК07	D07MD01	Забол гепатобил сист и ПЖЖ, до сут..
B50.001	Чрескожная биопсия печени	07M01	S070101	Цирроз и алк гепатит, с опер
		07M02	S070203	ЗНО гепатобил сист и ПЖЖ, опер ни..
		07M03	S070302	Забол ПЖЖ, кроме ЗНО, опер низк/..
		07M04	S070402	Забол печени, кроме ЗНО, цирроза ..
		БДК07	D07MD01	Забол гепатобил сист и ПЖЖ, до сут..
B50.002	Биопсия печени под контролем ультразвукового исследования	07M01	S070101	Цирроз и алк гепатит, с опер
		07M02	S070203	ЗНО гепатобил сист и ПЖЖ, опер ни..
		07M03	S070302	Забол ПЖЖ, кроме ЗНО, опер низк/..
		07M04	S070402	Забол печени, кроме ЗНО, цирроза ..
		БДК07	D07MD01	Забол гепатобил сист и ПЖЖ, до сут..
B50.003	Биопсия печени при помощи лапароскопии	07M01	S070101	Цирроз и алк гепатит, с опер
		07M02	S070203	ЗНО гепатобил сист и ПЖЖ, опер ни..
		07M03	S070302	Забол ПЖЖ, кроме ЗНО, опер низк/..
		07M04	S070402	Забол печени, кроме ЗНО, цирроза ..
		БДК07	D07MD01	Забол гепатобил сист и ПЖЖ, до сут..
B50.004	Биопсия печени открытая	07M01	S070101	Цирроз и алк гепатит, с опер
		07M02	S070203	ЗНО гепатобил сист и ПЖЖ, опер ни..
		07M03	S070302	Забол ПЖЖ, кроме ЗНО, опер низк/..
		07M04	S070402	Забол печени, кроме ЗНО, цирроза ..
		БДК07	D07MD01	Забол гепатобил сист и ПЖЖ, до сут..
B50.005	Эмболизация печени с использованием лекарственных препаратов	07M01	S070101	Цирроз и алк гепатит, с опер
		07M02	S070203	ЗНО гепатобил сист и ПЖЖ, опер ни..
		07M03	S070302	Забол ПЖЖ, кроме ЗНО, опер низк/..
		07M04	S070402	Забол печени, кроме ЗНО, цирроза ..
		БДК07	D07MD01	Забол гепатобил сист и ПЖЖ, до сут..
B51.001	Чрескожная пункция желчного пузыря	07M02	S070203	ЗНО гепатобил сист и ПЖЖ, опер ни..
		07M03	S070302	Забол ПЖЖ, кроме ЗНО, опер низк/..
		07M04	S070402	Забол печени, кроме ЗНО, цирроза ..
		07M99	S079902	Забол желч пут, перитонит, опер ни..
			S079904	Забол желч пут, опер низк/ур
		БДК07	D07MD01	Забол гепатобил сист и ПЖЖ, до сут..
B51.002	Чрескожная пункция желчного пузыря под контролем ультразвукового исследования	07M02	S070203	ЗНО гепатобил сист и ПЖЖ, опер ни..
		07M03	S070302	Забол ПЖЖ, кроме ЗНО, опер низк/..
		07M04	S070402	Забол печени, кроме ЗНО, цирроза ..
		07M99	S079902	Забол желч пут, перитонит, опер ни..
			S079904	Забол желч пут, опер низк/ур
		БДК07	D07MD01	Забол гепатобил сист и ПЖЖ, до сут..
B51.003	Катетеризация Фатерова соска	07M02	S070203	ЗНО гепатобил сист и ПЖЖ, опер ни..
		07M03	S070302	Забол ПЖЖ, кроме ЗНО, опер низк/..
		07M04	S070402	Забол печени, кроме ЗНО, цирроза ..
		07M99	S079902	Забол желч пут, перитонит, опер ни..
			S079904	Забол желч пут, опер низк/ур
		БДК07	D07MD01	Забол гепатобил сист и ПЖЖ, до сут..
B52.001	Биопсия поджелудочной железы	07M01	S070101	Цирроз и алк гепатит, с опер
		07M02	S070203	ЗНО гепатобил сист и ПЖЖ, опер ни..
		07M03	S070302	Забол ПЖЖ, кроме ЗНО, опер низк/..
		07M04	S070402	Забол печени, кроме ЗНО, цирроза ..
		БДК07	D07MD01	Забол гепатобил сист и ПЖЖ, до сут..
B52.002	Биопсия поджелудочной железы пункционная под контролем ультразвукового исследования	07M01	S070101	Цирроз и алк гепатит, с опер
		07M02	S070203	ЗНО гепатобил сист и ПЖЖ, опер ни..
		07M03	S070302	Забол ПЖЖ, кроме ЗНО, опер низк/..
		07M04	S070402	Забол печени, кроме ЗНО, цирроза ..
		БДК07	D07MD01	Забол гепатобил сист и ПЖЖ, до сут..
B52.003	Пункция поджелудочной железы	07M01	S070101	Цирроз и алк гепатит, с опер
		07M02	S070203	ЗНО гепатобил сист и ПЖЖ, опер ни..

B52.003	Пункция поджелудочной железы	07М03	S070302	Забол ПЖЖ, кроме ЗНО, опер низк/..
		07М04	S070402	Забол печени, кроме ЗНО, цирроза ..
		БДК07	D07MD01	Забол гепатобил сист и ПЖЖ, до сут..
B52.004	Пункция поджелудочной железы под контролем ультразвукового исследования	07М01	S070101	Цирроз и алк гепатит, с опер
		07М02	S070203	ЗНО гепатобил сист и ПЖЖ, опер ни..
		07М03	S070302	Забол ПЖЖ, кроме ЗНО, опер низк/..
		07М04	S070402	Забол печени, кроме ЗНО, цирроза ..
		БДК07	D07MD01	Забол гепатобил сист и ПЖЖ, до сут..
B54.001	Биопсия брюшины	07М02	S070203	ЗНО гепатобил сист и ПЖЖ, опер ни..
		07М03	S070302	Забол ПЖЖ, кроме ЗНО, опер низк/..
		07М04	S070402	Забол печени, кроме ЗНО, цирроза ..
		07М99	S079902	Забол желч пут, перитонит, опер ни..
			S079904	Забол желч пут, опер низк/ур
		БДК07	D07MD01	Забол гепатобил сист и ПЖЖ, до сут..
B59.001	Пункция и аспирация кист забрюшного пространства	07М03	S070302	Забол ПЖЖ, кроме ЗНО, опер низк/..
		07М04	S070402	Забол печени, кроме ЗНО, цирроза ..
		БДК07	D07MD01	Забол гепатобил сист и ПЖЖ, до сут..
B59.002	Пункция и аспирация из кист забрюшного пространства под контролем ультразвукового исследования	07М03	S070302	Забол ПЖЖ, кроме ЗНО, опер низк/..
		07М04	S070402	Забол печени, кроме ЗНО, цирроза ..
		БДК07	D07MD01	Забол гепатобил сист и ПЖЖ, до сут..
B59.003	Биопсия околопочечной и перивезикальной ткани	07М03	S070302	Забол ПЖЖ, кроме ЗНО, опер низк/..
		07М04	S070402	Забол печени, кроме ЗНО, цирроза ..
		БДК07	D07MD01	Забол гепатобил сист и ПЖЖ, до сут..

4.8. БДК 08 «Заболевания костно-мышечной системы и соединительной ткани»

Базовая диагностическая категория: 08

I.	Код Дк	Диагностическая Категория	Групп КЗГ	Кодов МКБ 10	Хир. (S)	Тер. (T)	Хир. (B), кратк осрочные	Тер. (A), кратк осрочные
1	08M01	Перелом бедренной кости	4	5	3	1	0	0
2	08M02	Перелом тазобедренного сустава и таза	4	8	3	1	0	0
3	08M04	Остеомиелит	4	12	3	1	0	0
4	08M05	Патологический перелом и злокачествен..	6	39	3	3	0	0
5	08M08	Заболевание спины	7	109	5	2	0	0
6	08M09	Болезнь костей и специфические артропа..	4	72	3	1	0	0
7	08M12	Тендинит, миозит и бурсит	3	100	2	1	0	0
8	08M13	Последующий уход при заболевании ске..	4	28	3	1	0	0
9	08M14	Перелом, растяжение и перенапряжение ..	5	71	4	1	0	0
10	08M15	Перелом, растяжение и перенапряжение ..	5	72	4	1	0	0
11	08M21	Специфические воспалительные артропа..	2	55	0	2	0	0
12	08M23	Васкулит или системное заболевание сое..	2	51	0	2	0	0
13	08M24	Артроз	4	36	3	1	0	0
14	08M99	Другие диагнозы костно-мышечной систе..	5	176	4	1	0	0
15	БДК08	Все диагнозы БДК	2	1,072	0	0	1	1
Grand Total			61	1,074	40	19	1	1

Паспорта КЗГ, входящих в БДК «Заболевания костно-мышечной системы и соединительной ткани»

Код Кзг	Название	Название Короткое
D08MD01	Заболевания костно-мышечной системы и соединительной ткани, оказание экстренной помощи до суток с проведением операции	Забол костно-мыш сист и соед ткани, до сут, опер

228

Код БДК	Базовая Диагностичекая Категория
08	Заболевания костно-мышечной системы и соединительной ткани

Код ДК	Диагностическая Категория
БДК08	Все диагнозы БДК

Раздел КЗГ
Краткосрочное пребывание, Хирургия (D)

Вторичные классификационные критерии

Коды групп операций	Осложнения	Возраст (дней)	Статус при выписке	Реанимация
			до 24 часов	
Вес ребенка	Свойство диагноза	Тромболит. терапия	Дней госпит.	ТБ

Группы операций, входящих в КЗГ (для хирургических групп)

Ур. сложности	Наименование уровня сложности
02S01	Операции на костно-мышечной системе и суставах (уровень 1)
03S01	Операции на периферической нервной системе (уровень 1)

Код Кзг	Название	Название Короткое
T089901	Другие диагнозы костно-мышечной системы и соединительной ткани	Др диагн костно-мыш сист и соед ткани

Код БДК	Базовая Диагностичекая Категория
08	Заболевания костно-мышечной системы и соединительной ткани

Код ДК	Диагностическая Категория
08M99	Другие диагнозы костно-мышечной системы и соединительной ткани

Раздел КЗГ
Терапевтический раздел (T)

Вторичные классификационные критерии

Коды групп операций	Осложнения	Возраст (дней)	Статус при выписке	Реанимация
Вес ребенка	Свойство диагноза	Тромболит. терапия	Дней госпит.	ТБ

Группы операций, входящих в КЗГ (для хирургических групп)

Код Кзг	Название	Название Короткое
S089904	Другие диагнозы костно-мышечной системы и соединительной ткани, операции низкого уровня	Др диагн костно-мыш сист и соед ткани, опер низк/ур

Код БДК	Базовая Диагностичекая Категория
08	Заболевания костно-мышечной системы и соединительной ткани

Код ДК	Диагностическая Категория
08M99	Другие диагнозы костно-мышечной системы и соединительной ткани

Раздел КЗГ
Хирургический раздел (S)

Вторичные классификационные критерии

Коды групп операций	Осложнения	Возраст (дней)	Статус при выписке	Реанимация
Вес ребенка	Свойство диагноза	Тромболит. терапия	Дней госпит.	ТБ

Группы операций, входящих в КЗГ (для хирургических групп)

Ур. сложности	Наименование уровня сложности
02S01	Операции на костно-мышечной системе и суставах (уровень 1)
02S02	Операции на костно-мышечной системе и суставах (уровень 2)
03S01	Операции на периферической нервной системе (уровень 1)

Код Кзг	Название	Название Короткое
S089903	Другие диагнозы костно-мышечной системы и соединительной ткани, операции среднего уровня	Др диагн костно-мыш сист и соед ткани, опер сред/ур

Код БДК	Базовая Диагностичекая Категория
08	Заболевания костно-мышечной системы и соединительной ткани

Код ДК	Диагностическая Категория
08M99	Другие диагнозы костно-мышечной системы и соединительной ткани

Раздел КЗГ
Хирургический раздел (S)

Вторичные классификационные критерии

Коды групп операций	Осложнения	Возраст (дней)	Статус при выписке	Реанимация
Вес ребенка	Свойство диагноза	Тромболит. терапия	Дней госпит.	ТБ

Группы операций, входящих в КЗГ (для хирургических групп)

Ур. сложности	Наименование уровня сложности
02S03	Операции на костно-мышечной системе и суставах (уровень 3)
03S02	Операции на периферической нервной системе (уровень 2)

Код Кзг	Название	Название Короткое
S089902	Другие диагнозы костно-мышечной системы и соединительной ткани, операции высокого уровня	Др диагн костно-мыш сист и соед ткани, опер выс/ур

Код БДК	Базовая Диагностичекая Категория
08	Заболевания костно-мышечной системы и соединительной ткани

Код ДК	Диагностическая Категория
08M99	Другие диагнозы костно-мышечной системы и соединительной ткани

Раздел КЗГ

Хирургический раздел (S)

Вторичные классификационные критерии

Коды групп операций	Осложнения	Возраст (дней)	Статус при выписке	Реанимация
Вес ребенка	Свойство диагноза	Тромболит. терапия	Дней госпит.	ТБ

Группы операций, входящих в КЗГ (для хирургических групп)

Ур. сложности	Наименование уровня сложности
02S04	Операции на костно-мышечной системе и суставах (уровень 4)
02S05	Операции на костно-мышечной системе и суставах (уровень 5)
03S03	Операции на периферической нервной системе (уровень 3)

Код Кзг	Название	Название Короткое
S089901	Другие диагнозы костно-мышечной системы и соединительной ткани, операции эндопротезирования	Др диагн костно-мыш сист и соед ткани, эндопротез

223

Код БДК	Базовая Диагностичекая Категория
08	Заболевания костно-мышечной системы и соединительной ткани

Код ДК	Диагностическая Категория
08M99	Другие диагнозы костно-мышечной системы и соединительной ткани

Раздел КЗГ
Хирургический раздел (S)

Вторичные классификационные критерии

Коды групп операций	Осложнения	Возраст (дней)	Статус при выписке	Реанимация
Вес ребенка	Свойство диагноза	Тромболит. терапия	Дней госпит.	ТБ

Группы операций, входящих в КЗГ (для хирургических групп)

Ур. сложности	Наименование уровня сложности
32S01	Эндопротезирование суставов

Код Кзг	Название	Название Короткое
T082401	Артроз	Артроз

Код БДК	Базовая Диагностичекая Категория
08	Заболевания костно-мышечной системы и соединительной ткани

Код ДК	Диагностическая Категория
08M24	Артроз

Раздел КЗГ
Терапевтический раздел (T)

Вторичные классификационные критерии

Коды групп операций	Осложнения	Возраст (дней)	Статус при выписке	Реанимация
Вес ребенка	Свойство диагноза	Тромболит. терапия	Дней госпит.	ТБ

Группы операций, входящих в КЗГ (для хирургических групп)

Код Кзг	Название	Название Короткое
S082403	Артроз, операции низкого уровня	Артроз, опер низк/ур

Код БДК	Базовая Диагностичекая Категория
08	Заболевания костно-мышечной системы и соединительной ткани

Код ДК	Диагностическая Категория
08M24	Артроз

Раздел КЗГ
Хирургический раздел (S)

Вторичные классификационные критерии

Коды групп операций	Осложнения	Возраст (дней)	Статус при выписке	Реанимация
Вес ребенка	Свойство диагноза	Тромболит. терапия	Дней госпит.	ТБ

Группы операций, входящих в КЗГ (для хирургических групп)

Ур. сложности	Наименование уровня сложности
02S01	Операции на костно-мышечной системе и суставах (уровень 1)
02S02	Операции на костно-мышечной системе и суставах (уровень 2)
03S01	Операции на периферической нервной системе (уровень 1)
03S02	Операции на периферической нервной системе (уровень 2)

Код Кзг	Название	Название Короткое
S082402	Артроз, операции высокого уровня	Артроз, опер выс/ур

Код БДК	Базовая Диагностичекая Категория
08	Заболевания костно-мышечной системы и соединительной ткани

Код ДК	Диагностическая Категория
08M24	Артроз

Раздел КЗГ

Хирургический раздел (S)

Вторичные классификационные критерии

Коды групп операций	Осложнения	Возраст (дней)	Статус при выписке	Реанимация
Вес ребенка	Свойство диагноза	Тромболит. терапия	Дней госпит.	ТБ

Группы операций, входящих в КЗГ (для хирургических групп)

Ур. сложности	Наименование уровня сложности
02S03	Операции на костно-мышечной системе и суставах (уровень 3)
02S04	Операции на костно-мышечной системе и суставах (уровень 4)
02S05	Операции на костно-мышечной системе и суставах (уровень 5)
03S03	Операции на периферической нервной системе (уровень 3)
32S01	Эндопротезирование суставов

Код Кзг	Название	Название Короткое
S082401	Артроз, эндопротезирование	Артроз, эндопротез

Код БДК	Базовая Диагностичекая Категория
08	Заболевания костно-мышечной системы и соединительной ткани

Код ДК	Диагностическая Категория
08M24	Артроз

Раздел КЗГ

Хирургический раздел (S)

Вторичные классификационные критерии

Коды групп операций	Осложнения	Возраст (дней)	Статус при выписке	Реанимация
Вес ребенка	Свойство диагноза	Тромболит. терапия	Дней госпит.	ТБ

Группы операций, входящих в КЗГ (для хирургических групп)

Ур. сложности	Наименование уровня сложности
32S01	Эндопротезирование суставов

Код Кзг	Название	Название Короткое 218
T082302	Васкулит или системное заболевание соединительной ткани	Васкулит или систем забол соед ткани

Код БДК	Базовая Диагностичекая Категория
08	Заболевания костно-мышечной системы и соединительной ткани

Код ДК	Диагностическая Категория
08M23	Васкулит или системное заболевание соединительной ткани

Раздел КЗГ
Терапевтический раздел (T)

Вторичные классификационные критерии

Коды групп операций	Осложнения	Возраст (дней)	Статус при выписке	Реанимация
Вес ребенка	Свойство диагноза	Тромболит. терапия	Дней госпит.	ТБ

Группы операций, входящих в КЗГ (для хирургических групп)

Код Кзг	Название	Название Короткое
T082301	Васкулит или системное заболевание соединительной ткани, системная красная волчанка	Васкулит или систем забол соед ткани, СКВ

Код БДК	Базовая Диагностичекая Категория
08	Заболевания костно-мышечной системы и соединительной ткани

Код ДК	Диагностическая Категория
08M23	Васкулит или системное заболевание соединительной ткани

Раздел КЗГ
Терапевтический раздел (T)

Вторичные классификационные критерии

Коды групп операций	Осложнения	Возраст (дней)	Статус при выписке	Реанимация
	системная красная волчан			
Вес ребенка	Свойство диагноза	Тромболит. терапия	Дней госпит.	ТБ

Группы операций, входящих в КЗГ (для хирургических групп)

Код Кзг	Название	Название Короткое
T082102	Специфические воспалительные артропатии	Спец воспал артропатии

Код БДК	Базовая Диагностичекая Категория
08	Заболевания костно-мышечной системы и соединительной ткани

Код ДК	Диагностическая Категория
08M21	Специфические воспалительные артропатии

Раздел КЗГ
Терапевтический раздел (T)

Вторичные классификационные критерии

Коды групп операций	Осложнения	Возраст (дней)	Статус при выписке	Реанимация
Вес ребенка	Свойство диагноза	Тромболит. терапия	Дней госпит.	ТБ

Группы операций, входящих в КЗГ (для хирургических групп)

Код Кзг	Название	Название Короткое
T082101	Специфические воспалительные артропатии, юношеский ревматоидный артрит	Спец воспал артропатии, юнош ревмат артрит

215

Код БДК	Базовая Диагностичекая Категория
08	Заболевания костно-мышечной системы и соединительной ткани

Код ДК	Диагностическая Категория
08M21	Специфические воспалительные артропатии

Раздел КЗГ

Терапевтический раздел (T)

Вторичные классификационные критерии

Коды групп операций	Осложнения	Возраст (дней)	Статус при выписке	Реанимация
	юношеский ревматоидн			
Вес ребенка	Свойство диагноза	Тромболит. терапия	Дней госпит.	ТБ

Группы операций, входящих в КЗГ (для хирургических групп)

Код Кзг	Название	Название Короткое 214
T081501	Перелом, растяжение и перенапряжение капсульно-связочного аппарата и вывих в верхней части руки и нижней части ноги	Перелом, растяжение связ аппара и вывих в верх части руки и ниж части ноги

Код БДК	Базовая Диагностичекая Категория
08	Заболевания костно-мышечной системы и соединительной ткани

Код ДК	Диагностическая Категория
08M15	Перелом, растяжение и перенапряжение капсульно-связочного аппарата и вывих в верх..

Раздел КЗГ
Терапевтический раздел (T)

Вторичные классификационные критерии

Коды групп операций	Осложнения	Возраст (дней)	Статус при выписке	Реанимация
Вес ребенка	Свойство диагноза	Тромболит. терапия	Дней госпит.	ТБ

Группы операций, входящих в КЗГ (для хирургических групп)

Код Кзг	Название	Название Короткое
S081504	Перелом, растяжение и перенапряжение капсульно-связочного аппарата и вывих в верхней части руки и нижней части ноги, операции низкого уровня	Перелом, растяжение связ аппара и вывих в верх части руки и ниж части ноги, опер низк/ур

Код БДК	Базовая Диагностичекая Категория
08	Заболевания костно-мышечной системы и соединительной ткани

Код ДК	Диагностическая Категория
08M15	Перелом, растяжение и перенапряжение капсульно-связочного аппарата и вывих в верх..

Раздел КЗГ
Хирургический раздел (S)

Вторичные классификационные критерии

Коды групп операций	Осложнения	Возраст (дней)	Статус при выписке	Реанимация
Вес ребенка	Свойство диагноза	Тромболит. терапия	Дней госпит.	ТБ

Группы операций, входящих в КЗГ (для хирургических групп)

Ур. сложности	Наименование уровня сложности
02S01	Операции на костно-мышечной системе и суставах (уровень 1)
02S02	Операции на костно-мышечной системе и суставах (уровень 2)
03S01	Операции на периферической нервной системе (уровень 1)

Код Кзг	Название	Название Короткое
S081503	Перелом, растяжение и перенапряжение капсульно-связочного аппарата и вывих в верхней части руки и нижней части ноги, операции среднего уровня	Перелом, растяжение связ аппара и вывих в верх части руки и ниж части ноги, опер сред/ур

Код БДК	Базовая Диагностичекая Категория
08	Заболевания костно-мышечной системы и соединительной ткани

Код ДК	Диагностическая Категория
08M15	Перелом, растяжение и перенапряжение капсульно-связочного аппарата и вывих в верх..

Раздел КЗГ
Хирургический раздел (S)

Вторичные классификационные критерии

Коды групп операций	Осложнения	Возраст (дней)	Статус при выписке	Реанимация
Вес ребенка	Свойство диагноза	Тромболит. терапия	Дней госпит.	ТБ

Группы операций, входящих в КЗГ (для хирургических групп)

Ур. сложности	Наименование уровня сложности
02S03	Операции на костно-мышечной системе и суставах (уровень 3)
03S02	Операции на периферической нервной системе (уровень 2)

Код Кзг	Название	Название Короткое
S081502	Перелом, растяжение и перенапряжение капсульно-связочного аппарата и вывих в верхней части руки и нижней части ноги, операции высокого уровня	Перелом, растяжение связ аппара и вывих в верх части руки и ниж части ноги, опер выс/ур

211

Код БДК	Базовая Диагностичекая Категория
08	Заболевания костно-мышечной системы и соединительной ткани

Код ДК	Диагностическая Категория
08M15	Перелом, растяжение и перенапряжение капсульно-связочного аппарата и вывих в верх..

Раздел КЗГ
Хирургический раздел (S)

Вторичные классификационные критерии

Коды групп операций	Осложнения	Возраст (дней)	Статус при выписке	Реанимация
Вес ребенка	Свойство диагноза	Тромболит. терапия	Дней госпит.	ТБ

Группы операций, входящих в КЗГ (для хирургических групп)

Ур. сложности	Наименование уровня сложности
02S04	Операции на костно-мышечной системе и суставах (уровень 4)
02S05	Операции на костно-мышечной системе и суставах (уровень 5)
03S03	Операции на периферической нервной системе (уровень 3)

Код Кзг	Название	Название Короткое
S081501	Перелом, растяжение и перенапряжение капсульно-связочного аппарата и вывих в верхней части руки и нижней части ноги, эндопротезирование	Перелом, растяжение связ аппара и вывих в верх части руки и ниж части ноги, эндопротез

210

Код БДК	Базовая Диагностичекая Категория
08	Заболевания костно-мышечной системы и соединительной ткани

Код ДК	Диагностическая Категория
08M15	Перелом, растяжение и перенапряжение капсульно-связочного аппарата и вывих в верх..

Раздел КЗГ
Хирургический раздел (S)

Вторичные классификационные критерии

Коды групп операций	Осложнения	Возраст (дней)	Статус при выписке	Реанимация
Вес ребенка	Свойство диагноза	Тромболит. терапия	Дней госпит.	ТБ

Группы операций, входящих в КЗГ (для хирургических групп)

Ур. сложности	Наименование уровня сложности
32S01	Эндопротезирование суставов

Код Кзг	Название	Название Короткое
T081401	Перелом, растяжение и перенапряжение капсульно-связочного аппарата и вывих предплечья, кисти и стопы	Перелом, растяжение связ аппара и вывих предплечья, кисти и стопы

Код БДК	Базовая Диагностичекая Категория
08	Заболевания костно-мышечной системы и соединительной ткани

Код ДК	Диагностическая Категория
08M14	Перелом, растяжение и перенапряжение капсульно-связочного аппарата и вывих предп..

Раздел КЗГ

Терапевтический раздел (T)

Вторичные классификационные критерии

Коды групп операций	Осложнения	Возраст (дней)	Статус при выписке	Реанимация
Вес ребенка	Свойство диагноза	Тромболит. терапия	Дней госпит.	ТБ

Группы операций, входящих в КЗГ (для хирургических групп)

Код Кзг	Название	Название Короткое
S081404	Перелом, растяжение и перенапряжение капсульно-связочного аппарата и вывих предплечья, кисти и стопы, операции низкого уровня	Перелом, растяжение связ аппара и вывих предплечья, кисти и стопы, опер низк/ур

208

Код БДК	Базовая Диагностичекая Категория
08	Заболевания костно-мышечной системы и соединительной ткани

Код ДК	Диагностическая Категория
08M14	Перелом, растяжение и перенапряжение капсульно-связочного аппарата и вывих предп..

Раздел КЗГ
Хирургический раздел (S)

Вторичные классификационные критерии

Коды групп операций	Осложнения	Возраст (дней)	Статус при выписке	Реанимация
Вес ребенка	Свойство диагноза	Тромболит. терапия	Дней госпит.	ТБ

Группы операций, входящих в КЗГ (для хирургических групп)

Ур. сложности	Наименование уровня сложности
02S01	Операции на костно-мышечной системе и суставах (уровень 1)
02S02	Операции на костно-мышечной системе и суставах (уровень 2)
03S01	Операции на периферической нервной системе (уровень 1)

Код Кзг	Название	Название Короткое
S081403	Перелом, растяжение и перенапряжение капсульно-связочного аппарата и вывих предплечья, кисти и стопы, операции среднего уровня	Перелом, растяжение связ аппара и вывих предплечья, кисти и стопы, опер сред/ур

Код БДК	Базовая Диагностичекая Категория
08	Заболевания костно-мышечной системы и соединительной ткани

Код ДК	Диагностическая Категория
08M14	Перелом, растяжение и перенапряжение капсульно-связочного аппарата и вывих предп..

Раздел КЗГ
Хирургический раздел (S)

Вторичные классификационные критерии

Коды групп операций	Осложнения	Возраст (дней)	Статус при выписке	Реанимация
Вес ребенка	Свойство диагноза	Тромболит. терапия	Дней госпит.	ТБ

Группы операций, входящих в КЗГ (для хирургических групп)

Ур. сложности	Наименование уровня сложности
02S03	Операции на костно-мышечной системе и суставах (уровень 3)
03S02	Операции на периферической нервной системе (уровень 2)

Код Кзг	Название	Название Короткое
S081402	Перелом, растяжение и перенапряжение капсульно-связочного аппарата и вывих предплечья, кисти и стопы, операции высокого уровня	Перелом, растяжение связ аппара и вывих предплечья, кисти и стопы, опер выс/ур

Код БДК	Базовая Диагностичекая Категория
08	Заболевания костно-мышечной системы и соединительной ткани

Код ДК	Диагностическая Категория
08M14	Перелом, растяжение и перенапряжение капсульно-связочного аппарата и вывих предп..

Раздел КЗГ

Хирургический раздел (S)

Вторичные классификационные критерии

Коды групп операций	Осложнения	Возраст (дней)	Статус при выписке	Реанимация
Вес ребенка	Свойство диагноза	Тромболит. терапия	Дней госпит.	ТБ

Группы операций, входящих в КЗГ (для хирургических групп)

Ур. сложности	Наименование уровня сложности
02S04	Операции на костно-мышечной системе и суставах (уровень 4)
02S05	Операции на костно-мышечной системе и суставах (уровень 5)
03S03	Операции на периферической нервной системе (уровень 3)

Код Кзг	Название	Название Короткое
S081401	Перелом, растяжение и перенапряжение капсульно-связочного аппарата и вывих предплечья, кисти и стопы, эндопротезирование	Перелом, растяжение связ аппара и вывих предплечья, кисти и стопы, эндопротез

Код БДК	Базовая Диагностичекая Категория
08	Заболевания костно-мышечной системы и соединительной ткани

Код ДК	Диагностическая Категория
08M14	Перелом, растяжение и перенапряжение капсульно-связочного аппарата и вывих предп..

Раздел КЗГ

Хирургический раздел (S)

Вторичные классификационные критерии

Коды групп операций	Осложнения	Возраст (дней)	Статус при выписке	Реанимация
Вес ребенка	Свойство диагноза	Тромболит. терапия	Дней госпит.	ТБ

Группы операций, входящих в КЗГ (для хирургических групп)

Ур. сложности	Наименование уровня сложности
32S01	Эндопротезирование суставов

Код Кзг	Название	Название Короткое
T081301	Последующий уход при заболевании скелетно-мышечной системы и соединительной ткани	Последствия забол скел-мыш системы и соед ткани

Код БДК	Базовая Диагностичекая Категория
08	Заболевания костно-мышечной системы и соединительной ткани

Код ДК	Диагностическая Категория
08M13	Последующий уход при заболевании скелетно-мышечной системы и соединительной тк..

Раздел КЗГ

Терапевтический раздел (T)

Вторичные классификационные критерии

Коды групп операций	Осложнения	Возраст (дней)	Статус при выписке	Реанимация
Вес ребенка	Свойство диагноза	Тромболит. терапия	Дней госпит.	ТБ

Группы операций, входящих в КЗГ (для хирургических групп)

Код Кзг	Название	Название Короткое
S081303	Последующий уход при заболевании скелетно-мышечной системы и соединительной ткани, операции низкого уровня	Последствия забол скел-мыш системы и соед ткани, опер низк/ур

Код БДК	Базовая Диагностичекая Категория
08	Заболевания костно-мышечной системы и соединительной ткани

Код ДК	Диагностическая Категория
08M13	Последующий уход при заболевании скелетно-мышечной системы и соединительной тк..

Раздел КЗГ
Хирургический раздел (S)

Вторичные классификационные критерии

Коды групп операций	Осложнения	Возраст (дней)	Статус при выписке	Реанимация
Вес ребенка	Свойство диагноза	Тромболит. терапия	Дней госпит.	ТБ

Группы операций, входящих в КЗГ (для хирургических групп)

Ур. сложности	Наименование уровня сложности
02S01	Операции на костно-мышечной системе и суставах (уровень 1)
02S02	Операции на костно-мышечной системе и суставах (уровень 2)
03S01	Операции на периферической нервной системе (уровень 1)
03S02	Операции на периферической нервной системе (уровень 2)

Код Кзг	Название	Название Короткое
S081302	Последующий уход при заболевании скелетно-мышечной системы и соединительной ткани, операции высокого уровня	Последствия забол скел-мыш системы и соед ткани, опер выс/ур

Код БДК	Базовая Диагностичекая Категория
08	Заболевания костно-мышечной системы и соединительной ткани

Код ДК	Диагностическая Категория
08M13	Последующий уход при заболевании скелетно-мышечной системы и соединительной тк..

Раздел КЗГ
Хирургический раздел (S)

Вторичные классификационные критерии

Коды групп операций	Осложнения	Возраст (дней)	Статус при выписке	Реанимация
Вес ребенка	Свойство диагноза	Тромболит. терапия	Дней госпит.	ТБ

Группы операций, входящих в КЗГ (для хирургических групп)

Ур. сложности	Наименование уровня сложности
02S03	Операции на костно-мышечной системе и суставах (уровень 3)
02S04	Операции на костно-мышечной системе и суставах (уровень 4)
02S05	Операции на костно-мышечной системе и суставах (уровень 5)
03S03	Операции на периферической нервной системе (уровень 3)

Код Кзг	Название	Название Короткое
S081301	Последующий уход при заболевании скелетно-мышечной системы и соединительной ткани, эндопротезирование	Последствия забол скел-мыш системы и соед ткани, эндопротез

Код БДК	Базовая Диагностичекая Категория
08	Заболевания костно-мышечной системы и соединительной ткани

Код ДК	Диагностическая Категория
08M13	Последующий уход при заболевании скелетно-мышечной системы и соединительной тк..

Раздел КЗГ

Хирургический раздел (S)

Вторичные классификационные критерии

Коды групп операций	Осложнения	Возраст (дней)	Статус при выписке	Реанимация
Вес ребенка	Свойство диагноза	Тромболит. терапия	Дней госпит.	ТБ

Группы операций, входящих в КЗГ (для хирургических групп)

Ур. сложности	Наименование уровня сложности
32S01	Эндопротезирование суставов

Код Кзг	Название	Название Короткое 200
T081201	Тендинит, миозит и бурсит	Тендинит, миозит и бурсит

Код БДК	Базовая Диагностичекая Категория
03	Заболевания костно-мышечной системы и соединительной ткани
08	Заболевания костно-мышечной системы и соединительной ткани

Код ДК	Диагностическая Категория
08M12	Тендинит, миозит и бурсит

Раздел КЗГ

Вторичные классификационные критерии

Коды групп операций	Осложнения	Возраст (дней)	Статус при выписке	Реанимация
Вес ребенка	Свойство диагноза	Тромболит. терапия	Дней госпит.	ТБ

Группы операций, входящих в КЗГ (для хирургических групп)

Код Кзг	Название	Название Короткое
S081202	Тендинит, миозит и бурсит, операции низкого уровня	Тендинит, миозит и бурсит, опер низк/ур

Код БДК	Базовая Диагностичекая Категория
03	Заболевания костно-мышечной системы и соединительной ткани
08	Заболевания костно-мышечной системы и соединительной ткани

Код ДК	Диагностическая Категория
08M12	Тендинит, миозит и бурсит

Раздел КЗГ

Вторичные классификационные критерии

Коды групп операций	Осложнения	Возраст (дней)	Статус при выписке	Реанимация
Вес ребенка	Свойство диагноза	Тромболит. терапия	Дней госпит.	ТБ

Группы операций, входящих в КЗГ (для хирургических групп)

Ур. сложности	Наименование уровня сложности
02S01	Операции на костно-мышечной системе и суставах (уровень 1)
02S02	Операции на костно-мышечной системе и суставах (уровень 2)
03S01	Операции на периферической нервной системе (уровень 1)
03S02	Операции на периферической нервной системе (уровень 2)

Код Кзг	Название	Название Короткое
S081201	Тендинит, миозит и бурсит, операции высокого уровня	Тендинит, миозит и бурсит, опер выс/ур

Код БДК	Базовая Диагностичекая Категория
03	Заболевания костно-мышечной системы и соединительной ткани
08	Заболевания костно-мышечной системы и соединительной ткани

Код ДК	Диагностическая Категория
08M12	Тендинит, миозит и бурсит

Раздел КЗГ

Вторичные классификационные критерии

Коды групп операций	Осложнения	Возраст (дней)	Статус при выписке	Реанимация
Вес ребенка	Свойство диагноза	Тромболит. терапия	Дней госпит.	ТБ

Группы операций, входящих в КЗГ (для хирургических групп)

Ур. сложности	Наименование уровня сложности
02S03	Операции на костно-мышечной системе и суставах (уровень 3)
02S04	Операции на костно-мышечной системе и суставах (уровень 4)
02S05	Операции на костно-мышечной системе и суставах (уровень 5)
03S03	Операции на периферической нервной системе (уровень 3)

Код Кзг	Название	Название Короткое
T080901	Болезнь костей и специфические артропатии	Бол костей и спец артропатии

Код БДК	Базовая Диагностичекая Категория
08	Заболевания костно-мышечной системы и соединительной ткани

Код ДК	Диагностическая Категория
08M09	Болезнь костей и специфические артропатии

Раздел КЗГ
Терапевтический раздел (T)

Вторичные классификационные критерии

Коды групп операций	Осложнения	Возраст (дней)	Статус при выписке	Реанимация
Вес ребенка	Свойство диагноза	Тромболит. терапия	Дней госпит.	ТБ

Группы операций, входящих в КЗГ (для хирургических групп)

Код Кзг	Название	Название Короткое
S080903	Болезнь костей и специфические артропатии, операции низкого уровня	Бол костей и спец артропатии, опер низк/ур

Код БДК	Базовая Диагностичекая Категория
08	Заболевания костно-мышечной системы и соединительной ткани

Код ДК	Диагностическая Категория
08M09	Болезнь костей и специфические артропатии

Раздел КЗГ
Хирургический раздел (S)

Вторичные классификационные критерии

Коды групп операций	Осложнения	Возраст (дней)	Статус при выписке	Реанимация
Вес ребенка	Свойство диагноза	Тромболит. терапия	Дней госпит.	ТБ

Группы операций, входящих в КЗГ (для хирургических групп)

Ур. сложности	Наименование уровня сложности
02S01	Операции на костно-мышечной системе и суставах (уровень 1)
02S02	Операции на костно-мышечной системе и суставах (уровень 2)
03S01	Операции на периферической нервной системе (уровень 1)
03S02	Операции на периферической нервной системе (уровень 2)

Код Кзг	Название	Название Короткое
S080902	Болезнь костей и специфические артропатии, операции высокого уровня	Бол костей и спец артропатии, опер выс/ур

Код БДК	Базовая Диагностичекая Категория
08	Заболевания костно-мышечной системы и соединительной ткани

Код ДК	Диагностическая Категория
08M09	Болезнь костей и специфические артропатии

Раздел КЗГ
Хирургический раздел (S)

Вторичные классификационные критерии

Коды групп операций	Осложнения	Возраст (дней)	Статус при выписке	Реанимация
Вес ребенка	Свойство диагноза	Тромболит. терапия	Дней госпит.	ТБ

Группы операций, входящих в КЗГ (для хирургических групп)

Ур. сложности	Наименование уровня сложности
02S03	Операции на костно-мышечной системе и суставах (уровень 3)
02S04	Операции на костно-мышечной системе и суставах (уровень 4)
02S05	Операции на костно-мышечной системе и суставах (уровень 5)
03S03	Операции на периферической нервной системе (уровень 3)

Код Кзг	Название	Название Короткое
S080901	Болезнь костей и специфические артропатии, эндопротезирование	Бол костей и спец артропатии, эндопротез

Код БДК	Базовая Диагностичекая Категория
08	Заболевания костно-мышечной системы и соединительной ткани

Код ДК	Диагностическая Категория
08M09	Болезнь костей и специфические артропатии

Раздел КЗГ
Хирургический раздел (S)

Вторичные классификационные критерии

Коды групп операций	Осложнения	Возраст (дней)	Статус при выписке	Реанимация
Вес ребенка	Свойство диагноза	Тромболит. терапия	Дней госпит.	ТБ

Группы операций, входящих в КЗГ (для хирургических групп)

Ур. сложности	Наименование уровня сложности
32S01	Эндопротезирование суставов

Код Кзг	Название	Название Короткое
T080802	Заболевание спины	Забол спины

Код БДК	Базовая Диагностичекая Категория
08	Заболевания костно-мышечной системы и соединительной ткани

Код ДК	Диагностическая Категория
08M08	Заболевание спины

Раздел КЗГ
Терапевтический раздел (T)

Вторичные классификационные критерии

Коды групп операций	Осложнения	Возраст (дней)	Статус при выписке	Реанимация
Вес ребенка	Свойство диагноза	Тромболит. терапия	Дней госпит.	ТБ

Группы операций, входящих в КЗГ (для хирургических групп)

Код Кзг	Название	Название Короткое
T080801	Заболевание спины, травмы	Забол спины, травмы

Код БДК	Базовая Диагностичекая Категория
08	Заболевания костно-мышечной системы и соединительной ткани

Код ДК	Диагностическая Категория
08M08	Заболевание спины

Раздел КЗГ
Терапевтический раздел (T)

Вторичные классификационные критерии

Коды групп операций	Осложнения	Возраст (дней)	Статус при выписке	Реанимация
	травмы и переломы			
Вес ребенка	Свойство диагноза	Тромболит. терапия	Дней госпит.	ТБ

Группы операций, входящих в КЗГ (для хирургических групп)

Код Кзг	Название	Название Короткое
S080805	Заболевание спины, операции низкого уровня	Забол спины, опер низк/ур

191

Код БДК	Базовая Диагностичекая Категория
08	Заболевания костно-мышечной системы и соединительной ткани

Код ДК	Диагностическая Категория
08M08	Заболевание спины

Раздел КЗГ
Хирургический раздел (S)

Вторичные классификационные критерии

Коды групп операций	Осложнения	Возраст (дней)	Статус при выписке	Реанимация
Вес ребенка	Свойство диагноза	Тромболит. терапия	Дней госпит.	ТБ

Группы операций, входящих в КЗГ (для хирургических групп)

Ур. сложности	Наименование уровня сложности
02S01	Операции на костно-мышечной системе и суставах (уровень 1)
03S01	Операции на периферической нервной системе (уровень 1)

Код Кзг	Название	Название Короткое
S080804	Заболевание спины, операции ниже среднего уровня	Забол спины, опер ниже сред/ур

190

Код БДК	Базовая Диагностичекая Категория
08	Заболевания костно-мышечной системы и соединительной ткани

Код ДК	Диагностическая Категория
08M08	Заболевание спины

Раздел КЗГ
Хирургический раздел (S)

Вторичные классификационные критерии

Коды групп операций	Осложнения	Возраст (дней)	Статус при выписке	Реанимация
Вес ребенка	Свойство диагноза	Тромболит. терапия	Дней госпит.	ТБ

Группы операций, входящих в КЗГ (для хирургических групп)

Ур. сложности	Наименование уровня сложности
02S02	Операции на костно-мышечной системе и суставах (уровень 2)
03S02	Операции на периферической нервной системе (уровень 2)

Код Кзг	Название	Название Короткое
S080803	Заболевание спины, операции среднего уровня	Забол спины, опер сред/ур

Код БДК	Базовая Диагностичекая Категория
08	Заболевания костно-мышечной системы и соединительной ткани

Код ДК	Диагностическая Категория
08M08	Заболевание спины

Раздел КЗГ
Хирургический раздел (S)

Вторичные классификационные критерии

Коды групп операций	Осложнения	Возраст (дней)	Статус при выписке	Реанимация
Вес ребенка	Свойство диагноза	Тромболит. терапия	Дней госпит.	ТБ

Группы операций, входящих в КЗГ (для хирургических групп)

Ур. сложности	Наименование уровня сложности
02S03	Операции на костно-мышечной системе и суставах (уровень 3)
03S03	Операции на периферической нервной системе (уровень 3)

Код Кзг	Название	Название Короткое
S080802	Заболевание спины, операции высокого уровня	Забол спины, опер выс/ур

Код БДК	Базовая Диагностичекая Категория
08	Заболевания костно-мышечной системы и соединительной ткани

Код ДК	Диагностическая Категория
08M08	Заболевание спины

Раздел КЗГ

Хирургический раздел (S)

Вторичные классификационные критерии

Коды групп операций	Осложнения	Возраст (дней)	Статус при выписке	Реанимация
Вес ребенка	Свойство диагноза	Тромболит. терапия	Дней госпит.	ТБ

Группы операций, входящих в КЗГ (для хирургических групп)

Ур. сложности	Наименование уровня сложности
02S04	Операции на костно-мышечной системе и суставах (уровень 4)

Код Кзг	Название	Название Короткое
S080801	Заболевание спины, значительные операции	Забол спины, знач/опер

Код БДК	Базовая Диагностичекая Категория
08	Заболевания костно-мышечной системы и соединительной ткани

Код ДК	Диагностическая Категория
08M08	Заболевание спины

Раздел КЗГ

Хирургический раздел (S)

Вторичные классификационные критерии

Коды групп операций	Осложнения	Возраст (дней)	Статус при выписке	Реанимация
Вес ребенка	Свойство диагноза	Тромболит. терапия	Дней госпит.	ТБ

Группы операций, входящих в КЗГ (для хирургических групп)

Ур. сложности	Наименование уровня сложности
02S05	Операции на костно-мышечной системе и суставах (уровень 5)
32S01	Эндопротезирование суставов

Код Кзг	Название	Название Короткое
T080503	Патологический перелом и злокачественное новообразование	Патол перелом и ЗНО

Код БДК	Базовая Диагностичекая Категория
08	Заболевания костно-мышечной системы и соединительной ткани
98	Заболевания костно-мышечной системы и соединительной ткани

Код ДК	Диагностическая Категория
08M05	Патологический перелом и злокачественное новообразование

Раздел КЗГ

Вторичные классификационные критерии

Коды групп операций	Осложнения	Возраст (дней)	Статус при выписке	Реанимация
Вес ребенка	Свойство диагноза	Тромболит. терапия	Дней госпит.	ТБ

Группы операций, входящих в КЗГ (для хирургических групп)

Код Кзг	Название	Название Короткое
T080502	Патологический перелом и злокачественное новообразование, химиотерапия	Патол перелом и ЗНО, хим/тер

Код БДК	Базовая Диагностичекая Категория
08	Заболевания костно-мышечной системы и соединительной ткани
98	Заболевания костно-мышечной системы и соединительной ткани

Код ДК	Диагностическая Категория
08M05	Патологический перелом и злокачественное новообразование

Раздел КЗГ

Вторичные классификационные критерии

	химиотерапия			
Коды групп операций	Осложнения	Возраст (дней)	Статус при выписке	Реанимация
Вес ребенка	Свойство диагноза	Тромболит. терапия	Дней госпит.	ТБ

Группы операций, входящих в КЗГ (для хирургических групп)

Код Кзг	Название	Название Короткое
T080501	Патологический перелом и злокачественное новообразование, лучевая терапия	Патол перелом и ЗНО, луч/тер

184

Код БДК	Базовая Диагностичекая Категория
08	Заболевания костно-мышечной системы и соединительной ткани
98	Заболевания костно-мышечной системы и соединительной ткани

Код ДК	Диагностическая Категория
08M05	Патологический перелом и злокачественное новообразование

Раздел КЗГ

Вторичные классификационные критерии

	лучевая терапия			
Коды групп операций	Осложнения	Возраст (дней)	Статус при выписке	Реанимация
Вес ребенка	Свойство диагноза	Тромболит. терапия	Дней госпит.	ТБ

Группы операций, входящих в КЗГ (для хирургических групп)

Код Кзг	Название	Название Короткое
S080503	Патологический перелом и злокачественное новообразование, операции низкого уровня	Патол перелом и ЗНО, опер низк/ур

Код БДК	Базовая Диагностичекая Категория
08	Заболевания костно-мышечной системы и соединительной ткани
98	Заболевания костно-мышечной системы и соединительной ткани

Код ДК	Диагностическая Категория
08M05	Патологический перелом и злокачественное новообразование

Раздел КЗГ

Вторичные классификационные критерии

Коды групп операций	Осложнения	Возраст (дней)	Статус при выписке	Реанимация
Вес ребенка	Свойство диагноза	Тромболит. терапия	Дней госпит.	ТБ

Группы операций, входящих в КЗГ (для хирургических групп)

Ур. сложности	Наименование уровня сложности
02S01	Операции на костно-мышечной системе и суставах (уровень 1)
02S02	Операции на костно-мышечной системе и суставах (уровень 2)
03S01	Операции на периферической нервной системе (уровень 1)
08S01	Операции на коже, подкожной клетчатке, придатках кожи (уровень 1)
08S02	Операции на коже, подкожной клетчатке, придатках кожи (уровень 2)

Код Кзг	Название	Название Короткое
S080502	Патологический перелом и злокачественное новообразование, операции среднего уровня	Патол перелом и ЗНО, опер сред/ур

Код БДК	Базовая Диагностичекая Категория
08	Заболевания костно-мышечной системы и соединительной ткани
98	Заболевания костно-мышечной системы и соединительной ткани

Код ДК	Диагностическая Категория
08M05	Патологический перелом и злокачественное новообразование

Раздел КЗГ

Вторичные классификационные критерии

Коды групп операций	Осложнения	Возраст (дней)	Статус при выписке	Реанимация
Вес ребенка	Свойство диагноза	Тромболит. терапия	Дней госпит.	ТБ

Группы операций, входящих в КЗГ (для хирургических групп)

Ур. сложности	Наименование уровня сложности
02S03	Операции на костно-мышечной системе и суставах (уровень 3)
03S02	Операции на периферической нервной системе (уровень 2)

Код Кзг	Название	Название Короткое
S080501	Патологический перелом и злокачественное новообразование, операции высокого уровня	Патол перелом и ЗНО, опер выс/ур

Код БДК	Базовая Диагностичекая Категория
08	Заболевания костно-мышечной системы и соединительной ткани
98	Заболевания костно-мышечной системы и соединительной ткани

Код ДК	Диагностическая Категория
08M05	Патологический перелом и злокачественное новообразование

Раздел КЗГ

Вторичные классификационные критерии

Коды групп операций	Осложнения	Возраст (дней)	Статус при выписке	Реанимация
Вес ребенка	Свойство диагноза	Тромболит. терапия	Дней госпит.	ТБ

Группы операций, входящих в КЗГ (для хирургических групп)

Ур. сложности	Наименование уровня сложности
02S04	Операции на костно-мышечной системе и суставах (уровень 4)
02S05	Операции на костно-мышечной системе и суставах (уровень 5)
03S03	Операции на периферической нервной системе (уровень 3)

Код Кзг	Название	Название Короткое 180
T080401	Остеомиелит	Остеомиелит

Код БДК	Базовая Диагностичекая Категория
08	Заболевания костно-мышечной системы и соединительной ткани

Код ДК	Диагностическая Категория
08M04	Остеомиелит

Раздел КЗГ
Терапевтический раздел (T)

Вторичные классификационные критерии

Коды групп операций	Осложнения	Возраст (дней)	Статус при выписке	Реанимация
Вес ребенка	Свойство диагноза	Тромболит. терапия	Дней госпит.	ТБ

Группы операций, входящих в КЗГ (для хирургических групп)

Код Кзг	Название	Название Короткое
S080403	Остеомиелит, операции низкого уровня	Остеомиелит, опер низк/ур

Код БДК	Базовая Диагностичекая Категория
08	Заболевания костно-мышечной системы и соединительной ткани

Код ДК	Диагностическая Категория
08M04	Остеомиелит

Раздел КЗГ

Хирургический раздел (S)

Вторичные классификационные критерии

Коды групп операций	Осложнения	Возраст (дней)	Статус при выписке	Реанимация
Вес ребенка	Свойство диагноза	Тромболит. терапия	Дней госпит.	ТБ

Группы операций, входящих в КЗГ (для хирургических групп)

Ур. сложности	Наименование уровня сложности
02S01	Операции на костно-мышечной системе и суставах (уровень 1)
02S02	Операции на костно-мышечной системе и суставах (уровень 2)
03S01	Операции на периферической нервной системе (уровень 1)
08S01	Операции на коже, подкожной клетчатке, придатках кожи (уровень 1)
08S02	Операции на коже, подкожной клетчатке, придатках кожи (уровень 2)

Код Кзг	Название	Название Короткое
S080402	Остеомиелит, операции среднего уровня	Остеомиелит, опер сред/ур

Код БДК	Базовая Диагностичекая Категория
08	Заболевания костно-мышечной системы и соединительной ткани

Код ДК	Диагностическая Категория
08M04	Остеомиелит

Раздел КЗГ
Хирургический раздел (S)

Вторичные классификационные критерии

Коды групп операций	Осложнения	Возраст (дней)	Статус при выписке	Реанимация
Вес ребенка	Свойство диагноза	Тромболит. терапия	Дней госпит.	ТБ

Группы операций, входящих в КЗГ (для хирургических групп)

Ур. сложности	Наименование уровня сложности
02S03	Операции на костно-мышечной системе и суставах (уровень 3)
03S02	Операции на периферической нервной системе (уровень 2)

Код Кзг	Название	Название Короткое
S080401	Остеомиелит, операции высокого уровня	Остеомиелит, опер выс/ур

Код БДК	Базовая Диагностичекая Категория
08	Заболевания костно-мышечной системы и соединительной ткани

Код ДК	Диагностическая Категория
08M04	Остеомиелит

Раздел КЗГ
Хирургический раздел (S)

Вторичные классификационные критерии

Коды групп операций	Осложнения	Возраст (дней)	Статус при выписке	Реанимация
Вес ребенка	Свойство диагноза	Тромболит. терапия	Дней госпит.	ТБ

Группы операций, входящих в КЗГ (для хирургических групп)

Ур. сложности	Наименование уровня сложности
02S04	Операции на костно-мышечной системе и суставах (уровень 4)
02S05	Операции на костно-мышечной системе и суставах (уровень 5)
03S03	Операции на периферической нервной системе (уровень 3)

Код Кзг	Название	Название Короткое
T080201	Перелом тазобедренного сустава и таза	Перелом ТБ сустава и таза

Код БДК	Базовая Диагностичекая Категория
08	Заболевания костно-мышечной системы и соединительной ткани

Код ДК	Диагностическая Категория
08M02	Перелом тазобедренного сустава и таза

Раздел КЗГ
Терапевтический раздел (T)

Вторичные классификационные критерии

Коды групп операций	Осложнения	Возраст (дней)	Статус при выписке	Реанимация
Вес ребенка	Свойство диагноза	Тромболит. терапия	Дней госпит.	ТБ

Группы операций, входящих в КЗГ (для хирургических групп)

Код Кзг	Название	Название Короткое
S080203	Перелом тазобедренного сустава и таза, операции низкого уровня	Перелом ТБ сустава и таза, опер низк/ур

Код БДК	Базовая Диагностичекая Категория
08	Заболевания костно-мышечной системы и соединительной ткани

Код ДК	Диагностическая Категория
08M02	Перелом тазобедренного сустава и таза

Раздел КЗГ
Хирургический раздел (S)

Вторичные классификационные критерии

Коды групп операций	Осложнения	Возраст (дней)	Статус при выписке	Реанимация
Вес ребенка	Свойство диагноза	Тромболит. терапия	Дней госпит.	ТБ

Группы операций, входящих в КЗГ (для хирургических групп)

Ур. сложности	Наименование уровня сложности
02S01	Операции на костно-мышечной системе и суставах (уровень 1)
02S02	Операции на костно-мышечной системе и суставах (уровень 2)
03S01	Операции на периферической нервной системе (уровень 1)
03S02	Операции на периферической нервной системе (уровень 2)

Код Кзг	Название	Название Короткое
S080202	Перелом тазобедренного сустава и таза, операции среднего уровня	Перелом ТБ сустава и таза, опер сред/ур

Код БДК	Базовая Диагностичекая Категория
08	Заболевания костно-мышечной системы и соединительной ткани

Код ДК	Диагностическая Категория
08M02	Перелом тазобедренного сустава и таза

Раздел КЗГ
Хирургический раздел (S)

Вторичные классификационные критерии

Коды групп операций	Осложнения	Возраст (дней)	Статус при выписке	Реанимация
Вес ребенка	Свойство диагноза	Тромболит. терапия	Дней госпит.	ТБ

Группы операций, входящих в КЗГ (для хирургических групп)

Ур. сложности	Наименование уровня сложности
02S03	Операции на костно-мышечной системе и суставах (уровень 3)
03S03	Операции на периферической нервной системе (уровень 3)

Код Кзг	Название	Название Короткое
S080201	Перелом тазобедренного сустава и таза, операции высокого уровня	Перелом ТБ сустава и таза, опер выс/ур

Код БДК	Базовая Диагностичекая Категория
08	Заболевания костно-мышечной системы и соединительной ткани

Код ДК	Диагностическая Категория
08M02	Перелом тазобедренного сустава и таза

Раздел КЗГ
Хирургический раздел (S)

Вторичные классификационные критерии

Коды групп операций	Осложнения	Возраст (дней)	Статус при выписке	Реанимация
Вес ребенка	Свойство диагноза	Тромболит. терапия	Дней госпит.	ТБ

Группы операций, входящих в КЗГ (для хирургических групп)

Ур. сложности	Наименование уровня сложности
02S04	Операции на костно-мышечной системе и суставах (уровень 4)
32S01	Эндопротезирование суставов

Код Кзг	Название	Название Короткое
T080101	Перелом бедренной кости	Перелом бедр кости

Код БДК	Базовая Диагностичекая Категория
08	Заболевания костно-мышечной системы и соединительной ткани

Код ДК	Диагностическая Категория
08M01	Перелом бедренной кости

Раздел КЗГ

Терапевтический раздел (T)

Вторичные классификационные критерии

Коды групп операций	Осложнения	Возраст (дней)	Статус при выписке	Реанимация
Вес ребенка	Свойство диагноза	Тромболит. терапия	Дней госпит.	ТБ

Группы операций, входящих в КЗГ (для хирургических групп)

Код Кзг	Название	Название Короткое
S080103	Перелом бедренной кости, операции низкого уровня	Перелом бедр кости, опер низк/ур

Код БДК	Базовая Диагностичекая Категория
08	Заболевания костно-мышечной системы и соединительной ткани

Код ДК	Диагностическая Категория
08M01	Перелом бедренной кости

Раздел КЗГ
Хирургический раздел (S)

Вторичные классификационные критерии

Коды групп операций	Осложнения	Возраст (дней)	Статус при выписке	Реанимация
Вес ребенка	Свойство диагноза	Тромболит. терапия	Дней госпит.	ТБ

Группы операций, входящих в КЗГ (для хирургических групп)

Ур. сложности	Наименование уровня сложности
02S01	Операции на костно-мышечной системе и суставах (уровень 1)
02S02	Операции на костно-мышечной системе и суставах (уровень 2)
03S01	Операции на периферической нервной системе (уровень 1)
03S02	Операции на периферической нервной системе (уровень 2)

Код Кзг	Название	Название Короткое
S080102	Перелом бедренной кости, операции среднего уровня	Перелом бедр кости, опер сред/ур

Код БДК	Базовая Диагностичекая Категория
08	Заболевания костно-мышечной системы и соединительной ткани

Код ДК	Диагностическая Категория
08M01	Перелом бедренной кости

Раздел КЗГ
Хирургический раздел (S)

Вторичные классификационные критерии

Коды групп операций	Осложнения	Возраст (дней)	Статус при выписке	Реанимация
Вес ребенка	Свойство диагноза	Тромболит. терапия	Дней госпит.	ТБ

Группы операций, входящих в КЗГ (для хирургических групп)

Ур. сложности	Наименование уровня сложности
02S03	Операции на костно-мышечной системе и суставах (уровень 3)
03S03	Операции на периферической нервной системе (уровень 3)

Код Кзг	Название	Название Короткое
S080101	Перелом бедренной кости, операции высокого уровня	Перелом бедр кости, опер выс/ур

Код БДК	Базовая Диагностичекая Категория
08	Заболевания костно-мышечной системы и соединительной ткани

Код ДК	Диагностическая Категория
08M01	Перелом бедренной кости

Раздел КЗГ
Хирургический раздел (S)

Вторичные классификационные критерии

Коды групп операций	Осложнения	Возраст (дней)	Статус при выписке	Реанимация
Вес ребенка	Свойство диагноза	Тромболит. терапия	Дней госпит.	ТБ

Группы операций, входящих в КЗГ (для хирургических групп)

Ур. сложности	Наименование уровня сложности
02S04	Операции на костно-мышечной системе и суставах (уровень 4)
32S01	Эндопротезирование суставов

Код Кзг	Название	Название Короткое
A08MD01	Заболевания костно-мышечной системы и соединительной ткани, оказание экстренной помощи до суток без проведения операции	Забол костно-мыш сист и соед ткани, до сут

Код БДК	Базовая Диагностичекая Категория
08	Заболевания костно-мышечной системы и соединительной ткани

Код ДК	Диагностическая Категория
БДК08	Все диагнозы БДК

Раздел КЗГ
Краткосрочное пребывание, Терапия (А)

Вторичные классификационные критерии

Коды групп операций	Осложнения	Возраст (дней)	Статус при выписке	Реанимация
			до 24 часов	
Вес ребенка	Свойство диагноза	Тромболит. терапия	Дней госпит.	ТБ

Группы операций, входящих в КЗГ (для хирургических групп)

Диагнозы входящие в БДК "Заболевания костно-мышечной системы и соединительной ткани"

МКБ..	Наименование диагноза	Код ДК	Код Кзг	Название Короткое
M72.5	Фасциит, не классифицированный в других рубриках	08M12	T081201	Тендинит, миозит и бурсит
			S081202	Тендинит, миозит и бурсит, опер ..
			S081201	Тендинит, миозит и бурсит, опер ..
A54.4	Гонококковая инфекция костно-мышечной системы	08M99	T089901	Др диагн костно-мыш сист и соед ..
			S089904	Др диагн костно-мыш сист и соед ..
			S089903	Др диагн костно-мыш сист и соед ..
			S089902	Др диагн костно-мыш сист и соед ..
			S089901	Др диагн костно-мыш сист и соед ..
		БДК08	D08MD01	Забол костно-мыш сист и соед тка..
A66.6	Фрамбезийные поражения костей и суставов	08M99	T089901	Др диагн костно-мыш сист и соед ..
			S089904	Др диагн костно-мыш сист и соед ..
			S089903	Др диагн костно-мыш сист и соед ..
			S089902	Др диагн костно-мыш сист и соед ..
			S089901	Др диагн костно-мыш сист и соед ..
		БДК08	D08MD01	Забол костно-мыш сист и соед тка..
B45.3	Костный криптококкоз	08M04	T080401	Остеомиелит
			S080403	Остеомиелит, опер низк/ур
			S080402	Остеомиелит, опер сред/ур
			S080401	Остеомиелит, опер выс/ур
		БДК08	D08MD01	Забол костно-мыш сист и соед тка..
B67.2	Инвазия кости, вызванная echinococcus granulosus	08M04	T080401	Остеомиелит
			S080403	Остеомиелит, опер низк/ур
			S080402	Остеомиелит, опер сред/ур
			S080401	Остеомиелит, опер выс/ур
		БДК08	D08MD01	Забол костно-мыш сист и соед тка..
B90.2	Отдаленные последствия туберкулеза костей и суставов	08M99	T089901	Др диагн костно-мыш сист и соед ..
			S089904	Др диагн костно-мыш сист и соед ..
			S089903	Др диагн костно-мыш сист и соед ..
			S089902	Др диагн костно-мыш сист и соед ..
			S089901	Др диагн костно-мыш сист и соед ..
		БДК08	D08MD01	Забол костно-мыш сист и соед тка..
C40.0	Злокачественное новообразование лопатки и длинных костей верхней конечности	08M05	T080503	Патол перелом и ЗНО
			T080502	Патол перелом и ЗНО, хим/тер
			T080501	Патол перелом и ЗНО, луч/тер
			S080503	Патол перелом и ЗНО, опер низк/..
			S080502	Патол перелом и ЗНО, опер сред/..
			S080501	Патол перелом и ЗНО, опер выс/ур
		БДК08	D08MD01	Забол костно-мыш сист и соед тка..
C40.1	Злокачественное новообразование коротких костей верхней конечности	08M05	T080503	Патол перелом и ЗНО
			T080502	Патол перелом и ЗНО, хим/тер
			T080501	Патол перелом и ЗНО, луч/тер
			S080503	Патол перелом и ЗНО, опер низк/..
			S080502	Патол перелом и ЗНО, опер сред/..
			S080501	Патол перелом и ЗНО, опер выс/ур
		БДК08	D08MD01	Забол костно-мыш сист и соед тка..
C40.2	Злокачественное новообразование	08M05	T080503	Патол перелом и ЗНО

C40.2	Злокачественное новообразование длинных костей нижней конечности	08M05	T080502	Патол перелом и ЗНО, хим/тер
			T080501	Патол перелом и ЗНО, луч/тер
			S080503	Патол перелом и ЗНО, опер низк/..
			S080502	Патол перелом и ЗНО, опер сред/..
			S080501	Патол перелом и ЗНО, опер выс/ур
		БДК08	D08MD01	Забол костно-мыш сист и соед тка..
C40.3	Злокачественное новообразование коротких костей нижней конечности	08M05	T080503	Патол перелом и ЗНО
			T080502	Патол перелом и ЗНО, хим/тер
			T080501	Патол перелом и ЗНО, луч/тер
			S080503	Патол перелом и ЗНО, опер низк/..
			S080502	Патол перелом и ЗНО, опер сред/..
			S080501	Патол перелом и ЗНО, опер выс/ур
		БДК08	D08MD01	Забол костно-мыш сист и соед тка..
C40.8	Поражение костей и суставных хрящей конечностей, выходящее за пределы одной и более вышеуказанны	08M05	T080503	Патол перелом и ЗНО
			T080502	Патол перелом и ЗНО, хим/тер
			T080501	Патол перелом и ЗНО, луч/тер
			S080503	Патол перелом и ЗНО, опер низк/..
			S080502	Патол перелом и ЗНО, опер сред/..
			S080501	Патол перелом и ЗНО, опер выс/ур
		БДК08	D08MD01	Забол костно-мыш сист и соед тка..
C40.9	Злокачественное новообразование костей и суставных хрящей конечности неуточненной локализации	08M05	T080503	Патол перелом и ЗНО
			T080502	Патол перелом и ЗНО, хим/тер
			T080501	Патол перелом и ЗНО, луч/тер
			S080503	Патол перелом и ЗНО, опер низк/..
			S080502	Патол перелом и ЗНО, опер сред/..
			S080501	Патол перелом и ЗНО, опер выс/ур
		БДК08	D08MD01	Забол костно-мыш сист и соед тка..
C41.0	Злокачественное новообразование костей черепа и лица	08M05	T080503	Патол перелом и ЗНО
			T080502	Патол перелом и ЗНО, хим/тер
			T080501	Патол перелом и ЗНО, луч/тер
			S080503	Патол перелом и ЗНО, опер низк/..
			S080502	Патол перелом и ЗНО, опер сред/..
			S080501	Патол перелом и ЗНО, опер выс/ур
		БДК08	D08MD01	Забол костно-мыш сист и соед тка..
C41.1	Злокачественное новообразование нижнечелюстной кости	08M05	T080503	Патол перелом и ЗНО
			T080502	Патол перелом и ЗНО, хим/тер
			T080501	Патол перелом и ЗНО, луч/тер
			S080503	Патол перелом и ЗНО, опер низк/..
			S080502	Патол перелом и ЗНО, опер сред/..
			S080501	Патол перелом и ЗНО, опер выс/ур
		БДК08	D08MD01	Забол костно-мыш сист и соед тка..
C41.2	Злокачественное новообразование позвоночного столба	08M05	T080503	Патол перелом и ЗНО
			T080502	Патол перелом и ЗНО, хим/тер
			T080501	Патол перелом и ЗНО, луч/тер
			S080503	Патол перелом и ЗНО, опер низк/..
			S080502	Патол перелом и ЗНО, опер сред/..
			S080501	Патол перелом и ЗНО, опер выс/ур
		БДК08	D08MD01	Забол костно-мыш сист и соед тка..
C41.3	Злокачественное новообразование ребер, грудины и ключицы	08M05	T080503	Патол перелом и ЗНО
			T080502	Патол перелом и ЗНО, хим/тер
			T080501	Патол перелом и ЗНО, луч/тер

C41.3	Злокачественное новообразование ребер, грудины и ключицы	08M05	S080503	Патол перелом и ЗНО, опер низк/..
			S080502	Патол перелом и ЗНО, опер сред/..
			S080501	Патол перелом и ЗНО, опер выс/ур
		БДК08	D08MD01	Забол костно-мыш сист и соед тка..
C41.4	Злокачественное новообразование костей таза, крестца и копчика	08M05	T080503	Патол перелом и ЗНО
			T080502	Патол перелом и ЗНО, хим/тер
			T080501	Патол перелом и ЗНО, луч/тер
			S080503	Патол перелом и ЗНО, опер низк/..
			S080502	Патол перелом и ЗНО, опер сред/..
			S080501	Патол перелом и ЗНО, опер выс/ур
		БДК08	D08MD01	Забол костно-мыш сист и соед тка..
C41.8	Поражение костей и суставных хрящей, выходящее за пределы одной и более вышеуказанных локализаций	08M05	T080503	Патол перелом и ЗНО
			T080502	Патол перелом и ЗНО, хим/тер
			T080501	Патол перелом и ЗНО, луч/тер
			S080503	Патол перелом и ЗНО, опер низк/..
			S080502	Патол перелом и ЗНО, опер сред/..
			S080501	Патол перелом и ЗНО, опер выс/ур
		БДК08	D08MD01	Забол костно-мыш сист и соед тка..
C41.9	Злокачественное новообразование костей и суставных хрящей неуточненное	08M05	T080503	Патол перелом и ЗНО
			T080502	Патол перелом и ЗНО, хим/тер
			T080501	Патол перелом и ЗНО, луч/тер
			S080503	Патол перелом и ЗНО, опер низк/..
			S080502	Патол перелом и ЗНО, опер сред/..
			S080501	Патол перелом и ЗНО, опер выс/ур
		БДК08	D08MD01	Забол костно-мыш сист и соед тка..
C49.0	Злокачественное новообразование соединительной и мягких тканей головы, лица и шеи	08M05	T080503	Патол перелом и ЗНО
			T080502	Патол перелом и ЗНО, хим/тер
			T080501	Патол перелом и ЗНО, луч/тер
			S080503	Патол перелом и ЗНО, опер низк/..
			S080502	Патол перелом и ЗНО, опер сред/..
			S080501	Патол перелом и ЗНО, опер выс/ур
		БДК08	D08MD01	Забол костно-мыш сист и соед тка..
C49.1	Злокачественное новообразование соединительной и мягких тканей верхней конечности, включая область плечевого пояса	08M05	T080503	Патол перелом и ЗНО
			T080502	Патол перелом и ЗНО, хим/тер
			T080501	Патол перелом и ЗНО, луч/тер
			S080503	Патол перелом и ЗНО, опер низк/..
			S080502	Патол перелом и ЗНО, опер сред/..
			S080501	Патол перелом и ЗНО, опер выс/ур
		БДК08	D08MD01	Забол костно-мыш сист и соед тка..
C49.2	Злокачественное новообразование соединительной и мягких тканей нижней конечности, включая область тазобедренную	08M05	T080503	Патол перелом и ЗНО
			T080502	Патол перелом и ЗНО, хим/тер
			T080501	Патол перелом и ЗНО, луч/тер
			S080503	Патол перелом и ЗНО, опер низк/..
			S080502	Патол перелом и ЗНО, опер сред/..
			S080501	Патол перелом и ЗНО, опер выс/ур
		БДК08	D08MD01	Забол костно-мыш сист и соед тка..
C49.3	Злокачественное новообразование соединительной и мягких тканей грудной клетки	08M05	T080503	Патол перелом и ЗНО
			T080502	Патол перелом и ЗНО, хим/тер
			T080501	Патол перелом и ЗНО, луч/тер
			S080503	Патол перелом и ЗНО, опер низк/..
			S080502	Патол перелом и ЗНО, опер сред/..

C49.3	Злокачественное новообразование соединительной и мягких тканей грудной клетки	08M05	S080501	Патол перелом и ЗНО, опер выс/ур
		БДК08	D08MD01	Забол костно-мыш сист и соед тка..
C49.4	Злокачественное новообразование соединительной и мягких тканей живота	08M05	T080503	Патол перелом и ЗНО
			T080502	Патол перелом и ЗНО, хим/тер
			T080501	Патол перелом и ЗНО, луч/тер
			S080503	Патол перелом и ЗНО, опер низк/..
			S080502	Патол перелом и ЗНО, опер сред/..
			S080501	Патол перелом и ЗНО, опер выс/ур
		БДК08	D08MD01	Забол костно-мыш сист и соед тка..
C49.5	Злокачественное новообразование соединительной и мягких тканей таза	08M05	T080503	Патол перелом и ЗНО
			T080502	Патол перелом и ЗНО, хим/тер
			T080501	Патол перелом и ЗНО, луч/тер
			S080503	Патол перелом и ЗНО, опер низк/..
			S080502	Патол перелом и ЗНО, опер сред/..
			S080501	Патол перелом и ЗНО, опер выс/ур
		БДК08	D08MD01	Забол костно-мыш сист и соед тка..
C49.6	Злокачественное новообразование соединительной и мягких тканей туловища неуточненной локализации	08M05	T080503	Патол перелом и ЗНО
			T080502	Патол перелом и ЗНО, хим/тер
			T080501	Патол перелом и ЗНО, луч/тер
			S080503	Патол перелом и ЗНО, опер низк/..
			S080502	Патол перелом и ЗНО, опер сред/..
			S080501	Патол перелом и ЗНО, опер выс/ур
		БДК08	D08MD01	Забол костно-мыш сист и соед тка..
C49.8	Поражение соединительной и мягких тканей, выходящее за пределы одной и более вышеуказанных локализаций	08M05	T080503	Патол перелом и ЗНО
			T080502	Патол перелом и ЗНО, хим/тер
			T080501	Патол перелом и ЗНО, луч/тер
			S080503	Патол перелом и ЗНО, опер низк/..
			S080502	Патол перелом и ЗНО, опер сред/..
			S080501	Патол перелом и ЗНО, опер выс/ур
		БДК08	D08MD01	Забол костно-мыш сист и соед тка..
C49.9	Злокачественное новообразование соединительной и мягких тканей неуточненной локализации	08M05	T080503	Патол перелом и ЗНО
			T080502	Патол перелом и ЗНО, хим/тер
			T080501	Патол перелом и ЗНО, луч/тер
			S080503	Патол перелом и ЗНО, опер низк/..
			S080502	Патол перелом и ЗНО, опер сред/..
			S080501	Патол перелом и ЗНО, опер выс/ур
		БДК08	D08MD01	Забол костно-мыш сист и соед тка..
C79.5	Вторичное злокачественное новообразование костей и костного мозга	08M05	T080503	Патол перелом и ЗНО
			T080502	Патол перелом и ЗНО, хим/тер
			T080501	Патол перелом и ЗНО, луч/тер
			S080503	Патол перелом и ЗНО, опер низк/..
			S080502	Патол перелом и ЗНО, опер сред/..
			S080501	Патол перелом и ЗНО, опер выс/ур
		БДК08	D08MD01	Забол костно-мыш сист и соед тка..
D16.0	Доброкачественное новообразование лопатки и длинных костей верхней конечности	08M99	T089901	Др диагн костно-мыш сист и соед ..
			S089904	Др диагн костно-мыш сист и соед ..
			S089903	Др диагн костно-мыш сист и соед ..
			S089902	Др диагн костно-мыш сист и соед ..
			S089901	Др диагн костно-мыш сист и соед ..
		БДК08	D08MD01	Забол костно-мыш сист и соед тка..
D16.1	Доброкачественное новообразование	08M99	T089901	Др диагн костно-мыш сист и соед ..

D16.1	Доброкачественное новообразование коротких костей верхней конечности	08M99	S089904	Др диагн костно-мыш сист и соед ..
			S089903	Др диагн костно-мыш сист и соед ..
			S089902	Др диагн костно-мыш сист и соед ..
			S089901	Др диагн костно-мыш сист и соед ..
		БДК08	D08MD01	Забол костно-мыш сист и соед тка..
D16.2	Доброкачественное новообразование длинных костей нижней конечности	08M99	T089901	Др диагн костно-мыш сист и соед ..
			S089904	Др диагн костно-мыш сист и соед ..
			S089903	Др диагн костно-мыш сист и соед ..
			S089902	Др диагн костно-мыш сист и соед ..
			S089901	Др диагн костно-мыш сист и соед ..
		БДК08	D08MD01	Забол костно-мыш сист и соед тка..
D16.3	Доброкачественное новообразование коротких костей нижней конечности	08M99	T089901	Др диагн костно-мыш сист и соед ..
			S089904	Др диагн костно-мыш сист и соед ..
			S089903	Др диагн костно-мыш сист и соед ..
			S089902	Др диагн костно-мыш сист и соед ..
			S089901	Др диагн костно-мыш сист и соед ..
		БДК08	D08MD01	Забол костно-мыш сист и соед тка..
D16.4	Доброкачественное новообразование костей черепа и лица	08M99	T089901	Др диагн костно-мыш сист и соед ..
			S089904	Др диагн костно-мыш сист и соед ..
			S089903	Др диагн костно-мыш сист и соед ..
			S089902	Др диагн костно-мыш сист и соед ..
			S089901	Др диагн костно-мыш сист и соед ..
		БДК08	D08MD01	Забол костно-мыш сист и соед тка..
D16.6	Доброкачественное новообразование позвоночного столба	08M99	T089901	Др диагн костно-мыш сист и соед ..
			S089904	Др диагн костно-мыш сист и соед ..
			S089903	Др диагн костно-мыш сист и соед ..
			S089902	Др диагн костно-мыш сист и соед ..
			S089901	Др диагн костно-мыш сист и соед ..
		БДК08	D08MD01	Забол костно-мыш сист и соед тка..
D16.8	Доброкачественное новообразование костей таза, крестца и копчика	08M99	T089901	Др диагн костно-мыш сист и соед ..
			S089904	Др диагн костно-мыш сист и соед ..
			S089903	Др диагн костно-мыш сист и соед ..
			S089902	Др диагн костно-мыш сист и соед ..
			S089901	Др диагн костно-мыш сист и соед ..
		БДК08	D08MD01	Забол костно-мыш сист и соед тка..
D16.9	Доброкачественное новообразование костей и суставных хрящей неуточненных	08M99	T089901	Др диагн костно-мыш сист и соед ..
			S089904	Др диагн костно-мыш сист и соед ..
			S089903	Др диагн костно-мыш сист и соед ..
			S089902	Др диагн костно-мыш сист и соед ..
			S089901	Др диагн костно-мыш сист и соед ..
		БДК08	D08MD01	Забол костно-мыш сист и соед тка..
D21.0	Доброкачественное новообразование соединительной ткани и других мягких тканей головы, лица и ше	08M99	T089901	Др диагн костно-мыш сист и соед ..
			S089904	Др диагн костно-мыш сист и соед ..
			S089903	Др диагн костно-мыш сист и соед ..
			S089902	Др диагн костно-мыш сист и соед ..
			S089901	Др диагн костно-мыш сист и соед ..
		БДК08	D08MD01	Забол костно-мыш сист и соед тка..
			A08MD01	Забол костно-мыш сист и соед тка..
D21.1	Доброкачественное новообразование соединительной ткани и других мягких тканей верхней конечност	08M99	T089901	Др диагн костно-мыш сист и соед ..
			S089904	Др диагн костно-мыш сист и соед ..
			S089903	Др диагн костно-мыш сист и соед ..

D21.1	Доброкачественное новообразование соединительной ткани и других мягких тканей верхней конечност	08M99	S089902	Др диагн костно-мыш сист и соед ..
			S089901	Др диагн костно-мыш сист и соед ..
		БДК08	D08MD01	Забол костно-мыш сист и соед тка..
			A08MD01	Забол костно-мыш сист и соед тка..
D21.2	Доброкачественное новообразование соединительной ткани и других мягких тканей нижней конечности	08M99	T089901	Др диагн костно-мыш сист и соед ..
			S089904	Др диагн костно-мыш сист и соед ..
			S089903	Др диагн костно-мыш сист и соед ..
			S089902	Др диагн костно-мыш сист и соед ..
			S089901	Др диагн костно-мыш сист и соед ..
		БДК08	D08MD01	Забол костно-мыш сист и соед тка..
			A08MD01	Забол костно-мыш сист и соед тка..
D21.3	Доброкачественное новообразование соединительной ткани и других мягких тканей грудной клетки	08M99	T089901	Др диагн костно-мыш сист и соед ..
			S089904	Др диагн костно-мыш сист и соед ..
			S089903	Др диагн костно-мыш сист и соед ..
			S089902	Др диагн костно-мыш сист и соед ..
			S089901	Др диагн костно-мыш сист и соед ..
		БДК08	D08MD01	Забол костно-мыш сист и соед тка..
D21.4	Доброкачественное новообразование соединительной ткани и других мягких тканей живота	08M99	T089901	Др диагн костно-мыш сист и соед ..
			S089904	Др диагн костно-мыш сист и соед ..
			S089903	Др диагн костно-мыш сист и соед ..
			S089902	Др диагн костно-мыш сист и соед ..
			S089901	Др диагн костно-мыш сист и соед ..
		БДК08	D08MD01	Забол костно-мыш сист и соед тка..
			A08MD01	Забол костно-мыш сист и соед тка..
D21.5	Доброкачественное новообразование соединительной ткани и других мягких тканей таза	08M99	T089901	Др диагн костно-мыш сист и соед ..
			S089904	Др диагн костно-мыш сист и соед ..
			S089903	Др диагн костно-мыш сист и соед ..
			S089902	Др диагн костно-мыш сист и соед ..
			S089901	Др диагн костно-мыш сист и соед ..
		БДК08	D08MD01	Забол костно-мыш сист и соед тка..
D21.6	Доброкачественное новообразование соединительной ткани и других мягких тканей туловища неуточне	08M99	T089901	Др диагн костно-мыш сист и соед ..
			S089904	Др диагн костно-мыш сист и соед ..
			S089903	Др диагн костно-мыш сист и соед ..
			S089902	Др диагн костно-мыш сист и соед ..
			S089901	Др диагн костно-мыш сист и соед ..
		БДК08	D08MD01	Забол костно-мыш сист и соед тка..
			A08MD01	Забол костно-мыш сист и соед тка..
D21.9	Доброкачественное новообразование соединительной ткани и других мягких тканей неуточненной лока	08M99	T089901	Др диагн костно-мыш сист и соед ..
			S089904	Др диагн костно-мыш сист и соед ..
			S089903	Др диагн костно-мыш сист и соед ..
			S089902	Др диагн костно-мыш сист и соед ..
			S089901	Др диагн костно-мыш сист и соед ..
		БДК08	D08MD01	Забол костно-мыш сист и соед тка..
			A08MD01	Забол костно-мыш сист и соед тка..
D48.0	Новообразование неопределенного и неизвестного характера костей и суставных хрящей	08M05	T080503	Патол перелом и ЗНО
			T080502	Патол перелом и ЗНО, хим/тер
			T080501	Патол перелом и ЗНО, луч/тер
			S080503	Патол перелом и ЗНО, опер низк/..
			S080502	Патол перелом и ЗНО, опер сред/..
			S080501	Патол перелом и ЗНО, опер выс/ур
		БДК08	D08MD01	Забол костно-мыш сист и соед тка..

D48.1	Новообразование неопределенного и неизвестного характера соединительной и других мягких тканей	08M99	T089901	Др диагн костно-мыш сист и соед ..
			S089904	Др диагн костно-мыш сист и соед ..
			S089903	Др диагн костно-мыш сист и соед ..
			S089902	Др диагн костно-мыш сист и соед ..
			S089901	Др диагн костно-мыш сист и соед ..
		БДК08	D08MD01	Забол костно-мыш сист и соед тка..
E55.0	Рахит активный	08M09	T080901	Бол костей и спец артропатии
			S080903	Бол костей и спец артропатии, оп..
			S080902	Бол костей и спец артропатии, оп..
			S080901	Бол костей и спец артропатии, эн..
		БДК08	D08MD01	Забол костно-мыш сист и соед тка..
E64.3	Последствия рахита	08M09	T080901	Бол костей и спец артропатии
			S080903	Бол костей и спец артропатии, оп..
			S080902	Бол костей и спец артропатии, оп..
			S080901	Бол костей и спец артропатии, эн..
		БДК08	D08MD01	Забол костно-мыш сист и соед тка..
E85.3	Вторичный системный амилоидоз	08M23	T082302	Васкулит или систем забол соед т..
		БДК08	D08MD01	Забол костно-мыш сист и соед тка..
E85.4	Ограниченный амилоидоз	08M23	T082302	Васкулит или систем забол соед т..
		БДК08	D08MD01	Забол костно-мыш сист и соед тка..
E85.8	Другие формы амилоидоза	08M23	T082302	Васкулит или систем забол соед т..
		БДК08	D08MD01	Забол костно-мыш сист и соед тка..
E85.9	Амилоидоз неуточненный	08M23	T082302	Васкулит или систем забол соед т..
		БДК08	D08MD01	Забол костно-мыш сист и соед тка..
G55.1	Сдавления нервных корешков и сплетений при нарушениях межпозвоночных дисков	08M08	T080802	Забол спины
			S080805	Забол спины, опер низк/ур
			S080804	Забол спины, опер ниже сред/ур
			S080803	Забол спины, опер сред/ур
			S080802	Забол спины, опер выс/ур
			S080801	Забол спины, знач/опер
		БДК08	D08MD01	Забол костно-мыш сист и соед тка..
G55.2	Сдавления нервных корешков и сплетений при спондилезе	08M08	T080802	Забол спины
			S080805	Забол спины, опер низк/ур
			S080804	Забол спины, опер ниже сред/ур
			S080803	Забол спины, опер сред/ур
			S080802	Забол спины, опер выс/ур
			S080801	Забол спины, знач/опер
		БДК08	D08MD01	Забол костно-мыш сист и соед тка..
G55.3	Сдавления нервных корешков и сплетений при других дорсопатиях	08M08	T080802	Забол спины
			S080805	Забол спины, опер низк/ур
			S080804	Забол спины, опер ниже сред/ур
			S080803	Забол спины, опер сред/ур
			S080802	Забол спины, опер выс/ур
			S080801	Забол спины, знач/опер
		БДК08	D08MD01	Забол костно-мыш сист и соед тка..
I00	Ревматическая лихорадка без упоминания о вовлечении сердца	08M21	T082102	Спец воспал артропатии
		БДК08	D08MD01	Забол костно-мыш сист и соед тка..
I73.0	Синдром рейно	08M23	T082302	Васкулит или систем забол соед т..
		БДК08	D08MD01	Забол костно-мыш сист и соед тка..
I77.6	Артериит неуточненный	08M23	T082302	Васкулит или систем забол соед т..
		БДК08	D08MD01	Забол костно-мыш сист и соед тка..

L40.5	Псориаз артропатический	08M21	T082102	Спец воспал артропатии
		БДК08	D08MD01	Забол костно-мыш сист и соед тка..
M00.0	Стафилококковый артрит и полиартрит	08M99	T089901	Др диагн костно-мыш сист и соед ..
			S089904	Др диагн костно-мыш сист и соед ..
			S089903	Др диагн костно-мыш сист и соед ..
			S089902	Др диагн костно-мыш сист и соед ..
			S089901	Др диагн костно-мыш сист и соед ..
		БДК08	D08MD01	Забол костно-мыш сист и соед тка..
M00.1	Пневмококковый артрит и полиартрит	08M99	T089901	Др диагн костно-мыш сист и соед ..
			S089904	Др диагн костно-мыш сист и соед ..
			S089903	Др диагн костно-мыш сист и соед ..
			S089902	Др диагн костно-мыш сист и соед ..
			S089901	Др диагн костно-мыш сист и соед ..
		БДК08	D08MD01	Забол костно-мыш сист и соед тка..
M00.2	Другие стрептококковые артриты и полиартриты	08M99	T089901	Др диагн костно-мыш сист и соед ..
			S089904	Др диагн костно-мыш сист и соед ..
			S089903	Др диагн костно-мыш сист и соед ..
			S089902	Др диагн костно-мыш сист и соед ..
			S089901	Др диагн костно-мыш сист и соед ..
		БДК08	D08MD01	Забол костно-мыш сист и соед тка..
M00.8	Артриты и полиартриты, вызванные другими уточненными бактериальными возбудителями	08M99	T089901	Др диагн костно-мыш сист и соед ..
			S089904	Др диагн костно-мыш сист и соед ..
			S089903	Др диагн костно-мыш сист и соед ..
			S089902	Др диагн костно-мыш сист и соед ..
			S089901	Др диагн костно-мыш сист и соед ..
		БДК08	D08MD01	Забол костно-мыш сист и соед тка..
M00.9	Пиогенный артрит неуточненный	08M99	T089901	Др диагн костно-мыш сист и соед ..
			S089904	Др диагн костно-мыш сист и соед ..
			S089903	Др диагн костно-мыш сист и соед ..
			S089902	Др диагн костно-мыш сист и соед ..
			S089901	Др диагн костно-мыш сист и соед ..
		БДК08	D08MD01	Забол костно-мыш сист и соед тка..
M01.0	Менингококковый артрит	08M99	T089901	Др диагн костно-мыш сист и соед ..
			S089904	Др диагн костно-мыш сист и соед ..
			S089903	Др диагн костно-мыш сист и соед ..
			S089902	Др диагн костно-мыш сист и соед ..
			S089901	Др диагн костно-мыш сист и соед ..
		БДК08	D08MD01	Забол костно-мыш сист и соед тка..
M01.2	Артрит при болезни лайма	08M99	T089901	Др диагн костно-мыш сист и соед ..
			S089904	Др диагн костно-мыш сист и соед ..
			S089903	Др диагн костно-мыш сист и соед ..
			S089902	Др диагн костно-мыш сист и соед ..
			S089901	Др диагн костно-мыш сист и соед ..
		БДК08	D08MD01	Забол костно-мыш сист и соед тка..
M01.3	Артрит при других бактериальных болезнях, классифицированных в других рубриках	08M99	T089901	Др диагн костно-мыш сист и соед ..
			S089904	Др диагн костно-мыш сист и соед ..
			S089903	Др диагн костно-мыш сист и соед ..
			S089902	Др диагн костно-мыш сист и соед ..
			S089901	Др диагн костно-мыш сист и соед ..
		БДК08	D08MD01	Забол костно-мыш сист и соед тка..
M01.4	Артрит при краснухе	08M99	T089901	Др диагн костно-мыш сист и соед ..

M01.4	Артрит при краснухе	08M99	S089904	Др диагн костно-мыш сист и соед ..
			S089903	Др диагн костно-мыш сист и соед ..
			S089902	Др диагн костно-мыш сист и соед ..
			S089901	Др диагн костно-мыш сист и соед ..
		БДК08	D08MD01	Забол костно-мыш сист и соед тка..
M01.5	Артрит при других вирусных болезнях, классифицированных в других рубриках	08M99	T089901	Др диагн костно-мыш сист и соед ..
			S089904	Др диагн костно-мыш сист и соед ..
			S089903	Др диагн костно-мыш сист и соед ..
			S089902	Др диагн костно-мыш сист и соед ..
			S089901	Др диагн костно-мыш сист и соед ..
		БДК08	D08MD01	Забол костно-мыш сист и соед тка..
M01.6	Артрит при микозах	08M99	T089901	Др диагн костно-мыш сист и соед ..
			S089904	Др диагн костно-мыш сист и соед ..
			S089903	Др диагн костно-мыш сист и соед ..
			S089902	Др диагн костно-мыш сист и соед ..
			S089901	Др диагн костно-мыш сист и соед ..
		БДК08	D08MD01	Забол костно-мыш сист и соед тка..
M01.8	Артрит при других инфекционных и паразитарных болезнях, классифицированных в других рубриках	08M99	T089901	Др диагн костно-мыш сист и соед ..
			S089904	Др диагн костно-мыш сист и соед ..
			S089903	Др диагн костно-мыш сист и соед ..
			S089902	Др диагн костно-мыш сист и соед ..
			S089901	Др диагн костно-мыш сист и соед ..
		БДК08	D08MD01	Забол костно-мыш сист и соед тка..
M02.0	Артропатия, сопровождающая кишечный шунт	08M21	T082102	Спец воспал артропатии
		БДК08	D08MD01	Забол костно-мыш сист и соед тка..
M02.1	Постдизентерийная артропатия	08M21	T082102	Спец воспал артропатии
		БДК08	D08MD01	Забол костно-мыш сист и соед тка..
M02.2	Постиммунизационная артропатия	08M21	T082102	Спец воспал артропатии
		БДК08	D08MD01	Забол костно-мыш сист и соед тка..
M02.3	Болезнь рейтера	08M21	T082102	Спец воспал артропатии
		БДК08	D08MD01	Забол костно-мыш сист и соед тка..
M02.8	Другие реактивные артропатии	08M21	T082102	Спец воспал артропатии
		БДК08	D08MD01	Забол костно-мыш сист и соед тка..
M02.9	Реактивная артропатия неуточненная	08M21	T082102	Спец воспал артропатии
		БДК08	D08MD01	Забол костно-мыш сист и соед тка..
M03.0	Артрит после перенесенной менингококковой инфекции	08M21	T082102	Спец воспал артропатии
		БДК08	D08MD01	Забол костно-мыш сист и соед тка..
M03.1	Постинфекционная артропатия при сифилисе	08M21	T082102	Спец воспал артропатии
		БДК08	D08MD01	Забол костно-мыш сист и соед тка..
M03.2	Другие постинфекционные артропатии при болезнях, классифицированных в др..	08M21	T082102	Спец воспал артропатии
		БДК08	D08MD01	Забол костно-мыш сист и соед тка..
M03.6	Реактивная артропатия при болезнях, классифицированных в других рубриках	08M21	T082102	Спец воспал артропатии
		БДК08	D08MD01	Забол костно-мыш сист и соед тка..
M05.0	Синдром фелти	08M23	T082302	Васкулит или систем забол соед т..
		БДК08	D08MD01	Забол костно-мыш сист и соед тка..
M05.1	Ревматоидная болезнь легкого	08M23	T082302	Васкулит или систем забол соед т..
		БДК08	D08MD01	Забол костно-мыш сист и соед тка..
M05.2	Ревматоидный васкулит	08M23	T082302	Васкулит или систем забол соед т..
		БДК08	D08MD01	Забол костно-мыш сист и соед тка..
M05.3	Ревматоидный артрит с вовлечением других органов и систем	08M23	T082302	Васкулит или систем забол соед т..
		БДК08	D08MD01	Забол костно-мыш сист и соед тка..

M05.8	Другие серопозитивные ревматоидные артриты	08M21	T082102	Спец воспал артропатии
		БДК08	D08MD01	Забол костно-мыш сист и соед тка..
M05.9	Серопозитивный ревматоидный артрит неуточненный	08M21	T082102	Спец воспал артропатии
		БДК08	D08MD01	Забол костно-мыш сист и соед тка..
M06.0	Серонегативный ревматоидный артрит	08M21	T082102	Спец воспал артропатии
		БДК08	D08MD01	Забол костно-мыш сист и соед тка..
M06.1	Болезнь стилла, развившаяся у взрослых	08M23	T082302	Васкулит или систем забол соед т..
		БДК08	D08MD01	Забол костно-мыш сист и соед тка..
M06.2	Ревматоидный бурсит	08M12	T081201	Тендинит, миозит и бурсит
			S081202	Тендинит, миозит и бурсит, опер ..
			S081201	Тендинит, миозит и бурсит, опер ..
		БДК08	D08MD01	Забол костно-мыш сист и соед тка..
M06.3	Ревматоидный узелок	08M12	T081201	Тендинит, миозит и бурсит
			S081202	Тендинит, миозит и бурсит, опер ..
			S081201	Тендинит, миозит и бурсит, опер ..
		БДК08	D08MD01	Забол костно-мыш сист и соед тка..
M06.4	Воспалительная полиартропатия	08M21	T082102	Спец воспал артропатии
		БДК08	D08MD01	Забол костно-мыш сист и соед тка..
M06.8	Другие уточненные ревматоидные артриты	08M21	T082102	Спец воспал артропатии
		БДК08	D08MD01	Забол костно-мыш сист и соед тка..
M06.9	Ревматоидный артрит неуточненный	08M21	T082102	Спец воспал артропатии
		БДК08	D08MD01	Забол костно-мыш сист и соед тка..
M07.0	Дистальная межфаланговая псориатическая артропатия	08M21	T082102	Спец воспал артропатии
		БДК08	D08MD01	Забол костно-мыш сист и соед тка..
M07.1	Мутилирующий артрит	08M21	T082102	Спец воспал артропатии
		БДК08	D08MD01	Забол костно-мыш сист и соед тка..
M07.2	Псориатический спондилит	08M21	T082102	Спец воспал артропатии
		БДК08	D08MD01	Забол костно-мыш сист и соед тка..
M07.3	Другие псориатические артропатии	08M21	T082102	Спец воспал артропатии
		БДК08	D08MD01	Забол костно-мыш сист и соед тка..
M07.4	Артропатия при болезни крона (регионарном энтерите)	08M21	T082102	Спец воспал артропатии
		БДК08	D08MD01	Забол костно-мыш сист и соед тка..
M07.5	Артропатия при язвенном колите	08M21	T082102	Спец воспал артропатии
		БДК08	D08MD01	Забол костно-мыш сист и соед тка..
M07.6	Другие энтеропатические артропатии	08M21	T082102	Спец воспал артропатии
		БДК08	D08MD01	Забол костно-мыш сист и соед тка..
M08.0	Юношеский ревматоидный артрит	08M24	T082401	Артроз
			S082403	Артроз, опер низк/ур
			S082402	Артроз, опер выс/ур
			S082401	Артроз, эндопротез
		БДК08	D08MD01	Забол костно-мыш сист и соед тка..
M08.1	Юношеский анкилозирующий спондилит	08M21	T082102	Спец воспал артропатии
			T082101	Спец воспал артропатии, юнош р..
		БДК08	D08MD01	Забол костно-мыш сист и соед тка..
M08.2	Юношеский артрит с системным началом	08M21	T082102	Спец воспал артропатии
			T082101	Спец воспал артропатии, юнош р..
		БДК08	D08MD01	Забол костно-мыш сист и соед тка..
M08.3	Юношеский полиартрит (серонегативный)	08M21	T082102	Спец воспал артропатии
			T082101	Спец воспал артропатии, юнош р..
		БДК08	D08MD01	Забол костно-мыш сист и соед тка..
M08.4	Пауциартикулярный юношеский артрит	08M21	T082102	Спец воспал артропатии

M08.4	Пауциартикулярный юношеский артрит	08M21	T082101	Спец воспал артропатии, юнош р..
		БДК08	D08MD01	Забол костно-мыш сист и соед тка..
M08.8	Другие юношеские артриты	08M21	T082102	Спец воспал артропатии
			T082101	Спец воспал артропатии, юнош р..
		БДК08	D08MD01	Забол костно-мыш сист и соед тка..
M08.9	Юношеский артрит неуточненный	08M21	T082102	Спец воспал артропатии
			T082101	Спец воспал артропатии, юнош р..
		БДК08	D08MD01	Забол костно-мыш сист и соед тка..
M09.0	Юношеский артрит при псориазе	08M21	T082102	Спец воспал артропатии
		БДК08	D08MD01	Забол костно-мыш сист и соед тка..
M09.1	Юношеский артрит при болезни крона (регионарном энтерите)	08M21	T082102	Спец воспал артропатии
		БДК08	D08MD01	Забол костно-мыш сист и соед тка..
M09.2	Юношеский артрит при язвенном колите	08M21	T082102	Спец воспал артропатии
		БДК08	D08MD01	Забол костно-мыш сист и соед тка..
M09.8	Юношеский артрит при других болезнях, классифицированных в других рубриках	08M21	T082102	Спец воспал артропатии
		БДК08	D08MD01	Забол костно-мыш сист и соед тка..
M10.0	Идиопатическая подагра	08M21	T082102	Спец воспал артропатии
		БДК08	D08MD01	Забол костно-мыш сист и соед тка..
M10.1	Свинцовая подагра	08M21	T082102	Спец воспал артропатии
		БДК08	D08MD01	Забол костно-мыш сист и соед тка..
M10.2	Лекарственная подагра	08M21	T082102	Спец воспал артропатии
		БДК08	D08MD01	Забол костно-мыш сист и соед тка..
M10.3	Подагра, обусловленная нарушением почечной функции	08M21	T082102	Спец воспал артропатии
		БДК08	D08MD01	Забол костно-мыш сист и соед тка..
M10.4	Другая вторичная подагра	08M21	T082102	Спец воспал артропатии
		БДК08	D08MD01	Забол костно-мыш сист и соед тка..
M10.9	Подагра неуточненная	08M21	T082102	Спец воспал артропатии
		БДК08	D08MD01	Забол костно-мыш сист и соед тка..
M11.0	Отложение гидроксиапатита	08M21	T082102	Спец воспал артропатии
		БДК08	D08MD01	Забол костно-мыш сист и соед тка..
M11.1	Наследственный хондрокальциноз	08M21	T082102	Спец воспал артропатии
		БДК08	D08MD01	Забол костно-мыш сист и соед тка..
M11.2	Другой хондрокальциноз	08M21	T082102	Спец воспал артропатии
		БДК08	D08MD01	Забол костно-мыш сист и соед тка..
M11.8	Другие уточненные кристаллические артропатии	08M21	T082102	Спец воспал артропатии
		БДК08	D08MD01	Забол костно-мыш сист и соед тка..
M11.9	Кристаллическая артропатия неуточненная	08M21	T082102	Спец воспал артропатии
		БДК08	D08MD01	Забол костно-мыш сист и соед тка..
M12.0	Хроническая постревматическая артропатия (жакку)	08M99	T089901	Др диагн костно-мыш сист и соед ..
			S089904	Др диагн костно-мыш сист и соед ..
			S089903	Др диагн костно-мыш сист и соед ..
			S089902	Др диагн костно-мыш сист и соед ..
			S089901	Др диагн костно-мыш сист и соед ..
		БДК08	D08MD01	Забол костно-мыш сист и соед тка..
M12.1	Болезнь кашина-бека	08M99	T089901	Др диагн костно-мыш сист и соед ..
			S089904	Др диагн костно-мыш сист и соед ..
			S089903	Др диагн костно-мыш сист и соед ..
			S089902	Др диагн костно-мыш сист и соед ..
			S089901	Др диагн костно-мыш сист и соед ..
		БДК08	D08MD01	Забол костно-мыш сист и соед тка..
M12.2	Ворсинчато-узелковый	08M99	T089901	Др диагн костно-мыш сист и соед ..

M12.2	Ворсинчато-узелковый (виллонодулярный) синовит (пигментный)	08M99	S089904	Др диагн костно-мыш сист и соед ..
			S089903	Др диагн костно-мыш сист и соед ..
			S089902	Др диагн костно-мыш сист и соед ..
			S089901	Др диагн костно-мыш сист и соед ..
		БДК08	D08MD01	Забол костно-мыш сист и соед тка..
M12.3	Палиндромный ревматизм	08M99	T089901	Др диагн костно-мыш сист и соед ..
			S089904	Др диагн костно-мыш сист и соед ..
			S089903	Др диагн костно-мыш сист и соед ..
			S089902	Др диагн костно-мыш сист и соед ..
			S089901	Др диагн костно-мыш сист и соед ..
		БДК08	D08MD01	Забол костно-мыш сист и соед тка..
M12.4	Интермиттирующий гидрартроз	08M99	T089901	Др диагн костно-мыш сист и соед ..
			S089904	Др диагн костно-мыш сист и соед ..
			S089903	Др диагн костно-мыш сист и соед ..
			S089902	Др диагн костно-мыш сист и соед ..
			S089901	Др диагн костно-мыш сист и соед ..
		БДК08	D08MD01	Забол костно-мыш сист и соед тка..
M12.5	Травматическая артропатия	08M99	T089901	Др диагн костно-мыш сист и соед ..
			S089904	Др диагн костно-мыш сист и соед ..
			S089903	Др диагн костно-мыш сист и соед ..
			S089902	Др диагн костно-мыш сист и соед ..
			S089901	Др диагн костно-мыш сист и соед ..
		БДК08	D08MD01	Забол костно-мыш сист и соед тка..
M12.8	Другие уточненные артропатии, классифицированные в других рубриках	08M99	T089901	Др диагн костно-мыш сист и соед ..
			S089904	Др диагн костно-мыш сист и соед ..
			S089903	Др диагн костно-мыш сист и соед ..
			S089902	Др диагн костно-мыш сист и соед ..
			S089901	Др диагн костно-мыш сист и соед ..
		БДК08	D08MD01	Забол костно-мыш сист и соед тка..
M13.0	Полиартрит неуточненный	08M21	T082102	Спец воспал артропатии
		БДК08	D08MD01	Забол костно-мыш сист и соед тка..
M13.1	Моноартрит, не классифицированный в других рубриках	08M99	T089901	Др диагн костно-мыш сист и соед ..
			S089904	Др диагн костно-мыш сист и соед ..
			S089903	Др диагн костно-мыш сист и соед ..
			S089902	Др диагн костно-мыш сист и соед ..
			S089901	Др диагн костно-мыш сист и соед ..
		БДК08	D08MD01	Забол костно-мыш сист и соед тка..
M13.8	Другие уточненные артриты	08M99	T089901	Др диагн костно-мыш сист и соед ..
			S089904	Др диагн костно-мыш сист и соед ..
			S089903	Др диагн костно-мыш сист и соед ..
			S089902	Др диагн костно-мыш сист и соед ..
			S089901	Др диагн костно-мыш сист и соед ..
		БДК08	D08MD01	Забол костно-мыш сист и соед тка..
M13.9	Артрит неуточненный	08M99	T089901	Др диагн костно-мыш сист и соед ..
			S089904	Др диагн костно-мыш сист и соед ..
			S089903	Др диагн костно-мыш сист и соед ..
			S089902	Др диагн костно-мыш сист и соед ..
			S089901	Др диагн костно-мыш сист и соед ..
		БДК08	D08MD01	Забол костно-мыш сист и соед тка..
M14.0	Подагрическая артропатия вследствие ферментных дефектов и других наследст..	08M21	T082102	Спец воспал артропатии
		БДК08	D08MD01	Забол костно-мыш сист и соед тка..

M14.1	Кристаллическая артропатия при других обменных болезнях	08M21	T082102	Спец воспал артропатии
		БДК08	D08MD01	Забол костно-мыш сист и соед тка..
M14.2	Диабетическая артропатия	08M99	T089901	Др диагн костно-мыш сист и соед ..
			S089904	Др диагн костно-мыш сист и соед ..
			S089903	Др диагн костно-мыш сист и соед ..
			S089902	Др диагн костно-мыш сист и соед ..
			S089901	Др диагн костно-мыш сист и соед ..
		БДК08	D08MD01	Забол костно-мыш сист и соед тка..
M14.3	Липоидный дерматоартрит	08M99	T089901	Др диагн костно-мыш сист и соед ..
			S089904	Др диагн костно-мыш сист и соед ..
			S089903	Др диагн костно-мыш сист и соед ..
			S089902	Др диагн костно-мыш сист и соед ..
			S089901	Др диагн костно-мыш сист и соед ..
		БДК08	D08MD01	Забол костно-мыш сист и соед тка..
M14.4	Артропатия при амилоидозе	08M99	T089901	Др диагн костно-мыш сист и соед ..
			S089904	Др диагн костно-мыш сист и соед ..
			S089903	Др диагн костно-мыш сист и соед ..
			S089902	Др диагн костно-мыш сист и соед ..
			S089901	Др диагн костно-мыш сист и соед ..
		БДК08	D08MD01	Забол костно-мыш сист и соед тка..
M14.5	Артропатия при других болезнях эндокринной системы, расстройствах питания и нарушениях обмена ве	08M99	T089901	Др диагн костно-мыш сист и соед ..
			S089904	Др диагн костно-мыш сист и соед ..
			S089903	Др диагн костно-мыш сист и соед ..
			S089902	Др диагн костно-мыш сист и соед ..
			S089901	Др диагн костно-мыш сист и соед ..
		БДК08	D08MD01	Забол костно-мыш сист и соед тка..
M14.6	Невропатическая артропатия	08M99	T089901	Др диагн костно-мыш сист и соед ..
			S089904	Др диагн костно-мыш сист и соед ..
			S089903	Др диагн костно-мыш сист и соед ..
			S089902	Др диагн костно-мыш сист и соед ..
			S089901	Др диагн костно-мыш сист и соед ..
		БДК08	D08MD01	Забол костно-мыш сист и соед тка..
M14.8	Артропатия при других уточненных болезнях, классифицированных в других рубриках	08M99	T089901	Др диагн костно-мыш сист и соед ..
			S089904	Др диагн костно-мыш сист и соед ..
			S089903	Др диагн костно-мыш сист и соед ..
			S089902	Др диагн костно-мыш сист и соед ..
			S089901	Др диагн костно-мыш сист и соед ..
		БДК08	D08MD01	Забол костно-мыш сист и соед тка..
M15.0	Первичный генерализованный (остео)артроз	08M24	T082401	Артроз
			S082403	Артроз, опер низк/ур
			S082402	Артроз, опер выс/ур
			S082401	Артроз, эндопротез
		БДК08	D08MD01	Забол костно-мыш сист и соед тка..
M15.1	Узлы гебердена (с артропатией)	08M24	T082401	Артроз
			S082403	Артроз, опер низк/ур
			S082402	Артроз, опер выс/ур
			S082401	Артроз, эндопротез
		БДК08	D08MD01	Забол костно-мыш сист и соед тка..
M15.2	Узлы бушара (с артропатией)	08M24	T082401	Артроз
			S082403	Артроз, опер низк/ур
			S082402	Артроз, опер выс/ур

M15.2	Узлы бушара (с артропатией)	08M24	S082401	Артроз, эндопротез
		БДК08	D08MD01	Забол костно-мыш сист и соед тка..
M15.3	Вторичный множественный артроз	08M24	T082401	Артроз
			S082403	Артроз, опер низк/ур
			S082402	Артроз, опер выс/ур
			S082401	Артроз, эндопротез
		БДК08	D08MD01	Забол костно-мыш сист и соед тка..
M15.4	Эрозивный (остео)артроз	08M24	T082401	Артроз
			S082403	Артроз, опер низк/ур
			S082402	Артроз, опер выс/ур
			S082401	Артроз, эндопротез
		БДК08	D08MD01	Забол костно-мыш сист и соед тка..
M15.8	Другой полиартроз	08M24	T082401	Артроз
			S082403	Артроз, опер низк/ур
			S082402	Артроз, опер выс/ур
			S082401	Артроз, эндопротез
		БДК08	D08MD01	Забол костно-мыш сист и соед тка..
M15.9	Полиартроз неуточненный	08M24	T082401	Артроз
			S082403	Артроз, опер низк/ур
			S082402	Артроз, опер выс/ур
			S082401	Артроз, эндопротез
		БДК08	D08MD01	Забол костно-мыш сист и соед тка..
M16.0	Первичный коксартроз двусторонний	08M24	T082401	Артроз
			S082403	Артроз, опер низк/ур
			S082402	Артроз, опер выс/ур
			S082401	Артроз, эндопротез
		БДК08	D08MD01	Забол костно-мыш сист и соед тка..
M16.1	Другой первичный коксартроз	08M24	T082401	Артроз
			S082403	Артроз, опер низк/ур
			S082402	Артроз, опер выс/ур
			S082401	Артроз, эндопротез
		БДК08	D08MD01	Забол костно-мыш сист и соед тка..
M16.2	Коксартроз в результате дисплазии двусторонний	08M24	T082401	Артроз
			S082403	Артроз, опер низк/ур
			S082402	Артроз, опер выс/ур
			S082401	Артроз, эндопротез
		БДК08	D08MD01	Забол костно-мыш сист и соед тка..
M16.3	Другие диспластические коксартрозы	08M24	T082401	Артроз
			S082403	Артроз, опер низк/ур
			S082402	Артроз, опер выс/ур
			S082401	Артроз, эндопротез
		БДК08	D08MD01	Забол костно-мыш сист и соед тка..
M16.4	Посттравматический коксартроз двусторонний	08M24	T082401	Артроз
			S082403	Артроз, опер низк/ур
			S082402	Артроз, опер выс/ур
			S082401	Артроз, эндопротез
		БДК08	D08MD01	Забол костно-мыш сист и соед тка..
M16.5	Другие посттравматические коксартрозы	08M24	T082401	Артроз
			S082403	Артроз, опер низк/ур
			S082402	Артроз, опер выс/ур
			S082401	Артроз, эндопротез

M16.5	Другие посттравматические коксартрозы	БДК08	D08MD01	Забол костно-мыш сист и соед тка..
M16.6	Другие вторичные коксартрозы двусторонние	08M24	T082401	Артроз
			S082403	Артроз, опер низк/ур
			S082402	Артроз, опер выс/ур
			S082401	Артроз, эндопротез
		БДК08	D08MD01	Забол костно-мыш сист и соед тка..
M16.7	Другие вторичные коксартрозы	08M24	T082401	Артроз
			S082403	Артроз, опер низк/ур
			S082402	Артроз, опер выс/ур
			S082401	Артроз, эндопротез
		БДК08	D08MD01	Забол костно-мыш сист и соед тка..
M16.9	Коксартроз неуточненный	08M24	T082401	Артроз
			S082403	Артроз, опер низк/ур
			S082402	Артроз, опер выс/ур
			S082401	Артроз, эндопротез
		БДК08	D08MD01	Забол костно-мыш сист и соед тка..
M17.0	Первичный гонартроз двусторонний	08M24	T082401	Артроз
			S082403	Артроз, опер низк/ур
			S082402	Артроз, опер выс/ур
			S082401	Артроз, эндопротез
		БДК08	D08MD01	Забол костно-мыш сист и соед тка..
M17.1	Другой первичный гонартроз	08M24	T082401	Артроз
			S082403	Артроз, опер низк/ур
			S082402	Артроз, опер выс/ур
			S082401	Артроз, эндопротез
		БДК08	D08MD01	Забол костно-мыш сист и соед тка..
M17.2	Посттравматический гонартроз двусторонний	08M24	T082401	Артроз
			S082403	Артроз, опер низк/ур
			S082402	Артроз, опер выс/ур
			S082401	Артроз, эндопротез
		БДК08	D08MD01	Забол костно-мыш сист и соед тка..
M17.3	Другие посттравматические гонартрозы	08M24	T082401	Артроз
			S082403	Артроз, опер низк/ур
			S082402	Артроз, опер выс/ур
			S082401	Артроз, эндопротез
		БДК08	D08MD01	Забол костно-мыш сист и соед тка..
M17.4	Другие вторичные гонартрозы двусторонние	08M24	T082401	Артроз
			S082403	Артроз, опер низк/ур
			S082402	Артроз, опер выс/ур
			S082401	Артроз, эндопротез
		БДК08	D08MD01	Забол костно-мыш сист и соед тка..
M17.5	Другие вторичные гонартрозы	08M24	T082401	Артроз
			S082403	Артроз, опер низк/ур
			S082402	Артроз, опер выс/ур
			S082401	Артроз, эндопротез
		БДК08	D08MD01	Забол костно-мыш сист и соед тка..
M17.9	Гонартроз неуточненный	08M24	T082401	Артроз
			S082403	Артроз, опер низк/ур
			S082402	Артроз, опер выс/ур
			S082401	Артроз, эндопротез
		БДК08	D08MD01	Забол костно-мыш сист и соед тка..

M18.0	Первичный артроз первого запястно-пястного сустава двусторонний	08M24	T082401	Артроз
			S082403	Артроз, опер низк/ур
			S082402	Артроз, опер выс/ур
			S082401	Артроз, эндопротез
		БДК08	D08MD01	Забол костно-мыш сист и соед тка..
M18.1	Другие первичные артрозы первого запястно-пястного сустава	08M24	T082401	Артроз
			S082403	Артроз, опер низк/ур
			S082402	Артроз, опер выс/ур
			S082401	Артроз, эндопротез
		БДК08	D08MD01	Забол костно-мыш сист и соед тка..
M18.2	Посттравматический артроз первого запястно-пястного сустава двусторонний	08M24	T082401	Артроз
			S082403	Артроз, опер низк/ур
			S082402	Артроз, опер выс/ур
			S082401	Артроз, эндопротез
		БДК08	D08MD01	Забол костно-мыш сист и соед тка..
M18.3	Другие посттравматические артрозы первого запястно-пястного сустава	08M24	T082401	Артроз
			S082403	Артроз, опер низк/ур
			S082402	Артроз, опер выс/ур
			S082401	Артроз, эндопротез
		БДК08	D08MD01	Забол костно-мыш сист и соед тка..
M18.4	Другие вторичные артрозы первого запястно-пястного сустава двусторонние	08M24	T082401	Артроз
			S082403	Артроз, опер низк/ур
			S082402	Артроз, опер выс/ур
			S082401	Артроз, эндопротез
		БДК08	D08MD01	Забол костно-мыш сист и соед тка..
M18.5	Другие вторичные артрозы первого запястно-пястного сустава	08M24	T082401	Артроз
			S082403	Артроз, опер низк/ур
			S082402	Артроз, опер выс/ур
			S082401	Артроз, эндопротез
		БДК08	D08MD01	Забол костно-мыш сист и соед тка..
M18.9	Артроз первого запястно-пястного сустава неуточненный	08M24	T082401	Артроз
			S082403	Артроз, опер низк/ур
			S082402	Артроз, опер выс/ур
			S082401	Артроз, эндопротез
		БДК08	D08MD01	Забол костно-мыш сист и соед тка..
M19.0	Первичный артроз других суставов	08M24	T082401	Артроз
			S082403	Артроз, опер низк/ур
			S082402	Артроз, опер выс/ур
			S082401	Артроз, эндопротез
		БДК08	D08MD01	Забол костно-мыш сист и соед тка..
M19.1	Посттравматический артроз других суставов	08M24	T082401	Артроз
			S082403	Артроз, опер низк/ур
			S082402	Артроз, опер выс/ур
			S082401	Артроз, эндопротез
		БДК08	D08MD01	Забол костно-мыш сист и соед тка..
M19.2	Вторичный артроз других суставов	08M24	T082401	Артроз
			S082403	Артроз, опер низк/ур
			S082402	Артроз, опер выс/ур
			S082401	Артроз, эндопротез
		БДК08	D08MD01	Забол костно-мыш сист и соед тка..
M19.8	Другой уточненный артроз	08M24	T082401	Артроз

M19.8	Другой уточненный артроз	08M24	S082403	Артроз, опер низк/ур
			S082402	Артроз, опер выс/ур
			S082401	Артроз, эндопротез
		БДК08	D08MD01	Забол костно-мыш сист и соед тка..
M19.9	Артроз неуточненный	08M24	T082401	Артроз
			S082403	Артроз, опер низк/ур
			S082402	Артроз, опер выс/ур
			S082401	Артроз, эндопротез
		БДК08	D08MD01	Забол костно-мыш сист и соед тка..
M20.0	Деформация пальца(ев)	08M99	T089901	Др диагн костно-мыш сист и соед ..
			S089904	Др диагн костно-мыш сист и соед ..
			S089903	Др диагн костно-мыш сист и соед ..
			S089902	Др диагн костно-мыш сист и соед ..
			S089901	Др диагн костно-мыш сист и соед ..
		БДК08	D08MD01	Забол костно-мыш сист и соед тка..
M20.1	Наружное искривление большого пальца (hallus valgus) (приобретенное)	08M99	T089901	Др диагн костно-мыш сист и соед ..
			S089904	Др диагн костно-мыш сист и соед ..
			S089903	Др диагн костно-мыш сист и соед ..
			S089902	Др диагн костно-мыш сист и соед ..
			S089901	Др диагн костно-мыш сист и соед ..
		БДК08	D08MD01	Забол костно-мыш сист и соед тка..
M20.2	Ригидный большой палец стопы	08M99	T089901	Др диагн костно-мыш сист и соед ..
			S089904	Др диагн костно-мыш сист и соед ..
			S089903	Др диагн костно-мыш сист и соед ..
			S089902	Др диагн костно-мыш сист и соед ..
			S089901	Др диагн костно-мыш сист и соед ..
		БДК08	D08MD01	Забол костно-мыш сист и соед тка..
M20.3	Другие деформации большого пальца стопы (приобретенные)	08M99	T089901	Др диагн костно-мыш сист и соед ..
			S089904	Др диагн костно-мыш сист и соед ..
			S089903	Др диагн костно-мыш сист и соед ..
			S089902	Др диагн костно-мыш сист и соед ..
			S089901	Др диагн костно-мыш сист и соед ..
		БДК08	D08MD01	Забол костно-мыш сист и соед тка..
M20.4	Другие молоткообразные пальцы стопы (приобретенные)	08M99	T089901	Др диагн костно-мыш сист и соед ..
			S089904	Др диагн костно-мыш сист и соед ..
			S089903	Др диагн костно-мыш сист и соед ..
			S089902	Др диагн костно-мыш сист и соед ..
			S089901	Др диагн костно-мыш сист и соед ..
		БДК08	D08MD01	Забол костно-мыш сист и соед тка..
M20.5	Другие деформации пальца(ев) стопы (приобретенные)	08M99	T089901	Др диагн костно-мыш сист и соед ..
			S089904	Др диагн костно-мыш сист и соед ..
			S089903	Др диагн костно-мыш сист и соед ..
			S089902	Др диагн костно-мыш сист и соед ..
			S089901	Др диагн костно-мыш сист и соед ..
		БДК08	D08MD01	Забол костно-мыш сист и соед тка..
M20.6	Приобретенные деформации пальца(ев) стопы неуточненные	08M99	T089901	Др диагн костно-мыш сист и соед ..
			S089904	Др диагн костно-мыш сист и соед ..
			S089903	Др диагн костно-мыш сист и соед ..
			S089902	Др диагн костно-мыш сист и соед ..
			S089901	Др диагн костно-мыш сист и соед ..
		БДК08	D08MD01	Забол костно-мыш сист и соед тка..

M21.0	Вальгусная деформация, не классифицированная в других рубриках	08M99	T089901	Др диагн костно-мыш сист и соед ..
			S089904	Др диагн костно-мыш сист и соед ..
			S089903	Др диагн костно-мыш сист и соед ..
			S089902	Др диагн костно-мыш сист и соед ..
			S089901	Др диагн костно-мыш сист и соед ..
		БДК08	D08MD01	Забол костно-мыш сист и соед тка..
M21.1	Варусная деформация, не классифицированная в других рубриках	08M99	T089901	Др диагн костно-мыш сист и соед ..
			S089904	Др диагн костно-мыш сист и соед ..
			S089903	Др диагн костно-мыш сист и соед ..
			S089902	Др диагн костно-мыш сист и соед ..
			S089901	Др диагн костно-мыш сист и соед ..
		БДК08	D08MD01	Забол костно-мыш сист и соед тка..
M21.2	Сгибательная деформация	08M99	T089901	Др диагн костно-мыш сист и соед ..
			S089904	Др диагн костно-мыш сист и соед ..
			S089903	Др диагн костно-мыш сист и соед ..
			S089902	Др диагн костно-мыш сист и соед ..
			S089901	Др диагн костно-мыш сист и соед ..
		БДК08	D08MD01	Забол костно-мыш сист и соед тка..
M21.3	Свисание стопы или кисти (приобретенное)	08M99	T089901	Др диагн костно-мыш сист и соед ..
			S089904	Др диагн костно-мыш сист и соед ..
			S089903	Др диагн костно-мыш сист и соед ..
			S089902	Др диагн костно-мыш сист и соед ..
			S089901	Др диагн костно-мыш сист и соед ..
		БДК08	D08MD01	Забол костно-мыш сист и соед тка..
M21.4	Плоская стопа (pes planus) (приобретенная)	08M99	T089901	Др диагн костно-мыш сист и соед ..
			S089904	Др диагн костно-мыш сист и соед ..
			S089903	Др диагн костно-мыш сист и соед ..
			S089902	Др диагн костно-мыш сист и соед ..
			S089901	Др диагн костно-мыш сист и соед ..
		БДК08	D08MD01	Забол костно-мыш сист и соед тка..
M21.5	Приобретенная когтеобразная кисть, косорукость, полая стопа (с высоким сводом) и искривленная стопа(косолапость)	08M99	T089901	Др диагн костно-мыш сист и соед ..
			S089904	Др диагн костно-мыш сист и соед ..
			S089903	Др диагн костно-мыш сист и соед ..
			S089902	Др диагн костно-мыш сист и соед ..
			S089901	Др диагн костно-мыш сист и соед ..
		БДК08	D08MD01	Забол костно-мыш сист и соед тка..
M21.6	Другие приобретенные деформации лодыжки и стопы	08M99	T089901	Др диагн костно-мыш сист и соед ..
			S089904	Др диагн костно-мыш сист и соед ..
			S089903	Др диагн костно-мыш сист и соед ..
			S089902	Др диагн костно-мыш сист и соед ..
			S089901	Др диагн костно-мыш сист и соед ..
		БДК08	D08MD01	Забол костно-мыш сист и соед тка..
M21.7	Разная длина конечностей (приобретенная)	08M99	T089901	Др диагн костно-мыш сист и соед ..
			S089904	Др диагн костно-мыш сист и соед ..
			S089903	Др диагн костно-мыш сист и соед ..
			S089902	Др диагн костно-мыш сист и соед ..
			S089901	Др диагн костно-мыш сист и соед ..
		БДК08	D08MD01	Забол костно-мыш сист и соед тка..
M21.8	Другие уточненные приобретенные деформации конечностей	08M99	T089901	Др диагн костно-мыш сист и соед ..
			S089904	Др диагн костно-мыш сист и соед ..
			S089903	Др диагн костно-мыш сист и соед ..

M21.8	Другие уточненные приобретенные деформации конечностей	08M99	S089902	Др диагн костно-мыш сист и соед ..
			S089901	Др диагн костно-мыш сист и соед ..
		БДК08	D08MD01	Забол костно-мыш сист и соед тка..
M21.9	Приобретенная деформация конечностей неуточненная	08M99	T089901	Др диагн костно-мыш сист и соед ..
			S089904	Др диагн костно-мыш сист и соед ..
			S089903	Др диагн костно-мыш сист и соед ..
			S089902	Др диагн костно-мыш сист и соед ..
			S089901	Др диагн костно-мыш сист и соед ..
		БДК08	D08MD01	Забол костно-мыш сист и соед тка..
M22.0	Привычный вывих надколенника	08M15	T081501	Перелом, растяжение связ аппар..
			S081504	Перелом, растяжение связ аппар..
			S081503	Перелом, растяжение связ аппар..
			S081502	Перелом, растяжение связ аппар..
			S081501	Перелом, растяжение связ аппар..
		БДК08	D08MD01	Забол костно-мыш сист и соед тка..
M22.1	Привычный подвывих надколенника	08M15	T081501	Перелом, растяжение связ аппар..
			S081504	Перелом, растяжение связ аппар..
			S081503	Перелом, растяжение связ аппар..
			S081502	Перелом, растяжение связ аппар..
			S081501	Перелом, растяжение связ аппар..
		БДК08	D08MD01	Забол костно-мыш сист и соед тка..
M22.2	Нарушения между надколенником и бедренной костью	08M99	T089901	Др диагн костно-мыш сист и соед ..
			S089904	Др диагн костно-мыш сист и соед ..
			S089903	Др диагн костно-мыш сист и соед ..
			S089902	Др диагн костно-мыш сист и соед ..
			S089901	Др диагн костно-мыш сист и соед ..
		БДК08	D08MD01	Забол костно-мыш сист и соед тка..
M22.3	Другие поражения надколенника	08M99	T089901	Др диагн костно-мыш сист и соед ..
			S089904	Др диагн костно-мыш сист и соед ..
			S089903	Др диагн костно-мыш сист и соед ..
			S089902	Др диагн костно-мыш сист и соед ..
			S089901	Др диагн костно-мыш сист и соед ..
		БДК08	D08MD01	Забол костно-мыш сист и соед тка..
M22.4	Хондромаляция надколенника	08M99	T089901	Др диагн костно-мыш сист и соед ..
			S089904	Др диагн костно-мыш сист и соед ..
			S089903	Др диагн костно-мыш сист и соед ..
			S089902	Др диагн костно-мыш сист и соед ..
			S089901	Др диагн костно-мыш сист и соед ..
		БДК08	D08MD01	Забол костно-мыш сист и соед тка..
M22.8	Другие поражения надколенника	08M99	T089901	Др диагн костно-мыш сист и соед ..
			S089904	Др диагн костно-мыш сист и соед ..
			S089903	Др диагн костно-мыш сист и соед ..
			S089902	Др диагн костно-мыш сист и соед ..
			S089901	Др диагн костно-мыш сист и соед ..
		БДК08	D08MD01	Забол костно-мыш сист и соед тка..
M22.9	Поражение надколенника неуточненное	08M99	T089901	Др диагн костно-мыш сист и соед ..
			S089904	Др диагн костно-мыш сист и соед ..
			S089903	Др диагн костно-мыш сист и соед ..
			S089902	Др диагн костно-мыш сист и соед ..
			S089901	Др диагн костно-мыш сист и соед ..
		БДК08	D08MD01	Забол костно-мыш сист и соед тка..

M23.0	Кистозный мениск	08M99	T089901	Др диагн костно-мыш сист и соед ..
			S089904	Др диагн костно-мыш сист и соед ..
			S089903	Др диагн костно-мыш сист и соед ..
			S089902	Др диагн костно-мыш сист и соед ..
			S089901	Др диагн костно-мыш сист и соед ..
		БДК08	D08MD01	Забол костно-мыш сист и соед тка..
M23.1	Дисковидный мениск (врожденный)	08M99	T089901	Др диагн костно-мыш сист и соед ..
			S089904	Др диагн костно-мыш сист и соед ..
			S089903	Др диагн костно-мыш сист и соед ..
			S089902	Др диагн костно-мыш сист и соед ..
			S089901	Др диагн костно-мыш сист и соед ..
		БДК08	D08MD01	Забол костно-мыш сист и соед тка..
M23.2	Поражение мениска в результате старого разрыва или травмы	08M15	T081501	Перелом, растяжение связ аппар..
			S081504	Перелом, растяжение связ аппар..
			S081503	Перелом, растяжение связ аппар..
			S081502	Перелом, растяжение связ аппар..
			S081501	Перелом, растяжение связ аппар..
		БДК08	D08MD01	Забол костно-мыш сист и соед тка..
M23.3	Другие поражения мениска	08M15	T081501	Перелом, растяжение связ аппар..
			S081504	Перелом, растяжение связ аппар..
			S081503	Перелом, растяжение связ аппар..
			S081502	Перелом, растяжение связ аппар..
			S081501	Перелом, растяжение связ аппар..
		БДК08	D08MD01	Забол костно-мыш сист и соед тка..
M23.4	Свободное тело в коленном суставе	08M99	T089901	Др диагн костно-мыш сист и соед ..
			S089904	Др диагн костно-мыш сист и соед ..
			S089903	Др диагн костно-мыш сист и соед ..
			S089902	Др диагн костно-мыш сист и соед ..
			S089901	Др диагн костно-мыш сист и соед ..
		БДК08	D08MD01	Забол костно-мыш сист и соед тка..
M23.5	Хроническая нестабильность коленного сустава	08M99	T089901	Др диагн костно-мыш сист и соед ..
			S089904	Др диагн костно-мыш сист и соед ..
			S089903	Др диагн костно-мыш сист и соед ..
			S089902	Др диагн костно-мыш сист и соед ..
			S089901	Др диагн костно-мыш сист и соед ..
		БДК08	D08MD01	Забол костно-мыш сист и соед тка..
M23.6	Другие спонтанные разрывы связки(ок) колена	08M15	T081501	Перелом, растяжение связ аппар..
			S081504	Перелом, растяжение связ аппар..
			S081503	Перелом, растяжение связ аппар..
			S081502	Перелом, растяжение связ аппар..
			S081501	Перелом, растяжение связ аппар..
		БДК08	D08MD01	Забол костно-мыш сист и соед тка..
M23.8	Другие внутренние поражения колена	08M15	T081501	Перелом, растяжение связ аппар..
			S081504	Перелом, растяжение связ аппар..
			S081503	Перелом, растяжение связ аппар..
			S081502	Перелом, растяжение связ аппар..
			S081501	Перелом, растяжение связ аппар..
		БДК08	D08MD01	Забол костно-мыш сист и соед тка..
M23.9	Внутреннее поражение коленного сустава неуточненное	08M15	T081501	Перелом, растяжение связ аппар..
			S081504	Перелом, растяжение связ аппар..
			S081503	Перелом, растяжение связ аппар..

M23.9	Внутреннее поражение коленного сустава неуточненное	08M15	S081502	Перелом, растяжение связ аппар..
			S081501	Перелом, растяжение связ аппар..
		БДК08	D08MD01	Забол костно-мыш сист и соед тка..
M24.0	Свободное тело в суставе	08M99	T089901	Др диагн костно-мыш сист и соед ..
			S089904	Др диагн костно-мыш сист и соед ..
			S089903	Др диагн костно-мыш сист и соед ..
			S089902	Др диагн костно-мыш сист и соед ..
			S089901	Др диагн костно-мыш сист и соед ..
		БДК08	D08MD01	Забол костно-мыш сист и соед тка..
M24.1	Другие нарушения суставного хряща	08M99	T089901	Др диагн костно-мыш сист и соед ..
			S089904	Др диагн костно-мыш сист и соед ..
			S089903	Др диагн костно-мыш сист и соед ..
			S089902	Др диагн костно-мыш сист и соед ..
			S089901	Др диагн костно-мыш сист и соед ..
		БДК08	D08MD01	Забол костно-мыш сист и соед тка..
M24.2	Поражение связок	08M99	T089901	Др диагн костно-мыш сист и соед ..
			S089904	Др диагн костно-мыш сист и соед ..
			S089903	Др диагн костно-мыш сист и соед ..
			S089902	Др диагн костно-мыш сист и соед ..
			S089901	Др диагн костно-мыш сист и соед ..
		БДК08	D08MD01	Забол костно-мыш сист и соед тка..
M24.3	Патологическое смещение и подвывих сустава, не классифицированное в других рубриках	08M14	T081401	Перелом, растяжение связ аппар..
			S081404	Перелом, растяжение связ аппар..
			S081403	Перелом, растяжение связ аппар..
			S081402	Перелом, растяжение связ аппар..
			S081401	Перелом, растяжение связ аппар..
		БДК08	D08MD01	Забол костно-мыш сист и соед тка..
M24.4	Повторяющиеся вывихи и подвывихи сустава	08M99	T089901	Др диагн костно-мыш сист и соед ..
			S089904	Др диагн костно-мыш сист и соед ..
			S089903	Др диагн костно-мыш сист и соед ..
			S089902	Др диагн костно-мыш сист и соед ..
			S089901	Др диагн костно-мыш сист и соед ..
		БДК08	D08MD01	Забол костно-мыш сист и соед тка..
M24.5	Контрактура сустава	08M99	T089901	Др диагн костно-мыш сист и соед ..
			S089904	Др диагн костно-мыш сист и соед ..
			S089903	Др диагн костно-мыш сист и соед ..
			S089902	Др диагн костно-мыш сист и соед ..
			S089901	Др диагн костно-мыш сист и соед ..
		БДК08	D08MD01	Забол костно-мыш сист и соед тка..
M24.6	Анкилоз сустава	08M09	T080901	Бол костей и спец артропатии
			S080903	Бол костей и спец артропатии, оп..
			S080902	Бол костей и спец артропатии, оп..
			S080901	Бол костей и спец артропатии, эн..
		БДК08	D08MD01	Забол костно-мыш сист и соед тка..
M24.7	Протрузия вертлужной впадины	08M99	T089901	Др диагн костно-мыш сист и соед ..
			S089904	Др диагн костно-мыш сист и соед ..
			S089903	Др диагн костно-мыш сист и соед ..
			S089902	Др диагн костно-мыш сист и соед ..
			S089901	Др диагн костно-мыш сист и соед ..
		БДК08	D08MD01	Забол костно-мыш сист и соед тка..
M24.8	Другие уточненные поражения суставов,	08M99	T089901	Др диагн костно-мыш сист и соед ..

M24.8	Другие уточненные поражения суставов, не классифицированные в других рубриках	08M99	S089904	Др диагн костно-мыш сист и соед ..
			S089903	Др диагн костно-мыш сист и соед ..
			S089902	Др диагн костно-мыш сист и соед ..
			S089901	Др диагн костно-мыш сист и соед ..
		БДК08	D08MD01	Забол костно-мыш сист и соед тка..
M24.9	Поражение сустава неуточненное	08M99	T089901	Др диагн костно-мыш сист и соед ..
			S089904	Др диагн костно-мыш сист и соед ..
			S089903	Др диагн костно-мыш сист и соед ..
			S089902	Др диагн костно-мыш сист и соед ..
			S089901	Др диагн костно-мыш сист и соед ..
		БДК08	D08MD01	Забол костно-мыш сист и соед тка..
M25.0	Гемартроз	08M09	T080901	Бол костей и спец артропатии
			S080903	Бол костей и спец артропатии, оп..
			S080902	Бол костей и спец артропатии, оп..
			S080901	Бол костей и спец артропатии, эн..
		БДК08	D08MD01	Забол костно-мыш сист и соед тка..
M25.1	Фистула сустава	08M09	T080901	Бол костей и спец артропатии
			S080903	Бол костей и спец артропатии, оп..
			S080902	Бол костей и спец артропатии, оп..
			S080901	Бол костей и спец артропатии, эн..
		БДК08	D08MD01	Забол костно-мыш сист и соед тка..
M25.2	Болтающийся сустав	08M99	T089901	Др диагн костно-мыш сист и соед ..
			S089904	Др диагн костно-мыш сист и соед ..
			S089903	Др диагн костно-мыш сист и соед ..
			S089902	Др диагн костно-мыш сист и соед ..
			S089901	Др диагн костно-мыш сист и соед ..
		БДК08	D08MD01	Забол костно-мыш сист и соед тка..
M25.3	Другая нестабильность сустава	08M99	T089901	Др диагн костно-мыш сист и соед ..
			S089904	Др диагн костно-мыш сист и соед ..
			S089903	Др диагн костно-мыш сист и соед ..
			S089902	Др диагн костно-мыш сист и соед ..
			S089901	Др диагн костно-мыш сист и соед ..
		БДК08	D08MD01	Забол костно-мыш сист и соед тка..
M25.4	Выпот в суставе	08M99	T089901	Др диагн костно-мыш сист и соед ..
			S089904	Др диагн костно-мыш сист и соед ..
			S089903	Др диагн костно-мыш сист и соед ..
			S089902	Др диагн костно-мыш сист и соед ..
			S089901	Др диагн костно-мыш сист и соед ..
		БДК08	D08MD01	Забол костно-мыш сист и соед тка..
M25.5	Боль в суставе	08M99	T089901	Др диагн костно-мыш сист и соед ..
			S089904	Др диагн костно-мыш сист и соед ..
			S089903	Др диагн костно-мыш сист и соед ..
			S089902	Др диагн костно-мыш сист и соед ..
			S089901	Др диагн костно-мыш сист и соед ..
		БДК08	D08MD01	Забол костно-мыш сист и соед тка..
M25.6	Тугоподвижность сустава, не классифицированная в других рубриках	08M99	T089901	Др диагн костно-мыш сист и соед ..
			S089904	Др диагн костно-мыш сист и соед ..
			S089903	Др диагн костно-мыш сист и соед ..
			S089902	Др диагн костно-мыш сист и соед ..
			S089901	Др диагн костно-мыш сист и соед ..
		БДК08	D08MD01	Забол костно-мыш сист и соед тка..

M25.7	Остеофит	08M12	T081201	Тендинит, миозит и бурсит
			S081202	Тендинит, миозит и бурсит, опер ..
			S081201	Тендинит, миозит и бурсит, опер ..
		БДК08	D08MD01	Забол костно-мыш сист и соед тка..
M25.8	Другие уточненные болезни суставов	08M99	T089901	Др диагн костно-мыш сист и соед ..
			S089904	Др диагн костно-мыш сист и соед ..
			S089903	Др диагн костно-мыш сист и соед ..
			S089902	Др диагн костно-мыш сист и соед ..
			S089901	Др диагн костно-мыш сист и соед ..
		БДК08	D08MD01	Забол костно-мыш сист и соед тка..
M25.9	Болезнь сустава неуточненная	08M99	T089901	Др диагн костно-мыш сист и соед ..
			S089904	Др диагн костно-мыш сист и соед ..
			S089903	Др диагн костно-мыш сист и соед ..
			S089902	Др диагн костно-мыш сист и соед ..
			S089901	Др диагн костно-мыш сист и соед ..
		БДК08	D08MD01	Забол костно-мыш сист и соед тка..
M30.0	Узелковый полиартериит	08M23	T082302	Васкулит или систем забол соед т..
		БДК08	D08MD01	Забол костно-мыш сист и соед тка..
M30.1	Полиартериит с поражением легких (черджа-стросса)	08M23	T082302	Васкулит или систем забол соед т..
		БДК08	D08MD01	Забол костно-мыш сист и соед тка..
M30.2	Ювенильный полиартериит	08M23	T082302	Васкулит или систем забол соед т..
		БДК08	D08MD01	Забол костно-мыш сист и соед тка..
M30.3	Слизисто-кожный лимфонодулярный синдром (кавасаки)	08M23	T082302	Васкулит или систем забол соед т..
		БДК08	D08MD01	Забол костно-мыш сист и соед тка..
M30.8	Другие состояния, связанные с узелковым полиартериитом	08M23	T082302	Васкулит или систем забол соед т..
		БДК08	D08MD01	Забол костно-мыш сист и соед тка..
M31.0	Гиперчувствительный ангиит	08M23	T082302	Васкулит или систем забол соед т..
		БДК08	D08MD01	Забол костно-мыш сист и соед тка..
M31.1	Тромботическая микроангиопатия	08M23	T082302	Васкулит или систем забол соед т..
		БДК08	D08MD01	Забол костно-мыш сист и соед тка..
M31.2	Смертельная срединная гранулема	08M05	T080503	Патол перелом и ЗНО
			T080502	Патол перелом и ЗНО, хим/тер
			T080501	Патол перелом и ЗНО, луч/тер
			S080503	Патол перелом и ЗНО, опер низк/..
			S080502	Патол перелом и ЗНО, опер сред/..
			S080501	Патол перелом и ЗНО, опер выс/ур
		БДК08	D08MD01	Забол костно-мыш сист и соед тка..
M31.3	Гранулематоз вегенера	08M23	T082302	Васкулит или систем забол соед т..
		БДК08	D08MD01	Забол костно-мыш сист и соед тка..
M31.4	Синдром дуги аорты (такаясу)	08M23	T082302	Васкулит или систем забол соед т..
		БДК08	D08MD01	Забол костно-мыш сист и соед тка..
M31.5	Гигантоклеточный артериит с ревматической полимиалгией	08M23	T082302	Васкулит или систем забол соед т..
		БДК08	D08MD01	Забол костно-мыш сист и соед тка..
M31.6	Другие гигантоклеточные артерииты	08M23	T082302	Васкулит или систем забол соед т..
		БДК08	D08MD01	Забол костно-мыш сист и соед тка..
M31.8	Другие уточненные некротизирующие васкулопатии	08M23	T082302	Васкулит или систем забол соед т..
		БДК08	D08MD01	Забол костно-мыш сист и соед тка..
M31.9	Некротизирующая васкулопатия неуточненная	08M23	T082302	Васкулит или систем забол соед т..
		БДК08	D08MD01	Забол костно-мыш сист и соед тка..
M32.0	Лекарственная системная красная волчанка	08M23	T082302	Васкулит или систем забол соед т..
			T082301	Васкулит или систем забол соед т..

M32.0	волчанка	БДК08	D08MD01	Забол костно-мыш сист и соед тка..
M32.1	Системная красная волчанка с поражением других органов или систем	08M23	T082302	Васкулит или систем забол соед т..
			T082301	Васкулит или систем забол соед т..
		БДК08	D08MD01	Забол костно-мыш сист и соед тка..
M32.8	Другие формы системной красной волчанки	08M23	T082302	Васкулит или систем забол соед т..
			T082301	Васкулит или систем забол соед т..
		БДК08	D08MD01	Забол костно-мыш сист и соед тка..
M32.9	Системная красная волчанка неуточненная	08M23	T082302	Васкулит или систем забол соед т..
			T082301	Васкулит или систем забол соед т..
		БДК08	D08MD01	Забол костно-мыш сист и соед тка..
M33.0	Юношеский дерматомиозит	08M23	T082302	Васкулит или систем забол соед т..
		БДК08	D08MD01	Забол костно-мыш сист и соед тка..
M33.1	Другие дерматомиозиты	08M23	T082302	Васкулит или систем забол соед т..
		БДК08	D08MD01	Забол костно-мыш сист и соед тка..
M33.2	Полимиозит	08M23	T082302	Васкулит или систем забол соед т..
		БДК08	D08MD01	Забол костно-мыш сист и соед тка..
M33.9	Дерматополимиозит неуточненный	08M23	T082302	Васкулит или систем забол соед т..
		БДК08	D08MD01	Забол костно-мыш сист и соед тка..
M34.0	Прогрессирующий системный склероз	08M23	T082302	Васкулит или систем забол соед т..
		БДК08	D08MD01	Забол костно-мыш сист и соед тка..
M34.1	Синдром cr(e)st	08M23	T082302	Васкулит или систем забол соед т..
		БДК08	D08MD01	Забол костно-мыш сист и соед тка..
M34.2	Системный склероз, вызванный лекарственными средствами и химическ..	08M23	T082302	Васкулит или систем забол соед т..
		БДК08	D08MD01	Забол костно-мыш сист и соед тка..
M34.8	Другие формы системного склероза	08M23	T082302	Васкулит или систем забол соед т..
		БДК08	D08MD01	Забол костно-мыш сист и соед тка..
M34.9	Системный склероз неуточненный	08M23	T082302	Васкулит или систем забол соед т..
		БДК08	D08MD01	Забол костно-мыш сист и соед тка..
M35.0	Сухой синдром (шегрена)	08M23	T082302	Васкулит или систем забол соед т..
		БДК08	D08MD01	Забол костно-мыш сист и соед тка..
M35.1	Другие перекрестные синдромы	08M23	T082302	Васкулит или систем забол соед т..
		БДК08	D08MD01	Забол костно-мыш сист и соед тка..
M35.2	Болезнь бехчета	08M23	T082302	Васкулит или систем забол соед т..
		БДК08	D08MD01	Забол костно-мыш сист и соед тка..
M35.3	Ревматическая полимиалгия	08M23	T082302	Васкулит или систем забол соед т..
		БДК08	D08MD01	Забол костно-мыш сист и соед тка..
M35.4	Диффузный (эозинофильный) фасциит	08M23	T082302	Васкулит или систем забол соед т..
		БДК08	D08MD01	Забол костно-мыш сист и соед тка..
M35.5	Многоочаговый фибросклероз	08M23	T082302	Васкулит или систем забол соед т..
		БДК08	D08MD01	Забол костно-мыш сист и соед тка..
M35.6	Рецидивирующий панникулит вебера-крисчена	08M23	T082302	Васкулит или систем забол соед т..
		БДК08	D08MD01	Забол костно-мыш сист и соед тка..
M35.7	Гипермобильный синдром разболтанности, излишней подвижности	08M23	T082302	Васкулит или систем забол соед т..
		БДК08	D08MD01	Забол костно-мыш сист и соед тка..
M35.8	Другие уточненные системные поражения соединительной ткани	08M23	T082302	Васкулит или систем забол соед т..
		БДК08	D08MD01	Забол костно-мыш сист и соед тка..
M35.9	Системные поражения соединительной ткани неуточненные	08M23	T082302	Васкулит или систем забол соед т..
		БДК08	D08MD01	Забол костно-мыш сист и соед тка..
M36.0	Дермато(поли)миозит при новообразованиях	08M23	T082302	Васкулит или систем забол соед т..
		БДК08	D08MD01	Забол костно-мыш сист и соед тка..
M36.1	Артропатия при новообразованиях	08M99	T089901	Др диагн костно-мыш сист и соед ..

M36.1	Артропатия при новообразованиях	08M99	S089904	Др диагн костно-мыш сист и соед ..
			S089903	Др диагн костно-мыш сист и соед ..
			S089902	Др диагн костно-мыш сист и соед ..
			S089901	Др диагн костно-мыш сист и соед ..
		БДК08	D08MD01	Забол костно-мыш сист и соед тка..
M36.2	Артропатия при гемофилии	08M09	T080901	Бол костей и спец артропатии
			S080903	Бол костей и спец артропатии, оп..
			S080902	Бол костей и спец артропатии, оп..
			S080901	Бол костей и спец артропатии, эн..
		БДК08	D08MD01	Забол костно-мыш сист и соед тка..
M36.3	Артропатия при других болезнях крови	08M99	T089901	Др диагн костно-мыш сист и соед ..
			S089904	Др диагн костно-мыш сист и соед ..
			S089903	Др диагн костно-мыш сист и соед ..
			S089902	Др диагн костно-мыш сист и соед ..
			S089901	Др диагн костно-мыш сист и соед ..
		БДК08	D08MD01	Забол костно-мыш сист и соед тка..
M36.4	Артропатия при реакциях гиперчувствительности, классифицированных в других рубриках	08M99	T089901	Др диагн костно-мыш сист и соед ..
			S089904	Др диагн костно-мыш сист и соед ..
			S089903	Др диагн костно-мыш сист и соед ..
			S089902	Др диагн костно-мыш сист и соед ..
			S089901	Др диагн костно-мыш сист и соед ..
		БДК08	D08MD01	Забол костно-мыш сист и соед тка..
M36.8	Системные поражения соединительной ткани при других болезнях, классифицир..	08M23	T082302	Васкулит или систем забол соед т..
		БДК08	D08MD01	Забол костно-мыш сист и соед тка..
M40.0	Кифоз позиционный	08M08	T080802	Забол спины
			S080805	Забол спины, опер низк/ур
			S080804	Забол спины, опер ниже сред/ур
			S080803	Забол спины, опер сред/ур
			S080802	Забол спины, опер выс/ур
			S080801	Забол спины, знач/опер
		БДК08	D08MD01	Забол костно-мыш сист и соед тка..
M40.1	Другие вторичные кифозы	08M08	T080802	Забол спины
			S080805	Забол спины, опер низк/ур
			S080804	Забол спины, опер ниже сред/ур
			S080803	Забол спины, опер сред/ур
			S080802	Забол спины, опер выс/ур
			S080801	Забол спины, знач/опер
		БДК08	D08MD01	Забол костно-мыш сист и соед тка..
M40.2	Другие и неуточненные кифозы	08M08	T080802	Забол спины
			S080805	Забол спины, опер низк/ур
			S080804	Забол спины, опер ниже сред/ур
			S080803	Забол спины, опер сред/ур
			S080802	Забол спины, опер выс/ур
			S080801	Забол спины, знач/опер
		БДК08	D08MD01	Забол костно-мыш сист и соед тка..
M40.3	Синдром прямой спины	08M08	T080802	Забол спины
			S080805	Забол спины, опер низк/ур
			S080804	Забол спины, опер ниже сред/ур
			S080803	Забол спины, опер сред/ур
			S080802	Забол спины, опер выс/ур
			S080801	Забол спины, знач/опер

M40.3	Синдром прямой спины	БДК08	D08MD01	Забол костно-мыш сист и соед тка..
M40.4	Другие лордозы	08M08	T080802	Забол спины
			S080805	Забол спины, опер низк/ур
			S080804	Забол спины, опер ниже сред/ур
			S080803	Забол спины, опер сред/ур
			S080802	Забол спины, опер выс/ур
			S080801	Забол спины, знач/опер
		БДК08	D08MD01	Забол костно-мыш сист и соед тка..
M40.5	Лордоз неуточненный	08M08	T080802	Забол спины
			S080805	Забол спины, опер низк/ур
			S080804	Забол спины, опер ниже сред/ур
			S080803	Забол спины, опер сред/ур
			S080802	Забол спины, опер выс/ур
			S080801	Забол спины, знач/опер
		БДК08	D08MD01	Забол костно-мыш сист и соед тка..
M41.0	Инфантильный идиопатический сколиоз	08M08	T080802	Забол спины
			S080805	Забол спины, опер низк/ур
			S080804	Забол спины, опер ниже сред/ур
			S080803	Забол спины, опер сред/ур
			S080802	Забол спины, опер выс/ур
			S080801	Забол спины, знач/опер
		БДК08	D08MD01	Забол костно-мыш сист и соед тка..
M41.1	Юношеский идиопатический сколиоз	08M08	T080802	Забол спины
			S080805	Забол спины, опер низк/ур
			S080804	Забол спины, опер ниже сред/ур
			S080803	Забол спины, опер сред/ур
			S080802	Забол спины, опер выс/ур
			S080801	Забол спины, знач/опер
		БДК08	D08MD01	Забол костно-мыш сист и соед тка..
M41.2	Другие идиопатические сколиозы	08M08	T080802	Забол спины
			S080805	Забол спины, опер низк/ур
			S080804	Забол спины, опер ниже сред/ур
			S080803	Забол спины, опер сред/ур
			S080802	Забол спины, опер выс/ур
			S080801	Забол спины, знач/опер
		БДК08	D08MD01	Забол костно-мыш сист и соед тка..
M41.3	Торакогенный сколиоз	08M08	T080802	Забол спины
			S080805	Забол спины, опер низк/ур
			S080804	Забол спины, опер ниже сред/ур
			S080803	Забол спины, опер сред/ур
			S080802	Забол спины, опер выс/ур
			S080801	Забол спины, знач/опер
		БДК08	D08MD01	Забол костно-мыш сист и соед тка..
M41.4	Нервно-мышечный сколиоз	08M08	T080802	Забол спины
			S080805	Забол спины, опер низк/ур
			S080804	Забол спины, опер ниже сред/ур
			S080803	Забол спины, опер сред/ур
			S080802	Забол спины, опер выс/ур
			S080801	Забол спины, знач/опер
		БДК08	D08MD01	Забол костно-мыш сист и соед тка..
M41.5	Прочие вторичные сколиозы	08M08	T080802	Забол спины

M41.5	Прочие вторичные сколиозы	08M08	S080805	Забол спины, опер низк/ур
			S080804	Забол спины, опер ниже сред/ур
			S080803	Забол спины, опер сред/ур
			S080802	Забол спины, опер выс/ур
			S080801	Забол спины, знач/опер
		БДК08	D08MD01	Забол костно-мыш сист и соед тка..
M41.8	Другие формы сколиоза	08M08	T080802	Забол спины
			S080805	Забол спины, опер низк/ур
			S080804	Забол спины, опер ниже сред/ур
			S080803	Забол спины, опер сред/ур
			S080802	Забол спины, опер выс/ур
			S080801	Забол спины, знач/опер
		БДК08	D08MD01	Забол костно-мыш сист и соед тка..
M41.9	Сколиоз неуточненный	08M08	T080802	Забол спины
			S080805	Забол спины, опер низк/ур
			S080804	Забол спины, опер ниже сред/ур
			S080803	Забол спины, опер сред/ур
			S080802	Забол спины, опер выс/ур
			S080801	Забол спины, знач/опер
		БДК08	D08MD01	Забол костно-мыш сист и соед тка..
M42.0	Юношеский остеохондроз позвоночника	08M09	T080901	Бол костей и спец артропатии
			S080903	Бол костей и спец артропатии, оп..
			S080902	Бол костей и спец артропатии, оп..
			S080901	Бол костей и спец артропатии, эн..
		БДК08	D08MD01	Забол костно-мыш сист и соед тка..
M42.1	Остеохондроз позвоночника у взрослых	08M09	T080901	Бол костей и спец артропатии
			S080903	Бол костей и спец артропатии, оп..
			S080902	Бол костей и спец артропатии, оп..
			S080901	Бол костей и спец артропатии, эн..
		БДК08	D08MD01	Забол костно-мыш сист и соед тка..
M42.9	Остеохондроз позвоночника неуточненный	08M09	T080901	Бол костей и спец артропатии
			S080903	Бол костей и спец артропатии, оп..
			S080902	Бол костей и спец артропатии, оп..
			S080901	Бол костей и спец артропатии, эн..
		БДК08	D08MD01	Забол костно-мыш сист и соед тка..
M43.0	Спондилолиз	08M08	T080802	Забол спины
			S080805	Забол спины, опер низк/ур
			S080804	Забол спины, опер ниже сред/ур
			S080803	Забол спины, опер сред/ур
			S080802	Забол спины, опер выс/ур
			S080801	Забол спины, знач/опер
		БДК08	D08MD01	Забол костно-мыш сист и соед тка..
M43.1	Спондилолистез	08M08	T080802	Забол спины
			S080805	Забол спины, опер низк/ур
			S080804	Забол спины, опер ниже сред/ур
			S080803	Забол спины, опер сред/ур
			S080802	Забол спины, опер выс/ур
			S080801	Забол спины, знач/опер
		БДК08	D08MD01	Забол костно-мыш сист и соед тка..
M43.2	Другие сращения позвоночного столба	08M08	T080802	Забол спины
			S080805	Забол спины, опер низк/ур

M43.2	Другие сращения позвоночного столба	08M08	S080804	Забол спины, опер ниже сред/ур
			S080803	Забол спины, опер сред/ур
			S080802	Забол спины, опер выс/ур
			S080801	Забол спины, знач/опер
		БДК08	D08MD01	Забол костно-мыш сист и соед тка..
M43.3	Привычный атланто-аксиальный подвывих с миелопатией	08M08	T080802	Забол спины
			S080805	Забол спины, опер низк/ур
			S080804	Забол спины, опер ниже сред/ур
			S080803	Забол спины, опер сред/ур
			S080802	Забол спины, опер выс/ур
			S080801	Забол спины, знач/опер
		БДК08	D08MD01	Забол костно-мыш сист и соед тка..
M43.4	Другие привычные атланто-аксиальные подвывихи	08M08	T080802	Забол спины
			S080805	Забол спины, опер низк/ур
			S080804	Забол спины, опер ниже сред/ур
			S080803	Забол спины, опер сред/ур
			S080802	Забол спины, опер выс/ур
			S080801	Забол спины, знач/опер
		БДК08	D08MD01	Забол костно-мыш сист и соед тка..
M43.5	Другие привычные подвывихи позвонков	08M08	T080802	Забол спины
			S080805	Забол спины, опер низк/ур
			S080804	Забол спины, опер ниже сред/ур
			S080803	Забол спины, опер сред/ур
			S080802	Забол спины, опер выс/ур
			S080801	Забол спины, знач/опер
		БДК08	D08MD01	Забол костно-мыш сист и соед тка..
M43.6	Кривошея	08M08	T080802	Забол спины
			S080805	Забол спины, опер низк/ур
			S080804	Забол спины, опер ниже сред/ур
			S080803	Забол спины, опер сред/ур
			S080802	Забол спины, опер выс/ур
			S080801	Забол спины, знач/опер
		БДК08	D08MD01	Забол костно-мыш сист и соед тка..
M43.8	Другие уточненные деформирующие дорсопатии	08M08	T080802	Забол спины
			S080805	Забол спины, опер низк/ур
			S080804	Забол спины, опер ниже сред/ур
			S080803	Забол спины, опер сред/ур
			S080802	Забол спины, опер выс/ур
			S080801	Забол спины, знач/опер
		БДК08	D08MD01	Забол костно-мыш сист и соед тка..
M43.9	Деформирующая дорсопатия неуточненная	08M08	T080802	Забол спины
			S080805	Забол спины, опер низк/ур
			S080804	Забол спины, опер ниже сред/ур
			S080803	Забол спины, опер сред/ур
			S080802	Забол спины, опер выс/ур
			S080801	Забол спины, знач/опер
		БДК08	D08MD01	Забол костно-мыш сист и соед тка..
M45	Анкилозирующий спондилит	08M21	T082102	Спец воспал артропатии
		БДК08	D08MD01	Забол костно-мыш сист и соед тка..
M46.0	Энтезопатия позвоночника	08M21	T082102	Спец воспал артропатии
		БДК08	D08MD01	Забол костно-мыш сист и соед тка..

M46.1	Сакроилеит, не классифицированный в других рубриках	08M21	T082102	Спец воспал артропатии
		БДК08	D08MD01	Забол костно-мыш сист и соед тка..
M46.2	Остеомиелит позвонков	08M99	T089901	Др диагн костно-мыш сист и соед ..
			S089904	Др диагн костно-мыш сист и соед ..
			S089903	Др диагн костно-мыш сист и соед ..
			S089902	Др диагн костно-мыш сист и соед ..
			S089901	Др диагн костно-мыш сист и соед ..
		БДК08	D08MD01	Забол костно-мыш сист и соед тка..
M46.3	Инфекция межпозвонковых дисков (пиогенная)	08M99	T089901	Др диагн костно-мыш сист и соед ..
			S089904	Др диагн костно-мыш сист и соед ..
			S089903	Др диагн костно-мыш сист и соед ..
			S089902	Др диагн костно-мыш сист и соед ..
			S089901	Др диагн костно-мыш сист и соед ..
		БДК08	D08MD01	Забол костно-мыш сист и соед тка..
M46.4	Дисцит неуточненный	08M21	T082102	Спец воспал артропатии
		БДК08	D08MD01	Забол костно-мыш сист и соед тка..
M46.5	Другие инфекционные спондилопатии	08M99	T089901	Др диагн костно-мыш сист и соед ..
			S089904	Др диагн костно-мыш сист и соед ..
			S089903	Др диагн костно-мыш сист и соед ..
			S089902	Др диагн костно-мыш сист и соед ..
			S089901	Др диагн костно-мыш сист и соед ..
		БДК08	D08MD01	Забол костно-мыш сист и соед тка..
M46.8	Другие уточненные воспалительные спондилопатии	08M21	T082102	Спец воспал артропатии
		БДК08	D08MD01	Забол костно-мыш сист и соед тка..
M46.9	Воспалительные спондилопатии неуточненные	08M21	T082102	Спец воспал артропатии
		БДК08	D08MD01	Забол костно-мыш сист и соед тка..
M47.0	Синдром сдавления передней спинальной или позвоночной артерии	08M08	T080802	Забол спины
			S080805	Забол спины, опер низк/ур
			S080804	Забол спины, опер ниже сред/ур
			S080803	Забол спины, опер сред/ур
			S080802	Забол спины, опер выс/ур
			S080801	Забол спины, знач/опер
		БДК08	D08MD01	Забол костно-мыш сист и соед тка..
M47.1	Другие спондилезы с миелопатией	08M08	T080802	Забол спины
			S080805	Забол спины, опер низк/ур
			S080804	Забол спины, опер ниже сред/ур
			S080803	Забол спины, опер сред/ур
			S080802	Забол спины, опер выс/ур
			S080801	Забол спины, знач/опер
		БДК08	D08MD01	Забол костно-мыш сист и соед тка..
M47.2	Другие спондилезы с радикулопатией	08M08	T080802	Забол спины
			S080805	Забол спины, опер низк/ур
			S080804	Забол спины, опер ниже сред/ур
			S080803	Забол спины, опер сред/ур
			S080802	Забол спины, опер выс/ур
			S080801	Забол спины, знач/опер
		БДК08	D08MD01	Забол костно-мыш сист и соед тка..
M47.8	Другие спондилезы	08M08	T080802	Забол спины
			S080805	Забол спины, опер низк/ур
			S080804	Забол спины, опер ниже сред/ур
			S080803	Забол спины, опер сред/ур

M47.8	Другие спондилезы	08M08	S080802	Забол спины, опер выс/ур
			S080801	Забол спины, знач/опер
		БДК08	D08MD01	Забол костно-мыш сист и соед тка..
M47.9	Спондилез неуточненный	08M08	T080802	Забол спины
			S080805	Забол спины, опер низк/ур
			S080804	Забол спины, опер ниже сред/ур
			S080803	Забол спины, опер сред/ур
			S080802	Забол спины, опер выс/ур
			S080801	Забол спины, знач/опер
		БДК08	D08MD01	Забол костно-мыш сист и соед тка..
M48.0	Спинальный стеноз	08M08	T080802	Забол спины
			S080805	Забол спины, опер низк/ур
			S080804	Забол спины, опер ниже сред/ур
			S080803	Забол спины, опер сред/ур
			S080802	Забол спины, опер выс/ур
			S080801	Забол спины, знач/опер
		БДК08	D08MD01	Забол костно-мыш сист и соед тка..
M48.1	Анкилозирующий гиперостоз форестье	08M08	T080802	Забол спины
			S080805	Забол спины, опер низк/ур
			S080804	Забол спины, опер ниже сред/ур
			S080803	Забол спины, опер сред/ур
			S080802	Забол спины, опер выс/ур
			S080801	Забол спины, знач/опер
		БДК08	D08MD01	Забол костно-мыш сист и соед тка..
M48.2	Целующиеся позвонки	08M08	T080802	Забол спины
			S080805	Забол спины, опер низк/ур
			S080804	Забол спины, опер ниже сред/ур
			S080803	Забол спины, опер сред/ур
			S080802	Забол спины, опер выс/ур
			S080801	Забол спины, знач/опер
		БДК08	D08MD01	Забол костно-мыш сист и соед тка..
M48.3	Травматическая спондилопатия	08M08	T080802	Забол спины
			S080805	Забол спины, опер низк/ур
			S080804	Забол спины, опер ниже сред/ур
			S080803	Забол спины, опер сред/ур
			S080802	Забол спины, опер выс/ур
			S080801	Забол спины, знач/опер
		БДК08	D08MD01	Забол костно-мыш сист и соед тка..
M48.4	Перелом позвоночника, связанный с перенапряжением	08M05	T080503	Патол перелом и ЗНО
			T080502	Патол перелом и ЗНО, хим/тер
			T080501	Патол перелом и ЗНО, луч/тер
			S080503	Патол перелом и ЗНО, опер низк/..
			S080502	Патол перелом и ЗНО, опер сред/..
			S080501	Патол перелом и ЗНО, опер выс/ур
		БДК08	D08MD01	Забол костно-мыш сист и соед тка..
M48.5	Разрушение позвонка, не классифицированное в других рубриках	08M09	T080901	Бол костей и спец артропатии
			S080903	Бол костей и спец артропатии, оп..
			S080902	Бол костей и спец артропатии, оп..
			S080901	Бол костей и спец артропатии, эн..
		БДК08	D08MD01	Забол костно-мыш сист и соед тка..
M48.8	Другие уточненные спондилопатии	08M08	T080802	Забол спины

M48.8	Другие уточненные спондилопатии	08M08	S080805	Забол спины, опер низк/ур
			S080804	Забол спины, опер ниже сред/ур
			S080803	Забол спины, опер сред/ур
			S080802	Забол спины, опер выс/ур
			S080801	Забол спины, знач/опер
		БДК08	D08MD01	Забол костно-мыш сист и соед тка..
M48.9	Спондилопатия неуточненная	08M08	T080802	Забол спины
			S080805	Забол спины, опер низк/ур
			S080804	Забол спины, опер ниже сред/ур
			S080803	Забол спины, опер сред/ур
			S080802	Забол спины, опер выс/ур
			S080801	Забол спины, знач/опер
		БДК08	D08MD01	Забол костно-мыш сист и соед тка..
M49.1	Бруцеллезный спондилит	08M08	T080802	Забол спины
			S080805	Забол спины, опер низк/ур
			S080804	Забол спины, опер ниже сред/ур
			S080803	Забол спины, опер сред/ур
			S080802	Забол спины, опер выс/ур
			S080801	Забол спины, знач/опер
		БДК08	D08MD01	Забол костно-мыш сист и соед тка..
M49.2	Энтеробактериальный спондилит	08M08	T080802	Забол спины
			S080805	Забол спины, опер низк/ур
			S080804	Забол спины, опер ниже сред/ур
			S080803	Забол спины, опер сред/ур
			S080802	Забол спины, опер выс/ур
			S080801	Забол спины, знач/опер
		БДК08	D08MD01	Забол костно-мыш сист и соед тка..
M49.3	Спондилопатии при других инфекционных и паразитарных болезнях, классифицированных в других рубри	08M08	T080802	Забол спины
			S080805	Забол спины, опер низк/ур
			S080804	Забол спины, опер ниже сред/ур
			S080803	Забол спины, опер сред/ур
			S080802	Забол спины, опер выс/ур
			S080801	Забол спины, знач/опер
		БДК08	D08MD01	Забол костно-мыш сист и соед тка..
M49.4	Нейропатическая спондилопатия	08M08	T080802	Забол спины
			S080805	Забол спины, опер низк/ур
			S080804	Забол спины, опер ниже сред/ур
			S080803	Забол спины, опер сред/ур
			S080802	Забол спины, опер выс/ур
			S080801	Забол спины, знач/опер
		БДК08	D08MD01	Забол костно-мыш сист и соед тка..
M49.5	Разрушение позвоночника при болезнях, классифицированных в других рубриках	08M05	T080503	Патол перелом и ЗНО
			T080502	Патол перелом и ЗНО, хим/тер
			T080501	Патол перелом и ЗНО, луч/тер
			S080503	Патол перелом и ЗНО, опер низк/..
			S080502	Патол перелом и ЗНО, опер сред/..
			S080501	Патол перелом и ЗНО, опер выс/ур
		БДК08	D08MD01	Забол костно-мыш сист и соед тка..
M49.8	Спондилопатии при других болезнях, классифицированных в других рубриках	08M08	T080802	Забол спины
			S080805	Забол спины, опер низк/ур
			S080804	Забол спины, опер ниже сред/ур

M49.8	Спондилопатии при других болезнях, классифицированных в других рубриках	08M08	S080803	Забол спины, опер сред/ур
			S080802	Забол спины, опер выс/ур
			S080801	Забол спины, знач/опер
		БДК08	D08MD01	Забол костно-мыш сист и соед тка..
M50.0	Поражение межпозвоночного диска шейного отдела с миелопатией	08M08	T080802	Забол спины
			S080805	Забол спины, опер низк/ур
			S080804	Забол спины, опер ниже сред/ур
			S080803	Забол спины, опер сред/ур
			S080802	Забол спины, опер выс/ур
			S080801	Забол спины, знач/опер
		БДК08	D08MD01	Забол костно-мыш сист и соед тка..
M50.1	Поражение межпозвоночного диска шейного отдела с радикулопатией	08M08	T080802	Забол спины
			S080805	Забол спины, опер низк/ур
			S080804	Забол спины, опер ниже сред/ур
			S080803	Забол спины, опер сред/ур
			S080802	Забол спины, опер выс/ур
			S080801	Забол спины, знач/опер
		БДК08	D08MD01	Забол костно-мыш сист и соед тка..
M50.2	Смещение межпозвоночного диска шейного отдела другого типа	08M08	T080802	Забол спины
			S080805	Забол спины, опер низк/ур
			S080804	Забол спины, опер ниже сред/ур
			S080803	Забол спины, опер сред/ур
			S080802	Забол спины, опер выс/ур
			S080801	Забол спины, знач/опер
		БДК08	D08MD01	Забол костно-мыш сист и соед тка..
M50.3	Другая дегенерация межпозвоночного диска шейного отдела	08M08	T080802	Забол спины
			S080805	Забол спины, опер низк/ур
			S080804	Забол спины, опер ниже сред/ур
			S080803	Забол спины, опер сред/ур
			S080802	Забол спины, опер выс/ур
			S080801	Забол спины, знач/опер
		БДК08	D08MD01	Забол костно-мыш сист и соед тка..
M50.8	Другие поражения межпозвоночного диска шейного отдела	08M08	T080802	Забол спины
			S080805	Забол спины, опер низк/ур
			S080804	Забол спины, опер ниже сред/ур
			S080803	Забол спины, опер сред/ур
			S080802	Забол спины, опер выс/ур
			S080801	Забол спины, знач/опер
		БДК08	D08MD01	Забол костно-мыш сист и соед тка..
M50.9	Поражение межпозвоночного диска шейного отдела неуточненное	08M08	T080802	Забол спины
			S080805	Забол спины, опер низк/ур
			S080804	Забол спины, опер ниже сред/ур
			S080803	Забол спины, опер сред/ур
			S080802	Забол спины, опер выс/ур
			S080801	Забол спины, знач/опер
		БДК08	D08MD01	Забол костно-мыш сист и соед тка..
M51.0	Поражения межпозвоночных дисков поясничного и других отделов с миелопатией	08M08	T080802	Забол спины
			S080805	Забол спины, опер низк/ур
			S080804	Забол спины, опер ниже сред/ур
			S080803	Забол спины, опер сред/ур
			S080802	Забол спины, опер выс/ур

M51.0	Поражения межпозвоночных дисков поясничного и других отделов с миелопатией	08M08	S080801	Забол спины, знач/опер
		БДК08	D08MD01	Забол костно-мыш сист и соед тка..
M51.1	Поражения межпозвоночных дисков поясничного и других отделов с радикулопатией	08M08	T080802	Забол спины
			S080805	Забол спины, опер низк/ур
			S080804	Забол спины, опер ниже сред/ур
			S080803	Забол спины, опер сред/ур
			S080802	Забол спины, опер выс/ур
			S080801	Забол спины, знач/опер
		БДК08	D08MD01	Забол костно-мыш сист и соед тка..
M51.2	Другое уточненное смещение межпозвоночного диска	08M08	T080802	Забол спины
			S080805	Забол спины, опер низк/ур
			S080804	Забол спины, опер ниже сред/ур
			S080803	Забол спины, опер сред/ур
			S080802	Забол спины, опер выс/ур
			S080801	Забол спины, знач/опер
		БДК08	D08MD01	Забол костно-мыш сист и соед тка..
M51.3	Другая уточненная дегенерация межпозвоночного диска	08M08	T080802	Забол спины
			S080805	Забол спины, опер низк/ур
			S080804	Забол спины, опер ниже сред/ур
			S080803	Забол спины, опер сред/ур
			S080802	Забол спины, опер выс/ур
			S080801	Забол спины, знач/опер
		БДК08	D08MD01	Забол костно-мыш сист и соед тка..
M51.4	Узлы (грыжи) шморля	08M08	T080802	Забол спины
			S080805	Забол спины, опер низк/ур
			S080804	Забол спины, опер ниже сред/ур
			S080803	Забол спины, опер сред/ур
			S080802	Забол спины, опер выс/ур
			S080801	Забол спины, знач/опер
		БДК08	D08MD01	Забол костно-мыш сист и соед тка..
M51.8	Другое уточненное поражение межпозвоночного диска	08M08	T080802	Забол спины
			S080805	Забол спины, опер низк/ур
			S080804	Забол спины, опер ниже сред/ур
			S080803	Забол спины, опер сред/ур
			S080802	Забол спины, опер выс/ур
			S080801	Забол спины, знач/опер
		БДК08	D08MD01	Забол костно-мыш сист и соед тка..
M51.9	Поражение межпозвоночного диска неуточненное	08M08	T080802	Забол спины
			S080805	Забол спины, опер низк/ур
			S080804	Забол спины, опер ниже сред/ур
			S080803	Забол спины, опер сред/ур
			S080802	Забол спины, опер выс/ур
			S080801	Забол спины, знач/опер
		БДК08	D08MD01	Забол костно-мыш сист и соед тка..
M53.2	Спинальная нестабильность	08M08	T080802	Забол спины
			S080805	Забол спины, опер низк/ур
			S080804	Забол спины, опер ниже сред/ур
			S080803	Забол спины, опер сред/ур
			S080802	Забол спины, опер выс/ур
			S080801	Забол спины, знач/опер
		БДК08	D08MD01	Забол костно-мыш сист и соед тка..

M53.3	Крестцово-копчиковые нарушения, не классифицированные в других рубриках	08M08	T080802	Забол спины
			S080805	Забол спины, опер низк/ур
			S080804	Забол спины, опер ниже сред/ур
			S080803	Забол спины, опер сред/ур
			S080802	Забол спины, опер выс/ур
			S080801	Забол спины, знач/опер
		БДК08	D08MD01	Забол костно-мыш сист и соед тка..
M53.8	Другие уточненные дорсопатии	08M08	T080802	Забол спины
			S080805	Забол спины, опер низк/ур
			S080804	Забол спины, опер ниже сред/ур
			S080803	Забол спины, опер сред/ур
			S080802	Забол спины, опер выс/ур
			S080801	Забол спины, знач/опер
		БДК08	D08MD01	Забол костно-мыш сист и соед тка..
M53.9	Дорсопатия неуточненная	08M08	T080802	Забол спины
			S080805	Забол спины, опер низк/ур
			S080804	Забол спины, опер ниже сред/ур
			S080803	Забол спины, опер сред/ур
			S080802	Забол спины, опер выс/ур
			S080801	Забол спины, знач/опер
		БДК08	D08MD01	Забол костно-мыш сист и соед тка..
M54.2	Цервикалгия	08M08	T080802	Забол спины
			S080805	Забол спины, опер низк/ур
			S080804	Забол спины, опер ниже сред/ур
			S080803	Забол спины, опер сред/ур
			S080802	Забол спины, опер выс/ур
			S080801	Забол спины, знач/опер
		БДК08	D08MD01	Забол костно-мыш сист и соед тка..
M54.3	Ишиас	08M08	T080802	Забол спины
			S080805	Забол спины, опер низк/ур
			S080804	Забол спины, опер ниже сред/ур
			S080803	Забол спины, опер сред/ур
			S080802	Забол спины, опер выс/ур
			S080801	Забол спины, знач/опер
		БДК08	D08MD01	Забол костно-мыш сист и соед тка..
M54.4	Люмбаго с ишиасом	08M08	T080802	Забол спины
			S080805	Забол спины, опер низк/ур
			S080804	Забол спины, опер ниже сред/ур
			S080803	Забол спины, опер сред/ур
			S080802	Забол спины, опер выс/ур
			S080801	Забол спины, знач/опер
		БДК08	D08MD01	Забол костно-мыш сист и соед тка..
M54.5	Боль внизу спины	08M08	T080802	Забол спины
			S080805	Забол спины, опер низк/ур
			S080804	Забол спины, опер ниже сред/ур
			S080803	Забол спины, опер сред/ур
			S080802	Забол спины, опер выс/ур
			S080801	Забол спины, знач/опер
		БДК08	D08MD01	Забол костно-мыш сист и соед тка..
M54.6	Боль в грудном отделе позвоночника	08M08	T080802	Забол спины
			S080805	Забол спины, опер низк/ур

M54.6	Боль в грудном отделе позвоночника	08M08	S080804	Забол спины, опер ниже сред/ур
			S080803	Забол спины, опер сред/ур
			S080802	Забол спины, опер выс/ур
			S080801	Забол спины, знач/опер
		БДК08	D08MD01	Забол костно-мыш сист и соед тка..
M54.8	Другая дорсалгия	08M08	T080802	Забол спины
			S080805	Забол спины, опер низк/ур
			S080804	Забол спины, опер ниже сред/ур
			S080803	Забол спины, опер сред/ур
			S080802	Забол спины, опер выс/ур
			S080801	Забол спины, знач/опер
		БДК08	D08MD01	Забол костно-мыш сист и соед тка..
M54.9	Дорсалгия неуточненная	08M08	T080802	Забол спины
			S080805	Забол спины, опер низк/ур
			S080804	Забол спины, опер ниже сред/ур
			S080803	Забол спины, опер сред/ур
			S080802	Забол спины, опер выс/ур
			S080801	Забол спины, знач/опер
		БДК08	D08MD01	Забол костно-мыш сист и соед тка..
M60.0	Инфекционный миозит	08M12	T081201	Тендинит, миозит и бурсит
			S081202	Тендинит, миозит и бурсит, опер ..
			S081201	Тендинит, миозит и бурсит, опер ..
		БДК08	D08MD01	Забол костно-мыш сист и соед тка..
M60.1	Интерстициальный миозит	08M12	T081201	Тендинит, миозит и бурсит
			S081202	Тендинит, миозит и бурсит, опер ..
			S081201	Тендинит, миозит и бурсит, опер ..
		БДК08	D08MD01	Забол костно-мыш сист и соед тка..
M60.2	Гранулема мягких тканей, вызванная попаданием инородного тела, не классифицированная в других рубриках	08M12	T081201	Тендинит, миозит и бурсит
			S081202	Тендинит, миозит и бурсит, опер ..
			S081201	Тендинит, миозит и бурсит, опер ..
		БДК08	D08MD01	Забол костно-мыш сист и соед тка..
M60.8	Другие миозиты	08M12	T081201	Тендинит, миозит и бурсит
			S081202	Тендинит, миозит и бурсит, опер ..
			S081201	Тендинит, миозит и бурсит, опер ..
		БДК08	D08MD01	Забол костно-мыш сист и соед тка..
M60.9	Миозит неуточненный	08M12	T081201	Тендинит, миозит и бурсит
			S081202	Тендинит, миозит и бурсит, опер ..
			S081201	Тендинит, миозит и бурсит, опер ..
		БДК08	D08MD01	Забол костно-мыш сист и соед тка..
M61.0	Миозит оссифицирующий травматический	08M12	T081201	Тендинит, миозит и бурсит
			S081202	Тендинит, миозит и бурсит, опер ..
			S081201	Тендинит, миозит и бурсит, опер ..
		БДК08	D08MD01	Забол костно-мыш сист и соед тка..
M61.1	Миозит оссифицирующий прогрессирующий	08M12	T081201	Тендинит, миозит и бурсит
			S081202	Тендинит, миозит и бурсит, опер ..
			S081201	Тендинит, миозит и бурсит, опер ..
		БДК08	D08MD01	Забол костно-мыш сист и соед тка..
M61.2	Паралитическая кальцификация и оссификация мышц	08M12	T081201	Тендинит, миозит и бурсит
			S081202	Тендинит, миозит и бурсит, опер ..
			S081201	Тендинит, миозит и бурсит, опер ..
		БДК08	D08MD01	Забол костно-мыш сист и соед тка..

M61.3	Кальцификация и оссификация мышц, связанная с ожогами	08M12	T081201	Тендинит, миозит и бурсит
			S081202	Тендинит, миозит и бурсит, опер ..
			S081201	Тендинит, миозит и бурсит, опер ..
		БДК08	D08MD01	Забол костно-мыш сист и соед тка..
M61.4	Другая кальцификация мышцы	08M12	T081201	Тендинит, миозит и бурсит
			S081202	Тендинит, миозит и бурсит, опер ..
			S081201	Тендинит, миозит и бурсит, опер ..
		БДК08	D08MD01	Забол костно-мыш сист и соед тка..
M61.5	Другая оссификация мышцы	08M12	T081201	Тендинит, миозит и бурсит
			S081202	Тендинит, миозит и бурсит, опер ..
			S081201	Тендинит, миозит и бурсит, опер ..
		БДК08	D08MD01	Забол костно-мыш сист и соед тка..
M61.9	Кальцификация и оссификация мышцы неуточненная	08M12	T081201	Тендинит, миозит и бурсит
			S081202	Тендинит, миозит и бурсит, опер ..
			S081201	Тендинит, миозит и бурсит, опер ..
		БДК08	D08MD01	Забол костно-мыш сист и соед тка..
M62.0	Расхождение мышцы	08M12	T081201	Тендинит, миозит и бурсит
			S081202	Тендинит, миозит и бурсит, опер ..
			S081201	Тендинит, миозит и бурсит, опер ..
		БДК08	D08MD01	Забол костно-мыш сист и соед тка..
M62.1	Другой разрыв мышцы (нетравматический)	08M12	T081201	Тендинит, миозит и бурсит
			S081202	Тендинит, миозит и бурсит, опер ..
			S081201	Тендинит, миозит и бурсит, опер ..
		БДК08	D08MD01	Забол костно-мыш сист и соед тка..
M62.2	Ишемический инфаркт мышцы	08M12	T081201	Тендинит, миозит и бурсит
			S081202	Тендинит, миозит и бурсит, опер ..
			S081201	Тендинит, миозит и бурсит, опер ..
		БДК08	D08MD01	Забол костно-мыш сист и соед тка..
M62.3	Синдром иммобилизации (параплегический)	08M12	T081201	Тендинит, миозит и бурсит
			S081202	Тендинит, миозит и бурсит, опер ..
			S081201	Тендинит, миозит и бурсит, опер ..
		БДК08	D08MD01	Забол костно-мыш сист и соед тка..
M62.4	Контрактура мышцы	08M12	T081201	Тендинит, миозит и бурсит
			S081202	Тендинит, миозит и бурсит, опер ..
			S081201	Тендинит, миозит и бурсит, опер ..
		БДК08	D08MD01	Забол костно-мыш сист и соед тка..
M62.5	Истощение и атрофия мышц, не классифицированная в других рубриках	08M12	T081201	Тендинит, миозит и бурсит
			S081202	Тендинит, миозит и бурсит, опер ..
			S081201	Тендинит, миозит и бурсит, опер ..
		БДК08	D08MD01	Забол костно-мыш сист и соед тка..
M62.6	Мышечная деформация	08M12	T081201	Тендинит, миозит и бурсит
			S081202	Тендинит, миозит и бурсит, опер ..
			S081201	Тендинит, миозит и бурсит, опер ..
		БДК08	D08MD01	Забол костно-мыш сист и соед тка..
M62.8	Другие уточненные поражения мышц	08M12	T081201	Тендинит, миозит и бурсит
			S081202	Тендинит, миозит и бурсит, опер ..
			S081201	Тендинит, миозит и бурсит, опер ..
		БДК08	D08MD01	Забол костно-мыш сист и соед тка..
M62.9	Поражения мышц неуточненные	08M12	T081201	Тендинит, миозит и бурсит
			S081202	Тендинит, миозит и бурсит, опер ..
			S081201	Тендинит, миозит и бурсит, опер ..

M62.9	Поражения мышц неуточненные	БДК08	D08MD01	Забол костно-мыш сист и соед тка..
M63.0	Миозиты при бактериальных болезнях, классифицированных в других рубриках	08M12	T081201	Тендинит, миозит и бурсит
			S081202	Тендинит, миозит и бурсит, опер ..
			S081201	Тендинит, миозит и бурсит, опер ..
		БДК08	D08MD01	Забол костно-мыш сист и соед тка..
M63.1	Миозиты при протозойной и паразитарной инфекциях, классифицированных в других рубриках	08M12	T081201	Тендинит, миозит и бурсит
			S081202	Тендинит, миозит и бурсит, опер ..
			S081201	Тендинит, миозит и бурсит, опер ..
		БДК08	D08MD01	Забол костно-мыш сист и соед тка..
M63.2	Миозит при инфекционных болезнях, классифицированных в других рубриках	08M12	T081201	Тендинит, миозит и бурсит
			S081202	Тендинит, миозит и бурсит, опер ..
			S081201	Тендинит, миозит и бурсит, опер ..
		БДК08	D08MD01	Забол костно-мыш сист и соед тка..
M63.3	Миозит при саркоидозе	08M12	T081201	Тендинит, миозит и бурсит
			S081202	Тендинит, миозит и бурсит, опер ..
			S081201	Тендинит, миозит и бурсит, опер ..
		БДК08	D08MD01	Забол костно-мыш сист и соед тка..
M63.8	Другие мышечные расстройства при болезнях, классифицированных в других рубриках	08M99	T089901	Др диагн костно-мыш сист и соед ..
			S089904	Др диагн костно-мыш сист и соед ..
			S089903	Др диагн костно-мыш сист и соед ..
			S089902	Др диагн костно-мыш сист и соед ..
			S089901	Др диагн костно-мыш сист и соед ..
		БДК08	D08MD01	Забол костно-мыш сист и соед тка..
M65.0	Абсцесс оболочки сухожилия	08M12	T081201	Тендинит, миозит и бурсит
			S081202	Тендинит, миозит и бурсит, опер ..
			S081201	Тендинит, миозит и бурсит, опер ..
		БДК08	D08MD01	Забол костно-мыш сист и соед тка..
M65.1	Другие инфекционные (тено)синовиты	08M12	T081201	Тендинит, миозит и бурсит
			S081202	Тендинит, миозит и бурсит, опер ..
			S081201	Тендинит, миозит и бурсит, опер ..
		БДК08	D08MD01	Забол костно-мыш сист и соед тка..
M65.2	Кальцифицирующий тендинит	08M12	T081201	Тендинит, миозит и бурсит
			S081202	Тендинит, миозит и бурсит, опер ..
			S081201	Тендинит, миозит и бурсит, опер ..
		БДК08	D08MD01	Забол костно-мыш сист и соед тка..
M65.3	Щелкающий палец	08M12	T081201	Тендинит, миозит и бурсит
			S081202	Тендинит, миозит и бурсит, опер ..
			S081201	Тендинит, миозит и бурсит, опер ..
		БДК08	D08MD01	Забол костно-мыш сист и соед тка..
M65.4	Теносиновит шиловидного отростка лучевой кости (синдром де кервена)	08M12	T081201	Тендинит, миозит и бурсит
			S081202	Тендинит, миозит и бурсит, опер ..
			S081201	Тендинит, миозит и бурсит, опер ..
		БДК08	D08MD01	Забол костно-мыш сист и соед тка..
M65.8	Другие синовиты и теносиновиты	08M12	T081201	Тендинит, миозит и бурсит
			S081202	Тендинит, миозит и бурсит, опер ..
			S081201	Тендинит, миозит и бурсит, опер ..
		БДК08	D08MD01	Забол костно-мыш сист и соед тка..
M65.9	Синовит и теносиновит неуточненный	08M12	T081201	Тендинит, миозит и бурсит
			S081202	Тендинит, миозит и бурсит, опер ..
			S081201	Тендинит, миозит и бурсит, опер ..
		БДК08	D08MD01	Забол костно-мыш сист и соед тка..

M66.0	Разрыв подколенной кисты	08M12	T081201	Тендинит, миозит и бурсит
			S081202	Тендинит, миозит и бурсит, опер ..
			S081201	Тендинит, миозит и бурсит, опер ..
		БДК08	D08MD01	Забол костно-мыш сист и соед тка..
M66.1	Разрыв синовиальной оболочки	08M12	T081201	Тендинит, миозит и бурсит
			S081202	Тендинит, миозит и бурсит, опер ..
			S081201	Тендинит, миозит и бурсит, опер ..
		БДК08	D08MD01	Забол костно-мыш сист и соед тка..
M66.2	Спонтанный разрыв сухожилий разгибателей	08M12	T081201	Тендинит, миозит и бурсит
			S081202	Тендинит, миозит и бурсит, опер ..
			S081201	Тендинит, миозит и бурсит, опер ..
		БДК08	D08MD01	Забол костно-мыш сист и соед тка..
M66.3	Спонтанный разрыв сухожилий сгибателей	08M12	T081201	Тендинит, миозит и бурсит
			S081202	Тендинит, миозит и бурсит, опер ..
			S081201	Тендинит, миозит и бурсит, опер ..
		БДК08	D08MD01	Забол костно-мыш сист и соед тка..
M66.4	Спонтанный разрыв других сухожилий	08M12	T081201	Тендинит, миозит и бурсит
			S081202	Тендинит, миозит и бурсит, опер ..
			S081201	Тендинит, миозит и бурсит, опер ..
		БДК08	D08MD01	Забол костно-мыш сист и соед тка..
M66.5	Спонтанный разрыв неуточненных сухожилий	08M12	T081201	Тендинит, миозит и бурсит
			S081202	Тендинит, миозит и бурсит, опер ..
			S081201	Тендинит, миозит и бурсит, опер ..
		БДК08	D08MD01	Забол костно-мыш сист и соед тка..
M67.0	Короткое пяточное (ахиллово) сухожилие (приобретенное)	08M12	T081201	Тендинит, миозит и бурсит
			S081202	Тендинит, миозит и бурсит, опер ..
			S081201	Тендинит, миозит и бурсит, опер ..
		БДК08	D08MD01	Забол костно-мыш сист и соед тка..
M67.1	Другая контрактура сухожилия (влагалища)	08M12	T081201	Тендинит, миозит и бурсит
			S081202	Тендинит, миозит и бурсит, опер ..
			S081201	Тендинит, миозит и бурсит, опер ..
		БДК08	D08MD01	Забол костно-мыш сист и соед тка..
M67.2	Синовиальная гипертрофия, не классифицированная в других рубриках	08M12	T081201	Тендинит, миозит и бурсит
			S081202	Тендинит, миозит и бурсит, опер ..
			S081201	Тендинит, миозит и бурсит, опер ..
		БДК08	D08MD01	Забол костно-мыш сист и соед тка..
M67.3	Мигрирующий синовит	08M12	T081201	Тендинит, миозит и бурсит
			S081202	Тендинит, миозит и бурсит, опер ..
			S081201	Тендинит, миозит и бурсит, опер ..
		БДК08	D08MD01	Забол костно-мыш сист и соед тка..
M67.4	Ганглион	08M12	T081201	Тендинит, миозит и бурсит
			S081202	Тендинит, миозит и бурсит, опер ..
			S081201	Тендинит, миозит и бурсит, опер ..
		БДК08	D08MD01	Забол костно-мыш сист и соед тка..
M67.8	Другие уточненные поражения синовиальных оболочек и сухожилий	08M12	T081201	Тендинит, миозит и бурсит
			S081202	Тендинит, миозит и бурсит, опер ..
			S081201	Тендинит, миозит и бурсит, опер ..
		БДК08	D08MD01	Забол костно-мыш сист и соед тка..
M67.9	Поражение синовиальной оболочки и сухожилия неуточненное	08M12	T081201	Тендинит, миозит и бурсит
			S081202	Тендинит, миозит и бурсит, опер ..
			S081201	Тендинит, миозит и бурсит, опер ..

M67.9	сухожилия неуточненное	БДК08	D08MD01	Забол костно-мыш сист и соед тка..
M68.0	Синовит и теносиновит при бактериальных болезнях, классифицированных в других рубриках	08M99	T089901	Др диагн костно-мыш сист и соед ..
			S089904	Др диагн костно-мыш сист и соед ..
			S089903	Др диагн костно-мыш сист и соед ..
			S089902	Др диагн костно-мыш сист и соед ..
			S089901	Др диагн костно-мыш сист и соед ..
		БДК08	D08MD01	Забол костно-мыш сист и соед тка..
M68.8	Другие поражения синовиальных оболочек и сухожилий при болезнях, классифицированных в других руб	08M12	T081201	Тендинит, миозит и бурсит
			S081202	Тендинит, миозит и бурсит, опер ..
			S081201	Тендинит, миозит и бурсит, опер ..
		БДК08	D08MD01	Забол костно-мыш сист и соед тка..
M70.0	Хронический крепитирующий синовит кисти и запястья	08M12	T081201	Тендинит, миозит и бурсит
			S081202	Тендинит, миозит и бурсит, опер ..
			S081201	Тендинит, миозит и бурсит, опер ..
		БДК08	D08MD01	Забол костно-мыш сист и соед тка..
M70.1	Бурсит кисти	08M12	T081201	Тендинит, миозит и бурсит
			S081202	Тендинит, миозит и бурсит, опер ..
			S081201	Тендинит, миозит и бурсит, опер ..
		БДК08	D08MD01	Забол костно-мыш сист и соед тка..
M70.2	Бурсит локтевого отростка	08M12	T081201	Тендинит, миозит и бурсит
			S081202	Тендинит, миозит и бурсит, опер ..
			S081201	Тендинит, миозит и бурсит, опер ..
		БДК08	D08MD01	Забол костно-мыш сист и соед тка..
M70.3	Другие бурситы локтевого сустава	08M12	T081201	Тендинит, миозит и бурсит
			S081202	Тендинит, миозит и бурсит, опер ..
			S081201	Тендинит, миозит и бурсит, опер ..
		БДК08	D08MD01	Забол костно-мыш сист и соед тка..
M70.4	Препателлярный бурсит	08M12	T081201	Тендинит, миозит и бурсит
			S081202	Тендинит, миозит и бурсит, опер ..
			S081201	Тендинит, миозит и бурсит, опер ..
		БДК08	D08MD01	Забол костно-мыш сист и соед тка..
M70.5	Другие бурситы коленного сустава	08M12	T081201	Тендинит, миозит и бурсит
			S081202	Тендинит, миозит и бурсит, опер ..
			S081201	Тендинит, миозит и бурсит, опер ..
		БДК08	D08MD01	Забол костно-мыш сист и соед тка..
M70.6	Бурсит большого вертела (бедренной кости)	08M12	T081201	Тендинит, миозит и бурсит
			S081202	Тендинит, миозит и бурсит, опер ..
			S081201	Тендинит, миозит и бурсит, опер ..
		БДК08	D08MD01	Забол костно-мыш сист и соед тка..
M70.7	Другие бурситы бедра	08M12	T081201	Тендинит, миозит и бурсит
			S081202	Тендинит, миозит и бурсит, опер ..
			S081201	Тендинит, миозит и бурсит, опер ..
		БДК08	D08MD01	Забол костно-мыш сист и соед тка..
M70.8	Другие болезни мягких тканей, связанные с нагрузкой, перегрузкой и давлением	08M12	T081201	Тендинит, миозит и бурсит
			S081202	Тендинит, миозит и бурсит, опер ..
			S081201	Тендинит, миозит и бурсит, опер ..
		БДК08	D08MD01	Забол костно-мыш сист и соед тка..
M70.9	Болезни мягких тканей, связанные с нагрузкой, перегрузкой и давлением, неуточненные	08M99	T089901	Др диагн костно-мыш сист и соед ..
			S089904	Др диагн костно-мыш сист и соед ..
			S089903	Др диагн костно-мыш сист и соед ..
			S089902	Др диагн костно-мыш сист и соед ..

M70.9	Болезни мягких тканей, связанные с нагрузкой, перегрузкой и давлением, неуточненные	08M99	S089901	Др диагн костно-мыш сист и соед ..
		БДК08	D08MD01	Забол костно-мыш сист и соед тка..
M71.0	Абсцесс синовиальной сумки	08M12	T081201	Тендинит, миозит и бурсит
			S081202	Тендинит, миозит и бурсит, опер ..
			S081201	Тендинит, миозит и бурсит, опер ..
		БДК08	D08MD01	Забол костно-мыш сист и соед тка..
M71.1	Другие инфекционные бурситы	08M12	T081201	Тендинит, миозит и бурсит
			S081202	Тендинит, миозит и бурсит, опер ..
			S081201	Тендинит, миозит и бурсит, опер ..
		БДК08	D08MD01	Забол костно-мыш сист и соед тка..
M71.2	Синовиальная киста подколенной области (бейкера)	08M12	T081201	Тендинит, миозит и бурсит
			S081202	Тендинит, миозит и бурсит, опер ..
			S081201	Тендинит, миозит и бурсит, опер ..
		БДК08	D08MD01	Забол костно-мыш сист и соед тка..
M71.3	Другая киста синовиальной сумки	08M12	T081201	Тендинит, миозит и бурсит
			S081202	Тендинит, миозит и бурсит, опер ..
			S081201	Тендинит, миозит и бурсит, опер ..
		БДК08	D08MD01	Забол костно-мыш сист и соед тка..
M71.4	Отложение кальция в синовиальной сумке	08M12	T081201	Тендинит, миозит и бурсит
			S081202	Тендинит, миозит и бурсит, опер ..
			S081201	Тендинит, миозит и бурсит, опер ..
		БДК08	D08MD01	Забол костно-мыш сист и соед тка..
M71.5	Другие бурситы, не классифицированные в других рубриках	08M12	T081201	Тендинит, миозит и бурсит
			S081202	Тендинит, миозит и бурсит, опер ..
			S081201	Тендинит, миозит и бурсит, опер ..
		БДК08	D08MD01	Забол костно-мыш сист и соед тка..
M71.8	Другие уточненные бурсопатии	08M12	T081201	Тендинит, миозит и бурсит
			S081202	Тендинит, миозит и бурсит, опер ..
			S081201	Тендинит, миозит и бурсит, опер ..
		БДК08	D08MD01	Забол костно-мыш сист и соед тка..
M71.9	Бурсопатия неуточненная	08M12	T081201	Тендинит, миозит и бурсит
			S081202	Тендинит, миозит и бурсит, опер ..
			S081201	Тендинит, миозит и бурсит, опер ..
		БДК08	D08MD01	Забол костно-мыш сист и соед тка..
M72.0	Ладонный фасциальный фиброматоз (дюпюитрена)	08M12	T081201	Тендинит, миозит и бурсит
			S081202	Тендинит, миозит и бурсит, опер ..
			S081201	Тендинит, миозит и бурсит, опер ..
		БДК08	D08MD01	Забол костно-мыш сист и соед тка..
M72.1	Соединительнотканные узелки на тыльной поверхности пальцев	08M12	T081201	Тендинит, миозит и бурсит
			S081202	Тендинит, миозит и бурсит, опер ..
			S081201	Тендинит, миозит и бурсит, опер ..
		БДК08	D08MD01	Забол костно-мыш сист и соед тка..
M72.2	Подошвенный фасциальный фиброматоз	08M12	T081201	Тендинит, миозит и бурсит
			S081202	Тендинит, миозит и бурсит, опер ..
			S081201	Тендинит, миозит и бурсит, опер ..
		БДК08	D08MD01	Забол костно-мыш сист и соед тка..
M72.3	Узелковый фасциит	08M12	T081201	Тендинит, миозит и бурсит
			S081202	Тендинит, миозит и бурсит, опер ..
			S081201	Тендинит, миозит и бурсит, опер ..
		БДК08	D08MD01	Забол костно-мыш сист и соед тка..
M72.4	Псевдосаркоматозный фиброматоз	08M12	T081201	Тендинит, миозит и бурсит

M72.4	Псевдосаркоматозный фиброматоз	08M12	S081202	Тендинит, миозит и бурсит, опер ..
			S081201	Тендинит, миозит и бурсит, опер ..
		БДК08	D08MD01	Забол костно-мыш сист и соед тка..
M72.8	Другие фибробластические нарушения	08M12	T081201	Тендинит, миозит и бурсит
			S081202	Тендинит, миозит и бурсит, опер ..
			S081201	Тендинит, миозит и бурсит, опер ..
		БДК08	D08MD01	Забол костно-мыш сист и соед тка..
M72.9	Фибробластические нарушения неуточненные	08M12	T081201	Тендинит, миозит и бурсит
			S081202	Тендинит, миозит и бурсит, опер ..
			S081201	Тендинит, миозит и бурсит, опер ..
		БДК08	D08MD01	Забол костно-мыш сист и соед тка..
M73.0	Гонококковый бурсит	08M99	T089901	Др диагн костно-мыш сист и соед ..
			S089904	Др диагн костно-мыш сист и соед ..
			S089903	Др диагн костно-мыш сист и соед ..
			S089902	Др диагн костно-мыш сист и соед ..
			S089901	Др диагн костно-мыш сист и соед ..
		БДК08	D08MD01	Забол костно-мыш сист и соед тка..
M73.1	Сифилитический бурсит	08M12	T081201	Тендинит, миозит и бурсит
			S081202	Тендинит, миозит и бурсит, опер ..
			S081201	Тендинит, миозит и бурсит, опер ..
		БДК08	D08MD01	Забол костно-мыш сист и соед тка..
M73.8	Другие поражения мягких тканей при болезнях, классифицированных в других рубриках	08M99	T089901	Др диагн костно-мыш сист и соед ..
			S089904	Др диагн костно-мыш сист и соед ..
			S089903	Др диагн костно-мыш сист и соед ..
			S089902	Др диагн костно-мыш сист и соед ..
			S089901	Др диагн костно-мыш сист и соед ..
		БДК08	D08MD01	Забол костно-мыш сист и соед тка..
M75.0	Адгезивный капсулит плеча	08M12	T081201	Тендинит, миозит и бурсит
			S081202	Тендинит, миозит и бурсит, опер ..
			S081201	Тендинит, миозит и бурсит, опер ..
		БДК08	D08MD01	Забол костно-мыш сист и соед тка..
M75.1	Синдром сдавления ротатора плеча	08M12	T081201	Тендинит, миозит и бурсит
			S081202	Тендинит, миозит и бурсит, опер ..
			S081201	Тендинит, миозит и бурсит, опер ..
		БДК08	D08MD01	Забол костно-мыш сист и соед тка..
M75.2	Тендинит двуглавой мышцы	08M12	T081201	Тендинит, миозит и бурсит
			S081202	Тендинит, миозит и бурсит, опер ..
			S081201	Тендинит, миозит и бурсит, опер ..
		БДК08	D08MD01	Забол костно-мыш сист и соед тка..
M75.3	Кальцифицирующий тендинит плеча	08M12	T081201	Тендинит, миозит и бурсит
			S081202	Тендинит, миозит и бурсит, опер ..
			S081201	Тендинит, миозит и бурсит, опер ..
		БДК08	D08MD01	Забол костно-мыш сист и соед тка..
M75.4	Синдром удара плеча	08M12	T081201	Тендинит, миозит и бурсит
			S081202	Тендинит, миозит и бурсит, опер ..
			S081201	Тендинит, миозит и бурсит, опер ..
		БДК08	D08MD01	Забол костно-мыш сист и соед тка..
M75.5	Бурсит плеча	08M12	T081201	Тендинит, миозит и бурсит
			S081202	Тендинит, миозит и бурсит, опер ..
			S081201	Тендинит, миозит и бурсит, опер ..
		БДК08	D08MD01	Забол костно-мыш сист и соед тка..

M75.8	Другие поражения плеча	08M12	T081201	Тендинит, миозит и бурсит
			S081202	Тендинит, миозит и бурсит, опер ..
			S081201	Тендинит, миозит и бурсит, опер ..
		БДК08	D08MD01	Забол костно-мыш сист и соед тка..
M75.9	Поражение плеча неуточненное	08M12	T081201	Тендинит, миозит и бурсит
			S081202	Тендинит, миозит и бурсит, опер ..
			S081201	Тендинит, миозит и бурсит, опер ..
		БДК08	D08MD01	Забол костно-мыш сист и соед тка..
M76.0	Тендинит ягодичных мышц	08M12	T081201	Тендинит, миозит и бурсит
			S081202	Тендинит, миозит и бурсит, опер ..
			S081201	Тендинит, миозит и бурсит, опер ..
		БДК08	D08MD01	Забол костно-мыш сист и соед тка..
M76.1	Тендинит поясничных мышц	08M12	T081201	Тендинит, миозит и бурсит
			S081202	Тендинит, миозит и бурсит, опер ..
			S081201	Тендинит, миозит и бурсит, опер ..
		БДК08	D08MD01	Забол костно-мыш сист и соед тка..
M76.2	Шпора подвздошного гребешка	08M12	T081201	Тендинит, миозит и бурсит
			S081202	Тендинит, миозит и бурсит, опер ..
			S081201	Тендинит, миозит и бурсит, опер ..
		БДК08	D08MD01	Забол костно-мыш сист и соед тка..
M76.3	Подвздошный большеберцовый связочный синдром	08M12	T081201	Тендинит, миозит и бурсит
			S081202	Тендинит, миозит и бурсит, опер ..
			S081201	Тендинит, миозит и бурсит, опер ..
		БДК08	D08MD01	Забол костно-мыш сист и соед тка..
M76.4	Большеберцовый коллатеральный бурсит (пеллегрини-штиды)	08M12	T081201	Тендинит, миозит и бурсит
			S081202	Тендинит, миозит и бурсит, опер ..
			S081201	Тендинит, миозит и бурсит, опер ..
		БДК08	D08MD01	Забол костно-мыш сист и соед тка..
M76.5	Тендинит области надколенника	08M12	T081201	Тендинит, миозит и бурсит
			S081202	Тендинит, миозит и бурсит, опер ..
			S081201	Тендинит, миозит и бурсит, опер ..
		БДК08	D08MD01	Забол костно-мыш сист и соед тка..
M76.6	Тендинит пяточного (ахиллова) сухожилия	08M12	T081201	Тендинит, миозит и бурсит
			S081202	Тендинит, миозит и бурсит, опер ..
			S081201	Тендинит, миозит и бурсит, опер ..
		БДК08	D08MD01	Забол костно-мыш сист и соед тка..
M76.7	Тендинит малоберцовой кости	08M12	T081201	Тендинит, миозит и бурсит
			S081202	Тендинит, миозит и бурсит, опер ..
			S081201	Тендинит, миозит и бурсит, опер ..
		БДК08	D08MD01	Забол костно-мыш сист и соед тка..
M76.8	Другие энтезопатии нижней конечности, исключая стопу	08M12	T081201	Тендинит, миозит и бурсит
			S081202	Тендинит, миозит и бурсит, опер ..
			S081201	Тендинит, миозит и бурсит, опер ..
		БДК08	D08MD01	Забол костно-мыш сист и соед тка..
M76.9	Энтезопатия нижней конечности неуточненная	08M12	T081201	Тендинит, миозит и бурсит
			S081202	Тендинит, миозит и бурсит, опер ..
			S081201	Тендинит, миозит и бурсит, опер ..
		БДК08	D08MD01	Забол костно-мыш сист и соед тка..
M77.0	Медиальный эпикондилит	08M12	T081201	Тендинит, миозит и бурсит
			S081202	Тендинит, миозит и бурсит, опер ..
			S081201	Тендинит, миозит и бурсит, опер ..

M77.0	Медиальный эпикондилит	БДК08	D08MD01	Забол костно-мыш сист и соед тка..
M77.1	Латеральный эпикондилит	08M12	T081201	Тендинит, миозит и бурсит
			S081202	Тендинит, миозит и бурсит, опер ..
			S081201	Тендинит, миозит и бурсит, опер ..
		БДК08	D08MD01	Забол костно-мыш сист и соед тка..
M77.2	Периартериит запястья	08M12	T081201	Тендинит, миозит и бурсит
			S081202	Тендинит, миозит и бурсит, опер ..
			S081201	Тендинит, миозит и бурсит, опер ..
		БДК08	D08MD01	Забол костно-мыш сист и соед тка..
M77.3	Пяточная шпора	08M99	T089901	Др диагн костно-мыш сист и соед ..
			S089904	Др диагн костно-мыш сист и соед ..
			S089903	Др диагн костно-мыш сист и соед ..
			S089902	Др диагн костно-мыш сист и соед ..
			S089901	Др диагн костно-мыш сист и соед ..
		БДК08	D08MD01	Забол костно-мыш сист и соед тка..
M77.4	Метатарзальгия	08M12	T081201	Тендинит, миозит и бурсит
			S081202	Тендинит, миозит и бурсит, опер ..
			S081201	Тендинит, миозит и бурсит, опер ..
		БДК08	D08MD01	Забол костно-мыш сист и соед тка..
M77.5	Другие энтезопатии стопы	08M12	T081201	Тендинит, миозит и бурсит
			S081202	Тендинит, миозит и бурсит, опер ..
			S081201	Тендинит, миозит и бурсит, опер ..
		БДК08	D08MD01	Забол костно-мыш сист и соед тка..
M77.8	Другие энтезопатии, не классифицированные в других рубриках	08M12	T081201	Тендинит, миозит и бурсит
			S081202	Тендинит, миозит и бурсит, опер ..
			S081201	Тендинит, миозит и бурсит, опер ..
		БДК08	D08MD01	Забол костно-мыш сист и соед тка..
M77.9	Энтезопатия неуточненная	08M12	T081201	Тендинит, миозит и бурсит
			S081202	Тендинит, миозит и бурсит, опер ..
			S081201	Тендинит, миозит и бурсит, опер ..
		БДК08	D08MD01	Забол костно-мыш сист и соед тка..
M79.0	Ревматизм неуточненный	08M99	T089901	Др диагн костно-мыш сист и соед ..
			S089904	Др диагн костно-мыш сист и соед ..
			S089903	Др диагн костно-мыш сист и соед ..
			S089902	Др диагн костно-мыш сист и соед ..
			S089901	Др диагн костно-мыш сист и соед ..
		БДК08	D08MD01	Забол костно-мыш сист и соед тка..
M79.1	Миалгия	08M99	T089901	Др диагн костно-мыш сист и соед ..
			S089904	Др диагн костно-мыш сист и соед ..
			S089903	Др диагн костно-мыш сист и соед ..
			S089902	Др диагн костно-мыш сист и соед ..
			S089901	Др диагн костно-мыш сист и соед ..
		БДК08	D08MD01	Забол костно-мыш сист и соед тка..
M79.5	Остаточное инородное тело в мягких тканях	08M99	T089901	Др диагн костно-мыш сист и соед ..
			S089904	Др диагн костно-мыш сист и соед ..
			S089903	Др диагн костно-мыш сист и соед ..
			S089902	Др диагн костно-мыш сист и соед ..
			S089901	Др диагн костно-мыш сист и соед ..
		БДК08	D08MD01	Забол костно-мыш сист и соед тка..
			A08MD01	Забол костно-мыш сист и соед тка..
M79.6	Боль в конечности	08M99	T089901	Др диагн костно-мыш сист и соед ..

M79.6	Боль в конечности	08M99	S089904	Др диагн костно-мыш сист и соед ..
			S089903	Др диагн костно-мыш сист и соед ..
			S089902	Др диагн костно-мыш сист и соед ..
			S089901	Др диагн костно-мыш сист и соед ..
		БДК08	D08MD01	Забол костно-мыш сист и соед тка..
M79.8	Другие уточненные поражения мягких тканей	08M99	T089901	Др диагн костно-мыш сист и соед ..
			S089904	Др диагн костно-мыш сист и соед ..
			S089903	Др диагн костно-мыш сист и соед ..
			S089902	Др диагн костно-мыш сист и соед ..
			S089901	Др диагн костно-мыш сист и соед ..
		БДК08	D08MD01	Забол костно-мыш сист и соед тка..
M79.9	Болезнь мягких тканей неуточненная	08M99	T089901	Др диагн костно-мыш сист и соед ..
			S089904	Др диагн костно-мыш сист и соед ..
			S089903	Др диагн костно-мыш сист и соед ..
			S089902	Др диагн костно-мыш сист и соед ..
			S089901	Др диагн костно-мыш сист и соед ..
		БДК08	D08MD01	Забол костно-мыш сист и соед тка..
M80.0	Постменопаузный остеопороз с патологическим переломом	08M05	T080503	Патол перелом и ЗНО
			T080502	Патол перелом и ЗНО, хим/тер
			T080501	Патол перелом и ЗНО, луч/тер
			S080503	Патол перелом и ЗНО, опер низк/..
			S080502	Патол перелом и ЗНО, опер сред/..
			S080501	Патол перелом и ЗНО, опер выс/ур
		БДК08	D08MD01	Забол костно-мыш сист и соед тка..
M80.1	Остеопороз с патологическим переломом после удаления яичников	08M05	T080503	Патол перелом и ЗНО
			T080502	Патол перелом и ЗНО, хим/тер
			T080501	Патол перелом и ЗНО, луч/тер
			S080503	Патол перелом и ЗНО, опер низк/..
			S080502	Патол перелом и ЗНО, опер сред/..
			S080501	Патол перелом и ЗНО, опер выс/ур
		БДК08	D08MD01	Забол костно-мыш сист и соед тка..
M80.2	Остеопороз с патологическим переломом, вызванный обездвиженностью	08M05	T080503	Патол перелом и ЗНО
			T080502	Патол перелом и ЗНО, хим/тер
			T080501	Патол перелом и ЗНО, луч/тер
			S080503	Патол перелом и ЗНО, опер низк/..
			S080502	Патол перелом и ЗНО, опер сред/..
			S080501	Патол перелом и ЗНО, опер выс/ур
		БДК08	D08MD01	Забол костно-мыш сист и соед тка..
M80.3	Постхирургический остеопороз с патологическим переломом, вызванный нарушением всасывания в кишечнике	08M05	T080503	Патол перелом и ЗНО
			T080502	Патол перелом и ЗНО, хим/тер
			T080501	Патол перелом и ЗНО, луч/тер
			S080503	Патол перелом и ЗНО, опер низк/..
			S080502	Патол перелом и ЗНО, опер сред/..
			S080501	Патол перелом и ЗНО, опер выс/ур
		БДК08	D08MD01	Забол костно-мыш сист и соед тка..
M80.4	Лекарственный остеопопроз с патологическим переломом	08M05	T080503	Патол перелом и ЗНО
			T080502	Патол перелом и ЗНО, хим/тер
			T080501	Патол перелом и ЗНО, луч/тер
			S080503	Патол перелом и ЗНО, опер низк/..
			S080502	Патол перелом и ЗНО, опер сред/..
			S080501	Патол перелом и ЗНО, опер выс/ур

M80.4	патологическим переломом	БДК08	D08MD01	Забол костно-мыш сист и соед тка..
M80.5	Идиопатический остеопороз с патологическим переломом	08M05	T080503	Патол перелом и ЗНО
			T080502	Патол перелом и ЗНО, хим/тер
			T080501	Патол перелом и ЗНО, луч/тер
			S080503	Патол перелом и ЗНО, опер низк/..
			S080502	Патол перелом и ЗНО, опер сред/..
			S080501	Патол перелом и ЗНО, опер выс/ур
		БДК08	D08MD01	Забол костно-мыш сист и соед тка..
M80.8	Другой остеопороз с патологическим переломом	08M05	T080503	Патол перелом и ЗНО
			T080502	Патол перелом и ЗНО, хим/тер
			T080501	Патол перелом и ЗНО, луч/тер
			S080503	Патол перелом и ЗНО, опер низк/..
			S080502	Патол перелом и ЗНО, опер сред/..
			S080501	Патол перелом и ЗНО, опер выс/ур
		БДК08	D08MD01	Забол костно-мыш сист и соед тка..
M80.9	Остеопороз с патологическим переломом неуточненный	08M05	T080503	Патол перелом и ЗНО
			T080502	Патол перелом и ЗНО, хим/тер
			T080501	Патол перелом и ЗНО, луч/тер
			S080503	Патол перелом и ЗНО, опер низк/..
			S080502	Патол перелом и ЗНО, опер сред/..
			S080501	Патол перелом и ЗНО, опер выс/ур
		БДК08	D08MD01	Забол костно-мыш сист и соед тка..
M81.0	Постменопаузный остеопороз	08M09	T080901	Бол костей и спец артропатии
			S080903	Бол костей и спец артропатии, оп..
			S080902	Бол костей и спец артропатии, оп..
			S080901	Бол костей и спец артропатии, эн..
		БДК08	D08MD01	Забол костно-мыш сист и соед тка..
M81.1	Остеопороз после удаления яичников	08M09	T080901	Бол костей и спец артропатии
			S080903	Бол костей и спец артропатии, оп..
			S080902	Бол костей и спец артропатии, оп..
			S080901	Бол костей и спец артропатии, эн..
		БДК08	D08MD01	Забол костно-мыш сист и соед тка..
M81.2	Остеопороз, вызванный обездвиженностью	08M09	T080901	Бол костей и спец артропатии
			S080903	Бол костей и спец артропатии, оп..
			S080902	Бол костей и спец артропатии, оп..
			S080901	Бол костей и спец артропатии, эн..
		БДК08	D08MD01	Забол костно-мыш сист и соед тка..
M81.3	Постхирургический остеопороз, вызванный нарушением всасывания в кишечнике	08M09	T080901	Бол костей и спец артропатии
			S080903	Бол костей и спец артропатии, оп..
			S080902	Бол костей и спец артропатии, оп..
			S080901	Бол костей и спец артропатии, эн..
		БДК08	D08MD01	Забол костно-мыш сист и соед тка..
M81.4	Лекарственный остеопопроз	08M09	T080901	Бол костей и спец артропатии
			S080903	Бол костей и спец артропатии, оп..
			S080902	Бол костей и спец артропатии, оп..
			S080901	Бол костей и спец артропатии, эн..
		БДК08	D08MD01	Забол костно-мыш сист и соед тка..
M81.5	Идиопатический остеопороз	08M09	T080901	Бол костей и спец артропатии
			S080903	Бол костей и спец артропатии, оп..
			S080902	Бол костей и спец артропатии, оп..
			S080901	Бол костей и спец артропатии, эн..

M81.5	Идиопатический остеопороз	БДК08	D08MD01	Забол костно-мыш сист и соед тка..
M81.6	Локализованный остеопороз (лекена)	08M09	T080901	Бол костей и спец артропатии
			S080903	Бол костей и спец артропатии, оп..
			S080902	Бол костей и спец артропатии, оп..
			S080901	Бол костей и спец артропатии, эн..
		БДК08	D08MD01	Забол костно-мыш сист и соед тка..
M81.8	Другие остеопорозы	08M09	T080901	Бол костей и спец артропатии
			S080903	Бол костей и спец артропатии, оп..
			S080902	Бол костей и спец артропатии, оп..
			S080901	Бол костей и спец артропатии, эн..
		БДК08	D08MD01	Забол костно-мыш сист и соед тка..
M81.9	Остеопороз неуточненный	08M09	T080901	Бол костей и спец артропатии
			S080903	Бол костей и спец артропатии, оп..
			S080902	Бол костей и спец артропатии, оп..
			S080901	Бол костей и спец артропатии, эн..
		БДК08	D08MD01	Забол костно-мыш сист и соед тка..
M82.0	Остеопороз при множественном миеломатозе	08M09	T080901	Бол костей и спец артропатии
			S080903	Бол костей и спец артропатии, оп..
			S080902	Бол костей и спец артропатии, оп..
			S080901	Бол костей и спец артропатии, эн..
		БДК08	D08MD01	Забол костно-мыш сист и соед тка..
M82.1	Остеопороз при эндокринных нарушениях	08M09	T080901	Бол костей и спец артропатии
			S080903	Бол костей и спец артропатии, оп..
			S080902	Бол костей и спец артропатии, оп..
			S080901	Бол костей и спец артропатии, эн..
		БДК08	D08MD01	Забол костно-мыш сист и соед тка..
M82.8	Остеопороз при других болезнях, классифицированных в других рубриках	08M09	T080901	Бол костей и спец артропатии
			S080903	Бол костей и спец артропатии, оп..
			S080902	Бол костей и спец артропатии, оп..
			S080901	Бол костей и спец артропатии, эн..
		БДК08	D08MD01	Забол костно-мыш сист и соед тка..
M83.0	Послеродовая остеомаляция	08M09	T080901	Бол костей и спец артропатии
			S080903	Бол костей и спец артропатии, оп..
			S080902	Бол костей и спец артропатии, оп..
			S080901	Бол костей и спец артропатии, эн..
		БДК08	D08MD01	Забол костно-мыш сист и соед тка..
M83.1	Старческая остеомаляция	08M09	T080901	Бол костей и спец артропатии
			S080903	Бол костей и спец артропатии, оп..
			S080902	Бол костей и спец артропатии, оп..
			S080901	Бол костей и спец артропатии, эн..
		БДК08	D08MD01	Забол костно-мыш сист и соед тка..
M83.2	Остеомаляция вследствие нарушения всасывания в кишечнике	08M09	T080901	Бол костей и спец артропатии
			S080903	Бол костей и спец артропатии, оп..
			S080902	Бол костей и спец артропатии, оп..
			S080901	Бол костей и спец артропатии, эн..
		БДК08	D08MD01	Забол костно-мыш сист и соед тка..
M83.3	Остеомаляция у взрослых вследствие недостаточности питания	08M09	T080901	Бол костей и спец артропатии
			S080903	Бол костей и спец артропатии, оп..
			S080902	Бол костей и спец артропатии, оп..
			S080901	Бол костей и спец артропатии, эн..
		БДК08	D08MD01	Забол костно-мыш сист и соед тка..

M83.4	Костная болезнь, связанная с алюминием	08M09	T080901	Бол костей и спец артропатии
			S080903	Бол костей и спец артропатии, оп..
			S080902	Бол костей и спец артропатии, оп..
			S080901	Бол костей и спец артропатии, эн..
		БДК08	D08MD01	Забол костно-мыш сист и соед тка..
M83.5	Другие лекарственные остеомаляции у взрослых	08M09	T080901	Бол костей и спец артропатии
			S080903	Бол костей и спец артропатии, оп..
			S080902	Бол костей и спец артропатии, оп..
			S080901	Бол костей и спец артропатии, эн..
		БДК08	D08MD01	Забол костно-мыш сист и соед тка..
M83.8	Другая остеомаляция у взрослых	08M09	T080901	Бол костей и спец артропатии
			S080903	Бол костей и спец артропатии, оп..
			S080902	Бол костей и спец артропатии, оп..
			S080901	Бол костей и спец артропатии, эн..
		БДК08	D08MD01	Забол костно-мыш сист и соед тка..
M83.9	Остеомаляция у взрослых неуточненная	08M09	T080901	Бол костей и спец артропатии
			S080903	Бол костей и спец артропатии, оп..
			S080902	Бол костей и спец артропатии, оп..
			S080901	Бол костей и спец артропатии, эн..
		БДК08	D08MD01	Забол костно-мыш сист и соед тка..
M84.0	Плохое срастание перелома	08M99	T089901	Др диагн костно-мыш сист и соед ..
			S089904	Др диагн костно-мыш сист и соед ..
			S089903	Др диагн костно-мыш сист и соед ..
			S089902	Др диагн костно-мыш сист и соед ..
			S089901	Др диагн костно-мыш сист и соед ..
		БДК08	D08MD01	Забол костно-мыш сист и соед тка..
M84.1	Несрастание перелома (псевдоартроз)	08M99	T089901	Др диагн костно-мыш сист и соед ..
			S089904	Др диагн костно-мыш сист и соед ..
			S089903	Др диагн костно-мыш сист и соед ..
			S089902	Др диагн костно-мыш сист и соед ..
			S089901	Др диагн костно-мыш сист и соед ..
		БДК08	D08MD01	Забол костно-мыш сист и соед тка..
M84.2	Замедленное сращение перелома	08M99	T089901	Др диагн костно-мыш сист и соед ..
			S089904	Др диагн костно-мыш сист и соед ..
			S089903	Др диагн костно-мыш сист и соед ..
			S089902	Др диагн костно-мыш сист и соед ..
			S089901	Др диагн костно-мыш сист и соед ..
		БДК08	D08MD01	Забол костно-мыш сист и соед тка..
M84.3	Стрессовые переломы, не классифицированные в других рубриках	08M05	T080503	Патол перелом и ЗНО
			T080502	Патол перелом и ЗНО, хим/тер
			T080501	Патол перелом и ЗНО, луч/тер
			S080503	Патол перелом и ЗНО, опер низк/..
			S080502	Патол перелом и ЗНО, опер сред/..
			S080501	Патол перелом и ЗНО, опер выс/ур
		БДК08	D08MD01	Забол костно-мыш сист и соед тка..
M84.4	Патологические переломы, не классифицированные в других рубриках	08M05	T080503	Патол перелом и ЗНО
			T080502	Патол перелом и ЗНО, хим/тер
			T080501	Патол перелом и ЗНО, луч/тер
			S080503	Патол перелом и ЗНО, опер низк/..
			S080502	Патол перелом и ЗНО, опер сред/..
			S080501	Патол перелом и ЗНО, опер выс/ур

M84.4	классифицированные в других рубриках	БДК08	D08MD01	Забол костно-мыш сист и соед тка..
M84.8	Другие нарушения целостности кости	08M99	T089901	Др диагн костно-мыш сист и соед ..
			S089904	Др диагн костно-мыш сист и соед ..
			S089903	Др диагн костно-мыш сист и соед ..
			S089902	Др диагн костно-мыш сист и соед ..
			S089901	Др диагн костно-мыш сист и соед ..
		БДК08	D08MD01	Забол костно-мыш сист и соед тка..
M84.9	Нарушение целостности кости неуточненное	08M99	T089901	Др диагн костно-мыш сист и соед ..
			S089904	Др диагн костно-мыш сист и соед ..
			S089903	Др диагн костно-мыш сист и соед ..
			S089902	Др диагн костно-мыш сист и соед ..
			S089901	Др диагн костно-мыш сист и соед ..
		БДК08	D08MD01	Забол костно-мыш сист и соед тка..
M85.0	Фиброзная дисплазия (избирательная, одной кости)	08M09	T080901	Бол костей и спец артропатии
			S080903	Бол костей и спец артропатии, оп..
			S080902	Бол костей и спец артропатии, оп..
			S080901	Бол костей и спец артропатии, эн..
		БДК08	D08MD01	Забол костно-мыш сист и соед тка..
M85.1	Флюороз скелета	08M99	T089901	Др диагн костно-мыш сист и соед ..
			S089904	Др диагн костно-мыш сист и соед ..
			S089903	Др диагн костно-мыш сист и соед ..
			S089902	Др диагн костно-мыш сист и соед ..
			S089901	Др диагн костно-мыш сист и соед ..
		БДК08	D08MD01	Забол костно-мыш сист и соед тка..
M85.2	Гиперостоз черепа	08M99	T089901	Др диагн костно-мыш сист и соед ..
			S089904	Др диагн костно-мыш сист и соед ..
			S089903	Др диагн костно-мыш сист и соед ..
			S089902	Др диагн костно-мыш сист и соед ..
			S089901	Др диагн костно-мыш сист и соед ..
		БДК08	D08MD01	Забол костно-мыш сист и соед тка..
M85.3	Остеит вследствие отложения минеральных солей (склерозирующий)	08M09	T080901	Бол костей и спец артропатии
			S080903	Бол костей и спец артропатии, оп..
			S080902	Бол костей и спец артропатии, оп..
			S080901	Бол костей и спец артропатии, эн..
		БДК08	D08MD01	Забол костно-мыш сист и соед тка..
M85.4	Единичная киста кости	08M09	T080901	Бол костей и спец артропатии
			S080903	Бол костей и спец артропатии, оп..
			S080902	Бол костей и спец артропатии, оп..
			S080901	Бол костей и спец артропатии, эн..
		БДК08	D08MD01	Забол костно-мыш сист и соед тка..
M85.5	Аневризматическая костная киста	08M09	T080901	Бол костей и спец артропатии
			S080903	Бол костей и спец артропатии, оп..
			S080902	Бол костей и спец артропатии, оп..
			S080901	Бол костей и спец артропатии, эн..
		БДК08	D08MD01	Забол костно-мыш сист и соед тка..
M85.6	Другие кисты костей	08M09	T080901	Бол костей и спец артропатии
			S080903	Бол костей и спец артропатии, оп..
			S080902	Бол костей и спец артропатии, оп..
			S080901	Бол костей и спец артропатии, эн..
		БДК08	D08MD01	Забол костно-мыш сист и соед тка..
M85.8	Другие уточненные нарушения плотности	08M99	T089901	Др диагн костно-мыш сист и соед ..

M85.8	Другие уточненные нарушения плотности и структуры кости	08M99	S089904	Др диагн костно-мыш сист и соед ..
			S089903	Др диагн костно-мыш сист и соед ..
			S089902	Др диагн костно-мыш сист и соед ..
			S089901	Др диагн костно-мыш сист и соед ..
		БДК08	D08MD01	Забол костно-мыш сист и соед тка..
M85.9	Нарушение плотности и структуры кости неуточненное	08M99	T089901	Др диагн костно-мыш сист и соед ..
			S089904	Др диагн костно-мыш сист и соед ..
			S089903	Др диагн костно-мыш сист и соед ..
			S089902	Др диагн костно-мыш сист и соед ..
			S089901	Др диагн костно-мыш сист и соед ..
		БДК08	D08MD01	Забол костно-мыш сист и соед тка..
M86.0	Острый гематогенный остеомиелит	08M04	T080401	Остеомиелит
			S080403	Остеомиелит, опер низк/ур
			S080402	Остеомиелит, опер сред/ур
			S080401	Остеомиелит, опер выс/ур
		БДК08	D08MD01	Забол костно-мыш сист и соед тка..
M86.1	Другие формы острого остеомиелита	08M04	T080401	Остеомиелит
			S080403	Остеомиелит, опер низк/ур
			S080402	Остеомиелит, опер сред/ур
			S080401	Остеомиелит, опер выс/ур
		БДК08	D08MD01	Забол костно-мыш сист и соед тка..
M86.2	Подострый остеомиелит	08M04	T080401	Остеомиелит
			S080403	Остеомиелит, опер низк/ур
			S080402	Остеомиелит, опер сред/ур
			S080401	Остеомиелит, опер выс/ур
		БДК08	D08MD01	Забол костно-мыш сист и соед тка..
M86.3	Хронический многоочаговый остеомиелит	08M04	T080401	Остеомиелит
			S080403	Остеомиелит, опер низк/ур
			S080402	Остеомиелит, опер сред/ур
			S080401	Остеомиелит, опер выс/ур
		БДК08	D08MD01	Забол костно-мыш сист и соед тка..
M86.4	Хронический остеомиелит с дренированным синусом	08M04	T080401	Остеомиелит
			S080403	Остеомиелит, опер низк/ур
			S080402	Остеомиелит, опер сред/ур
			S080401	Остеомиелит, опер выс/ур
		БДК08	D08MD01	Забол костно-мыш сист и соед тка..
M86.5	Другие хронические гематогенные остеомиелиты	08M04	T080401	Остеомиелит
			S080403	Остеомиелит, опер низк/ур
			S080402	Остеомиелит, опер сред/ур
			S080401	Остеомиелит, опер выс/ур
		БДК08	D08MD01	Забол костно-мыш сист и соед тка..
M86.6	Другой хронический остеомиелит	08M04	T080401	Остеомиелит
			S080403	Остеомиелит, опер низк/ур
			S080402	Остеомиелит, опер сред/ур
			S080401	Остеомиелит, опер выс/ур
		БДК08	D08MD01	Забол костно-мыш сист и соед тка..
M86.8	Другой остеомиелит	08M04	T080401	Остеомиелит
			S080403	Остеомиелит, опер низк/ур
			S080402	Остеомиелит, опер сред/ур
			S080401	Остеомиелит, опер выс/ур
		БДК08	D08MD01	Забол костно-мыш сист и соед тка..

M86.9	Остеомиелит неуточненный	08M04	T080401	Остеомиелит
			S080403	Остеомиелит, опер низк/ур
			S080402	Остеомиелит, опер сред/ур
			S080401	Остеомиелит, опер выс/ур
		БДК08	D08MD01	Забол костно-мыш сист и соед тка..
M87.0	Идиопатический асептический некроз кости	08M09	T080901	Бол костей и спец артропатии
			S080903	Бол костей и спец артропатии, оп..
			S080902	Бол костей и спец артропатии, оп..
			S080901	Бол костей и спец артропатии, эн..
		БДК08	D08MD01	Забол костно-мыш сист и соед тка..
M87.1	Лекарственный остеонекроз	08M09	T080901	Бол костей и спец артропатии
			S080903	Бол костей и спец артропатии, оп..
			S080902	Бол костей и спец артропатии, оп..
			S080901	Бол костей и спец артропатии, эн..
		БДК08	D08MD01	Забол костно-мыш сист и соед тка..
M87.2	Остеонекроз, обусловленный перенесенной травмой	08M09	T080901	Бол костей и спец артропатии
			S080903	Бол костей и спец артропатии, оп..
			S080902	Бол костей и спец артропатии, оп..
			S080901	Бол костей и спец артропатии, эн..
		БДК08	D08MD01	Забол костно-мыш сист и соед тка..
M87.3	Другой вторичный остеонекроз	08M09	T080901	Бол костей и спец артропатии
			S080903	Бол костей и спец артропатии, оп..
			S080902	Бол костей и спец артропатии, оп..
			S080901	Бол костей и спец артропатии, эн..
		БДК08	D08MD01	Забол костно-мыш сист и соед тка..
M87.8	Другой остеонекроз	08M09	T080901	Бол костей и спец артропатии
			S080903	Бол костей и спец артропатии, оп..
			S080902	Бол костей и спец артропатии, оп..
			S080901	Бол костей и спец артропатии, эн..
		БДК08	D08MD01	Забол костно-мыш сист и соед тка..
M87.9	Остеонекроз неуточненный	08M09	T080901	Бол костей и спец артропатии
			S080903	Бол костей и спец артропатии, оп..
			S080902	Бол костей и спец артропатии, оп..
			S080901	Бол костей и спец артропатии, эн..
		БДК08	D08MD01	Забол костно-мыш сист и соед тка..
M88.0	Поражение черепа при болезни педжета	08M09	T080901	Бол костей и спец артропатии
			S080903	Бол костей и спец артропатии, оп..
			S080902	Бол костей и спец артропатии, оп..
			S080901	Бол костей и спец артропатии, эн..
		БДК08	D08MD01	Забол костно-мыш сист и соед тка..
M88.8	Поражение других костей при болезни педжета	08M09	T080901	Бол костей и спец артропатии
			S080903	Бол костей и спец артропатии, оп..
			S080902	Бол костей и спец артропатии, оп..
			S080901	Бол костей и спец артропатии, эн..
		БДК08	D08MD01	Забол костно-мыш сист и соед тка..
M88.9	Болезнь педжета (костей) неуточненная	08M09	T080901	Бол костей и спец артропатии
			S080903	Бол костей и спец артропатии, оп..
			S080902	Бол костей и спец артропатии, оп..
			S080901	Бол костей и спец артропатии, эн..
		БДК08	D08MD01	Забол костно-мыш сист и соед тка..
M89.0	Алгонейродистрофия	08M99	T089901	Др диагн костно-мыш сист и соед ..

M89.0	Алгонейродистрофия	08M99	S089904	Др диагн костно-мыш сист и соед ..
			S089903	Др диагн костно-мыш сист и соед ..
			S089902	Др диагн костно-мыш сист и соед ..
			S089901	Др диагн костно-мыш сист и соед ..
		БДК08	D08MD01	Забол костно-мыш сист и соед тка..
M89.1	Преждевременное сращение эпифиза с диафизом	08M99	T089901	Др диагн костно-мыш сист и соед ..
			S089904	Др диагн костно-мыш сист и соед ..
			S089903	Др диагн костно-мыш сист и соед ..
			S089902	Др диагн костно-мыш сист и соед ..
			S089901	Др диагн костно-мыш сист и соед ..
		БДК08	D08MD01	Забол костно-мыш сист и соед тка..
M89.2	Другие нарушения роста и развития костей	08M99	T089901	Др диагн костно-мыш сист и соед ..
			S089904	Др диагн костно-мыш сист и соед ..
			S089903	Др диагн костно-мыш сист и соед ..
			S089902	Др диагн костно-мыш сист и соед ..
			S089901	Др диагн костно-мыш сист и соед ..
		БДК08	D08MD01	Забол костно-мыш сист и соед тка..
M89.3	Гипертрофия костей	08M99	T089901	Др диагн костно-мыш сист и соед ..
			S089904	Др диагн костно-мыш сист и соед ..
			S089903	Др диагн костно-мыш сист и соед ..
			S089902	Др диагн костно-мыш сист и соед ..
			S089901	Др диагн костно-мыш сист и соед ..
		БДК08	D08MD01	Забол костно-мыш сист и соед тка..
M89.4	Другая гипертрофическая остеоартропатия	08M99	T089901	Др диагн костно-мыш сист и соед ..
			S089904	Др диагн костно-мыш сист и соед ..
			S089903	Др диагн костно-мыш сист и соед ..
			S089902	Др диагн костно-мыш сист и соед ..
			S089901	Др диагн костно-мыш сист и соед ..
		БДК08	D08MD01	Забол костно-мыш сист и соед тка..
M89.5	Остеолиз	08M99	T089901	Др диагн костно-мыш сист и соед ..
			S089904	Др диагн костно-мыш сист и соед ..
			S089903	Др диагн костно-мыш сист и соед ..
			S089902	Др диагн костно-мыш сист и соед ..
			S089901	Др диагн костно-мыш сист и соед ..
		БДК08	D08MD01	Забол костно-мыш сист и соед тка..
M89.6	Остеопатия после полиомиелита	08M99	T089901	Др диагн костно-мыш сист и соед ..
			S089904	Др диагн костно-мыш сист и соед ..
			S089903	Др диагн костно-мыш сист и соед ..
			S089902	Др диагн костно-мыш сист и соед ..
			S089901	Др диагн костно-мыш сист и соед ..
		БДК08	D08MD01	Забол костно-мыш сист и соед тка..
M89.8	Другие уточненные поражения костей	08M99	T089901	Др диагн костно-мыш сист и соед ..
			S089904	Др диагн костно-мыш сист и соед ..
			S089903	Др диагн костно-мыш сист и соед ..
			S089902	Др диагн костно-мыш сист и соед ..
			S089901	Др диагн костно-мыш сист и соед ..
		БДК08	D08MD01	Забол костно-мыш сист и соед тка..
M89.9	Болезнь костей неуточненная	08M99	T089901	Др диагн костно-мыш сист и соед ..
			S089904	Др диагн костно-мыш сист и соед ..
			S089903	Др диагн костно-мыш сист и соед ..
			S089902	Др диагн костно-мыш сист и соед ..

M89.9	Болезнь костей неуточненная	08M99	S089901	Др диагн костно-мыш сист и соед ..
		БДК08	D08MD01	Забол костно-мыш сист и соед тка..
M90.1	Периостит при инфекционных болезнях, классифицированных в других рубриках	08M09	T080901	Бол костей и спец артропатии
			S080903	Бол костей и спец артропатии, оп..
			S080902	Бол костей и спец артропатии, оп..
			S080901	Бол костей и спец артропатии, эн..
		БДК08	D08MD01	Забол костно-мыш сист и соед тка..
M90.2	Остеопатия при других инфекционных болезнях, классифицированных в других рубриках	08M04	T080401	Остеомиелит
			S080403	Остеомиелит, опер низк/ур
			S080402	Остеомиелит, опер сред/ур
			S080401	Остеомиелит, опер выс/ур
		БДК08	D08MD01	Забол костно-мыш сист и соед тка..
M90.3	Остеонекроз при кессонной болезни	08M09	T080901	Бол костей и спец артропатии
			S080903	Бол костей и спец артропатии, оп..
			S080902	Бол костей и спец артропатии, оп..
			S080901	Бол костей и спец артропатии, эн..
		БДК08	D08MD01	Забол костно-мыш сист и соед тка..
M90.4	Остеонекроз вследствие гемоглобинопатии	08M09	T080901	Бол костей и спец артропатии
			S080903	Бол костей и спец артропатии, оп..
			S080902	Бол костей и спец артропатии, оп..
			S080901	Бол костей и спец артропатии, эн..
		БДК08	D08MD01	Забол костно-мыш сист и соед тка..
M90.5	Остеонекроз при других болезнях, классифицированных в других рубриках	08M09	T080901	Бол костей и спец артропатии
			S080903	Бол костей и спец артропатии, оп..
			S080902	Бол костей и спец артропатии, оп..
			S080901	Бол костей и спец артропатии, эн..
		БДК08	D08MD01	Забол костно-мыш сист и соед тка..
M90.6	Деформирующий остеит при новообразованиях	08M09	T080901	Бол костей и спец артропатии
			S080903	Бол костей и спец артропатии, оп..
			S080902	Бол костей и спец артропатии, оп..
			S080901	Бол костей и спец артропатии, эн..
		БДК08	D08MD01	Забол костно-мыш сист и соед тка..
M90.7	Переломы костей при новообразованиях	08M05	T080503	Патол перелом и ЗНО
			T080502	Патол перелом и ЗНО, хим/тер
			T080501	Патол перелом и ЗНО, луч/тер
			S080503	Патол перелом и ЗНО, опер низк/..
			S080502	Патол перелом и ЗНО, опер сред/..
			S080501	Патол перелом и ЗНО, опер выс/ур
		БДК08	D08MD01	Забол костно-мыш сист и соед тка..
M90.8	Остеопатия при других болезнях, классифицированных в других рубриках	08M09	T080901	Бол костей и спец артропатии
			S080903	Бол костей и спец артропатии, оп..
			S080902	Бол костей и спец артропатии, оп..
			S080901	Бол костей и спец артропатии, эн..
		БДК08	D08MD01	Забол костно-мыш сист и соед тка..
M91.0	Юношеский остеохондроз таза	08M09	T080901	Бол костей и спец артропатии
			S080903	Бол костей и спец артропатии, оп..
			S080902	Бол костей и спец артропатии, оп..
			S080901	Бол костей и спец артропатии, эн..
		БДК08	D08MD01	Забол костно-мыш сист и соед тка..
M91.1	Юношеский остеохондроз головки бедренной кости (легга-калве-пертеса)	08M09	T080901	Бол костей и спец артропатии
			S080903	Бол костей и спец артропатии, оп..

M91.1	Юношеский остеохондроз головки бедренной кости (легга-калве-пертеса)	08M09	S080902	Бол костей и спец артропатии, оп..
			S080901	Бол костей и спец артропатии, эн..
		БДК08	D08MD01	Забол костно-мыш сист и соед тка..
M91.2	Coxa plana	08M09	T080901	Бол костей и спец артропатии
			S080903	Бол костей и спец артропатии, оп..
			S080902	Бол костей и спец артропатии, оп..
			S080901	Бол костей и спец артропатии, эн..
		БДК08	D08MD01	Забол костно-мыш сист и соед тка..
M91.3	Псевдококсалгия	08M09	T080901	Бол костей и спец артропатии
			S080903	Бол костей и спец артропатии, оп..
			S080902	Бол костей и спец артропатии, оп..
			S080901	Бол костей и спец артропатии, эн..
		БДК08	D08MD01	Забол костно-мыш сист и соед тка..
M91.8	Другие юношеские остеохондрозы бедра и таза	08M09	T080901	Бол костей и спец артропатии
			S080903	Бол костей и спец артропатии, оп..
			S080902	Бол костей и спец артропатии, оп..
			S080901	Бол костей и спец артропатии, эн..
		БДК08	D08MD01	Забол костно-мыш сист и соед тка..
M91.9	Юношеский остеохондроз бедра и таза неуточненный	08M09	T080901	Бол костей и спец артропатии
			S080903	Бол костей и спец артропатии, оп..
			S080902	Бол костей и спец артропатии, оп..
			S080901	Бол костей и спец артропатии, эн..
		БДК08	D08MD01	Забол костно-мыш сист и соед тка..
M92.0	Юношеский остеохондроз плечевой кости	08M09	T080901	Бол костей и спец артропатии
			S080903	Бол костей и спец артропатии, оп..
			S080902	Бол костей и спец артропатии, оп..
			S080901	Бол костей и спец артропатии, эн..
		БДК08	D08MD01	Забол костно-мыш сист и соед тка..
M92.1	Юношеский остеохондроз лучевой кости и локтевой кости	08M09	T080901	Бол костей и спец артропатии
			S080903	Бол костей и спец артропатии, оп..
			S080902	Бол костей и спец артропатии, оп..
			S080901	Бол костей и спец артропатии, эн..
		БДК08	D08MD01	Забол костно-мыш сист и соед тка..
M92.2	Юношеский остеохондроз кисти	08M09	T080901	Бол костей и спец артропатии
			S080903	Бол костей и спец артропатии, оп..
			S080902	Бол костей и спец артропатии, оп..
			S080901	Бол костей и спец артропатии, эн..
		БДК08	D08MD01	Забол костно-мыш сист и соед тка..
M92.3	Другой юношеский остеохондроз верхних конечностей	08M09	T080901	Бол костей и спец артропатии
			S080903	Бол костей и спец артропатии, оп..
			S080902	Бол костей и спец артропатии, оп..
			S080901	Бол костей и спец артропатии, эн..
		БДК08	D08MD01	Забол костно-мыш сист и соед тка..
M92.4	Юношеский остеохондроз надколенника	08M09	T080901	Бол костей и спец артропатии
			S080903	Бол костей и спец артропатии, оп..
			S080902	Бол костей и спец артропатии, оп..
			S080901	Бол костей и спец артропатии, эн..
		БДК08	D08MD01	Забол костно-мыш сист и соед тка..
M92.5	Юношеский остеохондроз большой и малой берцовых костей	08M09	T080901	Бол костей и спец артропатии
			S080903	Бол костей и спец артропатии, оп..
			S080902	Бол костей и спец артропатии, оп..

M92.5	Юношеский остеохондроз большой и малой берцовых костей	08M09	S080901	Бол костей и спец артропатии, эн..
		БДК08	D08MD01	Забол костно-мыш сист и соед тка..
M92.6	Юношеский остеохондроз предплюсны	08M09	T080901	Бол костей и спец артропатии
			S080903	Бол костей и спец артропатии, оп..
			S080902	Бол костей и спец артропатии, оп..
			S080901	Бол костей и спец артропатии, эн..
		БДК08	D08MD01	Забол костно-мыш сист и соед тка..
M92.7	Юношеский остеохондроз плюсны	08M09	T080901	Бол костей и спец артропатии
			S080903	Бол костей и спец артропатии, оп..
			S080902	Бол костей и спец артропатии, оп..
			S080901	Бол костей и спец артропатии, эн..
		БДК08	D08MD01	Забол костно-мыш сист и соед тка..
M92.8	Другой уточненный юношеский остеохондроз	08M09	T080901	Бол костей и спец артропатии
			S080903	Бол костей и спец артропатии, оп..
			S080902	Бол костей и спец артропатии, оп..
			S080901	Бол костей и спец артропатии, эн..
		БДК08	D08MD01	Забол костно-мыш сист и соед тка..
M92.9	Юношеский остеохондроз неуточненный	08M09	T080901	Бол костей и спец артропатии
			S080903	Бол костей и спец артропатии, оп..
			S080902	Бол костей и спец артропатии, оп..
			S080901	Бол костей и спец артропатии, эн..
		БДК08	D08MD01	Забол костно-мыш сист и соед тка..
M93.0	Соскальзывание верхнего эпифиза бедренной кости (нетравматическое)	08M09	T080901	Бол костей и спец артропатии
			S080903	Бол костей и спец артропатии, оп..
			S080902	Бол костей и спец артропатии, оп..
			S080901	Бол костей и спец артропатии, эн..
		БДК08	D08MD01	Забол костно-мыш сист и соед тка..
M93.1	Болезнь кинбека у взрослых	08M09	T080901	Бол костей и спец артропатии
			S080903	Бол костей и спец артропатии, оп..
			S080902	Бол костей и спец артропатии, оп..
			S080901	Бол костей и спец артропатии, эн..
		БДК08	D08MD01	Забол костно-мыш сист и соед тка..
M93.2	Рассекающий остеохондрит	08M09	T080901	Бол костей и спец артропатии
			S080903	Бол костей и спец артропатии, оп..
			S080902	Бол костей и спец артропатии, оп..
			S080901	Бол костей и спец артропатии, эн..
		БДК08	D08MD01	Забол костно-мыш сист и соед тка..
M93.8	Другие уточненные остеохондропатии	08M09	T080901	Бол костей и спец артропатии
			S080903	Бол костей и спец артропатии, оп..
			S080902	Бол костей и спец артропатии, оп..
			S080901	Бол костей и спец артропатии, эн..
		БДК08	D08MD01	Забол костно-мыш сист и соед тка..
M93.9	Остеохондропатия неуточненная	08M09	T080901	Бол костей и спец артропатии
			S080903	Бол костей и спец артропатии, оп..
			S080902	Бол костей и спец артропатии, оп..
			S080901	Бол костей и спец артропатии, эн..
		БДК08	D08MD01	Забол костно-мыш сист и соед тка..
M94.1	Рецидивирующий полихондрит	08M23	T082302	Васкулит или систем забол соед т..
		БДК08	D08MD01	Забол костно-мыш сист и соед тка..
M94.2	Хондромаляция	08M09	T080901	Бол костей и спец артропатии
			S080903	Бол костей и спец артропатии, оп..

M94.2	Хондромаляция	08M09	S080902	Бол костей и спец артропатии, оп..
			S080901	Бол костей и спец артропатии, эн..
		БДК08	D08MD01	Забол костно-мыш сист и соед тка..
M94.3	Хондролиз	08M99	T089901	Др диагн костно-мыш сист и соед ..
			S089904	Др диагн костно-мыш сист и соед ..
			S089903	Др диагн костно-мыш сист и соед ..
			S089902	Др диагн костно-мыш сист и соед ..
			S089901	Др диагн костно-мыш сист и соед ..
		БДК08	D08MD01	Забол костно-мыш сист и соед тка..
M94.8	Другие уточненные поражения хрящей	08M99	T089901	Др диагн костно-мыш сист и соед ..
			S089904	Др диагн костно-мыш сист и соед ..
			S089903	Др диагн костно-мыш сист и соед ..
			S089902	Др диагн костно-мыш сист и соед ..
			S089901	Др диагн костно-мыш сист и соед ..
		БДК08	D08MD01	Забол костно-мыш сист и соед тка..
M94.9	Поражение хряща неуточненное	08M99	T089901	Др диагн костно-мыш сист и соед ..
			S089904	Др диагн костно-мыш сист и соед ..
			S089903	Др диагн костно-мыш сист и соед ..
			S089902	Др диагн костно-мыш сист и соед ..
			S089901	Др диагн костно-мыш сист и соед ..
		БДК08	D08MD01	Забол костно-мыш сист и соед тка..
M95.2	Другие приобретенные деформации головы	08M99	T089901	Др диагн костно-мыш сист и соед ..
			S089904	Др диагн костно-мыш сист и соед ..
			S089903	Др диагн костно-мыш сист и соед ..
			S089902	Др диагн костно-мыш сист и соед ..
			S089901	Др диагн костно-мыш сист и соед ..
		БДК08	D08MD01	Забол костно-мыш сист и соед тка..
M95.3	Приобретенная деформация шеи	08M99	T089901	Др диагн костно-мыш сист и соед ..
			S089904	Др диагн костно-мыш сист и соед ..
			S089903	Др диагн костно-мыш сист и соед ..
			S089902	Др диагн костно-мыш сист и соед ..
			S089901	Др диагн костно-мыш сист и соед ..
		БДК08	D08MD01	Забол костно-мыш сист и соед тка..
M95.4	Приобретенная деформация грудной клетки и ребер	08M99	T089901	Др диагн костно-мыш сист и соед ..
			S089904	Др диагн костно-мыш сист и соед ..
			S089903	Др диагн костно-мыш сист и соед ..
			S089902	Др диагн костно-мыш сист и соед ..
			S089901	Др диагн костно-мыш сист и соед ..
		БДК08	D08MD01	Забол костно-мыш сист и соед тка..
M95.5	Приобретенная деформация таза	08M99	T089901	Др диагн костно-мыш сист и соед ..
			S089904	Др диагн костно-мыш сист и соед ..
			S089903	Др диагн костно-мыш сист и соед ..
			S089902	Др диагн костно-мыш сист и соед ..
			S089901	Др диагн костно-мыш сист и соед ..
		БДК08	D08MD01	Забол костно-мыш сист и соед тка..
M95.8	Другие уточненные приобретенные деформации костно-мышечной системы	08M99	T089901	Др диагн костно-мыш сист и соед ..
			S089904	Др диагн костно-мыш сист и соед ..
			S089903	Др диагн костно-мыш сист и соед ..
			S089902	Др диагн костно-мыш сист и соед ..
			S089901	Др диагн костно-мыш сист и соед ..
		БДК08	D08MD01	Забол костно-мыш сист и соед тка..

M95.9	Приобретенные деформации костно-мышечной системы неуточненные	08M99	T089901	Др диагн костно-мыш сист и соед ..
			S089904	Др диагн костно-мыш сист и соед ..
			S089903	Др диагн костно-мыш сист и соед ..
			S089902	Др диагн костно-мыш сист и соед ..
			S089901	Др диагн костно-мыш сист и соед ..
		БДК08	D08MD01	Забол костно-мыш сист и соед тка..
M96.0	Псевдоартроз после сращения или артродеза	08M99	T089901	Др диагн костно-мыш сист и соед ..
			S089904	Др диагн костно-мыш сист и соед ..
			S089903	Др диагн костно-мыш сист и соед ..
			S089902	Др диагн костно-мыш сист и соед ..
			S089901	Др диагн костно-мыш сист и соед ..
		БДК08	D08MD01	Забол костно-мыш сист и соед тка..
M96.1	Постламинэктомический синдром, не классифицированный в других рубриках	08M08	T080802	Забол спины
			S080805	Забол спины, опер низк/ур
			S080804	Забол спины, опер ниже сред/ур
			S080803	Забол спины, опер сред/ур
			S080802	Забол спины, опер выс/ур
			S080801	Забол спины, знач/опер
		БДК08	D08MD01	Забол костно-мыш сист и соед тка..
M96.2	Пострадиационный кифоз	08M08	T080802	Забол спины
			S080805	Забол спины, опер низк/ур
			S080804	Забол спины, опер ниже сред/ур
			S080803	Забол спины, опер сред/ур
			S080802	Забол спины, опер выс/ур
			S080801	Забол спины, знач/опер
		БДК08	D08MD01	Забол костно-мыш сист и соед тка..
M96.3	Постламинэктомический кифоз	08M08	T080802	Забол спины
			S080805	Забол спины, опер низк/ур
			S080804	Забол спины, опер ниже сред/ур
			S080803	Забол спины, опер сред/ур
			S080802	Забол спины, опер выс/ур
			S080801	Забол спины, знач/опер
		БДК08	D08MD01	Забол костно-мыш сист и соед тка..
M96.4	Постхирургический лордоз	08M08	T080802	Забол спины
			S080805	Забол спины, опер низк/ур
			S080804	Забол спины, опер ниже сред/ур
			S080803	Забол спины, опер сред/ур
			S080802	Забол спины, опер выс/ур
			S080801	Забол спины, знач/опер
		БДК08	D08MD01	Забол костно-мыш сист и соед тка..
M96.5	Пострадиационный сколиоз	08M08	T080802	Забол спины
			S080805	Забол спины, опер низк/ур
			S080804	Забол спины, опер ниже сред/ур
			S080803	Забол спины, опер сред/ур
			S080802	Забол спины, опер выс/ур
			S080801	Забол спины, знач/опер
		БДК08	D08MD01	Забол костно-мыш сист и соед тка..
M96.6	Перелом после установки ортопедического имплантата суставного протеза или костной пластинки	08M13	T081301	Последствия забол скел-мыш сис..
			S081303	Последствия забол скел-мыш сис..
			S081302	Последствия забол скел-мыш сис..
			S081301	Последствия забол скел-мыш сис..

M96.6	протеза или костной пластинки	БДК08	D08MD01	Забол костно-мыш сист и соед тка..
M96.8	Другие поражения костно-мышечной системы после медицинских процедур	08M99	T089901	Др диагн костно-мыш сист и соед ..
			S089904	Др диагн костно-мыш сист и соед ..
			S089903	Др диагн костно-мыш сист и соед ..
			S089902	Др диагн костно-мыш сист и соед ..
			S089901	Др диагн костно-мыш сист и соед ..
		БДК08	D08MD01	Забол костно-мыш сист и соед тка..
M96.9	Поражение костно-мышечной системы после медицинских процедур неуточненное	08M99	T089901	Др диагн костно-мыш сист и соед ..
			S089904	Др диагн костно-мыш сист и соед ..
			S089903	Др диагн костно-мыш сист и соед ..
			S089902	Др диагн костно-мыш сист и соед ..
			S089901	Др диагн костно-мыш сист и соед ..
		БДК08	D08MD01	Забол костно-мыш сист и соед тка..
M99.0	Сегментарная или соматическая дисфункция	08M99	T089901	Др диагн костно-мыш сист и соед ..
			S089904	Др диагн костно-мыш сист и соед ..
			S089903	Др диагн костно-мыш сист и соед ..
			S089902	Др диагн костно-мыш сист и соед ..
			S089901	Др диагн костно-мыш сист и соед ..
		БДК08	D08MD01	Забол костно-мыш сист и соед тка..
M99.1	Подвывиховый комплекс (вертебральный)	08M08	T080802	Забол спины
			S080805	Забол спины, опер низк/ур
			S080804	Забол спины, опер ниже сред/ур
			S080803	Забол спины, опер сред/ур
			S080802	Забол спины, опер выс/ур
			S080801	Забол спины, знач/опер
		БДК08	D08MD01	Забол костно-мыш сист и соед тка..
M99.2	Стеноз неврального канала при подвывихе	08M08	T080802	Забол спины
			S080805	Забол спины, опер низк/ур
			S080804	Забол спины, опер ниже сред/ур
			S080803	Забол спины, опер сред/ур
			S080802	Забол спины, опер выс/ур
			S080801	Забол спины, знач/опер
		БДК08	D08MD01	Забол костно-мыш сист и соед тка..
M99.3	Костный стеноз неврального канала	08M08	T080802	Забол спины
			S080805	Забол спины, опер низк/ур
			S080804	Забол спины, опер ниже сред/ур
			S080803	Забол спины, опер сред/ур
			S080802	Забол спины, опер выс/ур
			S080801	Забол спины, знач/опер
		БДК08	D08MD01	Забол костно-мыш сист и соед тка..
M99.4	Соединительнотканный стеноз неврального канала	08M08	T080802	Забол спины
			S080805	Забол спины, опер низк/ур
			S080804	Забол спины, опер ниже сред/ур
			S080803	Забол спины, опер сред/ур
			S080802	Забол спины, опер выс/ур
			S080801	Забол спины, знач/опер
		БДК08	D08MD01	Забол костно-мыш сист и соед тка..
M99.5	Межпозвоночный дисковый стеноз неврального канала	08M08	T080802	Забол спины
			S080805	Забол спины, опер низк/ур
			S080804	Забол спины, опер ниже сред/ур
			S080803	Забол спины, опер сред/ур

M99.5	Межпозвоночный дисковый стеноз невралного канала	08M08	S080802	Забол спины, опер выс/ур
			S080801	Забол спины, знач/опер
		БДК08	D08MD01	Забол костно-мыш сист и соед тка..
M99.6	Костный и подвывиховый стеноз межпозвоночных отверстий	08M08	T080802	Забол спины
			S080805	Забол спины, опер низк/ур
			S080804	Забол спины, опер ниже сред/ур
			S080803	Забол спины, опер сред/ур
			S080802	Забол спины, опер выс/ур
			S080801	Забол спины, знач/опер
		БДК08	D08MD01	Забол костно-мыш сист и соед тка..
M99.7	Соединительнотканный и дисковый стеноз межпозвоночных отверстий	08M08	T080802	Забол спины
			S080805	Забол спины, опер низк/ур
			S080804	Забол спины, опер ниже сред/ур
			S080803	Забол спины, опер сред/ур
			S080802	Забол спины, опер выс/ур
			S080801	Забол спины, знач/опер
		БДК08	D08MD01	Забол костно-мыш сист и соед тка..
M99.8	Другие биомеханические нарушения	08M99	T089901	Др диагн костно-мыш сист и соед ..
			S089904	Др диагн костно-мыш сист и соед ..
			S089903	Др диагн костно-мыш сист и соед ..
			S089902	Др диагн костно-мыш сист и соед ..
			S089901	Др диагн костно-мыш сист и соед ..
		БДК08	D08MD01	Забол костно-мыш сист и соед тка..
M99.9	Биомеханическое нарушение неуточненное	08M99	T089901	Др диагн костно-мыш сист и соед ..
			S089904	Др диагн костно-мыш сист и соед ..
			S089903	Др диагн костно-мыш сист и соед ..
			S089902	Др диагн костно-мыш сист и соед ..
			S089901	Др диагн костно-мыш сист и соед ..
		БДК08	D08MD01	Забол костно-мыш сист и соед тка..
N25.0	Почечная остеодистрофия	08M99	T089901	Др диагн костно-мыш сист и соед ..
			S089904	Др диагн костно-мыш сист и соед ..
			S089903	Др диагн костно-мыш сист и соед ..
			S089902	Др диагн костно-мыш сист и соед ..
			S089901	Др диагн костно-мыш сист и соед ..
		БДК08	D08MD01	Забол костно-мыш сист и соед тка..
P13	Родовая травма скелета	БДК08	D08MD01	Забол костно-мыш сист и соед тка..
P13.0	Перелом костей черепа при родовой тра..	БДК08	D08MD01	Забол костно-мыш сист и соед тка..
P13.1	Другие повреждения черепа при родово..	БДК08	D08MD01	Забол костно-мыш сист и соед тка..
P13.2	Перелом бедренной кости при родовой т..	БДК08	D08MD01	Забол костно-мыш сист и соед тка..
P13.3	Перелом других длинных костей при род..	БДК08	D08MD01	Забол костно-мыш сист и соед тка..
P13.4	Перелом ключицы при родовой травме	БДК08	D08MD01	Забол костно-мыш сист и соед тка..
P13.8	Повреждения других частей скелета при ..	БДК08	D08MD01	Забол костно-мыш сист и соед тка..
P13.9	Повреждение скелета при родовой трав..	БДК08	D08MD01	Забол костно-мыш сист и соед тка..
P15.2	Повреждение грудиноключично-сосцеви..	БДК08	D08MD01	Забол костно-мыш сист и соед тка..
Q65	Врожденные деформации бедра	БДК08	D08MD01	Забол костно-мыш сист и соед тка..
Q65.0	Врожденный вывих бедра односторонний	БДК08	D08MD01	Забол костно-мыш сист и соед тка..
Q65.1	Врожденный вывих бедра двусторонний	БДК08	D08MD01	Забол костно-мыш сист и соед тка..
Q65.2	Врожденный вывих бедра неуточненный	БДК08	D08MD01	Забол костно-мыш сист и соед тка..
Q65.3	Врожденный подвывих бедра односторо..	БДК08	D08MD01	Забол костно-мыш сист и соед тка..
Q65.4	Врожденный подвывих бедра двусторон..	БДК08	D08MD01	Забол костно-мыш сист и соед тка..
Q65.5	Врожденный подвывих бедра неуточнен..	БДК08	D08MD01	Забол костно-мыш сист и соед тка..

Q65.6	Неустойчивое бедро	БДК08	D08MD01	Забол костно-мыш сист и соед тка..
Q65.8	Другие врожденные деформации бедра	БДК08	D08MD01	Забол костно-мыш сист и соед тка..
Q65.9	Врожденная деформация бедра неуточн..	БДК08	D08MD01	Забол костно-мыш сист и соед тка..
Q66	Врожденные деформации стопы	БДК08	D08MD01	Забол костно-мыш сист и соед тка..
Q66.0	Конско-варусная косолапость	БДК08	D08MD01	Забол костно-мыш сист и соед тка..
Q66.1	Пяточно-варусная косолапость	БДК08	D08MD01	Забол костно-мыш сист и соед тка..
Q66.2	Варусная стопа	БДК08	D08MD01	Забол костно-мыш сист и соед тка..
Q66.3	Другие врожденные варусные деформац..	БДК08	D08MD01	Забол костно-мыш сист и соед тка..
Q66.4	Пяточно-вальгусная косолапость	БДК08	D08MD01	Забол костно-мыш сист и соед тка..
Q66.5	Врожденная плоская стопа (pes planus)	БДК08	D08MD01	Забол костно-мыш сист и соед тка..
Q66.6	Другие врожденные вальгусные деформа..	БДК08	D08MD01	Забол костно-мыш сист и соед тка..
Q66.7	Полая стопа (pes cavus)	БДК08	D08MD01	Забол костно-мыш сист и соед тка..
Q66.8	Другие врожденные деформации стопы	БДК08	D08MD01	Забол костно-мыш сист и соед тка..
Q66.9	Врожденная деформация стопы неуточн..	БДК08	D08MD01	Забол костно-мыш сист и соед тка..
Q67	Врожденные костно-мышечные деформа..	БДК08	D08MD01	Забол костно-мыш сист и соед тка..
Q67.0	Врожденная асимметрия лица	БДК08	D08MD01	Забол костно-мыш сист и соед тка..
Q67.1	Врожденное сдавленное лицо	БДК08	D08MD01	Забол костно-мыш сист и соед тка..
Q67.2	Долихоцефалия	БДК08	D08MD01	Забол костно-мыш сист и соед тка..
Q67.3	Плагиоцефалия	БДК08	D08MD01	Забол костно-мыш сист и соед тка..
Q67.4	Другие врожденные деформации черепа,..	БДК08	D08MD01	Забол костно-мыш сист и соед тка..
Q67.5	Врожденная деформация позвоночника	БДК08	D08MD01	Забол костно-мыш сист и соед тка..
Q68	Другие врожденные костно-мышечные д..	БДК08	D08MD01	Забол костно-мыш сист и соед тка..
Q68.0	Врожденная деформация грудиноключи..	БДК08	D08MD01	Забол костно-мыш сист и соед тка..
Q68.1	Врожденная деформация кисти	БДК08	D08MD01	Забол костно-мыш сист и соед тка..
Q68.2	Врожденная деформация колена	БДК08	D08MD01	Забол костно-мыш сист и соед тка..
Q68.3	Врожденное искривление бедра	БДК08	D08MD01	Забол костно-мыш сист и соед тка..
Q68.4	Врожденное искривление большеберцов..	БДК08	D08MD01	Забол костно-мыш сист и соед тка..
Q68.5	Врожденное искривление длинных косте..	БДК08	D08MD01	Забол костно-мыш сист и соед тка..
Q68.8	Другие уточненные врожденные костно-..	БДК08	D08MD01	Забол костно-мыш сист и соед тка..
Q69	Полидактилия	БДК08	D08MD01	Забол костно-мыш сист и соед тка..
Q69.0	Добавочный палец (пальцы)	БДК08	D08MD01	Забол костно-мыш сист и соед тка..
Q69.1	Добавочный большой палец (пальцы) ки..	БДК08	D08MD01	Забол костно-мыш сист и соед тка..
Q69.2	Добавочный палец (пальцы) стопы	БДК08	D08MD01	Забол костно-мыш сист и соед тка..
Q69.9	Полидактилия неуточненная	БДК08	D08MD01	Забол костно-мыш сист и соед тка..
Q70	Синдактилия	БДК08	D08MD01	Забол костно-мыш сист и соед тка..
Q70.0	Сращение пальцев кисти	БДК08	D08MD01	Забол костно-мыш сист и соед тка..
Q70.2	Сращение пальцев стопы	БДК08	D08MD01	Забол костно-мыш сист и соед тка..
Q70.4	Полисиндактилия	БДК08	D08MD01	Забол костно-мыш сист и соед тка..
Q70.9	Синдактилия неуточненная	БДК08	D08MD01	Забол костно-мыш сист и соед тка..
Q71	Дефекты, укорачивающие верхнюю коне..	БДК08	D08MD01	Забол костно-мыш сист и соед тка..
Q71.0	Врожденное полное отсутствие верхней(..	БДК08	D08MD01	Забол костно-мыш сист и соед тка..
Q71.1	Врожденное отсутствие плеча и предпле..	БДК08	D08MD01	Забол костно-мыш сист и соед тка..
Q71.2	Врожденное отсутствие предплечья и ки..	БДК08	D08MD01	Забол костно-мыш сист и соед тка..
Q71.3	Врожденное отсутствие кисти и пальца(е..	БДК08	D08MD01	Забол костно-мыш сист и соед тка..
Q71.4	Продольное укорочение лучевой кости	БДК08	D08MD01	Забол костно-мыш сист и соед тка..
Q71.5	Продольное укорочение локтевой кости	БДК08	D08MD01	Забол костно-мыш сист и соед тка..
Q71.6	Клешнеобразная кисть	БДК08	D08MD01	Забол костно-мыш сист и соед тка..
Q71.8	Другие дефекты, укорачивающие верхню..	БДК08	D08MD01	Забол костно-мыш сист и соед тка..
Q71.9	Дефект, укорачивающий верхнюю конеч..	БДК08	D08MD01	Забол костно-мыш сист и соед тка..
Q72	Дефекты, укорачивающие нижнюю конеч..	БДК08	D08MD01	Забол костно-мыш сист и соед тка..
Q72.0	Врожденное полное отсутствие нижней(..	БДК08	D08MD01	Забол костно-мыш сист и соед тка..

Q72.1	Врожденное отсутствие бедра и голени п..	БДК08	D08MD01	Забол костно-мыш сист и соед тка..
Q72.2	Врожденное отсутствие голени и стопы	БДК08	D08MD01	Забол костно-мыш сист и соед тка..
Q72.3	Врожденное отсутствие стопы и пальца(е..	БДК08	D08MD01	Забол костно-мыш сист и соед тка..
Q72.4	Продольное укорочение бедренной кости	БДК08	D08MD01	Забол костно-мыш сист и соед тка..
Q72.5	Продольное укорочение большеберцово..	БДК08	D08MD01	Забол костно-мыш сист и соед тка..
Q72.6	Продольное укорочение малоберцовой к..	БДК08	D08MD01	Забол костно-мыш сист и соед тка..
Q72.7	Врожденное расщепление стопы	БДК08	D08MD01	Забол костно-мыш сист и соед тка..
Q72.8	Другие дефекты, укорачивающие нижню..	БДК08	D08MD01	Забол костно-мыш сист и соед тка..
Q72.9	Дефект, укорачивающий нижнюю конечн..	БДК08	D08MD01	Забол костно-мыш сист и соед тка..
Q73	Дефекты, укорачивающие конечность не..	БДК08	D08MD01	Забол костно-мыш сист и соед тка..
Q73.0	Врожденное отсутствие конечности(ей) н..	БДК08	D08MD01	Забол костно-мыш сист и соед тка..
Q73.1	Фокомелия конечности(ей) неуточненно..	БДК08	D08MD01	Забол костно-мыш сист и соед тка..
Q73.8	Другие дефекты, укорачивающие конечн..	БДК08	D08MD01	Забол костно-мыш сист и соед тка..
Q74	Другие врожденные аномалии [пороки р..	БДК08	D08MD01	Забол костно-мыш сист и соед тка..
Q74.0	Другие врожденные аномалии верхней(и..	БДК08	D08MD01	Забол костно-мыш сист и соед тка..
Q74.1	Врожденная аномалия коленного сустава	БДК08	D08MD01	Забол костно-мыш сист и соед тка..
Q74.2	Другие врожденные аномалии нижней(и..	БДК08	D08MD01	Забол костно-мыш сист и соед тка..
Q74.3	Врожденный множественный артрогрипоз	БДК08	D08MD01	Забол костно-мыш сист и соед тка..
Q74.8	Другие уточненные врожденные аномал..	БДК08	D08MD01	Забол костно-мыш сист и соед тка..
Q74.9	Врожденная аномалия конечности(ей) н..	БДК08	D08MD01	Забол костно-мыш сист и соед тка..
Q75	Другие врожденные аномалии [пороки р..	БДК08	D08MD01	Забол костно-мыш сист и соед тка..
Q75.0	Краниосиностоз	БДК08	D08MD01	Забол костно-мыш сист и соед тка..
Q75.1	Краниофациальный дизостоз	БДК08	D08MD01	Забол костно-мыш сист и соед тка..
Q75.2	Гипертелоризм	БДК08	D08MD01	Забол костно-мыш сист и соед тка..
Q75.3	Макроцефалия	БДК08	D08MD01	Забол костно-мыш сист и соед тка..
Q75.4	Челюстно-лицевой дизостоз	БДК08	D08MD01	Забол костно-мыш сист и соед тка..
Q75.5	Окуломандибулярный дизостоз	БДК08	D08MD01	Забол костно-мыш сист и соед тка..
Q75.8	Другие уточненные пороки развития кос..	БДК08	D08MD01	Забол костно-мыш сист и соед тка..
Q75.9	Врожденная аномалия костей черепа и л..	БДК08	D08MD01	Забол костно-мыш сист и соед тка..
Q76.1	Синдром киппеля-фейля	БДК08	D08MD01	Забол костно-мыш сист и соед тка..
Q76.2	Врожденный спондилолистез	БДК08	D08MD01	Забол костно-мыш сист и соед тка..
Q76.3	Врожденный сколиоз, вызванный пороко..	БДК08	D08MD01	Забол костно-мыш сист и соед тка..
Q76.4	Другие врожденные аномалии позвоноч..	БДК08	D08MD01	Забол костно-мыш сист и соед тка..
Q76.5	Шейное ребро	БДК08	D08MD01	Забол костно-мыш сист и соед тка..
Q76.8	Другие врожденные аномалии костей гру..	БДК08	D08MD01	Забол костно-мыш сист и соед тка..
Q76.9	Врожденная аномалия костей грудной кл..	БДК08	D08MD01	Забол костно-мыш сист и соед тка..
Q77	Остеохондродисплазия с дефектами рост..	БДК08	D08MD01	Забол костно-мыш сист и соед тка..
Q77.0	Ахондрогенезия	БДК08	D08MD01	Забол костно-мыш сист и соед тка..
Q77.1	Маленький рост, не совместимый с жизн..	БДК08	D08MD01	Забол костно-мыш сист и соед тка..
Q77.2	Синдром короткого ребра	БДК08	D08MD01	Забол костно-мыш сист и соед тка..
Q77.3	Точечная хондродисплазия	БДК08	D08MD01	Забол костно-мыш сист и соед тка..
Q77.4	Ахондроплазия	БДК08	D08MD01	Забол костно-мыш сист и соед тка..
Q77.5	Дистрофическая дисплазия	БДК08	D08MD01	Забол костно-мыш сист и соед тка..
Q77.6	Хондроэктодермальная дисплазия	БДК08	D08MD01	Забол костно-мыш сист и соед тка..
Q77.7	Спондилоэпифизарная дисплазия	БДК08	D08MD01	Забол костно-мыш сист и соед тка..
Q77.8	Другая остеохондродисплазия с дефекта..	БДК08	D08MD01	Забол костно-мыш сист и соед тка..
Q77.9	Остеохондродисплазия с дефектами рост..	БДК08	D08MD01	Забол костно-мыш сист и соед тка..
Q78	Другие остеохондродисплазии	БДК08	D08MD01	Забол костно-мыш сист и соед тка..
Q78.0	Незавершенный остеогенез	БДК08	D08MD01	Забол костно-мыш сист и соед тка..
Q78.1	Полиостозная фиброзная дисплазия	БДК08	D08MD01	Забол костно-мыш сист и соед тка..
Q78.2	Остеопетроз	БДК08	D08MD01	Забол костно-мыш сист и соед тка..

Q78.3	Прогрессирующая диафизарная дисплаз..	БДК08	D08MD01	Забол костно-мыш сист и соед тка..
Q78.4	Энхондроматоз	БДК08	D08MD01	Забол костно-мыш сист и соед тка..
Q78.5	Метафизарная дисплазия	БДК08	D08MD01	Забол костно-мыш сист и соед тка..
Q78.6	Множественные врожденные экзостозы	БДК08	D08MD01	Забол костно-мыш сист и соед тка..
Q78.8	Другие уточненные остеохондродисплаз..	БДК08	D08MD01	Забол костно-мыш сист и соед тка..
Q78.9	Остеохондродисплазия неуточненная	БДК08	D08MD01	Забол костно-мыш сист и соед тка..
Q79.6	Синдром элерса-данло	БДК08	D08MD01	Забол костно-мыш сист и соед тка..
Q79.8	Другие пороки развития костно-мышечн..	БДК08	D08MD01	Забол костно-мыш сист и соед тка..
Q79.9	Врожденный порок развития костно-мыш..	БДК08	D08MD01	Забол костно-мыш сист и соед тка..
Q86.2	Дизморфия, вызванная варфарином	БДК08	D08MD01	Забол костно-мыш сист и соед тка..
Q86.8	Другие синдромы врожденных аномалий..	БДК08	D08MD01	Забол костно-мыш сист и соед тка..
Q87.2	Синдромы врожденных аномалий, вовле..	БДК08	D08MD01	Забол костно-мыш сист и соед тка..
R25.2	Судорога и спазм	08M99	T089901	Др диагн костно-мыш сист и соед ..
			S089904	Др диагн костно-мыш сист и соед ..
			S089903	Др диагн костно-мыш сист и соед ..
			S089902	Др диагн костно-мыш сист и соед ..
			S089901	Др диагн костно-мыш сист и соед ..
		БДК08	D08MD01	Забол костно-мыш сист и соед тка..
R26.2	Затруднение при ходьбе, не классифицированное в других рубриках	08M99	T089901	Др диагн костно-мыш сист и соед ..
			S089904	Др диагн костно-мыш сист и соед ..
			S089903	Др диагн костно-мыш сист и соед ..
			S089902	Др диагн костно-мыш сист и соед ..
			S089901	Др диагн костно-мыш сист и соед ..
		БДК08	D08MD01	Забол костно-мыш сист и соед тка..
R26.3	Неподвижность	08M99	T089901	Др диагн костно-мыш сист и соед ..
			S089904	Др диагн костно-мыш сист и соед ..
			S089903	Др диагн костно-мыш сист и соед ..
			S089902	Др диагн костно-мыш сист и соед ..
			S089901	Др диагн костно-мыш сист и соед ..
		БДК08	D08MD01	Забол костно-мыш сист и соед тка..
R29.4	Щелкающее бедро	08M99	T089901	Др диагн костно-мыш сист и соед ..
			S089904	Др диагн костно-мыш сист и соед ..
			S089903	Др диагн костно-мыш сист и соед ..
			S089902	Др диагн костно-мыш сист и соед ..
			S089901	Др диагн костно-мыш сист и соед ..
		БДК08	D08MD01	Забол костно-мыш сист и соед тка..
R29.6	Склонность к падению, не классифицированная в других рубриках	08M99	T089901	Др диагн костно-мыш сист и соед ..
			S089904	Др диагн костно-мыш сист и соед ..
			S089903	Др диагн костно-мыш сист и соед ..
			S089902	Др диагн костно-мыш сист и соед ..
			S089901	Др диагн костно-мыш сист и соед ..
		БДК08	D08MD01	Забол костно-мыш сист и соед тка..
R76.2	Ложноположительная серологическая проба на сифилис	08M23	T082302	Васкулит или систем забол соед т..
		БДК08	D08MD01	Забол костно-мыш сист и соед тка..
R93.6	Отклонения от нормы, выявленные при получении диагностического изображения в ходе исследования конечностей	08M99	T089901	Др диагн костно-мыш сист и соед ..
			S089904	Др диагн костно-мыш сист и соед ..
			S089903	Др диагн костно-мыш сист и соед ..
			S089902	Др диагн костно-мыш сист и соед ..
			S089901	Др диагн костно-мыш сист и соед ..
		БДК08	D08MD01	Забол костно-мыш сист и соед тка..
R93.7	Отклонения от нормы, выявленные при	08M99	T089901	Др диагн костно-мыш сист и соед ..

R93.7	Отклонения от нормы, выявленные при получении диагностического изображения в ходе исследования других отделов костно-мышечной системы	08M99	S089904	Др диагн костно-мыш сист и соед ..
			S089903	Др диагн костно-мыш сист и соед ..
			S089902	Др диагн костно-мыш сист и соед ..
			S089901	Др диагн костно-мыш сист и соед ..
		БДК08	D08MD01	Забол костно-мыш сист и соед тка..
S02.8	Переломы других лицевых костей и костей черепа	08M99	T089901	Др диагн костно-мыш сист и соед ..
			S089904	Др диагн костно-мыш сист и соед ..
			S089903	Др диагн костно-мыш сист и соед ..
			S089902	Др диагн костно-мыш сист и соед ..
			S089901	Др диагн костно-мыш сист и соед ..
		БДК08	D08MD01	Забол костно-мыш сист и соед тка..
S03.3	Вывих других и неуточненных областей головы	08M14	T081401	Перелом, растяжение связ аппар..
			S081404	Перелом, растяжение связ аппар..
			S081403	Перелом, растяжение связ аппар..
			S081402	Перелом, растяжение связ аппар..
			S081401	Перелом, растяжение связ аппар..
		БДК08	D08MD01	Забол костно-мыш сист и соед тка..
S03.5	Растяжение и перенапряжение суставов и связок других и неуточненных отделов головы	08M99	T089901	Др диагн костно-мыш сист и соед ..
			S089904	Др диагн костно-мыш сист и соед ..
			S089903	Др диагн костно-мыш сист и соед ..
			S089902	Др диагн костно-мыш сист и соед ..
			S089901	Др диагн костно-мыш сист и соед ..
		БДК08	D08MD01	Забол костно-мыш сист и соед тка..
S09.1	Травма мышц и сухожилий головы	08M99	T089901	Др диагн костно-мыш сист и соед ..
			S089904	Др диагн костно-мыш сист и соед ..
			S089903	Др диагн костно-мыш сист и соед ..
			S089902	Др диагн костно-мыш сист и соед ..
			S089901	Др диагн костно-мыш сист и соед ..
		БДК08	D08MD01	Забол костно-мыш сист и соед тка..
S12.0	Перелом первого шейного позвонка	08M08	T080802	Забол спины
			T080801	Забол спины, травмы
			S080805	Забол спины, опер низк/ур
			S080804	Забол спины, опер ниже сред/ур
			S080803	Забол спины, опер сред/ур
			S080802	Забол спины, опер выс/ур
			S080801	Забол спины, знач/опер
		БДК08	D08MD01	Забол костно-мыш сист и соед тка..
S12.1	Перелом второго шейного позвонка	08M08	T080802	Забол спины
			T080801	Забол спины, травмы
			S080805	Забол спины, опер низк/ур
			S080804	Забол спины, опер ниже сред/ур
			S080803	Забол спины, опер сред/ур
			S080802	Забол спины, опер выс/ур
			S080801	Забол спины, знач/опер
		БДК08	D08MD01	Забол костно-мыш сист и соед тка..
S12.2	Перелом других уточненных шейных позвонков	08M08	T080802	Забол спины
			T080801	Забол спины, травмы
			S080805	Забол спины, опер низк/ур
			S080804	Забол спины, опер ниже сред/ур
			S080803	Забол спины, опер сред/ур
			S080802	Забол спины, опер выс/ур

S12.2	Перелом других уточненных шейных позвонков	08M08	S080801	Забол спины, знач/опер
		БДК08	D08MD01	Забол костно-мыш сист и соед тка..
S12.7	Множественные переломы шейных позвонков	08M08	T080802	Забол спины
			T080801	Забол спины, травмы
			S080805	Забол спины, опер низк/ур
			S080804	Забол спины, опер ниже сред/ур
			S080803	Забол спины, опер сред/ур
			S080802	Забол спины, опер выс/ур
			S080801	Забол спины, знач/опер
		БДК08	D08MD01	Забол костно-мыш сист и соед тка..
S12.9	Перелом шеи неуточненной локализации	08M08	T080802	Забол спины
			T080801	Забол спины, травмы
			S080805	Забол спины, опер низк/ур
			S080804	Забол спины, опер ниже сред/ур
			S080803	Забол спины, опер сред/ур
			S080802	Забол спины, опер выс/ур
			S080801	Забол спины, знач/опер
		БДК08	D08MD01	Забол костно-мыш сист и соед тка..
S13	Вывих, растяжение и повреждение капсульно-связочного аппарата на уровн..	БДК08	D08MD01	Забол костно-мыш сист и соед тка..
			A08MD01	Забол костно-мыш сист и соед тка..
S13.0	Травматический разрыв межпозвоночного диска не уровне шеи	08M08	T080802	Забол спины
			T080801	Забол спины, травмы
			S080805	Забол спины, опер низк/ур
			S080804	Забол спины, опер ниже сред/ур
			S080803	Забол спины, опер сред/ур
			S080802	Забол спины, опер выс/ур
			S080801	Забол спины, знач/опер
		БДК08	D08MD01	Забол костно-мыш сист и соед тка..
S13.1	Вывих шейного позвонка	08M08	T080802	Забол спины
			T080801	Забол спины, травмы
			S080805	Забол спины, опер низк/ур
			S080804	Забол спины, опер ниже сред/ур
			S080803	Забол спины, опер сред/ур
			S080802	Забол спины, опер выс/ур
			S080801	Забол спины, знач/опер
		БДК08	D08MD01	Забол костно-мыш сист и соед тка..
S13.2	Вывих другой и неуточненной части шеи	08M08	T080802	Забол спины
			T080801	Забол спины, травмы
			S080805	Забол спины, опер низк/ур
			S080804	Забол спины, опер ниже сред/ур
			S080803	Забол спины, опер сред/ур
			S080802	Забол спины, опер выс/ур
			S080801	Забол спины, знач/опер
		БДК08	D08MD01	Забол костно-мыш сист и соед тка..
S13.3	Множественные вывихи на уровне шеи	08M08	T080802	Забол спины
			T080801	Забол спины, травмы
			S080805	Забол спины, опер низк/ур
			S080804	Забол спины, опер ниже сред/ур
			S080803	Забол спины, опер сред/ур
			S080802	Забол спины, опер выс/ур
			S080801	Забол спины, знач/опер

S13.3	Множественные вывихи на уровне шеи	БДК08	D08MD01	Забол костно-мыш сист и соед тка..
S13.4	Растяжение и перенапряжение связочного аппарата шейного отдела позвоночника	08M08	T080802	Забол спины
			T080801	Забол спины, травмы
			S080805	Забол спины, опер низк/ур
			S080804	Забол спины, опер ниже сред/ур
			S080803	Забол спины, опер сред/ур
			S080802	Забол спины, опер выс/ур
			S080801	Забол спины, знач/опер
		БДК08	D08MD01	Забол костно-мыш сист и соед тка..
			A08MD01	Забол костно-мыш сист и соед тка..
S13.5	Растяжение и перенапряжение связочного аппарата в области щитовидной железы	08M99	T089901	Др диагн костно-мыш сист и соед ..
			S089904	Др диагн костно-мыш сист и соед ..
			S089903	Др диагн костно-мыш сист и соед ..
			S089902	Др диагн костно-мыш сист и соед ..
			S089901	Др диагн костно-мыш сист и соед ..
		БДК08	D08MD01	Забол костно-мыш сист и соед тка..
S13.6	Растяжение и перенапряжение суставов и связок других и неуточненных частей шеи	08M99	T089901	Др диагн костно-мыш сист и соед ..
			S089904	Др диагн костно-мыш сист и соед ..
			S089903	Др диагн костно-мыш сист и соед ..
			S089902	Др диагн костно-мыш сист и соед ..
			S089901	Др диагн костно-мыш сист и соед ..
		БДК08	D08MD01	Забол костно-мыш сист и соед тка..
			A08MD01	Забол костно-мыш сист и соед тка..
S22.0	Перелом грудного позвонка	08M08	T080802	Забол спины
			T080801	Забол спины, травмы
			S080805	Забол спины, опер низк/ур
			S080804	Забол спины, опер ниже сред/ур
			S080803	Забол спины, опер сред/ур
			S080802	Забол спины, опер выс/ур
			S080801	Забол спины, знач/опер
		БДК08	D08MD01	Забол костно-мыш сист и соед тка..
S22.1	Множественные переломы грудного отдела позвоночника	08M08	T080802	Забол спины
			T080801	Забол спины, травмы
			S080805	Забол спины, опер низк/ур
			S080804	Забол спины, опер ниже сред/ур
			S080803	Забол спины, опер сред/ур
			S080802	Забол спины, опер выс/ур
			S080801	Забол спины, знач/опер
		БДК08	D08MD01	Забол костно-мыш сист и соед тка..
S22.8	Перелом других отделов костной грудной клетки	08M99	T089901	Др диагн костно-мыш сист и соед ..
			S089904	Др диагн костно-мыш сист и соед ..
			S089903	Др диагн костно-мыш сист и соед ..
			S089902	Др диагн костно-мыш сист и соед ..
			S089901	Др диагн костно-мыш сист и соед ..
		БДК08	D08MD01	Забол костно-мыш сист и соед тка..
S22.9	Перелом неуточненного отдела костной грудной клетки	08M99	T089901	Др диагн костно-мыш сист и соед ..
			S089904	Др диагн костно-мыш сист и соед ..
			S089903	Др диагн костно-мыш сист и соед ..
			S089902	Др диагн костно-мыш сист и соед ..
			S089901	Др диагн костно-мыш сист и соед ..
		БДК08	D08MD01	Забол костно-мыш сист и соед тка..

S23	Вывих, растяжение и повреждение суставов и капсульно-связочного аппара..	БДК08	D08MD01	Забол костно-мыш сист и соед тка..
			A08MD01	Забол костно-мыш сист и соед тка..
S23.0	Травматический разрыв межпозвоночного диска в грудном отделе	08M08	T080802	Забол спины
			T080801	Забол спины, травмы
			S080805	Забол спины, опер низк/ур
			S080804	Забол спины, опер ниже сред/ур
			S080803	Забол спины, опер сред/ур
			S080802	Забол спины, опер выс/ур
			S080801	Забол спины, знач/опер
		БДК08	D08MD01	Забол костно-мыш сист и соед тка..
S23.1	Вывих грудного позвонка	08M08	T080802	Забол спины
			T080801	Забол спины, травмы
			S080805	Забол спины, опер низк/ур
			S080804	Забол спины, опер ниже сред/ур
			S080803	Забол спины, опер сред/ур
			S080802	Забол спины, опер выс/ур
			S080801	Забол спины, знач/опер
		БДК08	D08MD01	Забол костно-мыш сист и соед тка..
S23.2	Вывих другого и неуточненного отдела грудной клетки	08M08	T080802	Забол спины
			T080801	Забол спины, травмы
			S080805	Забол спины, опер низк/ур
			S080804	Забол спины, опер ниже сред/ур
			S080803	Забол спины, опер сред/ур
			S080802	Забол спины, опер выс/ур
			S080801	Забол спины, знач/опер
		БДК08	D08MD01	Забол костно-мыш сист и соед тка..
S23.3	Растяжение и перенапряжение связочного аппарата грудного отдела позвоночника	08M08	T080802	Забол спины
			T080801	Забол спины, травмы
			S080805	Забол спины, опер низк/ур
			S080804	Забол спины, опер ниже сред/ур
			S080803	Забол спины, опер сред/ур
			S080802	Забол спины, опер выс/ур
			S080801	Забол спины, знач/опер
		БДК08	D08MD01	Забол костно-мыш сист и соед тка..
S32.0	Перелом поясничного позвонка	08M08	T080802	Забол спины
			T080801	Забол спины, травмы
			S080805	Забол спины, опер низк/ур
			S080804	Забол спины, опер ниже сред/ур
			S080803	Забол спины, опер сред/ур
			S080802	Забол спины, опер выс/ур
			S080801	Забол спины, знач/опер
		БДК08	D08MD01	Забол костно-мыш сист и соед тка..
S32.1	Перелом крестца	08M08	T080802	Забол спины
			T080801	Забол спины, травмы
			S080805	Забол спины, опер низк/ур
			S080804	Забол спины, опер ниже сред/ур
			S080803	Забол спины, опер сред/ур
			S080802	Забол спины, опер выс/ур
			S080801	Забол спины, знач/опер
		БДК08	D08MD01	Забол костно-мыш сист и соед тка..
S32.2	Перелом копчика	08M08	T080802	Забол спины

S32.2	Перелом копчика	08M08	T080801	Забол спины, травмы
			S080805	Забол спины, опер низк/ур
			S080804	Забол спины, опер ниже сред/ур
			S080803	Забол спины, опер сред/ур
			S080802	Забол спины, опер выс/ур
			S080801	Забол спины, знач/опер
		БДК08	D08MD01	Забол костно-мыш сист и соед тка..
S32.3	Перелом подвздошной кости	08M02	T080201	Перелом ТБ сустава и таза
			S080203	Перелом ТБ сустава и таза, опер н..
			S080202	Перелом ТБ сустава и таза, опер с..
			S080201	Перелом ТБ сустава и таза, опер в..
		БДК08	D08MD01	Забол костно-мыш сист и соед тка..
S32.4	Перелом вертлужной впадины	08M02	T080201	Перелом ТБ сустава и таза
			S080203	Перелом ТБ сустава и таза, опер н..
			S080202	Перелом ТБ сустава и таза, опер с..
			S080201	Перелом ТБ сустава и таза, опер в..
		БДК08	D08MD01	Забол костно-мыш сист и соед тка..
S32.5	Перелом лобковой кости	08M02	T080201	Перелом ТБ сустава и таза
			S080203	Перелом ТБ сустава и таза, опер н..
			S080202	Перелом ТБ сустава и таза, опер с..
			S080201	Перелом ТБ сустава и таза, опер в..
		БДК08	D08MD01	Забол костно-мыш сист и соед тка..
S32.7	Множественные переломы пояснично-крестцового отдела позвоночника и костей таза	08M02	T080201	Перелом ТБ сустава и таза
			S080203	Перелом ТБ сустава и таза, опер н..
			S080202	Перелом ТБ сустава и таза, опер с..
			S080201	Перелом ТБ сустава и таза, опер в..
		БДК08	D08MD01	Забол костно-мыш сист и соед тка..
S32.8	Переломы других и неуточненных частей пояснично-крестцового отдела позвоночника и костей таза	08M02	T080201	Перелом ТБ сустава и таза
			S080203	Перелом ТБ сустава и таза, опер н..
			S080202	Перелом ТБ сустава и таза, опер с..
			S080201	Перелом ТБ сустава и таза, опер в..
		БДК08	D08MD01	Забол костно-мыш сист и соед тка..
S33	Вывих, растяжение и повреждение капсульно-связочного аппарата пояснич..	БДК08	D08MD01	Забол костно-мыш сист и соед тка..
			A08MD01	Забол костно-мыш сист и соед тка..
S33.0	Травматический разрыв межпозвоночного диска в пояснично-крестцовом отделе	08M08	T080802	Забол спины
			T080801	Забол спины, травмы
			S080805	Забол спины, опер низк/ур
			S080804	Забол спины, опер ниже сред/ур
			S080803	Забол спины, опер сред/ур
			S080802	Забол спины, опер выс/ур
			S080801	Забол спины, знач/опер
		БДК08	D08MD01	Забол костно-мыш сист и соед тка..
S33.1	Вывих поясничного позвонка	08M08	T080802	Забол спины
			T080801	Забол спины, травмы
			S080805	Забол спины, опер низк/ур
			S080804	Забол спины, опер ниже сред/ур
			S080803	Забол спины, опер сред/ур
			S080802	Забол спины, опер выс/ур
			S080801	Забол спины, знач/опер
		БДК08	D08MD01	Забол костно-мыш сист и соед тка..
S33.2	Вывих крестцово-подвздошного сустава и	08M08	T080802	Забол спины

S33.2	Вывих крестцово-подвздошного сустава и крестцово-копчикового соединения	08M08	T080801	Забол спины, травмы
			S080805	Забол спины, опер низк/ур
			S080804	Забол спины, опер ниже сред/ур
			S080803	Забол спины, опер сред/ур
			S080802	Забол спины, опер выс/ур
			S080801	Забол спины, знач/опер
		БДК08	D08MD01	Забол костно-мыш сист и соед тка..
S33.3	Вывих другой и неуточненной части пояснично-крестцового отдела позвоночника и таза	08M08	T080802	Забол спины
			T080801	Забол спины, травмы
			S080805	Забол спины, опер низк/ур
			S080804	Забол спины, опер ниже сред/ур
			S080803	Забол спины, опер сред/ур
			S080802	Забол спины, опер выс/ур
			S080801	Забол спины, знач/опер
		БДК08	D08MD01	Забол костно-мыш сист и соед тка..
S33.4	Травматический разрыв лобкового симфиза (лонного сочленения)	08M99	T089901	Др диагн костно-мыш сист и соед ..
			S089904	Др диагн костно-мыш сист и соед ..
			S089903	Др диагн костно-мыш сист и соед ..
			S089902	Др диагн костно-мыш сист и соед ..
			S089901	Др диагн костно-мыш сист и соед ..
		БДК08	D08MD01	Забол костно-мыш сист и соед тка..
S33.5	Растяжение и перенапряжение связочного аппарата поясничного отдела позвоночника	08M08	T080802	Забол спины
			T080801	Забол спины, травмы
			S080805	Забол спины, опер низк/ур
			S080804	Забол спины, опер ниже сред/ур
			S080803	Забол спины, опер сред/ур
			S080802	Забол спины, опер выс/ур
			S080801	Забол спины, знач/опер
		БДК08	D08MD01	Забол костно-мыш сист и соед тка..
			A08MD01	Забол костно-мыш сист и соед тка..
S33.6	Растяжение и перенапряжение связочного аппарата крестцово-подвздошного сустава	08M08	T080802	Забол спины
			T080801	Забол спины, травмы
			S080805	Забол спины, опер низк/ур
			S080804	Забол спины, опер ниже сред/ур
			S080803	Забол спины, опер сред/ур
			S080802	Забол спины, опер выс/ур
			S080801	Забол спины, знач/опер
		БДК08	D08MD01	Забол костно-мыш сист и соед тка..
			A08MD01	Забол костно-мыш сист и соед тка..
S33.7	Растяжение и перенапряжение капсульно-связочного аппарата другой и неуточненной части пояснично-крестцового отдела позвоночника и таза	08M99	T089901	Др диагн костно-мыш сист и соед ..
			S089904	Др диагн костно-мыш сист и соед ..
			S089903	Др диагн костно-мыш сист и соед ..
			S089902	Др диагн костно-мыш сист и соед ..
			S089901	Др диагн костно-мыш сист и соед ..
		БДК08	D08MD01	Забол костно-мыш сист и соед тка..
S42.0	Перелом ключицы	08M15	T081501	Перелом, растяжение связ аппар..
			S081504	Перелом, растяжение связ аппар..
			S081503	Перелом, растяжение связ аппар..
			S081502	Перелом, растяжение связ аппар..
			S081501	Перелом, растяжение связ аппар..
		БДК08	D08MD01	Забол костно-мыш сист и соед тка..

S42.0	Перелом ключицы	БДК08	A08MD01	Забол костно-мыш сист и соед тка..
S42.1	Перелом лопатки	08M15	T081501	Перелом, растяжение связ аппар..
			S081504	Перелом, растяжение связ аппар..
			S081503	Перелом, растяжение связ аппар..
			S081502	Перелом, растяжение связ аппар..
			S081501	Перелом, растяжение связ аппар..
		БДК08	D08MD01	Забол костно-мыш сист и соед тка..
S42.2	Перелом верхнего конца плечевой кости	08M15	T081501	Перелом, растяжение связ аппар..
			S081504	Перелом, растяжение связ аппар..
			S081503	Перелом, растяжение связ аппар..
			S081502	Перелом, растяжение связ аппар..
			S081501	Перелом, растяжение связ аппар..
		БДК08	D08MD01	Забол костно-мыш сист и соед тка..
S42.3	Перелом тела (диафиза) плечевой кости	08M15	T081501	Перелом, растяжение связ аппар..
			S081504	Перелом, растяжение связ аппар..
			S081503	Перелом, растяжение связ аппар..
			S081502	Перелом, растяжение связ аппар..
			S081501	Перелом, растяжение связ аппар..
		БДК08	D08MD01	Забол костно-мыш сист и соед тка..
			A08MD01	Забол костно-мыш сист и соед тка..
S42.4	Перелом нижнего конца плечевой кости	08M15	T081501	Перелом, растяжение связ аппар..
			S081504	Перелом, растяжение связ аппар..
			S081503	Перелом, растяжение связ аппар..
			S081502	Перелом, растяжение связ аппар..
			S081501	Перелом, растяжение связ аппар..
		БДК08	D08MD01	Забол костно-мыш сист и соед тка..
			A08MD01	Забол костно-мыш сист и соед тка..
S42.7	Множественные переломы ключицы, лопатки и плечевой кости	08M15	T081501	Перелом, растяжение связ аппар..
			S081504	Перелом, растяжение связ аппар..
			S081503	Перелом, растяжение связ аппар..
			S081502	Перелом, растяжение связ аппар..
			S081501	Перелом, растяжение связ аппар..
		БДК08	D08MD01	Забол костно-мыш сист и соед тка..
S42.8	Перелом других частей плечевого пояса	08M15	T081501	Перелом, растяжение связ аппар..
			S081504	Перелом, растяжение связ аппар..
			S081503	Перелом, растяжение связ аппар..
			S081502	Перелом, растяжение связ аппар..
			S081501	Перелом, растяжение связ аппар..
		БДК08	D08MD01	Забол костно-мыш сист и соед тка..
S42.9	Перелом неуточненной части плечевого пояса	08M15	T081501	Перелом, растяжение связ аппар..
			S081504	Перелом, растяжение связ аппар..
			S081503	Перелом, растяжение связ аппар..
			S081502	Перелом, растяжение связ аппар..
			S081501	Перелом, растяжение связ аппар..
		БДК08	D08MD01	Забол костно-мыш сист и соед тка..
S43	Вывих, растяжение и повреждение капсульно-связочного аппарата плечево..	БДК08	D08MD01	Забол костно-мыш сист и соед тка..
			A08MD01	Забол костно-мыш сист и соед тка..
S43.0	Вывих плечевого сустава	08M15	T081501	Перелом, растяжение связ аппар..
			S081504	Перелом, растяжение связ аппар..
			S081503	Перелом, растяжение связ аппар..
			S081502	Перелом, растяжение связ аппар..

S43.0	Вывих плечевого сустава	08M15	S081501	Перелом, растяжение связ аппар..
		БДК08	D08MD01	Забол костно-мыш сист и соед тка..
			A08MD01	Забол костно-мыш сист и соед тка..
S43.1	Вывих акромиально-ключичного сустава	08M15	T081501	Перелом, растяжение связ аппар..
			S081504	Перелом, растяжение связ аппар..
			S081503	Перелом, растяжение связ аппар..
			S081502	Перелом, растяжение связ аппар..
			S081501	Перелом, растяжение связ аппар..
		БДК08	D08MD01	Забол костно-мыш сист и соед тка..
S43.2	Вывих грудино-ключичного сустава	08M15	T081501	Перелом, растяжение связ аппар..
			S081504	Перелом, растяжение связ аппар..
			S081503	Перелом, растяжение связ аппар..
			S081502	Перелом, растяжение связ аппар..
			S081501	Перелом, растяжение связ аппар..
		БДК08	D08MD01	Забол костно-мыш сист и соед тка..
			A08MD01	Забол костно-мыш сист и соед тка..
S43.3	Вывих другой и неуточненной части плечевого пояса	08M15	T081501	Перелом, растяжение связ аппар..
			S081504	Перелом, растяжение связ аппар..
			S081503	Перелом, растяжение связ аппар..
			S081502	Перелом, растяжение связ аппар..
			S081501	Перелом, растяжение связ аппар..
		БДК08	D08MD01	Забол костно-мыш сист и соед тка..
			A08MD01	Забол костно-мыш сист и соед тка..
S43.4	Растяжение и перенапряжение капсульно-связочного аппарата плечевого сустава	08M15	T081501	Перелом, растяжение связ аппар..
			S081504	Перелом, растяжение связ аппар..
			S081503	Перелом, растяжение связ аппар..
			S081502	Перелом, растяжение связ аппар..
			S081501	Перелом, растяжение связ аппар..
		БДК08	D08MD01	Забол костно-мыш сист и соед тка..
			A08MD01	Забол костно-мыш сист и соед тка..
S43.5	Растяжение и перенапряжение капсульно-связочного аппарата акромиально-ключичного сустава	08M15	T081501	Перелом, растяжение связ аппар..
			S081504	Перелом, растяжение связ аппар..
			S081503	Перелом, растяжение связ аппар..
			S081502	Перелом, растяжение связ аппар..
			S081501	Перелом, растяжение связ аппар..
		БДК08	D08MD01	Забол костно-мыш сист и соед тка..
			A08MD01	Забол костно-мыш сист и соед тка..
S43.6	Растяжение и перенапряжение капсульно-связочного аппарата грудино-ключичного сустава	08M15	T081501	Перелом, растяжение связ аппар..
			S081504	Перелом, растяжение связ аппар..
			S081503	Перелом, растяжение связ аппар..
			S081502	Перелом, растяжение связ аппар..
			S081501	Перелом, растяжение связ аппар..
		БДК08	D08MD01	Забол костно-мыш сист и соед тка..
			A08MD01	Забол костно-мыш сист и соед тка..
S43.7	Растяжение и перенапряжение капсульно-связочного аппарата другой и неуточненной части плечевого пояса	08M15	T081501	Перелом, растяжение связ аппар..
			S081504	Перелом, растяжение связ аппар..
			S081503	Перелом, растяжение связ аппар..
			S081502	Перелом, растяжение связ аппар..
			S081501	Перелом, растяжение связ аппар..
		БДК08	D08MD01	Забол костно-мыш сист и соед тка..
			A08MD01	Забол костно-мыш сист и соед тка..

S46.0	Травма сухожилия вращательной манжеты плеча	08M15	T081501	Перелом, растяжение связ аппар..
			S081504	Перелом, растяжение связ аппар..
			S081503	Перелом, растяжение связ аппар..
			S081502	Перелом, растяжение связ аппар..
			S081501	Перелом, растяжение связ аппар..
		БДК08	D08MD01	Забол костно-мыш сист и соед тка..
S46.1	Травма мышцы и сухожилия длинной головки двуглавой мышцы	08M15	T081501	Перелом, растяжение связ аппар..
			S081504	Перелом, растяжение связ аппар..
			S081503	Перелом, растяжение связ аппар..
			S081502	Перелом, растяжение связ аппар..
			S081501	Перелом, растяжение связ аппар..
		БДК08	D08MD01	Забол костно-мыш сист и соед тка..
S46.2	Травма мышцы и сухожилия других отделов двуглавой мышцы	08M15	T081501	Перелом, растяжение связ аппар..
			S081504	Перелом, растяжение связ аппар..
			S081503	Перелом, растяжение связ аппар..
			S081502	Перелом, растяжение связ аппар..
			S081501	Перелом, растяжение связ аппар..
		БДК08	D08MD01	Забол костно-мыш сист и соед тка..
S46.3	Травма мышцы и сухожилия трехглавой мышцы	08M15	T081501	Перелом, растяжение связ аппар..
			S081504	Перелом, растяжение связ аппар..
			S081503	Перелом, растяжение связ аппар..
			S081502	Перелом, растяжение связ аппар..
			S081501	Перелом, растяжение связ аппар..
		БДК08	D08MD01	Забол костно-мыш сист и соед тка..
S46.7	Травма нескольких мышц и сухожилий на уровне плечевого пояса и плеча	08M15	T081501	Перелом, растяжение связ аппар..
			S081504	Перелом, растяжение связ аппар..
			S081503	Перелом, растяжение связ аппар..
			S081502	Перелом, растяжение связ аппар..
			S081501	Перелом, растяжение связ аппар..
		БДК08	D08MD01	Забол костно-мыш сист и соед тка..
S46.8	Травма других мышц и сухожилий на уровне плечевого пояса и плеча	08M15	T081501	Перелом, растяжение связ аппар..
			S081504	Перелом, растяжение связ аппар..
			S081503	Перелом, растяжение связ аппар..
			S081502	Перелом, растяжение связ аппар..
			S081501	Перелом, растяжение связ аппар..
		БДК08	D08MD01	Забол костно-мыш сист и соед тка..
S46.9	Травма неуточненных мышц и сухожилий на уровне плечевого пояса и плеча	08M15	T081501	Перелом, растяжение связ аппар..
			S081504	Перелом, растяжение связ аппар..
			S081503	Перелом, растяжение связ аппар..
			S081502	Перелом, растяжение связ аппар..
			S081501	Перелом, растяжение связ аппар..
		БДК08	D08MD01	Забол костно-мыш сист и соед тка..
S52	Перелом костей предплечья	БДК08	D08MD01	Забол костно-мыш сист и соед тка..
			A08MD01	Забол костно-мыш сист и соед тка..
S52.0	Перелом верхнего конца локтевой кости	08M14	T081401	Перелом, растяжение связ аппар..
			S081404	Перелом, растяжение связ аппар..
			S081403	Перелом, растяжение связ аппар..
			S081402	Перелом, растяжение связ аппар..
			S081401	Перелом, растяжение связ аппар..
		БДК08	D08MD01	Забол костно-мыш сист и соед тка..
			A08MD01	Забол костно-мыш сист и соед тка..

S52.1	Перелом верхнего конца лучевой кости	08M14	T081401	Перелом, растяжение связ аппар..
			S081404	Перелом, растяжение связ аппар..
			S081403	Перелом, растяжение связ аппар..
			S081402	Перелом, растяжение связ аппар..
			S081401	Перелом, растяжение связ аппар..
		БДК08	D08MD01	Забол костно-мыш сист и соед тка..
			A08MD01	Забол костно-мыш сист и соед тка..
S52.2	Перелом тела (диафиза) локтевой кости	08M14	T081401	Перелом, растяжение связ аппар..
			S081404	Перелом, растяжение связ аппар..
			S081403	Перелом, растяжение связ аппар..
			S081402	Перелом, растяжение связ аппар..
			S081401	Перелом, растяжение связ аппар..
		БДК08	D08MD01	Забол костно-мыш сист и соед тка..
			A08MD01	Забол костно-мыш сист и соед тка..
S52.3	Перелом тела (диафиза) лучевой кости	08M14	T081401	Перелом, растяжение связ аппар..
			S081404	Перелом, растяжение связ аппар..
			S081403	Перелом, растяжение связ аппар..
			S081402	Перелом, растяжение связ аппар..
			S081401	Перелом, растяжение связ аппар..
		БДК08	D08MD01	Забол костно-мыш сист и соед тка..
			A08MD01	Забол костно-мыш сист и соед тка..
S52.4	Сочетанный перелом диафизов локтевой и лучевой костей	08M14	T081401	Перелом, растяжение связ аппар..
			S081404	Перелом, растяжение связ аппар..
			S081403	Перелом, растяжение связ аппар..
			S081402	Перелом, растяжение связ аппар..
			S081401	Перелом, растяжение связ аппар..
		БДК08	D08MD01	Забол костно-мыш сист и соед тка..
S52.5	Перелом нижнего конца лучевой кости	08M14	T081401	Перелом, растяжение связ аппар..
			S081404	Перелом, растяжение связ аппар..
			S081403	Перелом, растяжение связ аппар..
			S081402	Перелом, растяжение связ аппар..
			S081401	Перелом, растяжение связ аппар..
		БДК08	D08MD01	Забол костно-мыш сист и соед тка..
			A08MD01	Забол костно-мыш сист и соед тка..
S52.6	Сочетанный перелом нижних концов локтевой и лучевой костей	08M14	T081401	Перелом, растяжение связ аппар..
			S081404	Перелом, растяжение связ аппар..
			S081403	Перелом, растяжение связ аппар..
			S081402	Перелом, растяжение связ аппар..
			S081401	Перелом, растяжение связ аппар..
		БДК08	D08MD01	Забол костно-мыш сист и соед тка..
S52.7	Множественные переломы костей предплечья	08M14	T081401	Перелом, растяжение связ аппар..
			S081404	Перелом, растяжение связ аппар..
			S081403	Перелом, растяжение связ аппар..
			S081402	Перелом, растяжение связ аппар..
			S081401	Перелом, растяжение связ аппар..
		БДК08	D08MD01	Забол костно-мыш сист и соед тка..
S52.8	Перелом других частей костей предплечья	08M14	T081401	Перелом, растяжение связ аппар..
			S081404	Перелом, растяжение связ аппар..
			S081403	Перелом, растяжение связ аппар..
			S081402	Перелом, растяжение связ аппар..
			S081401	Перелом, растяжение связ аппар..

S52.8	Перелом других частей костей предплечья	БДК08	D08MD01	Забол костно-мыш сист и соед тка..
			A08MD01	Забол костно-мыш сист и соед тка..
S52.9	Перелом неуточненной части костей предплечья	08M14	T081401	Перелом, растяжение связ аппар..
			S081404	Перелом, растяжение связ аппар..
			S081403	Перелом, растяжение связ аппар..
			S081402	Перелом, растяжение связ аппар..
			S081401	Перелом, растяжение связ аппар..
		БДК08	D08MD01	Забол костно-мыш сист и соед тка..
			A08MD01	Забол костно-мыш сист и соед тка..
S53	Вывих, растяжение и повреждение капсульно-связочного аппарата локтевог..	БДК08	D08MD01	Забол костно-мыш сист и соед тка..
			A08MD01	Забол костно-мыш сист и соед тка..
S53.0	Вывих головки лучевой кости	08M15	T081501	Перелом, растяжение связ аппар..
			S081504	Перелом, растяжение связ аппар..
			S081503	Перелом, растяжение связ аппар..
			S081502	Перелом, растяжение связ аппар..
			S081501	Перелом, растяжение связ аппар..
		БДК08	D08MD01	Забол костно-мыш сист и соед тка..
			A08MD01	Забол костно-мыш сист и соед тка..
S53.1	Вывих в локтевом суставе неуточненный	08M15	T081501	Перелом, растяжение связ аппар..
			S081504	Перелом, растяжение связ аппар..
			S081503	Перелом, растяжение связ аппар..
			S081502	Перелом, растяжение связ аппар..
			S081501	Перелом, растяжение связ аппар..
		БДК08	D08MD01	Забол костно-мыш сист и соед тка..
			A08MD01	Забол костно-мыш сист и соед тка..
S53.2	Травматический разрыв лучевой коллатеральной связки	08M14	T081401	Перелом, растяжение связ аппар..
			S081404	Перелом, растяжение связ аппар..
			S081403	Перелом, растяжение связ аппар..
			S081402	Перелом, растяжение связ аппар..
			S081401	Перелом, растяжение связ аппар..
		БДК08	D08MD01	Забол костно-мыш сист и соед тка..
			A08MD01	Забол костно-мыш сист и соед тка..
S53.3	Травматический разрыв локтевой коллатеральной связки	08M14	T081401	Перелом, растяжение связ аппар..
			S081404	Перелом, растяжение связ аппар..
			S081403	Перелом, растяжение связ аппар..
			S081402	Перелом, растяжение связ аппар..
			S081401	Перелом, растяжение связ аппар..
		БДК08	D08MD01	Забол костно-мыш сист и соед тка..
			A08MD01	Забол костно-мыш сист и соед тка..
S53.4	Растяжение и перенапряжение капсульно-связочного аппарата локтевого сустава	08M14	T081401	Перелом, растяжение связ аппар..
			S081404	Перелом, растяжение связ аппар..
			S081403	Перелом, растяжение связ аппар..
			S081402	Перелом, растяжение связ аппар..
			S081401	Перелом, растяжение связ аппар..
		БДК08	D08MD01	Забол костно-мыш сист и соед тка..
			A08MD01	Забол костно-мыш сист и соед тка..
S56.0	Травма сгибателя большого пальца и его сухожилия на уровне предплечья	08M14	T081401	Перелом, растяжение связ аппар..
			S081404	Перелом, растяжение связ аппар..
			S081403	Перелом, растяжение связ аппар..
			S081402	Перелом, растяжение связ аппар..
			S081401	Перелом, растяжение связ аппар..

S56.0	сухожилия на уровне предплечья	БДК08	D08MD01	Забол костно-мыш сист и соед тка..
S56.1	Травма сгибателя другого(их) пальца(ев) и его сухожилия на уровне предплечья	08M14	T081401	Перелом, растяжение связ аппар..
			S081404	Перелом, растяжение связ аппар..
			S081403	Перелом, растяжение связ аппар..
			S081402	Перелом, растяжение связ аппар..
			S081401	Перелом, растяжение связ аппар..
		БДК08	D08MD01	Забол костно-мыш сист и соед тка..
S56.2	Травма другого сгибателя и его сухожилия на уровне предплечья	08M14	T081401	Перелом, растяжение связ аппар..
			S081404	Перелом, растяжение связ аппар..
			S081403	Перелом, растяжение связ аппар..
			S081402	Перелом, растяжение связ аппар..
			S081401	Перелом, растяжение связ аппар..
		БДК08	D08MD01	Забол костно-мыш сист и соед тка..
S56.3	Травма разгибателя или отводящей мышцы большого пальца и их сухожилий на уровне предплечья	08M14	T081401	Перелом, растяжение связ аппар..
			S081404	Перелом, растяжение связ аппар..
			S081403	Перелом, растяжение связ аппар..
			S081402	Перелом, растяжение связ аппар..
			S081401	Перелом, растяжение связ аппар..
		БДК08	D08MD01	Забол костно-мыш сист и соед тка..
S56.4	Травма разгибателя другого(их) пальца(ев) и его сухожилия на уровне предплечья	08M14	T081401	Перелом, растяжение связ аппар..
			S081404	Перелом, растяжение связ аппар..
			S081403	Перелом, растяжение связ аппар..
			S081402	Перелом, растяжение связ аппар..
			S081401	Перелом, растяжение связ аппар..
		БДК08	D08MD01	Забол костно-мыш сист и соед тка..
S56.5	Травма другого разгибателя и его сухожилий на уровне предплечья	08M14	T081401	Перелом, растяжение связ аппар..
			S081404	Перелом, растяжение связ аппар..
			S081403	Перелом, растяжение связ аппар..
			S081402	Перелом, растяжение связ аппар..
			S081401	Перелом, растяжение связ аппар..
		БДК08	D08MD01	Забол костно-мыш сист и соед тка..
S56.7	Травма нескольких мышц и сухожилий на уровне предплечья	08M14	T081401	Перелом, растяжение связ аппар..
			S081404	Перелом, растяжение связ аппар..
			S081403	Перелом, растяжение связ аппар..
			S081402	Перелом, растяжение связ аппар..
			S081401	Перелом, растяжение связ аппар..
		БДК08	D08MD01	Забол костно-мыш сист и соед тка..
S56.8	Травма других и неуточненных мышц и сухожилий на уровне предплечья	08M14	T081401	Перелом, растяжение связ аппар..
			S081404	Перелом, растяжение связ аппар..
			S081403	Перелом, растяжение связ аппар..
			S081402	Перелом, растяжение связ аппар..
			S081401	Перелом, растяжение связ аппар..
		БДК08	D08MD01	Забол костно-мыш сист и соед тка..
S62	Перелом на уровне запястья и кисти	БДК08	D08MD01	Забол костно-мыш сист и соед тка..
			A08MD01	Забол костно-мыш сист и соед тка..
S62.0	Перелом ладьевидной кости кисти	08M14	T081401	Перелом, растяжение связ аппар..
			S081404	Перелом, растяжение связ аппар..
			S081403	Перелом, растяжение связ аппар..
			S081402	Перелом, растяжение связ аппар..
			S081401	Перелом, растяжение связ аппар..
		БДК08	D08MD01	Забол костно-мыш сист и соед тка..

S62.0	Перелом ладьевидной кости кисти	БДК08	A08MD01	Забол костно-мыш сист и соед тка..
S62.1	Перелом другой(их) кости(ей) запястья	08M14	T081401	Перелом, растяжение связ аппар..
			S081404	Перелом, растяжение связ аппар..
			S081403	Перелом, растяжение связ аппар..
			S081402	Перелом, растяжение связ аппар..
			S081401	Перелом, растяжение связ аппар..
		БДК08	D08MD01	Забол костно-мыш сист и соед тка..
			A08MD01	Забол костно-мыш сист и соед тка..
S62.2	Перелом первой пястной кости	08M14	T081401	Перелом, растяжение связ аппар..
			S081404	Перелом, растяжение связ аппар..
			S081403	Перелом, растяжение связ аппар..
			S081402	Перелом, растяжение связ аппар..
			S081401	Перелом, растяжение связ аппар..
		БДК08	D08MD01	Забол костно-мыш сист и соед тка..
			A08MD01	Забол костно-мыш сист и соед тка..
S62.3	Перелом другой пястной кости	08M14	T081401	Перелом, растяжение связ аппар..
			S081404	Перелом, растяжение связ аппар..
			S081403	Перелом, растяжение связ аппар..
			S081402	Перелом, растяжение связ аппар..
			S081401	Перелом, растяжение связ аппар..
		БДК08	D08MD01	Забол костно-мыш сист и соед тка..
			A08MD01	Забол костно-мыш сист и соед тка..
S62.4	Множественные переломы пястных костей	08M14	T081401	Перелом, растяжение связ аппар..
			S081404	Перелом, растяжение связ аппар..
			S081403	Перелом, растяжение связ аппар..
			S081402	Перелом, растяжение связ аппар..
			S081401	Перелом, растяжение связ аппар..
		БДК08	D08MD01	Забол костно-мыш сист и соед тка..
			A08MD01	Забол костно-мыш сист и соед тка..
S62.5	Перелом большого пальца кисти	08M14	T081401	Перелом, растяжение связ аппар..
			S081404	Перелом, растяжение связ аппар..
			S081403	Перелом, растяжение связ аппар..
			S081402	Перелом, растяжение связ аппар..
			S081401	Перелом, растяжение связ аппар..
		БДК08	D08MD01	Забол костно-мыш сист и соед тка..
			A08MD01	Забол костно-мыш сист и соед тка..
S62.6	Перелом другого пальца кисти	08M14	T081401	Перелом, растяжение связ аппар..
			S081404	Перелом, растяжение связ аппар..
			S081403	Перелом, растяжение связ аппар..
			S081402	Перелом, растяжение связ аппар..
			S081401	Перелом, растяжение связ аппар..
		БДК08	D08MD01	Забол костно-мыш сист и соед тка..
			A08MD01	Забол костно-мыш сист и соед тка..
S62.7	Множественные переломы пальцев	08M14	T081401	Перелом, растяжение связ аппар..
			S081404	Перелом, растяжение связ аппар..
			S081403	Перелом, растяжение связ аппар..
			S081402	Перелом, растяжение связ аппар..
			S081401	Перелом, растяжение связ аппар..
		БДК08	D08MD01	Забол костно-мыш сист и соед тка..
			A08MD01	Забол костно-мыш сист и соед тка..
S62.8	Перелом другой и неуточненной части	08M14	T081401	Перелом, растяжение связ аппар..

S62.8	Перелом другой и неуточненной части запястья и кисти	08M14	S081404	Перелом, растяжение связ аппар..
			S081403	Перелом, растяжение связ аппар..
			S081402	Перелом, растяжение связ аппар..
			S081401	Перелом, растяжение связ аппар..
		БДК08	D08MD01	Забол костно-мыш сист и соед тка..
			A08MD01	Забол костно-мыш сист и соед тка..
S63	Вывих, растяжение и повреждение капсульно-связочного аппарата на уровн..	БДК08	D08MD01	Забол костно-мыш сист и соед тка..
			A08MD01	Забол костно-мыш сист и соед тка..
S63.0	Вывих запястья	08M14	T081401	Перелом, растяжение связ аппар..
			S081404	Перелом, растяжение связ аппар..
			S081403	Перелом, растяжение связ аппар..
			S081402	Перелом, растяжение связ аппар..
			S081401	Перелом, растяжение связ аппар..
		БДК08	D08MD01	Забол костно-мыш сист и соед тка..
			A08MD01	Забол костно-мыш сист и соед тка..
S63.1	Вывих пальца кисти	08M14	T081401	Перелом, растяжение связ аппар..
			S081404	Перелом, растяжение связ аппар..
			S081403	Перелом, растяжение связ аппар..
			S081402	Перелом, растяжение связ аппар..
			S081401	Перелом, растяжение связ аппар..
		БДК08	D08MD01	Забол костно-мыш сист и соед тка..
			A08MD01	Забол костно-мыш сист и соед тка..
S63.2	Множественные вывихи пальцев кисти	08M14	T081401	Перелом, растяжение связ аппар..
			S081404	Перелом, растяжение связ аппар..
			S081403	Перелом, растяжение связ аппар..
			S081402	Перелом, растяжение связ аппар..
			S081401	Перелом, растяжение связ аппар..
		БДК08	D08MD01	Забол костно-мыш сист и соед тка..
			A08MD01	Забол костно-мыш сист и соед тка..
S63.3	Травматический разрыв связки запястья и пясти	08M14	T081401	Перелом, растяжение связ аппар..
			S081404	Перелом, растяжение связ аппар..
			S081403	Перелом, растяжение связ аппар..
			S081402	Перелом, растяжение связ аппар..
			S081401	Перелом, растяжение связ аппар..
		БДК08	D08MD01	Забол костно-мыш сист и соед тка..
			A08MD01	Забол костно-мыш сист и соед тка..
S63.4	Травматический разрыв связки пальца на уровне пястно-фалангового и межфалангового сустава(ов)	08M14	T081401	Перелом, растяжение связ аппар..
			S081404	Перелом, растяжение связ аппар..
			S081403	Перелом, растяжение связ аппар..
			S081402	Перелом, растяжение связ аппар..
			S081401	Перелом, растяжение связ аппар..
		БДК08	D08MD01	Забол костно-мыш сист и соед тка..
			A08MD01	Забол костно-мыш сист и соед тка..
S63.5	Растяжение и перенапряжение капсульно-связочного аппарата на уровне запястья	08M14	T081401	Перелом, растяжение связ аппар..
			S081404	Перелом, растяжение связ аппар..
			S081403	Перелом, растяжение связ аппар..
			S081402	Перелом, растяжение связ аппар..
			S081401	Перелом, растяжение связ аппар..
		БДК08	D08MD01	Забол костно-мыш сист и соед тка..
			A08MD01	Забол костно-мыш сист и соед тка..
S63.6	Растяжение и перенапряжение	08M14	T081401	Перелом, растяжение связ аппар..

S63.6	Растяжение и перенапряжение капсульно-связочного аппарата на уровне пальца	08M14	S081404	Перелом, растяжение связ аппар..
			S081403	Перелом, растяжение связ аппар..
			S081402	Перелом, растяжение связ аппар..
			S081401	Перелом, растяжение связ аппар..
		БДК08	D08MD01	Забол костно-мыш сист и соед тка..
			A08MD01	Забол костно-мыш сист и соед тка..
S63.7	Растяжение и перенапряжение капсульно-связочного аппарата другой и неуточненной части кисти	08M14	T081401	Перелом, растяжение связ аппар..
			S081404	Перелом, растяжение связ аппар..
			S081403	Перелом, растяжение связ аппар..
			S081402	Перелом, растяжение связ аппар..
			S081401	Перелом, растяжение связ аппар..
		БДК08	D08MD01	Забол костно-мыш сист и соед тка..
			A08MD01	Забол костно-мыш сист и соед тка..
S66.0	Травма длинного сгибателя большого пальца и его сухожилия на уровне запястья и кисти	08M14	T081401	Перелом, растяжение связ аппар..
			S081404	Перелом, растяжение связ аппар..
			S081403	Перелом, растяжение связ аппар..
			S081402	Перелом, растяжение связ аппар..
			S081401	Перелом, растяжение связ аппар..
		БДК08	D08MD01	Забол костно-мыш сист и соед тка..
S66.1	Травма сгибателя другого пальца и его сухожилия на уровне запястья и кисти	08M14	T081401	Перелом, растяжение связ аппар..
			S081404	Перелом, растяжение связ аппар..
			S081403	Перелом, растяжение связ аппар..
			S081402	Перелом, растяжение связ аппар..
			S081401	Перелом, растяжение связ аппар..
		БДК08	D08MD01	Забол костно-мыш сист и соед тка..
S66.2	Травма разгибателя большого пальца и его сухожилия на уровне запястья и кисти	08M14	T081401	Перелом, растяжение связ аппар..
			S081404	Перелом, растяжение связ аппар..
			S081403	Перелом, растяжение связ аппар..
			S081402	Перелом, растяжение связ аппар..
			S081401	Перелом, растяжение связ аппар..
		БДК08	D08MD01	Забол костно-мыш сист и соед тка..
S66.3	Травма разгибателя другого пальца и его сухожилия на уровне запястья и кисти	08M14	T081401	Перелом, растяжение связ аппар..
			S081404	Перелом, растяжение связ аппар..
			S081403	Перелом, растяжение связ аппар..
			S081402	Перелом, растяжение связ аппар..
			S081401	Перелом, растяжение связ аппар..
		БДК08	D08MD01	Забол костно-мыш сист и соед тка..
S66.4	Травма собственной мышцы и сухожилия большого пальца на уровне запястья и кисти	08M14	T081401	Перелом, растяжение связ аппар..
			S081404	Перелом, растяжение связ аппар..
			S081403	Перелом, растяжение связ аппар..
			S081402	Перелом, растяжение связ аппар..
			S081401	Перелом, растяжение связ аппар..
		БДК08	D08MD01	Забол костно-мыш сист и соед тка..
S66.5	Травма собственной мышцы и сухожилия другого пальца на уровне запястья и кисти	08M14	T081401	Перелом, растяжение связ аппар..
			S081404	Перелом, растяжение связ аппар..
			S081403	Перелом, растяжение связ аппар..
			S081402	Перелом, растяжение связ аппар..
			S081401	Перелом, растяжение связ аппар..
		БДК08	D08MD01	Забол костно-мыш сист и соед тка..
S66.6	Травма нескольких мышц-сгибателей и сухожилий на уровне запястья и кисти	08M14	T081401	Перелом, растяжение связ аппар..
			S081404	Перелом, растяжение связ аппар..

S66.6	Травма нескольких мышц-сгибателей и сухожилий на уровне запястья и кисти	08M14	S081403	Перелом, растяжение связ аппар..
			S081402	Перелом, растяжение связ аппар..
			S081401	Перелом, растяжение связ аппар..
		БДК08	D08MD01	Забол костно-мыш сист и соед тка..
S66.7	Травма нескольких мышц-разгибателей и сухожилий на уровне запястья и кисти	08M14	T081401	Перелом, растяжение связ аппар..
			S081404	Перелом, растяжение связ аппар..
			S081403	Перелом, растяжение связ аппар..
			S081402	Перелом, растяжение связ аппар..
			S081401	Перелом, растяжение связ аппар..
		БДК08	D08MD01	Забол костно-мыш сист и соед тка..
S66.8	Травма других мышц и сухожилий на уровне запястья и кисти	08M14	T081401	Перелом, растяжение связ аппар..
			S081404	Перелом, растяжение связ аппар..
			S081403	Перелом, растяжение связ аппар..
			S081402	Перелом, растяжение связ аппар..
			S081401	Перелом, растяжение связ аппар..
		БДК08	D08MD01	Забол костно-мыш сист и соед тка..
S66.9	Травма неуточненных мышц и сухожилий на уровне запястья и кисти	08M14	T081401	Перелом, растяжение связ аппар..
			S081404	Перелом, растяжение связ аппар..
			S081403	Перелом, растяжение связ аппар..
			S081402	Перелом, растяжение связ аппар..
			S081401	Перелом, растяжение связ аппар..
		БДК08	D08MD01	Забол костно-мыш сист и соед тка..
S72.0	Перелом шейки бедра	08M02	T080201	Перелом ТБ сустава и таза
			S080203	Перелом ТБ сустава и таза, опер н..
			S080202	Перелом ТБ сустава и таза, опер с..
			S080201	Перелом ТБ сустава и таза, опер в..
		БДК08	D08MD01	Забол костно-мыш сист и соед тка..
S72.1	Чрезвертельный перелом	08M02	T080201	Перелом ТБ сустава и таза
			S080203	Перелом ТБ сустава и таза, опер н..
			S080202	Перелом ТБ сустава и таза, опер с..
			S080201	Перелом ТБ сустава и таза, опер в..
		БДК08	D08MD01	Забол костно-мыш сист и соед тка..
S72.2	Подвертельный перелом	08M02	T080201	Перелом ТБ сустава и таза
			S080203	Перелом ТБ сустава и таза, опер н..
			S080202	Перелом ТБ сустава и таза, опер с..
			S080201	Перелом ТБ сустава и таза, опер в..
		БДК08	D08MD01	Забол костно-мыш сист и соед тка..
S72.3	Перелом тела (диафиза) бедренной кости	08M01	T080101	Перелом бедр кости
			S080103	Перелом бедр кости, опер низк/ур
			S080102	Перелом бедр кости, опер сред/ур
			S080101	Перелом бедр кости, опер выс/ур
		БДК08	D08MD01	Забол костно-мыш сист и соед тка..
S72.4	Перелом нижнего конца бедренной кости	08M01	T080101	Перелом бедр кости
			S080103	Перелом бедр кости, опер низк/ур
			S080102	Перелом бедр кости, опер сред/ур
			S080101	Перелом бедр кости, опер выс/ур
		БДК08	D08MD01	Забол костно-мыш сист и соед тка..
S72.7	Множественные переломы бедренной кости	08M01	T080101	Перелом бедр кости
			S080103	Перелом бедр кости, опер низк/ур
			S080102	Перелом бедр кости, опер сред/ур
			S080101	Перелом бедр кости, опер выс/ур

S72.7	кости	БДК08	D08MD01	Забол костно-мыш сист и соед тка..
S72.8	Переломы других частей бедренной кости	08M01	T080101	Перелом бедр кости
			S080103	Перелом бедр кости, опер низк/ур
			S080102	Перелом бедр кости, опер сред/ур
			S080101	Перелом бедр кости, опер выс/ур
		БДК08	D08MD01	Забол костно-мыш сист и соед тка..
S72.9	Перелом неуточненной части бедренной кости	08M01	T080101	Перелом бедр кости
			S080103	Перелом бедр кости, опер низк/ур
			S080102	Перелом бедр кости, опер сред/ур
			S080101	Перелом бедр кости, опер выс/ур
		БДК08	D08MD01	Забол костно-мыш сист и соед тка..
S73.0	Вывих бедра	08M99	T089901	Др диагн костно-мыш сист и соед ..
			S089904	Др диагн костно-мыш сист и соед ..
			S089903	Др диагн костно-мыш сист и соед ..
			S089902	Др диагн костно-мыш сист и соед ..
			S089901	Др диагн костно-мыш сист и соед ..
		БДК08	D08MD01	Забол костно-мыш сист и соед тка..
S73.1	Вывих, растяжение и перенапряжение капсульно-связочного аппарата тазобедренного сустава	08M99	T089901	Др диагн костно-мыш сист и соед ..
			S089904	Др диагн костно-мыш сист и соед ..
			S089903	Др диагн костно-мыш сист и соед ..
			S089902	Др диагн костно-мыш сист и соед ..
			S089901	Др диагн костно-мыш сист и соед ..
		БДК08	D08MD01	Забол костно-мыш сист и соед тка..
S76.0	Травма мышцы и сухожилия области тазобедренного сустава	08M99	T089901	Др диагн костно-мыш сист и соед ..
			S089904	Др диагн костно-мыш сист и соед ..
			S089903	Др диагн костно-мыш сист и соед ..
			S089902	Др диагн костно-мыш сист и соед ..
			S089901	Др диагн костно-мыш сист и соед ..
		БДК08	D08MD01	Забол костно-мыш сист и соед тка..
S76.1	Травма четырехглавой мышцы и ее сухожилия	08M99	T089901	Др диагн костно-мыш сист и соед ..
			S089904	Др диагн костно-мыш сист и соед ..
			S089903	Др диагн костно-мыш сист и соед ..
			S089902	Др диагн костно-мыш сист и соед ..
			S089901	Др диагн костно-мыш сист и соед ..
		БДК08	D08MD01	Забол костно-мыш сист и соед тка..
S76.2	Травма приводящей мышцы бедра и ее сухожилия	08M99	T089901	Др диагн костно-мыш сист и соед ..
			S089904	Др диагн костно-мыш сист и соед ..
			S089903	Др диагн костно-мыш сист и соед ..
			S089902	Др диагн костно-мыш сист и соед ..
			S089901	Др диагн костно-мыш сист и соед ..
		БДК08	D08MD01	Забол костно-мыш сист и соед тка..
S76.3	Травма мышцы и сухожилия из задней группы мышц на уровне бедра	08M99	T089901	Др диагн костно-мыш сист и соед ..
			S089904	Др диагн костно-мыш сист и соед ..
			S089903	Др диагн костно-мыш сист и соед ..
			S089902	Др диагн костно-мыш сист и соед ..
			S089901	Др диагн костно-мыш сист и соед ..
		БДК08	D08MD01	Забол костно-мыш сист и соед тка..
S76.4	Травма других и неуточненных мышц и сухожилий на уровне бедра	08M99	T089901	Др диагн костно-мыш сист и соед ..
			S089904	Др диагн костно-мыш сист и соед ..
			S089903	Др диагн костно-мыш сист и соед ..
			S089902	Др диагн костно-мыш сист и соед ..

S76.4	Травма других и неуточненных мышц и сухожилий на уровне бедра	08M99	S089901	Др диагн костно-мыш сист и соед ..
		БДК08	D08MD01	Забол костно-мыш сист и соед тка..
S76.7	Травма нескольких мышц и сухожилий на уровне тазобедренного сустава и бедра	08M99	T089901	Др диагн костно-мыш сист и соед ..
			S089904	Др диагн костно-мыш сист и соед ..
			S089903	Др диагн костно-мыш сист и соед ..
			S089902	Др диагн костно-мыш сист и соед ..
			S089901	Др диагн костно-мыш сист и соед ..
		БДК08	D08MD01	Забол костно-мыш сист и соед тка..
S82	Перелом костей голени, включая голеностопный сустав	БДК08	D08MD01	Забол костно-мыш сист и соед тка..
			A08MD01	Забол костно-мыш сист и соед тка..
S82.0	Перелом надколенника	08M15	T081501	Перелом, растяжение связ аппар..
			S081504	Перелом, растяжение связ аппар..
			S081503	Перелом, растяжение связ аппар..
			S081502	Перелом, растяжение связ аппар..
			S081501	Перелом, растяжение связ аппар..
		БДК08	D08MD01	Забол костно-мыш сист и соед тка..
			A08MD01	Забол костно-мыш сист и соед тка..
S82.1	Перелом проксимального отдела большеберцовой кости	08M15	T081501	Перелом, растяжение связ аппар..
			S081504	Перелом, растяжение связ аппар..
			S081503	Перелом, растяжение связ аппар..
			S081502	Перелом, растяжение связ аппар..
			S081501	Перелом, растяжение связ аппар..
		БДК08	D08MD01	Забол костно-мыш сист и соед тка..
			A08MD01	Забол костно-мыш сист и соед тка..
S82.2	Перелом тела (диафиза) большеберцовой кости	08M15	T081501	Перелом, растяжение связ аппар..
			S081504	Перелом, растяжение связ аппар..
			S081503	Перелом, растяжение связ аппар..
			S081502	Перелом, растяжение связ аппар..
			S081501	Перелом, растяжение связ аппар..
		БДК08	D08MD01	Забол костно-мыш сист и соед тка..
			A08MD01	Забол костно-мыш сист и соед тка..
S82.3	Перелом дистального отдела большеберцовой кости	08M15	T081501	Перелом, растяжение связ аппар..
			S081504	Перелом, растяжение связ аппар..
			S081503	Перелом, растяжение связ аппар..
			S081502	Перелом, растяжение связ аппар..
			S081501	Перелом, растяжение связ аппар..
		БДК08	D08MD01	Забол костно-мыш сист и соед тка..
			A08MD01	Забол костно-мыш сист и соед тка..
S82.4	Перелом только малоберцовой кости	08M15	T081501	Перелом, растяжение связ аппар..
			S081504	Перелом, растяжение связ аппар..
			S081503	Перелом, растяжение связ аппар..
			S081502	Перелом, растяжение связ аппар..
			S081501	Перелом, растяжение связ аппар..
		БДК08	D08MD01	Забол костно-мыш сист и соед тка..
			A08MD01	Забол костно-мыш сист и соед тка..
S82.5	Перелом внутренней (медиальной) лодыжки	08M15	T081501	Перелом, растяжение связ аппар..
			S081504	Перелом, растяжение связ аппар..
			S081503	Перелом, растяжение связ аппар..
			S081502	Перелом, растяжение связ аппар..
			S081501	Перелом, растяжение связ аппар..
		БДК08	D08MD01	Забол костно-мыш сист и соед тка..

S82.5	лодыжки	БДК08	A08MD01	Забол костно-мыш сист и соед тка..
S82.6	Перелом наружной (латеральной) лодыжки	08M15	T081501	Перелом, растяжение связ аппар..
			S081504	Перелом, растяжение связ аппар..
			S081503	Перелом, растяжение связ аппар..
			S081502	Перелом, растяжение связ аппар..
			S081501	Перелом, растяжение связ аппар..
		БДК08	D08MD01	Забол костно-мыш сист и соед тка..
			A08MD01	Забол костно-мыш сист и соед тка..
S82.7	Множественные переломы голени	08M15	T081501	Перелом, растяжение связ аппар..
			S081504	Перелом, растяжение связ аппар..
			S081503	Перелом, растяжение связ аппар..
			S081502	Перелом, растяжение связ аппар..
			S081501	Перелом, растяжение связ аппар..
		БДК08	D08MD01	Забол костно-мыш сист и соед тка..
			A08MD01	Забол костно-мыш сист и соед тка..
S82.8	Переломы других отделов голени	08M15	T081501	Перелом, растяжение связ аппар..
			S081504	Перелом, растяжение связ аппар..
			S081503	Перелом, растяжение связ аппар..
			S081502	Перелом, растяжение связ аппар..
			S081501	Перелом, растяжение связ аппар..
		БДК08	D08MD01	Забол костно-мыш сист и соед тка..
			A08MD01	Забол костно-мыш сист и соед тка..
S82.9	Перелом неуточненного отдела голени	08M15	T081501	Перелом, растяжение связ аппар..
			S081504	Перелом, растяжение связ аппар..
			S081503	Перелом, растяжение связ аппар..
			S081502	Перелом, растяжение связ аппар..
			S081501	Перелом, растяжение связ аппар..
		БДК08	D08MD01	Забол костно-мыш сист и соед тка..
			A08MD01	Забол костно-мыш сист и соед тка..
S83	Вывих, растяжение и повреждение капсульно-связочного аппарата коленно..	БДК08	D08MD01	Забол костно-мыш сист и соед тка..
			A08MD01	Забол костно-мыш сист и соед тка..
S83.0	Вывих надколенника	08M15	T081501	Перелом, растяжение связ аппар..
			S081504	Перелом, растяжение связ аппар..
			S081503	Перелом, растяжение связ аппар..
			S081502	Перелом, растяжение связ аппар..
			S081501	Перелом, растяжение связ аппар..
		БДК08	D08MD01	Забол костно-мыш сист и соед тка..
			A08MD01	Забол костно-мыш сист и соед тка..
S83.1	Вывих коленного сустава	08M15	T081501	Перелом, растяжение связ аппар..
			S081504	Перелом, растяжение связ аппар..
			S081503	Перелом, растяжение связ аппар..
			S081502	Перелом, растяжение связ аппар..
			S081501	Перелом, растяжение связ аппар..
		БДК08	D08MD01	Забол костно-мыш сист и соед тка..
			A08MD01	Забол костно-мыш сист и соед тка..
S83.2	Разрыв мениска свежий	08M15	T081501	Перелом, растяжение связ аппар..
			S081504	Перелом, растяжение связ аппар..
			S081503	Перелом, растяжение связ аппар..
			S081502	Перелом, растяжение связ аппар..
			S081501	Перелом, растяжение связ аппар..
		БДК08	D08MD01	Забол костно-мыш сист и соед тка..

S83.2	Разрыв мениска свежий	БДК08	A08MD01	Забол костно-мыш сист и соед тка..
S83.3	Разрыв суставного хряща коленного сустава свежий	08M15	T081501	Перелом, растяжение связ аппар..
			S081504	Перелом, растяжение связ аппар..
			S081503	Перелом, растяжение связ аппар..
			S081502	Перелом, растяжение связ аппар..
			S081501	Перелом, растяжение связ аппар..
		БДК08	D08MD01	Забол костно-мыш сист и соед тка..
			A08MD01	Забол костно-мыш сист и соед тка..
S83.4	Растяжение, разрыв и перенапряжение (наружной) (внутренней) боковой связки коленного сустава	08M15	T081501	Перелом, растяжение связ аппар..
			S081504	Перелом, растяжение связ аппар..
			S081503	Перелом, растяжение связ аппар..
			S081502	Перелом, растяжение связ аппар..
			S081501	Перелом, растяжение связ аппар..
		БДК08	D08MD01	Забол костно-мыш сист и соед тка..
			A08MD01	Забол костно-мыш сист и соед тка..
S83.5	Растяжение, разрыв и перенапряжение (передней) (задней) крестообразной связки коленного сустава	08M15	T081501	Перелом, растяжение связ аппар..
			S081504	Перелом, растяжение связ аппар..
			S081503	Перелом, растяжение связ аппар..
			S081502	Перелом, растяжение связ аппар..
			S081501	Перелом, растяжение связ аппар..
		БДК08	D08MD01	Забол костно-мыш сист и соед тка..
			A08MD01	Забол костно-мыш сист и соед тка..
S83.6	Растяжение, разрыв и перенапряжение других и неуточненных элементов коленного сустава	08M15	T081501	Перелом, растяжение связ аппар..
			S081504	Перелом, растяжение связ аппар..
			S081503	Перелом, растяжение связ аппар..
			S081502	Перелом, растяжение связ аппар..
			S081501	Перелом, растяжение связ аппар..
		БДК08	D08MD01	Забол костно-мыш сист и соед тка..
			A08MD01	Забол костно-мыш сист и соед тка..
S83.7	Травма нескольких структур коленного сустава	08M15	T081501	Перелом, растяжение связ аппар..
			S081504	Перелом, растяжение связ аппар..
			S081503	Перелом, растяжение связ аппар..
			S081502	Перелом, растяжение связ аппар..
			S081501	Перелом, растяжение связ аппар..
		БДК08	D08MD01	Забол костно-мыш сист и соед тка..
			A08MD01	Забол костно-мыш сист и соед тка..
S86.0	Травма пяточного (ахиллова) сухожилия	08M15	T081501	Перелом, растяжение связ аппар..
			S081504	Перелом, растяжение связ аппар..
			S081503	Перелом, растяжение связ аппар..
			S081502	Перелом, растяжение связ аппар..
			S081501	Перелом, растяжение связ аппар..
		БДК08	D08MD01	Забол костно-мыш сист и соед тка..
			A08MD01	Забол костно-мыш сист и соед тка..
S86.1	Травма другой(их) мышцы (мышц) и сухожилия(ий) задней мышечной группы на уровне голени	08M15	T081501	Перелом, растяжение связ аппар..
			S081504	Перелом, растяжение связ аппар..
			S081503	Перелом, растяжение связ аппар..
			S081502	Перелом, растяжение связ аппар..
			S081501	Перелом, растяжение связ аппар..
		БДК08	D08MD01	Забол костно-мыш сист и соед тка..
S86.2	Травма мышцы (мышц) и сухожилия(ий) передней мышечной группы на уровне	08M15	T081501	Перелом, растяжение связ аппар..
			S081504	Перелом, растяжение связ аппар..

S86.2	Травма мышцы (мышц) и сухожилия(ий) передней мышечной группы на уровне голени	08M15	S081503	Перелом, растяжение связ аппар..
			S081502	Перелом, растяжение связ аппар..
			S081501	Перелом, растяжение связ аппар..
		БДК08	D08MD01	Забол костно-мыш сист и соед тка..
S86.3	Травма мышцы (мышц) и сухожилия(ий) малоберцовой мышечной группы на уровне голени	08M15	T081501	Перелом, растяжение связ аппар..
			S081504	Перелом, растяжение связ аппар..
			S081503	Перелом, растяжение связ аппар..
			S081502	Перелом, растяжение связ аппар..
			S081501	Перелом, растяжение связ аппар..
		БДК08	D08MD01	Забол костно-мыш сист и соед тка..
S86.7	Травма нескольких мышц и сухожилий на уровне голени	08M15	T081501	Перелом, растяжение связ аппар..
			S081504	Перелом, растяжение связ аппар..
			S081503	Перелом, растяжение связ аппар..
			S081502	Перелом, растяжение связ аппар..
			S081501	Перелом, растяжение связ аппар..
		БДК08	D08MD01	Забол костно-мыш сист и соед тка..
S86.8	Травма других мышц и сухожилий на уровне голени	08M15	T081501	Перелом, растяжение связ аппар..
			S081504	Перелом, растяжение связ аппар..
			S081503	Перелом, растяжение связ аппар..
			S081502	Перелом, растяжение связ аппар..
			S081501	Перелом, растяжение связ аппар..
		БДК08	D08MD01	Забол костно-мыш сист и соед тка..
S86.9	Травма неуточненных мышц и сухожилий на уровне голени	08M15	T081501	Перелом, растяжение связ аппар..
			S081504	Перелом, растяжение связ аппар..
			S081503	Перелом, растяжение связ аппар..
			S081502	Перелом, растяжение связ аппар..
			S081501	Перелом, растяжение связ аппар..
		БДК08	D08MD01	Забол костно-мыш сист и соед тка..
S92	Перелом стопы, исключая перелом голеностопного сустава	БДК08	D08MD01	Забол костно-мыш сист и соед тка..
			A08MD01	Забол костно-мыш сист и соед тка..
S92.0	Перелом пяточной кости	08M15	T081501	Перелом, растяжение связ аппар..
			S081504	Перелом, растяжение связ аппар..
			S081503	Перелом, растяжение связ аппар..
			S081502	Перелом, растяжение связ аппар..
			S081501	Перелом, растяжение связ аппар..
		БДК08	D08MD01	Забол костно-мыш сист и соед тка..
			A08MD01	Забол костно-мыш сист и соед тка..
S92.1	Перелом таранной кости	08M15	T081501	Перелом, растяжение связ аппар..
			S081504	Перелом, растяжение связ аппар..
			S081503	Перелом, растяжение связ аппар..
			S081502	Перелом, растяжение связ аппар..
			S081501	Перелом, растяжение связ аппар..
		БДК08	D08MD01	Забол костно-мыш сист и соед тка..
			A08MD01	Забол костно-мыш сист и соед тка..
S92.2	Перелом других костей предплюсны	08M14	T081401	Перелом, растяжение связ аппар..
			S081404	Перелом, растяжение связ аппар..
			S081403	Перелом, растяжение связ аппар..
			S081402	Перелом, растяжение связ аппар..
			S081401	Перелом, растяжение связ аппар..
		БДК08	D08MD01	Забол костно-мыш сист и соед тка..
			A08MD01	Забол костно-мыш сист и соед тка..

S92.3	Перелом костей плюсны	08M14	T081401	Перелом, растяжение связ аппар..
			S081404	Перелом, растяжение связ аппар..
			S081403	Перелом, растяжение связ аппар..
			S081402	Перелом, растяжение связ аппар..
			S081401	Перелом, растяжение связ аппар..
		БДК08	D08MD01	Забол костно-мыш сист и соед тка..
			A08MD01	Забол костно-мыш сист и соед тка..
S92.4	Перелом большого пальца стопы	08M14	T081401	Перелом, растяжение связ аппар..
			S081404	Перелом, растяжение связ аппар..
			S081403	Перелом, растяжение связ аппар..
			S081402	Перелом, растяжение связ аппар..
			S081401	Перелом, растяжение связ аппар..
		БДК08	D08MD01	Забол костно-мыш сист и соед тка..
			A08MD01	Забол костно-мыш сист и соед тка..
S92.5	Перелом другого пальца стопы	08M14	T081401	Перелом, растяжение связ аппар..
			S081404	Перелом, растяжение связ аппар..
			S081403	Перелом, растяжение связ аппар..
			S081402	Перелом, растяжение связ аппар..
			S081401	Перелом, растяжение связ аппар..
		БДК08	D08MD01	Забол костно-мыш сист и соед тка..
			A08MD01	Забол костно-мыш сист и соед тка..
S92.7	Множественные переломы стопы	08M14	T081401	Перелом, растяжение связ аппар..
			S081404	Перелом, растяжение связ аппар..
			S081403	Перелом, растяжение связ аппар..
			S081402	Перелом, растяжение связ аппар..
			S081401	Перелом, растяжение связ аппар..
		БДК08	D08MD01	Забол костно-мыш сист и соед тка..
			A08MD01	Забол костно-мыш сист и соед тка..
S92.9	Перелом стопы неуточненный	08M14	T081401	Перелом, растяжение связ аппар..
			S081404	Перелом, растяжение связ аппар..
			S081403	Перелом, растяжение связ аппар..
			S081402	Перелом, растяжение связ аппар..
			S081401	Перелом, растяжение связ аппар..
		БДК08	D08MD01	Забол костно-мыш сист и соед тка..
			A08MD01	Забол костно-мыш сист и соед тка..
S93	Вывих, растяжение и повреждение капсульно-связочного аппарата голеност..	БДК08	D08MD01	Забол костно-мыш сист и соед тка..
			A08MD01	Забол костно-мыш сист и соед тка..
S93.0	Вывих голеностопного сусутава	08M15	T081501	Перелом, растяжение связ аппар..
			S081504	Перелом, растяжение связ аппар..
			S081503	Перелом, растяжение связ аппар..
			S081502	Перелом, растяжение связ аппар..
			S081501	Перелом, растяжение связ аппар..
		БДК08	D08MD01	Забол костно-мыш сист и соед тка..
			A08MD01	Забол костно-мыш сист и соед тка..
S93.1	Вывих пальца(ев) стопы	08M14	T081401	Перелом, растяжение связ аппар..
			S081404	Перелом, растяжение связ аппар..
			S081403	Перелом, растяжение связ аппар..
			S081402	Перелом, растяжение связ аппар..
			S081401	Перелом, растяжение связ аппар..
		БДК08	D08MD01	Забол костно-мыш сист и соед тка..
			A08MD01	Забол костно-мыш сист и соед тка..

S93.2	Разрыв связок на уровне голеностопного сустава и стопы	08M15	T081501	Перелом, растяжение связ аппар..
			S081504	Перелом, растяжение связ аппар..
			S081503	Перелом, растяжение связ аппар..
			S081502	Перелом, растяжение связ аппар..
			S081501	Перелом, растяжение связ аппар..
		БДК08	D08MD01	Забол костно-мыш сист и соед тка..
			A08MD01	Забол костно-мыш сист и соед тка..
S93.3	Вывих другой и неуточненной части стопы	08M14	T081401	Перелом, растяжение связ аппар..
			S081404	Перелом, растяжение связ аппар..
			S081403	Перелом, растяжение связ аппар..
			S081402	Перелом, растяжение связ аппар..
			S081401	Перелом, растяжение связ аппар..
		БДК08	D08MD01	Забол костно-мыш сист и соед тка..
			A08MD01	Забол костно-мыш сист и соед тка..
S93.4	Растяжение и перенапряжение связок голеностопного сустава	08M15	T081501	Перелом, растяжение связ аппар..
			S081504	Перелом, растяжение связ аппар..
			S081503	Перелом, растяжение связ аппар..
			S081502	Перелом, растяжение связ аппар..
			S081501	Перелом, растяжение связ аппар..
		БДК08	D08MD01	Забол костно-мыш сист и соед тка..
			A08MD01	Забол костно-мыш сист и соед тка..
S93.5	Растяжение и перенапряжение капсульно-связочного аппарата суставов пальца(ев) стопы	08M14	T081401	Перелом, растяжение связ аппар..
			S081404	Перелом, растяжение связ аппар..
			S081403	Перелом, растяжение связ аппар..
			S081402	Перелом, растяжение связ аппар..
			S081401	Перелом, растяжение связ аппар..
		БДК08	D08MD01	Забол костно-мыш сист и соед тка..
			A08MD01	Забол костно-мыш сист и соед тка..
S93.6	Растяжение и перенапряжение капсульно-связочного аппарата других и неуточненных суставов стопы	08M14	T081401	Перелом, растяжение связ аппар..
			S081404	Перелом, растяжение связ аппар..
			S081403	Перелом, растяжение связ аппар..
			S081402	Перелом, растяжение связ аппар..
			S081401	Перелом, растяжение связ аппар..
		БДК08	D08MD01	Забол костно-мыш сист и соед тка..
			A08MD01	Забол костно-мыш сист и соед тка..
S96.0	Травма длинного сгибателя пальца и его сухожилия на уровне голеностопного сустава и стопы	08M15	T081501	Перелом, растяжение связ аппар..
			S081504	Перелом, растяжение связ аппар..
			S081503	Перелом, растяжение связ аппар..
			S081502	Перелом, растяжение связ аппар..
			S081501	Перелом, растяжение связ аппар..
		БДК08	D08MD01	Забол костно-мыш сист и соед тка..
S96.1	Травма длинного разгибателя пальца и его сухожилия на уровне голеностопного сустава и стопы	08M15	T081501	Перелом, растяжение связ аппар..
			S081504	Перелом, растяжение связ аппар..
			S081503	Перелом, растяжение связ аппар..
			S081502	Перелом, растяжение связ аппар..
			S081501	Перелом, растяжение связ аппар..
		БДК08	D08MD01	Забол костно-мыш сист и соед тка..
S96.2	Травма собственной мышцы и сухожилия на уровне голеностопного сустава и стопы	08M15	T081501	Перелом, растяжение связ аппар..
			S081504	Перелом, растяжение связ аппар..
			S081503	Перелом, растяжение связ аппар..
			S081502	Перелом, растяжение связ аппар..

S96.2	Травма собственной мышцы и сухожилия на уровне голеностопного сустава и стопы	08M15	S081501	Перелом, растяжение связ аппар..
		БДК08	D08MD01	Забол костно-мыш сист и соед тка..
S96.7	Травма нескольких мышц и сухожилий на уровне голеностопного сустава и стопы	08M15	T081501	Перелом, растяжение связ аппар..
			S081504	Перелом, растяжение связ аппар..
			S081503	Перелом, растяжение связ аппар..
			S081502	Перелом, растяжение связ аппар..
			S081501	Перелом, растяжение связ аппар..
		БДК08	D08MD01	Забол костно-мыш сист и соед тка..
S96.8	Травма другой мышцы и сухожилия на уровне голеностопного сустава и стопы	08M15	T081501	Перелом, растяжение связ аппар..
			S081504	Перелом, растяжение связ аппар..
			S081503	Перелом, растяжение связ аппар..
			S081502	Перелом, растяжение связ аппар..
			S081501	Перелом, растяжение связ аппар..
		БДК08	D08MD01	Забол костно-мыш сист и соед тка..
S96.9	Травма неуточненной мышцы и сухожилия на уровне голеностопного сустава и стопы	08M15	T081501	Перелом, растяжение связ аппар..
			S081504	Перелом, растяжение связ аппар..
			S081503	Перелом, растяжение связ аппар..
			S081502	Перелом, растяжение связ аппар..
			S081501	Перелом, растяжение связ аппар..
		БДК08	D08MD01	Забол костно-мыш сист и соед тка..
T02.2	Переломы, захватывающие несколько областей одной верхней конечности	08M15	T081501	Перелом, растяжение связ аппар..
			S081504	Перелом, растяжение связ аппар..
			S081503	Перелом, растяжение связ аппар..
			S081502	Перелом, растяжение связ аппар..
			S081501	Перелом, растяжение связ аппар..
		БДК08	D08MD01	Забол костно-мыш сист и соед тка..
T02.3	Переломы, захватывающие несколько областей одной нижней конечности	08M15	T081501	Перелом, растяжение связ аппар..
			S081504	Перелом, растяжение связ аппар..
			S081503	Перелом, растяжение связ аппар..
			S081502	Перелом, растяжение связ аппар..
			S081501	Перелом, растяжение связ аппар..
		БДК08	D08MD01	Забол костно-мыш сист и соед тка..
T03	Вывихи, растяжения и повреждения капсульно-связочного аппарата суставов..	БДК08	D08MD01	Забол костно-мыш сист и соед тка..
			A08MD01	Забол костно-мыш сист и соед тка..
T03.0	Вывихи, растяжения и перенапряжение капсульно-связочного аппарата суставов, захватывающие область головы и шеи	08M08	T080802	Забол спины
			T080801	Забол спины, травмы
			S080805	Забол спины, опер низк/ур
			S080804	Забол спины, опер ниже сред/ур
			S080803	Забол спины, опер сред/ур
			S080802	Забол спины, опер выс/ур
			S080801	Забол спины, знач/опер
		БДК08	D08MD01	Забол костно-мыш сист и соед тка..
			A08MD01	Забол костно-мыш сист и соед тка..
T03.1	Вывихи, растяжения и перенапряжение капсульно-связочного аппарата суставов грудной клетки, нижней части спины и таза	08M08	T080802	Забол спины
			T080801	Забол спины, травмы
			S080805	Забол спины, опер низк/ур
			S080804	Забол спины, опер ниже сред/ур
			S080803	Забол спины, опер сред/ур
			S080802	Забол спины, опер выс/ур
			S080801	Забол спины, знач/опер
		БДК08	D08MD01	Забол костно-мыш сист и соед тка..

T03.2	Вывихи, растяжения и перенапряжение капсульно-связочного аппарата суставов нескольких областей верхней(их) конечностеи(ей)	08M14	T081401	Перелом, растяжение связ аппар..
			S081404	Перелом, растяжение связ аппар..
			S081403	Перелом, растяжение связ аппар..
			S081402	Перелом, растяжение связ аппар..
			S081401	Перелом, растяжение связ аппар..
		БДК08	D08MD01	Забол костно-мыш сист и соед тка..
T03.3	Вывихи, растяжения и перенапряжение капсульно-связочного аппарата суставов нескольких областей нижней(их) конечности(ей)	08M14	T081401	Перелом, растяжение связ аппар..
			S081404	Перелом, растяжение связ аппар..
			S081403	Перелом, растяжение связ аппар..
			S081402	Перелом, растяжение связ аппар..
			S081401	Перелом, растяжение связ аппар..
		БДК08	D08MD01	Забол костно-мыш сист и соед тка..
T03.4	Вывихи, растяжения и перенапряжение капсульно-связочного аппарата суставов нескольких областей верхней(их) и нижней(их) конечностей	08M14	T081401	Перелом, растяжение связ аппар..
			S081404	Перелом, растяжение связ аппар..
			S081403	Перелом, растяжение связ аппар..
			S081402	Перелом, растяжение связ аппар..
			S081401	Перелом, растяжение связ аппар..
		БДК08	D08MD01	Забол костно-мыш сист и соед тка..
T03.8	Другие сочетания вывихов, растяжений капсульно-связочного аппарата суставов и перенапряжений нескольких областей тела	08M14	T081401	Перелом, растяжение связ аппар..
			S081404	Перелом, растяжение связ аппар..
			S081403	Перелом, растяжение связ аппар..
			S081402	Перелом, растяжение связ аппар..
			S081401	Перелом, растяжение связ аппар..
		БДК08	D08MD01	Забол костно-мыш сист и соед тка..
T03.9	Множественные вывихи, растяжения и перенапряжения капсульно-связочного аппарата суставов неуточненные	08M14	T081401	Перелом, растяжение связ аппар..
			S081404	Перелом, растяжение связ аппар..
			S081403	Перелом, растяжение связ аппар..
			S081402	Перелом, растяжение связ аппар..
			S081401	Перелом, растяжение связ аппар..
		БДК08	D08MD01	Забол костно-мыш сист и соед тка..
T08	Перелом позвоночника на неуточненном уровне	08M08	T080802	Забол спины
			T080801	Забол спины, травмы
			S080805	Забол спины, опер низк/ур
			S080804	Забол спины, опер ниже сред/ур
			S080803	Забол спины, опер сред/ур
			S080802	Забол спины, опер выс/ур
			S080801	Забол спины, знач/опер
		БДК08	D08MD01	Забол костно-мыш сист и соед тка..
T09.2	Вывих, растяжение и перенапряжение капсульно-связочного аппарата на неуточненном уровне	08M08	T080802	Забол спины
			T080801	Забол спины, травмы
			S080805	Забол спины, опер низк/ур
			S080804	Забол спины, опер ниже сред/ур
			S080803	Забол спины, опер сред/ур
			S080802	Забол спины, опер выс/ур
			S080801	Забол спины, знач/опер
		БДК08	D08MD01	Забол костно-мыш сист и соед тка..
			A08MD01	Забол костно-мыш сист и соед тка..
T10	Перелом верхней конечности на неуточненном уровне	08M15	T081501	Перелом, растяжение связ аппар..
			S081504	Перелом, растяжение связ аппар..
			S081503	Перелом, растяжение связ аппар..
			S081502	Перелом, растяжение связ аппар..

T10	Перелом верхней конечности на неуточненном уровне	08M15	S081501	Перелом, растяжение связ аппар..
		БДК08	D08MD01	Забол костно-мыш сист и соед тка..
T11.2	Вывих, растяжение, деформация неуточненного сустава и связки верхней конечности на неуточненном уровне	08M14	T081401	Перелом, растяжение связ аппар..
			S081404	Перелом, растяжение связ аппар..
			S081403	Перелом, растяжение связ аппар..
			S081402	Перелом, растяжение связ аппар..
			S081401	Перелом, растяжение связ аппар..
		БДК08	D08MD01	Забол костно-мыш сист и соед тка..
T12	Перелом нижней конечности на неуточненном уровне	08M15	T081501	Перелом, растяжение связ аппар..
			S081504	Перелом, растяжение связ аппар..
			S081503	Перелом, растяжение связ аппар..
			S081502	Перелом, растяжение связ аппар..
			S081501	Перелом, растяжение связ аппар..
		БДК08	D08MD01	Забол костно-мыш сист и соед тка..
T13.2	Вывих, растяжение, деформация неуточненного сустава и связки нижней конечности на неуточненном	08M14	T081401	Перелом, растяжение связ аппар..
			S081404	Перелом, растяжение связ аппар..
			S081403	Перелом, растяжение связ аппар..
			S081402	Перелом, растяжение связ аппар..
			S081401	Перелом, растяжение связ аппар..
		БДК08	D08MD01	Забол костно-мыш сист и соед тка..
			A08MD01	Забол костно-мыш сист и соед тка..
T14.2	Перелом в неуточненной области тела	08M14	T081401	Перелом, растяжение связ аппар..
			S081404	Перелом, растяжение связ аппар..
			S081403	Перелом, растяжение связ аппар..
			S081402	Перелом, растяжение связ аппар..
			S081401	Перелом, растяжение связ аппар..
		БДК08	D08MD01	Забол костно-мыш сист и соед тка..
T14.3	Вывих, растяжение и перенапряжение капсульно-связочного аппарата неуточненной области тела	08M14	T081401	Перелом, растяжение связ аппар..
			S081404	Перелом, растяжение связ аппар..
			S081403	Перелом, растяжение связ аппар..
			S081402	Перелом, растяжение связ аппар..
			S081401	Перелом, растяжение связ аппар..
		БДК08	D08MD01	Забол костно-мыш сист и соед тка..
T79.6	Травматическая ишемия мышцы	08M99	T089901	Др диагн костно-мыш сист и соед ..
			S089904	Др диагн костно-мыш сист и соед ..
			S089903	Др диагн костно-мыш сист и соед ..
			S089902	Др диагн костно-мыш сист и соед ..
			S089901	Др диагн костно-мыш сист и соед ..
		БДК08	D08MD01	Забол костно-мыш сист и соед тка..
T84.0	Осложнение механического происхождения, связанное с внутренним суставным протезом	08M13	T081301	Последствия забол скел-мыш сис..
			S081303	Последствия забол скел-мыш сис..
			S081302	Последствия забол скел-мыш сис..
			S081301	Последствия забол скел-мыш сис..
		БДК08	D08MD01	Забол костно-мыш сист и соед тка..
T84.1	Осложнение механического происхождения, связанное с внутренним устройством, фиксирующим кости конечности	08M13	T081301	Последствия забол скел-мыш сис..
			S081303	Последствия забол скел-мыш сис..
			S081302	Последствия забол скел-мыш сис..
			S081301	Последствия забол скел-мыш сис..
		БДК08	D08MD01	Забол костно-мыш сист и соед тка..
T84.2	Осложнение механического происхождения, связанное с внутренним	08M13	T081301	Последствия забол скел-мыш сис..
			S081303	Последствия забол скел-мыш сис..

T84.2	Осложнение механического происхождения, связанное с внутренним устройством, фиксирующим другие кости	08M13	S081302	Последствия забол скел-мыш сис..
			S081301	Последствия забол скел-мыш сис..
		БДК08	D08MD01	Забол костно-мыш сист и соед тка..
T84.3	Осложнение механического происхождения, связанное с другими костными устройствами, имплантатами и трансплантатами	08M13	T081301	Последствия забол скел-мыш сис..
			S081303	Последствия забол скел-мыш сис..
			S081302	Последствия забол скел-мыш сис..
			S081301	Последствия забол скел-мыш сис..
		БДК08	D08MD01	Забол костно-мыш сист и соед тка..
T84.4	Осложнение механического происхождения, связанное с другими внутренними ортопедическими устройствами, имплантатами и трансплантатами	08M13	T081301	Последствия забол скел-мыш сис..
			S081303	Последствия забол скел-мыш сис..
			S081302	Последствия забол скел-мыш сис..
			S081301	Последствия забол скел-мыш сис..
		БДК08	D08MD01	Забол костно-мыш сист и соед тка..
T84.5	Инфекция и воспалительная реакция, обусловленные эндопротезированием	08M13	T081301	Последствия забол скел-мыш сис..
			S081303	Последствия забол скел-мыш сис..
			S081302	Последствия забол скел-мыш сис..
			S081301	Последствия забол скел-мыш сис..
		БДК08	D08MD01	Забол костно-мыш сист и соед тка..
T84.6	Инфекция и воспалительная реакция, обусловленные внутренним фиксирующим устройством (любой локализации)	08M13	T081301	Последствия забол скел-мыш сис..
			S081303	Последствия забол скел-мыш сис..
			S081302	Последствия забол скел-мыш сис..
			S081301	Последствия забол скел-мыш сис..
		БДК08	D08MD01	Забол костно-мыш сист и соед тка..
T84.7	Инфекция и воспалительная реакция, обусловленные другими внутренними ортопедическими протезными устройствами, имплантатами и трансплантатами	08M13	T081301	Последствия забол скел-мыш сис..
			S081303	Последствия забол скел-мыш сис..
			S081302	Последствия забол скел-мыш сис..
			S081301	Последствия забол скел-мыш сис..
		БДК08	D08MD01	Забол костно-мыш сист и соед тка..
T84.8	Другие осложнения, связанные с ортопедическими протезными устройствами, имплантатами и трансплантатами	08M13	T081301	Последствия забол скел-мыш сис..
			S081303	Последствия забол скел-мыш сис..
			S081302	Последствия забол скел-мыш сис..
			S081301	Последствия забол скел-мыш сис..
		БДК08	D08MD01	Забол костно-мыш сист и соед тка..
T84.9	Осложнение, связанное с внутренним ортопедическим протезным устройством, имплантатом и трансплантатами	08M13	T081301	Последствия забол скел-мыш сис..
			S081303	Последствия забол скел-мыш сис..
			S081302	Последствия забол скел-мыш сис..
			S081301	Последствия забол скел-мыш сис..
		БДК08	D08MD01	Забол костно-мыш сист и соед тка..
T87.0	Осложнения, связанные с реплантацией (части) верхней конечности	08M13	T081301	Последствия забол скел-мыш сис..
			S081303	Последствия забол скел-мыш сис..
			S081302	Последствия забол скел-мыш сис..
			S081301	Последствия забол скел-мыш сис..
		БДК08	D08MD01	Забол костно-мыш сист и соед тка..
T87.1	Осложнения, связанные с реплантацией (части) нижней конечности	08M13	T081301	Последствия забол скел-мыш сис..
			S081303	Последствия забол скел-мыш сис..
			S081302	Последствия забол скел-мыш сис..
			S081301	Последствия забол скел-мыш сис..
		БДК08	D08MD01	Забол костно-мыш сист и соед тка..
T87.2	Осложнения, связанные с реплантацией других частей тела	08M13	T081301	Последствия забол скел-мыш сис..
			S081303	Последствия забол скел-мыш сис..
			S081302	Последствия забол скел-мыш сис..

T87.2	Осложнения, связанные с реплантацией других частей тела	08M13	S081301	Последствия забол скел-мыш сис..
		БДК08	D08MD01	Забол костно-мыш сист и соед тка..
T87.3	Неврома ампутационной культи	08M99	T089901	Др диагн костно-мыш сист и соед ..
			S089904	Др диагн костно-мыш сист и соед ..
			S089903	Др диагн костно-мыш сист и соед ..
			S089902	Др диагн костно-мыш сист и соед ..
			S089901	Др диагн костно-мыш сист и соед ..
		БДК08	D08MD01	Забол костно-мыш сист и соед тка..
T87.4	Инфекция ампутационной культи	08M99	T089901	Др диагн костно-мыш сист и соед ..
			S089904	Др диагн костно-мыш сист и соед ..
			S089903	Др диагн костно-мыш сист и соед ..
			S089902	Др диагн костно-мыш сист и соед ..
			S089901	Др диагн костно-мыш сист и соед ..
		БДК08	D08MD01	Забол костно-мыш сист и соед тка..
T87.5	Некроз ампутационной культи	08M99	T089901	Др диагн костно-мыш сист и соед ..
			S089904	Др диагн костно-мыш сист и соед ..
			S089903	Др диагн костно-мыш сист и соед ..
			S089902	Др диагн костно-мыш сист и соед ..
			S089901	Др диагн костно-мыш сист и соед ..
		БДК08	D08MD01	Забол костно-мыш сист и соед тка..
T87.6	Другие и неуточненные осложнения ампутационной культи	08M99	T089901	Др диагн костно-мыш сист и соед ..
			S089904	Др диагн костно-мыш сист и соед ..
			S089903	Др диагн костно-мыш сист и соед ..
			S089902	Др диагн костно-мыш сист и соед ..
			S089901	Др диагн костно-мыш сист и соед ..
		БДК08	D08MD01	Забол костно-мыш сист и соед тка..
T91.1	Последствия перелома позвоночника	08M08	T080802	Забол спины
			T080801	Забол спины, травмы
			S080805	Забол спины, опер низк/ур
			S080804	Забол спины, опер ниже сред/ур
			S080803	Забол спины, опер сред/ур
			S080802	Забол спины, опер выс/ур
			S080801	Забол спины, знач/опер
		БДК08	D08MD01	Забол костно-мыш сист и соед тка..
T91.2	Последствия других переломов грудной клетки и таза	08M08	T080802	Забол спины
			T080801	Забол спины, травмы
			S080805	Забол спины, опер низк/ур
			S080804	Забол спины, опер ниже сред/ур
			S080803	Забол спины, опер сред/ур
			S080802	Забол спины, опер выс/ур
			S080801	Забол спины, знач/опер
		БДК08	D08MD01	Забол костно-мыш сист и соед тка..
T92.1	Последствия перелома верхней конечности, исключая запястье и кисть	08M13	T081301	Последствия забол скел-мыш сис..
			S081303	Последствия забол скел-мыш сис..
			S081302	Последствия забол скел-мыш сис..
			S081301	Последствия забол скел-мыш сис..
		БДК08	D08MD01	Забол костно-мыш сист и соед тка..
T92.2	Последствия перелома на уровне запястья и кисти	08M13	T081301	Последствия забол скел-мыш сис..
			S081303	Последствия забол скел-мыш сис..
			S081302	Последствия забол скел-мыш сис..
			S081301	Последствия забол скел-мыш сис..

T92.2	запястья и кисти	БДК08	D08MD01	Забол костно-мыш сист и соед тка..
T92.3	Последствия вывиха, растяжения и деформации верхней конечности	08M14	T081401	Перелом, растяжение связ аппар..
			S081404	Перелом, растяжение связ аппар..
			S081403	Перелом, растяжение связ аппар..
			S081402	Перелом, растяжение связ аппар..
			S081401	Перелом, растяжение связ аппар..
		БДК08	D08MD01	Забол костно-мыш сист и соед тка..
T92.5	Последствия травмы мышцы и сухожилия верхней конечности	08M13	T081301	Последствия забол скел-мыш сис..
			S081303	Последствия забол скел-мыш сис..
			S081302	Последствия забол скел-мыш сис..
			S081301	Последствия забол скел-мыш сис..
		БДК08	D08MD01	Забол костно-мыш сист и соед тка..
T92.6	Последствия размозжения и травматической ампутации верхней конечности	08M13	T081301	Последствия забол скел-мыш сис..
			S081303	Последствия забол скел-мыш сис..
			S081302	Последствия забол скел-мыш сис..
			S081301	Последствия забол скел-мыш сис..
		БДК08	D08MD01	Забол костно-мыш сист и соед тка..
T93.1	Последствия перелома бедра	08M13	T081301	Последствия забол скел-мыш сис..
			S081303	Последствия забол скел-мыш сис..
			S081302	Последствия забол скел-мыш сис..
			S081301	Последствия забол скел-мыш сис..
		БДК08	D08MD01	Забол костно-мыш сист и соед тка..
T93.2	Последствия других переломов нижней конечности	08M13	T081301	Последствия забол скел-мыш сис..
			S081303	Последствия забол скел-мыш сис..
			S081302	Последствия забол скел-мыш сис..
			S081301	Последствия забол скел-мыш сис..
		БДК08	D08MD01	Забол костно-мыш сист и соед тка..
T93.3	Последствия вывиха, растяжения и деформации нижней конечности	08M14	T081401	Перелом, растяжение связ аппар..
			S081404	Перелом, растяжение связ аппар..
			S081403	Перелом, растяжение связ аппар..
			S081402	Перелом, растяжение связ аппар..
			S081401	Перелом, растяжение связ аппар..
		БДК08	D08MD01	Забол костно-мыш сист и соед тка..
T93.5	Последствия травмы мышцы и сухожилия нижней конечности	08M13	T081301	Последствия забол скел-мыш сис..
			S081303	Последствия забол скел-мыш сис..
			S081302	Последствия забол скел-мыш сис..
			S081301	Последствия забол скел-мыш сис..
		БДК08	D08MD01	Забол костно-мыш сист и соед тка..
T93.6	Последствия размозжения и травматической ампутации нижней конечности	08M13	T081301	Последствия забол скел-мыш сис..
			S081303	Последствия забол скел-мыш сис..
			S081302	Последствия забол скел-мыш сис..
			S081301	Последствия забол скел-мыш сис..
		БДК08	D08MD01	Забол костно-мыш сист и соед тка..
Z44.0	Примерка и подгонка искусственной руки (всей) (части)	08M13	T081301	Последствия забол скел-мыш сис..
			S081303	Последствия забол скел-мыш сис..
			S081302	Последствия забол скел-мыш сис..
			S081301	Последствия забол скел-мыш сис..
		БДК08	D08MD01	Забол костно-мыш сист и соед тка..
Z44.1	Примерка и подгонка искусственной ноги (всей) (части)	08M13	T081301	Последствия забол скел-мыш сис..
			S081303	Последствия забол скел-мыш сис..
			S081302	Последствия забол скел-мыш сис..

Z44.1	Примерка и подгонка искусственной ноги (всей) (части)	08M13	S081301	Последствия забол скел-мыш сис..
		БДК08	D08MD01	Забол костно-мыш сист и соед тка..
Z46.7	Примерка и подгонка ортопедического устройства	08M13	T081301	Последствия забол скел-мыш сис..
			S081303	Последствия забол скел-мыш сис..
			S081302	Последствия забол скел-мыш сис..
			S081301	Последствия забол скел-мыш сис..
		БДК08	D08MD01	Забол костно-мыш сист и соед тка..
Z47.0	Удаление пластинки после сращения перелома и другого внутреннего фиксирующего устройства	08M13	T081301	Последствия забол скел-мыш сис..
			S081303	Последствия забол скел-мыш сис..
			S081302	Последствия забол скел-мыш сис..
			S081301	Последствия забол скел-мыш сис..
		БДК08	D08MD01	Забол костно-мыш сист и соед тка..
Z47.8	Другой уточненный вид последующей ортопедической помощи	08M13	T081301	Последствия забол скел-мыш сис..
			S081303	Последствия забол скел-мыш сис..
			S081302	Последствия забол скел-мыш сис..
			S081301	Последствия забол скел-мыш сис..
		БДК08	D08MD01	Забол костно-мыш сист и соед тка..
Z47.9	Последующая ортопедическая помощь неуточненная	08M13	T081301	Последствия забол скел-мыш сис..
			S081303	Последствия забол скел-мыш сис..
			S081302	Последствия забол скел-мыш сис..
			S081301	Последствия забол скел-мыш сис..
		БДК08	D08MD01	Забол костно-мыш сист и соед тка..
Z52.2	Донор кости	08M99	T089901	Др диагн костно-мыш сист и соед ..
			S089904	Др диагн костно-мыш сист и соед ..
			S089903	Др диагн костно-мыш сист и соед ..
			S089902	Др диагн костно-мыш сист и соед ..
			S089901	Др диагн костно-мыш сист и соед ..
		БДК08	D08MD01	Забол костно-мыш сист и соед тка..
Z94.6	Наличие трансплантированной кости	08M99	T089901	Др диагн костно-мыш сист и соед ..
			S089904	Др диагн костно-мыш сист и соед ..
			S089903	Др диагн костно-мыш сист и соед ..
			S089902	Др диагн костно-мыш сист и соед ..
			S089901	Др диагн костно-мыш сист и соед ..
		БДК08	D08MD01	Забол костно-мыш сист и соед тка..
Z96.6	Наличие ортопедических имплантатов суставов	08M99	T089901	Др диагн костно-мыш сист и соед ..
			S089904	Др диагн костно-мыш сист и соед ..
			S089903	Др диагн костно-мыш сист и соед ..
			S089902	Др диагн костно-мыш сист и соед ..
			S089901	Др диагн костно-мыш сист и соед ..
		БДК08	D08MD01	Забол костно-мыш сист и соед тка..
Z96.7	Наличие имплантатов других костей и сухожилий	08M99	T089901	Др диагн костно-мыш сист и соед ..
			S089904	Др диагн костно-мыш сист и соед ..
			S089903	Др диагн костно-мыш сист и соед ..
			S089902	Др диагн костно-мыш сист и соед ..
			S089901	Др диагн костно-мыш сист и соед ..
		БДК08	D08MD01	Забол костно-мыш сист и соед тка..
Z97.1	Наличие искусственной конечности (полной) (частичной)	08M99	T089901	Др диагн костно-мыш сист и соед ..
			S089904	Др диагн костно-мыш сист и соед ..
			S089903	Др диагн костно-мыш сист и соед ..
			S089902	Др диагн костно-мыш сист и соед ..
			S089901	Др диагн костно-мыш сист и соед ..

Z97.1	(полной) (частичной)	БДК08	D08MD01	Забол костно-мыш сист и соед тка..
Z98.1	Состояние, связанное с артродезом	08M99	T089901	Др диагн костно-мыш сист и соед ..
			S089904	Др диагн костно-мыш сист и соед ..
			S089903	Др диагн костно-мыш сист и соед ..
			S089902	Др диагн костно-мыш сист и соед ..
			S089901	Др диагн костно-мыш сист и соед ..
		БДК08	D08MD01	Забол костно-мыш сист и соед тка..
C76.3	Злокачественное новообразование таза, неточно обозначенной локализации	08M05	T080503	Патол перелом и ЗНО
			T080502	Патол перелом и ЗНО, хим/тер
			T080501	Патол перелом и ЗНО, луч/тер
			S080503	Патол перелом и ЗНО, опер низк/..
			S080502	Патол перелом и ЗНО, опер сред/..
			S080501	Патол перелом и ЗНО, опер выс/ур

Хирургические операции входящие в БДК "Заболевания костно-мышечной системы и соединительной ткани"

Code	Name	Код Дк	Код Кзг	Название Короткое
A02.012	Реконструкция костей свода черепа	08M01	S080101	Перелом бедр кости, опер выс/ур
		08M02	S080201	Перелом ТБ сустава и таза, опер вы..
		08M04	S080401	Остеомиелит, опер выс/ур
		08M05	S080501	Патол перелом и ЗНО, опер выс/ур
		08M08	S080802	Забол спины, опер выс/ур
		08M09	S080902	Бол костей и спец артропатии, опер..
		08M12	S081201	Тендинит, миозит и бурсит, опер вы..
		08M13	S081302	Последствия забол скел-мыш систе..
		08M14	S081402	Перелом, растяжение связ аппара и..
		08M15	S081502	Перелом, растяжение связ аппара и..
		08M24	S082402	Артроз, опер выс/ур
		08M99	S089902	Др диагн костно-мыш сист и соед тк..
A02.023	Пластика дефекта костей черепа	08M01	S080101	Перелом бедр кости, опер выс/ур
		08M02	S080201	Перелом ТБ сустава и таза, опер вы..
		08M04	S080401	Остеомиелит, опер выс/ур
		08M05	S080501	Патол перелом и ЗНО, опер выс/ур
		08M08	S080802	Забол спины, опер выс/ур
		08M09	S080902	Бол костей и спец артропатии, опер..
		08M12	S081201	Тендинит, миозит и бурсит, опер вы..
		08M13	S081302	Последствия забол скел-мыш систе..
		08M14	S081402	Перелом, растяжение связ аппара и..
		08M15	S081502	Перелом, растяжение связ аппара и..
		08M24	S082402	Артроз, опер выс/ур
		08M99	S089902	Др диагн костно-мыш сист и соед тк..
A03.001	Декомпрессивная ламинэктомия	08M01	S080101	Перелом бедр кости, опер выс/ур
		08M02	S080201	Перелом ТБ сустава и таза, опер вы..
		08M04	S080401	Остеомиелит, опер выс/ур
		08M05	S080501	Патол перелом и ЗНО, опер выс/ур
		08M08	S080802	Забол спины, опер выс/ур
		08M09	S080902	Бол костей и спец артропатии, опер..
		08M12	S081201	Тендинит, миозит и бурсит, опер вы..
		08M13	S081302	Последствия забол скел-мыш систе..
		08M14	S081402	Перелом, растяжение связ аппара и..
		08M15	S081502	Перелом, растяжение связ аппара и..
		08M24	S082402	Артроз, опер выс/ур
		08M99	S089902	Др диагн костно-мыш сист и соед тк..
A03.002	Декомпрессивная ламинэктомия позвонков с фиксацией	08M04	S080401	Остеомиелит, опер выс/ур
		08M05	S080501	Патол перелом и ЗНО, опер выс/ур
		08M08	S080801	Забол спины, знач/опер
		08M09	S080902	Бол костей и спец артропатии, опер..
		08M12	S081201	Тендинит, миозит и бурсит, опер вы..
		08M13	S081302	Последствия забол скел-мыш систе..
		08M14	S081402	Перелом, растяжение связ аппара и..
		08M15	S081502	Перелом, растяжение связ аппара и..
		08M24	S082402	Артроз, опер выс/ур
		08M99	S089902	Др диагн костно-мыш сист и соед тк..
A03.003	Фасетэктомия	08M01	S080103	Перелом бедр кости, опер низк/ур
		08M02	S080203	Перелом ТБ сустава и таза, опер ни..
		08M04	S080403	Остеомиелит, опер низк/ур
		08M05	S080503	Патол перелом и ЗНО, опер низк/ур
		08M08	S080804	Забол спины, опер ниже сред/ур
		08M09	S080903	Бол костей и спец артропатии, опер..
		08M12	S081202	Тендинит, миозит и бурсит, опер ни..

A03.003	Фасетэктомия	08M13	S081303	Последствия забол скел-мыш систе..
		08M14	S081404	Перелом, растяжение связ аппара и..
		08M15	S081504	Перелом, растяжение связ аппара и..
		08M24	S082403	Артроз, опер низк/ур
		08M99	S089904	Др диагн костно-мыш сист и соед тк..
A03.004	Спондилоэктомия	08M01	S080101	Перелом бедр кости, опер выс/ур
		08M02	S080201	Перелом ТБ сустава и таза, опер вы..
		08M04	S080401	Остеомиелит, опер выс/ур
		08M05	S080501	Патол перелом и ЗНО, опер выс/ур
		08M08	S080802	Забол спины, опер выс/ур
		08M09	S080902	Бол костей и спец артропатии, опер..
		08M12	S081201	Тендинит, миозит и бурсит, опер вы..
		08M13	S081302	Последствия забол скел-мыш систе..
		08M14	S081402	Перелом, растяжение связ аппара и..
		08M15	S081502	Перелом, растяжение связ аппара и..
		08M24	S082402	Артроз, опер выс/ур
		08M99	S089902	Др диагн костно-мыш сист и соед тк..
A03.005	Вертебротомия	08M01	S080101	Перелом бедр кости, опер выс/ур
		08M02	S080201	Перелом ТБ сустава и таза, опер вы..
		08M04	S080401	Остеомиелит, опер выс/ур
		08M05	S080501	Патол перелом и ЗНО, опер выс/ур
		08M08	S080802	Забол спины, опер выс/ур
		08M09	S080902	Бол костей и спец артропатии, опер..
		08M12	S081201	Тендинит, миозит и бурсит, опер вы..
		08M13	S081302	Последствия забол скел-мыш систе..
		08M14	S081402	Перелом, растяжение связ аппара и..
		08M15	S081502	Перелом, растяжение связ аппара и..
		08M24	S082402	Артроз, опер выс/ур
		08M99	S089902	Др диагн костно-мыш сист и соед тк..
A03.006	Корпорэктомия	08M04	S080401	Остеомиелит, опер выс/ур
		08M05	S080501	Патол перелом и ЗНО, опер выс/ур
		08M08	S080801	Забол спины, знач/опер
		08M09	S080902	Бол костей и спец артропатии, опер..
		08M12	S081201	Тендинит, миозит и бурсит, опер вы..
		08M13	S081302	Последствия забол скел-мыш систе..
		08M14	S081402	Перелом, растяжение связ аппара и..
		08M15	S081502	Перелом, растяжение связ аппара и..
		08M24	S082402	Артроз, опер выс/ур
		08M99	S089902	Др диагн костно-мыш сист и соед тк..
A03.007	Корпорэктомия с эндопротезированием	08M04	S080401	Остеомиелит, опер выс/ур
		08M05	S080501	Патол перелом и ЗНО, опер выс/ур
		08M08	S080801	Забол спины, знач/опер
		08M09	S080902	Бол костей и спец артропатии, опер..
		08M12	S081201	Тендинит, миозит и бурсит, опер вы..
		08M13	S081302	Последствия забол скел-мыш систе..
		08M14	S081402	Перелом, растяжение связ аппара и..
		08M15	S081502	Перелом, растяжение связ аппара и..
		08M24	S082402	Артроз, опер выс/ур
		08M99	S089902	Др диагн костно-мыш сист и соед тк..
A03.008	Корпорэктомия с реконструктивно-пластическим компонентом	08M01	S080101	Перелом бедр кости, опер выс/ур
		08M02	S080201	Перелом ТБ сустава и таза, опер вы..
		08M04	S080401	Остеомиелит, опер выс/ур
		08M05	S080501	Патол перелом и ЗНО, опер выс/ур
		08M08	S080802	Забол спины, опер выс/ур
		08M09	S080902	Бол костей и спец артропатии, опер..
		08M12	S081201	Тендинит, миозит и бурсит, опер вы..
		08M13	S081302	Последствия забол скел-мыш систе..
		08M14	S081402	Перелом, растяжение связ аппара и..

A03.008	Корпорэктомия с реконструктивно-пластическим компонентом	08M15	S081502	Перелом, растяжение связ аппара и..
		08M24	S082402	Артроз, опер выс/ур
		08M99	S089902	Др диагн костно-мыш сист и соед тк..
A03.009	Удаление позвонка с эндопротезированием	08M04	S080401	Остеомиелит, опер выс/ур
		08M05	S080501	Патол перелом и ЗНО, опер выс/ур
		08M08	S080801	Забол спины, знач/опер
		08M09	S080902	Бол костей и спец артропатии, опер..
		08M12	S081201	Тендинит, миозит и бурсит, опер вы..
		08M13	S081302	Последствия забол скел-мыш систе..
		08M14	S081402	Перелом, растяжение связ аппара и..
		08M15	S081502	Перелом, растяжение связ аппара и..
		08M24	S082402	Артроз, опер выс/ур
		08M99	S089902	Др диагн костно-мыш сист и соед тк..
A03.010	Резекция позвонка	08M01	S080101	Перелом бедр кости, опер выс/ур
		08M02	S080201	Перелом ТБ сустава и таза, опер вы..
		08M04	S080401	Остеомиелит, опер выс/ур
		08M05	S080501	Патол перелом и ЗНО, опер выс/ур
		08M08	S080802	Забол спины, опер выс/ур
		08M09	S080902	Бол костей и спец артропатии, опер..
		08M12	S081201	Тендинит, миозит и бурсит, опер вы..
		08M13	S081302	Последствия забол скел-мыш систе..
		08M14	S081402	Перелом, растяжение связ аппара и..
		08M15	S081502	Перелом, растяжение связ аппара и..
		08M24	S082402	Артроз, опер выс/ур
		08M99	S089902	Др диагн костно-мыш сист и соед тк..
A03.011	Резекция позвонка симультанная	08M01	S080101	Перелом бедр кости, опер выс/ур
		08M02	S080201	Перелом ТБ сустава и таза, опер вы..
		08M04	S080401	Остеомиелит, опер выс/ур
		08M05	S080501	Патол перелом и ЗНО, опер выс/ур
		08M08	S080802	Забол спины, опер выс/ур
		08M09	S080902	Бол костей и спец артропатии, опер..
		08M12	S081201	Тендинит, миозит и бурсит, опер вы..
		08M13	S081302	Последствия забол скел-мыш систе..
		08M14	S081402	Перелом, растяжение связ аппара и..
		08M15	S081502	Перелом, растяжение связ аппара и..
		08M24	S082402	Артроз, опер выс/ур
		08M99	S089902	Др диагн костно-мыш сист и соед тк..
A03.012	Иссечение межпозвоночного диска	08M01	S080101	Перелом бедр кости, опер выс/ур
		08M02	S080201	Перелом ТБ сустава и таза, опер вы..
		08M04	S080401	Остеомиелит, опер выс/ур
		08M05	S080501	Патол перелом и ЗНО, опер выс/ур
		08M08	S080802	Забол спины, опер выс/ур
		08M09	S080902	Бол костей и спец артропатии, опер..
		08M12	S081201	Тендинит, миозит и бурсит, опер вы..
		08M13	S081302	Последствия забол скел-мыш систе..
		08M14	S081402	Перелом, растяжение связ аппара и..
		08M15	S081502	Перелом, растяжение связ аппара и..
		08M24	S082402	Артроз, опер выс/ур
		08M99	S089902	Др диагн костно-мыш сист и соед тк..
A03.013	Иссечение межпозвоночного диска с использованием видеоэндоскопических технологий	08M04	S080401	Остеомиелит, опер выс/ур
		08M05	S080501	Патол перелом и ЗНО, опер выс/ур
		08M08	S080801	Забол спины, знач/опер
		08M09	S080902	Бол костей и спец артропатии, опер..
		08M12	S081201	Тендинит, миозит и бурсит, опер вы..
		08M13	S081302	Последствия забол скел-мыш систе..
		08M14	S081402	Перелом, растяжение связ аппара и..
		08M15	S081502	Перелом, растяжение связ аппара и..
		08M24	S082402	Артроз, опер выс/ур

A03.013	видеоэндоскопических технологий	08M99	S089902	Др диагн костно-мыш сист и соед тк..
A03.014	Артродез позвоночника	08M04	S080401	Остеомиелит, опер выс/ур
		08M05	S080501	Патол перелом и ЗНО, опер выс/ур
		08M08	S080801	Забол спины, знач/опер
		08M09	S080902	Бол костей и спец артропатии, опер..
		08M12	S081201	Тендинит, миозит и бурсит, опер вы..
		08M13	S081302	Последствия забол скел-мыш систе..
		08M14	S081402	Перелом, растяжение связ аппара и..
		08M15	S081502	Перелом, растяжение связ аппара и..
		08M24	S082402	Артроз, опер выс/ур
		08M99	S089902	Др диагн костно-мыш сист и соед тк..
A03.015	Артродез позвоночника (спондилодез) с использованием видеоэндоскопических технологий	08M04	S080401	Остеомиелит, опер выс/ур
		08M05	S080501	Патол перелом и ЗНО, опер выс/ур
		08M08	S080801	Забол спины, знач/опер
		08M09	S080902	Бол костей и спец артропатии, опер..
		08M12	S081201	Тендинит, миозит и бурсит, опер вы..
		08M13	S081302	Последствия забол скел-мыш систе..
		08M14	S081402	Перелом, растяжение связ аппара и..
		08M15	S081502	Перелом, растяжение связ аппара и..
		08M24	S082402	Артроз, опер выс/ур
		08M99	S089902	Др диагн костно-мыш сист и соед тк..
A03.016	Спондилосинтез	08M04	S080401	Остеомиелит, опер выс/ур
		08M05	S080501	Патол перелом и ЗНО, опер выс/ур
		08M08	S080801	Забол спины, знач/опер
		08M09	S080902	Бол костей и спец артропатии, опер..
		08M12	S081201	Тендинит, миозит и бурсит, опер вы..
		08M13	S081302	Последствия забол скел-мыш систе..
		08M14	S081402	Перелом, растяжение связ аппара и..
		08M15	S081502	Перелом, растяжение связ аппара и..
		08M24	S082402	Артроз, опер выс/ур
		08M99	S089902	Др диагн костно-мыш сист и соед тк..
A03.017	Дискэктомия трансторакальная	08M01	S080101	Перелом бедр кости, опер выс/ур
		08M02	S080201	Перелом ТБ сустава и таза, опер вы..
		08M04	S080401	Остеомиелит, опер выс/ур
		08M05	S080501	Патол перелом и ЗНО, опер выс/ур
		08M08	S080802	Забол спины, опер выс/ур
		08M09	S080902	Бол костей и спец артропатии, опер..
		08M12	S081201	Тендинит, миозит и бурсит, опер вы..
		08M13	S081302	Последствия забол скел-мыш систе..
		08M14	S081402	Перелом, растяжение связ аппара и..
		08M15	S081502	Перелом, растяжение связ аппара и..
		08M24	S082402	Артроз, опер выс/ур
		08M99	S089902	Др диагн костно-мыш сист и соед тк..
A03.018	Дискэктомия с использованием микрохирургической техники	08M04	S080401	Остеомиелит, опер выс/ур
		08M05	S080501	Патол перелом и ЗНО, опер выс/ур
		08M08	S080801	Забол спины, знач/опер
		08M09	S080902	Бол костей и спец артропатии, опер..
		08M12	S081201	Тендинит, миозит и бурсит, опер вы..
		08M13	S081302	Последствия забол скел-мыш систе..
		08M14	S081402	Перелом, растяжение связ аппара и..
		08M15	S081502	Перелом, растяжение связ аппара и..
		08M24	S082402	Артроз, опер выс/ур
		08M99	S089902	Др диагн костно-мыш сист и соед тк..
A03.019	Протезирование межпозвонкового диска	08M04	S080401	Остеомиелит, опер выс/ур
		08M05	S080501	Патол перелом и ЗНО, опер выс/ур
		08M08	S080801	Забол спины, знач/опер
		08M09	S080902	Бол костей и спец артропатии, опер..
		08M12	S081201	Тендинит, миозит и бурсит, опер вы..

A03.019	Протезирование межпозвонкового диска	08M13	S081302	Последствия забол скел-мыш систе..
		08M14	S081402	Перелом, растяжение связ аппара и..
		08M15	S081502	Перелом, растяжение связ аппара и..
		08M24	S082402	Артроз, опер выс/ур
		08M99	S089902	Др диагн костно-мыш сист и соед тк..
A03.020	Динамическая фиксация позвоночника	08M01	S080101	Перелом бедр кости, опер выс/ур
		08M02	S080201	Перелом ТБ сустава и таза, опер вы..
		08M04	S080401	Остеомиелит, опер выс/ур
		08M05	S080501	Патол перелом и ЗНО, опер выс/ур
		08M08	S080802	Забол спины, опер выс/ур
		08M09	S080902	Бол костей и спец артропатии, опер..
		08M12	S081201	Тендинит, миозит и бурсит, опер вы..
		08M13	S081302	Последствия забол скел-мыш систе..
		08M14	S081402	Перелом, растяжение связ аппара и..
		08M15	S081502	Перелом, растяжение связ аппара и..
		08M24	S082402	Артроз, опер выс/ур
		08M99	S089902	Др диагн костно-мыш сист и соед тк..
A03.021	Пластика позвонка	08M04	S080401	Остеомиелит, опер выс/ур
		08M05	S080501	Патол перелом и ЗНО, опер выс/ур
		08M08	S080801	Забол спины, знач/опер
		08M09	S080902	Бол костей и спец артропатии, опер..
		08M12	S081201	Тендинит, миозит и бурсит, опер вы..
		08M13	S081302	Последствия забол скел-мыш систе..
		08M14	S081402	Перелом, растяжение связ аппара и..
		08M15	S081502	Перелом, растяжение связ аппара и..
		08M24	S082402	Артроз, опер выс/ур
		08M99	S089902	Др диагн костно-мыш сист и соед тк..
A03.022	Вертебропластика	08M04	S080401	Остеомиелит, опер выс/ур
		08M05	S080501	Патол перелом и ЗНО, опер выс/ур
		08M08	S080801	Забол спины, знач/опер
		08M09	S080902	Бол костей и спец артропатии, опер..
		08M12	S081201	Тендинит, миозит и бурсит, опер вы..
		08M13	S081302	Последствия забол скел-мыш систе..
		08M14	S081402	Перелом, растяжение связ аппара и..
		08M15	S081502	Перелом, растяжение связ аппара и..
		08M24	S082402	Артроз, опер выс/ур
		08M99	S089902	Др диагн костно-мыш сист и соед тк..
A03.023	Кифопластика	08M04	S080401	Остеомиелит, опер выс/ур
		08M05	S080501	Патол перелом и ЗНО, опер выс/ур
		08M08	S080801	Забол спины, знач/опер
		08M09	S080902	Бол костей и спец артропатии, опер..
		08M12	S081201	Тендинит, миозит и бурсит, опер вы..
		08M13	S081302	Последствия забол скел-мыш систе..
		08M14	S081402	Перелом, растяжение связ аппара и..
		08M15	S081502	Перелом, растяжение связ аппара и..
		08M24	S082402	Артроз, опер выс/ур
		08M99	S089902	Др диагн костно-мыш сист и соед тк..
A03.024	Стентопластика позвонка	08M04	S080401	Остеомиелит, опер выс/ур
		08M05	S080501	Патол перелом и ЗНО, опер выс/ур
		08M08	S080801	Забол спины, знач/опер
		08M09	S080902	Бол костей и спец артропатии, опер..
		08M12	S081201	Тендинит, миозит и бурсит, опер вы..
		08M13	S081302	Последствия забол скел-мыш систе..
		08M14	S081402	Перелом, растяжение связ аппара и..
		08M15	S081502	Перелом, растяжение связ аппара и..
		08M24	S082402	Артроз, опер выс/ур
		08M99	S089902	Др диагн костно-мыш сист и соед тк..
A03.025	Удаление тела позвонка с эндопротезированием	08M04	S080401	Остеомиелит, опер выс/ур

A03.025	Удаление тела позвонка с эндопротезированием	08M05	S080501	Патол перелом и ЗНО, опер выс/ур
		08M08	S080801	Забол спины, знач/опер
		08M09	S080902	Бол костей и спец артропатии, опер..
		08M12	S081201	Тендинит, миозит и бурсит, опер вы..
		08M13	S081302	Последствия забол скел-мыш систе..
		08M14	S081402	Перелом, растяжение связ аппара и..
		08M15	S081502	Перелом, растяжение связ аппара и..
		08M24	S082402	Артроз, опер выс/ур
		08M99	S089902	Др диагн костно-мыш сист и соед тк..
A03.026	Удаление грыжи межпозвонкового диска	08M01	S080101	Перелом бедр кости, опер выс/ур
		08M02	S080201	Перелом ТБ сустава и таза, опер вы..
		08M04	S080401	Остеомиелит, опер выс/ур
		08M05	S080501	Патол перелом и ЗНО, опер выс/ур
		08M08	S080802	Забол спины, опер выс/ур
		08M09	S080902	Бол костей и спец артропатии, опер..
		08M12	S081201	Тендинит, миозит и бурсит, опер вы..
		08M13	S081302	Последствия забол скел-мыш систе..
		08M14	S081402	Перелом, растяжение связ аппара и..
		08M15	S081502	Перелом, растяжение связ аппара и..
		08M24	S082402	Артроз, опер выс/ур
		08M99	S089902	Др диагн костно-мыш сист и соед тк..
A03.027	Удаление грыжи межпозвонкового диска с использованием видеоэндоскопических технологий	08M04	S080401	Остеомиелит, опер выс/ур
		08M05	S080501	Патол перелом и ЗНО, опер выс/ур
		08M08	S080801	Забол спины, знач/опер
		08M09	S080902	Бол костей и спец артропатии, опер..
		08M12	S081201	Тендинит, миозит и бурсит, опер вы..
		08M13	S081302	Последствия забол скел-мыш систе..
		08M14	S081402	Перелом, растяжение связ аппара и..
		08M15	S081502	Перелом, растяжение связ аппара и..
		08M24	S082402	Артроз, опер выс/ур
		08M99	S089902	Др диагн костно-мыш сист и соед тк..
A03.028	Акципитоспондилодез	08M04	S080401	Остеомиелит, опер выс/ур
		08M05	S080501	Патол перелом и ЗНО, опер выс/ур
		08M08	S080801	Забол спины, знач/опер
		08M09	S080902	Бол костей и спец артропатии, опер..
		08M12	S081201	Тендинит, миозит и бурсит, опер вы..
		08M13	S081302	Последствия забол скел-мыш систе..
		08M14	S081402	Перелом, растяжение связ аппара и..
		08M15	S081502	Перелом, растяжение связ аппара и..
		08M24	S082402	Артроз, опер выс/ур
		08M99	S089902	Др диагн костно-мыш сист и соед тк..
A03.029	Ригидная фиксация позвоночника	08M01	S080101	Перелом бедр кости, опер выс/ур
		08M02	S080201	Перелом ТБ сустава и таза, опер вы..
		08M04	S080401	Остеомиелит, опер выс/ур
		08M05	S080501	Патол перелом и ЗНО, опер выс/ур
		08M08	S080802	Забол спины, опер выс/ур
		08M09	S080902	Бол костей и спец артропатии, опер..
		08M12	S081201	Тендинит, миозит и бурсит, опер вы..
		08M13	S081302	Последствия забол скел-мыш систе..
		08M14	S081402	Перелом, растяжение связ аппара и..
		08M15	S081502	Перелом, растяжение связ аппара и..
		08M24	S082402	Артроз, опер выс/ур
		08M99	S089902	Др диагн костно-мыш сист и соед тк..
A03.030	Трансоральная фиксация позвоночника	08M01	S080101	Перелом бедр кости, опер выс/ур
		08M02	S080201	Перелом ТБ сустава и таза, опер вы..
		08M04	S080401	Остеомиелит, опер выс/ур
		08M05	S080501	Патол перелом и ЗНО, опер выс/ур
		08M08	S080802	Забол спины, опер выс/ур

A03.030	Трансоральная фиксация позвоночника	08M09	S080902	Бол костей и спец артропатии, опер..
		08M12	S081201	Тендинит, миозит и бурсит, опер вы..
		08M13	S081302	Последствия забол скел-мыш систе..
		08M14	S081402	Перелом, растяжение связ аппара и..
		08M15	S081502	Перелом, растяжение связ аппара и..
		08M24	S082402	Артроз, опер выс/ур
		08M99	S089902	Др диагн костно-мыш сист и соед тк..
A03.031	Коррекция деформации позвоночника	08M04	S080401	Остеомиелит, опер выс/ур
		08M05	S080501	Патол перелом и ЗНО, опер выс/ур
		08M08	S080801	Забол спины, знач/опер
		08M09	S080902	Бол костей и спец артропатии, опер..
		08M12	S081201	Тендинит, миозит и бурсит, опер вы..
		08M13	S081302	Последствия забол скел-мыш систе..
		08M14	S081402	Перелом, растяжение связ аппара и..
		08M15	S081502	Перелом, растяжение связ аппара и..
		08M24	S082402	Артроз, опер выс/ур
		08M99	S089902	Др диагн костно-мыш сист и соед тк..
A03.032	Декомпрессия межпозвоночного диска пункционная	08M01	S080101	Перелом бедр кости, опер выс/ур
		08M02	S080201	Перелом ТБ сустава и таза, опер вы..
		08M04	S080401	Остеомиелит, опер выс/ур
		08M05	S080501	Патол перелом и ЗНО, опер выс/ур
		08M08	S080802	Забол спины, опер выс/ур
		08M09	S080902	Бол костей и спец артропатии, опер..
		08M12	S081201	Тендинит, миозит и бурсит, опер вы..
		08M13	S081302	Последствия забол скел-мыш систе..
		08M14	S081402	Перелом, растяжение связ аппара и..
		08M15	S081502	Перелом, растяжение связ аппара и..
		08M24	S082402	Артроз, опер выс/ур
		08M99	S089902	Др диагн костно-мыш сист и соед тк..
A03.033	Ламинопластика	08M01	S080101	Перелом бедр кости, опер выс/ур
		08M02	S080201	Перелом ТБ сустава и таза, опер вы..
		08M04	S080401	Остеомиелит, опер выс/ур
		08M05	S080501	Патол перелом и ЗНО, опер выс/ур
		08M08	S080802	Забол спины, опер выс/ур
		08M09	S080902	Бол костей и спец артропатии, опер..
		08M12	S081201	Тендинит, миозит и бурсит, опер вы..
		08M13	S081302	Последствия забол скел-мыш систе..
		08M14	S081402	Перелом, растяжение связ аппара и..
		08M15	S081502	Перелом, растяжение связ аппара и..
		08M24	S082402	Артроз, опер выс/ур
		08M99	S089902	Др диагн костно-мыш сист и соед тк..
A03.034	Вертебропластика под лучевым контролем	08M04	S080401	Остеомиелит, опер выс/ур
		08M05	S080501	Патол перелом и ЗНО, опер выс/ур
		08M08	S080801	Забол спины, знач/опер
		08M09	S080902	Бол костей и спец артропатии, опер..
		08M12	S081201	Тендинит, миозит и бурсит, опер вы..
		08M13	S081302	Последствия забол скел-мыш систе..
		08M14	S081402	Перелом, растяжение связ аппара и..
		08M15	S081502	Перелом, растяжение связ аппара и..
		08M24	S082402	Артроз, опер выс/ур
		08M99	S089902	Др диагн костно-мыш сист и соед тк..
A03.042	Удаление новообразования крестцово-копчиковой области	08M01	S080101	Перелом бедр кости, опер выс/ур
		08M02	S080201	Перелом ТБ сустава и таза, опер вы..
		08M04	S080401	Остеомиелит, опер выс/ур
		08M05	S080501	Патол перелом и ЗНО, опер выс/ур
		08M08	S080802	Забол спины, опер выс/ур
		08M09	S080902	Бол костей и спец артропатии, опер..
		08M12	S081201	Тендинит, миозит и бурсит, опер вы..

A03.042	Удаление новообразования крестцово-копчиковой области	08M13	S081302	Последствия забол скел-мыш систе..
		08M14	S081402	Перелом, растяжение связ аппара и..
		08M15	S081502	Перелом, растяжение связ аппара и..
		08M24	S082402	Артроз, опер выс/ур
		08M99	S089902	Др диагн костно-мыш сист и соед тк..
A03.049	Резекция крестца	08M01	S080101	Перелом бедр кости, опер выс/ур
		08M02	S080201	Перелом ТБ сустава и таза, опер вы..
		08M04	S080401	Остеомиелит, опер выс/ур
		08M05	S080501	Патол перелом и ЗНО, опер выс/ур
		08M08	S080802	Забол спины, опер выс/ур
		08M09	S080902	Бол костей и спец артропатии, опер..
		08M12	S081201	Тендинит, миозит и бурсит, опер вы..
		08M13	S081302	Последствия забол скел-мыш систе..
		08M14	S081402	Перелом, растяжение связ аппара и..
		08M15	S081502	Перелом, растяжение связ аппара и..
		08M24	S082402	Артроз, опер выс/ур
		08M99	S089902	Др диагн костно-мыш сист и соед тк..
A03.050	Кокцигэктомия	08M01	S080103	Перелом бедр кости, опер низк/ур
		08M02	S080203	Перелом ТБ сустава и таза, опер ни..
		08M04	S080403	Остеомиелит, опер низк/ур
		08M05	S080503	Патол перелом и ЗНО, опер низк/ур
		08M08	S080804	Забол спины, опер ниже сред/ур
		08M09	S080903	Бол костей и спец артропатии, опер..
		08M12	S081202	Тендинит, миозит и бурсит, опер ни..
		08M13	S081303	Последствия забол скел-мыш систе..
		08M14	S081404	Перелом, растяжение связ аппара и..
		08M15	S081504	Перелом, растяжение связ аппара и..
		08M24	S082403	Артроз, опер низк/ур
		08M99	S089904	Др диагн костно-мыш сист и соед тк..
A03.051	Резекция копчика	08M01	S080102	Перелом бедр кости, опер сред/ур
		08M02	S080202	Перелом ТБ сустава и таза, опер сре..
		08M04	S080402	Остеомиелит, опер сред/ур
		08M05	S080502	Патол перелом и ЗНО, опер сред/ур
		08M08	S080803	Забол спины, опер сред/ур
		08M09	S080902	Бол костей и спец артропатии, опер..
		08M12	S081201	Тендинит, миозит и бурсит, опер вы..
		08M13	S081302	Последствия забол скел-мыш систе..
		08M14	S081403	Перелом, растяжение связ аппара и..
		08M15	S081503	Перелом, растяжение связ аппара и..
		08M24	S082402	Артроз, опер выс/ур
		08M99	S089903	Др диагн костно-мыш сист и соед тк..
A03.052	Удаление внутреннего фиксирующего устройства из позвоночника	08M01	S080103	Перелом бедр кости, опер низк/ур
		08M02	S080203	Перелом ТБ сустава и таза, опер ни..
		08M04	S080403	Остеомиелит, опер низк/ур
		08M05	S080503	Патол перелом и ЗНО, опер низк/ур
		08M08	S080804	Забол спины, опер ниже сред/ур
		08M09	S080903	Бол костей и спец артропатии, опер..
		08M12	S081202	Тендинит, миозит и бурсит, опер ни..
		08M13	S081303	Последствия забол скел-мыш систе..
		08M14	S081404	Перелом, растяжение связ аппара и..
		08M15	S081504	Перелом, растяжение связ аппара и..
		08M24	S082403	Артроз, опер низк/ур
		08M99	S089904	Др диагн костно-мыш сист и соед тк..
A05.001	Разделение или иссечение нерва	08M01	S080103	Перелом бедр кости, опер низк/ур
		08M02	S080203	Перелом ТБ сустава и таза, опер ни..
		08M04	S080403	Остеомиелит, опер низк/ур
		08M05	S080503	Патол перелом и ЗНО, опер низк/ур
		08M08	S080805	Забол спины, опер низк/ур

A05.001	Разделение или иссечение нерва	08M09	S080903	Бол костей и спец артропатии, опер..
		08M12	S081202	Тендинит, миозит и бурсит, опер ни..
		08M13	S081303	Последствия забол скел-мыш систе..
		08M14	S081404	Перелом, растяжение связ аппара и..
		08M15	S081504	Перелом, растяжение связ аппара и..
		08M24	S082403	Артроз, опер низк/ур
		08M99	S089904	Др диагн костно-мыш сист и соед тк..
		БДК08	D08MD01	Забол костно-мыш сист и соед ткан..
A05.002	Сшивание нерва	08M01	S080103	Перелом бедр кости, опер низк/ур
		08M02	S080203	Перелом ТБ сустава и таза, опер ни..
		08M04	S080402	Остеомиелит, опер сред/ур
		08M05	S080502	Патол перелом и ЗНО, опер сред/ур
		08M08	S080804	Забол спины, опер ниже сред/ур
		08M09	S080903	Бол костей и спец артропатии, опер..
		08M12	S081202	Тендинит, миозит и бурсит, опер ни..
		08M13	S081303	Последствия забол скел-мыш систе..
		08M14	S081403	Перелом, растяжение связ аппара и..
		08M15	S081503	Перелом, растяжение связ аппара и..
		08M24	S082403	Артроз, опер низк/ур
		08M99	S089903	Др диагн костно-мыш сист и соед тк..
A05.003	Сшивание нерва с использованием микрохирургической техники	08M01	S080102	Перелом бедр кости, опер сред/ур
		08M02	S080202	Перелом ТБ сустава и таза, опер сре..
		08M04	S080401	Остеомиелит, опер выс/ур
		08M05	S080501	Патол перелом и ЗНО, опер выс/ур
		08M08	S080803	Забол спины, опер сред/ур
		08M09	S080902	Бол костей и спец артропатии, опер..
		08M12	S081201	Тендинит, миозит и бурсит, опер вы..
		08M13	S081302	Последствия забол скел-мыш систе..
		08M14	S081402	Перелом, растяжение связ аппара и..
		08M15	S081502	Перелом, растяжение связ аппара и..
		08M24	S082402	Артроз, опер выс/ур
		08M99	S089902	Др диагн костно-мыш сист и соед тк..
A05.004	Невролиз и декомпрессия нерва	08M01	S080103	Перелом бедр кости, опер низк/ур
		08M02	S080203	Перелом ТБ сустава и таза, опер ни..
		08M04	S080403	Остеомиелит, опер низк/ур
		08M05	S080503	Патол перелом и ЗНО, опер низк/ур
		08M08	S080805	Забол спины, опер низк/ур
		08M09	S080903	Бол костей и спец артропатии, опер..
		08M12	S081202	Тендинит, миозит и бурсит, опер ни..
		08M13	S081303	Последствия забол скел-мыш систе..
		08M14	S081404	Перелом, растяжение связ аппара и..
		08M15	S081504	Перелом, растяжение связ аппара и..
		08M24	S082403	Артроз, опер низк/ур
		08M99	S089904	Др диагн костно-мыш сист и соед тк..
		БДК08	D08MD01	Забол костно-мыш сист и соед ткан..
A05.005	Невролиз и декомпрессия нерва с использованием микрохирургической техники	08M01	S080103	Перелом бедр кости, опер низк/ур
		08M02	S080203	Перелом ТБ сустава и таза, опер ни..
		08M04	S080402	Остеомиелит, опер сред/ур
		08M05	S080502	Патол перелом и ЗНО, опер сред/ур
		08M08	S080804	Забол спины, опер ниже сред/ур
		08M09	S080903	Бол костей и спец артропатии, опер..
		08M12	S081202	Тендинит, миозит и бурсит, опер ни..
		08M13	S081303	Последствия забол скел-мыш систе..
		08M14	S081403	Перелом, растяжение связ аппара и..
		08M15	S081503	Перелом, растяжение связ аппара и..
		08M24	S082403	Артроз, опер низк/ур
		08M99	S089903	Др диагн костно-мыш сист и соед тк..
A05.006	Выделение нерва в кистьевом туннеле	08M01	S080103	Перелом бедр кости, опер низк/ур

A05.006	Выделение нерва в кистьевом туннеле	08M02	S080203	Перелом ТБ сустава и таза, опер ни..
		08M04	S080403	Остеомиелит, опер низк/ур
		08M05	S080503	Патол перелом и ЗНО, опер низк/ур
		08M08	S080805	Забол спины, опер низк/ур
		08M09	S080903	Бол костей и спец артропатии, опер..
		08M12	S081202	Тендинит, миозит и бурсит, опер ни..
		08M13	S081303	Последствия забол скел-мыш систе..
		08M14	S081404	Перелом, растяжение связ аппара и..
		08M15	S081504	Перелом, растяжение связ аппара и..
		08M24	S082403	Артроз, опер низк/ур
		08M99	S089904	Др диагн костно-мыш сист и соед тк..
		БДК08	D08MD01	Забол костно-мыш сист и соед ткан..
A05.007	Периартериальная симпатэктомия	08M01	S080102	Перелом бедр кости, опер сред/ур
		08M02	S080202	Перелом ТБ сустава и таза, опер сре..
		08M04	S080401	Остеомиелит, опер выс/ур
		08M05	S080501	Патол перелом и ЗНО, опер выс/ур
		08M08	S080803	Забол спины, опер сред/ур
		08M09	S080902	Бол костей и спец артропатии, опер..
		08M12	S081201	Тендинит, миозит и бурсит, опер вы..
		08M13	S081302	Последствия забол скел-мыш систе..
		08M14	S081402	Перелом, растяжение связ аппара и..
		08M15	S081502	Перелом, растяжение связ аппара и..
		08M24	S082402	Артроз, опер выс/ур
		08M99	S089902	Др диагн костно-мыш сист и соед тк..
A05.008	Невротомия	08M01	S080103	Перелом бедр кости, опер низк/ур
		08M02	S080203	Перелом ТБ сустава и таза, опер ни..
		08M04	S080403	Остеомиелит, опер низк/ур
		08M05	S080503	Патол перелом и ЗНО, опер низк/ур
		08M08	S080805	Забол спины, опер низк/ур
		08M09	S080903	Бол костей и спец артропатии, опер..
		08M12	S081202	Тендинит, миозит и бурсит, опер ни..
		08M13	S081303	Последствия забол скел-мыш систе..
		08M14	S081404	Перелом, растяжение связ аппара и..
		08M15	S081504	Перелом, растяжение связ аппара и..
		08M24	S082403	Артроз, опер низк/ур
		08M99	S089904	Др диагн костно-мыш сист и соед тк..
		БДК08	D08MD01	Забол костно-мыш сист и соед ткан..
A05.009	Невротомия с применением микрохирургической техники	08M01	S080102	Перелом бедр кости, опер сред/ур
		08M02	S080202	Перелом ТБ сустава и таза, опер сре..
		08M04	S080401	Остеомиелит, опер выс/ур
		08M05	S080501	Патол перелом и ЗНО, опер выс/ур
		08M08	S080803	Забол спины, опер сред/ур
		08M09	S080902	Бол костей и спец артропатии, опер..
		08M12	S081201	Тендинит, миозит и бурсит, опер вы..
		08M13	S081302	Последствия забол скел-мыш систе..
		08M14	S081402	Перелом, растяжение связ аппара и..
		08M15	S081502	Перелом, растяжение связ аппара и..
		08M24	S082402	Артроз, опер выс/ур
		08M99	S089902	Др диагн костно-мыш сист и соед тк..
A05.010	Аутотрансплантация нерва	08M01	S080102	Перелом бедр кости, опер сред/ур
		08M02	S080202	Перелом ТБ сустава и таза, опер сре..
		08M04	S080401	Остеомиелит, опер выс/ур
		08M05	S080501	Патол перелом и ЗНО, опер выс/ур
		08M08	S080803	Забол спины, опер сред/ур
		08M09	S080902	Бол костей и спец артропатии, опер..
		08M12	S081201	Тендинит, миозит и бурсит, опер вы..
		08M13	S081302	Последствия забол скел-мыш систе..
		08M14	S081402	Перелом, растяжение связ аппара и..

A05.010	Аутотрансплантация нерва	08M15	S081502	Перелом, растяжение связ аппара и..
		08M24	S082402	Артроз, опер выс/ур
		08M99	S089902	Др диагн костно-мыш сист и соед тк..
A05.011	Невротрипсия	08M01	S080103	Перелом бедр кости, опер низк/ур
		08M02	S080203	Перелом ТБ сустава и таза, опер ни..
		08M04	S080402	Остеомиелит, опер сред/ур
		08M05	S080502	Патол перелом и ЗНО, опер сред/ур
		08M08	S080804	Забол спины, опер ниже сред/ур
		08M09	S080903	Бол костей и спец артропатии, опер..
		08M12	S081202	Тендинит, миозит и бурсит, опер ни..
		08M13	S081303	Последствия забол скел-мыш систе..
		08M14	S081403	Перелом, растяжение связ аппара и..
		08M15	S081503	Перелом, растяжение связ аппара и..
		08M24	S082403	Артроз, опер низк/ур
		08M99	S089903	Др диагн костно-мыш сист и соед тк..
A05.012	Радикулотомия	08M01	S080103	Перелом бедр кости, опер низк/ур
		08M02	S080203	Перелом ТБ сустава и таза, опер ни..
		08M04	S080402	Остеомиелит, опер сред/ур
		08M05	S080502	Патол перелом и ЗНО, опер сред/ур
		08M08	S080804	Забол спины, опер ниже сред/ур
		08M09	S080903	Бол костей и спец артропатии, опер..
		08M12	S081202	Тендинит, миозит и бурсит, опер ни..
		08M13	S081303	Последствия забол скел-мыш систе..
		08M14	S081403	Перелом, растяжение связ аппара и..
		08M15	S081503	Перелом, растяжение связ аппара и..
		08M24	S082403	Артроз, опер низк/ур
		08M99	S089903	Др диагн костно-мыш сист и соед тк..
A05.013	Хордотомия	08M01	S080103	Перелом бедр кости, опер низк/ур
		08M02	S080203	Перелом ТБ сустава и таза, опер ни..
		08M04	S080402	Остеомиелит, опер сред/ур
		08M05	S080502	Патол перелом и ЗНО, опер сред/ур
		08M08	S080804	Забол спины, опер ниже сред/ур
		08M09	S080903	Бол костей и спец артропатии, опер..
		08M12	S081202	Тендинит, миозит и бурсит, опер ни..
		08M13	S081303	Последствия забол скел-мыш систе..
		08M14	S081403	Перелом, растяжение связ аппара и..
		08M15	S081503	Перелом, растяжение связ аппара и..
		08M24	S082403	Артроз, опер низк/ур
		08M99	S089903	Др диагн костно-мыш сист и соед тк..
A05.014	Комиссуротомия	08M01	S080103	Перелом бедр кости, опер низк/ур
		08M02	S080203	Перелом ТБ сустава и таза, опер ни..
		08M04	S080402	Остеомиелит, опер сред/ур
		08M05	S080502	Патол перелом и ЗНО, опер сред/ур
		08M08	S080804	Забол спины, опер ниже сред/ур
		08M09	S080903	Бол костей и спец артропатии, опер..
		08M12	S081202	Тендинит, миозит и бурсит, опер ни..
		08M13	S081303	Последствия забол скел-мыш систе..
		08M14	S081403	Перелом, растяжение связ аппара и..
		08M15	S081503	Перелом, растяжение связ аппара и..
		08M24	S082403	Артроз, опер низк/ур
		08M99	S089903	Др диагн костно-мыш сист и соед тк..
A05.015	Бульботомия	08M01	S080103	Перелом бедр кости, опер низк/ур
		08M02	S080203	Перелом ТБ сустава и таза, опер ни..
		08M04	S080402	Остеомиелит, опер сред/ур
		08M05	S080502	Патол перелом и ЗНО, опер сред/ур
		08M08	S080804	Забол спины, опер ниже сред/ур
		08M09	S080903	Бол костей и спец артропатии, опер..
		08M12	S081202	Тендинит, миозит и бурсит, опер ни..

A05.015	Бульботомия	08M13	S081303	Последствия забол скел-мыш систе..
		08M14	S081403	Перелом, растяжение связ аппара и..
		08M15	S081503	Перелом, растяжение связ аппара и..
		08M24	S082403	Артроз, опер низк/ур
		08M99	S089903	Др диагн костно-мыш сист и соед тк..
A05.016	Трактотомия	08M01	S080103	Перелом бедр кости, опер низк/ур
		08M02	S080203	Перелом ТБ сустава и таза, опер ни..
		08M04	S080402	Остеомиелит, опер сред/ур
		08M05	S080502	Патол перелом и ЗНО, опер сред/ур
		08M08	S080804	Забол спины, опер ниже сред/ур
		08M09	S080903	Бол костей и спец артропатии, опер..
		08M12	S081202	Тендинит, миозит и бурсит, опер ни..
		08M13	S081303	Последствия забол скел-мыш систе..
		08M14	S081403	Перелом, растяжение связ аппара и..
		08M15	S081503	Перелом, растяжение связ аппара и..
		08M24	S082403	Артроз, опер низк/ур
		08M99	S089903	Др диагн костно-мыш сист и соед тк..
A05.017	Аутотрансплантация периферического нерва	08M01	S080102	Перелом бедр кости, опер сред/ур
		08M02	S080202	Перелом ТБ сустава и таза, опер сре..
		08M04	S080401	Остеомиелит, опер выс/ур
		08M05	S080501	Патол перелом и ЗНО, опер выс/ур
		08M08	S080803	Забол спины, опер сред/ур
		08M09	S080902	Бол костей и спец артропатии, опер..
		08M12	S081201	Тендинит, миозит и бурсит, опер вы..
		08M13	S081302	Последствия забол скел-мыш систе..
		08M14	S081402	Перелом, растяжение связ аппара и..
		08M15	S081502	Перелом, растяжение связ аппара и..
		08M24	S082402	Артроз, опер выс/ур
		08M99	S089902	Др диагн костно-мыш сист и соед тк..
A05.018	Аутотрансплантация периферического нерва с использованием микрохирургической техники	08M01	S080102	Перелом бедр кости, опер сред/ур
		08M02	S080202	Перелом ТБ сустава и таза, опер сре..
		08M04	S080401	Остеомиелит, опер выс/ур
		08M05	S080501	Патол перелом и ЗНО, опер выс/ур
		08M08	S080803	Забол спины, опер сред/ур
		08M09	S080902	Бол костей и спец артропатии, опер..
		08M12	S081201	Тендинит, миозит и бурсит, опер вы..
		08M13	S081302	Последствия забол скел-мыш систе..
		08M14	S081402	Перелом, растяжение связ аппара и..
		08M15	S081502	Перелом, растяжение связ аппара и..
		08M24	S082402	Артроз, опер выс/ур
		08M99	S089902	Др диагн костно-мыш сист и соед тк..
A05.019	Симпатэктомия	08M01	S080102	Перелом бедр кости, опер сред/ур
		08M02	S080202	Перелом ТБ сустава и таза, опер сре..
		08M04	S080401	Остеомиелит, опер выс/ур
		08M05	S080501	Патол перелом и ЗНО, опер выс/ур
		08M08	S080803	Забол спины, опер сред/ур
		08M09	S080902	Бол костей и спец артропатии, опер..
		08M12	S081201	Тендинит, миозит и бурсит, опер вы..
		08M13	S081302	Последствия забол скел-мыш систе..
		08M14	S081402	Перелом, растяжение связ аппара и..
		08M15	S081502	Перелом, растяжение связ аппара и..
		08M24	S082402	Артроз, опер выс/ур
		08M99	S089902	Др диагн костно-мыш сист и соед тк..
A05.020	Симпатэктомия торакоскопическая	08M01	S080102	Перелом бедр кости, опер сред/ур
		08M02	S080202	Перелом ТБ сустава и таза, опер сре..
		08M04	S080401	Остеомиелит, опер выс/ур
		08M05	S080501	Патол перелом и ЗНО, опер выс/ур
		08M08	S080803	Забол спины, опер сред/ур

A05.020	Симпатэктомия торакоскопическая	08M09	S080902	Бол костей и спец артропатии, опер..
		08M12	S081201	Тендинит, миозит и бурсит, опер вы..
		08M13	S081302	Последствия забол скел-мыш систе..
		08M14	S081402	Перелом, растяжение связ аппара и..
		08M15	S081502	Перелом, растяжение связ аппара и..
		08M24	S082402	Артроз, опер выс/ур
		08M99	S089902	Др диагн костно-мыш сист и соед тк..
A05.021	Симпатэктомия поясничная	08M01	S080102	Перелом бедр кости, опер сред/ур
		08M02	S080202	Перелом ТБ сустава и таза, опер сре..
		08M04	S080401	Остеомиелит, опер выс/ур
		08M05	S080501	Патол перелом и ЗНО, опер выс/ур
		08M08	S080803	Забол спины, опер сред/ур
		08M09	S080902	Бол костей и спец артропатии, опер..
		08M12	S081201	Тендинит, миозит и бурсит, опер вы..
		08M13	S081302	Последствия забол скел-мыш систе..
		08M14	S081402	Перелом, растяжение связ аппара и..
		08M15	S081502	Перелом, растяжение связ аппара и..
		08M24	S082402	Артроз, опер выс/ур
		08M99	S089902	Др диагн костно-мыш сист и соед тк..
A05.022	Симпатэктомия грудная	08M01	S080102	Перелом бедр кости, опер сред/ур
		08M02	S080202	Перелом ТБ сустава и таза, опер сре..
		08M04	S080401	Остеомиелит, опер выс/ур
		08M05	S080501	Патол перелом и ЗНО, опер выс/ур
		08M08	S080803	Забол спины, опер сред/ур
		08M09	S080902	Бол костей и спец артропатии, опер..
		08M12	S081201	Тендинит, миозит и бурсит, опер вы..
		08M13	S081302	Последствия забол скел-мыш систе..
		08M14	S081402	Перелом, растяжение связ аппара и..
		08M15	S081502	Перелом, растяжение связ аппара и..
		08M24	S082402	Артроз, опер выс/ур
		08M99	S089902	Др диагн костно-мыш сист и соед тк..
A05.023	Вылущивание невриномы	08M01	S080103	Перелом бедр кости, опер низк/ур
		08M02	S080203	Перелом ТБ сустава и таза, опер ни..
		08M04	S080402	Остеомиелит, опер сред/ур
		08M05	S080502	Патол перелом и ЗНО, опер сред/ур
		08M08	S080804	Забол спины, опер ниже сред/ур
		08M09	S080903	Бол костей и спец артропатии, опер..
		08M12	S081202	Тендинит, миозит и бурсит, опер ни..
		08M13	S081303	Последствия забол скел-мыш систе..
		08M14	S081403	Перелом, растяжение связ аппара и..
		08M15	S081503	Перелом, растяжение связ аппара и..
		08M24	S082403	Артроз, опер низк/ур
		08M99	S089903	Др диагн костно-мыш сист и соед тк..
A05.024	Транспозиция нерва	08M01	S080103	Перелом бедр кости, опер низк/ур
		08M02	S080203	Перелом ТБ сустава и таза, опер ни..
		08M04	S080402	Остеомиелит, опер сред/ур
		08M05	S080502	Патол перелом и ЗНО, опер сред/ур
		08M08	S080804	Забол спины, опер ниже сред/ур
		08M09	S080903	Бол костей и спец артропатии, опер..
		08M12	S081202	Тендинит, миозит и бурсит, опер ни..
		08M13	S081303	Последствия забол скел-мыш систе..
		08M14	S081403	Перелом, растяжение связ аппара и..
		08M15	S081503	Перелом, растяжение связ аппара и..
		08M24	S082403	Артроз, опер низк/ур
		08M99	S089903	Др диагн костно-мыш сист и соед тк..
A05.025	Транспозиция ветвей нерва с использованием микрохирургической техники	08M01	S080102	Перелом бедр кости, опер сред/ур
		08M02	S080202	Перелом ТБ сустава и таза, опер сре..
		08M04	S080401	Остеомиелит, опер выс/ур

A05.025	Транспозиция ветвей нерва с использованием микрохирургической техники	08M05	S080501	Патол перелом и ЗНО, опер выс/ур
		08M08	S080803	Забол спины, опер сред/ур
		08M09	S080902	Бол костей и спец артропатии, опер..
		08M12	S081201	Тендинит, миозит и бурсит, опер вы..
		08M13	S081302	Последствия забол скел-мыш систе..
		08M14	S081402	Перелом, растяжение связ аппара и..
		08M15	S081502	Перелом, растяжение связ аппара и..
		08M24	S082402	Артроз, опер выс/ур
		08M99	S089902	Др диагн костно-мыш сист и соед тк..
A05.026	Рассечение спаек и декомпрессия стволов нервных сплетений	08M01	S080103	Перелом бедр кости, опер низк/ур
		08M02	S080203	Перелом ТБ сустава и таза, опер ни..
		08M04	S080402	Остеомиелит, опер сред/ур
		08M05	S080502	Патол перелом и ЗНО, опер сред/ур
		08M08	S080804	Забол спины, опер ниже сред/ур
		08M09	S080903	Бол костей и спец артропатии, опер..
		08M12	S081202	Тендинит, миозит и бурсит, опер ни..
		08M13	S081303	Последствия забол скел-мыш систе..
		08M14	S081403	Перелом, растяжение связ аппара и..
		08M15	S081503	Перелом, растяжение связ аппара и..
		08M24	S082403	Артроз, опер низк/ур
		08M99	S089903	Др диагн костно-мыш сист и соед тк..
A05.027	Невротизация	08M01	S080103	Перелом бедр кости, опер низк/ур
		08M02	S080203	Перелом ТБ сустава и таза, опер ни..
		08M04	S080402	Остеомиелит, опер сред/ур
		08M05	S080502	Патол перелом и ЗНО, опер сред/ур
		08M08	S080804	Забол спины, опер ниже сред/ур
		08M09	S080903	Бол костей и спец артропатии, опер..
		08M12	S081202	Тендинит, миозит и бурсит, опер ни..
		08M13	S081303	Последствия забол скел-мыш систе..
		08M14	S081403	Перелом, растяжение связ аппара и..
		08M15	S081503	Перелом, растяжение связ аппара и..
		08M24	S082403	Артроз, опер низк/ур
		08M99	S089903	Др диагн костно-мыш сист и соед тк..
A05.028	Невротизация брахиоплексальная селективная с применением микрохирургической техники	08M01	S080102	Перелом бедр кости, опер сред/ур
		08M02	S080202	Перелом ТБ сустава и таза, опер сре..
		08M04	S080401	Остеомиелит, опер выс/ур
		08M05	S080501	Патол перелом и ЗНО, опер выс/ур
		08M08	S080803	Забол спины, опер сред/ур
		08M09	S080902	Бол костей и спец артропатии, опер..
		08M12	S081201	Тендинит, миозит и бурсит, опер вы..
		08M13	S081302	Последствия забол скел-мыш систе..
		08M14	S081402	Перелом, растяжение связ аппара и..
		08M15	S081502	Перелом, растяжение связ аппара и..
		08M24	S082402	Артроз, опер выс/ур
		08M99	S089902	Др диагн костно-мыш сист и соед тк..
A05.029	Невротизация интеркостобрахеальная селективная с применением микрохирургической техники	08M01	S080102	Перелом бедр кости, опер сред/ур
		08M02	S080202	Перелом ТБ сустава и таза, опер сре..
		08M04	S080401	Остеомиелит, опер выс/ур
		08M05	S080501	Патол перелом и ЗНО, опер выс/ур
		08M08	S080803	Забол спины, опер сред/ур
		08M09	S080902	Бол костей и спец артропатии, опер..
		08M12	S081201	Тендинит, миозит и бурсит, опер вы..
		08M13	S081302	Последствия забол скел-мыш систе..
		08M14	S081402	Перелом, растяжение связ аппара и..
		08M15	S081502	Перелом, растяжение связ аппара и..
		08M24	S082402	Артроз, опер выс/ур
		08M99	S089902	Др диагн костно-мыш сист и соед тк..
A05.030	Невротизация внутриплексальная с применением	08M01	S080102	Перелом бедр кости, опер сред/ур

A05.030	Невротизация внутриплексальная с применением микрохирургической техники	08M02	S080202	Перелом ТБ сустава и таза, опер сре..
		08M04	S080401	Остеомиелит, опер выс/ур
		08M05	S080501	Патол перелом и ЗНО, опер выс/ур
		08M08	S080803	Забол спины, опер сред/ур
		08M09	S080902	Бол костей и спец артропатии, опер..
		08M12	S081201	Тендинит, миозит и бурсит, опер вы..
		08M13	S081302	Последствия забол скел-мыш систе..
		08M14	S081402	Перелом, растяжение связ аппара и..
		08M15	S081502	Перелом, растяжение связ аппара и..
		08M24	S082402	Артроз, опер выс/ур
		08M99	S089902	Др диагн костно-мыш сист и соед тк..
A05.031	Удаление новообразования спинномозгового нерва	08M01	S080102	Перелом бедр кости, опер сред/ур
		08M02	S080202	Перелом ТБ сустава и таза, опер сре..
		08M04	S080401	Остеомиелит, опер выс/ур
		08M05	S080501	Патол перелом и ЗНО, опер выс/ур
		08M08	S080803	Забол спины, опер сред/ур
		08M09	S080902	Бол костей и спец артропатии, опер..
		08M12	S081201	Тендинит, миозит и бурсит, опер вы..
		08M13	S081302	Последствия забол скел-мыш систе..
		08M14	S081402	Перелом, растяжение связ аппара и..
		08M15	S081502	Перелом, растяжение связ аппара и..
		08M24	S082402	Артроз, опер выс/ур
		08M99	S089902	Др диагн костно-мыш сист и соед тк..
A05.032	Удаление новообразования спинномозгового нерва микрохирургическое	08M01	S080102	Перелом бедр кости, опер сред/ур
		08M02	S080202	Перелом ТБ сустава и таза, опер сре..
		08M04	S080401	Остеомиелит, опер выс/ур
		08M05	S080501	Патол перелом и ЗНО, опер выс/ур
		08M08	S080803	Забол спины, опер сред/ур
		08M09	S080902	Бол костей и спец артропатии, опер..
		08M12	S081201	Тендинит, миозит и бурсит, опер вы..
		08M13	S081302	Последствия забол скел-мыш систе..
		08M14	S081402	Перелом, растяжение связ аппара и..
		08M15	S081502	Перелом, растяжение связ аппара и..
		08M24	S082402	Артроз, опер выс/ур
		08M99	S089902	Др диагн костно-мыш сист и соед тк..
A05.033	Ризотомия	08M01	S080103	Перелом бедр кости, опер низк/ур
		08M02	S080203	Перелом ТБ сустава и таза, опер ни..
		08M04	S080403	Остеомиелит, опер низк/ур
		08M05	S080503	Патол перелом и ЗНО, опер низк/ур
		08M08	S080805	Забол спины, опер низк/ур
		08M09	S080903	Бол костей и спец артропатии, опер..
		08M12	S081202	Тендинит, миозит и бурсит, опер ни..
		08M13	S081303	Последствия забол скел-мыш систе..
		08M14	S081404	Перелом, растяжение связ аппара и..
		08M15	S081504	Перелом, растяжение связ аппара и..
		08M24	S082403	Артроз, опер низк/ур
		08M99	S089904	Др диагн костно-мыш сист и соед тк..
		БДК08	D08MD01	Забол костно-мыш сист и соед ткан..
A21.017	Репозиция костей носа закрытая	08M01	S080103	Перелом бедр кости, опер низк/ур
		08M02	S080203	Перелом ТБ сустава и таза, опер ни..
		08M04	S080403	Остеомиелит, опер низк/ур
		08M05	S080503	Патол перелом и ЗНО, опер низк/ур
		08M08	S080804	Забол спины, опер ниже сред/ур
		08M09	S080903	Бол костей и спец артропатии, опер..
		08M12	S081202	Тендинит, миозит и бурсит, опер ни..
		08M13	S081303	Последствия забол скел-мыш систе..
		08M14	S081404	Перелом, растяжение связ аппара и..
		08M15	S081504	Перелом, растяжение связ аппара и..

A21.017	Репозиция костей носа закрытая	08M24	S082403	Артроз, опер низк/ур
		08M99	S089904	Др диагн костно-мыш сист и соед тк..
A21.040	Удаление ринофимы	08M04	S080403	Остеомиелит, опер низк/ур
		08M05	S080503	Патол перелом и ЗНО, опер низк/ур
A27.031	Удаление подкожно-жировой клетчатки в области лица	08M04	S080403	Остеомиелит, опер низк/ур
		08M05	S080503	Патол перелом и ЗНО, опер низк/ур
A27.032	Иссечение кожи и подкожной жировой клетчатки в боковых отделах лица	08M04	S080403	Остеомиелит, опер низк/ур
		08M05	S080503	Патол перелом и ЗНО, опер низк/ур
A27.037	Вскрытие и дренирование флегмоны (абсцесса) челюстно-лицевой области внеротовым доступом	08M04	S080403	Остеомиелит, опер низк/ур
		08M05	S080503	Патол перелом и ЗНО, опер низк/ур
A76.001	Репозиция скуловой кости или дуги закрытая без применения металлоконструкций	08M01	S080103	Перелом бедр кости, опер низк/ур
		08M02	S080203	Перелом ТБ сустава и таза, опер ни..
		08M04	S080403	Остеомиелит, опер низк/ур
		08M05	S080503	Патол перелом и ЗНО, опер низк/ур
		08M08	S080804	Забол спины, опер ниже сред/ур
		08M09	S080903	Бол костей и спец артропатии, опер..
		08M12	S081202	Тендинит, миозит и бурсит, опер ни..
		08M13	S081303	Последствия забол скел-мыш систе..
		08M14	S081404	Перелом, растяжение связ аппара и..
		08M15	S081504	Перелом, растяжение связ аппара и..
		08M24	S082403	Артроз, опер низк/ур
		08M99	S089904	Др диагн костно-мыш сист и соед тк..
A76.002	Резекция верхней челюсти	08M01	S080102	Перелом бедр кости, опер сред/ур
		08M02	S080202	Перелом ТБ сустава и таза, опер сре..
		08M04	S080402	Остеомиелит, опер сред/ур
		08M05	S080502	Патол перелом и ЗНО, опер сред/ур
		08M08	S080803	Забол спины, опер сред/ур
		08M09	S080902	Бол костей и спец артропатии, опер..
		08M12	S081201	Тендинит, миозит и бурсит, опер вы..
		08M13	S081302	Последствия забол скел-мыш систе..
		08M14	S081403	Перелом, растяжение связ аппара и..
		08M15	S081503	Перелом, растяжение связ аппара и..
		08M24	S082402	Артроз, опер выс/ур
		08M99	S089903	Др диагн костно-мыш сист и соед тк..
A76.003	Резекция верхней челюсти с реконструктивно-пластическим компонентом	08M01	S080101	Перелом бедр кости, опер выс/ур
		08M02	S080201	Перелом ТБ сустава и таза, опер вы..
		08M04	S080401	Остеомиелит, опер выс/ур
		08M05	S080501	Патол перелом и ЗНО, опер выс/ур
		08M08	S080802	Забол спины, опер выс/ур
		08M09	S080902	Бол костей и спец артропатии, опер..
		08M12	S081201	Тендинит, миозит и бурсит, опер вы..
		08M13	S081302	Последствия забол скел-мыш систе..
		08M14	S081402	Перелом, растяжение связ аппара и..
		08M15	S081502	Перелом, растяжение связ аппара и..
		08M24	S082402	Артроз, опер выс/ур
		08M99	S089902	Др диагн костно-мыш сист и соед тк..
A76.004	Резекция верхней челюсти с микрохирургической пластикой	08M01	S080101	Перелом бедр кости, опер выс/ур
		08M02	S080201	Перелом ТБ сустава и таза, опер вы..
		08M04	S080401	Остеомиелит, опер выс/ур
		08M05	S080501	Патол перелом и ЗНО, опер выс/ур
		08M08	S080802	Забол спины, опер выс/ур
		08M09	S080902	Бол костей и спец артропатии, опер..
		08M12	S081201	Тендинит, миозит и бурсит, опер вы..
		08M13	S081302	Последствия забол скел-мыш систе..
		08M14	S081402	Перелом, растяжение связ аппара и..
		08M15	S081502	Перелом, растяжение связ аппара и..
		08M24	S082402	Артроз, опер выс/ур
		08M99	S089902	Др диагн костно-мыш сист и соед тк..

A76.005	Резекция верхней челюсти комбинированная с микрохирургической пластикой	08M01	S080101	Перелом бедр кости, опер выс/ур
		08M02	S080201	Перелом ТБ сустава и таза, опер вы..
		08M04	S080401	Остеомиелит, опер выс/ур
		08M05	S080501	Патол перелом и ЗНО, опер выс/ур
		08M08	S080802	Забол спины, опер выс/ур
		08M09	S080902	Бол костей и спец артропатии, опер..
		08M12	S081201	Тендинит, миозит и бурсит, опер вы..
		08M13	S081302	Последствия забол скел-мыш систе..
		08M14	S081402	Перелом, растяжение связ аппара и..
		08M15	S081502	Перелом, растяжение связ аппара и..
		08M24	S082402	Артроз, опер выс/ур
		08M99	S089902	Др диагн костно-мыш сист и соед тк..
A76.006	Резекция верхней челюсти с микрохирургической пластикой с использованием видеоэндоскопических технологий	08M01	S080101	Перелом бедр кости, опер выс/ур
		08M02	S080201	Перелом ТБ сустава и таза, опер вы..
		08M04	S080401	Остеомиелит, опер выс/ур
		08M05	S080501	Патол перелом и ЗНО, опер выс/ур
		08M08	S080802	Забол спины, опер выс/ур
		08M09	S080902	Бол костей и спец артропатии, опер..
		08M12	S081201	Тендинит, миозит и бурсит, опер вы..
		08M13	S081302	Последствия забол скел-мыш систе..
		08M14	S081402	Перелом, растяжение связ аппара и..
		08M15	S081502	Перелом, растяжение связ аппара и..
		08M24	S082402	Артроз, опер выс/ур
		08M99	S089902	Др диагн костно-мыш сист и соед тк..
A76.007	Резекция нижней челюсти	08M01	S080102	Перелом бедр кости, опер сред/ур
		08M02	S080202	Перелом ТБ сустава и таза, опер сре..
		08M04	S080402	Остеомиелит, опер сред/ур
		08M05	S080502	Патол перелом и ЗНО, опер сред/ур
		08M08	S080803	Забол спины, опер сред/ур
		08M09	S080902	Бол костей и спец артропатии, опер..
		08M12	S081201	Тендинит, миозит и бурсит, опер вы..
		08M13	S081302	Последствия забол скел-мыш систе..
		08M14	S081403	Перелом, растяжение связ аппара и..
		08M15	S081503	Перелом, растяжение связ аппара и..
		08M24	S082402	Артроз, опер выс/ур
		08M99	S089903	Др диагн костно-мыш сист и соед тк..
A76.008	Резекция нижней челюсти с реконструктивно-пластическим компонентом	08M01	S080101	Перелом бедр кости, опер выс/ур
		08M02	S080201	Перелом ТБ сустава и таза, опер вы..
		08M04	S080401	Остеомиелит, опер выс/ур
		08M05	S080501	Патол перелом и ЗНО, опер выс/ур
		08M08	S080802	Забол спины, опер выс/ур
		08M09	S080902	Бол костей и спец артропатии, опер..
		08M12	S081201	Тендинит, миозит и бурсит, опер вы..
		08M13	S081302	Последствия забол скел-мыш систе..
		08M14	S081402	Перелом, растяжение связ аппара и..
		08M15	S081502	Перелом, растяжение связ аппара и..
		08M24	S082402	Артроз, опер выс/ур
		08M99	S089902	Др диагн костно-мыш сист и соед тк..
A76.009	Резекция нижней челюсти с микрохирургической пластикой	08M01	S080101	Перелом бедр кости, опер выс/ур
		08M02	S080201	Перелом ТБ сустава и таза, опер вы..
		08M04	S080401	Остеомиелит, опер выс/ур
		08M05	S080501	Патол перелом и ЗНО, опер выс/ур
		08M08	S080802	Забол спины, опер выс/ур
		08M09	S080902	Бол костей и спец артропатии, опер..
		08M12	S081201	Тендинит, миозит и бурсит, опер вы..
		08M13	S081302	Последствия забол скел-мыш систе..
		08M14	S081402	Перелом, растяжение связ аппара и..
		08M15	S081502	Перелом, растяжение связ аппара и..

A76.009	Резекция нижней челюсти с микрохирургической пластикой	08M24	S082402	Артроз, опер выс/ур
		08M99	S089902	Др диагн костно-мыш сист и соед тк..
A76.010	Резекция нижней челюсти с микрохирургической пластикой с использованием видеоэндоскопических технологий	08M01	S080101	Перелом бедр кости, опер выс/ур
		08M02	S080201	Перелом ТБ сустава и таза, опер вы..
		08M04	S080401	Остеомиелит, опер выс/ур
		08M05	S080501	Патол перелом и ЗНО, опер выс/ур
		08M08	S080802	Забол спины, опер выс/ур
		08M09	S080902	Бол костей и спец артропатии, опер..
		08M12	S081201	Тендинит, миозит и бурсит, опер вы..
		08M13	S081302	Последствия забол скел-мыш систе..
		08M14	S081402	Перелом, растяжение связ аппара и..
		08M15	S081502	Перелом, растяжение связ аппара и..
		08M24	S082402	Артроз, опер выс/ур
		08M99	S089902	Др диагн костно-мыш сист и соед тк..
A76.012	Реконструкция скуло-глазничного комплекса	08M01	S080101	Перелом бедр кости, опер выс/ур
		08M02	S080201	Перелом ТБ сустава и таза, опер вы..
		08M04	S080401	Остеомиелит, опер выс/ур
		08M05	S080501	Патол перелом и ЗНО, опер выс/ур
		08M08	S080802	Забол спины, опер выс/ур
		08M09	S080902	Бол костей и спец артропатии, опер..
		08M12	S081201	Тендинит, миозит и бурсит, опер вы..
		08M13	S081302	Последствия забол скел-мыш систе..
		08M14	S081402	Перелом, растяжение связ аппара и..
		08M15	S081502	Перелом, растяжение связ аппара и..
		08M24	S082402	Артроз, опер выс/ур
		08M99	S089902	Др диагн костно-мыш сист и соед тк..
A76.013	Реконструкция носо-глазничного комплекса	08M01	S080101	Перелом бедр кости, опер выс/ур
		08M02	S080201	Перелом ТБ сустава и таза, опер вы..
		08M04	S080401	Остеомиелит, опер выс/ур
		08M05	S080501	Патол перелом и ЗНО, опер выс/ур
		08M08	S080802	Забол спины, опер выс/ур
		08M09	S080902	Бол костей и спец артропатии, опер..
		08M12	S081201	Тендинит, миозит и бурсит, опер вы..
		08M13	S081302	Последствия забол скел-мыш систе..
		08M14	S081402	Перелом, растяжение связ аппара и..
		08M15	S081502	Перелом, растяжение связ аппара и..
		08M24	S082402	Артроз, опер выс/ур
		08M99	S089902	Др диагн костно-мыш сист и соед тк..
A76.014	Реконструкция скуло-носо-глазничного комплекса	08M01	S080101	Перелом бедр кости, опер выс/ур
		08M02	S080201	Перелом ТБ сустава и таза, опер вы..
		08M04	S080401	Остеомиелит, опер выс/ур
		08M05	S080501	Патол перелом и ЗНО, опер выс/ур
		08M08	S080802	Забол спины, опер выс/ур
		08M09	S080902	Бол костей и спец артропатии, опер..
		08M12	S081201	Тендинит, миозит и бурсит, опер вы..
		08M13	S081302	Последствия забол скел-мыш систе..
		08M14	S081402	Перелом, растяжение связ аппара и..
		08M15	S081502	Перелом, растяжение связ аппара и..
		08M24	S082402	Артроз, опер выс/ур
		08M99	S089902	Др диагн костно-мыш сист и соед тк..
A76.015	Реконструкция стенок глазницы	08M01	S080101	Перелом бедр кости, опер выс/ур
		08M02	S080201	Перелом ТБ сустава и таза, опер вы..
		08M04	S080401	Остеомиелит, опер выс/ур
		08M05	S080501	Патол перелом и ЗНО, опер выс/ур
		08M08	S080802	Забол спины, опер выс/ур
		08M09	S080902	Бол костей и спец артропатии, опер..
		08M12	S081201	Тендинит, миозит и бурсит, опер вы..
		08M13	S081302	Последствия забол скел-мыш систе..

A76.015	Реконструкция стенок глазницы	08M14	S081402	Перелом, растяжение связ аппара и..
		08M15	S081502	Перелом, растяжение связ аппара и..
		08M24	S082402	Артроз, опер выс/ур
		08M99	S089902	Др диагн костно-мыш сист и соед тк..
A76.016	Реконструкция носо-губного комплекса	08M01	S080101	Перелом бедр кости, опер выс/ур
		08M02	S080201	Перелом ТБ сустава и таза, опер вы..
		08M04	S080401	Остеомиелит, опер выс/ур
		08M05	S080501	Патол перелом и ЗНО, опер выс/ур
		08M08	S080802	Забол спины, опер выс/ур
		08M09	S080902	Бол костей и спец артропатии, опер..
		08M12	S081201	Тендинит, миозит и бурсит, опер вы..
		08M13	S081302	Последствия забол скел-мыш систе..
		08M14	S081402	Перелом, растяжение связ аппара и..
		08M15	S081502	Перелом, растяжение связ аппара и..
		08M24	S082402	Артроз, опер выс/ур
		08M99	S089902	Др диагн костно-мыш сист и соед тк..
A76.017	Остеотомия костей средней зоны лица	08M01	S080101	Перелом бедр кости, опер выс/ур
		08M02	S080201	Перелом ТБ сустава и таза, опер вы..
		08M04	S080401	Остеомиелит, опер выс/ур
		08M05	S080501	Патол перелом и ЗНО, опер выс/ур
		08M08	S080802	Забол спины, опер выс/ур
		08M09	S080902	Бол костей и спец артропатии, опер..
		08M12	S081201	Тендинит, миозит и бурсит, опер вы..
		08M13	S081302	Последствия забол скел-мыш систе..
		08M14	S081402	Перелом, растяжение связ аппара и..
		08M15	S081502	Перелом, растяжение связ аппара и..
		08M24	S082402	Артроз, опер выс/ур
		08M99	S089902	Др диагн костно-мыш сист и соед тк..
A76.022	Репозиция и фиксация перелома скуловой кости	08M01	S080103	Перелом бедр кости, опер низк/ур
		08M02	S080203	Перелом ТБ сустава и таза, опер ни..
		08M04	S080403	Остеомиелит, опер низк/ур
		08M05	S080503	Патол перелом и ЗНО, опер низк/ур
		08M08	S080804	Забол спины, опер ниже сред/ур
		08M09	S080903	Бол костей и спец артропатии, опер..
		08M12	S081202	Тендинит, миозит и бурсит, опер ни..
		08M13	S081303	Последствия забол скел-мыш систе..
		08M14	S081404	Перелом, растяжение связ аппара и..
		08M15	S081504	Перелом, растяжение связ аппара и..
		08M24	S082403	Артроз, опер низк/ур
		08M99	S089904	Др диагн костно-мыш сист и соед тк..
A76.023	Репозиция и фиксация верхнечелюстного и нижнечелюстного переломов	08M01	S080102	Перелом бедр кости, опер сред/ур
		08M02	S080202	Перелом ТБ сустава и таза, опер сре..
		08M04	S080402	Остеомиелит, опер сред/ур
		08M05	S080502	Патол перелом и ЗНО, опер сред/ур
		08M08	S080803	Забол спины, опер сред/ур
		08M09	S080902	Бол костей и спец артропатии, опер..
		08M12	S081201	Тендинит, миозит и бурсит, опер вы..
		08M13	S081302	Последствия забол скел-мыш систе..
		08M14	S081403	Перелом, растяжение связ аппара и..
		08M15	S081503	Перелом, растяжение связ аппара и..
		08M24	S082402	Артроз, опер выс/ур
		08M99	S089903	Др диагн костно-мыш сист и соед тк..
A76.024	Репозиция и фиксация альвеолярного перелома	08M01	S080102	Перелом бедр кости, опер сред/ур
		08M02	S080202	Перелом ТБ сустава и таза, опер сре..
		08M04	S080402	Остеомиелит, опер сред/ур
		08M05	S080502	Патол перелом и ЗНО, опер сред/ур
		08M08	S080803	Забол спины, опер сред/ур
		08M09	S080902	Бол костей и спец артропатии, опер..

A76.024	Репозиция и фиксация альвеолярного перелома	08M12	S081201	Тендинит, миозит и бурсит, опер вы..
		08M13	S081302	Последствия забол скел-мыш систе..
		08M14	S081403	Перелом, растяжение связ аппара и..
		08M15	S081503	Перелом, растяжение связ аппара и..
		08M24	S082402	Артроз, опер выс/ур
		08M99	S089903	Др диагн костно-мыш сист и соед тк..
A76.025	Репозиция и фиксация перелома костей глазницы	08M01	S080102	Перелом бедр кости, опер сред/ур
		08M02	S080202	Перелом ТБ сустава и таза, опер сре..
		08M04	S080402	Остеомиелит, опер сред/ур
		08M05	S080502	Патол перелом и ЗНО, опер сред/ур
		08M08	S080803	Забол спины, опер сред/ур
		08M09	S080902	Бол костей и спец артропатии, опер..
		08M12	S081201	Тендинит, миозит и бурсит, опер вы..
		08M13	S081302	Последствия забол скел-мыш систе..
		08M14	S081403	Перелом, растяжение связ аппара и..
		08M15	S081503	Перелом, растяжение связ аппара и..
		08M24	S082402	Артроз, опер выс/ур
		08M99	S089903	Др диагн костно-мыш сист и соед тк..
A76.026	Дистракция при переломе верхней челюсти	08M01	S080103	Перелом бедр кости, опер низк/ур
		08M02	S080203	Перелом ТБ сустава и таза, опер ни..
		08M04	S080403	Остеомиелит, опер низк/ур
		08M05	S080503	Патол перелом и ЗНО, опер низк/ур
		08M08	S080805	Забол спины, опер низк/ур
		08M09	S080903	Бол костей и спец артропатии, опер..
		08M12	S081202	Тендинит, миозит и бурсит, опер ни..
		08M13	S081303	Последствия забол скел-мыш систе..
		08M14	S081404	Перелом, растяжение связ аппара и..
		08M15	S081504	Перелом, растяжение связ аппара и..
		08M24	S082403	Артроз, опер низк/ур
		08M99	S089904	Др диагн костно-мыш сист и соед тк..
		БДК08	D08MD01	Забол костно-мыш сист и соед ткан..
A76.027	Репозиция и фиксация перелома носовой кости	08M01	S080103	Перелом бедр кости, опер низк/ур
		08M02	S080203	Перелом ТБ сустава и таза, опер ни..
		08M04	S080403	Остеомиелит, опер низк/ур
		08M05	S080503	Патол перелом и ЗНО, опер низк/ур
		08M08	S080805	Забол спины, опер низк/ур
		08M09	S080903	Бол костей и спец артропатии, опер..
		08M12	S081202	Тендинит, миозит и бурсит, опер ни..
		08M13	S081303	Последствия забол скел-мыш систе..
		08M14	S081404	Перелом, растяжение связ аппара и..
		08M15	S081504	Перелом, растяжение связ аппара и..
		08M24	S082403	Артроз, опер низк/ур
		08M99	S089904	Др диагн костно-мыш сист и соед тк..
		БДК08	D08MD01	Забол костно-мыш сист и соед ткан..
A76.028	Репозиция и фиксация перелома нижней челюсти	08M01	S080103	Перелом бедр кости, опер низк/ур
		08M02	S080203	Перелом ТБ сустава и таза, опер ни..
		08M04	S080403	Остеомиелит, опер низк/ур
		08M05	S080503	Патол перелом и ЗНО, опер низк/ур
		08M08	S080805	Забол спины, опер низк/ур
		08M09	S080903	Бол костей и спец артропатии, опер..
		08M12	S081202	Тендинит, миозит и бурсит, опер ни..
		08M13	S081303	Последствия забол скел-мыш систе..
		08M14	S081404	Перелом, растяжение связ аппара и..
		08M15	S081504	Перелом, растяжение связ аппара и..
		08M24	S082403	Артроз, опер низк/ур
		08M99	S089904	Др диагн костно-мыш сист и соед тк..
		БДК08	D08MD01	Забол костно-мыш сист и соед ткан..
A76.029	Остеотомия лицевых костей	08M01	S080102	Перелом бедр кости, опер сред/ур

A76.029	Остеотомия лицевых костей	08M02	S080202	Перелом ТБ сустава и таза, опер сре..
		08M04	S080402	Остеомиелит, опер сред/ур
		08M05	S080502	Патол перелом и ЗНО, опер сред/ур
		08M08	S080803	Забол спины, опер сред/ур
		08M09	S080902	Бол костей и спец артропатии, опер..
		08M12	S081201	Тендинит, миозит и бурсит, опер вы..
		08M13	S081302	Последствия забол скел-мыш систе..
		08M14	S081403	Перелом, растяжение связ аппара и..
		08M15	S081503	Перелом, растяжение связ аппара и..
		08M24	S082402	Артроз, опер выс/ур
		08M99	S089903	Др диагн костно-мыш сист и соед тк..
A76.030	Резекция лицевых костей	08M01	S080101	Перелом бедр кости, опер выс/ур
		08M02	S080201	Перелом ТБ сустава и таза, опер вы..
		08M04	S080401	Остеомиелит, опер выс/ур
		08M05	S080501	Патол перелом и ЗНО, опер выс/ур
		08M08	S080802	Забол спины, опер выс/ур
		08M09	S080902	Бол костей и спец артропатии, опер..
		08M12	S081201	Тендинит, миозит и бурсит, опер вы..
		08M13	S081302	Последствия забол скел-мыш систе..
		08M14	S081402	Перелом, растяжение связ аппара и..
		08M15	S081502	Перелом, растяжение связ аппара и..
		08M24	S082402	Артроз, опер выс/ур
		08M99	S089902	Др диагн костно-мыш сист и соед тк..
A76.031	Резекция и реконструкция нижней челюсти	08M01	S080101	Перелом бедр кости, опер выс/ур
		08M02	S080201	Перелом ТБ сустава и таза, опер вы..
		08M04	S080401	Остеомиелит, опер выс/ур
		08M05	S080501	Патол перелом и ЗНО, опер выс/ур
		08M08	S080802	Забол спины, опер выс/ур
		08M09	S080902	Бол костей и спец артропатии, опер..
		08M12	S081201	Тендинит, миозит и бурсит, опер вы..
		08M13	S081302	Последствия забол скел-мыш систе..
		08M14	S081402	Перелом, растяжение связ аппара и..
		08M15	S081502	Перелом, растяжение связ аппара и..
		08M24	S082402	Артроз, опер выс/ур
		08M99	S089902	Др диагн костно-мыш сист и соед тк..
A76.032	Артропластика височно-нижнечелюстного сустава	08M01	S080101	Перелом бедр кости, опер выс/ур
		08M02	S080201	Перелом ТБ сустава и таза, опер вы..
		08M04	S080401	Остеомиелит, опер выс/ур
		08M05	S080501	Патол перелом и ЗНО, опер выс/ур
		08M08	S080802	Забол спины, опер выс/ур
		08M09	S080902	Бол костей и спец артропатии, опер..
		08M12	S081201	Тендинит, миозит и бурсит, опер вы..
		08M13	S081302	Последствия забол скел-мыш систе..
		08M14	S081402	Перелом, растяжение связ аппара и..
		08M15	S081502	Перелом, растяжение связ аппара и..
		08M24	S082402	Артроз, опер выс/ур
		08M99	S089902	Др диагн костно-мыш сист и соед тк..
A76.033	Костная пластика челюстно-лицевой области с использованием аутокостных трансплантатов и/или искусственных имплантов	08M01	S080101	Перелом бедр кости, опер выс/ур
		08M02	S080201	Перелом ТБ сустава и таза, опер вы..
		08M04	S080401	Остеомиелит, опер выс/ур
		08M05	S080501	Патол перелом и ЗНО, опер выс/ур
		08M08	S080802	Забол спины, опер выс/ур
		08M09	S080902	Бол костей и спец артропатии, опер..
		08M12	S081201	Тендинит, миозит и бурсит, опер вы..
		08M13	S081302	Последствия забол скел-мыш систе..
		08M14	S081402	Перелом, растяжение связ аппара и..
		08M15	S081502	Перелом, растяжение связ аппара и..
		08M24	S082402	Артроз, опер выс/ур

A76.033	искусственных имплантов	08M99	S089902	Др диагн костно-мыш сист и соед тк..
A76.035	Остеосинтез верхней челюсти	08M01	S080101	Перелом бедр кости, опер выс/ур
		08M02	S080201	Перелом ТБ сустава и таза, опер вы..
		08M04	S080401	Остеомиелит, опер выс/ур
		08M05	S080501	Патол перелом и ЗНО, опер выс/ур
		08M08	S080802	Забол спины, опер выс/ур
		08M09	S080902	Бол костей и спец артропатии, опер..
		08M12	S081201	Тендинит, миозит и бурсит, опер вы..
		08M13	S081302	Последствия забол скел-мыш систе..
		08M14	S081402	Перелом, растяжение связ аппара и..
		08M15	S081502	Перелом, растяжение связ аппара и..
		08M24	S082402	Артроз, опер выс/ур
		08M99	S089902	Др диагн костно-мыш сист и соед тк..
A76.036	Остеосинтез суставного отростка нижней челюсти	08M01	S080101	Перелом бедр кости, опер выс/ур
		08M02	S080201	Перелом ТБ сустава и таза, опер вы..
		08M04	S080401	Остеомиелит, опер выс/ур
		08M05	S080501	Патол перелом и ЗНО, опер выс/ур
		08M08	S080802	Забол спины, опер выс/ур
		08M09	S080902	Бол костей и спец артропатии, опер..
		08M12	S081201	Тендинит, миозит и бурсит, опер вы..
		08M13	S081302	Последствия забол скел-мыш систе..
		08M14	S081402	Перелом, растяжение связ аппара и..
		08M15	S081502	Перелом, растяжение связ аппара и..
		08M24	S082402	Артроз, опер выс/ур
		08M99	S089902	Др диагн костно-мыш сист и соед тк..
A76.037	Вправление вывиха нижней челюсти	08M01	S080103	Перелом бедр кости, опер низк/ур
		08M02	S080203	Перелом ТБ сустава и таза, опер ни..
		08M04	S080403	Остеомиелит, опер низк/ур
		08M05	S080503	Патол перелом и ЗНО, опер низк/ур
		08M08	S080805	Забол спины, опер низк/ур
		08M09	S080903	Бол костей и спец артропатии, опер..
		08M12	S081202	Тендинит, миозит и бурсит, опер ни..
		08M13	S081303	Последствия забол скел-мыш систе..
		08M14	S081404	Перелом, растяжение связ аппара и..
		08M15	S081504	Перелом, растяжение связ аппара и..
		08M24	S082403	Артроз, опер низк/ур
		08M99	S089904	Др диагн костно-мыш сист и соед тк..
		БДК08	D08MD01	Забол костно-мыш сист и соед ткан..
A76.038	Секвестрэктомия костей лицевого черепа	08M01	S080103	Перелом бедр кости, опер низк/ур
		08M02	S080203	Перелом ТБ сустава и таза, опер ни..
		08M04	S080403	Остеомиелит, опер низк/ур
		08M05	S080503	Патол перелом и ЗНО, опер низк/ур
		08M08	S080804	Забол спины, опер ниже сред/ур
		08M09	S080903	Бол костей и спец артропатии, опер..
		08M12	S081202	Тендинит, миозит и бурсит, опер ни..
		08M13	S081303	Последствия забол скел-мыш систе..
		08M14	S081404	Перелом, растяжение связ аппара и..
		08M15	S081504	Перелом, растяжение связ аппара и..
		08M24	S082403	Артроз, опер низк/ур
		08M99	S089904	Др диагн костно-мыш сист и соед тк..
A76.039	Наложение межчелюстных шин	08M01	S080103	Перелом бедр кости, опер низк/ур
		08M02	S080203	Перелом ТБ сустава и таза, опер ни..
		08M04	S080403	Остеомиелит, опер низк/ур
		08M05	S080503	Патол перелом и ЗНО, опер низк/ур
		08M08	S080805	Забол спины, опер низк/ур
		08M09	S080903	Бол костей и спец артропатии, опер..
		08M12	S081202	Тендинит, миозит и бурсит, опер ни..
		08M13	S081303	Последствия забол скел-мыш систе..

A76.039	Наложение межчелюстных шин	08M14	S081404	Перелом, растяжение связ аппара и..
		08M15	S081504	Перелом, растяжение связ аппара и..
		08M24	S082403	Артроз, опер низк/ур
		08M99	S089904	Др диагн костно-мыш сист и соед тк..
		БДК08	D08MD01	Забол костно-мыш сист и соед ткан..
A77.001	Секвестрэктомия	08M01	S080103	Перелом бедр кости, опер низк/ур
		08M02	S080203	Перелом ТБ сустава и таза, опер ни..
		08M04	S080403	Остеомиелит, опер низк/ур
		08M05	S080503	Патол перелом и ЗНО, опер низк/ур
		08M08	S080805	Забол спины, опер низк/ур
		08M09	S080903	Бол костей и спец артропатии, опер..
		08M12	S081202	Тендинит, миозит и бурсит, опер ни..
		08M13	S081303	Последствия забол скел-мыш систе..
		08M14	S081404	Перелом, растяжение связ аппара и..
		08M15	S081504	Перелом, растяжение связ аппара и..
		08M24	S082403	Артроз, опер низк/ур
		08M99	S089904	Др диагн костно-мыш сист и соед тк..
		БДК08	D08MD01	Забол костно-мыш сист и соед ткан..
A77.002	Иссечение пораженной кости	08M01	S080103	Перелом бедр кости, опер низк/ур
		08M02	S080203	Перелом ТБ сустава и таза, опер ни..
		08M04	S080403	Остеомиелит, опер низк/ур
		08M05	S080503	Патол перелом и ЗНО, опер низк/ур
		08M08	S080804	Забол спины, опер ниже сред/ур
		08M09	S080903	Бол костей и спец артропатии, опер..
		08M12	S081202	Тендинит, миозит и бурсит, опер ни..
		08M13	S081303	Последствия забол скел-мыш систе..
		08M14	S081404	Перелом, растяжение связ аппара и..
		08M15	S081504	Перелом, растяжение связ аппара и..
		08M24	S082403	Артроз, опер низк/ур
		08M99	S089904	Др диагн костно-мыш сист и соед тк..
A77.003	Иссечение поражений костей таза	08M01	S080103	Перелом бедр кости, опер низк/ур
		08M02	S080203	Перелом ТБ сустава и таза, опер ни..
		08M04	S080403	Остеомиелит, опер низк/ур
		08M05	S080503	Патол перелом и ЗНО, опер низк/ур
		08M08	S080804	Забол спины, опер ниже сред/ур
		08M09	S080903	Бол костей и спец артропатии, опер..
		08M12	S081202	Тендинит, миозит и бурсит, опер ни..
		08M13	S081303	Последствия забол скел-мыш систе..
		08M14	S081404	Перелом, растяжение связ аппара и..
		08M15	S081504	Перелом, растяжение связ аппара и..
		08M24	S082403	Артроз, опер низк/ур
		08M99	S089904	Др диагн костно-мыш сист и соед тк..
A77.004	Частичная остэктомия	08M01	S080103	Перелом бедр кости, опер низк/ур
		08M02	S080203	Перелом ТБ сустава и таза, опер ни..
		08M04	S080403	Остеомиелит, опер низк/ур
		08M05	S080503	Патол перелом и ЗНО, опер низк/ур
		08M08	S080805	Забол спины, опер низк/ур
		08M09	S080903	Бол костей и спец артропатии, опер..
		08M12	S081202	Тендинит, миозит и бурсит, опер ни..
		08M13	S081303	Последствия забол скел-мыш систе..
		08M14	S081404	Перелом, растяжение связ аппара и..
		08M15	S081504	Перелом, растяжение связ аппара и..
		08M24	S082403	Артроз, опер низк/ур
		08M99	S089904	Др диагн костно-мыш сист и соед тк..
		БДК08	D08MD01	Забол костно-мыш сист и соед ткан..
A77.005	Частичная остэктомия с удалением параоссальных оссификатов	08M01	S080103	Перелом бедр кости, опер низк/ур
		08M02	S080203	Перелом ТБ сустава и таза, опер ни..
		08M04	S080403	Остеомиелит, опер низк/ур

A77.005	Частичная остэктомия с удалением параоссальных оссификатов	08M05	S080503	Патол перелом и ЗНО, опер низк/ур
		08M08	S080805	Забол спины, опер низк/ур
		08M09	S080903	Бол костей и спец артропатии, опер..
		08M12	S081202	Тендинит, миозит и бурсит, опер ни..
		08M13	S081303	Последствия забол скел-мыш систе..
		08M14	S081404	Перелом, растяжение связ аппара и..
		08M15	S081504	Перелом, растяжение связ аппара и..
		08M24	S082403	Артроз, опер низк/ур
		08M99	S089904	Др диагн костно-мыш сист и соед тк..
		БДК08	D08MD01	Забол костно-мыш сист и соед ткан..
A77.006	Полная остэктомия	08M01	S080102	Перелом бедр кости, опер сред/ур
		08M02	S080202	Перелом ТБ сустава и таза, опер сре..
		08M04	S080402	Остеомиелит, опер сред/ур
		08M05	S080502	Патол перелом и ЗНО, опер сред/ур
		08M08	S080803	Забол спины, опер сред/ур
		08M09	S080902	Бол костей и спец артропатии, опер..
		08M12	S081201	Тендинит, миозит и бурсит, опер вы..
		08M13	S081302	Последствия забол скел-мыш систе..
		08M14	S081403	Перелом, растяжение связ аппара и..
		08M15	S081503	Перелом, растяжение связ аппара и..
		08M24	S082402	Артроз, опер выс/ур
		08M99	S089903	Др диагн костно-мыш сист и соед тк..
A77.007	Остеонекрэктомия	08M01	S080102	Перелом бедр кости, опер сред/ур
		08M02	S080202	Перелом ТБ сустава и таза, опер сре..
		08M04	S080402	Остеомиелит, опер сред/ур
		08M05	S080502	Патол перелом и ЗНО, опер сред/ур
		08M08	S080803	Забол спины, опер сред/ур
		08M09	S080902	Бол костей и спец артропатии, опер..
		08M12	S081201	Тендинит, миозит и бурсит, опер вы..
		08M13	S081302	Последствия забол скел-мыш систе..
		08M14	S081403	Перелом, растяжение связ аппара и..
		08M15	S081503	Перелом, растяжение связ аппара и..
		08M24	S082402	Артроз, опер выс/ур
		08M99	S089903	Др диагн костно-мыш сист и соед тк..
A77.008	Проведение дренажа кости	08M01	S080103	Перелом бедр кости, опер низк/ур
		08M02	S080203	Перелом ТБ сустава и таза, опер ни..
		08M04	S080403	Остеомиелит, опер низк/ур
		08M05	S080503	Патол перелом и ЗНО, опер низк/ур
		08M08	S080805	Забол спины, опер низк/ур
		08M09	S080903	Бол костей и спец артропатии, опер..
		08M12	S081202	Тендинит, миозит и бурсит, опер ни..
		08M13	S081303	Последствия забол скел-мыш систе..
		08M14	S081404	Перелом, растяжение связ аппара и..
		08M15	S081504	Перелом, растяжение связ аппара и..
		08M24	S082403	Артроз, опер низк/ур
		08M99	S089904	Др диагн костно-мыш сист и соед тк..
		БДК08	D08MD01	Забол костно-мыш сист и соед ткан..
A77.009	Удаление инородного тела кости	08M01	S080103	Перелом бедр кости, опер низк/ур
		08M02	S080203	Перелом ТБ сустава и таза, опер ни..
		08M04	S080403	Остеомиелит, опер низк/ур
		08M05	S080503	Патол перелом и ЗНО, опер низк/ур
		08M08	S080804	Забол спины, опер ниже сред/ур
		08M09	S080903	Бол костей и спец артропатии, опер..
		08M12	S081202	Тендинит, миозит и бурсит, опер ни..
		08M13	S081303	Последствия забол скел-мыш систе..
		08M14	S081404	Перелом, растяжение связ аппара и..
		08M15	S081504	Перелом, растяжение связ аппара и..
		08M24	S082403	Артроз, опер низк/ур

A77.009	Удаление инородного тела кости	08M99	S089904	Др диагн костно-мыш сист и соед тк..
A77.010	Удаление инородного тела кости интрамедуллярных металлоконструкций	08M01	S080103	Перелом бедр кости, опер низк/ур
		08M02	S080203	Перелом ТБ сустава и таза, опер ни..
		08M04	S080403	Остеомиелит, опер низк/ур
		08M05	S080503	Патол перелом и ЗНО, опер низк/ур
		08M08	S080805	Забол спины, опер низк/ур
		08M09	S080903	Бол костей и спец артропатии, опер..
		08M12	S081202	Тендинит, миозит и бурсит, опер ни..
		08M13	S081303	Последствия забол скел-мыш систе..
		08M14	S081404	Перелом, растяжение связ аппара и..
		08M15	S081504	Перелом, растяжение связ аппара и..
		08M24	S082403	Артроз, опер низк/ур
		08M99	S089904	Др диагн костно-мыш сист и соед тк..
		БДК08	D08MD01	Забол костно-мыш сист и соед ткан..
A77.011	Удаление инородного тела кости экстрамедуллярных металлоконструкций	08M01	S080103	Перелом бедр кости, опер низк/ур
		08M02	S080203	Перелом ТБ сустава и таза, опер ни..
		08M04	S080403	Остеомиелит, опер низк/ур
		08M05	S080503	Патол перелом и ЗНО, опер низк/ур
		08M08	S080805	Забол спины, опер низк/ур
		08M09	S080903	Бол костей и спец артропатии, опер..
		08M12	S081202	Тендинит, миозит и бурсит, опер ни..
		08M13	S081303	Последствия забол скел-мыш систе..
		08M14	S081404	Перелом, растяжение связ аппара и..
		08M15	S081504	Перелом, растяжение связ аппара и..
		08M24	S082403	Артроз, опер низк/ур
		08M99	S089904	Др диагн костно-мыш сист и соед тк..
		БДК08	D08MD01	Забол костно-мыш сист и соед ткан..
A77.012	Закрытое вправление перелома с внутренней фиксацией	08M01	S080102	Перелом бедр кости, опер сред/ур
		08M02	S080202	Перелом ТБ сустава и таза, опер сре..
		08M04	S080402	Остеомиелит, опер сред/ур
		08M05	S080502	Патол перелом и ЗНО, опер сред/ур
		08M08	S080803	Забол спины, опер сред/ур
		08M09	S080902	Бол костей и спец артропатии, опер..
		08M12	S081201	Тендинит, миозит и бурсит, опер вы..
		08M13	S081302	Последствия забол скел-мыш систе..
		08M14	S081403	Перелом, растяжение связ аппара и..
		08M15	S081503	Перелом, растяжение связ аппара и..
		08M24	S082402	Артроз, опер выс/ур
		08M99	S089903	Др диагн костно-мыш сист и соед тк..
A77.013	Краевая резекция кости	08M01	S080103	Перелом бедр кости, опер низк/ур
		08M02	S080203	Перелом ТБ сустава и таза, опер ни..
		08M04	S080403	Остеомиелит, опер низк/ур
		08M05	S080503	Патол перелом и ЗНО, опер низк/ур
		08M08	S080804	Забол спины, опер ниже сред/ур
		08M09	S080903	Бол костей и спец артропатии, опер..
		08M12	S081202	Тендинит, миозит и бурсит, опер ни..
		08M13	S081303	Последствия забол скел-мыш систе..
		08M14	S081404	Перелом, растяжение связ аппара и..
		08M15	S081504	Перелом, растяжение связ аппара и..
		08M24	S082403	Артроз, опер низк/ур
		08M99	S089904	Др диагн костно-мыш сист и соед тк..
A77.014	Резекция подвздошной кости	08M01	S080101	Перелом бедр кости, опер выс/ур
		08M02	S080201	Перелом ТБ сустава и таза, опер вы..
		08M04	S080401	Остеомиелит, опер выс/ур
		08M05	S080501	Патол перелом и ЗНО, опер выс/ур
		08M08	S080802	Забол спины, опер выс/ур
		08M09	S080902	Бол костей и спец артропатии, опер..
		08M12	S081201	Тендинит, миозит и бурсит, опер вы..

A77.014	Резекция подвздошной кости	08M13	S081302	Последствия забол скел-мыш систе..
		08M14	S081402	Перелом, растяжение связ аппара и..
		08M15	S081502	Перелом, растяжение связ аппара и..
		08M24	S082402	Артроз, опер выс/ур
		08M99	S089902	Др диагн костно-мыш сист и соед тк..
A77.015	Резекция подвздошной кости с реконструктивно-пластическим компонентом	08M01	S080101	Перелом бедр кости, опер выс/ур
		08M02	S080201	Перелом ТБ сустава и таза, опер вы..
		08M04	S080401	Остеомиелит, опер выс/ур
		08M05	S080501	Патол перелом и ЗНО, опер выс/ур
		08M08	S080802	Забол спины, опер выс/ур
		08M09	S080902	Бол костей и спец артропатии, опер..
		08M12	S081201	Тендинит, миозит и бурсит, опер вы..
		08M13	S081302	Последствия забол скел-мыш систе..
		08M14	S081402	Перелом, растяжение связ аппара и..
		08M15	S081502	Перелом, растяжение связ аппара и..
		08M24	S082402	Артроз, опер выс/ур
		08M99	S089902	Др диагн костно-мыш сист и соед тк..
A77.016	Резекция костей таза	08M01	S080102	Перелом бедр кости, опер сред/ур
		08M02	S080202	Перелом ТБ сустава и таза, опер сре..
		08M04	S080402	Остеомиелит, опер сред/ур
		08M05	S080502	Патол перелом и ЗНО, опер сред/ур
		08M08	S080803	Забол спины, опер сред/ур
		08M09	S080902	Бол костей и спец артропатии, опер..
		08M12	S081201	Тендинит, миозит и бурсит, опер вы..
		08M13	S081302	Последствия забол скел-мыш систе..
		08M14	S081403	Перелом, растяжение связ аппара и..
		08M15	S081503	Перелом, растяжение связ аппара и..
		08M24	S082402	Артроз, опер выс/ур
		08M99	S089903	Др диагн костно-мыш сист и соед тк..
A77.017	Резекция костей таза плоскостная	08M01	S080101	Перелом бедр кости, опер выс/ур
		08M02	S080201	Перелом ТБ сустава и таза, опер вы..
		08M04	S080401	Остеомиелит, опер выс/ур
		08M05	S080501	Патол перелом и ЗНО, опер выс/ур
		08M08	S080802	Забол спины, опер выс/ур
		08M09	S080902	Бол костей и спец артропатии, опер..
		08M12	S081201	Тендинит, миозит и бурсит, опер вы..
		08M13	S081302	Последствия забол скел-мыш систе..
		08M14	S081402	Перелом, растяжение связ аппара и..
		08M15	S081502	Перелом, растяжение связ аппара и..
		08M24	S082402	Артроз, опер выс/ур
		08M99	S089902	Др диагн костно-мыш сист и соед тк..
A77.018	Резекция костей таза комбинированная	08M01	S080101	Перелом бедр кости, опер выс/ур
		08M02	S080201	Перелом ТБ сустава и таза, опер вы..
		08M04	S080401	Остеомиелит, опер выс/ур
		08M05	S080501	Патол перелом и ЗНО, опер выс/ур
		08M08	S080802	Забол спины, опер выс/ур
		08M09	S080902	Бол костей и спец артропатии, опер..
		08M12	S081201	Тендинит, миозит и бурсит, опер вы..
		08M13	S081302	Последствия забол скел-мыш систе..
		08M14	S081402	Перелом, растяжение связ аппара и..
		08M15	S081502	Перелом, растяжение связ аппара и..
		08M24	S082402	Артроз, опер выс/ур
		08M99	S089902	Др диагн костно-мыш сист и соед тк..
A77.019	Резекция костей таза комбинированная с реконструктивно-пластическим компонентом	08M01	S080101	Перелом бедр кости, опер выс/ур
		08M02	S080201	Перелом ТБ сустава и таза, опер вы..
		08M04	S080401	Остеомиелит, опер выс/ур
		08M05	S080501	Патол перелом и ЗНО, опер выс/ур
		08M08	S080802	Забол спины, опер выс/ур

A77.019	Резекция костей таза комбинированная с реконструктивно-пластическим компонентом	08M09	S080902	Бол костей и спец артропатии, опер..
		08M12	S081201	Тендинит, миозит и бурсит, опер вы..
		08M13	S081302	Последствия забол скел-мыш систе..
		08M14	S081402	Перелом, растяжение связ аппара и..
		08M15	S081502	Перелом, растяжение связ аппара и..
		08M24	S082402	Артроз, опер выс/ур
		08M99	S089902	Др диагн костно-мыш сист и соед тк..
A77.020	Резекция костей таза межподвздошно-брюшная	08M01	S080101	Перелом бедр кости, опер выс/ур
		08M02	S080201	Перелом ТБ сустава и таза, опер вы..
		08M04	S080401	Остеомиелит, опер выс/ур
		08M05	S080501	Патол перелом и ЗНО, опер выс/ур
		08M08	S080802	Забол спины, опер выс/ур
		08M09	S080902	Бол костей и спец артропатии, опер..
		08M12	S081201	Тендинит, миозит и бурсит, опер вы..
		08M13	S081302	Последствия забол скел-мыш систе..
		08M14	S081402	Перелом, растяжение связ аппара и..
		08M15	S081502	Перелом, растяжение связ аппара и..
		08M24	S082402	Артроз, опер выс/ур
		08M99	S089902	Др диагн костно-мыш сист и соед тк..
A77.021	Резекция лонной и седалищной костей	08M01	S080101	Перелом бедр кости, опер выс/ур
		08M02	S080201	Перелом ТБ сустава и таза, опер вы..
		08M04	S080401	Остеомиелит, опер выс/ур
		08M05	S080501	Патол перелом и ЗНО, опер выс/ур
		08M08	S080802	Забол спины, опер выс/ур
		08M09	S080902	Бол костей и спец артропатии, опер..
		08M12	S081201	Тендинит, миозит и бурсит, опер вы..
		08M13	S081302	Последствия забол скел-мыш систе..
		08M14	S081402	Перелом, растяжение связ аппара и..
		08M15	S081502	Перелом, растяжение связ аппара и..
		08M24	S082402	Артроз, опер выс/ур
		08M99	S089902	Др диагн костно-мыш сист и соед тк..
A77.022	Резекция лонной и седалищной костей с реконструктивно-пластическим компонентом	08M01	S080101	Перелом бедр кости, опер выс/ур
		08M02	S080201	Перелом ТБ сустава и таза, опер вы..
		08M04	S080401	Остеомиелит, опер выс/ур
		08M05	S080501	Патол перелом и ЗНО, опер выс/ур
		08M08	S080802	Забол спины, опер выс/ур
		08M09	S080902	Бол костей и спец артропатии, опер..
		08M12	S081201	Тендинит, миозит и бурсит, опер вы..
		08M13	S081302	Последствия забол скел-мыш систе..
		08M14	S081402	Перелом, растяжение связ аппара и..
		08M15	S081502	Перелом, растяжение связ аппара и..
		08M24	S082402	Артроз, опер выс/ур
		08M99	S089902	Др диагн костно-мыш сист и соед тк..
A77.023	Резекция бедренной кости	08M01	S080102	Перелом бедр кости, опер сред/ур
		08M02	S080202	Перелом ТБ сустава и таза, опер сре..
		08M04	S080402	Остеомиелит, опер сред/ур
		08M05	S080502	Патол перелом и ЗНО, опер сред/ур
		08M08	S080803	Забол спины, опер сред/ур
		08M09	S080902	Бол костей и спец артропатии, опер..
		08M12	S081201	Тендинит, миозит и бурсит, опер вы..
		08M13	S081302	Последствия забол скел-мыш систе..
		08M14	S081403	Перелом, растяжение связ аппара и..
		08M15	S081503	Перелом, растяжение связ аппара и..
		08M24	S082402	Артроз, опер выс/ур
		08M99	S089903	Др диагн костно-мыш сист и соед тк..
A77.024	Резекция бедренной кости сегментарная	08M01	S080102	Перелом бедр кости, опер сред/ур
		08M02	S080202	Перелом ТБ сустава и таза, опер сре..
		08M04	S080402	Остеомиелит, опер сред/ур

A77.024	Резекция бедренной кости сегментарная	08M05	S080502	Патол перелом и ЗНО, опер сред/ур
		08M08	S080803	Забол спины, опер сред/ур
		08M09	S080902	Бол костей и спец артропатии, опер..
		08M12	S081201	Тендинит, миозит и бурсит, опер вы..
		08M13	S081302	Последствия забол скел-мыш систе..
		08M14	S081403	Перелом, растяжение связ аппара и..
		08M15	S081503	Перелом, растяжение связ аппара и..
		08M24	S082402	Артроз, опер выс/ур
		08M99	S089903	Др диагн костно-мыш сист и соед тк..
A77.025	Резекция бедренной кости сегментарная с эндопротезированием	08M01	S080101	Перелом бедр кости, опер выс/ур
		08M02	S080201	Перелом ТБ сустава и таза, опер вы..
		08M04	S080401	Остеомиелит, опер выс/ур
		08M05	S080501	Патол перелом и ЗНО, опер выс/ур
		08M08	S080802	Забол спины, опер выс/ур
		08M09	S080902	Бол костей и спец артропатии, опер..
		08M12	S081201	Тендинит, миозит и бурсит, опер вы..
		08M13	S081302	Последствия забол скел-мыш систе..
		08M14	S081402	Перелом, растяжение связ аппара и..
		08M15	S081502	Перелом, растяжение связ аппара и..
		08M24	S082402	Артроз, опер выс/ур
		08M99	S089902	Др диагн костно-мыш сист и соед тк..
A77.026	Резекция костей голени	08M01	S080102	Перелом бедр кости, опер сред/ур
		08M02	S080202	Перелом ТБ сустава и таза, опер сре..
		08M04	S080402	Остеомиелит, опер сред/ур
		08M05	S080502	Патол перелом и ЗНО, опер сред/ур
		08M08	S080803	Забол спины, опер сред/ур
		08M09	S080902	Бол костей и спец артропатии, опер..
		08M12	S081201	Тендинит, миозит и бурсит, опер вы..
		08M13	S081302	Последствия забол скел-мыш систе..
		08M14	S081403	Перелом, растяжение связ аппара и..
		08M15	S081503	Перелом, растяжение связ аппара и..
		08M24	S082402	Артроз, опер выс/ур
		08M99	S089903	Др диагн костно-мыш сист и соед тк..
A77.027	Резекция костей голени сегментарная	08M01	S080102	Перелом бедр кости, опер сред/ур
		08M02	S080202	Перелом ТБ сустава и таза, опер сре..
		08M04	S080402	Остеомиелит, опер сред/ур
		08M05	S080502	Патол перелом и ЗНО, опер сред/ур
		08M08	S080803	Забол спины, опер сред/ур
		08M09	S080902	Бол костей и спец артропатии, опер..
		08M12	S081201	Тендинит, миозит и бурсит, опер вы..
		08M13	S081302	Последствия забол скел-мыш систе..
		08M14	S081403	Перелом, растяжение связ аппара и..
		08M15	S081503	Перелом, растяжение связ аппара и..
		08M24	S082402	Артроз, опер выс/ур
		08M99	S089903	Др диагн костно-мыш сист и соед тк..
A77.028	Резекция костей голени сегментарная с эндопротезированием	08M01	S080101	Перелом бедр кости, опер выс/ур
		08M02	S080201	Перелом ТБ сустава и таза, опер вы..
		08M04	S080401	Остеомиелит, опер выс/ур
		08M05	S080501	Патол перелом и ЗНО, опер выс/ур
		08M08	S080802	Забол спины, опер выс/ур
		08M09	S080902	Бол костей и спец артропатии, опер..
		08M12	S081201	Тендинит, миозит и бурсит, опер вы..
		08M13	S081302	Последствия забол скел-мыш систе..
		08M14	S081402	Перелом, растяжение связ аппара и..
		08M15	S081502	Перелом, растяжение связ аппара и..
		08M24	S082402	Артроз, опер выс/ур
		08M99	S089902	Др диагн костно-мыш сист и соед тк..
A77.029	Резекция большой берцовой кости	08M01	S080102	Перелом бедр кости, опер сред/ур

A77.029	Резекция большой берцовой кости	08M02	S080202	Перелом ТБ сустава и таза, опер сре..
		08M04	S080402	Остеомиелит, опер сред/ур
		08M05	S080502	Патол перелом и ЗНО, опер сред/ур
		08M08	S080803	Забол спины, опер сред/ур
		08M09	S080902	Бол костей и спец артропатии, опер..
		08M12	S081201	Тендинит, миозит и бурсит, опер вы..
		08M13	S081302	Последствия забол скел-мыш систе..
		08M14	S081403	Перелом, растяжение связ аппара и..
		08M15	S081503	Перелом, растяжение связ аппара и..
		08M24	S082402	Артроз, опер выс/ур
		08M99	S089903	Др диагн костно-мыш сист и соед тк..
A77.030	Резекция большой берцовой кости сегментарная	08M01	S080102	Перелом бедр кости, опер сред/ур
		08M02	S080202	Перелом ТБ сустава и таза, опер сре..
		08M04	S080402	Остеомиелит, опер сред/ур
		08M05	S080502	Патол перелом и ЗНО, опер сред/ур
		08M08	S080803	Забол спины, опер сред/ур
		08M09	S080902	Бол костей и спец артропатии, опер..
		08M12	S081201	Тендинит, миозит и бурсит, опер вы..
		08M13	S081302	Последствия забол скел-мыш систе..
		08M14	S081403	Перелом, растяжение связ аппара и..
		08M15	S081503	Перелом, растяжение связ аппара и..
		08M24	S082402	Артроз, опер выс/ур
		08M99	S089903	Др диагн костно-мыш сист и соед тк..
A77.031	Резекция большой берцовой кости сегментарная с эндопротезированием	08M01	S080101	Перелом бедр кости, опер выс/ур
		08M02	S080201	Перелом ТБ сустава и таза, опер вы..
		08M04	S080401	Остеомиелит, опер выс/ур
		08M05	S080501	Патол перелом и ЗНО, опер выс/ур
		08M08	S080802	Забол спины, опер выс/ур
		08M09	S080902	Бол костей и спец артропатии, опер..
		08M12	S081201	Тендинит, миозит и бурсит, опер вы..
		08M13	S081302	Последствия забол скел-мыш систе..
		08M14	S081402	Перелом, растяжение связ аппара и..
		08M15	S081502	Перелом, растяжение связ аппара и..
		08M24	S082402	Артроз, опер выс/ур
		08M99	S089902	Др диагн костно-мыш сист и соед тк..
A77.032	Резекция малой берцовой кости	08M01	S080102	Перелом бедр кости, опер сред/ур
		08M02	S080202	Перелом ТБ сустава и таза, опер сре..
		08M04	S080402	Остеомиелит, опер сред/ур
		08M05	S080502	Патол перелом и ЗНО, опер сред/ур
		08M08	S080803	Забол спины, опер сред/ур
		08M09	S080902	Бол костей и спец артропатии, опер..
		08M12	S081201	Тендинит, миозит и бурсит, опер вы..
		08M13	S081302	Последствия забол скел-мыш систе..
		08M14	S081403	Перелом, растяжение связ аппара и..
		08M15	S081503	Перелом, растяжение связ аппара и..
		08M24	S082402	Артроз, опер выс/ур
		08M99	S089903	Др диагн костно-мыш сист и соед тк..
A77.033	Резекция малой берцовой кости сегментарная	08M01	S080102	Перелом бедр кости, опер сред/ур
		08M02	S080202	Перелом ТБ сустава и таза, опер сре..
		08M04	S080402	Остеомиелит, опер сред/ур
		08M05	S080502	Патол перелом и ЗНО, опер сред/ур
		08M08	S080803	Забол спины, опер сред/ур
		08M09	S080902	Бол костей и спец артропатии, опер..
		08M12	S081201	Тендинит, миозит и бурсит, опер вы..
		08M13	S081302	Последствия забол скел-мыш систе..
		08M14	S081403	Перелом, растяжение связ аппара и..
		08M15	S081503	Перелом, растяжение связ аппара и..
		08M24	S082402	Артроз, опер выс/ур

A77.033	Резекция малой берцовой кости сегментарная	08M99	S089903	Др диагн костно-мыш сист и соед тк..
A77.034	Резекция малой берцовой кости сегментарная с эндопротезированием	08M01	S080101	Перелом бедр кости, опер выс/ур
		08M02	S080201	Перелом ТБ сустава и таза, опер вы..
		08M04	S080401	Остеомиелит, опер выс/ур
		08M05	S080501	Патол перелом и ЗНО, опер выс/ур
		08M08	S080802	Забол спины, опер выс/ур
		08M09	S080902	Бол костей и спец артропатии, опер..
		08M12	S081201	Тендинит, миозит и бурсит, опер вы..
		08M13	S081302	Последствия забол скел-мыш систе..
		08M14	S081402	Перелом, растяжение связ аппара и..
		08M15	S081502	Перелом, растяжение связ аппара и..
		08M24	S082402	Артроз, опер выс/ур
		08M99	S089902	Др диагн костно-мыш сист и соед тк..
A77.035	Резекция плечевой кости	08M01	S080102	Перелом бедр кости, опер сред/ур
		08M02	S080202	Перелом ТБ сустава и таза, опер сре..
		08M04	S080402	Остеомиелит, опер сред/ур
		08M05	S080502	Патол перелом и ЗНО, опер сред/ур
		08M08	S080803	Забол спины, опер сред/ур
		08M09	S080902	Бол костей и спец артропатии, опер..
		08M12	S081201	Тендинит, миозит и бурсит, опер вы..
		08M13	S081302	Последствия забол скел-мыш систе..
		08M14	S081403	Перелом, растяжение связ аппара и..
		08M15	S081503	Перелом, растяжение связ аппара и..
		08M24	S082402	Артроз, опер выс/ур
		08M99	S089903	Др диагн костно-мыш сист и соед тк..
A77.036	Резекция плечевой кости сегментарная	08M01	S080102	Перелом бедр кости, опер сред/ур
		08M02	S080202	Перелом ТБ сустава и таза, опер сре..
		08M04	S080402	Остеомиелит, опер сред/ур
		08M05	S080502	Патол перелом и ЗНО, опер сред/ур
		08M08	S080803	Забол спины, опер сред/ур
		08M09	S080902	Бол костей и спец артропатии, опер..
		08M12	S081201	Тендинит, миозит и бурсит, опер вы..
		08M13	S081302	Последствия забол скел-мыш систе..
		08M14	S081403	Перелом, растяжение связ аппара и..
		08M15	S081503	Перелом, растяжение связ аппара и..
		08M24	S082402	Артроз, опер выс/ур
		08M99	S089903	Др диагн костно-мыш сист и соед тк..
A77.037	Резекция плечевой кости сегментарная с эндопротезированием	08M01	S080101	Перелом бедр кости, опер выс/ур
		08M02	S080201	Перелом ТБ сустава и таза, опер вы..
		08M04	S080401	Остеомиелит, опер выс/ур
		08M05	S080501	Патол перелом и ЗНО, опер выс/ур
		08M08	S080802	Забол спины, опер выс/ур
		08M09	S080902	Бол костей и спец артропатии, опер..
		08M12	S081201	Тендинит, миозит и бурсит, опер вы..
		08M13	S081302	Последствия забол скел-мыш систе..
		08M14	S081402	Перелом, растяжение связ аппара и..
		08M15	S081502	Перелом, растяжение связ аппара и..
		08M24	S082402	Артроз, опер выс/ур
		08M99	S089902	Др диагн костно-мыш сист и соед тк..
A77.038	Резекция костей предплечья	08M01	S080102	Перелом бедр кости, опер сред/ур
		08M02	S080202	Перелом ТБ сустава и таза, опер сре..
		08M04	S080402	Остеомиелит, опер сред/ур
		08M05	S080502	Патол перелом и ЗНО, опер сред/ур
		08M08	S080803	Забол спины, опер сред/ур
		08M09	S080902	Бол костей и спец артропатии, опер..
		08M12	S081201	Тендинит, миозит и бурсит, опер вы..
		08M13	S081302	Последствия забол скел-мыш систе..
		08M14	S081403	Перелом, растяжение связ аппара и..

A77.038	Резекция костей предплечья	08M15	S081503	Перелом, растяжение связ аппара и..
		08M24	S082402	Артроз, опер выс/ур
		08M99	S089903	Др диагн костно-мыш сист и соед тк..
A77.039	Резекция костей предплечья сегментарная	08M01	S080102	Перелом бедр кости, опер сред/ур
		08M02	S080202	Перелом ТБ сустава и таза, опер сре..
		08M04	S080402	Остеомиелит, опер сред/ур
		08M05	S080502	Патол перелом и ЗНО, опер сред/ур
		08M08	S080803	Забол спины, опер сред/ур
		08M09	S080902	Бол костей и спец артропатии, опер..
		08M12	S081201	Тендинит, миозит и бурсит, опер вы..
		08M13	S081302	Последствия забол скел-мыш систе..
		08M14	S081403	Перелом, растяжение связ аппара и..
		08M15	S081503	Перелом, растяжение связ аппара и..
		08M24	S082402	Артроз, опер выс/ур
		08M99	S089903	Др диагн костно-мыш сист и соед тк..
A77.040	Резекция костей предплечья сегментарная с эндопротезированием	08M01	S080101	Перелом бедр кости, опер выс/ур
		08M02	S080201	Перелом ТБ сустава и таза, опер вы..
		08M04	S080401	Остеомиелит, опер выс/ур
		08M05	S080501	Патол перелом и ЗНО, опер выс/ур
		08M08	S080802	Забол спины, опер выс/ур
		08M09	S080902	Бол костей и спец артропатии, опер..
		08M12	S081201	Тендинит, миозит и бурсит, опер вы..
		08M13	S081302	Последствия забол скел-мыш систе..
		08M14	S081402	Перелом, растяжение связ аппара и..
		08M15	S081502	Перелом, растяжение связ аппара и..
		08M24	S082402	Артроз, опер выс/ур
		08M99	S089902	Др диагн костно-мыш сист и соед тк..
A77.041	Резекция грудины	08M01	S080101	Перелом бедр кости, опер выс/ур
		08M02	S080201	Перелом ТБ сустава и таза, опер вы..
		08M04	S080401	Остеомиелит, опер выс/ур
		08M05	S080501	Патол перелом и ЗНО, опер выс/ур
		08M08	S080802	Забол спины, опер выс/ур
		08M09	S080902	Бол костей и спец артропатии, опер..
		08M12	S081201	Тендинит, миозит и бурсит, опер вы..
		08M13	S081302	Последствия забол скел-мыш систе..
		08M14	S081402	Перелом, растяжение связ аппара и..
		08M15	S081502	Перелом, растяжение связ аппара и..
		08M24	S082402	Артроз, опер выс/ур
		08M99	S089902	Др диагн костно-мыш сист и соед тк..
A77.042	Экстирпация ребра	08M01	S080102	Перелом бедр кости, опер сред/ур
		08M02	S080202	Перелом ТБ сустава и таза, опер сре..
		08M04	S080402	Остеомиелит, опер сред/ур
		08M05	S080502	Патол перелом и ЗНО, опер сред/ур
		08M08	S080803	Забол спины, опер сред/ур
		08M09	S080902	Бол костей и спец артропатии, опер..
		08M12	S081201	Тендинит, миозит и бурсит, опер вы..
		08M13	S081302	Последствия забол скел-мыш систе..
		08M14	S081403	Перелом, растяжение связ аппара и..
		08M15	S081503	Перелом, растяжение связ аппара и..
		08M24	S082402	Артроз, опер выс/ур
		08M99	S089903	Др диагн костно-мыш сист и соед тк..
A77.043	Экстирпация грудины	08M01	S080102	Перелом бедр кости, опер сред/ур
		08M02	S080202	Перелом ТБ сустава и таза, опер сре..
		08M04	S080402	Остеомиелит, опер сред/ур
		08M05	S080502	Патол перелом и ЗНО, опер сред/ур
		08M08	S080803	Забол спины, опер сред/ур
		08M09	S080902	Бол костей и спец артропатии, опер..
		08M12	S081201	Тендинит, миозит и бурсит, опер вы..

A77.043	Экстирпация грудины	08M13	S081302	Последствия забол скел-мыш систе..
		08M14	S081403	Перелом, растяжение связ аппара и..
		08M15	S081503	Перелом, растяжение связ аппара и..
		08M24	S082402	Артроз, опер выс/ур
		08M99	S089903	Др диагн костно-мыш сист и соед тк..
A77.044	Резекция костей верхнего плечевого комплекса	08M01	S080102	Перелом бедр кости, опер сред/ур
		08M02	S080202	Перелом ТБ сустава и таза, опер сре..
		08M04	S080402	Остеомиелит, опер сред/ур
		08M05	S080502	Патол перелом и ЗНО, опер сред/ур
		08M08	S080803	Забол спины, опер сред/ур
		08M09	S080902	Бол костей и спец артропатии, опер..
		08M12	S081201	Тендинит, миозит и бурсит, опер вы..
		08M13	S081302	Последствия забол скел-мыш систе..
		08M14	S081403	Перелом, растяжение связ аппара и..
		08M15	S081503	Перелом, растяжение связ аппара и..
		08M24	S082402	Артроз, опер выс/ур
		08M99	S089903	Др диагн костно-мыш сист и соед тк..
A77.045	Резекция костей верхнего плечевого пояса с реконструктивно-пластическим компонентом	08M04	S080401	Остеомиелит, опер выс/ур
		08M05	S080501	Патол перелом и ЗНО, опер выс/ур
		08M08	S080801	Забол спины, знач/опер
		08M09	S080902	Бол костей и спец артропатии, опер..
		08M12	S081201	Тендинит, миозит и бурсит, опер вы..
		08M13	S081302	Последствия забол скел-мыш систе..
		08M14	S081402	Перелом, растяжение связ аппара и..
		08M15	S081502	Перелом, растяжение связ аппара и..
		08M24	S082402	Артроз, опер выс/ур
		08M99	S089902	Др диагн костно-мыш сист и соед тк..
A77.046	Резекция костей верхнего плечевого пояса с эндопротезированием	08M04	S080401	Остеомиелит, опер выс/ур
		08M05	S080501	Патол перелом и ЗНО, опер выс/ур
		08M08	S080801	Забол спины, знач/опер
		08M09	S080902	Бол костей и спец артропатии, опер..
		08M12	S081201	Тендинит, миозит и бурсит, опер вы..
		08M13	S081302	Последствия забол скел-мыш систе..
		08M14	S081402	Перелом, растяжение связ аппара и..
		08M15	S081502	Перелом, растяжение связ аппара и..
		08M24	S082402	Артроз, опер выс/ур
		08M99	S089902	Др диагн костно-мыш сист и соед тк..
A77.047	Резекция лопатки при операциях по поводу злокачественных опухолей грудной стенки	08M01	S080102	Перелом бедр кости, опер сред/ур
		08M02	S080202	Перелом ТБ сустава и таза, опер сре..
		08M04	S080402	Остеомиелит, опер сред/ур
		08M05	S080502	Патол перелом и ЗНО, опер сред/ур
		08M08	S080803	Забол спины, опер сред/ур
		08M09	S080902	Бол костей и спец артропатии, опер..
		08M12	S081201	Тендинит, миозит и бурсит, опер вы..
		08M13	S081302	Последствия забол скел-мыш систе..
		08M14	S081403	Перелом, растяжение связ аппара и..
		08M15	S081503	Перелом, растяжение связ аппара и..
		08M24	S082402	Артроз, опер выс/ур
		08M99	S089903	Др диагн костно-мыш сист и соед тк..
A77.048	Резекция ключицы при операциях по поводу злокачественных опухолей грудной стенки	08M01	S080102	Перелом бедр кости, опер сред/ур
		08M02	S080202	Перелом ТБ сустава и таза, опер сре..
		08M04	S080402	Остеомиелит, опер сред/ур
		08M05	S080502	Патол перелом и ЗНО, опер сред/ур
		08M08	S080803	Забол спины, опер сред/ур
		08M09	S080902	Бол костей и спец артропатии, опер..
		08M12	S081201	Тендинит, миозит и бурсит, опер вы..
		08M13	S081302	Последствия забол скел-мыш систе..
		08M14	S081403	Перелом, растяжение связ аппара и..

A77.048	Резекция ключицы при операциях по поводу злокачественных опухолей грудной стенки	08M15	S081503	Перелом, растяжение связ аппара и..
		08M24	S082402	Артроз, опер выс/ур
		08M99	S089903	Др диагн костно-мыш сист и соед тк..
A77.049	Резекция ребра (ребер) при операциях по поводу злокачественных опухолей грудной стенки	08M01	S080102	Перелом бедр кости, опер сред/ур
		08M02	S080202	Перелом ТБ сустава и таза, опер сре..
		08M04	S080402	Остеомиелит, опер сред/ур
		08M05	S080502	Патол перелом и ЗНО, опер сред/ур
		08M08	S080803	Забол спины, опер сред/ур
		08M09	S080902	Бол костей и спец артропатии, опер..
		08M12	S081201	Тендинит, миозит и бурсит, опер вы..
		08M13	S081302	Последствия забол скел-мыш систе..
		08M14	S081403	Перелом, растяжение связ аппара и..
		08M15	S081503	Перелом, растяжение связ аппара и..
		08M24	S082402	Артроз, опер выс/ур
		08M99	S089903	Др диагн костно-мыш сист и соед тк..
A77.050	Резекция ключицы с реконструктивно-пластическим компонентом	08M04	S080401	Остеомиелит, опер выс/ур
		08M05	S080501	Патол перелом и ЗНО, опер выс/ур
		08M08	S080801	Забол спины, знач/опер
		08M09	S080902	Бол костей и спец артропатии, опер..
		08M12	S081201	Тендинит, миозит и бурсит, опер вы..
		08M13	S081302	Последствия забол скел-мыш систе..
		08M14	S081402	Перелом, растяжение связ аппара и..
		08M15	S081502	Перелом, растяжение связ аппара и..
		08M24	S082402	Артроз, опер выс/ур
		08M99	S089902	Др диагн костно-мыш сист и соед тк..
A77.051	Экстирпация костей верхнего плечевого комплекса	08M01	S080102	Перелом бедр кости, опер сред/ур
		08M02	S080202	Перелом ТБ сустава и таза, опер сре..
		08M04	S080402	Остеомиелит, опер сред/ур
		08M05	S080502	Патол перелом и ЗНО, опер сред/ур
		08M08	S080803	Забол спины, опер сред/ур
		08M09	S080902	Бол костей и спец артропатии, опер..
		08M12	S081201	Тендинит, миозит и бурсит, опер вы..
		08M13	S081302	Последствия забол скел-мыш систе..
		08M14	S081403	Перелом, растяжение связ аппара и..
		08M15	S081503	Перелом, растяжение связ аппара и..
		08M24	S082402	Артроз, опер выс/ур
		08M99	S089903	Др диагн костно-мыш сист и соед тк..
A77.052	Экстирпация костей верхнего плечевого пояса с реконструктивно-пластическим компонентом	08M04	S080401	Остеомиелит, опер выс/ур
		08M05	S080501	Патол перелом и ЗНО, опер выс/ур
		08M08	S080801	Забол спины, знач/опер
		08M09	S080902	Бол костей и спец артропатии, опер..
		08M12	S081201	Тендинит, миозит и бурсит, опер вы..
		08M13	S081302	Последствия забол скел-мыш систе..
		08M14	S081402	Перелом, растяжение связ аппара и..
		08M15	S081502	Перелом, растяжение связ аппара и..
		08M24	S082402	Артроз, опер выс/ур
		08M99	S089902	Др диагн костно-мыш сист и соед тк..
A77.053	Экстирпация костей верхнего плечевого пояса с эндопротезированием	08M04	S080401	Остеомиелит, опер выс/ур
		08M05	S080501	Патол перелом и ЗНО, опер выс/ур
		08M08	S080801	Забол спины, знач/опер
		08M09	S080902	Бол костей и спец артропатии, опер..
		08M12	S081201	Тендинит, миозит и бурсит, опер вы..
		08M13	S081302	Последствия забол скел-мыш систе..
		08M14	S081402	Перелом, растяжение связ аппара и..
		08M15	S081502	Перелом, растяжение связ аппара и..
		08M24	S082402	Артроз, опер выс/ур
		08M99	S089902	Др диагн костно-мыш сист и соед тк..
A77.054	Резекция грудной стенки	08M01	S080102	Перелом бедр кости, опер сред/ур

A77.054	Резекция грудной стенки	08M02	S080202	Перелом ТБ сустава и таза, опер сре..
		08M04	S080402	Остеомиелит, опер сред/ур
		08M05	S080502	Патол перелом и ЗНО, опер сред/ур
		08M08	S080803	Забол спины, опер сред/ур
		08M09	S080902	Бол костей и спец артропатии, опер..
		08M12	S081201	Тендинит, миозит и бурсит, опер вы..
		08M13	S081302	Последствия забол скел-мыш систе..
		08M14	S081403	Перелом, растяжение связ аппара и..
		08M15	S081503	Перелом, растяжение связ аппара и..
		08M24	S082402	Артроз, опер выс/ур
		08M99	S089903	Др диагн костно-мыш сист и соед тк..
A77.055	Резекция грудной стенки симультанная	08M01	S080102	Перелом бедр кости, опер сред/ур
		08M02	S080202	Перелом ТБ сустава и таза, опер сре..
		08M04	S080402	Остеомиелит, опер сред/ур
		08M05	S080502	Патол перелом и ЗНО, опер сред/ур
		08M08	S080803	Забол спины, опер сред/ур
		08M09	S080902	Бол костей и спец артропатии, опер..
		08M12	S081201	Тендинит, миозит и бурсит, опер вы..
		08M13	S081302	Последствия забол скел-мыш систе..
		08M14	S081403	Перелом, растяжение связ аппара и..
		08M15	S081503	Перелом, растяжение связ аппара и..
		08M24	S082402	Артроз, опер выс/ур
		08M99	S089903	Др диагн костно-мыш сист и соед тк..
A77.056	Резекция грудной стенки с реконструктивно-пластическим компонентом	08M01	S080101	Перелом бедр кости, опер выс/ур
		08M02	S080201	Перелом ТБ сустава и таза, опер вы..
		08M04	S080401	Остеомиелит, опер выс/ур
		08M05	S080501	Патол перелом и ЗНО, опер выс/ур
		08M08	S080802	Забол спины, опер выс/ур
		08M09	S080902	Бол костей и спец артропатии, опер..
		08M12	S081201	Тендинит, миозит и бурсит, опер вы..
		08M13	S081302	Последствия забол скел-мыш систе..
		08M14	S081402	Перелом, растяжение связ аппара и..
		08M15	S081502	Перелом, растяжение связ аппара и..
		08M24	S082402	Артроз, опер выс/ур
		08M99	S089902	Др диагн костно-мыш сист и соед тк..
A77.057	Резекция грудной стенки с микрохирургической пластикой	08M01	S080101	Перелом бедр кости, опер выс/ур
		08M02	S080201	Перелом ТБ сустава и таза, опер вы..
		08M04	S080401	Остеомиелит, опер выс/ур
		08M05	S080501	Патол перелом и ЗНО, опер выс/ур
		08M08	S080802	Забол спины, опер выс/ур
		08M09	S080902	Бол костей и спец артропатии, опер..
		08M12	S081201	Тендинит, миозит и бурсит, опер вы..
		08M13	S081302	Последствия забол скел-мыш систе..
		08M14	S081402	Перелом, растяжение связ аппара и..
		08M15	S081502	Перелом, растяжение связ аппара и..
		08M24	S082402	Артроз, опер выс/ур
		08M99	S089902	Др диагн костно-мыш сист и соед тк..
A77.058	Резекция грудной стенки с эндопротезированием	08M01	S080102	Перелом бедр кости, опер сред/ур
		08M02	S080202	Перелом ТБ сустава и таза, опер сре..
		08M04	S080402	Остеомиелит, опер сред/ур
		08M05	S080502	Патол перелом и ЗНО, опер сред/ур
		08M08	S080803	Забол спины, опер сред/ур
		08M09	S080902	Бол костей и спец артропатии, опер..
		08M12	S081201	Тендинит, миозит и бурсит, опер вы..
		08M13	S081302	Последствия забол скел-мыш систе..
		08M14	S081403	Перелом, растяжение связ аппара и..
		08M15	S081503	Перелом, растяжение связ аппара и..
		08M24	S082402	Артроз, опер выс/ур

A77.058	Резекция грудной стенки с эндопротезированием	08M99	S089903	Др диагн костно-мыш сист и соед тк..
A77.059	Резекция межлопаточно-грудная костей плечевого пояса	08M01	S080102	Перелом бедр кости, опер сред/ур
		08M02	S080202	Перелом ТБ сустава и таза, опер сре..
		08M04	S080402	Остеомиелит, опер сред/ур
		08M05	S080502	Патол перелом и ЗНО, опер сред/ур
		08M08	S080803	Забол спины, опер сред/ур
		08M09	S080902	Бол костей и спец артропатии, опер..
		08M12	S081201	Тендинит, миозит и бурсит, опер вы..
		08M13	S081302	Последствия забол скел-мыш систе..
		08M14	S081403	Перелом, растяжение связ аппара и..
		08M15	S081503	Перелом, растяжение связ аппара и..
		08M24	S082402	Артроз, опер выс/ур
		08M99	S089903	Др диагн костно-мыш сист и соед тк..
A77.060	Резекция ребра	08M01	S080103	Перелом бедр кости, опер низк/ур
		08M02	S080203	Перелом ТБ сустава и таза, опер ни..
		08M04	S080403	Остеомиелит, опер низк/ур
		08M05	S080503	Патол перелом и ЗНО, опер низк/ур
		08M08	S080804	Забол спины, опер ниже сред/ур
		08M09	S080903	Бол костей и спец артропатии, опер..
		08M12	S081202	Тендинит, миозит и бурсит, опер ни..
		08M13	S081303	Последствия забол скел-мыш систе..
		08M14	S081404	Перелом, растяжение связ аппара и..
		08M15	S081504	Перелом, растяжение связ аппара и..
		08M24	S082403	Артроз, опер низк/ур
		08M99	S089904	Др диагн костно-мыш сист и соед тк..
A77.061	Резекция ребра с реконструктивно-пластическим компонентом	08M01	S080101	Перелом бедр кости, опер выс/ур
		08M02	S080201	Перелом ТБ сустава и таза, опер вы..
		08M04	S080401	Остеомиелит, опер выс/ур
		08M05	S080501	Патол перелом и ЗНО, опер выс/ур
		08M08	S080802	Забол спины, опер выс/ур
		08M09	S080902	Бол костей и спец артропатии, опер..
		08M12	S081201	Тендинит, миозит и бурсит, опер вы..
		08M13	S081302	Последствия забол скел-мыш систе..
		08M14	S081402	Перелом, растяжение связ аппара и..
		08M15	S081502	Перелом, растяжение связ аппара и..
		08M24	S082402	Артроз, опер выс/ур
		08M99	S089902	Др диагн костно-мыш сист и соед тк..
A77.062	Резекция реберной дуги	08M01	S080103	Перелом бедр кости, опер низк/ур
		08M02	S080203	Перелом ТБ сустава и таза, опер ни..
		08M04	S080403	Остеомиелит, опер низк/ур
		08M05	S080503	Патол перелом и ЗНО, опер низк/ур
		08M08	S080804	Забол спины, опер ниже сред/ур
		08M09	S080903	Бол костей и спец артропатии, опер..
		08M12	S081202	Тендинит, миозит и бурсит, опер ни..
		08M13	S081303	Последствия забол скел-мыш систе..
		08M14	S081404	Перелом, растяжение связ аппара и..
		08M15	S081504	Перелом, растяжение связ аппара и..
		08M24	S082403	Артроз, опер низк/ур
		08M99	S089904	Др диагн костно-мыш сист и соед тк..
A77.063	Укорочение кости	08M01	S080102	Перелом бедр кости, опер сред/ур
		08M02	S080202	Перелом ТБ сустава и таза, опер сре..
		08M04	S080402	Остеомиелит, опер сред/ур
		08M05	S080502	Патол перелом и ЗНО, опер сред/ур
		08M08	S080803	Забол спины, опер сред/ур
		08M09	S080902	Бол костей и спец артропатии, опер..
		08M12	S081201	Тендинит, миозит и бурсит, опер вы..
		08M13	S081302	Последствия забол скел-мыш систе..
		08M14	S081403	Перелом, растяжение связ аппара и..

A77.063	Укорочение кости	08M15	S081503	Перелом, растяжение связ аппара и..
		08M24	S082402	Артроз, опер выс/ур
		08M99	S089903	Др диагн костно-мыш сист и соед тк..
A77.064	Укорочение кости. Остеотомия кости	08M01	S080102	Перелом бедр кости, опер сред/ур
		08M02	S080202	Перелом ТБ сустава и таза, опер сре..
		08M04	S080402	Остеомиелит, опер сред/ур
		08M05	S080502	Патол перелом и ЗНО, опер сред/ур
		08M08	S080803	Забол спины, опер сред/ур
		08M09	S080902	Бол костей и спец артропатии, опер..
		08M12	S081201	Тендинит, миозит и бурсит, опер вы..
		08M13	S081302	Последствия забол скел-мыш систе..
		08M14	S081403	Перелом, растяжение связ аппара и..
		08M15	S081503	Перелом, растяжение связ аппара и..
		08M24	S082402	Артроз, опер выс/ур
		08M99	S089903	Др диагн костно-мыш сист и соед тк..
A77.065	Укорочение кости. Остеотомия кости с использованием компьютерного моделирования	08M01	S080101	Перелом бедр кости, опер выс/ур
		08M02	S080201	Перелом ТБ сустава и таза, опер вы..
		08M04	S080401	Остеомиелит, опер выс/ур
		08M05	S080501	Патол перелом и ЗНО, опер выс/ур
		08M08	S080802	Забол спины, опер выс/ур
		08M09	S080902	Бол костей и спец артропатии, опер..
		08M12	S081201	Тендинит, миозит и бурсит, опер вы..
		08M13	S081302	Последствия забол скел-мыш систе..
		08M14	S081402	Перелом, растяжение связ аппара и..
		08M15	S081502	Перелом, растяжение связ аппара и..
		08M24	S082402	Артроз, опер выс/ур
		08M99	S089902	Др диагн костно-мыш сист и соед тк..
A77.066	Укорочение кости. Остеотомия кости с использованием комбинируемых методов фиксации	08M01	S080103	Перелом бедр кости, опер низк/ур
		08M02	S080203	Перелом ТБ сустава и таза, опер ни..
		08M04	S080403	Остеомиелит, опер низк/ур
		08M05	S080503	Патол перелом и ЗНО, опер низк/ур
		08M08	S080804	Забол спины, опер ниже сред/ур
		08M09	S080903	Бол костей и спец артропатии, опер..
		08M12	S081202	Тендинит, миозит и бурсит, опер ни..
		08M13	S081303	Последствия забол скел-мыш систе..
		08M14	S081404	Перелом, растяжение связ аппара и..
		08M15	S081504	Перелом, растяжение связ аппара и..
		08M24	S082403	Артроз, опер низк/ур
		08M99	S089904	Др диагн костно-мыш сист и соед тк..
A77.067	Укорочение кости. Остеотомия кости с использованием биодеградируемых материалов	08M01	S080103	Перелом бедр кости, опер низк/ур
		08M02	S080203	Перелом ТБ сустава и таза, опер ни..
		08M04	S080403	Остеомиелит, опер низк/ур
		08M05	S080503	Патол перелом и ЗНО, опер низк/ур
		08M08	S080804	Забол спины, опер ниже сред/ур
		08M09	S080903	Бол костей и спец артропатии, опер..
		08M12	S081202	Тендинит, миозит и бурсит, опер ни..
		08M13	S081303	Последствия забол скел-мыш систе..
		08M14	S081404	Перелом, растяжение связ аппара и..
		08M15	S081504	Перелом, растяжение связ аппара и..
		08M24	S082403	Артроз, опер низк/ур
		08M99	S089904	Др диагн костно-мыш сист и соед тк..
A77.068	Установка дистракционного аппарата	08M01	S080101	Перелом бедр кости, опер выс/ур
		08M02	S080201	Перелом ТБ сустава и таза, опер вы..
		08M04	S080401	Остеомиелит, опер выс/ур
		08M05	S080501	Патол перелом и ЗНО, опер выс/ур
		08M08	S080802	Забол спины, опер выс/ур
		08M09	S080902	Бол костей и спец артропатии, опер..
		08M12	S081201	Тендинит, миозит и бурсит, опер вы..

A77.068	Установка дистракционного аппарата	08M13	S081302	Последствия забол скел-мыш систе..
		08M14	S081402	Перелом, растяжение связ аппара и..
		08M15	S081502	Перелом, растяжение связ аппара и..
		08M24	S082402	Артроз, опер выс/ур
		08M99	S089902	Др диагн костно-мыш сист и соед тк..
A77.069	Удаление дистракционного аппарата	08M01	S080103	Перелом бедр кости, опер низк/ур
		08M02	S080203	Перелом ТБ сустава и таза, опер ни..
		08M04	S080403	Остеомиелит, опер низк/ур
		08M05	S080503	Патол перелом и ЗНО, опер низк/ур
		08M08	S080805	Забол спины, опер низк/ур
		08M09	S080903	Бол костей и спец артропатии, опер..
		08M12	S081202	Тендинит, миозит и бурсит, опер ни..
		08M13	S081303	Последствия забол скел-мыш систе..
		08M14	S081404	Перелом, растяжение связ аппара и..
		08M15	S081504	Перелом, растяжение связ аппара и..
		08M24	S082403	Артроз, опер низк/ур
		08M99	S089904	Др диагн костно-мыш сист и соед тк..
		БДК08	D08MD01	Забол костно-мыш сист и соед ткан..
A78.001	Внутренняя фиксация кости (без коррекции перелома)	08M01	S080103	Перелом бедр кости, опер низк/ур
		08M02	S080203	Перелом ТБ сустава и таза, опер ни..
		08M04	S080403	Остеомиелит, опер низк/ур
		08M05	S080503	Патол перелом и ЗНО, опер низк/ур
		08M08	S080805	Забол спины, опер низк/ур
		08M09	S080903	Бол костей и спец артропатии, опер..
		08M12	S081202	Тендинит, миозит и бурсит, опер ни..
		08M13	S081303	Последствия забол скел-мыш систе..
		08M14	S081404	Перелом, растяжение связ аппара и..
		08M15	S081504	Перелом, растяжение связ аппара и..
		08M24	S082403	Артроз, опер низк/ур
		08M99	S089904	Др диагн костно-мыш сист и соед тк..
		БДК08	D08MD01	Забол костно-мыш сист и соед ткан..
A78.002	Удаление внутреннего фиксирующего устройства	08M01	S080103	Перелом бедр кости, опер низк/ур
		08M02	S080203	Перелом ТБ сустава и таза, опер ни..
		08M04	S080403	Остеомиелит, опер низк/ур
		08M05	S080503	Патол перелом и ЗНО, опер низк/ур
		08M08	S080805	Забол спины, опер низк/ур
		08M09	S080903	Бол костей и спец артропатии, опер..
		08M12	S081202	Тендинит, миозит и бурсит, опер ни..
		08M13	S081303	Последствия забол скел-мыш систе..
		08M14	S081404	Перелом, растяжение связ аппара и..
		08M15	S081504	Перелом, растяжение связ аппара и..
		08M24	S082403	Артроз, опер низк/ур
		08M99	S089904	Др диагн костно-мыш сист и соед тк..
		БДК08	D08MD01	Забол костно-мыш сист и соед ткан..
A78.003	Удаление внутреннего фиксирующего устройства из бедра	08M01	S080103	Перелом бедр кости, опер низк/ур
		08M02	S080203	Перелом ТБ сустава и таза, опер ни..
		08M04	S080403	Остеомиелит, опер низк/ур
		08M05	S080503	Патол перелом и ЗНО, опер низк/ур
		08M08	S080805	Забол спины, опер низк/ур
		08M09	S080903	Бол костей и спец артропатии, опер..
		08M12	S081202	Тендинит, миозит и бурсит, опер ни..
		08M13	S081303	Последствия забол скел-мыш систе..
		08M14	S081404	Перелом, растяжение связ аппара и..
		08M15	S081504	Перелом, растяжение связ аппара и..
		08M24	S082403	Артроз, опер низк/ур
		08M99	S089904	Др диагн костно-мыш сист и соед тк..
		БДК08	D08MD01	Забол костно-мыш сист и соед ткан..
A78.004	Удаление внутреннего фиксирующего устройства из	08M01	S080103	Перелом бедр кости, опер низк/ур

A78.004	Удаление внутреннего фиксирующего устройства из голени	08M02	S080203	Перелом ТБ сустава и таза, опер ни..
		08M04	S080403	Остеомиелит, опер низк/ур
		08M05	S080503	Патол перелом и ЗНО, опер низк/ур
		08M08	S080805	Забол спины, опер низк/ур
		08M09	S080903	Бол костей и спец артропатии, опер..
		08M12	S081202	Тендинит, миозит и бурсит, опер ни..
		08M13	S081303	Последствия забол скел-мыш систе..
		08M14	S081404	Перелом, растяжение связ аппара и..
		08M15	S081504	Перелом, растяжение связ аппара и..
		08M24	S082403	Артроз, опер низк/ур
		08M99	S089904	Др диагн костно-мыш сист и соед тк..
		БДК08	D08MD01	Забол костно-мыш сист и соед ткан..
A78.005	Удаление внутреннего фиксирующего устройства из плеча	08M01	S080103	Перелом бедр кости, опер низк/ур
		08M02	S080203	Перелом ТБ сустава и таза, опер ни..
		08M04	S080403	Остеомиелит, опер низк/ур
		08M05	S080503	Патол перелом и ЗНО, опер низк/ур
		08M08	S080805	Забол спины, опер низк/ур
		08M09	S080903	Бол костей и спец артропатии, опер..
		08M12	S081202	Тендинит, миозит и бурсит, опер ни..
		08M13	S081303	Последствия забол скел-мыш систе..
		08M14	S081404	Перелом, растяжение связ аппара и..
		08M15	S081504	Перелом, растяжение связ аппара и..
		08M24	S082403	Артроз, опер низк/ур
		08M99	S089904	Др диагн костно-мыш сист и соед тк..
		БДК08	D08MD01	Забол костно-мыш сист и соед ткан..
A78.006	Удаление внутреннего фиксирующего устройства из таза	08M01	S080103	Перелом бедр кости, опер низк/ур
		08M02	S080203	Перелом ТБ сустава и таза, опер ни..
		08M04	S080403	Остеомиелит, опер низк/ур
		08M05	S080503	Патол перелом и ЗНО, опер низк/ур
		08M08	S080805	Забол спины, опер низк/ур
		08M09	S080903	Бол костей и спец артропатии, опер..
		08M12	S081202	Тендинит, миозит и бурсит, опер ни..
		08M13	S081303	Последствия забол скел-мыш систе..
		08M14	S081404	Перелом, растяжение связ аппара и..
		08M15	S081504	Перелом, растяжение связ аппара и..
		08M24	S082403	Артроз, опер низк/ур
		08M99	S089904	Др диагн костно-мыш сист и соед тк..
		БДК08	D08MD01	Забол костно-мыш сист и соед ткан..
A78.007	Остеосинтез	08M01	S080103	Перелом бедр кости, опер низк/ур
		08M02	S080203	Перелом ТБ сустава и таза, опер ни..
		08M04	S080403	Остеомиелит, опер низк/ур
		08M05	S080503	Патол перелом и ЗНО, опер низк/ур
		08M08	S080805	Забол спины, опер низк/ур
		08M09	S080903	Бол костей и спец артропатии, опер..
		08M12	S081202	Тендинит, миозит и бурсит, опер ни..
		08M13	S081303	Последствия забол скел-мыш систе..
		08M14	S081404	Перелом, растяжение связ аппара и..
		08M15	S081504	Перелом, растяжение связ аппара и..
		08M24	S082403	Артроз, опер низк/ур
		08M99	S089904	Др диагн костно-мыш сист и соед тк..
		БДК08	D08MD01	Забол костно-мыш сист и соед ткан..
A78.008	Остеосинтез кости танталовой нитью	08M01	S080103	Перелом бедр кости, опер низк/ур
		08M02	S080203	Перелом ТБ сустава и таза, опер ни..
		08M04	S080403	Остеомиелит, опер низк/ур
		08M05	S080503	Патол перелом и ЗНО, опер низк/ур
		08M08	S080805	Забол спины, опер низк/ур
		08M09	S080903	Бол костей и спец артропатии, опер..
		08M12	S081202	Тендинит, миозит и бурсит, опер ни..

A78.008	Остеосинтез кости танталовой нитью	08M13	S081303	Последствия забол скел-мыш систе..
		08M14	S081404	Перелом, растяжение связ аппара и..
		08M15	S081504	Перелом, растяжение связ аппара и..
		08M24	S082403	Артроз, опер низк/ур
		08M99	S089904	Др диагн костно-мыш сист и соед тк..
		БДК08	D08MD01	Забол костно-мыш сист и соед ткан..
A78.009	Остеосинтез титановой пластиной	08M04	S080401	Остеомиелит, опер выс/ур
		08M05	S080501	Патол перелом и ЗНО, опер выс/ур
		08M08	S080801	Забол спины, знач/опер
		08M09	S080902	Бол костей и спец артропатии, опер..
		08M12	S081201	Тендинит, миозит и бурсит, опер вы..
		08M13	S081302	Последствия забол скел-мыш систе..
		08M14	S081402	Перелом, растяжение связ аппара и..
		08M15	S081502	Перелом, растяжение связ аппара и..
		08M24	S082402	Артроз, опер выс/ур
		08M99	S089902	Др диагн костно-мыш сист и соед тк..
A78.010	Интрамедуллярный спицевой остеосинтез	08M01	S080103	Перелом бедр кости, опер низк/ур
		08M02	S080203	Перелом ТБ сустава и таза, опер ни..
		08M04	S080403	Остеомиелит, опер низк/ур
		08M05	S080503	Патол перелом и ЗНО, опер низк/ур
		08M08	S080805	Забол спины, опер низк/ур
		08M09	S080903	Бол костей и спец артропатии, опер..
		08M12	S081202	Тендинит, миозит и бурсит, опер ни..
		08M13	S081303	Последствия забол скел-мыш систе..
		08M14	S081404	Перелом, растяжение связ аппара и..
		08M15	S081504	Перелом, растяжение связ аппара и..
		08M24	S082403	Артроз, опер низк/ур
		08M99	S089904	Др диагн костно-мыш сист и соед тк..
		БДК08	D08MD01	Забол костно-мыш сист и соед ткан..
A78.011	Интрамедуллярный стержневой остеосинтез	08M01	S080101	Перелом бедр кости, опер выс/ур
		08M02	S080201	Перелом ТБ сустава и таза, опер вы..
		08M04	S080401	Остеомиелит, опер выс/ур
		08M05	S080501	Патол перелом и ЗНО, опер выс/ур
		08M08	S080802	Забол спины, опер выс/ур
		08M09	S080902	Бол костей и спец артропатии, опер..
		08M12	S081201	Тендинит, миозит и бурсит, опер вы..
		08M13	S081302	Последствия забол скел-мыш систе..
		08M14	S081402	Перелом, растяжение связ аппара и..
		08M15	S081502	Перелом, растяжение связ аппара и..
		08M24	S082402	Артроз, опер выс/ур
		08M99	S089902	Др диагн костно-мыш сист и соед тк..
A78.012	Остеосинтез с использованием биодеградируемых материалов	08M01	S080101	Перелом бедр кости, опер выс/ур
		08M02	S080201	Перелом ТБ сустава и таза, опер вы..
		08M04	S080401	Остеомиелит, опер выс/ур
		08M05	S080501	Патол перелом и ЗНО, опер выс/ур
		08M08	S080802	Забол спины, опер выс/ур
		08M09	S080902	Бол костей и спец артропатии, опер..
		08M12	S081201	Тендинит, миозит и бурсит, опер вы..
		08M13	S081302	Последствия забол скел-мыш систе..
		08M14	S081402	Перелом, растяжение связ аппара и..
		08M15	S081502	Перелом, растяжение связ аппара и..
		08M24	S082402	Артроз, опер выс/ур
		08M99	S089902	Др диагн костно-мыш сист и соед тк..
A78.013	Интрамедуллярный блокируемый остеосинтез	08M04	S080401	Остеомиелит, опер выс/ур
		08M05	S080501	Патол перелом и ЗНО, опер выс/ур
		08M08	S080801	Забол спины, знач/опер
		08M09	S080902	Бол костей и спец артропатии, опер..
		08M12	S081201	Тендинит, миозит и бурсит, опер вы..

A78.013	Интрамедуллярный блокируемый остеосинтез	08M13	S081302	Последствия забол скел-мыш систе..
		08M14	S081402	Перелом, растяжение связ аппара и..
		08M15	S081502	Перелом, растяжение связ аппара и..
		08M24	S082402	Артроз, опер выс/ур
		08M99	S089902	Др диагн костно-мыш сист и соед тк..
A78.014	Экстракортикальный остеосинтез	08M01	S080101	Перелом бедр кости, опер выс/ур
		08M02	S080201	Перелом ТБ сустава и таза, опер вы..
		08M04	S080401	Остеомиелит, опер выс/ур
		08M05	S080501	Патол перелом и ЗНО, опер выс/ур
		08M08	S080802	Забол спины, опер выс/ур
		08M09	S080902	Бол костей и спец артропатии, опер..
		08M12	S081201	Тендинит, миозит и бурсит, опер вы..
		08M13	S081302	Последствия забол скел-мыш систе..
		08M14	S081402	Перелом, растяжение связ аппара и..
		08M15	S081502	Перелом, растяжение связ аппара и..
		08M24	S082402	Артроз, опер выс/ур
		08M99	S089902	Др диагн костно-мыш сист и соед тк..
A78.015	Экстракортикальный остеосинтез перелома костей и разрыва сочленений таза	08M04	S080401	Остеомиелит, опер выс/ур
		08M05	S080501	Патол перелом и ЗНО, опер выс/ур
		08M08	S080801	Забол спины, знач/опер
		08M09	S080902	Бол костей и спец артропатии, опер..
		08M12	S081201	Тендинит, миозит и бурсит, опер вы..
		08M13	S081302	Последствия забол скел-мыш систе..
		08M14	S081402	Перелом, растяжение связ аппара и..
		08M15	S081502	Перелом, растяжение связ аппара и..
		08M24	S082402	Артроз, опер выс/ур
		08M99	S089902	Др диагн костно-мыш сист и соед тк..
A78.016	Миопластика дефектов кости	08M01	S080101	Перелом бедр кости, опер выс/ур
		08M02	S080201	Перелом ТБ сустава и таза, опер вы..
		08M04	S080401	Остеомиелит, опер выс/ур
		08M05	S080501	Патол перелом и ЗНО, опер выс/ур
		08M08	S080802	Забол спины, опер выс/ур
		08M09	S080902	Бол костей и спец артропатии, опер..
		08M12	S081201	Тендинит, миозит и бурсит, опер вы..
		08M13	S081302	Последствия забол скел-мыш систе..
		08M14	S081402	Перелом, растяжение связ аппара и..
		08M15	S081502	Перелом, растяжение связ аппара и..
		08M24	S082402	Артроз, опер выс/ур
		08M99	S089902	Др диагн костно-мыш сист и соед тк..
A78.017	Остеотомическая ментопластика	08M01	S080101	Перелом бедр кости, опер выс/ур
		08M02	S080201	Перелом ТБ сустава и таза, опер вы..
		08M04	S080401	Остеомиелит, опер выс/ур
		08M05	S080501	Патол перелом и ЗНО, опер выс/ур
		08M08	S080802	Забол спины, опер выс/ур
		08M09	S080902	Бол костей и спец артропатии, опер..
		08M12	S081201	Тендинит, миозит и бурсит, опер вы..
		08M13	S081302	Последствия забол скел-мыш систе..
		08M14	S081402	Перелом, растяжение связ аппара и..
		08M15	S081502	Перелом, растяжение связ аппара и..
		08M24	S082402	Артроз, опер выс/ур
		08M99	S089902	Др диагн костно-мыш сист и соед тк..
A78.018	Удлинение кости	08M01	S080101	Перелом бедр кости, опер выс/ур
		08M02	S080201	Перелом ТБ сустава и таза, опер вы..
		08M04	S080401	Остеомиелит, опер выс/ур
		08M05	S080501	Патол перелом и ЗНО, опер выс/ур
		08M08	S080802	Забол спины, опер выс/ур
		08M09	S080902	Бол костей и спец артропатии, опер..
		08M12	S081201	Тендинит, миозит и бурсит, опер вы..

A78.018	Удлинение кости	08M13	S081302	Последствия забол скел-мыш систе..
		08M14	S081402	Перелом, растяжение связ аппара и..
		08M15	S081502	Перелом, растяжение связ аппара и..
		08M24	S082402	Артроз, опер выс/ур
		08M99	S089902	Др диагн костно-мыш сист и соед тк..
A78.019	Реконструкция кости	08M01	S080102	Перелом бедр кости, опер сред/ур
		08M02	S080202	Перелом ТБ сустава и таза, опер сре..
		08M04	S080402	Остеомиелит, опер сред/ур
		08M05	S080502	Патол перелом и ЗНО, опер сред/ур
		08M08	S080803	Забол спины, опер сред/ур
		08M09	S080902	Бол костей и спец артропатии, опер..
		08M12	S081201	Тендинит, миозит и бурсит, опер вы..
		08M13	S081302	Последствия забол скел-мыш систе..
		08M14	S081403	Перелом, растяжение связ аппара и..
		08M15	S081503	Перелом, растяжение связ аппара и..
		08M24	S082402	Артроз, опер выс/ур
		08M99	S089903	Др диагн костно-мыш сист и соед тк..
A78.020	Реконструкция кости. Корригирующая деторсионно-варизирующая остеотомия проксимального конца бедренной кости	08M04	S080401	Остеомиелит, опер выс/ур
		08M05	S080501	Патол перелом и ЗНО, опер выс/ур
		08M08	S080801	Забол спины, знач/опер
		08M09	S080902	Бол костей и спец артропатии, опер..
		08M12	S081201	Тендинит, миозит и бурсит, опер вы..
		08M13	S081302	Последствия забол скел-мыш систе..
		08M14	S081402	Перелом, растяжение связ аппара и..
		08M15	S081502	Перелом, растяжение связ аппара и..
		08M24	S082402	Артроз, опер выс/ур
		08M99	S089902	Др диагн костно-мыш сист и соед тк..
A78.021	Реконструкция кости. Остеотомия таза	08M01	S080101	Перелом бедр кости, опер выс/ур
		08M02	S080201	Перелом ТБ сустава и таза, опер вы..
		08M04	S080401	Остеомиелит, опер выс/ур
		08M05	S080501	Патол перелом и ЗНО, опер выс/ур
		08M08	S080802	Забол спины, опер выс/ур
		08M09	S080902	Бол костей и спец артропатии, опер..
		08M12	S081201	Тендинит, миозит и бурсит, опер вы..
		08M13	S081302	Последствия забол скел-мыш систе..
		08M14	S081402	Перелом, растяжение связ аппара и..
		08M15	S081502	Перелом, растяжение связ аппара и..
		08M24	S082402	Артроз, опер выс/ур
		08M99	S089902	Др диагн костно-мыш сист и соед тк..
A78.022	Реконструкция кости. Остеотомия кости	08M01	S080101	Перелом бедр кости, опер выс/ур
		08M02	S080201	Перелом ТБ сустава и таза, опер вы..
		08M04	S080401	Остеомиелит, опер выс/ур
		08M05	S080501	Патол перелом и ЗНО, опер выс/ур
		08M08	S080802	Забол спины, опер выс/ур
		08M09	S080902	Бол костей и спец артропатии, опер..
		08M12	S081201	Тендинит, миозит и бурсит, опер вы..
		08M13	S081302	Последствия забол скел-мыш систе..
		08M14	S081402	Перелом, растяжение связ аппара и..
		08M15	S081502	Перелом, растяжение связ аппара и..
		08M24	S082402	Артроз, опер выс/ур
		08M99	S089902	Др диагн костно-мыш сист и соед тк..
A78.023	Реконструкция кости. Остеотомия кости с использованием компьютерного моделирования	08M04	S080401	Остеомиелит, опер выс/ур
		08M05	S080501	Патол перелом и ЗНО, опер выс/ур
		08M08	S080801	Забол спины, знач/опер
		08M09	S080902	Бол костей и спец артропатии, опер..
		08M12	S081201	Тендинит, миозит и бурсит, опер вы..
		08M13	S081302	Последствия забол скел-мыш систе..
		08M14	S081402	Перелом, растяжение связ аппара и..

A78.023	Реконструкция кости. Остеотомия кости с использованием компьютерного моделирования	08M15	S081502	Перелом, растяжение связ аппара и..
		08M24	S082402	Артроз, опер выс/ур
		08M99	S089902	Др диагн костно-мыш сист и соед тк..
A78.024	Реконструкция кости. Остеотомия кости с использованием комбинируемых методов фиксации	08M01	S080101	Перелом бедр кости, опер выс/ур
		08M02	S080201	Перелом ТБ сустава и таза, опер вы..
		08M04	S080401	Остеомиелит, опер выс/ур
		08M05	S080501	Патол перелом и ЗНО, опер выс/ур
		08M08	S080802	Забол спины, опер выс/ур
		08M09	S080902	Бол костей и спец артропатии, опер..
		08M12	S081201	Тендинит, миозит и бурсит, опер вы..
		08M13	S081302	Последствия забол скел-мыш систе..
		08M14	S081402	Перелом, растяжение связ аппара и..
		08M15	S081502	Перелом, растяжение связ аппара и..
		08M24	S082402	Артроз, опер выс/ур
		08M99	S089902	Др диагн костно-мыш сист и соед тк..
A78.025	Реконструкция кости. Остеотомия кости с использованием биодеградируемых материалов	08M04	S080401	Остеомиелит, опер выс/ур
		08M05	S080501	Патол перелом и ЗНО, опер выс/ур
		08M08	S080801	Забол спины, знач/опер
		08M09	S080902	Бол костей и спец артропатии, опер..
		08M12	S081201	Тендинит, миозит и бурсит, опер вы..
		08M13	S081302	Последствия забол скел-мыш систе..
		08M14	S081402	Перелом, растяжение связ аппара и..
		08M15	S081502	Перелом, растяжение связ аппара и..
		08M24	S082402	Артроз, опер выс/ур
		08M99	S089902	Др диагн костно-мыш сист и соед тк..
A78.026	Реконструкция кости. Коррегирующая остеотомия при деформации стоп	08M01	S080101	Перелом бедр кости, опер выс/ур
		08M02	S080201	Перелом ТБ сустава и таза, опер вы..
		08M04	S080401	Остеомиелит, опер выс/ур
		08M05	S080501	Патол перелом и ЗНО, опер выс/ур
		08M08	S080802	Забол спины, опер выс/ур
		08M09	S080902	Бол костей и спец артропатии, опер..
		08M12	S081201	Тендинит, миозит и бурсит, опер вы..
		08M13	S081302	Последствия забол скел-мыш систе..
		08M14	S081402	Перелом, растяжение связ аппара и..
		08M15	S081502	Перелом, растяжение связ аппара и..
		08M24	S082402	Артроз, опер выс/ур
		08M99	S089902	Др диагн костно-мыш сист и соед тк..
A78.027	Реконструкция кости. Коррегирующая остеотомия бедра	08M01	S080101	Перелом бедр кости, опер выс/ур
		08M02	S080201	Перелом ТБ сустава и таза, опер вы..
		08M04	S080401	Остеомиелит, опер выс/ур
		08M05	S080501	Патол перелом и ЗНО, опер выс/ур
		08M08	S080802	Забол спины, опер выс/ур
		08M09	S080902	Бол костей и спец артропатии, опер..
		08M12	S081201	Тендинит, миозит и бурсит, опер вы..
		08M13	S081302	Последствия забол скел-мыш систе..
		08M14	S081402	Перелом, растяжение связ аппара и..
		08M15	S081502	Перелом, растяжение связ аппара и..
		08M24	S082402	Артроз, опер выс/ур
		08M99	S089902	Др диагн костно-мыш сист и соед тк..
A78.028	Реконструкция кости. Коррегирующая остеотомия голени	08M01	S080101	Перелом бедр кости, опер выс/ур
		08M02	S080201	Перелом ТБ сустава и таза, опер вы..
		08M04	S080401	Остеомиелит, опер выс/ур
		08M05	S080501	Патол перелом и ЗНО, опер выс/ур
		08M08	S080802	Забол спины, опер выс/ур
		08M09	S080902	Бол костей и спец артропатии, опер..
		08M12	S081201	Тендинит, миозит и бурсит, опер вы..
		08M13	S081302	Последствия забол скел-мыш систе..
		08M14	S081402	Перелом, растяжение связ аппара и..

A78.028	Реконструкция кости. Коррегирующая остеотомия голени	08M15	S081502	Перелом, растяжение связ аппара и..
		08M24	S082402	Артроз, опер выс/ур
		08M99	S089902	Др диагн костно-мыш сист и соед тк..
A78.029	Реконструкция кости при ложном суставе бедра	08M01	S080101	Перелом бедр кости, опер выс/ур
		08M02	S080201	Перелом ТБ сустава и таза, опер вы..
		08M04	S080401	Остеомиелит, опер выс/ур
		08M05	S080501	Патол перелом и ЗНО, опер выс/ур
		08M08	S080802	Забол спины, опер выс/ур
		08M09	S080902	Бол костей и спец артропатии, опер..
		08M12	S081201	Тендинит, миозит и бурсит, опер вы..
		08M13	S081302	Последствия забол скел-мыш систе..
		08M14	S081402	Перелом, растяжение связ аппара и..
		08M15	S081502	Перелом, растяжение связ аппара и..
		08M24	S082402	Артроз, опер выс/ур
		08M99	S089902	Др диагн костно-мыш сист и соед тк..
A78.030	Реконструкция кости при ложном суставе голени	08M01	S080101	Перелом бедр кости, опер выс/ур
		08M02	S080201	Перелом ТБ сустава и таза, опер вы..
		08M04	S080401	Остеомиелит, опер выс/ур
		08M05	S080501	Патол перелом и ЗНО, опер выс/ур
		08M08	S080802	Забол спины, опер выс/ур
		08M09	S080902	Бол костей и спец артропатии, опер..
		08M12	S081201	Тендинит, миозит и бурсит, опер вы..
		08M13	S081302	Последствия забол скел-мыш систе..
		08M14	S081402	Перелом, растяжение связ аппара и..
		08M15	S081502	Перелом, растяжение связ аппара и..
		08M24	S082402	Артроз, опер выс/ур
		08M99	S089902	Др диагн костно-мыш сист и соед тк..
A78.031	Реконструкция кости при ложном суставе плеча	08M01	S080101	Перелом бедр кости, опер выс/ур
		08M02	S080201	Перелом ТБ сустава и таза, опер вы..
		08M04	S080401	Остеомиелит, опер выс/ур
		08M05	S080501	Патол перелом и ЗНО, опер выс/ур
		08M08	S080802	Забол спины, опер выс/ур
		08M09	S080902	Бол костей и спец артропатии, опер..
		08M12	S081201	Тендинит, миозит и бурсит, опер вы..
		08M13	S081302	Последствия забол скел-мыш систе..
		08M14	S081402	Перелом, растяжение связ аппара и..
		08M15	S081502	Перелом, растяжение связ аппара и..
		08M24	S082402	Артроз, опер выс/ур
		08M99	S089902	Др диагн костно-мыш сист и соед тк..
A78.032	Реконструкция кости при ложном суставе плеча с использованием микрохирургической техники	08M04	S080401	Остеомиелит, опер выс/ур
		08M05	S080501	Патол перелом и ЗНО, опер выс/ур
		08M08	S080801	Забол спины, знач/опер
		08M09	S080902	Бол костей и спец артропатии, опер..
		08M12	S081201	Тендинит, миозит и бурсит, опер вы..
		08M13	S081302	Последствия забол скел-мыш систе..
		08M14	S081402	Перелом, растяжение связ аппара и..
		08M15	S081502	Перелом, растяжение связ аппара и..
		08M24	S082402	Артроз, опер выс/ур
		08M99	S089902	Др диагн костно-мыш сист и соед тк..
A78.033	Реконструкция кости при ложном суставе бедра с использованием микрохирургической техники	08M04	S080401	Остеомиелит, опер выс/ур
		08M05	S080501	Патол перелом и ЗНО, опер выс/ур
		08M08	S080801	Забол спины, знач/опер
		08M09	S080902	Бол костей и спец артропатии, опер..
		08M12	S081201	Тендинит, миозит и бурсит, опер вы..
		08M13	S081302	Последствия забол скел-мыш систе..
		08M14	S081402	Перелом, растяжение связ аппара и..
		08M15	S081502	Перелом, растяжение связ аппара и..
		08M24	S082402	Артроз, опер выс/ур

A78.033	использованием микрохирургической техники	08M99	S089902	Др диагн костно-мыш сист и соед тк..
A78.034	Реконструкция кости при ложном суставе голени с использованием микрохирургической техники	08M04	S080401	Остеомиелит, опер выс/ур
		08M05	S080501	Патол перелом и ЗНО, опер выс/ур
		08M08	S080801	Забол спины, знач/опер
		08M09	S080902	Бол костей и спец артропатии, опер..
		08M12	S081201	Тендинит, миозит и бурсит, опер вы..
		08M13	S081302	Последствия забол скел-мыш систе..
		08M14	S081402	Перелом, растяжение связ аппара и..
		08M15	S081502	Перелом, растяжение связ аппара и..
		08M24	S082402	Артроз, опер выс/ур
		08M99	S089902	Др диагн костно-мыш сист и соед тк..
A78.035	Реконструкция кости. Остеотомия кости с использованием внутренних фиксаторов и аппаратов внешней фиксации	08M04	S080401	Остеомиелит, опер выс/ур
		08M05	S080501	Патол перелом и ЗНО, опер выс/ур
		08M08	S080801	Забол спины, знач/опер
		08M09	S080902	Бол костей и спец артропатии, опер..
		08M12	S081201	Тендинит, миозит и бурсит, опер вы..
		08M13	S081302	Последствия забол скел-мыш систе..
		08M14	S081402	Перелом, растяжение связ аппара и..
		08M15	S081502	Перелом, растяжение связ аппара и..
		08M24	S082402	Артроз, опер выс/ур
		08M99	S089902	Др диагн костно-мыш сист и соед тк..
A78.036	Остеосинтез при подвертельных переломах	08M01	S080102	Перелом бедр кости, опер сред/ур
		08M02	S080202	Перелом ТБ сустава и таза, опер сре..
		08M04	S080402	Остеомиелит, опер сред/ур
		08M05	S080502	Патол перелом и ЗНО, опер сред/ур
		08M08	S080803	Забол спины, опер сред/ур
		08M09	S080902	Бол костей и спец артропатии, опер..
		08M12	S081201	Тендинит, миозит и бурсит, опер вы..
		08M13	S081302	Последствия забол скел-мыш систе..
		08M14	S081403	Перелом, растяжение связ аппара и..
		08M15	S081503	Перелом, растяжение связ аппара и..
		08M24	S082402	Артроз, опер выс/ур
		08M99	S089903	Др диагн костно-мыш сист и соед тк..
A78.037	Остеосинтез при чрезвертельных переломах	08M01	S080102	Перелом бедр кости, опер сред/ур
		08M02	S080202	Перелом ТБ сустава и таза, опер сре..
		08M04	S080402	Остеомиелит, опер сред/ур
		08M05	S080502	Патол перелом и ЗНО, опер сред/ур
		08M08	S080803	Забол спины, опер сред/ур
		08M09	S080902	Бол костей и спец артропатии, опер..
		08M12	S081201	Тендинит, миозит и бурсит, опер вы..
		08M13	S081302	Последствия забол скел-мыш систе..
		08M14	S081403	Перелом, растяжение связ аппара и..
		08M15	S081503	Перелом, растяжение связ аппара и..
		08M24	S082402	Артроз, опер выс/ур
		08M99	S089903	Др диагн костно-мыш сист и соед тк..
A78.038	Остеосинтез при переломе шейки бедра	08M01	S080102	Перелом бедр кости, опер сред/ур
		08M02	S080202	Перелом ТБ сустава и таза, опер сре..
		08M04	S080402	Остеомиелит, опер сред/ур
		08M05	S080502	Патол перелом и ЗНО, опер сред/ур
		08M08	S080803	Забол спины, опер сред/ур
		08M09	S080902	Бол костей и спец артропатии, опер..
		08M12	S081201	Тендинит, миозит и бурсит, опер вы..
		08M13	S081302	Последствия забол скел-мыш систе..
		08M14	S081403	Перелом, растяжение связ аппара и..
		08M15	S081503	Перелом, растяжение связ аппара и..
		08M24	S082402	Артроз, опер выс/ур
		08M99	S089903	Др диагн костно-мыш сист и соед тк..
A78.039	Открытое лечение перелома (без внутренней	08M01	S080103	Перелом бедр кости, опер низк/ур

A78.039	Открытое лечение перелома (без внутренней фиксации)	08M02	S080203	Перелом ТБ сустава и таза, опер ни..
		08M04	S080403	Остеомиелит, опер низк/ур
		08M05	S080503	Патол перелом и ЗНО, опер низк/ур
		08M08	S080804	Забол спины, опер ниже сред/ур
		08M09	S080903	Бол костей и спец артропатии, опер..
		08M12	S081202	Тендинит, миозит и бурсит, опер ни..
		08M13	S081303	Последствия забол скел-мыш систе..
		08M14	S081404	Перелом, растяжение связ аппара и..
		08M15	S081504	Перелом, растяжение связ аппара и..
		08M24	S082403	Артроз, опер низк/ур
		08M99	S089904	Др диагн костно-мыш сист и соед тк..
A78.040	Открытое лечение перелома с внутренней фиксацией	08M01	S080102	Перелом бедр кости, опер сред/ур
		08M02	S080202	Перелом ТБ сустава и таза, опер сре..
		08M04	S080402	Остеомиелит, опер сред/ур
		08M05	S080502	Патол перелом и ЗНО, опер сред/ур
		08M08	S080803	Забол спины, опер сред/ур
		08M09	S080902	Бол костей и спец артропатии, опер..
		08M12	S081201	Тендинит, миозит и бурсит, опер вы..
		08M13	S081302	Последствия забол скел-мыш систе..
		08M14	S081403	Перелом, растяжение связ аппара и..
		08M15	S081503	Перелом, растяжение связ аппара и..
		08M24	S082402	Артроз, опер выс/ур
		08M99	S089903	Др диагн костно-мыш сист и соед тк..
A78.041	Остеосинтез грудины	08M01	S080102	Перелом бедр кости, опер сред/ур
		08M02	S080202	Перелом ТБ сустава и таза, опер сре..
		08M04	S080402	Остеомиелит, опер сред/ур
		08M05	S080502	Патол перелом и ЗНО, опер сред/ур
		08M08	S080803	Забол спины, опер сред/ур
		08M09	S080902	Бол костей и спец артропатии, опер..
		08M12	S081201	Тендинит, миозит и бурсит, опер вы..
		08M13	S081302	Последствия забол скел-мыш систе..
		08M14	S081403	Перелом, растяжение связ аппара и..
		08M15	S081503	Перелом, растяжение связ аппара и..
		08M24	S082402	Артроз, опер выс/ур
		08M99	S089903	Др диагн костно-мыш сист и соед тк..
A78.042	Остеосинтез ключицы	08M01	S080102	Перелом бедр кости, опер сред/ур
		08M02	S080202	Перелом ТБ сустава и таза, опер сре..
		08M04	S080402	Остеомиелит, опер сред/ур
		08M05	S080502	Патол перелом и ЗНО, опер сред/ур
		08M08	S080803	Забол спины, опер сред/ур
		08M09	S080902	Бол костей и спец артропатии, опер..
		08M12	S081201	Тендинит, миозит и бурсит, опер вы..
		08M13	S081302	Последствия забол скел-мыш систе..
		08M14	S081403	Перелом, растяжение связ аппара и..
		08M15	S081503	Перелом, растяжение связ аппара и..
		08M24	S082402	Артроз, опер выс/ур
		08M99	S089903	Др диагн костно-мыш сист и соед тк..
A78.043	Остеосинтез мелких костей скелета	08M01	S080102	Перелом бедр кости, опер сред/ур
		08M02	S080202	Перелом ТБ сустава и таза, опер сре..
		08M04	S080402	Остеомиелит, опер сред/ур
		08M05	S080502	Патол перелом и ЗНО, опер сред/ур
		08M08	S080803	Забол спины, опер сред/ур
		08M09	S080902	Бол костей и спец артропатии, опер..
		08M12	S081201	Тендинит, миозит и бурсит, опер вы..
		08M13	S081302	Последствия забол скел-мыш систе..
		08M14	S081403	Перелом, растяжение связ аппара и..
		08M15	S081503	Перелом, растяжение связ аппара и..
		08M24	S082402	Артроз, опер выс/ур

A78.043	Остеосинтез мелких костей скелета	08M99	S089903	Др диагн костно-мыш сист и соед тк..
A78.044	Открытый остеосинтез локтевого отростка	08M01	S080102	Перелом бедр кости, опер сред/ур
		08M02	S080202	Перелом ТБ сустава и таза, опер сре..
		08M04	S080402	Остеомиелит, опер сред/ур
		08M05	S080502	Патол перелом и ЗНО, опер сред/ур
		08M08	S080803	Забол спины, опер сред/ур
		08M09	S080902	Бол костей и спец артропатии, опер..
		08M12	S081201	Тендинит, миозит и бурсит, опер вы..
		08M13	S081302	Последствия забол скел-мыш систе..
		08M14	S081403	Перелом, растяжение связ аппара и..
		08M15	S081503	Перелом, растяжение связ аппара и..
		08M24	S082402	Артроз, опер выс/ур
		08M99	S089903	Др диагн костно-мыш сист и соед тк..
A78.045	Открытый остеосинтез надколенника	08M01	S080102	Перелом бедр кости, опер сред/ур
		08M02	S080202	Перелом ТБ сустава и таза, опер сре..
		08M04	S080402	Остеомиелит, опер сред/ур
		08M05	S080502	Патол перелом и ЗНО, опер сред/ур
		08M08	S080803	Забол спины, опер сред/ур
		08M09	S080902	Бол костей и спец артропатии, опер..
		08M12	S081201	Тендинит, миозит и бурсит, опер вы..
		08M13	S081302	Последствия забол скел-мыш систе..
		08M14	S081403	Перелом, растяжение связ аппара и..
		08M15	S081503	Перелом, растяжение связ аппара и..
		08M24	S082402	Артроз, опер выс/ур
		08M99	S089903	Др диагн костно-мыш сист и соед тк..
A78.046	Остеосинтез при переломе мелких костей конечности	08M01	S080102	Перелом бедр кости, опер сред/ур
		08M02	S080202	Перелом ТБ сустава и таза, опер сре..
		08M04	S080402	Остеомиелит, опер сред/ур
		08M05	S080502	Патол перелом и ЗНО, опер сред/ур
		08M08	S080803	Забол спины, опер сред/ур
		08M09	S080902	Бол костей и спец артропатии, опер..
		08M12	S081201	Тендинит, миозит и бурсит, опер вы..
		08M13	S081302	Последствия забол скел-мыш систе..
		08M14	S081403	Перелом, растяжение связ аппара и..
		08M15	S081503	Перелом, растяжение связ аппара и..
		08M24	S082402	Артроз, опер выс/ур
		08M99	S089903	Др диагн костно-мыш сист и соед тк..
A78.047	Открытый остеосинтез при переломе бедра	08M01	S080102	Перелом бедр кости, опер сред/ур
		08M02	S080202	Перелом ТБ сустава и таза, опер сре..
		08M04	S080402	Остеомиелит, опер сред/ур
		08M05	S080502	Патол перелом и ЗНО, опер сред/ур
		08M08	S080803	Забол спины, опер сред/ур
		08M09	S080902	Бол костей и спец артропатии, опер..
		08M12	S081201	Тендинит, миозит и бурсит, опер вы..
		08M13	S081302	Последствия забол скел-мыш систе..
		08M14	S081403	Перелом, растяжение связ аппара и..
		08M15	S081503	Перелом, растяжение связ аппара и..
		08M24	S082402	Артроз, опер выс/ур
		08M99	S089903	Др диагн костно-мыш сист и соед тк..
A78.048	Открытый остеосинтез при переломе голени	08M01	S080102	Перелом бедр кости, опер сред/ур
		08M02	S080202	Перелом ТБ сустава и таза, опер сре..
		08M04	S080402	Остеомиелит, опер сред/ур
		08M05	S080502	Патол перелом и ЗНО, опер сред/ур
		08M08	S080803	Забол спины, опер сред/ур
		08M09	S080902	Бол костей и спец артропатии, опер..
		08M12	S081201	Тендинит, миозит и бурсит, опер вы..
		08M13	S081302	Последствия забол скел-мыш систе..
		08M14	S081403	Перелом, растяжение связ аппара и..

A78.048	Открытый остеосинтез при переломе голени	08M15	S081503	Перелом, растяжение связ аппара и..
		08M24	S082402	Артроз, опер выс/ур
		08M99	S089903	Др диагн костно-мыш сист и соед тк..
A78.049	Открытый остеосинтез при переломе лодыжек	08M01	S080102	Перелом бедр кости, опер сред/ур
		08M02	S080202	Перелом ТБ сустава и таза, опер сре..
		08M04	S080402	Остеомиелит, опер сред/ур
		08M05	S080502	Патол перелом и ЗНО, опер сред/ур
		08M08	S080803	Забол спины, опер сред/ур
		08M09	S080902	Бол костей и спец артропатии, опер..
		08M12	S081201	Тендинит, миозит и бурсит, опер вы..
		08M13	S081302	Последствия забол скел-мыш систе..
		08M14	S081403	Перелом, растяжение связ аппара и..
		08M15	S081503	Перелом, растяжение связ аппара и..
		08M24	S082402	Артроз, опер выс/ур
		08M99	S089903	Др диагн костно-мыш сист и соед тк..
A78.050	Открытый остеосинтез при переломе плеча	08M01	S080102	Перелом бедр кости, опер сред/ур
		08M02	S080202	Перелом ТБ сустава и таза, опер сре..
		08M04	S080402	Остеомиелит, опер сред/ур
		08M05	S080502	Патол перелом и ЗНО, опер сред/ур
		08M08	S080803	Забол спины, опер сред/ур
		08M09	S080902	Бол костей и спец артропатии, опер..
		08M12	S081201	Тендинит, миозит и бурсит, опер вы..
		08M13	S081302	Последствия забол скел-мыш систе..
		08M14	S081403	Перелом, растяжение связ аппара и..
		08M15	S081503	Перелом, растяжение связ аппара и..
		08M24	S082402	Артроз, опер выс/ур
		08M99	S089903	Др диагн костно-мыш сист и соед тк..
A78.051	Открытый остеосинтез при переломе предплечья	08M01	S080102	Перелом бедр кости, опер сред/ур
		08M02	S080202	Перелом ТБ сустава и таза, опер сре..
		08M04	S080402	Остеомиелит, опер сред/ур
		08M05	S080502	Патол перелом и ЗНО, опер сред/ур
		08M08	S080803	Забол спины, опер сред/ур
		08M09	S080902	Бол костей и спец артропатии, опер..
		08M12	S081201	Тендинит, миозит и бурсит, опер вы..
		08M13	S081302	Последствия забол скел-мыш систе..
		08M14	S081403	Перелом, растяжение связ аппара и..
		08M15	S081503	Перелом, растяжение связ аппара и..
		08M24	S082402	Артроз, опер выс/ур
		08M99	S089903	Др диагн костно-мыш сист и соед тк..
A78.052	Закрытая коррекция отделенного эпифиза	08M01	S080103	Перелом бедр кости, опер низк/ур
		08M02	S080203	Перелом ТБ сустава и таза, опер ни..
		08M04	S080403	Остеомиелит, опер низк/ур
		08M05	S080503	Патол перелом и ЗНО, опер низк/ур
		08M08	S080804	Забол спины, опер ниже сред/ур
		08M09	S080903	Бол костей и спец артропатии, опер..
		08M12	S081202	Тендинит, миозит и бурсит, опер ни..
		08M13	S081303	Последствия забол скел-мыш систе..
		08M14	S081404	Перелом, растяжение связ аппара и..
		08M15	S081504	Перелом, растяжение связ аппара и..
		08M24	S082403	Артроз, опер низк/ур
		08M99	S089904	Др диагн костно-мыш сист и соед тк..
A78.053	Открытая коррекция отделенного эпифиза	08M01	S080102	Перелом бедр кости, опер сред/ур
		08M02	S080202	Перелом ТБ сустава и таза, опер сре..
		08M04	S080402	Остеомиелит, опер сред/ур
		08M05	S080502	Патол перелом и ЗНО, опер сред/ур
		08M08	S080803	Забол спины, опер сред/ур
		08M09	S080902	Бол костей и спец артропатии, опер..
		08M12	S081201	Тендинит, миозит и бурсит, опер вы..

A78.053	Открытая коррекция отделенного эпифиза	08M13	S081302	Последствия забол скел-мыш систе..
		08M14	S081403	Перелом, растяжение связ аппара и..
		08M15	S081503	Перелом, растяжение связ аппара и..
		08M24	S082402	Артроз, опер выс/ур
		08M99	S089903	Др диагн костно-мыш сист и соед тк..
A78.054	Обработка места открытого перелома	08M01	S080103	Перелом бедр кости, опер низк/ур
		08M02	S080203	Перелом ТБ сустава и таза, опер ни..
		08M04	S080403	Остеомиелит, опер низк/ур
		08M05	S080503	Патол перелом и ЗНО, опер низк/ур
		08M08	S080805	Забол спины, опер низк/ур
		08M09	S080903	Бол костей и спец артропатии, опер..
		08M12	S081202	Тендинит, миозит и бурсит, опер ни..
		08M13	S081303	Последствия забол скел-мыш систе..
		08M14	S081404	Перелом, растяжение связ аппара и..
		08M15	S081504	Перелом, растяжение связ аппара и..
		08M24	S082403	Артроз, опер низк/ур
		08M99	S089904	Др диагн костно-мыш сист и соед тк..
		БДК08	D08MD01	Забол костно-мыш сист и соед ткан..
A78.055	Операции по поводу множественных переломов и повреждений	08M01	S080103	Перелом бедр кости, опер низк/ур
		08M02	S080203	Перелом ТБ сустава и таза, опер ни..
		08M04	S080403	Остеомиелит, опер низк/ур
		08M05	S080503	Патол перелом и ЗНО, опер низк/ур
		08M08	S080804	Забол спины, опер ниже сред/ур
		08M09	S080903	Бол костей и спец артропатии, опер..
		08M12	S081202	Тендинит, миозит и бурсит, опер ни..
		08M13	S081303	Последствия забол скел-мыш систе..
		08M14	S081404	Перелом, растяжение связ аппара и..
		08M15	S081504	Перелом, растяжение связ аппара и..
		08M24	S082403	Артроз, опер низк/ур
		08M99	S089904	Др диагн костно-мыш сист и соед тк..
A78.056	Наложение наружных фиксирующих устройств	08M01	S080103	Перелом бедр кости, опер низк/ур
		08M02	S080203	Перелом ТБ сустава и таза, опер ни..
		08M04	S080403	Остеомиелит, опер низк/ур
		08M05	S080503	Патол перелом и ЗНО, опер низк/ур
		08M08	S080804	Забол спины, опер ниже сред/ур
		08M09	S080903	Бол костей и спец артропатии, опер..
		08M12	S081202	Тендинит, миозит и бурсит, опер ни..
		08M13	S081303	Последствия забол скел-мыш систе..
		08M14	S081404	Перелом, растяжение связ аппара и..
		08M15	S081504	Перелом, растяжение связ аппара и..
		08M24	S082403	Артроз, опер низк/ур
		08M99	S089904	Др диагн костно-мыш сист и соед тк..
A78.057	Наложение наружных фиксирующих устройств с использованием гало-аппарата	08M01	S080102	Перелом бедр кости, опер сред/ур
		08M02	S080202	Перелом ТБ сустава и таза, опер сре..
		08M04	S080402	Остеомиелит, опер сред/ур
		08M05	S080502	Патол перелом и ЗНО, опер сред/ур
		08M08	S080803	Забол спины, опер сред/ур
		08M09	S080902	Бол костей и спец артропатии, опер..
		08M12	S081201	Тендинит, миозит и бурсит, опер вы..
		08M13	S081302	Последствия забол скел-мыш систе..
		08M14	S081403	Перелом, растяжение связ аппара и..
		08M15	S081503	Перелом, растяжение связ аппара и..
		08M24	S082402	Артроз, опер выс/ур
		08M99	S089903	Др диагн костно-мыш сист и соед тк..
A78.058	Наложение наружных фиксирующих устройств с использованием компрессионно-дистракционного аппарата внешней фиксации	08M01	S080101	Перелом бедр кости, опер выс/ур
		08M02	S080201	Перелом ТБ сустава и таза, опер вы..
		08M04	S080401	Остеомиелит, опер выс/ур
		08M05	S080501	Патол перелом и ЗНО, опер выс/ур

A78.058	Наложение наружных фиксирующих устройств с использованием компрессионно-дистракционного аппарата внешней фиксации	08M08	S080802	Забол спины, опер выс/ур
		08M09	S080902	Бол костей и спец артропатии, опер..
		08M12	S081201	Тендинит, миозит и бурсит, опер вы..
		08M13	S081302	Последствия забол скел-мыш систе..
		08M14	S081402	Перелом, растяжение связ аппара и..
		08M15	S081502	Перелом, растяжение связ аппара и..
		08M24	S082402	Артроз, опер выс/ур
		08M99	S089902	Др диагн костно-мыш сист и соед тк..
A78.059	Замена спиц или стержней в наружном фиксирующем устройстве	08M01	S080103	Перелом бедр кости, опер низк/ур
		08M02	S080203	Перелом ТБ сустава и таза, опер ни..
		08M04	S080403	Остеомиелит, опер низк/ур
		08M05	S080503	Патол перелом и ЗНО, опер низк/ур
		08M08	S080805	Забол спины, опер низк/ур
		08M09	S080903	Бол костей и спец артропатии, опер..
		08M12	S081202	Тендинит, миозит и бурсит, опер ни..
		08M13	S081303	Последствия забол скел-мыш систе..
		08M14	S081404	Перелом, растяжение связ аппара и..
		08M15	S081504	Перелом, растяжение связ аппара и..
		08M24	S082403	Артроз, опер низк/ур
		08M99	S089904	Др диагн костно-мыш сист и соед тк..
		БДК08	D08MD01	Забол костно-мыш сист и соед ткан..
A78.060	Репозиция отломков костей при переломах	08M01	S080103	Перелом бедр кости, опер низк/ур
		08M02	S080203	Перелом ТБ сустава и таза, опер ни..
		08M04	S080403	Остеомиелит, опер низк/ур
		08M05	S080503	Патол перелом и ЗНО, опер низк/ур
		08M08	S080804	Забол спины, опер ниже сред/ур
		08M09	S080903	Бол костей и спец артропатии, опер..
		08M12	S081202	Тендинит, миозит и бурсит, опер ни..
		08M13	S081303	Последствия забол скел-мыш систе..
		08M14	S081404	Перелом, растяжение связ аппара и..
		08M15	S081504	Перелом, растяжение связ аппара и..
		08M24	S082403	Артроз, опер низк/ур
		08M99	S089904	Др диагн костно-мыш сист и соед тк..
A78.061	Реваскуляризирующая остеоперфорация	08M01	S080103	Перелом бедр кости, опер низк/ур
		08M02	S080203	Перелом ТБ сустава и таза, опер ни..
		08M04	S080403	Остеомиелит, опер низк/ур
		08M05	S080503	Патол перелом и ЗНО, опер низк/ур
		08M08	S080805	Забол спины, опер низк/ур
		08M09	S080903	Бол костей и спец артропатии, опер..
		08M12	S081202	Тендинит, миозит и бурсит, опер ни..
		08M13	S081303	Последствия забол скел-мыш систе..
		08M14	S081404	Перелом, растяжение связ аппара и..
		08M15	S081504	Перелом, растяжение связ аппара и..
		08M24	S082403	Артроз, опер низк/ур
		08M99	S089904	Др диагн костно-мыш сист и соед тк..
		БДК08	D08MD01	Забол костно-мыш сист и соед ткан..
A78.062	Остеопластика	08M01	S080101	Перелом бедр кости, опер выс/ур
		08M02	S080201	Перелом ТБ сустава и таза, опер вы..
		08M04	S080401	Остеомиелит, опер выс/ур
		08M05	S080501	Патол перелом и ЗНО, опер выс/ур
		08M08	S080802	Забол спины, опер выс/ур
		08M09	S080902	Бол костей и спец артропатии, опер..
		08M12	S081201	Тендинит, миозит и бурсит, опер вы..
		08M13	S081302	Последствия забол скел-мыш систе..
		08M14	S081402	Перелом, растяжение связ аппара и..
		08M15	S081502	Перелом, растяжение связ аппара и..
		08M24	S082402	Артроз, опер выс/ур
		08M99	S089902	Др диагн костно-мыш сист и соед тк..

A78.063	Остеопластика под рентгенологическим контролем	08M01	S080101	Перелом бедр кости, опер выс/ур
		08M02	S080201	Перелом ТБ сустава и таза, опер вы..
		08M04	S080401	Остеомиелит, опер выс/ур
		08M05	S080501	Патол перелом и ЗНО, опер выс/ур
		08M08	S080802	Забол спины, опер выс/ур
		08M09	S080902	Бол костей и спец артропатии, опер..
		08M12	S081201	Тендинит, миозит и бурсит, опер вы..
		08M13	S081302	Последствия забол скел-мыш систе..
		08M14	S081402	Перелом, растяжение связ аппара и..
		08M15	S081502	Перелом, растяжение связ аппара и..
		08M24	S082402	Артроз, опер выс/ур
		08M99	S089902	Др диагн костно-мыш сист и соед тк..
A78.064	Реплантация бедра	08M04	S080401	Остеомиелит, опер выс/ур
		08M05	S080501	Патол перелом и ЗНО, опер выс/ур
		08M08	S080801	Забол спины, знач/опер
		08M09	S080902	Бол костей и спец артропатии, опер..
		08M12	S081201	Тендинит, миозит и бурсит, опер вы..
		08M13	S081302	Последствия забол скел-мыш систе..
		08M14	S081402	Перелом, растяжение связ аппара и..
		08M15	S081502	Перелом, растяжение связ аппара и..
		08M24	S082402	Артроз, опер выс/ур
		08M99	S089902	Др диагн костно-мыш сист и соед тк..
A78.065	Реплантация голени	08M04	S080401	Остеомиелит, опер выс/ур
		08M05	S080501	Патол перелом и ЗНО, опер выс/ур
		08M08	S080801	Забол спины, знач/опер
		08M09	S080902	Бол костей и спец артропатии, опер..
		08M12	S081201	Тендинит, миозит и бурсит, опер вы..
		08M13	S081302	Последствия забол скел-мыш систе..
		08M14	S081402	Перелом, растяжение связ аппара и..
		08M15	S081502	Перелом, растяжение связ аппара и..
		08M24	S082402	Артроз, опер выс/ур
		08M99	S089902	Др диагн костно-мыш сист и соед тк..
A78.066	Реплантация плеча	08M04	S080401	Остеомиелит, опер выс/ур
		08M05	S080501	Патол перелом и ЗНО, опер выс/ур
		08M08	S080801	Забол спины, знач/опер
		08M09	S080902	Бол костей и спец артропатии, опер..
		08M12	S081201	Тендинит, миозит и бурсит, опер вы..
		08M13	S081302	Последствия забол скел-мыш систе..
		08M14	S081402	Перелом, растяжение связ аппара и..
		08M15	S081502	Перелом, растяжение связ аппара и..
		08M24	S082402	Артроз, опер выс/ур
		08M99	S089902	Др диагн костно-мыш сист и соед тк..
A78.067	Реплантация предплечья	08M04	S080401	Остеомиелит, опер выс/ур
		08M05	S080501	Патол перелом и ЗНО, опер выс/ур
		08M08	S080801	Забол спины, знач/опер
		08M09	S080902	Бол костей и спец артропатии, опер..
		08M12	S081201	Тендинит, миозит и бурсит, опер вы..
		08M13	S081302	Последствия забол скел-мыш систе..
		08M14	S081402	Перелом, растяжение связ аппара и..
		08M15	S081502	Перелом, растяжение связ аппара и..
		08M24	S082402	Артроз, опер выс/ур
		08M99	S089902	Др диагн костно-мыш сист и соед тк..
A78.068	Реплантация кисти	08M04	S080401	Остеомиелит, опер выс/ур
		08M05	S080501	Патол перелом и ЗНО, опер выс/ур
		08M08	S080801	Забол спины, знач/опер
		08M09	S080902	Бол костей и спец артропатии, опер..
		08M12	S081201	Тендинит, миозит и бурсит, опер вы..
		08M13	S081302	Последствия забол скел-мыш систе..

A78.068	Реплантация кисти	08M14	S081402	Перелом, растяжение связ аппара и..
		08M15	S081502	Перелом, растяжение связ аппара и..
		08M24	S082402	Артроз, опер выс/ур
		08M99	S089902	Др диагн костно-мыш сист и соед тк..
A78.069	Реплантация сегмента кисти	08M04	S080401	Остеомиелит, опер выс/ур
		08M05	S080501	Патол перелом и ЗНО, опер выс/ур
		08M08	S080801	Забол спины, знач/опер
		08M09	S080902	Бол костей и спец артропатии, опер..
		08M12	S081201	Тендинит, миозит и бурсит, опер вы..
		08M13	S081302	Последствия забол скел-мыш систе..
		08M14	S081402	Перелом, растяжение связ аппара и..
		08M15	S081502	Перелом, растяжение связ аппара и..
		08M24	S082402	Артроз, опер выс/ур
		08M99	S089902	Др диагн костно-мыш сист и соед тк..
A78.070	Реплантация пальцев, блока пальцев, кисти	08M04	S080401	Остеомиелит, опер выс/ур
		08M05	S080501	Патол перелом и ЗНО, опер выс/ур
		08M08	S080801	Забол спины, знач/опер
		08M09	S080902	Бол костей и спец артропатии, опер..
		08M12	S081201	Тендинит, миозит и бурсит, опер вы..
		08M13	S081302	Последствия забол скел-мыш систе..
		08M14	S081402	Перелом, растяжение связ аппара и..
		08M15	S081502	Перелом, растяжение связ аппара и..
		08M24	S082402	Артроз, опер выс/ур
		08M99	S089902	Др диагн костно-мыш сист и соед тк..
A78.071	Реплантация пальцев кисти	08M04	S080401	Остеомиелит, опер выс/ур
		08M05	S080501	Патол перелом и ЗНО, опер выс/ур
		08M08	S080801	Забол спины, знач/опер
		08M09	S080902	Бол костей и спец артропатии, опер..
		08M12	S081201	Тендинит, миозит и бурсит, опер вы..
		08M13	S081302	Последствия забол скел-мыш систе..
		08M14	S081402	Перелом, растяжение связ аппара и..
		08M15	S081502	Перелом, растяжение связ аппара и..
		08M24	S082402	Артроз, опер выс/ур
		08M99	S089902	Др диагн костно-мыш сист и соед тк..
A78.072	Реплантация стопы	08M04	S080401	Остеомиелит, опер выс/ур
		08M05	S080501	Патол перелом и ЗНО, опер выс/ур
		08M08	S080801	Забол спины, знач/опер
		08M09	S080902	Бол костей и спец артропатии, опер..
		08M12	S081201	Тендинит, миозит и бурсит, опер вы..
		08M13	S081302	Последствия забол скел-мыш систе..
		08M14	S081402	Перелом, растяжение связ аппара и..
		08M15	S081502	Перелом, растяжение связ аппара и..
		08M24	S082402	Артроз, опер выс/ур
		08M99	S089902	Др диагн костно-мыш сист и соед тк..
A78.073	Реплантация сегмента стопы	08M04	S080401	Остеомиелит, опер выс/ур
		08M05	S080501	Патол перелом и ЗНО, опер выс/ур
		08M08	S080801	Забол спины, знач/опер
		08M09	S080902	Бол костей и спец артропатии, опер..
		08M12	S081201	Тендинит, миозит и бурсит, опер вы..
		08M13	S081302	Последствия забол скел-мыш систе..
		08M14	S081402	Перелом, растяжение связ аппара и..
		08M15	S081502	Перелом, растяжение связ аппара и..
		08M24	S082402	Артроз, опер выс/ур
		08M99	S089902	Др диагн костно-мыш сист и соед тк..
A78.074	Реплантация пальцев стопы	08M04	S080401	Остеомиелит, опер выс/ур
		08M05	S080501	Патол перелом и ЗНО, опер выс/ур
		08M08	S080801	Забол спины, знач/опер
		08M09	S080902	Бол костей и спец артропатии, опер..

A78.074	Реплантация пальцев стопы	08M12	S081201	Тендинит, миозит и бурсит, опер вы..
		08M13	S081302	Последствия забол скел-мыш систе..
		08M14	S081402	Перелом, растяжение связ аппара и..
		08M15	S081502	Перелом, растяжение связ аппара и..
		08M24	S082402	Артроз, опер выс/ур
		08M99	S089902	Др диагн костно-мыш сист и соед тк..
A78.075	Пластика мышечно-реберного дефекта	08M01	S080101	Перелом бедр кости, опер выс/ур
		08M02	S080201	Перелом ТБ сустава и таза, опер вы..
		08M04	S080401	Остеомиелит, опер выс/ур
		08M05	S080501	Патол перелом и ЗНО, опер выс/ур
		08M08	S080802	Забол спины, опер выс/ур
		08M09	S080902	Бол костей и спец артропатии, опер..
		08M12	S081201	Тендинит, миозит и бурсит, опер вы..
		08M13	S081302	Последствия забол скел-мыш систе..
		08M14	S081402	Перелом, растяжение связ аппара и..
		08M15	S081502	Перелом, растяжение связ аппара и..
		08M24	S082402	Артроз, опер выс/ур
		08M99	S089902	Др диагн костно-мыш сист и соед тк..
A78.076	Аутотрансплантация кости	08M01	S080101	Перелом бедр кости, опер выс/ур
		08M02	S080201	Перелом ТБ сустава и таза, опер вы..
		08M04	S080401	Остеомиелит, опер выс/ур
		08M05	S080501	Патол перелом и ЗНО, опер выс/ур
		08M08	S080802	Забол спины, опер выс/ур
		08M09	S080902	Бол костей и спец артропатии, опер..
		08M12	S081201	Тендинит, миозит и бурсит, опер вы..
		08M13	S081302	Последствия забол скел-мыш систе..
		08M14	S081402	Перелом, растяжение связ аппара и..
		08M15	S081502	Перелом, растяжение связ аппара и..
		08M24	S082402	Артроз, опер выс/ур
		08M99	S089902	Др диагн костно-мыш сист и соед тк..
A78.077	Аутотрансплантация кости с использованием васкуляризированной кости	08M04	S080401	Остеомиелит, опер выс/ур
		08M05	S080501	Патол перелом и ЗНО, опер выс/ур
		08M08	S080801	Забол спины, знач/опер
		08M09	S080902	Бол костей и спец артропатии, опер..
		08M12	S081201	Тендинит, миозит и бурсит, опер вы..
		08M13	S081302	Последствия забол скел-мыш систе..
		08M14	S081402	Перелом, растяжение связ аппара и..
		08M15	S081502	Перелом, растяжение связ аппара и..
		08M24	S082402	Артроз, опер выс/ур
		08M99	S089902	Др диагн костно-мыш сист и соед тк..
A78.078	Удаление внутреннего фиксирующего устройства из предплечья	08M01	S080103	Перелом бедр кости, опер низк/ур
		08M02	S080203	Перелом ТБ сустава и таза, опер ни..
		08M04	S080403	Остеомиелит, опер низк/ур
		08M05	S080503	Патол перелом и ЗНО, опер низк/ур
		08M08	S080804	Забол спины, опер ниже сред/ур
		08M09	S080903	Бол костей и спец артропатии, опер..
		08M12	S081202	Тендинит, миозит и бурсит, опер ни..
		08M13	S081303	Последствия забол скел-мыш систе..
		08M14	S081404	Перелом, растяжение связ аппара и..
		08M15	S081504	Перелом, растяжение связ аппара и..
		08M24	S082403	Артроз, опер низк/ур
		08M99	S089904	Др диагн костно-мыш сист и соед тк..
A78.079	Удаление внутреннего фиксирующего устройства из кисти	08M01	S080103	Перелом бедр кости, опер низк/ур
		08M02	S080203	Перелом ТБ сустава и таза, опер ни..
		08M04	S080403	Остеомиелит, опер низк/ур
		08M05	S080503	Патол перелом и ЗНО, опер низк/ур
		08M08	S080804	Забол спины, опер ниже сред/ур
		08M09	S080903	Бол костей и спец артропатии, опер..

A78.079	Удаление внутреннего фиксирующего устройства из кисти	08M12	S081202	Тендинит, миозит и бурсит, опер ни..
		08M13	S081303	Последствия забол скел-мыш систе..
		08M14	S081404	Перелом, растяжение связ аппара и..
		08M15	S081504	Перелом, растяжение связ аппара и..
		08M24	S082403	Артроз, опер низк/ур
		08M99	S089904	Др диагн костно-мыш сист и соед тк..
A78.080	Удаление внутреннего фиксирующего устройства из стопы	08M01	S080103	Перелом бедр кости, опер низк/ур
		08M02	S080203	Перелом ТБ сустава и таза, опер ни..
		08M04	S080403	Остеомиелит, опер низк/ур
		08M05	S080503	Патол перелом и ЗНО, опер низк/ур
		08M08	S080804	Забол спины, опер ниже сред/ур
		08M09	S080903	Бол костей и спец артропатии, опер..
		08M12	S081202	Тендинит, миозит и бурсит, опер ни..
		08M13	S081303	Последствия забол скел-мыш систе..
		08M14	S081404	Перелом, растяжение связ аппара и..
		08M15	S081504	Перелом, растяжение связ аппара и..
		08M24	S082403	Артроз, опер низк/ур
		08M99	S089904	Др диагн костно-мыш сист и соед тк..
A78.081	Удаление внутреннего фиксирующего устройства из ключицы	08M01	S080103	Перелом бедр кости, опер низк/ур
		08M02	S080203	Перелом ТБ сустава и таза, опер ни..
		08M04	S080403	Остеомиелит, опер низк/ур
		08M05	S080503	Патол перелом и ЗНО, опер низк/ур
		08M08	S080804	Забол спины, опер ниже сред/ур
		08M09	S080903	Бол костей и спец артропатии, опер..
		08M12	S081202	Тендинит, миозит и бурсит, опер ни..
		08M13	S081303	Последствия забол скел-мыш систе..
		08M14	S081404	Перелом, растяжение связ аппара и..
		08M15	S081504	Перелом, растяжение связ аппара и..
		08M24	S082403	Артроз, опер низк/ур
		08M99	S089904	Др диагн костно-мыш сист и соед тк..
A79.001	Внутрисуставное введение заменителей (протезов) синовиальной жидкости	08M04	S080401	Остеомиелит, опер выс/ур
		08M05	S080501	Патол перелом и ЗНО, опер выс/ур
		08M08	S080801	Забол спины, знач/опер
		08M09	S080902	Бол костей и спец артропатии, опер..
		08M12	S081201	Тендинит, миозит и бурсит, опер вы..
		08M13	S081302	Последствия забол скел-мыш систе..
		08M14	S081402	Перелом, растяжение связ аппара и..
		08M15	S081502	Перелом, растяжение связ аппара и..
		08M24	S082402	Артроз, опер выс/ур
		08M99	S089902	Др диагн костно-мыш сист и соед тк..
A79.002	Иссечение околосуставной слизистой сумки	08M01	S080103	Перелом бедр кости, опер низк/ур
		08M02	S080203	Перелом ТБ сустава и таза, опер ни..
		08M04	S080403	Остеомиелит, опер низк/ур
		08M05	S080503	Патол перелом и ЗНО, опер низк/ур
		08M08	S080804	Забол спины, опер ниже сред/ур
		08M09	S080903	Бол костей и спец артропатии, опер..
		08M12	S081202	Тендинит, миозит и бурсит, опер ни..
		08M13	S081303	Последствия забол скел-мыш систе..
		08M14	S081404	Перелом, растяжение связ аппара и..
		08M15	S081504	Перелом, растяжение связ аппара и..
		08M24	S082403	Артроз, опер низк/ур
		08M99	S089904	Др диагн костно-мыш сист и соед тк..
A79.003	Иссечение суставной сумки (синовэктомия)	08M01	S080103	Перелом бедр кости, опер низк/ур
		08M02	S080203	Перелом ТБ сустава и таза, опер ни..
		08M04	S080403	Остеомиелит, опер низк/ур
		08M05	S080503	Патол перелом и ЗНО, опер низк/ур
		08M08	S080805	Забол спины, опер низк/ур
		08M09	S080903	Бол костей и спец артропатии, опер..

A79.003	Иссечение суставной сумки (синовэктомия)	08M12	S081202	Тендинит, миозит и бурсит, опер ни..
		08M13	S081303	Последствия забол скел-мыш систе..
		08M14	S081404	Перелом, растяжение связ аппара и..
		08M15	S081504	Перелом, растяжение связ аппара и..
		08M24	S082403	Артроз, опер низк/ур
		08M99	S089904	Др диагн костно-мыш сист и соед тк..
		БДК08	D08MD01	Забол костно-мыш сист и соед ткан..
A79.004	Вскрытие и дренирование синовиальной сумки	08M01	S080103	Перелом бедр кости, опер низк/ур
		08M02	S080203	Перелом ТБ сустава и таза, опер ни..
		08M04	S080403	Остеомиелит, опер низк/ур
		08M05	S080503	Патол перелом и ЗНО, опер низк/ур
		08M08	S080804	Забол спины, опер ниже сред/ур
		08M09	S080903	Бол костей и спец артропатии, опер..
		08M12	S081202	Тендинит, миозит и бурсит, опер ни..
		08M13	S081303	Последствия забол скел-мыш систе..
		08M14	S081404	Перелом, растяжение связ аппара и..
		08M15	S081504	Перелом, растяжение связ аппара и..
		08M24	S082403	Артроз, опер низк/ур
		08M99	S089904	Др диагн костно-мыш сист и соед тк..
A79.005	Удаление экзостоза, хондромы	08M01	S080103	Перелом бедр кости, опер низк/ур
		08M02	S080203	Перелом ТБ сустава и таза, опер ни..
		08M04	S080403	Остеомиелит, опер низк/ур
		08M05	S080503	Патол перелом и ЗНО, опер низк/ур
		08M08	S080805	Забол спины, опер низк/ур
		08M09	S080903	Бол костей и спец артропатии, опер..
		08M12	S081202	Тендинит, миозит и бурсит, опер ни..
		08M13	S081303	Последствия забол скел-мыш систе..
		08M14	S081404	Перелом, растяжение связ аппара и..
		08M15	S081504	Перелом, растяжение связ аппара и..
		08M24	S082403	Артроз, опер низк/ур
		08M99	S089904	Др диагн костно-мыш сист и соед тк..
		БДК08	D08MD01	Забол костно-мыш сист и соед ткан..
A79.006	Хондротомия	08M01	S080102	Перелом бедр кости, опер сред/ур
		08M02	S080202	Перелом ТБ сустава и таза, опер сре..
		08M04	S080402	Остеомиелит, опер сред/ур
		08M05	S080502	Патол перелом и ЗНО, опер сред/ур
		08M08	S080803	Забол спины, опер сред/ур
		08M09	S080902	Бол костей и спец артропатии, опер..
		08M12	S081201	Тендинит, миозит и бурсит, опер вы..
		08M13	S081302	Последствия забол скел-мыш систе..
		08M14	S081403	Перелом, растяжение связ аппара и..
		08M15	S081503	Перелом, растяжение связ аппара и..
		08M24	S082402	Артроз, опер выс/ур
		08M99	S089903	Др диагн костно-мыш сист и соед тк..
A79.007	Дренирование полости сустава	08M01	S080103	Перелом бедр кости, опер низк/ур
		08M02	S080203	Перелом ТБ сустава и таза, опер ни..
		08M04	S080403	Остеомиелит, опер низк/ур
		08M05	S080503	Патол перелом и ЗНО, опер низк/ур
		08M08	S080804	Забол спины, опер ниже сред/ур
		08M09	S080903	Бол костей и спец артропатии, опер..
		08M12	S081202	Тендинит, миозит и бурсит, опер ни..
		08M13	S081303	Последствия забол скел-мыш систе..
		08M14	S081404	Перелом, растяжение связ аппара и..
		08M15	S081504	Перелом, растяжение связ аппара и..
		08M24	S082403	Артроз, опер низк/ур
		08M99	S089904	Др диагн костно-мыш сист и соед тк..
A79.008	Вскрытие сустава (артротомия)	08M01	S080103	Перелом бедр кости, опер низк/ур
		08M02	S080203	Перелом ТБ сустава и таза, опер ни..

A79.008	Вскрытие сустава (артротомия)	08M04	S080403	Остеомиелит, опер низк/ур
		08M05	S080503	Патол перелом и ЗНО, опер низк/ур
		08M08	S080804	Забол спины, опер ниже сред/ур
		08M09	S080903	Бол костей и спец артропатии, опер..
		08M12	S081202	Тендинит, миозит и бурсит, опер ни..
		08M13	S081303	Последствия забол скел-мыш систе..
		08M14	S081404	Перелом, растяжение связ аппара и..
		08M15	S081504	Перелом, растяжение связ аппара и..
		08M24	S082403	Артроз, опер низк/ур
		08M99	S089904	Др диагн костно-мыш сист и соед тк..
A79.009	Терапевтическая аспирация содержимого сустава	08M01	S080103	Перелом бедр кости, опер низк/ур
		08M02	S080203	Перелом ТБ сустава и таза, опер ни..
		08M04	S080403	Остеомиелит, опер низк/ур
		08M05	S080503	Патол перелом и ЗНО, опер низк/ур
		08M08	S080805	Забол спины, опер низк/ур
		08M09	S080903	Бол костей и спец артропатии, опер..
		08M12	S081202	Тендинит, миозит и бурсит, опер ни..
		08M13	S081303	Последствия забол скел-мыш систе..
		08M14	S081404	Перелом, растяжение связ аппара и..
		08M15	S081504	Перелом, растяжение связ аппара и..
		08M24	S082403	Артроз, опер низк/ур
		08M99	S089904	Др диагн костно-мыш сист и соед тк..
		БДК08	D08MD01	Забол костно-мыш сист и соед ткан..
A79.010	Удаление свободного или инородного тела сустава	08M01	S080102	Перелом бедр кости, опер сред/ур
		08M02	S080202	Перелом ТБ сустава и таза, опер сре..
		08M04	S080402	Остеомиелит, опер сред/ур
		08M05	S080502	Патол перелом и ЗНО, опер сред/ур
		08M08	S080803	Забол спины, опер сред/ур
		08M09	S080902	Бол костей и спец артропатии, опер..
		08M12	S081201	Тендинит, миозит и бурсит, опер вы..
		08M13	S081302	Последствия забол скел-мыш систе..
		08M14	S081403	Перелом, растяжение связ аппара и..
		08M15	S081503	Перелом, растяжение связ аппара и..
		08M24	S082402	Артроз, опер выс/ур
		08M99	S089903	Др диагн костно-мыш сист и соед тк..
A79.011	Иссечение поражения сустава	08M01	S080102	Перелом бедр кости, опер сред/ур
		08M02	S080202	Перелом ТБ сустава и таза, опер сре..
		08M04	S080402	Остеомиелит, опер сред/ур
		08M05	S080502	Патол перелом и ЗНО, опер сред/ур
		08M08	S080803	Забол спины, опер сред/ур
		08M09	S080902	Бол костей и спец артропатии, опер..
		08M12	S081201	Тендинит, миозит и бурсит, опер вы..
		08M13	S081302	Последствия забол скел-мыш систе..
		08M14	S081403	Перелом, растяжение связ аппара и..
		08M15	S081503	Перелом, растяжение связ аппара и..
		08M24	S082402	Артроз, опер выс/ур
		08M99	S089903	Др диагн костно-мыш сист и соед тк..
A79.012	Иссечение полулунного хряща коленного сустава	08M01	S080102	Перелом бедр кости, опер сред/ур
		08M02	S080202	Перелом ТБ сустава и таза, опер сре..
		08M04	S080402	Остеомиелит, опер сред/ур
		08M05	S080502	Патол перелом и ЗНО, опер сред/ур
		08M08	S080803	Забол спины, опер сред/ур
		08M09	S080902	Бол костей и спец артропатии, опер..
		08M12	S081201	Тендинит, миозит и бурсит, опер вы..
		08M13	S081302	Последствия забол скел-мыш систе..
		08M14	S081403	Перелом, растяжение связ аппара и..
		08M15	S081503	Перелом, растяжение связ аппара и..
		08M24	S082402	Артроз, опер выс/ур

A79.012	Иссечение полулунного хряща коленного сустава	08M99	S089903	Др диагн костно-мыш сист и соед тк..
A79.013	Вправление вывиха сустава	08M01	S080103	Перелом бедр кости, опер низк/ур
		08M02	S080203	Перелом ТБ сустава и таза, опер ни..
		08M04	S080403	Остеомиелит, опер низк/ур
		08M05	S080503	Патол перелом и ЗНО, опер низк/ур
		08M08	S080805	Забол спины, опер низк/ур
		08M09	S080903	Бол костей и спец артропатии, опер..
		08M12	S081202	Тендинит, миозит и бурсит, опер ни..
		08M13	S081303	Последствия забол скел-мыш систе..
		08M14	S081404	Перелом, растяжение связ аппара и..
		08M15	S081504	Перелом, растяжение связ аппара и..
		08M24	S082403	Артроз, опер низк/ур
		08M99	S089904	Др диагн костно-мыш сист и соед тк..
		БДК08	D08MD01	Забол костно-мыш сист и соед ткан..
A79.014	Открытое лечение вывиха сустава	08M01	S080102	Перелом бедр кости, опер сред/ур
		08M02	S080202	Перелом ТБ сустава и таза, опер сре..
		08M04	S080402	Остеомиелит, опер сред/ур
		08M05	S080502	Патол перелом и ЗНО, опер сред/ур
		08M08	S080803	Забол спины, опер сред/ур
		08M09	S080902	Бол костей и спец артропатии, опер..
		08M12	S081201	Тендинит, миозит и бурсит, опер вы..
		08M13	S081302	Последствия забол скел-мыш систе..
		08M14	S081403	Перелом, растяжение связ аппара и..
		08M15	S081503	Перелом, растяжение связ аппара и..
		08M24	S082402	Артроз, опер выс/ур
		08M99	S089903	Др диагн костно-мыш сист и соед тк..
A79.015	Пластика связок сустава	08M01	S080102	Перелом бедр кости, опер сред/ур
		08M02	S080202	Перелом ТБ сустава и таза, опер сре..
		08M04	S080402	Остеомиелит, опер сред/ур
		08M05	S080502	Патол перелом и ЗНО, опер сред/ур
		08M08	S080803	Забол спины, опер сред/ур
		08M09	S080902	Бол костей и спец артропатии, опер..
		08M12	S081201	Тендинит, миозит и бурсит, опер вы..
		08M13	S081302	Последствия забол скел-мыш систе..
		08M14	S081403	Перелом, растяжение связ аппара и..
		08M15	S081503	Перелом, растяжение связ аппара и..
		08M24	S082402	Артроз, опер выс/ур
		08M99	S089903	Др диагн костно-мыш сист и соед тк..
A79.016	Пластика связок коленного сустава артроскопическая	08M01	S080102	Перелом бедр кости, опер сред/ур
		08M02	S080202	Перелом ТБ сустава и таза, опер сре..
		08M04	S080402	Остеомиелит, опер сред/ур
		08M05	S080502	Патол перелом и ЗНО, опер сред/ур
		08M08	S080803	Забол спины, опер сред/ур
		08M09	S080902	Бол костей и спец артропатии, опер..
		08M12	S081201	Тендинит, миозит и бурсит, опер вы..
		08M13	S081302	Последствия забол скел-мыш систе..
		08M14	S081403	Перелом, растяжение связ аппара и..
		08M15	S081503	Перелом, растяжение связ аппара и..
		08M24	S082402	Артроз, опер выс/ур
		08M99	S089903	Др диагн костно-мыш сист и соед тк..
A79.017	Пластика собственной связки надколенника	08M01	S080102	Перелом бедр кости, опер сред/ур
		08M02	S080202	Перелом ТБ сустава и таза, опер сре..
		08M04	S080402	Остеомиелит, опер сред/ур
		08M05	S080502	Патол перелом и ЗНО, опер сред/ур
		08M08	S080803	Забол спины, опер сред/ур
		08M09	S080902	Бол костей и спец артропатии, опер..
		08M12	S081201	Тендинит, миозит и бурсит, опер вы..
		08M13	S081302	Последствия забол скел-мыш систе..

A79.017	Пластика собственной связки надколенника	08M14	S081403	Перелом, растяжение связ аппара и..
		08M15	S081503	Перелом, растяжение связ аппара и..
		08M24	S082402	Артроз, опер выс/ур
		08M99	S089903	Др диагн костно-мыш сист и соед тк..
A79.018	Пластика боковой связки коленного сустава	08M01	S080102	Перелом бедр кости, опер сред/ур
		08M02	S080202	Перелом ТБ сустава и таза, опер сре..
		08M04	S080402	Остеомиелит, опер сред/ур
		08M05	S080502	Патол перелом и ЗНО, опер сред/ур
		08M08	S080803	Забол спины, опер сред/ур
		08M09	S080902	Бол костей и спец артропатии, опер..
		08M12	S081201	Тендинит, миозит и бурсит, опер вы..
		08M13	S081302	Последствия забол скел-мыш систе..
		08M14	S081403	Перелом, растяжение связ аппара и..
		08M15	S081503	Перелом, растяжение связ аппара и..
		08M24	S082402	Артроз, опер выс/ур
		08M99	S089903	Др диагн костно-мыш сист и соед тк..
A79.019	Резекция надколенника	08M01	S080102	Перелом бедр кости, опер сред/ур
		08M02	S080202	Перелом ТБ сустава и таза, опер сре..
		08M04	S080402	Остеомиелит, опер сред/ур
		08M05	S080502	Патол перелом и ЗНО, опер сред/ур
		08M08	S080803	Забол спины, опер сред/ур
		08M09	S080902	Бол костей и спец артропатии, опер..
		08M12	S081201	Тендинит, миозит и бурсит, опер вы..
		08M13	S081302	Последствия забол скел-мыш систе..
		08M14	S081403	Перелом, растяжение связ аппара и..
		08M15	S081503	Перелом, растяжение связ аппара и..
		08M24	S082402	Артроз, опер выс/ур
		08M99	S089903	Др диагн костно-мыш сист и соед тк..
A79.020	Резекция надколенника с реконструктивно-пластическим компонентом	08M01	S080102	Перелом бедр кости, опер сред/ур
		08M02	S080202	Перелом ТБ сустава и таза, опер сре..
		08M04	S080402	Остеомиелит, опер сред/ур
		08M05	S080502	Патол перелом и ЗНО, опер сред/ур
		08M08	S080803	Забол спины, опер сред/ур
		08M09	S080902	Бол костей и спец артропатии, опер..
		08M12	S081201	Тендинит, миозит и бурсит, опер вы..
		08M13	S081302	Последствия забол скел-мыш систе..
		08M14	S081403	Перелом, растяжение связ аппара и..
		08M15	S081503	Перелом, растяжение связ аппара и..
		08M24	S082402	Артроз, опер выс/ур
		08M99	S089903	Др диагн костно-мыш сист и соед тк..
A79.021	Удаление надколенника	08M01	S080102	Перелом бедр кости, опер сред/ур
		08M02	S080202	Перелом ТБ сустава и таза, опер сре..
		08M04	S080402	Остеомиелит, опер сред/ур
		08M05	S080502	Патол перелом и ЗНО, опер сред/ур
		08M08	S080803	Забол спины, опер сред/ур
		08M09	S080902	Бол костей и спец артропатии, опер..
		08M12	S081201	Тендинит, миозит и бурсит, опер вы..
		08M13	S081302	Последствия забол скел-мыш систе..
		08M14	S081403	Перелом, растяжение связ аппара и..
		08M15	S081503	Перелом, растяжение связ аппара и..
		08M24	S082402	Артроз, опер выс/ур
		08M99	S089903	Др диагн костно-мыш сист и соед тк..
A79.022	Удаление надколенника с реконструктивно-пластическим компонентом	08M01	S080102	Перелом бедр кости, опер сред/ур
		08M02	S080202	Перелом ТБ сустава и таза, опер сре..
		08M04	S080402	Остеомиелит, опер сред/ур
		08M05	S080502	Патол перелом и ЗНО, опер сред/ур
		08M08	S080803	Забол спины, опер сред/ур
		08M09	S080902	Бол костей и спец артропатии, опер..

A79.022	Удаление надколенника с реконструктивно-пластическим компонентом	08M12	S081201	Тендинит, миозит и бурсит, опер вы..
		08M13	S081302	Последствия забол скел-мыш систе..
		08M14	S081403	Перелом, растяжение связ аппара и..
		08M15	S081503	Перелом, растяжение связ аппара и..
		08M24	S082402	Артроз, опер выс/ур
		08M99	S089903	Др диагн костно-мыш сист и соед тк..
A79.023	Редрессация	08M01	S080103	Перелом бедр кости, опер низк/ур
		08M02	S080203	Перелом ТБ сустава и таза, опер ни..
		08M04	S080403	Остеомиелит, опер низк/ур
		08M05	S080503	Патол перелом и ЗНО, опер низк/ур
		08M08	S080805	Забол спины, опер низк/ур
		08M09	S080903	Бол костей и спец артропатии, опер..
		08M12	S081202	Тендинит, миозит и бурсит, опер ни..
		08M13	S081303	Последствия забол скел-мыш систе..
		08M14	S081404	Перелом, растяжение связ аппара и..
		08M15	S081504	Перелом, растяжение связ аппара и..
		08M24	S082403	Артроз, опер низк/ур
		08M99	S089904	Др диагн костно-мыш сист и соед тк..
		БДК08	D08MD01	Забол костно-мыш сист и соед ткан..
A79.024	Менискэктомия	08M01	S080103	Перелом бедр кости, опер низк/ур
		08M02	S080203	Перелом ТБ сустава и таза, опер ни..
		08M04	S080403	Остеомиелит, опер низк/ур
		08M05	S080503	Патол перелом и ЗНО, опер низк/ур
		08M08	S080805	Забол спины, опер низк/ур
		08M09	S080903	Бол костей и спец артропатии, опер..
		08M12	S081202	Тендинит, миозит и бурсит, опер ни..
		08M13	S081303	Последствия забол скел-мыш систе..
		08M14	S081404	Перелом, растяжение связ аппара и..
		08M15	S081504	Перелом, растяжение связ аппара и..
		08M24	S082403	Артроз, опер низк/ур
		08M99	S089904	Др диагн костно-мыш сист и соед тк..
		БДК08	D08MD01	Забол костно-мыш сист и соед ткан..
A79.025	Миокапсулопластика при привычном вывихе надколенника	08M01	S080102	Перелом бедр кости, опер сред/ур
		08M02	S080202	Перелом ТБ сустава и таза, опер сре..
		08M04	S080402	Остеомиелит, опер сред/ур
		08M05	S080502	Патол перелом и ЗНО, опер сред/ур
		08M08	S080803	Забол спины, опер сред/ур
		08M09	S080902	Бол костей и спец артропатии, опер..
		08M12	S081201	Тендинит, миозит и бурсит, опер вы..
		08M13	S081302	Последствия забол скел-мыш систе..
		08M14	S081403	Перелом, растяжение связ аппара и..
		08M15	S081503	Перелом, растяжение связ аппара и..
		08M24	S082402	Артроз, опер выс/ур
		08M99	S089903	Др диагн костно-мыш сист и соед тк..
A79.026	Миокапсулопластика при привычном вывихе надколенника	08M01	S080102	Перелом бедр кости, опер сред/ур
		08M02	S080202	Перелом ТБ сустава и таза, опер сре..
		08M04	S080402	Остеомиелит, опер сред/ур
		08M05	S080502	Патол перелом и ЗНО, опер сред/ур
		08M08	S080803	Забол спины, опер сред/ур
		08M09	S080902	Бол костей и спец артропатии, опер..
		08M12	S081201	Тендинит, миозит и бурсит, опер вы..
		08M13	S081302	Последствия забол скел-мыш систе..
		08M14	S081403	Перелом, растяжение связ аппара и..
		08M15	S081503	Перелом, растяжение связ аппара и..
		08M24	S082402	Артроз, опер выс/ур
		08M99	S089903	Др диагн костно-мыш сист и соед тк..
A79.027	Десмотомия	08M01	S080103	Перелом бедр кости, опер низк/ур
		08M02	S080203	Перелом ТБ сустава и таза, опер ни..

A79.027	Десмотомия	08M04	S080403	Остеомиелит, опер низк/ур
		08M05	S080503	Патол перелом и ЗНО, опер низк/ур
		08M08	S080805	Забол спины, опер низк/ур
		08M09	S080903	Бол костей и спец артропатии, опер..
		08M12	S081202	Тендинит, миозит и бурсит, опер ни..
		08M13	S081303	Последствия забол скел-мыш систе..
		08M14	S081404	Перелом, растяжение связ аппара и..
		08M15	S081504	Перелом, растяжение связ аппара и..
		08M24	S082403	Артроз, опер низк/ур
		08M99	S089904	Др диагн костно-мыш сист и соед тк..
		БДК08	D08MD01	Забол костно-мыш сист и соед ткан..
A79.028	Артропластика тазобедренного сустава	08M01	S080101	Перелом бедр кости, опер выс/ур
		08M02	S080201	Перелом ТБ сустава и таза, опер вы..
		08M04	S080401	Остеомиелит, опер выс/ур
		08M05	S080501	Патол перелом и ЗНО, опер выс/ур
		08M08	S080802	Забол спины, опер выс/ур
		08M09	S080902	Бол костей и спец артропатии, опер..
		08M12	S081201	Тендинит, миозит и бурсит, опер вы..
		08M13	S081302	Последствия забол скел-мыш систе..
		08M14	S081402	Перелом, растяжение связ аппара и..
		08M15	S081502	Перелом, растяжение связ аппара и..
		08M24	S082402	Артроз, опер выс/ур
		08M99	S089902	Др диагн костно-мыш сист и соед тк..
A79.029	Артропластика коленного сустава	08M01	S080101	Перелом бедр кости, опер выс/ур
		08M02	S080201	Перелом ТБ сустава и таза, опер вы..
		08M04	S080401	Остеомиелит, опер выс/ур
		08M05	S080501	Патол перелом и ЗНО, опер выс/ур
		08M08	S080802	Забол спины, опер выс/ур
		08M09	S080902	Бол костей и спец артропатии, опер..
		08M12	S081201	Тендинит, миозит и бурсит, опер вы..
		08M13	S081302	Последствия забол скел-мыш систе..
		08M14	S081402	Перелом, растяжение связ аппара и..
		08M15	S081502	Перелом, растяжение связ аппара и..
		08M24	S082402	Артроз, опер выс/ур
		08M99	S089902	Др диагн костно-мыш сист и соед тк..
A79.030	Артропластика стопы и пальцев ноги	08M01	S080101	Перелом бедр кости, опер выс/ур
		08M02	S080201	Перелом ТБ сустава и таза, опер вы..
		08M04	S080401	Остеомиелит, опер выс/ур
		08M05	S080501	Патол перелом и ЗНО, опер выс/ур
		08M08	S080802	Забол спины, опер выс/ур
		08M09	S080902	Бол костей и спец артропатии, опер..
		08M12	S081201	Тендинит, миозит и бурсит, опер вы..
		08M13	S081302	Последствия забол скел-мыш систе..
		08M14	S081402	Перелом, растяжение связ аппара и..
		08M15	S081502	Перелом, растяжение связ аппара и..
		08M24	S082402	Артроз, опер выс/ур
		08M99	S089902	Др диагн костно-мыш сист и соед тк..
A79.031	Артропластика кисти и пальцев руки	08M01	S080101	Перелом бедр кости, опер выс/ур
		08M02	S080201	Перелом ТБ сустава и таза, опер вы..
		08M04	S080401	Остеомиелит, опер выс/ур
		08M05	S080501	Патол перелом и ЗНО, опер выс/ур
		08M08	S080802	Забол спины, опер выс/ур
		08M09	S080902	Бол костей и спец артропатии, опер..
		08M12	S081201	Тендинит, миозит и бурсит, опер вы..
		08M13	S081302	Последствия забол скел-мыш систе..
		08M14	S081402	Перелом, растяжение связ аппара и..
		08M15	S081502	Перелом, растяжение связ аппара и..
		08M24	S082402	Артроз, опер выс/ур

A79.031	Артропластика кисти и пальцев руки	08M99	S089902	Др диагн костно-мыш сист и соед тк..
A79.032	Артропластика других суставов	08M01	S080101	Перелом бедр кости, опер выс/ур
		08M02	S080201	Перелом ТБ сустава и таза, опер вы..
		08M04	S080401	Остеомиелит, опер выс/ур
		08M05	S080501	Патол перелом и ЗНО, опер выс/ур
		08M08	S080802	Забол спины, опер выс/ур
		08M09	S080902	Бол костей и спец артропатии, опер..
		08M12	S081201	Тендинит, миозит и бурсит, опер вы..
		08M13	S081302	Последствия забол скел-мыш систе..
		08M14	S081402	Перелом, растяжение связ аппара и..
		08M15	S081502	Перелом, растяжение связ аппара и..
		08M24	S082402	Артроз, опер выс/ур
		08M99	S089902	Др диагн костно-мыш сист и соед тк..
A79.033	Артродез тазобедренного сустава	08M01	S080101	Перелом бедр кости, опер выс/ур
		08M02	S080201	Перелом ТБ сустава и таза, опер вы..
		08M04	S080401	Остеомиелит, опер выс/ур
		08M05	S080501	Патол перелом и ЗНО, опер выс/ур
		08M08	S080802	Забол спины, опер выс/ур
		08M09	S080902	Бол костей и спец артропатии, опер..
		08M12	S081201	Тендинит, миозит и бурсит, опер вы..
		08M13	S081302	Последствия забол скел-мыш систе..
		08M14	S081402	Перелом, растяжение связ аппара и..
		08M15	S081502	Перелом, растяжение связ аппара и..
		08M24	S082402	Артроз, опер выс/ур
		08M99	S089902	Др диагн костно-мыш сист и соед тк..
A79.034	Артродез коленного сустава	08M01	S080101	Перелом бедр кости, опер выс/ур
		08M02	S080201	Перелом ТБ сустава и таза, опер вы..
		08M04	S080401	Остеомиелит, опер выс/ур
		08M05	S080501	Патол перелом и ЗНО, опер выс/ур
		08M08	S080802	Забол спины, опер выс/ур
		08M09	S080902	Бол костей и спец артропатии, опер..
		08M12	S081201	Тендинит, миозит и бурсит, опер вы..
		08M13	S081302	Последствия забол скел-мыш систе..
		08M14	S081402	Перелом, растяжение связ аппара и..
		08M15	S081502	Перелом, растяжение связ аппара и..
		08M24	S082402	Артроз, опер выс/ур
		08M99	S089902	Др диагн костно-мыш сист и соед тк..
A79.035	Артродез крупных суставов	08M01	S080101	Перелом бедр кости, опер выс/ур
		08M02	S080201	Перелом ТБ сустава и таза, опер вы..
		08M04	S080401	Остеомиелит, опер выс/ур
		08M05	S080501	Патол перелом и ЗНО, опер выс/ур
		08M08	S080802	Забол спины, опер выс/ур
		08M09	S080902	Бол костей и спец артропатии, опер..
		08M12	S081201	Тендинит, миозит и бурсит, опер вы..
		08M13	S081302	Последствия забол скел-мыш систе..
		08M14	S081402	Перелом, растяжение связ аппара и..
		08M15	S081502	Перелом, растяжение связ аппара и..
		08M24	S082402	Артроз, опер выс/ур
		08M99	S089902	Др диагн костно-мыш сист и соед тк..
A79.036	Артродез стопы и голеностопного сустава	08M01	S080101	Перелом бедр кости, опер выс/ур
		08M02	S080201	Перелом ТБ сустава и таза, опер вы..
		08M04	S080401	Остеомиелит, опер выс/ур
		08M05	S080501	Патол перелом и ЗНО, опер выс/ур
		08M08	S080802	Забол спины, опер выс/ур
		08M09	S080902	Бол костей и спец артропатии, опер..
		08M12	S081201	Тендинит, миозит и бурсит, опер вы..
		08M13	S081302	Последствия забол скел-мыш систе..
		08M14	S081402	Перелом, растяжение связ аппара и..

A79.036	Артродез стопы и голеностопного сустава	08M15	S081502	Перелом, растяжение связ аппара и..
		08M24	S082402	Артроз, опер выс/ур
		08M99	S089902	Др диагн костно-мыш сист и соед тк..
A79.037	Артродез плечевого сустава	08M01	S080101	Перелом бедр кости, опер выс/ур
		08M02	S080201	Перелом ТБ сустава и таза, опер вы..
		08M04	S080401	Остеомиелит, опер выс/ур
		08M05	S080501	Патол перелом и ЗНО, опер выс/ур
		08M08	S080802	Забол спины, опер выс/ур
		08M09	S080902	Бол костей и спец артропатии, опер..
		08M12	S081201	Тендинит, миозит и бурсит, опер вы..
		08M13	S081302	Последствия забол скел-мыш систе..
		08M14	S081402	Перелом, растяжение связ аппара и..
		08M15	S081502	Перелом, растяжение связ аппара и..
		08M24	S082402	Артроз, опер выс/ур
		08M99	S089902	Др диагн костно-мыш сист и соед тк..
A79.038	Атродез локтевого сустава	08M01	S080101	Перелом бедр кости, опер выс/ур
		08M02	S080201	Перелом ТБ сустава и таза, опер вы..
		08M04	S080401	Остеомиелит, опер выс/ур
		08M05	S080501	Патол перелом и ЗНО, опер выс/ур
		08M08	S080802	Забол спины, опер выс/ур
		08M09	S080902	Бол костей и спец артропатии, опер..
		08M12	S081201	Тендинит, миозит и бурсит, опер вы..
		08M13	S081302	Последствия забол скел-мыш систе..
		08M14	S081402	Перелом, растяжение связ аппара и..
		08M15	S081502	Перелом, растяжение связ аппара и..
		08M24	S082402	Артроз, опер выс/ур
		08M99	S089902	Др диагн костно-мыш сист и соед тк..
A79.039	Артродез суставов кисти	08M01	S080101	Перелом бедр кости, опер выс/ур
		08M02	S080201	Перелом ТБ сустава и таза, опер вы..
		08M04	S080401	Остеомиелит, опер выс/ур
		08M05	S080501	Патол перелом и ЗНО, опер выс/ур
		08M08	S080802	Забол спины, опер выс/ур
		08M09	S080902	Бол костей и спец артропатии, опер..
		08M12	S081201	Тендинит, миозит и бурсит, опер вы..
		08M13	S081302	Последствия забол скел-мыш систе..
		08M14	S081402	Перелом, растяжение связ аппара и..
		08M15	S081502	Перелом, растяжение связ аппара и..
		08M24	S082402	Артроз, опер выс/ур
		08M99	S089902	Др диагн костно-мыш сист и соед тк..
A79.040	Артродез других суставов	08M01	S080101	Перелом бедр кости, опер выс/ур
		08M02	S080201	Перелом ТБ сустава и таза, опер вы..
		08M04	S080401	Остеомиелит, опер выс/ур
		08M05	S080501	Патол перелом и ЗНО, опер выс/ур
		08M08	S080802	Забол спины, опер выс/ур
		08M09	S080902	Бол костей и спец артропатии, опер..
		08M12	S081201	Тендинит, миозит и бурсит, опер вы..
		08M13	S081302	Последствия забол скел-мыш систе..
		08M14	S081402	Перелом, растяжение связ аппара и..
		08M15	S081502	Перелом, растяжение связ аппара и..
		08M24	S082402	Артроз, опер выс/ур
		08M99	S089902	Др диагн костно-мыш сист и соед тк..
A79.041	Артромедуллярное шунтирование	08M01	S080101	Перелом бедр кости, опер выс/ур
		08M02	S080201	Перелом ТБ сустава и таза, опер вы..
		08M04	S080401	Остеомиелит, опер выс/ур
		08M05	S080501	Патол перелом и ЗНО, опер выс/ур
		08M08	S080802	Забол спины, опер выс/ур
		08M09	S080902	Бол костей и спец артропатии, опер..
		08M12	S081201	Тендинит, миозит и бурсит, опер вы..

A79.041	Артромедуллярное шунтирование	08M13	S081302	Последствия забол скел-мыш систе..
		08M14	S081402	Перелом, растяжение связ аппара и..
		08M15	S081502	Перелом, растяжение связ аппара и..
		08M24	S082402	Артроз, опер выс/ур
		08M99	S089902	Др диагн костно-мыш сист и соед тк..
A79.042	Субакромиальная декомпрессия плечевого сустава	08M01	S080102	Перелом бедр кости, опер сред/ур
		08M02	S080202	Перелом ТБ сустава и таза, опер сре..
		08M04	S080402	Остеомиелит, опер сред/ур
		08M05	S080502	Патол перелом и ЗНО, опер сред/ур
		08M08	S080803	Забол спины, опер сред/ур
		08M09	S080902	Бол костей и спец артропатии, опер..
		08M12	S081201	Тендинит, миозит и бурсит, опер вы..
		08M13	S081302	Последствия забол скел-мыш систе..
		08M14	S081403	Перелом, растяжение связ аппара и..
		08M15	S081503	Перелом, растяжение связ аппара и..
		08M24	S082402	Артроз, опер выс/ур
		08M99	S089903	Др диагн костно-мыш сист и соед тк..
A79.043	Субакромиальная декомпрессия плечевого сустава артроскопическая	08M01	S080102	Перелом бедр кости, опер сред/ур
		08M02	S080202	Перелом ТБ сустава и таза, опер сре..
		08M04	S080402	Остеомиелит, опер сред/ур
		08M05	S080502	Патол перелом и ЗНО, опер сред/ур
		08M08	S080803	Забол спины, опер сред/ур
		08M09	S080902	Бол костей и спец артропатии, опер..
		08M12	S081201	Тендинит, миозит и бурсит, опер вы..
		08M13	S081302	Последствия забол скел-мыш систе..
		08M14	S081403	Перелом, растяжение связ аппара и..
		08M15	S081503	Перелом, растяжение связ аппара и..
		08M24	S082402	Артроз, опер выс/ур
		08M99	S089903	Др диагн костно-мыш сист и соед тк..
A80.001	Артроскопическая резекция удаление остеофитов локтевого сустава	08M01	S080102	Перелом бедр кости, опер сред/ур
		08M02	S080202	Перелом ТБ сустава и таза, опер сре..
		08M04	S080402	Остеомиелит, опер сред/ур
		08M05	S080502	Патол перелом и ЗНО, опер сред/ур
		08M08	S080803	Забол спины, опер сред/ур
		08M09	S080902	Бол костей и спец артропатии, опер..
		08M12	S081201	Тендинит, миозит и бурсит, опер вы..
		08M13	S081302	Последствия забол скел-мыш систе..
		08M14	S081403	Перелом, растяжение связ аппара и..
		08M15	S081503	Перелом, растяжение связ аппара и..
		08M24	S082402	Артроз, опер выс/ур
		08M99	S089903	Др диагн костно-мыш сист и соед тк..
A80.002	Артроскопическая фиксация передней суставной губы	08M04	S080401	Остеомиелит, опер выс/ур
		08M05	S080501	Патол перелом и ЗНО, опер выс/ур
		08M08	S080801	Забол спины, знач/опер
		08M09	S080902	Бол костей и спец артропатии, опер..
		08M12	S081201	Тендинит, миозит и бурсит, опер вы..
		08M13	S081302	Последствия забол скел-мыш систе..
		08M14	S081402	Перелом, растяжение связ аппара и..
		08M15	S081502	Перелом, растяжение связ аппара и..
		08M24	S082402	Артроз, опер выс/ур
		08M99	S089902	Др диагн костно-мыш сист и соед тк..
A80.003	Артроскопическая фиксация суставной губы по поводу SLAP синдрома плечевого сустава	08M04	S080401	Остеомиелит, опер выс/ур
		08M05	S080501	Патол перелом и ЗНО, опер выс/ур
		08M08	S080801	Забол спины, знач/опер
		08M09	S080902	Бол костей и спец артропатии, опер..
		08M12	S081201	Тендинит, миозит и бурсит, опер вы..
		08M13	S081302	Последствия забол скел-мыш систе..
		08M14	S081402	Перелом, растяжение связ аппара и..

A80.003	Артроскопическая фиксация суставной губы по поводу SLAP синдрома плечевого сустава	08M15	S081502	Перелом, растяжение связ аппара и..
		08M24	S082402	Артроз, опер выс/ур
		08M99	S089902	Др диагн костно-мыш сист и соед тк..
A80.004	Артроскопическая субакроминальная декомпрессия, дебридмент вращающей манжеты плеча плечевого сустава	08M04	S080401	Остеомиелит, опер выс/ур
		08M05	S080501	Патол перелом и ЗНО, опер выс/ур
		08M08	S080801	Забол спины, знач/опер
		08M09	S080902	Бол костей и спец артропатии, опер..
		08M12	S081201	Тендинит, миозит и бурсит, опер вы..
		08M13	S081302	Последствия забол скел-мыш систе..
		08M14	S081402	Перелом, растяжение связ аппара и..
		08M15	S081502	Перелом, растяжение связ аппара и..
		08M24	S082402	Артроз, опер выс/ур
		08M99	S089902	Др диагн костно-мыш сист и соед тк..
A80.005	Артроскопическая субакроминальная декомпрессия, шов вращающей манжеты плеча, плечевого сустава	08M01	S080101	Перелом бедр кости, опер выс/ур
		08M02	S080201	Перелом ТБ сустава и таза, опер вы..
		08M04	S080401	Остеомиелит, опер выс/ур
		08M05	S080501	Патол перелом и ЗНО, опер выс/ур
		08M08	S080802	Забол спины, опер выс/ур
		08M09	S080902	Бол костей и спец артропатии, опер..
		08M12	S081201	Тендинит, миозит и бурсит, опер вы..
		08M13	S081302	Последствия забол скел-мыш систе..
		08M14	S081402	Перелом, растяжение связ аппара и..
		08M15	S081502	Перелом, растяжение связ аппара и..
		08M24	S082402	Артроз, опер выс/ур
		08M99	S089902	Др диагн костно-мыш сист и соед тк..
A80.006	Артроскопическое иссечение медиопателлярной, инфрапателлярной складки коленного сустава	08M01	S080102	Перелом бедр кости, опер сред/ур
		08M02	S080202	Перелом ТБ сустава и таза, опер сре..
		08M04	S080402	Остеомиелит, опер сред/ур
		08M05	S080502	Патол перелом и ЗНО, опер сред/ур
		08M08	S080803	Забол спины, опер сред/ур
		08M09	S080902	Бол костей и спец артропатии, опер..
		08M12	S081201	Тендинит, миозит и бурсит, опер вы..
		08M13	S081302	Последствия забол скел-мыш систе..
		08M14	S081403	Перелом, растяжение связ аппара и..
		08M15	S081503	Перелом, растяжение связ аппара и..
		08M24	S082402	Артроз, опер выс/ур
		08M99	S089903	Др диагн костно-мыш сист и соед тк..
A80.007	Пластика связок коленного сустава артроскопическая	08M01	S080102	Перелом бедр кости, опер сред/ур
		08M02	S080202	Перелом ТБ сустава и таза, опер сре..
		08M04	S080402	Остеомиелит, опер сред/ур
		08M05	S080502	Патол перелом и ЗНО, опер сред/ур
		08M08	S080803	Забол спины, опер сред/ур
		08M09	S080902	Бол костей и спец артропатии, опер..
		08M12	S081201	Тендинит, миозит и бурсит, опер вы..
		08M13	S081302	Последствия забол скел-мыш систе..
		08M14	S081403	Перелом, растяжение связ аппара и..
		08M15	S081503	Перелом, растяжение связ аппара и..
		08M24	S082402	Артроз, опер выс/ур
		08M99	S089903	Др диагн костно-мыш сист и соед тк..
A80.008	Рассечение медиопателлярной складки артроскопическое	08M01	S080102	Перелом бедр кости, опер сред/ур
		08M02	S080202	Перелом ТБ сустава и таза, опер сре..
		08M04	S080402	Остеомиелит, опер сред/ур
		08M05	S080502	Патол перелом и ЗНО, опер сред/ур
		08M08	S080803	Забол спины, опер сред/ур
		08M09	S080902	Бол костей и спец артропатии, опер..
		08M12	S081201	Тендинит, миозит и бурсит, опер вы..
		08M13	S081302	Последствия забол скел-мыш систе..
		08M14	S081403	Перелом, растяжение связ аппара и..

A80.008	Рассечение медиопателлярной складки артроскопическое	08M15	S081503	Перелом, растяжение связ аппара и..
		08M24	S082402	Артроз, опер выс/ур
		08M99	S089903	Др диагн костно-мыш сист и соед тк..
A80.009	Артроскопическое иссечение тела Гоффа коленного сустава	08M01	S080102	Перелом бедр кости, опер сред/ур
		08M02	S080202	Перелом ТБ сустава и таза, опер сре..
		08M04	S080402	Остеомиелит, опер сред/ур
		08M05	S080502	Патол перелом и ЗНО, опер сред/ур
		08M08	S080803	Забол спины, опер сред/ур
		08M09	S080902	Бол костей и спец артропатии, опер..
		08M12	S081201	Тендинит, миозит и бурсит, опер вы..
		08M13	S081302	Последствия забол скел-мыш систе..
		08M14	S081403	Перелом, растяжение связ аппара и..
		08M15	S081503	Перелом, растяжение связ аппара и..
		08M24	S082402	Артроз, опер выс/ур
		08M99	S089903	Др диагн костно-мыш сист и соед тк..
A80.010	Синовэктомия артроскопическая	08M01	S080102	Перелом бедр кости, опер сред/ур
		08M02	S080202	Перелом ТБ сустава и таза, опер сре..
		08M04	S080402	Остеомиелит, опер сред/ур
		08M05	S080502	Патол перелом и ЗНО, опер сред/ур
		08M08	S080803	Забол спины, опер сред/ур
		08M09	S080902	Бол костей и спец артропатии, опер..
		08M12	S081201	Тендинит, миозит и бурсит, опер вы..
		08M13	S081302	Последствия забол скел-мыш систе..
		08M14	S081403	Перелом, растяжение связ аппара и..
		08M15	S081503	Перелом, растяжение связ аппара и..
		08M24	S082402	Артроз, опер выс/ур
		08M99	S089903	Др диагн костно-мыш сист и соед тк..
A80.011	Артроскопическая менискэктомия коленного сустава	08M01	S080102	Перелом бедр кости, опер сред/ур
		08M02	S080202	Перелом ТБ сустава и таза, опер сре..
		08M04	S080402	Остеомиелит, опер сред/ур
		08M05	S080502	Патол перелом и ЗНО, опер сред/ур
		08M08	S080803	Забол спины, опер сред/ур
		08M09	S080902	Бол костей и спец артропатии, опер..
		08M12	S081201	Тендинит, миозит и бурсит, опер вы..
		08M13	S081302	Последствия забол скел-мыш систе..
		08M14	S081403	Перелом, растяжение связ аппара и..
		08M15	S081503	Перелом, растяжение связ аппара и..
		08M24	S082402	Артроз, опер выс/ур
		08M99	S089903	Др диагн костно-мыш сист и соед тк..
A80.012	Артроскопический релиз плечевого сустава	08M01	S080101	Перелом бедр кости, опер выс/ур
		08M02	S080201	Перелом ТБ сустава и таза, опер вы..
		08M04	S080401	Остеомиелит, опер выс/ур
		08M05	S080501	Патол перелом и ЗНО, опер выс/ур
		08M08	S080802	Забол спины, опер выс/ур
		08M09	S080902	Бол костей и спец артропатии, опер..
		08M12	S081201	Тендинит, миозит и бурсит, опер вы..
		08M13	S081302	Последствия забол скел-мыш систе..
		08M14	S081402	Перелом, растяжение связ аппара и..
		08M15	S081502	Перелом, растяжение связ аппара и..
		08M24	S082402	Артроз, опер выс/ур
		08M99	S089902	Др диагн костно-мыш сист и соед тк..
A80.013	Артроскопическая санация сустава	08M01	S080102	Перелом бедр кости, опер сред/ур
		08M02	S080202	Перелом ТБ сустава и таза, опер сре..
		08M04	S080402	Остеомиелит, опер сред/ур
		08M05	S080502	Патол перелом и ЗНО, опер сред/ур
		08M08	S080803	Забол спины, опер сред/ур
		08M09	S080902	Бол костей и спец артропатии, опер..
		08M12	S081201	Тендинит, миозит и бурсит, опер вы..

A80.013	Артроскопическая санация сустава	08M13	S081302	Последствия забол скел-мыш систе..
		08M14	S081403	Перелом, растяжение связ аппара и..
		08M15	S081503	Перелом, растяжение связ аппара и..
		08M24	S082402	Артроз, опер выс/ур
		08M99	S089903	Др диагн костно-мыш сист и соед тк..
A80.014	Артроскопический шов мениска	08M01	S080102	Перелом бедр кости, опер сред/ур
		08M02	S080202	Перелом ТБ сустава и таза, опер сре..
		08M04	S080402	Остеомиелит, опер сред/ур
		08M05	S080502	Патол перелом и ЗНО, опер сред/ур
		08M08	S080803	Забол спины, опер сред/ур
		08M09	S080902	Бол костей и спец артропатии, опер..
		08M12	S081201	Тендинит, миозит и бурсит, опер вы..
		08M13	S081302	Последствия забол скел-мыш систе..
		08M14	S081403	Перелом, растяжение связ аппара и..
		08M15	S081503	Перелом, растяжение связ аппара и..
		08M24	S082402	Артроз, опер выс/ур
		08M99	S089903	Др диагн костно-мыш сист и соед тк..
A80.015	Артроскопическое удаление свободного или инородного тела сустава	08M01	S080102	Перелом бедр кости, опер сред/ур
		08M02	S080202	Перелом ТБ сустава и таза, опер сре..
		08M04	S080402	Остеомиелит, опер сред/ур
		08M05	S080502	Патол перелом и ЗНО, опер сред/ур
		08M08	S080803	Забол спины, опер сред/ур
		08M09	S080902	Бол костей и спец артропатии, опер..
		08M12	S081201	Тендинит, миозит и бурсит, опер вы..
		08M13	S081302	Последствия забол скел-мыш систе..
		08M14	S081403	Перелом, растяжение связ аппара и..
		08M15	S081503	Перелом, растяжение связ аппара и..
		08M24	S082402	Артроз, опер выс/ур
		08M99	S089903	Др диагн костно-мыш сист и соед тк..
A80.016	Артроскопический артродез голеностопного сустава	08M01	S080101	Перелом бедр кости, опер выс/ур
		08M02	S080201	Перелом ТБ сустава и таза, опер вы..
		08M04	S080401	Остеомиелит, опер выс/ур
		08M05	S080501	Патол перелом и ЗНО, опер выс/ур
		08M08	S080802	Забол спины, опер выс/ур
		08M09	S080902	Бол костей и спец артропатии, опер..
		08M12	S081201	Тендинит, миозит и бурсит, опер вы..
		08M13	S081302	Последствия забол скел-мыш систе..
		08M14	S081402	Перелом, растяжение связ аппара и..
		08M15	S081502	Перелом, растяжение связ аппара и..
		08M24	S082402	Артроз, опер выс/ур
		08M99	S089902	Др диагн костно-мыш сист и соед тк..
A80.017	Субакромиальная декомпрессия плечевого сустава артроскопическая	08M01	S080102	Перелом бедр кости, опер сред/ур
		08M02	S080202	Перелом ТБ сустава и таза, опер сре..
		08M04	S080402	Остеомиелит, опер сред/ур
		08M05	S080502	Патол перелом и ЗНО, опер сред/ур
		08M08	S080803	Забол спины, опер сред/ур
		08M09	S080902	Бол костей и спец артропатии, опер..
		08M12	S081201	Тендинит, миозит и бурсит, опер вы..
		08M13	S081302	Последствия забол скел-мыш систе..
		08M14	S081403	Перелом, растяжение связ аппара и..
		08M15	S081503	Перелом, растяжение связ аппара и..
		08M24	S082402	Артроз, опер выс/ур
		08M99	S089903	Др диагн костно-мыш сист и соед тк..
A80.018	Артроскопический тенодез длинной головки двухглавой мышцы плеча	08M01	S080102	Перелом бедр кости, опер сред/ур
		08M02	S080202	Перелом ТБ сустава и таза, опер сре..
		08M04	S080402	Остеомиелит, опер сред/ур
		08M05	S080502	Патол перелом и ЗНО, опер сред/ур
		08M08	S080803	Забол спины, опер сред/ур

A80.018	Артроскопический тенодез длинной головки двухглавой мышцы плеча	08M09	S080902	Бол костей и спец артропатии, опер..
		08M12	S081201	Тендинит, миозит и бурсит, опер вы..
		08M13	S081302	Последствия забол скел-мыш систе..
		08M14	S081403	Перелом, растяжение связ аппара и..
		08M15	S081503	Перелом, растяжение связ аппара и..
		08M24	S082402	Артроз, опер выс/ур
		08M99	S089903	Др диагн костно-мыш сист и соед тк..
A80.019	Пластика вращательной манжеты плеча артроскопическая	08M01	S080102	Перелом бедр кости, опер сред/ур
		08M02	S080202	Перелом ТБ сустава и таза, опер сре..
		08M04	S080402	Остеомиелит, опер сред/ур
		08M05	S080502	Патол перелом и ЗНО, опер сред/ур
		08M08	S080803	Забол спины, опер сред/ур
		08M09	S080902	Бол костей и спец артропатии, опер..
		08M12	S081201	Тендинит, миозит и бурсит, опер вы..
		08M13	S081302	Последствия забол скел-мыш систе..
		08M14	S081403	Перелом, растяжение связ аппара и..
		08M15	S081503	Перелом, растяжение связ аппара и..
		08M24	S082402	Артроз, опер выс/ур
		08M99	S089903	Др диагн костно-мыш сист и соед тк..
A81.001	Эндопротезирование сустава	08M01	S080101	Перелом бедр кости, опер выс/ур
		08M02	S080201	Перелом ТБ сустава и таза, опер вы..
		08M08	S080801	Забол спины, знач/опер
		08M09	S080901	Бол костей и спец артропатии, эндо..
		08M13	S081301	Последствия забол скел-мыш систе..
		08M14	S081401	Перелом, растяжение связ аппара и..
		08M15	S081501	Перелом, растяжение связ аппара и..
		08M24	S082401	Артроз, эндопротез
			S082402	Артроз, опер выс/ур
		08M99	S089901	Др диагн костно-мыш сист и соед тк..
A81.002	Эндопротезирование сустава с использованием компьютерной навигации	08M01	S080101	Перелом бедр кости, опер выс/ур
		08M02	S080201	Перелом ТБ сустава и таза, опер вы..
		08M08	S080801	Забол спины, знач/опер
		08M09	S080901	Бол костей и спец артропатии, эндо..
		08M13	S081301	Последствия забол скел-мыш систе..
		08M14	S081401	Перелом, растяжение связ аппара и..
		08M15	S081501	Перелом, растяжение связ аппара и..
		08M24	S082401	Артроз, эндопротез
			S082402	Артроз, опер выс/ур
		08M99	S089901	Др диагн костно-мыш сист и соед тк..
A81.003	Эндопротезирование сустава (реэндопротезирование)	08M01	S080101	Перелом бедр кости, опер выс/ур
		08M02	S080201	Перелом ТБ сустава и таза, опер вы..
		08M08	S080801	Забол спины, знач/опер
		08M09	S080901	Бол костей и спец артропатии, эндо..
		08M13	S081301	Последствия забол скел-мыш систе..
		08M14	S081401	Перелом, растяжение связ аппара и..
		08M15	S081501	Перелом, растяжение связ аппара и..
		08M24	S082401	Артроз, эндопротез
			S082402	Артроз, опер выс/ур
		08M99	S089901	Др диагн костно-мыш сист и соед тк..
A81.004	Эндопротезирование ортопедическое тазобедренного сустава	08M01	S080101	Перелом бедр кости, опер выс/ур
		08M02	S080201	Перелом ТБ сустава и таза, опер вы..
		08M08	S080801	Забол спины, знач/опер
		08M09	S080901	Бол костей и спец артропатии, эндо..
		08M13	S081301	Последствия забол скел-мыш систе..
		08M14	S081401	Перелом, растяжение связ аппара и..
		08M15	S081501	Перелом, растяжение связ аппара и..
		08M24	S082401	Артроз, эндопротез
			S082402	Артроз, опер выс/ур

A81.004	сустава	08M99	S089901	Др диагн костно-мыш сист и соед тк..
A81.005	Эндопротезирование ортопедическое тазобедренного сустава (резекция проксимального отдела бедренной кости)	08M01	S080101	Перелом бедр кости, опер выс/ур
		08M02	S080201	Перелом ТБ сустава и таза, опер вы..
		08M08	S080801	Забол спины, знач/опер
		08M09	S080901	Бол костей и спец артропатии, эндо..
		08M13	S081301	Последствия забол скел-мыш систе..
		08M14	S081401	Перелом, растяжение связ аппара и..
		08M15	S081501	Перелом, растяжение связ аппара и..
		08M24	S082401	Артроз, эндопротез
			S082402	Артроз, опер выс/ур
		08M99	S089901	Др диагн костно-мыш сист и соед тк..
A81.006	Эндопротезирование тазобедренного сустава однополюсное	08M01	S080101	Перелом бедр кости, опер выс/ур
		08M02	S080201	Перелом ТБ сустава и таза, опер вы..
		08M08	S080801	Забол спины, знач/опер
		08M09	S080901	Бол костей и спец артропатии, эндо..
		08M13	S081301	Последствия забол скел-мыш систе..
		08M14	S081401	Перелом, растяжение связ аппара и..
		08M15	S081501	Перелом, растяжение связ аппара и..
		08M24	S082401	Артроз, эндопротез
			S082402	Артроз, опер выс/ур
		08M99	S089901	Др диагн костно-мыш сист и соед тк..
A81.007	Эндопротезирование тазобедренного сустава тотальное	08M01	S080101	Перелом бедр кости, опер выс/ур
		08M02	S080201	Перелом ТБ сустава и таза, опер вы..
		08M08	S080801	Забол спины, знач/опер
		08M09	S080901	Бол костей и спец артропатии, эндо..
		08M13	S081301	Последствия забол скел-мыш систе..
		08M14	S081401	Перелом, растяжение связ аппара и..
		08M15	S081501	Перелом, растяжение связ аппара и..
		08M24	S082401	Артроз, эндопротез
			S082402	Артроз, опер выс/ур
		08M99	S089901	Др диагн костно-мыш сист и соед тк..
A81.008	Эндопротезирование ортопедическое коленного сустава (резекция дистального отдела бедренной кости)	08M01	S080101	Перелом бедр кости, опер выс/ур
		08M02	S080201	Перелом ТБ сустава и таза, опер вы..
		08M08	S080801	Забол спины, знач/опер
		08M09	S080901	Бол костей и спец артропатии, эндо..
		08M13	S081301	Последствия забол скел-мыш систе..
		08M14	S081401	Перелом, растяжение связ аппара и..
		08M15	S081501	Перелом, растяжение связ аппара и..
		08M24	S082401	Артроз, эндопротез
			S082402	Артроз, опер выс/ур
		08M99	S089901	Др диагн костно-мыш сист и соед тк..
A81.009	Эндопротезирование ортопедическое коленного сустава	08M01	S080101	Перелом бедр кости, опер выс/ур
		08M02	S080201	Перелом ТБ сустава и таза, опер вы..
		08M08	S080801	Забол спины, знач/опер
		08M09	S080901	Бол костей и спец артропатии, эндо..
		08M13	S081301	Последствия забол скел-мыш систе..
		08M14	S081401	Перелом, растяжение связ аппара и..
		08M15	S081501	Перелом, растяжение связ аппара и..
		08M24	S082401	Артроз, эндопротез
			S082402	Артроз, опер выс/ур
		08M99	S089901	Др диагн костно-мыш сист и соед тк..
A81.010	Эндопротезирование коленного сустава одномыщелковое	08M01	S080101	Перелом бедр кости, опер выс/ур
		08M02	S080201	Перелом ТБ сустава и таза, опер вы..
		08M08	S080801	Забол спины, знач/опер
		08M09	S080901	Бол костей и спец артропатии, эндо..
		08M13	S081301	Последствия забол скел-мыш систе..
		08M14	S081401	Перелом, растяжение связ аппара и..
		08M15	S081501	Перелом, растяжение связ аппара и..

A81.010	Эндопротезирование коленного сустава одномыщелковое	08M24	S082401	Артроз, эндопротез
			S082402	Артроз, опер выс/ур
		08M99	S089901	Др диагн костно-мыш сист и соед тк..
A81.011	Эндопротезирование коленного сустава тотальное	08M01	S080101	Перелом бедр кости, опер выс/ур
		08M02	S080201	Перелом ТБ сустава и таза, опер вы..
		08M08	S080801	Забол спины, знач/опер
		08M09	S080901	Бол костей и спец артропатии, эндо..
		08M13	S081301	Последствия забол скел-мыш систе..
		08M14	S081401	Перелом, растяжение связ аппара и..
		08M15	S081501	Перелом, растяжение связ аппара и..
		08M24	S082401	Артроз, эндопротез
			S082402	Артроз, опер выс/ур
		08M99	S089901	Др диагн костно-мыш сист и соед тк..
A81.012	Эндопротезирование ортопедическое голеностопного сустава	08M01	S080101	Перелом бедр кости, опер выс/ур
		08M02	S080201	Перелом ТБ сустава и таза, опер вы..
		08M08	S080801	Забол спины, знач/опер
		08M09	S080901	Бол костей и спец артропатии, эндо..
		08M13	S081301	Последствия забол скел-мыш систе..
		08M14	S081401	Перелом, растяжение связ аппара и..
		08M15	S081501	Перелом, растяжение связ аппара и..
		08M24	S082401	Артроз, эндопротез
			S082402	Артроз, опер выс/ур
		08M99	S089901	Др диагн костно-мыш сист и соед тк..
A81.013	Эндопротезирование голеностопного сустава	08M01	S080101	Перелом бедр кости, опер выс/ур
		08M02	S080201	Перелом ТБ сустава и таза, опер вы..
		08M08	S080801	Забол спины, знач/опер
		08M09	S080901	Бол костей и спец артропатии, эндо..
		08M13	S081301	Последствия забол скел-мыш систе..
		08M14	S081401	Перелом, растяжение связ аппара и..
		08M15	S081501	Перелом, растяжение связ аппара и..
		08M24	S082401	Артроз, эндопротез
			S082402	Артроз, опер выс/ур
		08M99	S089901	Др диагн костно-мыш сист и соед тк..
A81.014	Эндопротезирование ортопедическое лучезапястного сустава	08M01	S080101	Перелом бедр кости, опер выс/ур
		08M02	S080201	Перелом ТБ сустава и таза, опер вы..
		08M08	S080801	Забол спины, знач/опер
		08M09	S080901	Бол костей и спец артропатии, эндо..
		08M13	S081301	Последствия забол скел-мыш систе..
		08M14	S081401	Перелом, растяжение связ аппара и..
		08M15	S081501	Перелом, растяжение связ аппара и..
		08M24	S082401	Артроз, эндопротез
			S082402	Артроз, опер выс/ур
		08M99	S089901	Др диагн костно-мыш сист и соед тк..
A81.015	Эндопротезирование бедренно-надколенного сустава	08M01	S080101	Перелом бедр кости, опер выс/ур
		08M02	S080201	Перелом ТБ сустава и таза, опер вы..
		08M08	S080801	Забол спины, знач/опер
		08M09	S080901	Бол костей и спец артропатии, эндо..
		08M13	S081301	Последствия забол скел-мыш систе..
		08M14	S081401	Перелом, растяжение связ аппара и..
		08M15	S081501	Перелом, растяжение связ аппара и..
		08M24	S082401	Артроз, эндопротез
			S082402	Артроз, опер выс/ур
		08M99	S089901	Др диагн костно-мыш сист и соед тк..
A81.016	Эндопротезирование ортопедическое плечевого сустава	08M01	S080101	Перелом бедр кости, опер выс/ур
		08M02	S080201	Перелом ТБ сустава и таза, опер вы..
		08M08	S080801	Забол спины, знач/опер
		08M09	S080901	Бол костей и спец артропатии, эндо..
		08M13	S081301	Последствия забол скел-мыш систе..

A81.016	Эндопротезирование ортопедическое плечевого сустава	08M14	S081401	Перелом, растяжение связ аппара и..
		08M15	S081501	Перелом, растяжение связ аппара и..
		08M24	S082401	Артроз, эндопротез
			S082402	Артроз, опер выс/ур
		08M99	S089901	Др диагн костно-мыш сист и соед тк..
A81.017	Эндопротезирование ортопедическое плечевого сустава (резекция проксимального отдела плечевой кости)	08M01	S080101	Перелом бедр кости, опер выс/ур
		08M02	S080201	Перелом ТБ сустава и таза, опер вы..
		08M08	S080801	Забол спины, знач/опер
		08M09	S080901	Бол костей и спец артропатии, эндо..
		08M13	S081301	Последствия забол скел-мыш систе..
		08M14	S081401	Перелом, растяжение связ аппара и..
		08M15	S081501	Перелом, растяжение связ аппара и..
		08M24	S082401	Артроз, эндопротез
			S082402	Артроз, опер выс/ур
		08M99	S089901	Др диагн костно-мыш сист и соед тк..
A81.018	Эндопротезирование плечевого сустава	08M01	S080101	Перелом бедр кости, опер выс/ур
		08M02	S080201	Перелом ТБ сустава и таза, опер вы..
		08M08	S080801	Забол спины, знач/опер
		08M09	S080901	Бол костей и спец артропатии, эндо..
		08M13	S081301	Последствия забол скел-мыш систе..
		08M14	S081401	Перелом, растяжение связ аппара и..
		08M15	S081501	Перелом, растяжение связ аппара и..
		08M24	S082401	Артроз, эндопротез
			S082402	Артроз, опер выс/ур
		08M99	S089901	Др диагн костно-мыш сист и соед тк..
A81.019	Эндопротезирование ортопедическое локтевого сустава	08M01	S080101	Перелом бедр кости, опер выс/ур
		08M02	S080201	Перелом ТБ сустава и таза, опер вы..
		08M08	S080801	Забол спины, знач/опер
		08M09	S080901	Бол костей и спец артропатии, эндо..
		08M13	S081301	Последствия забол скел-мыш систе..
		08M14	S081401	Перелом, растяжение связ аппара и..
		08M15	S081501	Перелом, растяжение связ аппара и..
		08M24	S082401	Артроз, эндопротез
			S082402	Артроз, опер выс/ур
		08M99	S089901	Др диагн костно-мыш сист и соед тк..
A81.020	Эндопротезирование ортопедическое мелких суставов стопы и кисти	08M01	S080101	Перелом бедр кости, опер выс/ур
		08M02	S080201	Перелом ТБ сустава и таза, опер вы..
		08M08	S080801	Забол спины, знач/опер
		08M09	S080901	Бол костей и спец артропатии, эндо..
		08M13	S081301	Последствия забол скел-мыш систе..
		08M14	S081401	Перелом, растяжение связ аппара и..
		08M15	S081501	Перелом, растяжение связ аппара и..
		08M24	S082401	Артроз, эндопротез
			S082402	Артроз, опер выс/ур
		08M99	S089901	Др диагн костно-мыш сист и соед тк..
A81.021	Эндопротезирование межфалангового сустава	08M01	S080101	Перелом бедр кости, опер выс/ур
		08M02	S080201	Перелом ТБ сустава и таза, опер вы..
		08M08	S080801	Забол спины, знач/опер
		08M09	S080901	Бол костей и спец артропатии, эндо..
		08M13	S081301	Последствия забол скел-мыш систе..
		08M14	S081401	Перелом, растяжение связ аппара и..
		08M15	S081501	Перелом, растяжение связ аппара и..
		08M24	S082401	Артроз, эндопротез
			S082402	Артроз, опер выс/ур
		08M99	S089901	Др диагн костно-мыш сист и соед тк..
A81.022	Эндопротезирование пястно-фалангового сустава	08M01	S080101	Перелом бедр кости, опер выс/ур
		08M02	S080201	Перелом ТБ сустава и таза, опер вы..
		08M08	S080801	Забол спины, знач/опер

A81.022	Эндопротезирование пястно-фалангового сустава	08M09	S080901	Бол костей и спец артропатии, эндо..
		08M13	S081301	Последствия забол скел-мыш систе..
		08M14	S081401	Перелом, растяжение связ аппара и..
		08M15	S081501	Перелом, растяжение связ аппара и..
		08M24	S082401	Артроз, эндопротез
			S082402	Артроз, опер выс/ур
		08M99	S089901	Др диагн костно-мыш сист и соед тк..
A81.023	Эндопротезирование плюснефалангового сустава	08M01	S080101	Перелом бедр кости, опер выс/ур
		08M02	S080201	Перелом ТБ сустава и таза, опер вы..
		08M08	S080801	Забол спины, знач/опер
		08M09	S080901	Бол костей и спец артропатии, эндо..
		08M13	S081301	Последствия забол скел-мыш систе..
		08M14	S081401	Перелом, растяжение связ аппара и..
		08M15	S081501	Перелом, растяжение связ аппара и..
		08M24	S082401	Артроз, эндопротез
			S082402	Артроз, опер выс/ур
		08M99	S089901	Др диагн костно-мыш сист и соед тк..
A81.024	Эндопротезирование диафиза	08M01	S080101	Перелом бедр кости, опер выс/ур
		08M02	S080201	Перелом ТБ сустава и таза, опер вы..
		08M08	S080801	Забол спины, знач/опер
		08M09	S080901	Бол костей и спец артропатии, эндо..
		08M13	S081301	Последствия забол скел-мыш систе..
		08M14	S081401	Перелом, растяжение связ аппара и..
		08M15	S081501	Перелом, растяжение связ аппара и..
		08M24	S082401	Артроз, эндопротез
			S082402	Артроз, опер выс/ур
		08M99	S089901	Др диагн костно-мыш сист и соед тк..
A81.025	Эндопротезирование кости тотальное	08M01	S080101	Перелом бедр кости, опер выс/ур
		08M02	S080201	Перелом ТБ сустава и таза, опер вы..
		08M08	S080801	Забол спины, знач/опер
		08M09	S080901	Бол костей и спец артропатии, эндо..
		08M13	S081301	Последствия забол скел-мыш систе..
		08M14	S081401	Перелом, растяжение связ аппара и..
		08M15	S081501	Перелом, растяжение связ аппара и..
		08M24	S082401	Артроз, эндопротез
			S082402	Артроз, опер выс/ур
		08M99	S089901	Др диагн костно-мыш сист и соед тк..
A82.001	Первичный шов сухожилия сгибателя	08M01	S080103	Перелом бедр кости, опер низк/ур
		08M02	S080203	Перелом ТБ сустава и таза, опер ни..
		08M04	S080403	Остеомиелит, опер низк/ур
		08M05	S080503	Патол перелом и ЗНО, опер низк/ур
		08M08	S080805	Забол спины, опер низк/ур
		08M09	S080903	Бол костей и спец артропатии, опер..
		08M12	S081202	Тендинит, миозит и бурсит, опер ни..
		08M13	S081303	Последствия забол скел-мыш систе..
		08M14	S081404	Перелом, растяжение связ аппара и..
		08M15	S081504	Перелом, растяжение связ аппара и..
		08M24	S082403	Артроз, опер низк/ур
		08M99	S089904	Др диагн костно-мыш сист и соед тк..
		БДК08	D08MD01	Забол костно-мыш сист и соед ткан..
A82.002	Вторичный шов сухожилия сгибателя	08M01	S080103	Перелом бедр кости, опер низк/ур
		08M02	S080203	Перелом ТБ сустава и таза, опер ни..
		08M04	S080403	Остеомиелит, опер низк/ур
		08M05	S080503	Патол перелом и ЗНО, опер низк/ур
		08M08	S080805	Забол спины, опер низк/ур
		08M09	S080903	Бол костей и спец артропатии, опер..
		08M12	S081202	Тендинит, миозит и бурсит, опер ни..
		08M13	S081303	Последствия забол скел-мыш систе..

A82.002	Вторичный шов сухожилия сгибателя	08M14	S081404	Перелом, растяжение связ аппара и..
		08M15	S081504	Перелом, растяжение связ аппара и..
		08M24	S082403	Артроз, опер низк/ур
		08M99	S089904	Др диагн костно-мыш сист и соед тк..
		БДК08	D08MD01	Забол костно-мыш сист и соед ткан..
A82.003	Пластика сухожилия сгибателя	08M01	S080102	Перелом бедр кости, опер сред/ур
		08M02	S080202	Перелом ТБ сустава и таза, опер сре..
		08M04	S080402	Остеомиелит, опер сред/ур
		08M05	S080502	Патол перелом и ЗНО, опер сред/ур
		08M08	S080803	Забол спины, опер сред/ур
		08M09	S080902	Бол костей и спец артропатии, опер..
		08M12	S081201	Тендинит, миозит и бурсит, опер вы..
		08M13	S081302	Последствия забол скел-мыш систе..
		08M14	S081403	Перелом, растяжение связ аппара и..
		08M15	S081503	Перелом, растяжение связ аппара и..
		08M24	S082402	Артроз, опер выс/ур
		08M99	S089903	Др диагн костно-мыш сист и соед тк..
A82.004	Транспозиция сухожилия сгибателя	08M01	S080103	Перелом бедр кости, опер низк/ур
		08M02	S080203	Перелом ТБ сустава и таза, опер ни..
		08M04	S080403	Остеомиелит, опер низк/ур
		08M05	S080503	Патол перелом и ЗНО, опер низк/ур
		08M08	S080804	Забол спины, опер ниже сред/ур
		08M09	S080903	Бол костей и спец артропатии, опер..
		08M12	S081202	Тендинит, миозит и бурсит, опер ни..
		08M13	S081303	Последствия забол скел-мыш систе..
		08M14	S081404	Перелом, растяжение связ аппара и..
		08M15	S081504	Перелом, растяжение связ аппара и..
		08M24	S082403	Артроз, опер низк/ур
		08M99	S089904	Др диагн костно-мыш сист и соед тк..
A82.005	Тенолиз сухожилия сгибателя	08M01	S080103	Перелом бедр кости, опер низк/ур
		08M02	S080203	Перелом ТБ сустава и таза, опер ни..
		08M04	S080403	Остеомиелит, опер низк/ур
		08M05	S080503	Патол перелом и ЗНО, опер низк/ур
		08M08	S080804	Забол спины, опер ниже сред/ур
		08M09	S080903	Бол костей и спец артропатии, опер..
		08M12	S081202	Тендинит, миозит и бурсит, опер ни..
		08M13	S081303	Последствия забол скел-мыш систе..
		08M14	S081404	Перелом, растяжение связ аппара и..
		08M15	S081504	Перелом, растяжение связ аппара и..
		08M24	S082403	Артроз, опер низк/ур
		08M99	S089904	Др диагн костно-мыш сист и соед тк..
A82.006	Первичный шов сухожилия разбателя	08M01	S080103	Перелом бедр кости, опер низк/ур
		08M02	S080203	Перелом ТБ сустава и таза, опер ни..
		08M04	S080403	Остеомиелит, опер низк/ур
		08M05	S080503	Патол перелом и ЗНО, опер низк/ур
		08M08	S080805	Забол спины, опер низк/ур
		08M09	S080903	Бол костей и спец артропатии, опер..
		08M12	S081202	Тендинит, миозит и бурсит, опер ни..
		08M13	S081303	Последствия забол скел-мыш систе..
		08M14	S081404	Перелом, растяжение связ аппара и..
		08M15	S081504	Перелом, растяжение связ аппара и..
		08M24	S082403	Артроз, опер низк/ур
		08M99	S089904	Др диагн костно-мыш сист и соед тк..
		БДК08	D08MD01	Забол костно-мыш сист и соед ткан..
A82.007	Вторичный шов сухожилия разгибателя	08M01	S080103	Перелом бедр кости, опер низк/ур
		08M02	S080203	Перелом ТБ сустава и таза, опер ни..
		08M04	S080403	Остеомиелит, опер низк/ур
		08M05	S080503	Патол перелом и ЗНО, опер низк/ур

A82.007	Вторичный шов сухожилия разгибателя	08M08	S080804	Забол спины, опер ниже сред/ур
		08M09	S080903	Бол костей и спец артропатии, опер..
		08M12	S081202	Тендинит, миозит и бурсит, опер ни..
		08M13	S081303	Последствия забол скел-мыш систе..
		08M14	S081404	Перелом, растяжение связ аппара и..
		08M15	S081504	Перелом, растяжение связ аппара и..
		08M24	S082403	Артроз, опер низк/ур
		08M99	S089904	Др диагн костно-мыш сист и соед тк..
A82.008	Пластика сухожилия разгибателя	08M01	S080102	Перелом бедр кости, опер сред/ур
		08M02	S080202	Перелом ТБ сустава и таза, опер сре..
		08M04	S080402	Остеомиелит, опер сред/ур
		08M05	S080502	Патол перелом и ЗНО, опер сред/ур
		08M08	S080803	Забол спины, опер сред/ур
		08M09	S080902	Бол костей и спец артропатии, опер..
		08M12	S081201	Тендинит, миозит и бурсит, опер вы..
		08M13	S081302	Последствия забол скел-мыш систе..
		08M14	S081403	Перелом, растяжение связ аппара и..
		08M15	S081503	Перелом, растяжение связ аппара и..
		08M24	S082402	Артроз, опер выс/ур
		08M99	S089903	Др диагн костно-мыш сист и соед тк..
A82.009	Транспозиция сухожилия разгибателя	08M01	S080103	Перелом бедр кости, опер низк/ур
		08M02	S080203	Перелом ТБ сустава и таза, опер ни..
		08M04	S080403	Остеомиелит, опер низк/ур
		08M05	S080503	Патол перелом и ЗНО, опер низк/ур
		08M08	S080804	Забол спины, опер ниже сред/ур
		08M09	S080903	Бол костей и спец артропатии, опер..
		08M12	S081202	Тендинит, миозит и бурсит, опер ни..
		08M13	S081303	Последствия забол скел-мыш систе..
		08M14	S081404	Перелом, растяжение связ аппара и..
		08M15	S081504	Перелом, растяжение связ аппара и..
		08M24	S082403	Артроз, опер низк/ур
		08M99	S089904	Др диагн костно-мыш сист и соед тк..
A82.010	Тенолиз сухожилия разгибателя	08M01	S080103	Перелом бедр кости, опер низк/ур
		08M02	S080203	Перелом ТБ сустава и таза, опер ни..
		08M04	S080403	Остеомиелит, опер низк/ур
		08M05	S080503	Патол перелом и ЗНО, опер низк/ур
		08M08	S080804	Забол спины, опер ниже сред/ур
		08M09	S080903	Бол костей и спец артропатии, опер..
		08M12	S081202	Тендинит, миозит и бурсит, опер ни..
		08M13	S081303	Последствия забол скел-мыш систе..
		08M14	S081404	Перелом, растяжение связ аппара и..
		08M15	S081504	Перелом, растяжение связ аппара и..
		08M24	S082403	Артроз, опер низк/ур
		08M99	S089904	Др диагн костно-мыш сист и соед тк..
A82.011	Рассечение блоковидной связки сухожилия сгибателя на кисти	08M01	S080103	Перелом бедр кости, опер низк/ур
		08M02	S080203	Перелом ТБ сустава и таза, опер ни..
		08M04	S080403	Остеомиелит, опер низк/ур
		08M05	S080503	Патол перелом и ЗНО, опер низк/ур
		08M08	S080804	Забол спины, опер ниже сред/ур
		08M09	S080903	Бол костей и спец артропатии, опер..
		08M12	S081202	Тендинит, миозит и бурсит, опер ни..
		08M13	S081303	Последствия забол скел-мыш систе..
		08M14	S081404	Перелом, растяжение связ аппара и..
		08M15	S081504	Перелом, растяжение связ аппара и..
		08M24	S082403	Артроз, опер низк/ур
		08M99	S089904	Др диагн костно-мыш сист и соед тк..
A82.012	Иссечение контрактуры Дюпюитрена	08M01	S080103	Перелом бедр кости, опер низк/ур
		08M02	S080203	Перелом ТБ сустава и таза, опер ни..

A82.012	Иссечение контрактуры Дюпюитрена	08M04	S080403	Остеомиелит, опер низк/ур
		08M05	S080503	Патол перелом и ЗНО, опер низк/ур
		08M08	S080804	Забол спины, опер ниже сред/ур
		08M09	S080903	Бол костей и спец артропатии, опер..
		08M12	S081202	Тендинит, миозит и бурсит, опер ни..
		08M13	S081303	Последствия забол скел-мыш систе..
		08M14	S081404	Перелом, растяжение связ аппара и..
		08M15	S081504	Перелом, растяжение связ аппара и..
		08M24	S082403	Артроз, опер низк/ур
		08M99	S089904	Др диагн костно-мыш сист и соед тк..
A82.013	Первичный шов мышцы сгибателя	08M01	S080103	Перелом бедр кости, опер низк/ур
		08M02	S080203	Перелом ТБ сустава и таза, опер ни..
		08M04	S080403	Остеомиелит, опер низк/ур
		08M05	S080503	Патол перелом и ЗНО, опер низк/ур
		08M08	S080805	Забол спины, опер низк/ур
		08M09	S080903	Бол костей и спец артропатии, опер..
		08M12	S081202	Тендинит, миозит и бурсит, опер ни..
		08M13	S081303	Последствия забол скел-мыш систе..
		08M14	S081404	Перелом, растяжение связ аппара и..
		08M15	S081504	Перелом, растяжение связ аппара и..
		08M24	S082403	Артроз, опер низк/ур
		08M99	S089904	Др диагн костно-мыш сист и соед тк..
		БДК08	D08MD01	Забол костно-мыш сист и соед ткан..
A82.014	Вторичный шов мышцы сгибателя	08M01	S080103	Перелом бедр кости, опер низк/ур
		08M02	S080203	Перелом ТБ сустава и таза, опер ни..
		08M04	S080403	Остеомиелит, опер низк/ур
		08M05	S080503	Патол перелом и ЗНО, опер низк/ур
		08M08	S080804	Забол спины, опер ниже сред/ур
		08M09	S080903	Бол костей и спец артропатии, опер..
		08M12	S081202	Тендинит, миозит и бурсит, опер ни..
		08M13	S081303	Последствия забол скел-мыш систе..
		08M14	S081404	Перелом, растяжение связ аппара и..
		08M15	S081504	Перелом, растяжение связ аппара и..
		08M24	S082403	Артроз, опер низк/ур
		08M99	S089904	Др диагн костно-мыш сист и соед тк..
A82.015	Пластика мышцы сгибателя	08M01	S080102	Перелом бедр кости, опер сред/ур
		08M02	S080202	Перелом ТБ сустава и таза, опер сре..
		08M04	S080402	Остеомиелит, опер сред/ур
		08M05	S080502	Патол перелом и ЗНО, опер сред/ур
		08M08	S080803	Забол спины, опер сред/ур
		08M09	S080902	Бол костей и спец артропатии, опер..
		08M12	S081201	Тендинит, миозит и бурсит, опер вы..
		08M13	S081302	Последствия забол скел-мыш систе..
		08M14	S081403	Перелом, растяжение связ аппара и..
		08M15	S081503	Перелом, растяжение связ аппара и..
		08M24	S082402	Артроз, опер выс/ур
		08M99	S089903	Др диагн костно-мыш сист и соед тк..
A82.016	Транспозиция мышцы сгибателя	08M01	S080103	Перелом бедр кости, опер низк/ур
		08M02	S080203	Перелом ТБ сустава и таза, опер ни..
		08M04	S080403	Остеомиелит, опер низк/ур
		08M05	S080503	Патол перелом и ЗНО, опер низк/ур
		08M08	S080804	Забол спины, опер ниже сред/ур
		08M09	S080903	Бол костей и спец артропатии, опер..
		08M12	S081202	Тендинит, миозит и бурсит, опер ни..
		08M13	S081303	Последствия забол скел-мыш систе..
		08M14	S081404	Перелом, растяжение связ аппара и..
		08M15	S081504	Перелом, растяжение связ аппара и..
		08M24	S082403	Артроз, опер низк/ур

A82.016	Транспозиция мышцы сгибателя	08M99	S089904	Др диагн костно-мыш сист и соед тк..
A82.017	Первичный шов мышцы разгибателя	08M01	S080103	Перелом бедр кости, опер низк/ур
		08M02	S080203	Перелом ТБ сустава и таза, опер ни..
		08M04	S080403	Остеомиелит, опер низк/ур
		08M05	S080503	Патол перелом и ЗНО, опер низк/ур
		08M08	S080805	Забол спины, опер низк/ур
		08M09	S080903	Бол костей и спец артропатии, опер..
		08M12	S081202	Тендинит, миозит и бурсит, опер ни..
		08M13	S081303	Последствия забол скел-мыш систе..
		08M14	S081404	Перелом, растяжение связ аппара и..
		08M15	S081504	Перелом, растяжение связ аппара и..
		08M24	S082403	Артроз, опер низк/ур
		08M99	S089904	Др диагн костно-мыш сист и соед тк..
		БДК08	D08MD01	Забол костно-мыш сист и соед ткан..
A82.018	Вторичный шов мышцы разгибателя	08M01	S080103	Перелом бедр кости, опер низк/ур
		08M02	S080203	Перелом ТБ сустава и таза, опер ни..
		08M04	S080403	Остеомиелит, опер низк/ур
		08M05	S080503	Патол перелом и ЗНО, опер низк/ур
		08M08	S080804	Забол спины, опер ниже сред/ур
		08M09	S080903	Бол костей и спец артропатии, опер..
		08M12	S081202	Тендинит, миозит и бурсит, опер ни..
		08M13	S081303	Последствия забол скел-мыш систе..
		08M14	S081404	Перелом, растяжение связ аппара и..
		08M15	S081504	Перелом, растяжение связ аппара и..
		08M24	S082403	Артроз, опер низк/ур
		08M99	S089904	Др диагн костно-мыш сист и соед тк..
A82.019	Пластика мышцы разгибателя	08M01	S080102	Перелом бедр кости, опер сред/ур
		08M02	S080202	Перелом ТБ сустава и таза, опер сре..
		08M04	S080402	Остеомиелит, опер сред/ур
		08M05	S080502	Патол перелом и ЗНО, опер сред/ур
		08M08	S080803	Забол спины, опер сред/ур
		08M09	S080902	Бол костей и спец артропатии, опер..
		08M12	S081201	Тендинит, миозит и бурсит, опер вы..
		08M13	S081302	Последствия забол скел-мыш систе..
		08M14	S081403	Перелом, растяжение связ аппара и..
		08M15	S081503	Перелом, растяжение связ аппара и..
		08M24	S082402	Артроз, опер выс/ур
		08M99	S089903	Др диагн костно-мыш сист и соед тк..
A82.020	Транспозиция мышцы разгибателя	08M01	S080103	Перелом бедр кости, опер низк/ур
		08M02	S080203	Перелом ТБ сустава и таза, опер ни..
		08M04	S080403	Остеомиелит, опер низк/ур
		08M05	S080503	Патол перелом и ЗНО, опер низк/ур
		08M08	S080804	Забол спины, опер ниже сред/ур
		08M09	S080903	Бол костей и спец артропатии, опер..
		08M12	S081202	Тендинит, миозит и бурсит, опер ни..
		08M13	S081303	Последствия забол скел-мыш систе..
		08M14	S081404	Перелом, растяжение связ аппара и..
		08M15	S081504	Перелом, растяжение связ аппара и..
		08M24	S082403	Артроз, опер низк/ур
		08M99	S089904	Др диагн костно-мыш сист и соед тк..
A82.021	Иссечение тяжа ладонного апоневроза	08M01	S080103	Перелом бедр кости, опер низк/ур
		08M02	S080203	Перелом ТБ сустава и таза, опер ни..
		08M04	S080403	Остеомиелит, опер низк/ур
		08M05	S080503	Патол перелом и ЗНО, опер низк/ур
		08M08	S080805	Забол спины, опер низк/ур
		08M09	S080903	Бол костей и спец артропатии, опер..
		08M12	S081202	Тендинит, миозит и бурсит, опер ни..
		08M13	S081303	Последствия забол скел-мыш систе..

A82.021	Иссечение тяжа ладонного апоневроза	08M14	S081404	Перелом, растяжение связ аппара и..
		08M15	S081504	Перелом, растяжение связ аппара и..
		08M24	S082403	Артроз, опер низк/ур
		08M99	S089904	Др диагн костно-мыш сист и соед тк..
		БДК08	D08MD01	Забол костно-мыш сист и соед ткан..
A83.001	Удаление новообразования мышцы	08M01	S080103	Перелом бедр кости, опер низк/ур
		08M02	S080203	Перелом ТБ сустава и таза, опер ни..
		08M04	S080403	Остеомиелит, опер низк/ур
		08M05	S080503	Патол перелом и ЗНО, опер низк/ур
		08M08	S080804	Забол спины, опер ниже сред/ур
		08M09	S080903	Бол костей и спец артропатии, опер..
		08M12	S081202	Тендинит, миозит и бурсит, опер ни..
		08M13	S081303	Последствия забол скел-мыш систе..
		08M14	S081404	Перелом, растяжение связ аппара и..
		08M15	S081504	Перелом, растяжение связ аппара и..
		08M24	S082403	Артроз, опер низк/ур
		08M99	S089904	Др диагн костно-мыш сист и соед тк..
A83.002	Освобождение мышцы из рубцов и сращений (миолиз)	08M01	S080103	Перелом бедр кости, опер низк/ур
		08M02	S080203	Перелом ТБ сустава и таза, опер ни..
		08M04	S080403	Остеомиелит, опер низк/ур
		08M05	S080503	Патол перелом и ЗНО, опер низк/ур
		08M08	S080805	Забол спины, опер низк/ур
		08M09	S080903	Бол костей и спец артропатии, опер..
		08M12	S081202	Тендинит, миозит и бурсит, опер ни..
		08M13	S081303	Последствия забол скел-мыш систе..
		08M14	S081404	Перелом, растяжение связ аппара и..
		08M15	S081504	Перелом, растяжение связ аппара и..
		08M24	S082403	Артроз, опер низк/ур
		08M99	S089904	Др диагн костно-мыш сист и соед тк..
		БДК08	D08MD01	Забол костно-мыш сист и соед ткан..
A83.003	Транспозиция мышцы	08M01	S080102	Перелом бедр кости, опер сред/ур
		08M02	S080202	Перелом ТБ сустава и таза, опер сре..
		08M04	S080402	Остеомиелит, опер сред/ур
		08M05	S080502	Патол перелом и ЗНО, опер сред/ур
		08M08	S080803	Забол спины, опер сред/ур
		08M09	S080902	Бол костей и спец артропатии, опер..
		08M12	S081201	Тендинит, миозит и бурсит, опер вы..
		08M13	S081302	Последствия забол скел-мыш систе..
		08M14	S081403	Перелом, растяжение связ аппара и..
		08M15	S081503	Перелом, растяжение связ аппара и..
		08M24	S082402	Артроз, опер выс/ур
		08M99	S089903	Др диагн костно-мыш сист и соед тк..
A83.004	Транспозиция невротизированной мышцы с использованием микрохирургической техники	08M01	S080101	Перелом бедр кости, опер выс/ур
		08M02	S080201	Перелом ТБ сустава и таза, опер вы..
		08M04	S080401	Остеомиелит, опер выс/ур
		08M05	S080501	Патол перелом и ЗНО, опер выс/ур
		08M08	S080802	Забол спины, опер выс/ур
		08M09	S080902	Бол костей и спец артропатии, опер..
		08M12	S081201	Тендинит, миозит и бурсит, опер вы..
		08M13	S081302	Последствия забол скел-мыш систе..
		08M14	S081402	Перелом, растяжение связ аппара и..
		08M15	S081502	Перелом, растяжение связ аппара и..
		08M24	S082402	Артроз, опер выс/ур
		08M99	S089902	Др диагн костно-мыш сист и соед тк..
A83.005	Аутотрансплантация мышцы	08M01	S080103	Перелом бедр кости, опер низк/ур
		08M02	S080203	Перелом ТБ сустава и таза, опер ни..
		08M04	S080403	Остеомиелит, опер низк/ур
		08M05	S080503	Патол перелом и ЗНО, опер низк/ур

A83.005	Аутотрансплантация мышцы	08M08	S080805	Забол спины, опер низк/ур
		08M09	S080903	Бол костей и спец артропатии, опер..
		08M12	S081202	Тендинит, миозит и бурсит, опер ни..
		08M13	S081303	Последствия забол скел-мыш систе..
		08M14	S081404	Перелом, растяжение связ аппара и..
		08M15	S081504	Перелом, растяжение связ аппара и..
		08M24	S082403	Артроз, опер низк/ур
		08M99	S089904	Др диагн костно-мыш сист и соед тк..
		БДК08	D08MD01	Забол костно-мыш сист и соед ткан..
A83.006	Миотомия	08M01	S080102	Перелом бедр кости, опер сред/ур
		08M02	S080202	Перелом ТБ сустава и таза, опер сре..
		08M04	S080402	Остеомиелит, опер сред/ур
		08M05	S080502	Патол перелом и ЗНО, опер сред/ур
		08M08	S080803	Забол спины, опер сред/ур
		08M09	S080902	Бол костей и спец артропатии, опер..
		08M12	S081201	Тендинит, миозит и бурсит, опер вы..
		08M13	S081302	Последствия забол скел-мыш систе..
		08M14	S081403	Перелом, растяжение связ аппара и..
		08M15	S081503	Перелом, растяжение связ аппара и..
		08M24	S082402	Артроз, опер выс/ур
		08M99	S089903	Др диагн костно-мыш сист и соед тк..
A83.007	Трансплантация кожно-мышечного комплекса	08M04	S080401	Остеомиелит, опер выс/ур
		08M05	S080501	Патол перелом и ЗНО, опер выс/ур
		08M08	S080801	Забол спины, знач/опер
		08M09	S080902	Бол костей и спец артропатии, опер..
		08M12	S081201	Тендинит, миозит и бурсит, опер вы..
		08M13	S081302	Последствия забол скел-мыш систе..
		08M14	S081402	Перелом, растяжение связ аппара и..
		08M15	S081502	Перелом, растяжение связ аппара и..
		08M24	S082402	Артроз, опер выс/ур
		08M99	S089902	Др диагн костно-мыш сист и соед тк..
A83.008	Трансплантация кожно-мышечного комплекса симультанная	08M04	S080401	Остеомиелит, опер выс/ур
		08M05	S080501	Патол перелом и ЗНО, опер выс/ур
		08M08	S080801	Забол спины, знач/опер
		08M09	S080902	Бол костей и спец артропатии, опер..
		08M12	S081201	Тендинит, миозит и бурсит, опер вы..
		08M13	S081302	Последствия забол скел-мыш систе..
		08M14	S081402	Перелом, растяжение связ аппара и..
		08M15	S081502	Перелом, растяжение связ аппара и..
		08M24	S082402	Артроз, опер выс/ур
		08M99	S089902	Др диагн костно-мыш сист и соед тк..
A83.009	Аутотрансплантация кожно-мышечно-костного комплекса	08M04	S080401	Остеомиелит, опер выс/ур
		08M05	S080501	Патол перелом и ЗНО, опер выс/ур
		08M08	S080801	Забол спины, знач/опер
		08M09	S080902	Бол костей и спец артропатии, опер..
		08M12	S081201	Тендинит, миозит и бурсит, опер вы..
		08M13	S081302	Последствия забол скел-мыш систе..
		08M14	S081402	Перелом, растяжение связ аппара и..
		08M15	S081502	Перелом, растяжение связ аппара и..
		08M24	S082402	Артроз, опер выс/ур
		08M99	S089902	Др диагн костно-мыш сист и соед тк..
A83.010	Разрез мышцы, сухожильной фасции и синовиальной сумки	08M01	S080103	Перелом бедр кости, опер низк/ур
		08M02	S080203	Перелом ТБ сустава и таза, опер ни..
		08M04	S080403	Остеомиелит, опер низк/ур
		08M05	S080503	Патол перелом и ЗНО, опер низк/ур
		08M08	S080805	Забол спины, опер низк/ур
		08M09	S080903	Бол костей и спец артропатии, опер..
		08M12	S081202	Тендинит, миозит и бурсит, опер ни..

A83.010	Разрез мышцы, сухожильной фасции и синовиальной сумки	08M13	S081303	Последствия забол скел-мыш систе..
		08M14	S081404	Перелом, растяжение связ аппара и..
		08M15	S081504	Перелом, растяжение связ аппара и..
		08M24	S082403	Артроз, опер низк/ур
		08M99	S089904	Др диагн костно-мыш сист и соед тк..
		БДК08	D08MD01	Забол костно-мыш сист и соед ткан..
A83.011	Рассечение связки и ревизия первого тыльного сухожильного канала разгибателей на предплечье	08M01	S080103	Перелом бедр кости, опер низк/ур
		08M02	S080203	Перелом ТБ сустава и таза, опер ни..
		08M04	S080403	Остеомиелит, опер низк/ур
		08M05	S080503	Патол перелом и ЗНО, опер низк/ур
		08M08	S080805	Забол спины, опер низк/ур
		08M09	S080903	Бол костей и спец артропатии, опер..
		08M12	S081202	Тендинит, миозит и бурсит, опер ни..
		08M13	S081303	Последствия забол скел-мыш систе..
		08M14	S081404	Перелом, растяжение связ аппара и..
		08M15	S081504	Перелом, растяжение связ аппара и..
		08M24	S082403	Артроз, опер низк/ур
		08M99	S089904	Др диагн костно-мыш сист и соед тк..
		БДК08	D08MD01	Забол костно-мыш сист и соед ткан..
A83.012	Фасциотомия	08M01	S080103	Перелом бедр кости, опер низк/ур
		08M02	S080203	Перелом ТБ сустава и таза, опер ни..
		08M04	S080403	Остеомиелит, опер низк/ур
		08M05	S080503	Патол перелом и ЗНО, опер низк/ур
		08M08	S080805	Забол спины, опер низк/ур
		08M09	S080903	Бол костей и спец артропатии, опер..
		08M12	S081202	Тендинит, миозит и бурсит, опер ни..
		08M13	S081303	Последствия забол скел-мыш систе..
		08M14	S081404	Перелом, растяжение связ аппара и..
		08M15	S081504	Перелом, растяжение связ аппара и..
		08M24	S082403	Артроз, опер низк/ур
		08M99	S089904	Др диагн костно-мыш сист и соед тк..
		БДК08	D08MD01	Забол костно-мыш сист и соед ткан..
A83.013	Удаление новообразования сухожилия	08M01	S080103	Перелом бедр кости, опер низк/ур
		08M02	S080203	Перелом ТБ сустава и таза, опер ни..
		08M04	S080403	Остеомиелит, опер низк/ур
		08M05	S080503	Патол перелом и ЗНО, опер низк/ур
		08M08	S080805	Забол спины, опер низк/ур
		08M09	S080903	Бол костей и спец артропатии, опер..
		08M12	S081202	Тендинит, миозит и бурсит, опер ни..
		08M13	S081303	Последствия забол скел-мыш систе..
		08M14	S081404	Перелом, растяжение связ аппара и..
		08M15	S081504	Перелом, растяжение связ аппара и..
		08M24	S082403	Артроз, опер низк/ур
		08M99	S089904	Др диагн костно-мыш сист и соед тк..
		БДК08	D08MD01	Забол костно-мыш сист и соед ткан..
A83.014	Рассечение связки и ревизия первого тыльного сухожильного канала разгибателей на предплечье	08M01	S080103	Перелом бедр кости, опер низк/ур
		08M02	S080203	Перелом ТБ сустава и таза, опер ни..
		08M04	S080403	Остеомиелит, опер низк/ур
		08M05	S080503	Патол перелом и ЗНО, опер низк/ур
		08M08	S080805	Забол спины, опер низк/ур
		08M09	S080903	Бол костей и спец артропатии, опер..
		08M12	S081202	Тендинит, миозит и бурсит, опер ни..
		08M13	S081303	Последствия забол скел-мыш систе..
		08M14	S081404	Перелом, растяжение связ аппара и..
		08M15	S081504	Перелом, растяжение связ аппара и..
		08M24	S082403	Артроз, опер низк/ур
		08M99	S089904	Др диагн костно-мыш сист и соед тк..
		БДК08	D08MD01	Забол костно-мыш сист и соед ткан..

A83.015	Скаленотомия	08M01	S080103	Перелом бедр кости, опер низк/ур
		08M02	S080203	Перелом ТБ сустава и таза, опер ни..
		08M04	S080403	Остеомиелит, опер низк/ур
		08M05	S080503	Патол перелом и ЗНО, опер низк/ур
		08M08	S080805	Забол спины, опер низк/ур
		08M09	S080903	Бол костей и спец артропатии, опер..
		08M12	S081202	Тендинит, миозит и бурсит, опер ни..
		08M13	S081303	Последствия забол скел-мыш систе..
		08M14	S081404	Перелом, растяжение связ аппара и..
		08M15	S081504	Перелом, растяжение связ аппара и..
		08M24	S082403	Артроз, опер низк/ур
		08M99	S089904	Др диагн костно-мыш сист и соед тк..
		БДК08	D08MD01	Забол костно-мыш сист и соед ткан..
A83.016	Пластика сухожилия	08M01	S080102	Перелом бедр кости, опер сред/ур
		08M02	S080202	Перелом ТБ сустава и таза, опер сре..
		08M04	S080402	Остеомиелит, опер сред/ур
		08M05	S080502	Патол перелом и ЗНО, опер сред/ур
		08M08	S080803	Забол спины, опер сред/ур
		08M09	S080902	Бол костей и спец артропатии, опер..
		08M12	S081201	Тендинит, миозит и бурсит, опер вы..
		08M13	S081302	Последствия забол скел-мыш систе..
		08M14	S081403	Перелом, растяжение связ аппара и..
		08M15	S081503	Перелом, растяжение связ аппара и..
		08M24	S082402	Артроз, опер выс/ур
		08M99	S089903	Др диагн костно-мыш сист и соед тк..
A83.017	Пластика ахиллова сухожилия	08M01	S080102	Перелом бедр кости, опер сред/ур
		08M02	S080202	Перелом ТБ сустава и таза, опер сре..
		08M04	S080402	Остеомиелит, опер сред/ур
		08M05	S080502	Патол перелом и ЗНО, опер сред/ур
		08M08	S080803	Забол спины, опер сред/ур
		08M09	S080902	Бол костей и спец артропатии, опер..
		08M12	S081201	Тендинит, миозит и бурсит, опер вы..
		08M13	S081302	Последствия забол скел-мыш систе..
		08M14	S081403	Перелом, растяжение связ аппара и..
		08M15	S081503	Перелом, растяжение связ аппара и..
		08M24	S082402	Артроз, опер выс/ур
		08M99	S089903	Др диагн костно-мыш сист и соед тк..
A83.018	Пластика разрыва ключично-акромиального сочленения	08M01	S080102	Перелом бедр кости, опер сред/ур
		08M02	S080202	Перелом ТБ сустава и таза, опер сре..
		08M04	S080402	Остеомиелит, опер сред/ур
		08M05	S080502	Патол перелом и ЗНО, опер сред/ур
		08M08	S080803	Забол спины, опер сред/ур
		08M09	S080902	Бол костей и спец артропатии, опер..
		08M12	S081201	Тендинит, миозит и бурсит, опер вы..
		08M13	S081302	Последствия забол скел-мыш систе..
		08M14	S081403	Перелом, растяжение связ аппара и..
		08M15	S081503	Перелом, растяжение связ аппара и..
		08M24	S082402	Артроз, опер выс/ур
		08M99	S089903	Др диагн костно-мыш сист и соед тк..
A83.019	Пластика разрыва ключично-акромиального сочленения с использованием видеоэндоскопической техники	08M01	S080102	Перелом бедр кости, опер сред/ур
		08M02	S080202	Перелом ТБ сустава и таза, опер сре..
		08M04	S080402	Остеомиелит, опер сред/ур
		08M05	S080502	Патол перелом и ЗНО, опер сред/ур
		08M08	S080803	Забол спины, опер сред/ур
		08M09	S080902	Бол костей и спец артропатии, опер..
		08M12	S081201	Тендинит, миозит и бурсит, опер вы..
		08M13	S081302	Последствия забол скел-мыш систе..
		08M14	S081403	Перелом, растяжение связ аппара и..

A83.019	Пластика разрыва ключично-акромиального сочленения с использованием видеоэндоскопической техники	08M15	S081503	Перелом, растяжение связ аппара и..
		08M24	S082402	Артроз, опер выс/ур
		08M99	S089903	Др диагн костно-мыш сист и соед тк..
A83.020	Удлинение, укорочение, перемещение мышцы и сухожилия	08M01	S080103	Перелом бедр кости, опер низк/ур
		08M02	S080203	Перелом ТБ сустава и таза, опер ни..
		08M04	S080403	Остеомиелит, опер низк/ур
		08M05	S080503	Патол перелом и ЗНО, опер низк/ур
		08M08	S080805	Забол спины, опер низк/ур
		08M09	S080903	Бол костей и спец артропатии, опер..
		08M12	S081202	Тендинит, миозит и бурсит, опер ни..
		08M13	S081303	Последствия забол скел-мыш систе..
		08M14	S081404	Перелом, растяжение связ аппара и..
		08M15	S081504	Перелом, растяжение связ аппара и..
		08M24	S082403	Артроз, опер низк/ур
		08M99	S089904	Др диагн костно-мыш сист и соед тк..
		БДК08	D08MD01	Забол костно-мыш сист и соед ткан..
A83.021	Удлинение, укорочение, перемещение мышцы и сухожилия с использованием анкерых фиксаторов	08M01	S080101	Перелом бедр кости, опер выс/ур
		08M02	S080201	Перелом ТБ сустава и таза, опер вы..
		08M04	S080401	Остеомиелит, опер выс/ур
		08M05	S080501	Патол перелом и ЗНО, опер выс/ур
		08M08	S080802	Забол спины, опер выс/ур
		08M09	S080902	Бол костей и спец артропатии, опер..
		08M12	S081201	Тендинит, миозит и бурсит, опер вы..
		08M13	S081302	Последствия забол скел-мыш систе..
		08M14	S081402	Перелом, растяжение связ аппара и..
		08M15	S081502	Перелом, растяжение связ аппара и..
		08M24	S082402	Артроз, опер выс/ур
		08M99	S089902	Др диагн костно-мыш сист и соед тк..
A83.022	Освобождение сухожилия из рубцов и сращений (тенолиз)	08M01	S080103	Перелом бедр кости, опер низк/ур
		08M02	S080203	Перелом ТБ сустава и таза, опер ни..
		08M04	S080403	Остеомиелит, опер низк/ур
		08M05	S080503	Патол перелом и ЗНО, опер низк/ур
		08M08	S080805	Забол спины, опер низк/ур
		08M09	S080903	Бол костей и спец артропатии, опер..
		08M12	S081202	Тендинит, миозит и бурсит, опер ни..
		08M13	S081303	Последствия забол скел-мыш систе..
		08M14	S081404	Перелом, растяжение связ аппара и..
		08M15	S081504	Перелом, растяжение связ аппара и..
		08M24	S082403	Артроз, опер низк/ур
		08M99	S089904	Др диагн костно-мыш сист и соед тк..
		БДК08	D08MD01	Забол костно-мыш сист и соед ткан..
A83.023	Восстановление мышцы и сухожилия	08M01	S080103	Перелом бедр кости, опер низк/ур
		08M02	S080203	Перелом ТБ сустава и таза, опер ни..
		08M04	S080403	Остеомиелит, опер низк/ур
		08M05	S080503	Патол перелом и ЗНО, опер низк/ур
		08M08	S080805	Забол спины, опер низк/ур
		08M09	S080903	Бол костей и спец артропатии, опер..
		08M12	S081202	Тендинит, миозит и бурсит, опер ни..
		08M13	S081303	Последствия забол скел-мыш систе..
		08M14	S081404	Перелом, растяжение связ аппара и..
		08M15	S081504	Перелом, растяжение связ аппара и..
		08M24	S082403	Артроз, опер низк/ур
		08M99	S089904	Др диагн костно-мыш сист и соед тк..
		БДК08	D08MD01	Забол костно-мыш сист и соед ткан..
A83.024	Наложение шва ахиллова сухожилия закрытым способом	08M01	S080102	Перелом бедр кости, опер сред/ур
		08M02	S080202	Перелом ТБ сустава и таза, опер сре..
		08M04	S080402	Остеомиелит, опер сред/ур
		08M05	S080502	Патол перелом и ЗНО, опер сред/ур

A83.024	Наложение шва ахиллова сухожилия закрытым способом	08M08	S080803	Забол спины, опер сред/ур
		08M09	S080902	Бол костей и спец артропатии, опер..
		08M12	S081201	Тендинит, миозит и бурсит, опер вы..
		08M13	S081302	Последствия забол скел-мыш систе..
		08M14	S081403	Перелом, растяжение связ аппара и..
		08M15	S081503	Перелом, растяжение связ аппара и..
		08M24	S082402	Артроз, опер выс/ур
		08M99	S089903	Др диагн костно-мыш сист и соед тк..
A83.025	Наложение шва сухожилия	08M01	S080102	Перелом бедр кости, опер сред/ур
		08M02	S080202	Перелом ТБ сустава и таза, опер сре..
		08M04	S080402	Остеомиелит, опер сред/ур
		08M05	S080502	Патол перелом и ЗНО, опер сред/ур
		08M08	S080803	Забол спины, опер сред/ур
		08M09	S080902	Бол костей и спец артропатии, опер..
		08M12	S081201	Тендинит, миозит и бурсит, опер вы..
		08M13	S081302	Последствия забол скел-мыш систе..
		08M14	S081403	Перелом, растяжение связ аппара и..
		08M15	S081503	Перелом, растяжение связ аппара и..
		08M24	S082402	Артроз, опер выс/ур
		08M99	S089903	Др диагн костно-мыш сист и соед тк..
A83.026	Наложение шва сухожилия с использованием видеоэндоскопической техники	08M01	S080102	Перелом бедр кости, опер сред/ур
		08M02	S080202	Перелом ТБ сустава и таза, опер сре..
		08M04	S080402	Остеомиелит, опер сред/ур
		08M05	S080502	Патол перелом и ЗНО, опер сред/ур
		08M08	S080803	Забол спины, опер сред/ур
		08M09	S080902	Бол костей и спец артропатии, опер..
		08M12	S081201	Тендинит, миозит и бурсит, опер вы..
		08M13	S081302	Последствия забол скел-мыш систе..
		08M14	S081403	Перелом, растяжение связ аппара и..
		08M15	S081503	Перелом, растяжение связ аппара и..
		08M24	S082402	Артроз, опер выс/ур
		08M99	S089903	Др диагн костно-мыш сист и соед тк..
A83.027	Наложение шва ахиллова сухожилия открытым способом	08M01	S080102	Перелом бедр кости, опер сред/ур
		08M02	S080202	Перелом ТБ сустава и таза, опер сре..
		08M04	S080402	Остеомиелит, опер сред/ур
		08M05	S080502	Патол перелом и ЗНО, опер сред/ур
		08M08	S080803	Забол спины, опер сред/ур
		08M09	S080902	Бол костей и спец артропатии, опер..
		08M12	S081201	Тендинит, миозит и бурсит, опер вы..
		08M13	S081302	Последствия забол скел-мыш систе..
		08M14	S081403	Перелом, растяжение связ аппара и..
		08M15	S081503	Перелом, растяжение связ аппара и..
		08M24	S082402	Артроз, опер выс/ур
		08M99	S089903	Др диагн костно-мыш сист и соед тк..
A83.028	Рассечение зубовидных связок	08M01	S080103	Перелом бедр кости, опер низк/ур
		08M02	S080203	Перелом ТБ сустава и таза, опер ни..
		08M04	S080403	Остеомиелит, опер низк/ур
		08M05	S080503	Патол перелом и ЗНО, опер низк/ур
		08M08	S080805	Забол спины, опер низк/ур
		08M09	S080903	Бол костей и спец артропатии, опер..
		08M12	S081202	Тендинит, миозит и бурсит, опер ни..
		08M13	S081303	Последствия забол скел-мыш систе..
		08M14	S081404	Перелом, растяжение связ аппара и..
		08M15	S081504	Перелом, растяжение связ аппара и..
		08M24	S082403	Артроз, опер низк/ур
		08M99	S089904	Др диагн костно-мыш сист и соед тк..
		БДК08	D08MD01	Забол костно-мыш сист и соед ткан..
A83.029	Тенодез	08M01	S080103	Перелом бедр кости, опер низк/ур

A83.029	Тенодез	08M02	S080203	Перелом ТБ сустава и таза, опер ни..
		08M04	S080403	Остеомиелит, опер низк/ур
		08M05	S080503	Патол перелом и ЗНО, опер низк/ур
		08M08	S080805	Забол спины, опер низк/ур
		08M09	S080903	Бол костей и спец артропатии, опер..
		08M12	S081202	Тендинит, миозит и бурсит, опер ни..
		08M13	S081303	Последствия забол скел-мыш систе..
		08M14	S081404	Перелом, растяжение связ аппара и..
		08M15	S081504	Перелом, растяжение связ аппара и..
		08M24	S082403	Артроз, опер низк/ур
		08M99	S089904	Др диагн костно-мыш сист и соед тк..
		БДК08	D08MD01	Забол костно-мыш сист и соед ткан..
A83.030	Тенодез с использованием анкерных фиксаторов	08M01	S080101	Перелом бедр кости, опер выс/ур
		08M02	S080201	Перелом ТБ сустава и таза, опер вы..
		08M04	S080401	Остеомиелит, опер выс/ур
		08M05	S080501	Патол перелом и ЗНО, опер выс/ур
		08M08	S080802	Забол спины, опер выс/ур
		08M09	S080902	Бол костей и спец артропатии, опер..
		08M12	S081201	Тендинит, миозит и бурсит, опер вы..
		08M13	S081302	Последствия забол скел-мыш систе..
		08M14	S081402	Перелом, растяжение связ аппара и..
		08M15	S081502	Перелом, растяжение связ аппара и..
		08M24	S082402	Артроз, опер выс/ур
		08M99	S089902	Др диагн костно-мыш сист и соед тк..
A83.031	Рассечение кольцевидной связки	08M01	S080102	Перелом бедр кости, опер сред/ур
		08M02	S080202	Перелом ТБ сустава и таза, опер сре..
		08M04	S080402	Остеомиелит, опер сред/ур
		08M05	S080502	Патол перелом и ЗНО, опер сред/ур
		08M08	S080803	Забол спины, опер сред/ур
		08M09	S080902	Бол костей и спец артропатии, опер..
		08M12	S081201	Тендинит, миозит и бурсит, опер вы..
		08M13	S081302	Последствия забол скел-мыш систе..
		08M14	S081403	Перелом, растяжение связ аппара и..
		08M15	S081503	Перелом, растяжение связ аппара и..
		08M24	S082402	Артроз, опер выс/ур
		08M99	S089903	Др диагн костно-мыш сист и соед тк..
A83.032	Пластика сухожильно-связочного аппарата стопы	08M01	S080102	Перелом бедр кости, опер сред/ур
		08M02	S080202	Перелом ТБ сустава и таза, опер сре..
		08M04	S080402	Остеомиелит, опер сред/ур
		08M05	S080502	Патол перелом и ЗНО, опер сред/ур
		08M08	S080803	Забол спины, опер сред/ур
		08M09	S080902	Бол костей и спец артропатии, опер..
		08M12	S081201	Тендинит, миозит и бурсит, опер вы..
		08M13	S081302	Последствия забол скел-мыш систе..
		08M14	S081403	Перелом, растяжение связ аппара и..
		08M15	S081503	Перелом, растяжение связ аппара и..
		08M24	S082402	Артроз, опер выс/ур
		08M99	S089903	Др диагн костно-мыш сист и соед тк..
A83.033	Иссечение подошвенного апоневроза	08M01	S080103	Перелом бедр кости, опер низк/ур
		08M02	S080203	Перелом ТБ сустава и таза, опер ни..
		08M04	S080403	Остеомиелит, опер низк/ур
		08M05	S080503	Патол перелом и ЗНО, опер низк/ур
		08M08	S080805	Забол спины, опер низк/ур
		08M09	S080903	Бол костей и спец артропатии, опер..
		08M12	S081202	Тендинит, миозит и бурсит, опер ни..
		08M13	S081303	Последствия забол скел-мыш систе..
		08M14	S081404	Перелом, растяжение связ аппара и..
		08M15	S081504	Перелом, растяжение связ аппара и..

A83.033	Иссечение подошвенного апоневроза	08M24	S082403	Артроз, опер низк/ур
		08M99	S089904	Др диагн костно-мыш сист и соед тк..
		БДК08	D08MD01	Забол костно-мыш сист и соед ткан..
A84.001	Ампутация костей таза межподвздошно-брюшная	08M01	S080101	Перелом бедр кости, опер выс/ур
		08M02	S080201	Перелом ТБ сустава и таза, опер вы..
		08M04	S080401	Остеомиелит, опер выс/ур
		08M05	S080501	Патол перелом и ЗНО, опер выс/ур
		08M08	S080802	Забол спины, опер выс/ур
		08M09	S080902	Бол костей и спец артропатии, опер..
		08M12	S081201	Тендинит, миозит и бурсит, опер вы..
		08M13	S081302	Последствия забол скел-мыш систе..
		08M14	S081402	Перелом, растяжение связ аппара и..
		08M15	S081502	Перелом, растяжение связ аппара и..
		08M24	S082402	Артроз, опер выс/ур
		08M99	S089902	Др диагн костно-мыш сист и соед тк..
A84.002	Экзартикуляция нижней конечности	08M01	S080102	Перелом бедр кости, опер сред/ур
		08M02	S080202	Перелом ТБ сустава и таза, опер сре..
		08M04	S080402	Остеомиелит, опер сред/ур
		08M05	S080502	Патол перелом и ЗНО, опер сред/ур
		08M08	S080803	Забол спины, опер сред/ур
		08M09	S080902	Бол костей и спец артропатии, опер..
		08M12	S081201	Тендинит, миозит и бурсит, опер вы..
		08M13	S081302	Последствия забол скел-мыш систе..
		08M14	S081403	Перелом, растяжение связ аппара и..
		08M15	S081503	Перелом, растяжение связ аппара и..
		08M24	S082402	Артроз, опер выс/ур
		08M99	S089903	Др диагн костно-мыш сист и соед тк..
A84.003	Ампутация нижней конечности	08M01	S080102	Перелом бедр кости, опер сред/ур
		08M02	S080202	Перелом ТБ сустава и таза, опер сре..
		08M04	S080402	Остеомиелит, опер сред/ур
		08M05	S080502	Патол перелом и ЗНО, опер сред/ур
		08M08	S080803	Забол спины, опер сред/ур
		08M09	S080902	Бол костей и спец артропатии, опер..
		08M12	S081201	Тендинит, миозит и бурсит, опер вы..
		08M13	S081302	Последствия забол скел-мыш систе..
		08M14	S081403	Перелом, растяжение связ аппара и..
		08M15	S081503	Перелом, растяжение связ аппара и..
		08M24	S082402	Артроз, опер выс/ур
		08M99	S089903	Др диагн костно-мыш сист и соед тк..
A84.004	Ампутация бедра	08M01	S080102	Перелом бедр кости, опер сред/ур
		08M02	S080202	Перелом ТБ сустава и таза, опер сре..
		08M04	S080402	Остеомиелит, опер сред/ур
		08M05	S080502	Патол перелом и ЗНО, опер сред/ур
		08M08	S080803	Забол спины, опер сред/ур
		08M09	S080902	Бол костей и спец артропатии, опер..
		08M12	S081201	Тендинит, миозит и бурсит, опер вы..
		08M13	S081302	Последствия забол скел-мыш систе..
		08M14	S081403	Перелом, растяжение связ аппара и..
		08M15	S081503	Перелом, растяжение связ аппара и..
		08M24	S082402	Артроз, опер выс/ур
		08M99	S089903	Др диагн костно-мыш сист и соед тк..
A84.005	Ампутация голени	08M01	S080102	Перелом бедр кости, опер сред/ур
		08M02	S080202	Перелом ТБ сустава и таза, опер сре..
		08M04	S080402	Остеомиелит, опер сред/ур
		08M05	S080502	Патол перелом и ЗНО, опер сред/ур
		08M08	S080803	Забол спины, опер сред/ур
		08M09	S080902	Бол костей и спец артропатии, опер..
		08M12	S081201	Тендинит, миозит и бурсит, опер вы..

A84.005	Ампутация голени	08M13	S081302	Последствия забол скел-мыш систе..
		08M14	S081403	Перелом, растяжение связ аппара и..
		08M15	S081503	Перелом, растяжение связ аппара и..
		08M24	S082402	Артроз, опер выс/ур
		08M99	S089903	Др диагн костно-мыш сист и соед тк..
A84.006	Ампутация стопы	08M01	S080102	Перелом бедр кости, опер сред/ур
		08M02	S080202	Перелом ТБ сустава и таза, опер сре..
		08M04	S080402	Остеомиелит, опер сред/ур
		08M05	S080502	Патол перелом и ЗНО, опер сред/ур
		08M08	S080803	Забол спины, опер сред/ур
		08M09	S080902	Бол костей и спец артропатии, опер..
		08M12	S081201	Тендинит, миозит и бурсит, опер вы..
		08M13	S081302	Последствия забол скел-мыш систе..
		08M14	S081403	Перелом, растяжение связ аппара и..
		08M15	S081503	Перелом, растяжение связ аппара и..
		08M24	S082402	Артроз, опер выс/ур
		08M99	S089903	Др диагн костно-мыш сист и соед тк..
A84.007	Ампутация пальцев нижней конечности	08M01	S080103	Перелом бедр кости, опер низк/ур
		08M02	S080203	Перелом ТБ сустава и таза, опер ни..
		08M04	S080403	Остеомиелит, опер низк/ур
		08M05	S080503	Патол перелом и ЗНО, опер низк/ур
		08M08	S080805	Забол спины, опер низк/ур
		08M09	S080903	Бол костей и спец артропатии, опер..
		08M12	S081202	Тендинит, миозит и бурсит, опер ни..
		08M13	S081303	Последствия забол скел-мыш систе..
		08M14	S081404	Перелом, растяжение связ аппара и..
		08M15	S081504	Перелом, растяжение связ аппара и..
		08M24	S082403	Артроз, опер низк/ур
		08M99	S089904	Др диагн костно-мыш сист и соед тк..
		БДК08	D08MD01	Забол костно-мыш сист и соед ткан..
A84.008	Экзартикуляция пальца стопы	08M01	S080102	Перелом бедр кости, опер сред/ур
		08M02	S080202	Перелом ТБ сустава и таза, опер сре..
		08M04	S080402	Остеомиелит, опер сред/ур
		08M05	S080502	Патол перелом и ЗНО, опер сред/ур
		08M08	S080803	Забол спины, опер сред/ур
		08M09	S080902	Бол костей и спец артропатии, опер..
		08M12	S081201	Тендинит, миозит и бурсит, опер вы..
		08M13	S081302	Последствия забол скел-мыш систе..
		08M14	S081403	Перелом, растяжение связ аппара и..
		08M15	S081503	Перелом, растяжение связ аппара и..
		08M24	S082402	Артроз, опер выс/ур
		08M99	S089903	Др диагн костно-мыш сист и соед тк..
A84.009	Экзартикуляция верхней конечности	08M01	S080102	Перелом бедр кости, опер сред/ур
		08M02	S080202	Перелом ТБ сустава и таза, опер сре..
		08M04	S080402	Остеомиелит, опер сред/ур
		08M05	S080502	Патол перелом и ЗНО, опер сред/ур
		08M08	S080803	Забол спины, опер сред/ур
		08M09	S080902	Бол костей и спец артропатии, опер..
		08M12	S081201	Тендинит, миозит и бурсит, опер вы..
		08M13	S081302	Последствия забол скел-мыш систе..
		08M14	S081403	Перелом, растяжение связ аппара и..
		08M15	S081503	Перелом, растяжение связ аппара и..
		08M24	S082402	Артроз, опер выс/ур
		08M99	S089903	Др диагн костно-мыш сист и соед тк..
A84.010	Ампутация верхней конечности	08M01	S080102	Перелом бедр кости, опер сред/ур
		08M02	S080202	Перелом ТБ сустава и таза, опер сре..
		08M04	S080402	Остеомиелит, опер сред/ур
		08M05	S080502	Патол перелом и ЗНО, опер сред/ур

A84.010	Ампутация верхней конечности	08M08	S080803	Забол спины, опер сред/ур
		08M09	S080902	Бол костей и спец артропатии, опер..
		08M12	S081201	Тендинит, миозит и бурсит, опер вы..
		08M13	S081302	Последствия забол скел-мыш систе..
		08M14	S081403	Перелом, растяжение связ аппара и..
		08M15	S081503	Перелом, растяжение связ аппара и..
		08M24	S082402	Артроз, опер выс/ур
		08M99	S089903	Др диагн костно-мыш сист и соед тк..
A84.011	Ампутация плеча	08M01	S080102	Перелом бедр кости, опер сред/ур
		08M02	S080202	Перелом ТБ сустава и таза, опер сре..
		08M04	S080402	Остеомиелит, опер сред/ур
		08M05	S080502	Патол перелом и ЗНО, опер сред/ур
		08M08	S080803	Забол спины, опер сред/ур
		08M09	S080902	Бол костей и спец артропатии, опер..
		08M12	S081201	Тендинит, миозит и бурсит, опер вы..
		08M13	S081302	Последствия забол скел-мыш систе..
		08M14	S081403	Перелом, растяжение связ аппара и..
		08M15	S081503	Перелом, растяжение связ аппара и..
		08M24	S082402	Артроз, опер выс/ур
		08M99	S089903	Др диагн костно-мыш сист и соед тк..
A84.012	Ампутация предплечья	08M01	S080102	Перелом бедр кости, опер сред/ур
		08M02	S080202	Перелом ТБ сустава и таза, опер сре..
		08M04	S080402	Остеомиелит, опер сред/ур
		08M05	S080502	Патол перелом и ЗНО, опер сред/ур
		08M08	S080803	Забол спины, опер сред/ур
		08M09	S080902	Бол костей и спец артропатии, опер..
		08M12	S081201	Тендинит, миозит и бурсит, опер вы..
		08M13	S081302	Последствия забол скел-мыш систе..
		08M14	S081403	Перелом, растяжение связ аппара и..
		08M15	S081503	Перелом, растяжение связ аппара и..
		08M24	S082402	Артроз, опер выс/ур
		08M99	S089903	Др диагн костно-мыш сист и соед тк..
A84.013	Ампутация кисти	08M01	S080102	Перелом бедр кости, опер сред/ур
		08M02	S080202	Перелом ТБ сустава и таза, опер сре..
		08M04	S080402	Остеомиелит, опер сред/ур
		08M05	S080502	Патол перелом и ЗНО, опер сред/ур
		08M08	S080803	Забол спины, опер сред/ур
		08M09	S080902	Бол костей и спец артропатии, опер..
		08M12	S081201	Тендинит, миозит и бурсит, опер вы..
		08M13	S081302	Последствия забол скел-мыш систе..
		08M14	S081403	Перелом, растяжение связ аппара и..
		08M15	S081503	Перелом, растяжение связ аппара и..
		08M24	S082402	Артроз, опер выс/ур
		08M99	S089903	Др диагн костно-мыш сист и соед тк..
A84.014	Ампутация пальцев верхней конечности	08M01	S080103	Перелом бедр кости, опер низк/ур
		08M02	S080203	Перелом ТБ сустава и таза, опер ни..
		08M04	S080403	Остеомиелит, опер низк/ур
		08M05	S080503	Патол перелом и ЗНО, опер низк/ур
		08M08	S080805	Забол спины, опер низк/ур
		08M09	S080903	Бол костей и спец артропатии, опер..
		08M12	S081202	Тендинит, миозит и бурсит, опер ни..
		08M13	S081303	Последствия забол скел-мыш систе..
		08M14	S081404	Перелом, растяжение связ аппара и..
		08M15	S081504	Перелом, растяжение связ аппара и..
		08M24	S082403	Артроз, опер низк/ур
		08M99	S089904	Др диагн костно-мыш сист и соед тк..
		БДК08	D08MD01	Забол костно-мыш сист и соед ткан..
A84.015	Экзартикуляция пальца кисти	08M01	S080102	Перелом бедр кости, опер сред/ур

A84.015	Экзартикуляция пальца кисти	08M02	S080202	Перелом ТБ сустава и таза, опер сре..
		08M04	S080402	Остеомиелит, опер сред/ур
		08M05	S080502	Патол перелом и ЗНО, опер сред/ур
		08M08	S080803	Забол спины, опер сред/ур
		08M09	S080902	Бол костей и спец артропатии, опер..
		08M12	S081201	Тендинит, миозит и бурсит, опер вы..
		08M13	S081302	Последствия забол скел-мыш систе..
		08M14	S081403	Перелом, растяжение связ аппара и..
		08M15	S081503	Перелом, растяжение связ аппара и..
		08M24	S082402	Артроз, опер выс/ур
		08M99	S089903	Др диагн костно-мыш сист и соед тк..
A86.001	Иссечение поражения кожи	08M04	S080403	Остеомиелит, опер низк/ур
		08M05	S080503	Патол перелом и ЗНО, опер низк/ур
A86.002	Широкое иссечение меланомы кожи	08M04	S080403	Остеомиелит, опер низк/ур
		08M05	S080503	Патол перелом и ЗНО, опер низк/ур
A86.003	Широкое иссечение меланомы кожи с реконструктивно-пластическим компонентом	08M04	S080403	Остеомиелит, опер низк/ур
		08M05	S080503	Патол перелом и ЗНО, опер низк/ур
A86.005	Широкое иссечение меланомы кожи расширенное	08M04	S080403	Остеомиелит, опер низк/ур
		08M05	S080503	Патол перелом и ЗНО, опер низк/ур
A86.007	Удаление сосудистой мальформации	08M04	S080403	Остеомиелит, опер низк/ур
		08M05	S080503	Патол перелом и ЗНО, опер низк/ур
A86.008	Удаление звездчатой ангиомы	08M04	S080403	Остеомиелит, опер низк/ур
		08M05	S080503	Патол перелом и ЗНО, опер низк/ур
A86.009	Удаление телеангиоэктазий	08M04	S080403	Остеомиелит, опер низк/ур
		08M05	S080503	Патол перелом и ЗНО, опер низк/ур
A86.010	Удаление доброкачественных новообразований кожи	08M04	S080403	Остеомиелит, опер низк/ур
		08M05	S080503	Патол перелом и ЗНО, опер низк/ур
A86.011	Удаление доброкачественных новообразований кожи методом электрокоагуляции	08M04	S080403	Остеомиелит, опер низк/ур
		08M05	S080503	Патол перелом и ЗНО, опер низк/ур
A86.012	Удаление контагиозных моллюсков	08M04	S080403	Остеомиелит, опер низк/ур
		08M05	S080503	Патол перелом и ЗНО, опер низк/ур
A86.013	Дермабразия	08M04	S080403	Остеомиелит, опер низк/ур
		08M05	S080503	Патол перелом и ЗНО, опер низк/ур
A86.014	Дермабразия рубцов	08M04	S080403	Остеомиелит, опер низк/ур
		08M05	S080503	Патол перелом и ЗНО, опер низк/ур
A86.015	Иссечение рубцов кожи	08M04	S080403	Остеомиелит, опер низк/ур
		08M05	S080503	Патол перелом и ЗНО, опер низк/ур
A86.016	Дерматологический пилинг	08M04	S080403	Остеомиелит, опер низк/ур
		08M05	S080503	Патол перелом и ЗНО, опер низк/ур
A86.017	Трансплантация волос головы	08M04	S080403	Остеомиелит, опер низк/ур
		08M05	S080503	Патол перелом и ЗНО, опер низк/ур
A86.018	Внутрикожная контурная пластика	08M04	S080403	Остеомиелит, опер низк/ур
		08M05	S080503	Патол перелом и ЗНО, опер низк/ур
A86.019	Удаление доброкачественных новообразований подкожно-жировой клетчатки	08M04	S080403	Остеомиелит, опер низк/ур
		08M05	S080503	Патол перелом и ЗНО, опер низк/ур
A86.020	Вскрытие инфильтрата (угревого элемента) кожи и подкожно-жировой клетчатки	08M04	S080403	Остеомиелит, опер низк/ур
		08M05	S080503	Патол перелом и ЗНО, опер низк/ур
A86.021	Удаление мозоли	08M04	S080403	Остеомиелит, опер низк/ур
		08M05	S080503	Патол перелом и ЗНО, опер низк/ур
A86.022	Некротомия	08M04	S080403	Остеомиелит, опер низк/ур
		08M05	S080503	Патол перелом и ЗНО, опер низк/ур
A86.023	Иссечение грануляции	08M04	S080403	Остеомиелит, опер низк/ур
		08M05	S080503	Патол перелом и ЗНО, опер низк/ур
A86.024	Иссечение грануляции ультразвуковое	08M04	S080403	Остеомиелит, опер низк/ур
		08M05	S080503	Патол перелом и ЗНО, опер низк/ур
A86.025	Некрэктомия	08M04	S080403	Остеомиелит, опер низк/ур
		08M05	S080503	Патол перелом и ЗНО, опер низк/ур
A86.026	Хирургическая обработка раны или инфицированной	08M04	S080403	Остеомиелит, опер низк/ур

A86.026	ткани	08M05	S080503	Патол перелом и ЗНО, опер низк/ур
A86.027	Ревизия послеоперационной раны под наркозом	08M04	S080403	Остеомиелит, опер низк/ур
		08M05	S080503	Патол перелом и ЗНО, опер низк/ур
A86.028	Иссечение поражения подкожно-жировой клетчатки	08M04	S080403	Остеомиелит, опер низк/ур
		08M05	S080503	Патол перелом и ЗНО, опер низк/ур
A86.030	Вскрытие фурункула	08M04	S080403	Остеомиелит, опер низк/ур
		08M05	S080503	Патол перелом и ЗНО, опер низк/ур
A86.031	Вскрытие и дренирование абсцесса	08M04	S080403	Остеомиелит, опер низк/ур
		08M05	S080503	Патол перелом и ЗНО, опер низк/ур
A86.032	Вскрытие и дренирование флегмоны	08M04	S080403	Остеомиелит, опер низк/ур
		08M05	S080503	Патол перелом и ЗНО, опер низк/ур
A86.033	Иссечение карбункула	08M04	S080403	Остеомиелит, опер низк/ур
		08M05	S080503	Патол перелом и ЗНО, опер низк/ур
A86.034	Удаление атеромы	08M04	S080403	Остеомиелит, опер низк/ур
		08M05	S080503	Патол перелом и ЗНО, опер низк/ур
A86.035	Дренирование жидкостного образования мягких тканей	08M04	S080403	Остеомиелит, опер низк/ур
		08M05	S080503	Патол перелом и ЗНО, опер низк/ур
A86.036	Иссечение новообразования мягких тканей	08M04	S080403	Остеомиелит, опер низк/ур
		08M05	S080503	Патол перелом и ЗНО, опер низк/ур
A86.037	Широкое иссечение новообразования мягких тканей	08M04	S080403	Остеомиелит, опер низк/ур
		08M05	S080503	Патол перелом и ЗНО, опер низк/ур
A86.039	Иссечение множественных новообразований мягких тканей	08M04	S080403	Остеомиелит, опер низк/ур
		08M05	S080503	Патол перелом и ЗНО, опер низк/ур
A86.041	Удаление новообразования мягких тканей	08M04	S080403	Остеомиелит, опер низк/ур
		08M05	S080503	Патол перелом и ЗНО, опер низк/ур
A86.042	Удаление инородного тела с рассечением мягких тканей	08M04	S080403	Остеомиелит, опер низк/ур
		08M05	S080503	Патол перелом и ЗНО, опер низк/ур
A86.043	Иссечение свища мягких тканей	08M04	S080403	Остеомиелит, опер низк/ур
		08M05	S080503	Патол перелом и ЗНО, опер низк/ур
A86.044	Иссечение поверхностного свищевого хода	08M04	S080403	Остеомиелит, опер низк/ур
		08M05	S080503	Патол перелом и ЗНО, опер низк/ур
A86.047	Снятие послеоперационных швов	08M04	S080403	Остеомиелит, опер низк/ур
		08M05	S080503	Патол перелом и ЗНО, опер низк/ур
A86.048	Дренирование полости	08M04	S080403	Остеомиелит, опер низк/ур
		08M05	S080503	Патол перелом и ЗНО, опер низк/ур
A86.050	Вскрытие гематомы мягких тканей	08M04	S080403	Остеомиелит, опер низк/ур
		08M05	S080503	Патол перелом и ЗНО, опер низк/ур
A86.053	Устранение рубцовой деформации	08M04	S080403	Остеомиелит, опер низк/ур
		08M05	S080503	Патол перелом и ЗНО, опер низк/ур
A86.055	Удаление подкожно-жировой клетчатки (липосакция)	08M04	S080403	Остеомиелит, опер низк/ур
		08M05	S080503	Патол перелом и ЗНО, опер низк/ур
A86.056	Иссечение кожи и подкожной жировой клетчатки	08M04	S080403	Остеомиелит, опер низк/ур
		08M05	S080503	Патол перелом и ЗНО, опер низк/ур
A86.057	Удаление опухоли мягких тканей	08M04	S080403	Остеомиелит, опер низк/ур
		08M05	S080503	Патол перелом и ЗНО, опер низк/ур
A86.058	Удаление аномальных разрастаний тканей (нейрофиброматоза)	08M04	S080403	Остеомиелит, опер низк/ур
		08M05	S080503	Патол перелом и ЗНО, опер низк/ур
A86.059	Сшивание кожи и подкожной клетчатки	08M04	S080403	Остеомиелит, опер низк/ур
		08M05	S080503	Патол перелом и ЗНО, опер низк/ур
A86.060	Наложение вторичных швов	08M04	S080403	Остеомиелит, опер низк/ур
		08M05	S080503	Патол перелом и ЗНО, опер низк/ур
A86.061	Ушивание открытой раны (без кожной пересадки)	08M04	S080403	Остеомиелит, опер низк/ур
		08M05	S080503	Патол перелом и ЗНО, опер низк/ур
A86.062	Вскрытие панариция	08M04	S080403	Остеомиелит, опер низк/ур
		08M05	S080503	Патол перелом и ЗНО, опер низк/ур
A86.063	Удаление ногтевых пластинок с клиновидной резекцией матрикса	08M04	S080403	Остеомиелит, опер низк/ур
		08M05	S080503	Патол перелом и ЗНО, опер низк/ур
A86.064	Удаление импланта, трансплантата	08M04	S080403	Остеомиелит, опер низк/ур

A86.064	Удаление импланта, трансплантата	08M05	S080503	Патол перелом и ЗНО, опер низк/ур
A87.015	Иссечение кожи и подкожно-жировой клетчатки передней брюшной стенки (абдоминопластика)	08M04	S080403	Остеомиелит, опер низк/ур
		08M05	S080503	Патол перелом и ЗНО, опер низк/ур
B76.001	Биопсия кости лицевого черепа	08M01	S080103	Перелом бедр кости, опер низк/ур
		08M02	S080203	Перелом ТБ сустава и таза, опер ни..
		08M04	S080403	Остеомиелит, опер низк/ур
		08M05	S080503	Патол перелом и ЗНО, опер низк/ур
		08M08	S080805	Забол спины, опер низк/ур
		08M09	S080903	Бол костей и спец артропатии, опер..
		08M12	S081202	Тендинит, миозит и бурсит, опер ни..
		08M13	S081303	Последствия забол скел-мыш систе..
		08M14	S081404	Перелом, растяжение связ аппара и..
		08M15	S081504	Перелом, растяжение связ аппара и..
		08M24	S082403	Артроз, опер низк/ур
		08M99	S089904	Др диагн костно-мыш сист и соед тк..
		БДК08	D08MD01	Забол костно-мыш сист и соед ткан..
B77.001	Биопсия кости (кроме костей лицевого черепа)	08M01	S080103	Перелом бедр кости, опер низк/ур
		08M02	S080203	Перелом ТБ сустава и таза, опер ни..
		08M04	S080403	Остеомиелит, опер низк/ур
		08M05	S080503	Патол перелом и ЗНО, опер низк/ур
		08M08	S080805	Забол спины, опер низк/ур
		08M09	S080903	Бол костей и спец артропатии, опер..
		08M12	S081202	Тендинит, миозит и бурсит, опер ни..
		08M13	S081303	Последствия забол скел-мыш систе..
		08M14	S081404	Перелом, растяжение связ аппара и..
		08M15	S081504	Перелом, растяжение связ аппара и..
		08M24	S082403	Артроз, опер низк/ур
		08M99	S089904	Др диагн костно-мыш сист и соед тк..
		БДК08	D08MD01	Забол костно-мыш сист и соед ткан..
B77.002	Трепанбиопсия длинных костей под контролем компьютерной томографии	08M01	S080103	Перелом бедр кости, опер низк/ур
		08M02	S080203	Перелом ТБ сустава и таза, опер ни..
		08M04	S080403	Остеомиелит, опер низк/ур
		08M05	S080503	Патол перелом и ЗНО, опер низк/ур
		08M08	S080805	Забол спины, опер низк/ур
		08M09	S080903	Бол костей и спец артропатии, опер..
		08M12	S081202	Тендинит, миозит и бурсит, опер ни..
		08M13	S081303	Последствия забол скел-мыш систе..
		08M14	S081404	Перелом, растяжение связ аппара и..
		08M15	S081504	Перелом, растяжение связ аппара и..
		08M24	S082403	Артроз, опер низк/ур
		08M99	S089904	Др диагн костно-мыш сист и соед тк..
		БДК08	D08MD01	Забол костно-мыш сист и соед ткан..
B77.003	Трепанбиопсия костей позвоночника под контролем компьютерной томографии	08M01	S080103	Перелом бедр кости, опер низк/ур
		08M02	S080203	Перелом ТБ сустава и таза, опер ни..
		08M04	S080403	Остеомиелит, опер низк/ур
		08M05	S080503	Патол перелом и ЗНО, опер низк/ур
		08M08	S080805	Забол спины, опер низк/ур
		08M09	S080903	Бол костей и спец артропатии, опер..
		08M12	S081202	Тендинит, миозит и бурсит, опер ни..
		08M13	S081303	Последствия забол скел-мыш систе..
		08M14	S081404	Перелом, растяжение связ аппара и..
		08M15	S081504	Перелом, растяжение связ аппара и..
		08M24	S082403	Артроз, опер низк/ур
		08M99	S089904	Др диагн костно-мыш сист и соед тк..
		БДК08	D08MD01	Забол костно-мыш сист и соед ткан..
B77.004	Трепанбиопсия костей таза под контролем компьютерной томографии	08M01	S080103	Перелом бедр кости, опер низк/ур
		08M02	S080203	Перелом ТБ сустава и таза, опер ни..
		08M04	S080403	Остеомиелит, опер низк/ур

B77.004	Трепанбиопсия костей таза под контролем компьютерной томографии	08M05	S080503	Патол перелом и ЗНО, опер низк/ур
		08M08	S080805	Забол спины, опер низк/ур
		08M09	S080903	Бол костей и спец артропатии, опер..
		08M12	S081202	Тендинит, миозит и бурсит, опер ни..
		08M13	S081303	Последствия забол скел-мыш систе..
		08M14	S081404	Перелом, растяжение связ аппара и..
		08M15	S081504	Перелом, растяжение связ аппара и..
		08M24	S082403	Артроз, опер низк/ур
		08M99	S089904	Др диагн костно-мыш сист и соед тк..
		БДК08	D08MD01	Забол костно-мыш сист и соед ткан..
B78.001	Внутрикостное введение лекарственных препаратов	08M01	S080103	Перелом бедр кости, опер низк/ур
		08M02	S080203	Перелом ТБ сустава и таза, опер ни..
		08M04	S080403	Остеомиелит, опер низк/ур
		08M05	S080503	Патол перелом и ЗНО, опер низк/ур
		08M08	S080805	Забол спины, опер низк/ур
		08M09	S080903	Бол костей и спец артропатии, опер..
		08M12	S081202	Тендинит, миозит и бурсит, опер ни..
		08M13	S081303	Последствия забол скел-мыш систе..
		08M14	S081404	Перелом, растяжение связ аппара и..
		08M15	S081504	Перелом, растяжение связ аппара и..
		08M24	S082403	Артроз, опер низк/ур
		08M99	S089904	Др диагн костно-мыш сист и соед тк..
		БДК08	D08MD01	Забол костно-мыш сист и соед ткан..
B79.001	Биопсия тканей сустава	08M01	S080103	Перелом бедр кости, опер низк/ур
		08M02	S080203	Перелом ТБ сустава и таза, опер ни..
		08M04	S080403	Остеомиелит, опер низк/ур
		08M05	S080503	Патол перелом и ЗНО, опер низк/ур
		08M08	S080805	Забол спины, опер низк/ур
		08M09	S080903	Бол костей и спец артропатии, опер..
		08M12	S081202	Тендинит, миозит и бурсит, опер ни..
		08M13	S081303	Последствия забол скел-мыш систе..
		08M14	S081404	Перелом, растяжение связ аппара и..
		08M15	S081504	Перелом, растяжение связ аппара и..
		08M24	S082403	Артроз, опер низк/ур
		08M99	S089904	Др диагн костно-мыш сист и соед тк..
		БДК08	D08MD01	Забол костно-мыш сист и соед ткан..
B79.002	Зондирование сустава	08M01	S080103	Перелом бедр кости, опер низк/ур
		08M02	S080203	Перелом ТБ сустава и таза, опер ни..
		08M04	S080403	Остеомиелит, опер низк/ур
		08M05	S080503	Патол перелом и ЗНО, опер низк/ур
		08M08	S080805	Забол спины, опер низк/ур
		08M09	S080903	Бол костей и спец артропатии, опер..
		08M12	S081202	Тендинит, миозит и бурсит, опер ни..
		08M13	S081303	Последствия забол скел-мыш систе..
		08M14	S081404	Перелом, растяжение связ аппара и..
		08M15	S081504	Перелом, растяжение связ аппара и..
		08M24	S082403	Артроз, опер низк/ур
		08M99	S089904	Др диагн костно-мыш сист и соед тк..
		БДК08	D08MD01	Забол костно-мыш сист и соед ткан..
B79.003	Диагностическая аспирация сустава	08M01	S080103	Перелом бедр кости, опер низк/ур
		08M02	S080203	Перелом ТБ сустава и таза, опер ни..
		08M04	S080403	Остеомиелит, опер низк/ур
		08M05	S080503	Патол перелом и ЗНО, опер низк/ур
		08M08	S080805	Забол спины, опер низк/ур
		08M09	S080903	Бол костей и спец артропатии, опер..
		08M12	S081202	Тендинит, миозит и бурсит, опер ни..
		08M13	S081303	Последствия забол скел-мыш систе..
		08M14	S081404	Перелом, растяжение связ аппара и..

B79.003	Диагностическая аспирация сустава	08M15	S081504	Перелом, растяжение связ аппара и..
		08M24	S082403	Артроз, опер низк/ур
		08M99	S089904	Др диагн костно-мыш сист и соед тк..
		БДК08	D08MD01	Забол костно-мыш сист и соед ткан..
B79.004	Внутрисуставное введение лекарственных препаратов	08M01	S080103	Перелом бедр кости, опер низк/ур
		08M02	S080203	Перелом ТБ сустава и таза, опер ни..
		08M04	S080403	Остеомиелит, опер низк/ур
		08M05	S080503	Патол перелом и ЗНО, опер низк/ур
		08M08	S080805	Забол спины, опер низк/ур
		08M09	S080903	Бол костей и спец артропатии, опер..
		08M12	S081202	Тендинит, миозит и бурсит, опер ни..
		08M13	S081303	Последствия забол скел-мыш систе..
		08M14	S081404	Перелом, растяжение связ аппара и..
		08M15	S081504	Перелом, растяжение связ аппара и..
		08M24	S082403	Артроз, опер низк/ур
		08M99	S089904	Др диагн костно-мыш сист и соед тк..
		БДК08	D08MD01	Забол костно-мыш сист и соед ткан..
B80.001	Пункция синовиальной сумки сустава	08M01	S080103	Перелом бедр кости, опер низк/ур
		08M02	S080203	Перелом ТБ сустава и таза, опер ни..
		08M04	S080403	Остеомиелит, опер низк/ур
		08M05	S080503	Патол перелом и ЗНО, опер низк/ур
		08M08	S080805	Забол спины, опер низк/ур
		08M09	S080903	Бол костей и спец артропатии, опер..
		08M12	S081202	Тендинит, миозит и бурсит, опер ни..
		08M13	S081303	Последствия забол скел-мыш систе..
		08M14	S081404	Перелом, растяжение связ аппара и..
		08M15	S081504	Перелом, растяжение связ аппара и..
		08M24	S082403	Артроз, опер низк/ур
		08M99	S089904	Др диагн костно-мыш сист и соед тк..
		БДК08	D08MD01	Забол костно-мыш сист и соед ткан..
B80.002	Пункция синовиальной сумки сустава под контролем ультразвукового исследования	08M01	S080103	Перелом бедр кости, опер низк/ур
		08M02	S080203	Перелом ТБ сустава и таза, опер ни..
		08M04	S080403	Остеомиелит, опер низк/ур
		08M05	S080503	Патол перелом и ЗНО, опер низк/ур
		08M08	S080805	Забол спины, опер низк/ур
		08M09	S080903	Бол костей и спец артропатии, опер..
		08M12	S081202	Тендинит, миозит и бурсит, опер ни..
		08M13	S081303	Последствия забол скел-мыш систе..
		08M14	S081404	Перелом, растяжение связ аппара и..
		08M15	S081504	Перелом, растяжение связ аппара и..
		08M24	S082403	Артроз, опер низк/ур
		08M99	S089904	Др диагн костно-мыш сист и соед тк..
		БДК08	D08MD01	Забол костно-мыш сист и соед ткан..
B81.001	Околосуставное введение лекарственных препаратов	08M01	S080103	Перелом бедр кости, опер низк/ур
		08M02	S080203	Перелом ТБ сустава и таза, опер ни..
		08M04	S080403	Остеомиелит, опер низк/ур
		08M05	S080503	Патол перелом и ЗНО, опер низк/ур
		08M08	S080805	Забол спины, опер низк/ур
		08M09	S080903	Бол костей и спец артропатии, опер..
		08M12	S081202	Тендинит, миозит и бурсит, опер ни..
		08M13	S081303	Последствия забол скел-мыш систе..
		08M14	S081404	Перелом, растяжение связ аппара и..
		08M15	S081504	Перелом, растяжение связ аппара и..
		08M24	S082403	Артроз, опер низк/ур
		08M99	S089904	Др диагн костно-мыш сист и соед тк..
		БДК08	D08MD01	Забол костно-мыш сист и соед ткан..
B81.002	Промывание (ирригация) сустава	08M01	S080103	Перелом бедр кости, опер низк/ур
		08M02	S080203	Перелом ТБ сустава и таза, опер ни..

B81.002	Промывание (ирригация) сустава	08M04	S080403	Остеомиелит, опер низк/ур
		08M05	S080503	Патол перелом и ЗНО, опер низк/ур
		08M08	S080805	Забол спины, опер низк/ур
		08M09	S080903	Бол костей и спец артропатии, опер..
		08M12	S081202	Тендинит, миозит и бурсит, опер ни..
		08M13	S081303	Последствия забол скел-мыш систе..
		08M14	S081404	Перелом, растяжение связ аппара и..
		08M15	S081504	Перелом, растяжение связ аппара и..
		08M24	S082403	Артроз, опер низк/ур
		08M99	S089904	Др диагн костно-мыш сист и соед тк..
		БДК08	D08MD01	Забол костно-мыш сист и соед ткан..
B82.001	Биопсия мышцы, сухожилия, фасции кисти	08M01	S080103	Перелом бедр кости, опер низк/ур
		08M02	S080203	Перелом ТБ сустава и таза, опер ни..
		08M04	S080403	Остеомиелит, опер низк/ур
		08M05	S080503	Патол перелом и ЗНО, опер низк/ур
		08M08	S080805	Забол спины, опер низк/ур
		08M09	S080903	Бол костей и спец артропатии, опер..
		08M12	S081202	Тендинит, миозит и бурсит, опер ни..
		08M13	S081303	Последствия забол скел-мыш систе..
		08M14	S081404	Перелом, растяжение связ аппара и..
		08M15	S081504	Перелом, растяжение связ аппара и..
		08M24	S082403	Артроз, опер низк/ур
		08M99	S089904	Др диагн костно-мыш сист и соед тк..
		БДК08	D08MD01	Забол костно-мыш сист и соед ткан..
B83.001	Биопсия мышцы, сухожилия, фасции (кроме кисти)	08M01	S080103	Перелом бедр кости, опер низк/ур
		08M02	S080203	Перелом ТБ сустава и таза, опер ни..
		08M04	S080403	Остеомиелит, опер низк/ур
		08M05	S080503	Патол перелом и ЗНО, опер низк/ур
		08M08	S080805	Забол спины, опер низк/ур
		08M09	S080903	Бол костей и спец артропатии, опер..
		08M12	S081202	Тендинит, миозит и бурсит, опер ни..
		08M13	S081303	Последствия забол скел-мыш систе..
		08M14	S081404	Перелом, растяжение связ аппара и..
		08M15	S081504	Перелом, растяжение связ аппара и..
		08M24	S082403	Артроз, опер низк/ур
		08M99	S089904	Др диагн костно-мыш сист и соед тк..
		БДК08	D08MD01	Забол костно-мыш сист и соед ткан..
B85.001	Биопсия молочной железы чрескожная	08M04	S080403	Остеомиелит, опер низк/ур
		08M05	S080503	Патол перелом и ЗНО, опер низк/ур
B85.002	Биопсия новообразования молочной железы прицельная пункционная под контролем рентгенограа..	08M04	S080403	Остеомиелит, опер низк/ур
		08M05	S080503	Патол перелом и ЗНО, опер низк/ур
B85.003	Биопсия новообразования молочной железы аспирационная вакуумная под контролем рентгеногр..	08M04	S080403	Остеомиелит, опер низк/ур
		08M05	S080503	Патол перелом и ЗНО, опер низк/ур
B85.004	Биопсия непальпируемых новообразований молочной железы аспирационная вакуумная под контролем уль..	08M04	S080403	Остеомиелит, опер низк/ур
		08M05	S080503	Патол перелом и ЗНО, опер низк/ур
B86.001	Биопсия кожи	08M04	S080403	Остеомиелит, опер низк/ур
		08M05	S080503	Патол перелом и ЗНО, опер низк/ур
B86.002	Пункция гнойного очага	08M04	S080403	Остеомиелит, опер низк/ур
		08M05	S080503	Патол перелом и ЗНО, опер низк/ур
B86.003	Биопсия опухолей, опухолеподобных образований мягких тканей	08M04	S080403	Остеомиелит, опер низк/ур
		08M05	S080503	Патол перелом и ЗНО, опер низк/ур
B86.004	Пункция мягких тканей	08M04	S080403	Остеомиелит, опер низк/ур
		08M05	S080503	Патол перелом и ЗНО, опер низк/ур
B86.005	Пункция мягких тканей под контролем ультразвукового исследования	08M04	S080403	Остеомиелит, опер низк/ур
		08M05	S080503	Патол перелом и ЗНО, опер низк/ур

4.9. БДК 09 «Болезни кожи и подкожной клетчатки»

Базовая диагностическая категория: 09

I.	Код Дк	Диагностическая Категория	Групп КЗГ	Кодов МКБ 10	Хир. (S)	Тер. (T)	Хир. (B), кратк осрочные	Тер. (A), кратк осрочные
1	09M01	Целлюлит (инфекционное воспаление ко..	3	13	2	1	0	0
2	09M03	Значительные заболевания кожи	1	57	0	1	0	0
3	09M06	Состояния по типу целлюлита (инфекцио..	3	16	2	1	0	0
4	09M07	Травма кожи, подкожно-жировой клетча..	2	94	1	1	0	0
5	09M99	Малые заболевания кожи	8	405	6	2	0	0
6	БДК09	Все диагнозы БДК	2	723	0	0	1	1
Grand Total			19	723	11	6	1	1

Паспорта КЗГ, входящих в БДК «Болезни кожи и подкожной клетчатки»

Код Кзг	Название	Название Короткое
D09MD01	Болезни кожи и подкожной клетчатки, оказание экстренной помощи до суток с проведением операции	Забол кожи и ПЖК, до сут, опер

247

Код БДК	Базовая Диагностичекая Категория
09	Болезни кожи и подкожной клетчатки

Код ДК	Диагностическая Категория
БДК09	Все диагнозы БДК

Раздел КЗГ

Краткосрочное пребывание, Хирургия (D)

Вторичные классификационные критерии

Коды групп операций	Осложнения	Возраст (дней)	Статус при выписке	Реанимация
			до 24 часов	
Вес ребенка	Свойство диагноза	Тромболит. терапия	Дней госпит.	ТБ

Группы операций, входящих в КЗГ (для хирургических групп)

Ур. сложности	Наименование уровня сложности
08S01	Операции на коже, подкожной клетчатке, придатках кожи (уровень 1)
09S01	Операции на органах полости рта (уровень 1)

Код Кзг	Название	Название Короткое
T099902	Малые заболевания кожи	Мал забол кожи

Код БДК	Базовая Диагностичекая Категория
09	Болезни кожи и подкожной клетчатки

Код ДК	Диагностическая Категория
09M99	Малые заболевания кожи

Раздел КЗГ

Терапевтический раздел (T)

Вторичные классификационные критерии

Коды групп операций	Осложнения	Возраст (дней)	Статус при выписке	Реанимация
Вес ребенка	Свойство диагноза	Тромболит. терапия	Дней госпит.	ТБ

Группы операций, входящих в КЗГ (для хирургических групп)

Код Кзг	Название	Название Короткое
S099906	Малые заболевания кожи, операции низкого уровня	Мал забол кожи, опер низк/ур

Код БДК	Базовая Диагностичекая Категория
09	Болезни кожи и подкожной клетчатки

Код ДК	Диагностическая Категория
09M99	Малые заболевания кожи

Раздел КЗГ
Хирургический раздел (S)

Вторичные классификационные критерии

Коды групп операций	Осложнения	Возраст (дней)	Статус при выписке	Реанимация
Вес ребенка	Свойство диагноза	Тромболит. терапия	Дней госпит.	ТБ

Группы операций, входящих в КЗГ (для хирургических групп)

Ур. сложности	Наименование уровня сложности
08S01	Операции на коже, подкожной клетчатке, придатках кожи (уровень 1)
09S01	Операции на органах полости рта (уровень 1)

Код Кзг	Название	Название Короткое
S099905	Малые заболевания кожи, новообразования кожи, операции низкого уровня	Мал забол кожи, новообраз, опер низк/ур

Код БДК	Базовая Диагностичекая Категория
09	Болезни кожи и подкожной клетчатки

Код ДК	Диагностическая Категория
09M99	Малые заболевания кожи

Раздел КЗГ

Хирургический раздел (S)

Вторичные классификационные критерии

Коды групп операций	Осложнения	Возраст (дней)	Статус при выписке	Реанимация
	новообразования кожи			
Вес ребенка	Свойство диагноза	Тромболит. терапия	Дней госпит.	ТБ

Группы операций, входящих в КЗГ (для хирургических групп)

Ур. сложности	Наименование уровня сложности
08S01	Операции на коже, подкожной клетчатке, придатках кожи (уровень 1)
09S01	Операции на органах полости рта (уровень 1)

Код Кзг	Название	Название Короткое
S099904	Малые заболевания кожи, операции среднего уровня	Мал забол кожи,опер сред/ур

Код БДК	Базовая Диагностичекая Категория
09	Болезни кожи и подкожной клетчатки

Код ДК	Диагностическая Категория
09M99	Малые заболевания кожи

Раздел КЗГ
Хирургический раздел (S)

Вторичные классификационные критерии

Коды групп операций	Осложнения	Возраст (дней)	Статус при выписке	Реанимация
Вес ребенка	Свойство диагноза	Тромболит. терапия	Дней госпит.	ТБ

Группы операций, входящих в КЗГ (для хирургических групп)

Ур. сложности	Наименование уровня сложности
08S02	Операции на коже, подкожной клетчатке, придатках кожи (уровень 2)
09S02	Операции на органах полости рта (уровень 2)

Код Кзг	Название	Название Короткое
S099903	Малые заболевания кожи, новообразования кожи, операции среднего уровня	Мал забол кожи, новообраз, опер сред/ур

Код БДК	Базовая Диагностичекая Категория
09	Болезни кожи и подкожной клетчатки

Код ДК	Диагностическая Категория
09M99	Малые заболевания кожи

Раздел КЗГ
Хирургический раздел (S)

Вторичные классификационные критерии

Коды групп операций	Осложнения	Возраст (дней)	Статус при выписке	Реанимация
	новообразования кожи			
Вес ребенка	Свойство диагноза	Тромболит. терапия	Дней госпит.	ТБ

Группы операций, входящих в КЗГ (для хирургических групп)

Ур. сложности	Наименование уровня сложности
08S02	Операции на коже, подкожной клетчатке, придатках кожи (уровень 2)
09S02	Операции на органах полости рта (уровень 2)

Код Кзг	Название	Название Короткое
S099902	Малые заболевания кожи, операции высокого уровня	Мал забол кожи, опер выс/ур

Код БДК	Базовая Диагностичекая Категория
09	Болезни кожи и подкожной клетчатки

Код ДК	Диагностическая Категория
09M99	Малые заболевания кожи

Раздел КЗГ

Хирургический раздел (S)

Вторичные классификационные критерии

Коды групп операций	Осложнения	Возраст (дней)	Статус при выписке	Реанимация
Вес ребенка	Свойство диагноза	Тромболит. терапия	Дней госпит.	ТБ

Группы операций, входящих в КЗГ (для хирургических групп)

Ур. сложности	Наименование уровня сложности
08S03	Операции на коже, подкожной клетчатке, придатках кожи (уровень 3)
09S03	Операции на органах полости рта (уровень 3)

Код Кзг	Название	Название Короткое 240
T099901	Малые заболевания кожи, новообразования кожи, лучевая или химиотерапия	Мал забол кожи, новообраз, луч/тер, хим/тер

Код БДК	Базовая Диагностичекая Категория
09	Болезни кожи и подкожной клетчатки

Код ДК	Диагностическая Категория
09M99	Малые заболевания кожи

Раздел КЗГ
Терапевтический раздел (T)

Вторичные классификационные критерии

Коды групп операций	Осложнения	Возраст (дней)	Статус при выписке	Реанимация
	новообразования кожи			
Вес ребенка	Свойство диагноза	Тромболит. терапия	Дней госпит.	ТБ

Группы операций, входящих в КЗГ (для хирургических групп)

Код Кзг	Название	Название Короткое
S099901	Малые заболевания кожи, новообразования кожи, операции высокого уровня	Мал забол кожи, новообраз, опер выс/ур

Код БДК	Базовая Диагностичекая Категория
09	Болезни кожи и подкожной клетчатки

Код ДК	Диагностическая Категория
09M99	Малые заболевания кожи

Раздел КЗГ
Хирургический раздел (S)

Вторичные классификационные критерии

Коды групп операций	Осложнения	Возраст (дней)	Статус при выписке	Реанимация
	новообразования кожи			
Вес ребенка	Свойство диагноза	Тромболит. терапия	Дней госпит.	ТБ

Группы операций, входящих в КЗГ (для хирургических групп)

Ур. сложности	Наименование уровня сложности
08S03	Операции на коже, подкожной клетчатке, придатках кожи (уровень 3)
09S03	Операции на органах полости рта (уровень 3)

Код Кзг	Название	Название Короткое 238
T090701	Травма кожи, подкожно-жировой клетчатки и молочной железы	Травма кожи, ПЖК и мол жел

Код БДК	Базовая Диагностичекая Категория
09	Болезни кожи и подкожной клетчатки

Код ДК	Диагностическая Категория
09M07	Травма кожи, подкожно-жировой клетчатки и молочной железы

Раздел КЗГ

Терапевтический раздел (T)

Вторичные классификационные критерии

Коды групп операций	Осложнения	Возраст (дней)	Статус при выписке	Реанимация
Вес ребенка	Свойство диагноза	Тромболит. терапия	Дней госпит.	ТБ

Группы операций, входящих в КЗГ (для хирургических групп)

Код Кзг	Название	Название Короткое
S090701	Травма кожи, подкожно-жировой клетчатки и молочной железы, с операцией	Травма кожи, ПЖК и мол жел с опер

Код БДК	Базовая Диагностичекая Категория
09	Болезни кожи и подкожной клетчатки

Код ДК	Диагностическая Категория
09M07	Травма кожи, подкожно-жировой клетчатки и молочной железы

Раздел КЗГ

Хирургический раздел (S)

Вторичные классификационные критерии

Коды групп операций	Осложнения	Возраст (дней)	Статус при выписке	Реанимация
Вес ребенка	Свойство диагноза	Тромболит. терапия	Дней госпит.	ТБ

Группы операций, входящих в КЗГ (для хирургических групп)

Ур. сложности	Наименование уровня сложности
08S01	Операции на коже, подкожной клетчатке, придатках кожи (уровень 1)
08S02	Операции на коже, подкожной клетчатке, придатках кожи (уровень 2)
08S03	Операции на коже, подкожной клетчатке, придатках кожи (уровень 3)
09S01	Операции на органах полости рта (уровень 1)
09S02	Операции на органах полости рта (уровень 2)
09S03	Операции на органах полости рта (уровень 3)
16S01	Операции на сосудах (уровень 1)
16S02	Операции на сосудах (уровень 2)
33S01	Операции на молочной железе (уровень 1)
33S02	Операции на молочной железе (уровень 2)

Код Кзг	Название	Название Короткое
T090601	Состояния по типу целлюлита (инфекционное воспаление кожи и подкожно-жировой клетчатки)	Состояния по типу целлюлита

Код БДК	Базовая Диагностичекая Категория
09	Болезни кожи и подкожной клетчатки

Код ДК	Диагностическая Категория
09M06	Состояния по типу целлюлита (инфекционное воспаление кожи и подкожно-жировой кл..

Раздел КЗГ
Терапевтический раздел (T)

Вторичные классификационные критерии

Коды групп операций	Осложнения	Возраст (дней)	Статус при выписке	Реанимация
Вес ребенка	Свойство диагноза	Тромболит. терапия	Дней госпит.	ТБ

Группы операций, входящих в КЗГ (для хирургических групп)

Код Кзг	Название	Название Короткое
S090602	Состояния по типу целлюлита (инфекционное воспаление кожи и подкожно-жировой клетчатки), операции низкого уровня	Состояния по типу целлюлита, опер низк/ур

Код БДК	Базовая Диагностичекая Категория
09	Болезни кожи и подкожной клетчатки

Код ДК	Диагностическая Категория
09M06	Состояния по типу целлюлита (инфекционное воспаление кожи и подкожно-жировой кл..

Раздел КЗГ
Хирургический раздел (S)

Вторичные классификационные критерии

Коды групп операций	Осложнения	Возраст (дней)	Статус при выписке	Реанимация
Вес ребенка	Свойство диагноза	Тромболит. терапия	Дней госпит.	ТБ

Группы операций, входящих в КЗГ (для хирургических групп)

Ур. сложности	Наименование уровня сложности
08S01	Операции на коже, подкожной клетчатке, придатках кожи (уровень 1)
08S02	Операции на коже, подкожной клетчатке, придатках кожи (уровень 2)
09S01	Операции на органах полости рта (уровень 1)
09S02	Операции на органах полости рта (уровень 2)

Код Кзг	Название	Название Короткое 234
S090601	Состояния по типу целлюлита (инфекционное воспаление кожи и подкожно-жировой клетчатки), операции высокого уровня	Состояния по типу целлюлита, опер выс/ур

Код БДК	Базовая Диагностичекая Категория
09	Болезни кожи и подкожной клетчатки

Код ДК	Диагностическая Категория
09M06	Состояния по типу целлюлита (инфекционное воспаление кожи и подкожно-жировой кл..

Раздел КЗГ
Хирургический раздел (S)

Вторичные классификационные критерии

Коды групп операций	Осложнения	Возраст (дней)	Статус при выписке	Реанимация
Вес ребенка	Свойство диагноза	Тромболит. терапия	Дней госпит.	ТБ

Группы операций, входящих в КЗГ (для хирургических групп)

Ур. сложности	Наименование уровня сложности
08S03	Операции на коже, подкожной клетчатке, придатках кожи (уровень 3)
08S04	Операции на коже, подкожной клетчатке, придатках кожи (уровень 4)
09S03	Операции на органах полости рта (уровень 3)
09S04	Операции на органах полости рта (уровень 4)

Код Кзг	Название	Название Короткое
T090301	Значительные заболевания кожи	Значит забол кожи

Код БДК	Базовая Диагностичекая Категория
09	Болезни кожи и подкожной клетчатки

Код ДК	Диагностическая Категория
09M03	Значительные заболевания кожи

Раздел КЗГ
Терапевтический раздел (T)

Вторичные классификационные критерии

Коды групп операций	Осложнения	Возраст (дней)	Статус при выписке	Реанимация
Вес ребенка	Свойство диагноза	Тромболит. терапия	Дней госпит.	ТБ

Группы операций, входящих в КЗГ (для хирургических групп)

Код Кзг	Название	Название Короткое
T090101	Целлюлит (инфекционное воспаление кожи и подкожно-жировой клетчатки)	Целлюлит

Код БДК	Базовая Диагностичекая Категория
09	Болезни кожи и подкожной клетчатки

Код ДК	Диагностическая Категория
09M01	Целлюлит (инфекционное воспаление кожи и подкожно-жировой клетчатки)

Раздел КЗГ
Терапевтический раздел (T)

Вторичные классификационные критерии

Коды групп операций	Осложнения	Возраст (дней)	Статус при выписке	Реанимация
Вес ребенка	Свойство диагноза	Тромболит. терапия	Дней госпит.	ТБ

Группы операций, входящих в КЗГ (для хирургических групп)

Код Кзг	Название	Название Короткое
S090102	Целлюлит (инфекционное воспаление кожи и подкожно-жировой клетчатки), операции низкого уровня	Целлюлит, опер низк/ур

Код БДК	Базовая Диагностичекая Категория
09	Болезни кожи и подкожной клетчатки

Код ДК	Диагностическая Категория
09M01	Целлюлит (инфекционное воспаление кожи и подкожно-жировой клетчатки)

Раздел КЗГ
Хирургический раздел (S)

Вторичные классификационные критерии

Коды групп операций	Осложнения	Возраст (дней)	Статус при выписке	Реанимация
Вес ребенка	Свойство диагноза	Тромболит. терапия	Дней госпит.	ТБ

Группы операций, входящих в КЗГ (для хирургических групп)

Ур. сложности	Наименование уровня сложности
08S01	Операции на коже, подкожной клетчатке, придатках кожи (уровень 1)
08S02	Операции на коже, подкожной клетчатке, придатках кожи (уровень 2)
09S01	Операции на органах полости рта (уровень 1)
09S02	Операции на органах полости рта (уровень 2)

Код Кзг	Название	Название Короткое
S090101	Целлюлит (инфекционное воспаление кожи и подкожно-жировой клетчатки), операции высокого уровня	Целлюлит, опер выс/ур

Код БДК	Базовая Диагностичекая Категория
09	Болезни кожи и подкожной клетчатки

Код ДК	Диагностическая Категория
09M01	Целлюлит (инфекционное воспаление кожи и подкожно-жировой клетчатки)

Раздел КЗГ
Хирургический раздел (S)

Вторичные классификационные критерии

Коды групп операций	Осложнения	Возраст (дней)	Статус при выписке	Реанимация
Вес ребенка	Свойство диагноза	Тромболит. терапия	Дней госпит.	ТБ

Группы операций, входящих в КЗГ (для хирургических групп)

Ур. сложности	Наименование уровня сложности
08S03	Операции на коже, подкожной клетчатке, придатках кожи (уровень 3)
08S04	Операции на коже, подкожной клетчатке, придатках кожи (уровень 4)
09S03	Операции на органах полости рта (уровень 3)
09S04	Операции на органах полости рта (уровень 4)

Код Кзг	Название	Название Короткое
A09MD01	Болезни кожи и подкожной клетчатки, оказание экстренной помощи до суток без проведения операции	Забол кожи и ПЖК, до сут

Код БДК	Базовая Диагностичекая Категория
09	Болезни кожи и подкожной клетчатки

Код ДК	Диагностическая Категория
БДК09	Все диагнозы БДК

Раздел КЗГ
Краткосрочное пребывание, Терапия (А)

Вторичные классификационные критерии

Коды групп операций	Осложнения	Возраст (дней)	Статус при выписке	Реанимация
			до 24 часов	
Вес ребенка	Свойство диагноза	Тромболит. терапия	Дней госпит.	ТБ

Группы операций, входящих в КЗГ (для хирургических групп)

Диагнозы входящие в БДК "Болезни кожи и подкожной клетчатки"

МКБ..	Наименование диагноза	Код ДК	Код Кзг	Название Короткое
A06.7	Кожный амебиаз	09M99	T099902	Мал забол кожи
			S099906	Мал забол кожи, опер низк/ур
			S099904	Мал забол кожи,опер сред/ур
			S099902	Мал забол кожи, опер выс/ур
		БДК09	D09MD01	Забол кожи и ПЖК, до сут, опер
A22.0	Кожная форма сибирской язвы	09M99	T099902	Мал забол кожи
			S099906	Мал забол кожи, опер низк/ур
			S099904	Мал забол кожи,опер сред/ур
			S099902	Мал забол кожи, опер выс/ур
		БДК09	D09MD01	Забол кожи и ПЖК, до сут, опер
A26.0	Кожный эризипелоид	09M06	T090601	Состояния по типу целлюлита
			S090602	Состояния по типу целлюлита, оп..
			S090601	Состояния по типу целлюлита, оп..
		БДК09	D09MD01	Забол кожи и ПЖК, до сут, опер
A31.1	Кожная инфекция, вызванная mycobacterium	09M99	T099902	Мал забол кожи
			S099906	Мал забол кожи, опер низк/ур
			S099904	Мал забол кожи,опер сред/ур
			S099902	Мал забол кожи, опер выс/ур
		БДК09	D09MD01	Забол кожи и ПЖК, до сут, опер
A36.3	Дифтерия кожи	09M99	T099902	Мал забол кожи
			S099906	Мал забол кожи, опер низк/ур
			S099904	Мал забол кожи,опер сред/ур
			S099902	Мал забол кожи, опер выс/ур
		БДК09	D09MD01	Забол кожи и ПЖК, до сут, опер
A42.2	Шейно-лицевой актиномикоз	09M99	T099902	Мал забол кожи
			S099906	Мал забол кожи, опер низк/ур
			S099904	Мал забол кожи,опер сред/ур
			S099902	Мал забол кожи, опер выс/ур
		БДК09	D09MD01	Забол кожи и ПЖК, до сут, опер
A43.1	Нокардиоз кожи	09M99	T099902	Мал забол кожи
			S099906	Мал забол кожи, опер низк/ур
			S099904	Мал забол кожи,опер сред/ур
			S099902	Мал забол кожи, опер выс/ур
		БДК09	D09MD01	Забол кожи и ПЖК, до сут, опер
A46	Рожа	09M06	T090601	Состояния по типу целлюлита
			S090602	Состояния по типу целлюлита, оп..
			S090601	Состояния по типу целлюлита, оп..
		БДК09	D09MD01	Забол кожи и ПЖК, до сут, опер
A51.3	Вторичный сифилис кожи и слизистых оболочек	09M99	T099902	Мал забол кожи
			S099906	Мал забол кожи, опер низк/ур
			S099904	Мал забол кожи,опер сред/ур
			S099902	Мал забол кожи, опер выс/ур
		БДК09	D09MD01	Забол кожи и ПЖК, до сут, опер
A66.0	Первичные фрамбезийные поражения	09M99	T099902	Мал забол кожи
			S099906	Мал забол кожи, опер низк/ур
			S099904	Мал забол кожи,опер сред/ур

A66.0	Первичные фрамбезийные поражения	09M99	S099902	Мал забол кожи, опер выс/ур
		БДК09	D09MD01	Забол кожи и ПЖК, до сут, опер
A66.1	Множественные папилломы и пианома подошвенная (фрамбезиома, пианома)	09M99	T099902	Мал забол кожи
			S099906	Мал забол кожи, опер низк/ур
			S099904	Мал забол кожи,опер сред/ур
			S099902	Мал забол кожи, опер выс/ур
		БДК09	D09MD01	Забол кожи и ПЖК, до сут, опер
A66.2	Другие ранние кожные фрамбезийные поражения	09M99	T099902	Мал забол кожи
			S099906	Мал забол кожи, опер низк/ур
			S099904	Мал забол кожи,опер сред/ур
			S099902	Мал забол кожи, опер выс/ур
		БДК09	D09MD01	Забол кожи и ПЖК, до сут, опер
A66.3	Фрамбезийный гиперкератоз	09M99	T099902	Мал забол кожи
			S099906	Мал забол кожи, опер низк/ур
			S099904	Мал забол кожи,опер сред/ур
			S099902	Мал забол кожи, опер выс/ур
		БДК09	D09MD01	Забол кожи и ПЖК, до сут, опер
A66.4	Фрамбезийные гуммы и язвы	09M99	T099902	Мал забол кожи
			S099906	Мал забол кожи, опер низк/ур
			S099904	Мал забол кожи,опер сред/ур
			S099902	Мал забол кожи, опер выс/ур
		БДК09	D09MD01	Забол кожи и ПЖК, до сут, опер
A67.0	Первичные поражения при пинте	09M99	T099902	Мал забол кожи
			S099906	Мал забол кожи, опер низк/ур
			S099904	Мал забол кожи,опер сред/ур
			S099902	Мал забол кожи, опер выс/ур
		БДК09	D09MD01	Забол кожи и ПЖК, до сут, опер
A67.1	Промежуточные поражения при пинте	09M99	T099902	Мал забол кожи
			S099906	Мал забол кожи, опер низк/ур
			S099904	Мал забол кожи,опер сред/ур
			S099902	Мал забол кожи, опер выс/ур
		БДК09	D09MD01	Забол кожи и ПЖК, до сут, опер
A67.3	Смешанные поражения при пинте	09M99	T099902	Мал забол кожи
			S099906	Мал забол кожи, опер низк/ур
			S099904	Мал забол кожи,опер сред/ур
			S099902	Мал забол кожи, опер выс/ур
		БДК09	D09MD01	Забол кожи и ПЖК, до сут, опер
B00.0	Герпетическая экзема	09M99	T099902	Мал забол кожи
			S099906	Мал забол кожи, опер низк/ур
			S099904	Мал забол кожи,опер сред/ур
			S099902	Мал забол кожи, опер выс/ур
		БДК09	D09MD01	Забол кожи и ПЖК, до сут, опер
B00.1	Герпетический везикулярный дерматит	09M99	T099902	Мал забол кожи
			S099906	Мал забол кожи, опер низк/ур
			S099904	Мал забол кожи,опер сред/ур
			S099902	Мал забол кожи, опер выс/ур
		БДК09	D09MD01	Забол кожи и ПЖК, до сут, опер
B00.9	Герпетическая инфекция неуточненная	09M99	T099902	Мал забол кожи
			S099906	Мал забол кожи, опер низк/ур
			S099904	Мал забол кожи,опер сред/ур
			S099902	Мал забол кожи, опер выс/ур

B00.9	Герпетическая инфекция неуточненная	БДК09	D09MD01	Забол кожи и ПЖК, до сут, опер
B02.7	Диссеминированный опоясывающий лишай	09M03	T090301	Значит забол кожи
		БДК09	D09MD01	Забол кожи и ПЖК, до сут, опер
B02.8	Опоясывающий лишай с другими осложнениями	09M03	T090301	Значит забол кожи
		БДК09	D09MD01	Забол кожи и ПЖК, до сут, опер
B02.9	Опоясывающий лишай без осложнений	09M99	T099902	Мал забол кожи
			S099906	Мал забол кожи, опер низк/ур
			S099904	Мал забол кожи,опер сред/ур
			S099902	Мал забол кожи, опер выс/ур
		БДК09	D09MD01	Забол кожи и ПЖК, до сут, опер
B07	Вирусные бородавки	09M99	T099902	Мал забол кожи
			S099906	Мал забол кожи, опер низк/ур
			S099904	Мал забол кожи,опер сред/ур
			S099902	Мал забол кожи, опер выс/ур
		БДК09	D09MD01	Забол кожи и ПЖК, до сут, опер
			A09MD01	Забол кожи и ПЖК, до сут
B08.1	Контагиозный моллюск	09M99	T099902	Мал забол кожи
			S099906	Мал забол кожи, опер низк/ур
			S099904	Мал забол кожи,опер сред/ур
			S099902	Мал забол кожи, опер выс/ур
		БДК09	D09MD01	Забол кожи и ПЖК, до сут, опер
B35.0	Дерматофития волосистой части головы и бороды	09M99	T099902	Мал забол кожи
			S099906	Мал забол кожи, опер низк/ур
			S099904	Мал забол кожи,опер сред/ур
			S099902	Мал забол кожи, опер выс/ур
		БДК09	D09MD01	Забол кожи и ПЖК, до сут, опер
B35.1	Дерматофития ногтей	09M99	T099902	Мал забол кожи
			S099906	Мал забол кожи, опер низк/ур
			S099904	Мал забол кожи,опер сред/ур
			S099902	Мал забол кожи, опер выс/ур
		БДК09	D09MD01	Забол кожи и ПЖК, до сут, опер
B35.2	Дерматофития кистей	09M99	T099902	Мал забол кожи
			S099906	Мал забол кожи, опер низк/ур
			S099904	Мал забол кожи,опер сред/ур
			S099902	Мал забол кожи, опер выс/ур
		БДК09	D09MD01	Забол кожи и ПЖК, до сут, опер
B35.3	Дерматофития стоп	09M99	T099902	Мал забол кожи
			S099906	Мал забол кожи, опер низк/ур
			S099904	Мал забол кожи,опер сред/ур
			S099902	Мал забол кожи, опер выс/ур
		БДК09	D09MD01	Забол кожи и ПЖК, до сут, опер
B35.4	Дерматофития туловища	09M99	T099902	Мал забол кожи
			S099906	Мал забол кожи, опер низк/ур
			S099904	Мал забол кожи,опер сред/ур
			S099902	Мал забол кожи, опер выс/ур
		БДК09	D09MD01	Забол кожи и ПЖК, до сут, опер
B35.5	Дерматофития черепицеобразная	09M99	T099902	Мал забол кожи
			S099906	Мал забол кожи, опер низк/ур
			S099904	Мал забол кожи,опер сред/ур
			S099902	Мал забол кожи, опер выс/ур
		БДК09	D09MD01	Забол кожи и ПЖК, до сут, опер

B35.6	Дерматофития паховая	09M99	T099902	Мал забол кожи
			S099906	Мал забол кожи, опер низк/ур
			S099904	Мал забол кожи,опер сред/ур
			S099902	Мал забол кожи, опер выс/ур
		БДК09	D09MD01	Забол кожи и ПЖК, до сут, опер
B35.8	Другие дерматофитии	09M99	T099902	Мал забол кожи
			S099906	Мал забол кожи, опер низк/ур
			S099904	Мал забол кожи,опер сред/ур
			S099902	Мал забол кожи, опер выс/ур
		БДК09	D09MD01	Забол кожи и ПЖК, до сут, опер
B35.9	Дерматофития неуточненная	09M99	T099902	Мал забол кожи
			S099906	Мал забол кожи, опер низк/ур
			S099904	Мал забол кожи,опер сред/ур
			S099902	Мал забол кожи, опер выс/ур
		БДК09	D09MD01	Забол кожи и ПЖК, до сут, опер
B36.0	Разноцветный лишай	09M99	T099902	Мал забол кожи
			S099906	Мал забол кожи, опер низк/ур
			S099904	Мал забол кожи,опер сред/ур
			S099902	Мал забол кожи, опер выс/ур
		БДК09	D09MD01	Забол кожи и ПЖК, до сут, опер
B36.1	Черный лишай	09M99	T099902	Мал забол кожи
			S099906	Мал забол кожи, опер низк/ур
			S099904	Мал забол кожи,опер сред/ур
			S099902	Мал забол кожи, опер выс/ур
		БДК09	D09MD01	Забол кожи и ПЖК, до сут, опер
B36.2	Белая пьедра	09M99	T099902	Мал забол кожи
			S099906	Мал забол кожи, опер низк/ур
			S099904	Мал забол кожи,опер сред/ур
			S099902	Мал забол кожи, опер выс/ур
		БДК09	D09MD01	Забол кожи и ПЖК, до сут, опер
B36.3	Черная пьедра	09M99	T099902	Мал забол кожи
			S099906	Мал забол кожи, опер низк/ур
			S099904	Мал забол кожи,опер сред/ур
			S099902	Мал забол кожи, опер выс/ур
		БДК09	D09MD01	Забол кожи и ПЖК, до сут, опер
B36.8	Другие уточненные поверхностные микозы	09M99	T099902	Мал забол кожи
			S099906	Мал забол кожи, опер низк/ур
			S099904	Мал забол кожи,опер сред/ур
			S099902	Мал забол кожи, опер выс/ур
		БДК09	D09MD01	Забол кожи и ПЖК, до сут, опер
B36.9	Поверхностный микоз неуточненный	09M99	T099902	Мал забол кожи
			S099906	Мал забол кожи, опер низк/ур
			S099904	Мал забол кожи,опер сред/ур
			S099902	Мал забол кожи, опер выс/ур
		БДК09	D09MD01	Забол кожи и ПЖК, до сут, опер
B37.2	Кандидоз кожи и ногтей	09M99	T099902	Мал забол кожи
			S099906	Мал забол кожи, опер низк/ур
			S099904	Мал забол кожи,опер сред/ур
			S099902	Мал забол кожи, опер выс/ур
		БДК09	D09MD01	Забол кожи и ПЖК, до сут, опер
B37.3	Кандидоз вульвы и вагины	09M99	T099902	Мал забол кожи

B37.3	Кандидоз вульвы и вагины	09M99	S099906	Мал забол кожи, опер низк/ур
			S099904	Мал забол кожи,опер сред/ур
			S099902	Мал забол кожи, опер выс/ур
		БДК09	D09MD01	Забол кожи и ПЖК, до сут, опер
B38.3	Кожный кокцидиоидомикоз	09M99	T099902	Мал забол кожи
			S099906	Мал забол кожи, опер низк/ур
			S099904	Мал забол кожи,опер сред/ур
			S099902	Мал забол кожи, опер выс/ур
		БДК09	D09MD01	Забол кожи и ПЖК, до сут, опер
B40.3	Кожный бластомикоз	09M99	T099902	Мал забол кожи
			S099906	Мал забол кожи, опер низк/ур
			S099904	Мал забол кожи,опер сред/ур
			S099902	Мал забол кожи, опер выс/ур
		БДК09	D09MD01	Забол кожи и ПЖК, до сут, опер
B43.0	Кожный хромомикоз	09M99	T099902	Мал забол кожи
			S099906	Мал забол кожи, опер низк/ур
			S099904	Мал забол кожи,опер сред/ур
			S099902	Мал забол кожи, опер выс/ур
		БДК09	D09MD01	Забол кожи и ПЖК, до сут, опер
B43.2	Подкожный феомикотический абсцесс и киста	09M06	T090601	Состояния по типу целлюлита
			S090602	Состояния по типу целлюлита, оп..
			S090601	Состояния по типу целлюлита, оп..
		БДК09	D09MD01	Забол кожи и ПЖК, до сут, опер
B45.2	Кожный криптококкоз	09M99	T099902	Мал забол кожи
			S099906	Мал забол кожи, опер низк/ур
			S099904	Мал забол кожи,опер сред/ур
			S099902	Мал забол кожи, опер выс/ур
		БДК09	D09MD01	Забол кожи и ПЖК, до сут, опер
B46.3	Кожный мукормикоз	09M99	T099902	Мал забол кожи
			S099906	Мал забол кожи, опер низк/ур
			S099904	Мал забол кожи,опер сред/ур
			S099902	Мал забол кожи, опер выс/ур
		БДК09	D09MD01	Забол кожи и ПЖК, до сут, опер
B55.1	Кожный лейшманиоз	09M99	T099902	Мал забол кожи
			S099906	Мал забол кожи, опер низк/ур
			S099904	Мал забол кожи,опер сред/ур
			S099902	Мал забол кожи, опер выс/ур
		БДК09	D09MD01	Забол кожи и ПЖК, до сут, опер
B55.2	Кожно-слизистый лейшманиоз	09M99	T099902	Мал забол кожи
			S099906	Мал забол кожи, опер низк/ур
			S099904	Мал забол кожи,опер сред/ур
			S099902	Мал забол кожи, опер выс/ур
		БДК09	D09MD01	Забол кожи и ПЖК, до сут, опер
B65.3	Церкариальный дерматит	09M99	T099902	Мал забол кожи
			S099906	Мал забол кожи, опер низк/ур
			S099904	Мал забол кожи,опер сред/ур
			S099902	Мал забол кожи, опер выс/ур
		БДК09	D09MD01	Забол кожи и ПЖК, до сут, опер
B78.1	Кожный стронгилоидоз	09M06	T090601	Состояния по типу целлюлита
			S090602	Состояния по типу целлюлита, оп..
			S090601	Состояния по типу целлюлита, оп..

B78.1	Кожный стронгилоидоз	БДК09	D09MD01	Забол кожи и ПЖК, до сут, опер
B85.0	Педикулез, вызванный pediculus humanus capitis	09M99	T099902	Мал забол кожи
			S099906	Мал забол кожи, опер низк/ур
			S099904	Мал забол кожи,опер сред/ур
			S099902	Мал забол кожи, опер выс/ур
		БДК09	D09MD01	Забол кожи и ПЖК, до сут, опер
B85.1	Педикулез, вызванный pediculus humanus corporis	09M99	T099902	Мал забол кожи
			S099906	Мал забол кожи, опер низк/ур
			S099904	Мал забол кожи,опер сред/ур
			S099902	Мал забол кожи, опер выс/ур
		БДК09	D09MD01	Забол кожи и ПЖК, до сут, опер
B85.2	Педикулез неуточненный	09M99	T099902	Мал забол кожи
			S099906	Мал забол кожи, опер низк/ур
			S099904	Мал забол кожи,опер сред/ур
			S099902	Мал забол кожи, опер выс/ур
		БДК09	D09MD01	Забол кожи и ПЖК, до сут, опер
B85.3	Фтириоз	09M99	T099902	Мал забол кожи
			S099906	Мал забол кожи, опер низк/ур
			S099904	Мал забол кожи,опер сред/ур
			S099902	Мал забол кожи, опер выс/ур
		БДК09	D09MD01	Забол кожи и ПЖК, до сут, опер
B85.4	Смешанный педикулез и фтириаз	09M99	T099902	Мал забол кожи
			S099906	Мал забол кожи, опер низк/ур
			S099904	Мал забол кожи,опер сред/ур
			S099902	Мал забол кожи, опер выс/ур
		БДК09	D09MD01	Забол кожи и ПЖК, до сут, опер
B86	Чесотка	09M99	T099902	Мал забол кожи
			S099906	Мал забол кожи, опер низк/ур
			S099904	Мал забол кожи,опер сред/ур
			S099902	Мал забол кожи, опер выс/ур
		БДК09	D09MD01	Забол кожи и ПЖК, до сут, опер
B87.0	Кожный миаз	09M99	T099902	Мал забол кожи
			S099906	Мал забол кожи, опер низк/ур
			S099904	Мал забол кожи,опер сред/ур
			S099902	Мал забол кожи, опер выс/ур
		БДК09	D09MD01	Забол кожи и ПЖК, до сут, опер
B87.1	Раневой (травматический) миаз	09M99	T099902	Мал забол кожи
			S099906	Мал забол кожи, опер низк/ур
			S099904	Мал забол кожи,опер сред/ур
			S099902	Мал забол кожи, опер выс/ур
		БДК09	D09MD01	Забол кожи и ПЖК, до сут, опер
B87.8	Миаз другой локализации	09M99	T099902	Мал забол кожи
			S099906	Мал забол кожи, опер низк/ур
			S099904	Мал забол кожи,опер сред/ур
			S099902	Мал забол кожи, опер выс/ур
		БДК09	D09MD01	Забол кожи и ПЖК, до сут, опер
B87.9	Миаз неуточненный	09M99	T099902	Мал забол кожи
			S099906	Мал забол кожи, опер низк/ур
			S099904	Мал забол кожи,опер сред/ур
			S099902	Мал забол кожи, опер выс/ур
		БДК09	D09MD01	Забол кожи и ПЖК, до сут, опер

B88.0	Другой акариаз	09M99	T099902	Мал забол кожи
			S099906	Мал забол кожи, опер низк/ур
			S099904	Мал забол кожи,опер сред/ур
			S099902	Мал забол кожи, опер выс/ур
		БДК09	D09MD01	Забол кожи и ПЖК, до сут, опер
B88.1	Тунгиоз	09M99	T099902	Мал забол кожи
			S099906	Мал забол кожи, опер низк/ур
			S099904	Мал забол кожи,опер сред/ур
			S099902	Мал забол кожи, опер выс/ур
		БДК09	D09MD01	Забол кожи и ПЖК, до сут, опер
B88.2	Другие инфестации, передаваемые членистоногими	09M99	T099902	Мал забол кожи
			S099906	Мал забол кожи, опер низк/ур
			S099904	Мал забол кожи,опер сред/ур
			S099902	Мал забол кожи, опер выс/ур
		БДК09	D09MD01	Забол кожи и ПЖК, до сут, опер
B88.3	Наружный гирудиноз	09M99	T099902	Мал забол кожи
			S099906	Мал забол кожи, опер низк/ур
			S099904	Мал забол кожи,опер сред/ур
			S099902	Мал забол кожи, опер выс/ур
		БДК09	D09MD01	Забол кожи и ПЖК, до сут, опер
B88.8	Другие уточненные инфестации	09M99	T099902	Мал забол кожи
			S099906	Мал забол кожи, опер низк/ур
			S099904	Мал забол кожи,опер сред/ур
			S099902	Мал забол кожи, опер выс/ур
		БДК09	D09MD01	Забол кожи и ПЖК, до сут, опер
B88.9	Инфестация неуточненная	09M99	T099902	Мал забол кожи
			S099906	Мал забол кожи, опер низк/ур
			S099904	Мал забол кожи,опер сред/ур
			S099902	Мал забол кожи, опер выс/ур
		БДК09	D09MD01	Забол кожи и ПЖК, до сут, опер
C43.0	Злокачественная меланома губы	09M03	T090301	Значит забол кожи
		БДК09	D09MD01	Забол кожи и ПЖК, до сут, опер
C43.2	Злокачественная меланома уха и наружного слухового прохода	09M03	T090301	Значит забол кожи
		БДК09	D09MD01	Забол кожи и ПЖК, до сут, опер
C43.3	Злокачественная меланома других и неуточненных частей лица	09M03	T090301	Значит забол кожи
		БДК09	D09MD01	Забол кожи и ПЖК, до сут, опер
C43.4	Злокачественная меланома волосистой части головы и шеи	09M03	T090301	Значит забол кожи
		БДК09	D09MD01	Забол кожи и ПЖК, до сут, опер
C43.5	Злокачественная меланома туловища	09M03	T090301	Значит забол кожи
		БДК09	D09MD01	Забол кожи и ПЖК, до сут, опер
C43.6	Злокачественная меланома верхней конечности, включая область плечевого ..	09M03	T090301	Значит забол кожи
		БДК09	D09MD01	Забол кожи и ПЖК, до сут, опер
C43.7	Злокачественная меланома нижней конечности, включая область тазобедре..	09M03	T090301	Значит забол кожи
		БДК09	D09MD01	Забол кожи и ПЖК, до сут, опер
C43.8	Злокачественная меланома кожи, выходящая за пределы одной и более вы..	09M03	T090301	Значит забол кожи
		БДК09	D09MD01	Забол кожи и ПЖК, до сут, опер
C43.9	Злокачественная меланома кожи неуточненная	09M03	T090301	Значит забол кожи
		БДК09	D09MD01	Забол кожи и ПЖК, до сут, опер
C44.0	Злокачественное новообразование кожи губы	09M99	T099902	Мал забол кожи
			T099901	Мал забол кожи, новообраз, луч/..
			S099906	Мал забол кожи, опер низк/ур

C44.0	Злокачественное новообразование кожи губы	09M99	S099905	Мал забол кожи, новообраз, опер..
			S099904	Мал забол кожи,опер сред/ур
			S099903	Мал забол кожи, новообраз, опер..
			S099902	Мал забол кожи, опер выс/ур
			S099901	Мал забол кожи, новообраз, опер..
		БДК09	D09MD01	Забол кожи и ПЖК, до сут, опер
C44.2	Злокачественное новообразование кожи уха и наружного слухового прохода	09M99	T099902	Мал забол кожи
			T099901	Мал забол кожи, новообраз, луч/..
			S099906	Мал забол кожи, опер низк/ур
			S099905	Мал забол кожи, новообраз, опер..
			S099904	Мал забол кожи,опер сред/ур
			S099903	Мал забол кожи, новообраз, опер..
			S099902	Мал забол кожи, опер выс/ур
			S099901	Мал забол кожи, новообраз, опер..
		БДК09	D09MD01	Забол кожи и ПЖК, до сут, опер
C44.3	Злокачественное новообразование кожи других и неуточненных частей лица	09M99	T099902	Мал забол кожи
			T099901	Мал забол кожи, новообраз, луч/..
			S099906	Мал забол кожи, опер низк/ур
			S099905	Мал забол кожи, новообраз, опер..
			S099904	Мал забол кожи,опер сред/ур
			S099903	Мал забол кожи, новообраз, опер..
			S099902	Мал забол кожи, опер выс/ур
			S099901	Мал забол кожи, новообраз, опер..
		БДК09	D09MD01	Забол кожи и ПЖК, до сут, опер
C44.4	Злокачественное новообразование кожи волосистой части головы и шеи	09M99	T099902	Мал забол кожи
			T099901	Мал забол кожи, новообраз, луч/..
			S099906	Мал забол кожи, опер низк/ур
			S099905	Мал забол кожи, новообраз, опер..
			S099904	Мал забол кожи,опер сред/ур
			S099903	Мал забол кожи, новообраз, опер..
			S099902	Мал забол кожи, опер выс/ур
			S099901	Мал забол кожи, новообраз, опер..
		БДК09	D09MD01	Забол кожи и ПЖК, до сут, опер
C44.5	Злокачественное новообразование кожи туловища	09M99	T099902	Мал забол кожи
			T099901	Мал забол кожи, новообраз, луч/..
			S099906	Мал забол кожи, опер низк/ур
			S099905	Мал забол кожи, новообраз, опер..
			S099904	Мал забол кожи,опер сред/ур
			S099903	Мал забол кожи, новообраз, опер..
			S099902	Мал забол кожи, опер выс/ур
			S099901	Мал забол кожи, новообраз, опер..
		БДК09	D09MD01	Забол кожи и ПЖК, до сут, опер
C44.6	Злокачественное новообразование кожи верхней конечности, включая область плечевого сустава	09M99	T099902	Мал забол кожи
			T099901	Мал забол кожи, новообраз, луч/..
			S099906	Мал забол кожи, опер низк/ур
			S099905	Мал забол кожи, новообраз, опер..
			S099904	Мал забол кожи,опер сред/ур
			S099903	Мал забол кожи, новообраз, опер..
			S099902	Мал забол кожи, опер выс/ур
			S099901	Мал забол кожи, новообраз, опер..
		БДК09	D09MD01	Забол кожи и ПЖК, до сут, опер

C44.7	Злокачественное новообразование кожи нижней конечности, включая область тазобедренного сустава	09M99	T099902	Мал забол кожи
			T099901	Мал забол кожи, новообраз, луч/..
			S099906	Мал забол кожи, опер низк/ур
			S099905	Мал забол кожи, новообраз, опер..
			S099904	Мал забол кожи,опер сред/ур
			S099903	Мал забол кожи, новообраз, опер..
			S099902	Мал забол кожи, опер выс/ур
			S099901	Мал забол кожи, новообраз, опер..
		БДК09	D09MD01	Забол кожи и ПЖК, до сут, опер
C44.8	Поражение кожи, выходящее за пределы одной и более вышеуказанных локализаций	09M99	T099902	Мал забол кожи
			T099901	Мал забол кожи, новообраз, луч/..
			S099906	Мал забол кожи, опер низк/ур
			S099905	Мал забол кожи, новообраз, опер..
			S099904	Мал забол кожи,опер сред/ур
			S099903	Мал забол кожи, новообраз, опер..
			S099902	Мал забол кожи, опер выс/ур
			S099901	Мал забол кожи, новообраз, опер..
		БДК09	D09MD01	Забол кожи и ПЖК, до сут, опер
C44.9	Злокачественное новообразование кожи неуточненной области	09M99	T099902	Мал забол кожи
			T099901	Мал забол кожи, новообраз, луч/..
			S099906	Мал забол кожи, опер низк/ур
			S099905	Мал забол кожи, новообраз, опер..
			S099904	Мал забол кожи,опер сред/ур
			S099903	Мал забол кожи, новообраз, опер..
			S099902	Мал забол кожи, опер выс/ур
			S099901	Мал забол кожи, новообраз, опер..
		БДК09	D09MD01	Забол кожи и ПЖК, до сут, опер
C46.0	Саркома капоши кожи	09M99	T099902	Мал забол кожи
			T099901	Мал забол кожи, новообраз, луч/..
			S099906	Мал забол кожи, опер низк/ур
			S099905	Мал забол кожи, новообраз, опер..
			S099904	Мал забол кожи,опер сред/ур
			S099903	Мал забол кожи, новообраз, опер..
			S099902	Мал забол кожи, опер выс/ур
			S099901	Мал забол кожи, новообраз, опер..
		БДК09	D09MD01	Забол кожи и ПЖК, до сут, опер
C46.1	Саркома капоши мягких тканей	09M99	T099902	Мал забол кожи
			T099901	Мал забол кожи, новообраз, луч/..
			S099906	Мал забол кожи, опер низк/ур
			S099905	Мал забол кожи, новообраз, опер..
			S099904	Мал забол кожи,опер сред/ур
			S099903	Мал забол кожи, новообраз, опер..
			S099902	Мал забол кожи, опер выс/ур
			S099901	Мал забол кожи, новообраз, опер..
		БДК09	D09MD01	Забол кожи и ПЖК, до сут, опер
C46.7	Саркома капоши других локализаций	09M99	T099902	Мал забол кожи
			T099901	Мал забол кожи, новообраз, луч/..
			S099906	Мал забол кожи, опер низк/ур
			S099905	Мал забол кожи, новообраз, опер..
			S099904	Мал забол кожи,опер сред/ур
			S099903	Мал забол кожи, новообраз, опер..

C46.7	Саркома капоши других локализаций	09M99	S099902	Мал забол кожи, опер выс/ур
			S099901	Мал забол кожи, новообраз, опер..
		БДК09	D09MD01	Забол кожи и ПЖК, до сут, опер
C46.8	Саркома капоши множественных органов	09M99	T099902	Мал забол кожи
			T099901	Мал забол кожи, новообраз, луч/..
			S099906	Мал забол кожи, опер низк/ур
			S099905	Мал забол кожи, новообраз, опер..
			S099904	Мал забол кожи,опер сред/ур
			S099903	Мал забол кожи, новообраз, опер..
			S099902	Мал забол кожи, опер выс/ур
			S099901	Мал забол кожи, новообраз, опер..
		БДК09	D09MD01	Забол кожи и ПЖК, до сут, опер
C46.9	Саркома капоши неуточненной локализации	09M99	T099902	Мал забол кожи
			T099901	Мал забол кожи, новообраз, луч/..
			S099906	Мал забол кожи, опер низк/ур
			S099905	Мал забол кожи, новообраз, опер..
			S099904	Мал забол кожи,опер сред/ур
			S099903	Мал забол кожи, новообраз, опер..
			S099902	Мал забол кожи, опер выс/ур
			S099901	Мал забол кожи, новообраз, опер..
		БДК09	D09MD01	Забол кожи и ПЖК, до сут, опер
C79.2	Вторичное злокачественное новообразование кожи	09M03	T090301	Значит забол кожи
		БДК09	D09MD01	Забол кожи и ПЖК, до сут, опер
D03.0	Меланома in situ губы	09M99	T099902	Мал забол кожи
			T099901	Мал забол кожи, новообраз, луч/..
			S099906	Мал забол кожи, опер низк/ур
			S099905	Мал забол кожи, новообраз, опер..
			S099904	Мал забол кожи,опер сред/ур
			S099903	Мал забол кожи, новообраз, опер..
			S099902	Мал забол кожи, опер выс/ур
			S099901	Мал забол кожи, новообраз, опер..
		БДК09	D09MD01	Забол кожи и ПЖК, до сут, опер
D03.2	Меланома in situ уха и наружного слухового прохода	09M99	T099902	Мал забол кожи
			T099901	Мал забол кожи, новообраз, луч/..
			S099906	Мал забол кожи, опер низк/ур
			S099905	Мал забол кожи, новообраз, опер..
			S099904	Мал забол кожи,опер сред/ур
			S099903	Мал забол кожи, новообраз, опер..
			S099902	Мал забол кожи, опер выс/ур
			S099901	Мал забол кожи, новообраз, опер..
		БДК09	D09MD01	Забол кожи и ПЖК, до сут, опер
D03.3	Меланома in situ других и неуточненных частей лица	09M99	T099902	Мал забол кожи
			T099901	Мал забол кожи, новообраз, луч/..
			S099906	Мал забол кожи, опер низк/ур
			S099905	Мал забол кожи, новообраз, опер..
			S099904	Мал забол кожи,опер сред/ур
			S099903	Мал забол кожи, новообраз, опер..
			S099902	Мал забол кожи, опер выс/ур
			S099901	Мал забол кожи, новообраз, опер..
		БДК09	D09MD01	Забол кожи и ПЖК, до сут, опер
D03.4	Меланома in situ волосистой части головы	09M99	T099902	Мал забол кожи

D03.4	Меланома in situ волосистой части головы и шеи	09M99	T099901	Мал забол кожи, новообраз, луч/..
			S099906	Мал забол кожи, опер низк/ур
			S099905	Мал забол кожи, новообраз, опер..
			S099904	Мал забол кожи,опер сред/ур
			S099903	Мал забол кожи, новообраз, опер..
			S099902	Мал забол кожи, опер выс/ур
			S099901	Мал забол кожи, новообраз, опер..
		БДК09	D09MD01	Забол кожи и ПЖК, до сут, опер
D03.5	Меланома in situ туловища	09M99	T099902	Мал забол кожи
			T099901	Мал забол кожи, новообраз, луч/..
			S099906	Мал забол кожи, опер низк/ур
			S099905	Мал забол кожи, новообраз, опер..
			S099904	Мал забол кожи,опер сред/ур
			S099903	Мал забол кожи, новообраз, опер..
			S099902	Мал забол кожи, опер выс/ур
			S099901	Мал забол кожи, новообраз, опер..
		БДК09	D09MD01	Забол кожи и ПЖК, до сут, опер
D03.6	Меланома in situ верхней конечности, включая область плечевого сустава	09M99	T099902	Мал забол кожи
			T099901	Мал забол кожи, новообраз, луч/..
			S099906	Мал забол кожи, опер низк/ур
			S099905	Мал забол кожи, новообраз, опер..
			S099904	Мал забол кожи,опер сред/ур
			S099903	Мал забол кожи, новообраз, опер..
			S099902	Мал забол кожи, опер выс/ур
			S099901	Мал забол кожи, новообраз, опер..
		БДК09	D09MD01	Забол кожи и ПЖК, до сут, опер
D03.7	Меланома in situ нижней конечности, включая область тазобедренного сустава	09M99	T099902	Мал забол кожи
			T099901	Мал забол кожи, новообраз, луч/..
			S099906	Мал забол кожи, опер низк/ур
			S099905	Мал забол кожи, новообраз, опер..
			S099904	Мал забол кожи,опер сред/ур
			S099903	Мал забол кожи, новообраз, опер..
			S099902	Мал забол кожи, опер выс/ур
			S099901	Мал забол кожи, новообраз, опер..
		БДК09	D09MD01	Забол кожи и ПЖК, до сут, опер
D03.8	Меланома in situ других локализаций	09M99	T099902	Мал забол кожи
			T099901	Мал забол кожи, новообраз, луч/..
			S099906	Мал забол кожи, опер низк/ур
			S099905	Мал забол кожи, новообраз, опер..
			S099904	Мал забол кожи,опер сред/ур
			S099903	Мал забол кожи, новообраз, опер..
			S099902	Мал забол кожи, опер выс/ур
			S099901	Мал забол кожи, новообраз, опер..
		БДК09	D09MD01	Забол кожи и ПЖК, до сут, опер
D03.9	Меланома in situ неуточненной локализации	09M99	T099902	Мал забол кожи
			T099901	Мал забол кожи, новообраз, луч/..
			S099906	Мал забол кожи, опер низк/ур
			S099905	Мал забол кожи, новообраз, опер..
			S099904	Мал забол кожи,опер сред/ур
			S099903	Мал забол кожи, новообраз, опер..
			S099902	Мал забол кожи, опер выс/ур

D03.9	Меланома in situ неуточненной локализации	09M99	S099901	Мал забол кожи, новообраз, опер..
		БДК09	D09MD01	Забол кожи и ПЖК, до сут, опер
D04.0	Карцинома in situ кожи губы	09M99	T099902	Мал забол кожи
			T099901	Мал забол кожи, новообраз, луч/..
			S099906	Мал забол кожи, опер низк/ур
			S099905	Мал забол кожи, новообраз, опер..
			S099904	Мал забол кожи,опер сред/ур
			S099903	Мал забол кожи, новообраз, опер..
			S099902	Мал забол кожи, опер выс/ур
			S099901	Мал забол кожи, новообраз, опер..
		БДК09	D09MD01	Забол кожи и ПЖК, до сут, опер
D04.2	Карцинома in situ кожи уха и наружного слухового прохода	09M99	T099902	Мал забол кожи
			T099901	Мал забол кожи, новообраз, луч/..
			S099906	Мал забол кожи, опер низк/ур
			S099905	Мал забол кожи, новообраз, опер..
			S099904	Мал забол кожи,опер сред/ур
			S099903	Мал забол кожи, новообраз, опер..
			S099902	Мал забол кожи, опер выс/ур
			S099901	Мал забол кожи, новообраз, опер..
		БДК09	D09MD01	Забол кожи и ПЖК, до сут, опер
D04.3	Карцинома in situ кожи других и неуточненных частей лица	09M99	T099902	Мал забол кожи
			T099901	Мал забол кожи, новообраз, луч/..
			S099906	Мал забол кожи, опер низк/ур
			S099905	Мал забол кожи, новообраз, опер..
			S099904	Мал забол кожи,опер сред/ур
			S099903	Мал забол кожи, новообраз, опер..
			S099902	Мал забол кожи, опер выс/ур
			S099901	Мал забол кожи, новообраз, опер..
		БДК09	D09MD01	Забол кожи и ПЖК, до сут, опер
D04.4	Карцинома in situ кожи волосистой части головы и шеи	09M99	T099902	Мал забол кожи
			T099901	Мал забол кожи, новообраз, луч/..
			S099906	Мал забол кожи, опер низк/ур
			S099905	Мал забол кожи, новообраз, опер..
			S099904	Мал забол кожи,опер сред/ур
			S099903	Мал забол кожи, новообраз, опер..
			S099902	Мал забол кожи, опер выс/ур
			S099901	Мал забол кожи, новообраз, опер..
		БДК09	D09MD01	Забол кожи и ПЖК, до сут, опер
D04.5	Карцинома in situ кожи туловища	09M99	T099902	Мал забол кожи
			T099901	Мал забол кожи, новообраз, луч/..
			S099906	Мал забол кожи, опер низк/ур
			S099905	Мал забол кожи, новообраз, опер..
			S099904	Мал забол кожи,опер сред/ур
			S099903	Мал забол кожи, новообраз, опер..
			S099902	Мал забол кожи, опер выс/ур
			S099901	Мал забол кожи, новообраз, опер..
		БДК09	D09MD01	Забол кожи и ПЖК, до сут, опер
D04.6	Карцинома in situ кожи верхней конечности, включая область плечевого сустава	09M99	T099902	Мал забол кожи
			T099901	Мал забол кожи, новообраз, луч/..
			S099906	Мал забол кожи, опер низк/ур
			S099905	Мал забол кожи, новообраз, опер..

D04.6	Карцинома in situ кожи верхней конечности, включая область плечевого сустава	09M99	S099904	Мал забол кожи,опер сред/ур
			S099903	Мал забол кожи, новообраз, опер..
			S099902	Мал забол кожи, опер выс/ур
			S099901	Мал забол кожи, новообраз, опер..
		БДК09	D09MD01	Забол кожи и ПЖК, до сут, опер
D04.7	Карцинома in situ кожи нижней конечности, включая область тазобедренного сустава	09M99	T099902	Мал забол кожи
			T099901	Мал забол кожи, новообраз, луч/..
			S099906	Мал забол кожи, опер низк/ур
			S099905	Мал забол кожи, новообраз, опер..
			S099904	Мал забол кожи,опер сред/ур
			S099903	Мал забол кожи, новообраз, опер..
			S099902	Мал забол кожи, опер выс/ур
			S099901	Мал забол кожи, новообраз, опер..
		БДК09	D09MD01	Забол кожи и ПЖК, до сут, опер
D04.8	Карцинома in situ кожи других локализаций	09M99	T099902	Мал забол кожи
			T099901	Мал забол кожи, новообраз, луч/..
			S099906	Мал забол кожи, опер низк/ур
			S099905	Мал забол кожи, новообраз, опер..
			S099904	Мал забол кожи,опер сред/ур
			S099903	Мал забол кожи, новообраз, опер..
			S099902	Мал забол кожи, опер выс/ур
			S099901	Мал забол кожи, новообраз, опер..
		БДК09	D09MD01	Забол кожи и ПЖК, до сут, опер
D04.9	Карцинома in situ кожи неуточненной локализации	09M99	T099902	Мал забол кожи
			T099901	Мал забол кожи, новообраз, луч/..
			S099906	Мал забол кожи, опер низк/ур
			S099905	Мал забол кожи, новообраз, опер..
			S099904	Мал забол кожи,опер сред/ур
			S099903	Мал забол кожи, новообраз, опер..
			S099902	Мал забол кожи, опер выс/ур
			S099901	Мал забол кожи, новообраз, опер..
		БДК09	D09MD01	Забол кожи и ПЖК, до сут, опер
D17.0	Доброкачественное новообразование жировой ткани кожи и подкожной клетчатки головы, лица и шеи	09M99	T099902	Мал забол кожи
			S099906	Мал забол кожи, опер низк/ур
			S099904	Мал забол кожи,опер сред/ур
			S099902	Мал забол кожи, опер выс/ур
		БДК09	D09MD01	Забол кожи и ПЖК, до сут, опер
			A09MD01	Забол кожи и ПЖК, до сут
D17.1	Доброкачественное новообразование жировой ткани кожи и подкожной клетчатки туловища	09M99	T099902	Мал забол кожи
			S099906	Мал забол кожи, опер низк/ур
			S099904	Мал забол кожи,опер сред/ур
			S099902	Мал забол кожи, опер выс/ур
		БДК09	D09MD01	Забол кожи и ПЖК, до сут, опер
			A09MD01	Забол кожи и ПЖК, до сут
D17.2	Доброкачественное новообразование жировой ткани кожи и подкожной клетчатки конечностей	09M99	T099902	Мал забол кожи
			S099906	Мал забол кожи, опер низк/ур
			S099904	Мал забол кожи,опер сред/ур
			S099902	Мал забол кожи, опер выс/ур
		БДК09	D09MD01	Забол кожи и ПЖК, до сут, опер
			A09MD01	Забол кожи и ПЖК, до сут
D17.3	Доброкачественное новообразование	09M99	T099902	Мал забол кожи

D17.3	Доброкачественное новообразование жировой ткани кожи и подкожной клетчатки других и неуточненных	09M99	S099906	Мал забол кожи, опер низк/ур
			S099904	Мал забол кожи,опер сред/ур
			S099902	Мал забол кожи, опер выс/ур
		БДК09	D09MD01	Забол кожи и ПЖК, до сут, опер
			A09MD01	Забол кожи и ПЖК, до сут
D17.7	Доброкачественное новообразование жировой ткани других локализаций	09M99	T099902	Мал забол кожи
			S099906	Мал забол кожи, опер низк/ур
			S099904	Мал забол кожи,опер сред/ур
			S099902	Мал забол кожи, опер выс/ур
		БДК09	D09MD01	Забол кожи и ПЖК, до сут, опер
D17.9	Доброкачественное новообразование жировой ткани неуточненной локализации	09M99	T099902	Мал забол кожи
			S099906	Мал забол кожи, опер низк/ур
			S099904	Мал забол кожи,опер сред/ур
			S099902	Мал забол кожи, опер выс/ур
		БДК09	D09MD01	Забол кожи и ПЖК, до сут, опер
			A09MD01	Забол кожи и ПЖК, до сут
D22.0	Меланоформный невус губы	09M99	T099902	Мал забол кожи
			S099906	Мал забол кожи, опер низк/ур
			S099904	Мал забол кожи,опер сред/ур
			S099902	Мал забол кожи, опер выс/ур
		БДК09	D09MD01	Забол кожи и ПЖК, до сут, опер
D22.2	Меланоформный невус уха и наружного слухового прохода	09M99	T099902	Мал забол кожи
			S099906	Мал забол кожи, опер низк/ур
			S099904	Мал забол кожи,опер сред/ур
			S099902	Мал забол кожи, опер выс/ур
		БДК09	D09MD01	Забол кожи и ПЖК, до сут, опер
D22.3	Меланоформный невус других и неуточненных частей лица	09M99	T099902	Мал забол кожи
			S099906	Мал забол кожи, опер низк/ур
			S099904	Мал забол кожи,опер сред/ур
			S099902	Мал забол кожи, опер выс/ур
		БДК09	D09MD01	Забол кожи и ПЖК, до сут, опер
D22.4	Меланоформный невус волосистой части головы и шеи	09M99	T099902	Мал забол кожи
			S099906	Мал забол кожи, опер низк/ур
			S099904	Мал забол кожи,опер сред/ур
			S099902	Мал забол кожи, опер выс/ур
		БДК09	D09MD01	Забол кожи и ПЖК, до сут, опер
D22.5	Меланоформный невус туловища	09M99	T099902	Мал забол кожи
			S099906	Мал забол кожи, опер низк/ур
			S099904	Мал забол кожи,опер сред/ур
			S099902	Мал забол кожи, опер выс/ур
		БДК09	D09MD01	Забол кожи и ПЖК, до сут, опер
D22.6	Меланоформный невус верхней конечности, включая область плечевого сустава	09M99	T099902	Мал забол кожи
			S099906	Мал забол кожи, опер низк/ур
			S099904	Мал забол кожи,опер сред/ур
			S099902	Мал забол кожи, опер выс/ур
		БДК09	D09MD01	Забол кожи и ПЖК, до сут, опер
D22.7	Меланоформный невус нижней конечности, включая область тазобедренного сустава	09M99	T099902	Мал забол кожи
			S099906	Мал забол кожи, опер низк/ур
			S099904	Мал забол кожи,опер сред/ур
			S099902	Мал забол кожи, опер выс/ур
		БДК09	D09MD01	Забол кожи и ПЖК, до сут, опер

D22.9	Меланоформный невус неуточненный	09M99	T099902	Мал забол кожи
			S099906	Мал забол кожи, опер низк/ур
			S099904	Мал забол кожи,опер сред/ур
			S099902	Мал забол кожи, опер выс/ур
		БДК09	D09MD01	Забол кожи и ПЖК, до сут, опер
D23.0	Доброкачественное новообразование кожи губы	09M99	T099902	Мал забол кожи
			S099906	Мал забол кожи, опер низк/ур
			S099904	Мал забол кожи,опер сред/ур
			S099902	Мал забол кожи, опер выс/ур
		БДК09	D09MD01	Забол кожи и ПЖК, до сут, опер
			A09MD01	Забол кожи и ПЖК, до сут
D23.2	Доброкачественное новообразование кожи уха и наружного слухового прохода	09M99	T099902	Мал забол кожи
			S099906	Мал забол кожи, опер низк/ур
			S099904	Мал забол кожи,опер сред/ур
			S099902	Мал забол кожи, опер выс/ур
		БДК09	D09MD01	Забол кожи и ПЖК, до сут, опер
			A09MD01	Забол кожи и ПЖК, до сут
D23.3	Доброкачественное новообразование кожи других и неуточненных частей лица	09M99	T099902	Мал забол кожи
			S099906	Мал забол кожи, опер низк/ур
			S099904	Мал забол кожи,опер сред/ур
			S099902	Мал забол кожи, опер выс/ур
		БДК09	D09MD01	Забол кожи и ПЖК, до сут, опер
			A09MD01	Забол кожи и ПЖК, до сут
D23.4	Доброкачественное новообразование кожи волосистой части головы и шеи	09M99	T099902	Мал забол кожи
			S099906	Мал забол кожи, опер низк/ур
			S099904	Мал забол кожи,опер сред/ур
			S099902	Мал забол кожи, опер выс/ур
		БДК09	D09MD01	Забол кожи и ПЖК, до сут, опер
			A09MD01	Забол кожи и ПЖК, до сут
D23.5	Доброкачественное новообразование кожи туловища	09M99	T099902	Мал забол кожи
			S099906	Мал забол кожи, опер низк/ур
			S099904	Мал забол кожи,опер сред/ур
			S099902	Мал забол кожи, опер выс/ур
		БДК09	D09MD01	Забол кожи и ПЖК, до сут, опер
			A09MD01	Забол кожи и ПЖК, до сут
D23.6	Доброкачественное новообразование кожи верхней конечности, включая область плечевого сустава	09M99	T099902	Мал забол кожи
			S099906	Мал забол кожи, опер низк/ур
			S099904	Мал забол кожи,опер сред/ур
			S099902	Мал забол кожи, опер выс/ур
		БДК09	D09MD01	Забол кожи и ПЖК, до сут, опер
			A09MD01	Забол кожи и ПЖК, до сут
D23.7	Доброкачественное новообразование кожи нижней конечности, включая область тазобедренного сустава	09M99	T099902	Мал забол кожи
			S099906	Мал забол кожи, опер низк/ур
			S099904	Мал забол кожи,опер сред/ур
			S099902	Мал забол кожи, опер выс/ур
		БДК09	D09MD01	Забол кожи и ПЖК, до сут, опер
			A09MD01	Забол кожи и ПЖК, до сут
D23.9	Доброкачественное новообразование кожи неуточненной локализации	09M99	T099902	Мал забол кожи
			S099906	Мал забол кожи, опер низк/ур
			S099904	Мал забол кожи,опер сред/ур
			S099902	Мал забол кожи, опер выс/ур

D23.9	Доброкачественное новообразование кожи неуточненной локализации	БДК09	D09MD01	Забол кожи и ПЖК, до сут, опер
			A09MD01	Забол кожи и ПЖК, до сут
D48.5	Новообразование неопределенного и неизвестного характера кожи	09M99	T099902	Мал забол кожи
			S099906	Мал забол кожи, опер низк/ур
			S099904	Мал забол кожи,опер сред/ур
			S099902	Мал забол кожи, опер выс/ур
		БДК09	D09MD01	Забол кожи и ПЖК, до сут, опер
D86.3	Саркоидоз кожи	09M99	T099902	Мал забол кожи
			S099906	Мал забол кожи, опер низк/ур
			S099904	Мал забол кожи,опер сред/ур
			S099902	Мал забол кожи, опер выс/ур
		БДК09	D09MD01	Забол кожи и ПЖК, до сут, опер
H02.6	Ксантелазма века	09M99	T099902	Мал забол кожи
			S099906	Мал забол кожи, опер низк/ур
			S099904	Мал забол кожи,опер сред/ур
			S099902	Мал забол кожи, опер выс/ур
		БДК09	D09MD01	Забол кожи и ПЖК, до сут, опер
			A09MD01	Забол кожи и ПЖК, до сут
I78.1	Невус неопухолевой	09M99	T099902	Мал забол кожи
			S099906	Мал забол кожи, опер низк/ур
			S099904	Мал забол кожи,опер сред/ур
			S099902	Мал забол кожи, опер выс/ур
		БДК09	D09MD01	Забол кожи и ПЖК, до сут, опер
I89.0	Лимфоотек, не классифицированный в других рубриках	09M99	T099902	Мал забол кожи
			S099906	Мал забол кожи, опер низк/ур
			S099904	Мал забол кожи,опер сред/ур
			S099902	Мал забол кожи, опер выс/ур
		БДК09	D09MD01	Забол кожи и ПЖК, до сут, опер
I89.1	Лимфангит	09M06	T090601	Состояния по типу целлюлита
			S090602	Состояния по типу целлюлита, оп..
			S090601	Состояния по типу целлюлита, оп..
		БДК09	D09MD01	Забол кожи и ПЖК, до сут, опер
L00	Синдром стафилококкового поражения кожи в виде ожогоподобных пузырей	09M03	T090301	Значит забол кожи
		БДК09	D09MD01	Забол кожи и ПЖК, до сут, опер
L01.0	Импетиго (вызванное любым организмом) (любой локализации)	09M06	T090601	Состояния по типу целлюлита
			S090602	Состояния по типу целлюлита, оп..
			S090601	Состояния по типу целлюлита, оп..
		БДК09	D09MD01	Забол кожи и ПЖК, до сут, опер
L01.1	Импетигинизация других дерматозов	09M06	T090601	Состояния по типу целлюлита
			S090602	Состояния по типу целлюлита, оп..
			S090601	Состояния по типу целлюлита, оп..
		БДК09	D09MD01	Забол кожи и ПЖК, до сут, опер
L02.0	Абсцесс кожи, фурункул и карбункул лица	09M06	T090601	Состояния по типу целлюлита
			S090602	Состояния по типу целлюлита, оп..
			S090601	Состояния по типу целлюлита, оп..
		БДК09	D09MD01	Забол кожи и ПЖК, до сут, опер
L02.1	Абсцесс кожи, фурункул и карбункул шеи	09M01	T090101	Целлюлит
			S090102	Целлюлит, опер низк/ур
			S090101	Целлюлит, опер выс/ур
		БДК09	D09MD01	Забол кожи и ПЖК, до сут, опер
L02.2	Абсцесс кожи, фурункул и карбункул	09M01	T090101	Целлюлит

L02.2	Абсцесс кожи, фурункул и карбункул туловища	09M01	S090102	Целлюлит, опер низк/ур
			S090101	Целлюлит, опер выс/ур
		БДК09	D09MD01	Забол кожи и ПЖК, до сут, опер
L02.3	Абсцесс кожи, фурункул и карбункул ягодицы	09M01	T090101	Целлюлит
			S090102	Целлюлит, опер низк/ур
			S090101	Целлюлит, опер выс/ур
		БДК09	D09MD01	Забол кожи и ПЖК, до сут, опер
L02.4	Абсцесс кожи, фурункул и карбункул конечности	09M01	T090101	Целлюлит
			S090102	Целлюлит, опер низк/ур
			S090101	Целлюлит, опер выс/ур
		БДК09	D09MD01	Забол кожи и ПЖК, до сут, опер
L02.8	Абсцесс кожи, фурункул и карбункул других локализаций	09M01	T090101	Целлюлит
			S090102	Целлюлит, опер низк/ур
			S090101	Целлюлит, опер выс/ур
		БДК09	D09MD01	Забол кожи и ПЖК, до сут, опер
L02.9	Абсцесс кожи, фурункул и карбункул неуточненной локализации	09M01	T090101	Целлюлит
			S090102	Целлюлит, опер низк/ур
			S090101	Целлюлит, опер выс/ур
		БДК09	D09MD01	Забол кожи и ПЖК, до сут, опер
			A09MD01	Забол кожи и ПЖК, до сут
L03.0	Флегмона пальцев кисти и стопы	09M01	T090101	Целлюлит
			S090102	Целлюлит, опер низк/ур
			S090101	Целлюлит, опер выс/ур
		БДК09	D09MD01	Забол кожи и ПЖК, до сут, опер
L03.1	Флегмона других отделов конечностей	09M01	T090101	Целлюлит
			S090102	Целлюлит, опер низк/ур
			S090101	Целлюлит, опер выс/ур
		БДК09	D09MD01	Забол кожи и ПЖК, до сут, опер
L03.2	Флегмона лица	09M01	T090101	Целлюлит
			S090102	Целлюлит, опер низк/ур
			S090101	Целлюлит, опер выс/ур
		БДК09	D09MD01	Забол кожи и ПЖК, до сут, опер
L03.3	Флегмона туловища	09M01	T090101	Целлюлит
			S090102	Целлюлит, опер низк/ур
			S090101	Целлюлит, опер выс/ур
		БДК09	D09MD01	Забол кожи и ПЖК, до сут, опер
L03.8	Флегмона других локализаций	09M01	T090101	Целлюлит
			S090102	Целлюлит, опер низк/ур
			S090101	Целлюлит, опер выс/ур
		БДК09	D09MD01	Забол кожи и ПЖК, до сут, опер
L03.9	Флегмона неуточненная	09M01	T090101	Целлюлит
			S090102	Целлюлит, опер низк/ур
			S090101	Целлюлит, опер выс/ур
		БДК09	D09MD01	Забол кожи и ПЖК, до сут, опер
L05.0	Пилонидальная киста с абсцессом	09M06	T090601	Состояния по типу целлюлита
			S090602	Состояния по типу целлюлита, оп..
			S090601	Состояния по типу целлюлита, оп..
		БДК09	D09MD01	Забол кожи и ПЖК, до сут, опер
L05.9	Пилонидальная киста без абсцесса	09M06	T090601	Состояния по типу целлюлита
			S090602	Состояния по типу целлюлита, оп..
			S090601	Состояния по типу целлюлита, оп..

L05.9	Пилонидальная киста без абсцесса	БДК09	D09MD01	Забол кожи и ПЖК, до сут, опер
L08.0	Пиодермия	09M06	T090601	Состояния по типу целлюлита
			S090602	Состояния по типу целлюлита, оп..
			S090601	Состояния по типу целлюлита, оп..
		БДК09	D09MD01	Забол кожи и ПЖК, до сут, опер
L08.1	Эритразма	09M99	T099902	Мал забол кожи
			S099906	Мал забол кожи, опер низк/ур
			S099904	Мал забол кожи,опер сред/ур
			S099902	Мал забол кожи, опер выс/ур
		БДК09	D09MD01	Забол кожи и ПЖК, до сут, опер
L08.8	Другие уточненные местные инфекции кожи и подкожной клетчатки	09M06	T090601	Состояния по типу целлюлита
			S090602	Состояния по типу целлюлита, оп..
			S090601	Состояния по типу целлюлита, оп..
		БДК09	D09MD01	Забол кожи и ПЖК, до сут, опер
			A09MD01	Забол кожи и ПЖК, до сут
L08.9	Местная инфекция кожи и подкожной клетчатки неуточненная	09M06	T090601	Состояния по типу целлюлита
			S090602	Состояния по типу целлюлита, оп..
			S090601	Состояния по типу целлюлита, оп..
		БДК09	D09MD01	Забол кожи и ПЖК, до сут, опер
L10.0	Пузырчатка обыкновенная	09M03	T090301	Значит забол кожи
		БДК09	D09MD01	Забол кожи и ПЖК, до сут, опер
L10.1	Пузырчатка вегетирующая	09M03	T090301	Значит забол кожи
		БДК09	D09MD01	Забол кожи и ПЖК, до сут, опер
L10.2	Пузырчатка листовидная	09M03	T090301	Значит забол кожи
		БДК09	D09MD01	Забол кожи и ПЖК, до сут, опер
L10.3	Пузырчатка бразильская	09M03	T090301	Значит забол кожи
		БДК09	D09MD01	Забол кожи и ПЖК, до сут, опер
L10.4	Пузырчатка эритематозная	09M03	T090301	Значит забол кожи
		БДК09	D09MD01	Забол кожи и ПЖК, до сут, опер
L10.5	Пузырчатка, вызванная лекарственными средствами	09M03	T090301	Значит забол кожи
		БДК09	D09MD01	Забол кожи и ПЖК, до сут, опер
L10.8	Другие виды пузырчатки	09M03	T090301	Значит забол кожи
		БДК09	D09MD01	Забол кожи и ПЖК, до сут, опер
L10.9	Пузырчатка неуточненная	09M03	T090301	Значит забол кожи
		БДК09	D09MD01	Забол кожи и ПЖК, до сут, опер
L11.0	Приобретенный кератоз фолликулярный	09M99	T099902	Мал забол кожи
			S099906	Мал забол кожи, опер низк/ур
			S099904	Мал забол кожи,опер сред/ур
			S099902	Мал забол кожи, опер выс/ур
		БДК09	D09MD01	Забол кожи и ПЖК, до сут, опер
L11.1	Преходящий акантолитический дерматоз (гровера)	09M99	T099902	Мал забол кожи
			S099906	Мал забол кожи, опер низк/ур
			S099904	Мал забол кожи,опер сред/ур
			S099902	Мал забол кожи, опер выс/ур
		БДК09	D09MD01	Забол кожи и ПЖК, до сут, опер
L11.8	Другие уточненные акантолитические изменения	09M99	T099902	Мал забол кожи
			S099906	Мал забол кожи, опер низк/ур
			S099904	Мал забол кожи,опер сред/ур
			S099902	Мал забол кожи, опер выс/ур
		БДК09	D09MD01	Забол кожи и ПЖК, до сут, опер
L11.9	Акантолитические изменения	09M99	T099902	Мал забол кожи

L11.9	Акантолитические изменения неуточненные	09M99	S099906	Мал забол кожи, опер низк/ур
			S099904	Мал забол кожи,опер сред/ур
			S099902	Мал забол кожи, опер выс/ур
		БДК09	D09MD01	Забол кожи и ПЖК, до сут, опер
L12.0	Буллезный пемфигоид	09M03	T090301	Значит забол кожи
		БДК09	D09MD01	Забол кожи и ПЖК, до сут, опер
L12.1	Рубцующийся пемфигоид	09M03	T090301	Значит забол кожи
		БДК09	D09MD01	Забол кожи и ПЖК, до сут, опер
L12.2	Хроническая буллезная болезнь у детей	09M03	T090301	Значит забол кожи
		БДК09	D09MD01	Забол кожи и ПЖК, до сут, опер
L12.3	Приобретенный буллезный эпидермолиз	09M03	T090301	Значит забол кожи
		БДК09	D09MD01	Забол кожи и ПЖК, до сут, опер
L12.8	Другой пемфигоид	09M03	T090301	Значит забол кожи
		БДК09	D09MD01	Забол кожи и ПЖК, до сут, опер
L12.9	Пемфигоид неуточненный	09M03	T090301	Значит забол кожи
		БДК09	D09MD01	Забол кожи и ПЖК, до сут, опер
L13.0	Дерматит герпетиформный	09M99	T099902	Мал забол кожи
			S099906	Мал забол кожи, опер низк/ур
			S099904	Мал забол кожи,опер сред/ур
			S099902	Мал забол кожи, опер выс/ур
		БДК09	D09MD01	Забол кожи и ПЖК, до сут, опер
L13.1	Субкорнеальный пустулезный дерматит	09M99	T099902	Мал забол кожи
			S099906	Мал забол кожи, опер низк/ур
			S099904	Мал забол кожи,опер сред/ур
			S099902	Мал забол кожи, опер выс/ур
		БДК09	D09MD01	Забол кожи и ПЖК, до сут, опер
L13.8	Другие уточненные буллезные изменения	09M03	T090301	Значит забол кожи
		БДК09	D09MD01	Забол кожи и ПЖК, до сут, опер
L13.9	Буллезные изменения неуточненные	09M03	T090301	Значит забол кожи
		БДК09	D09MD01	Забол кожи и ПЖК, до сут, опер
L14	Буллезные нарушения кожи при болезнях, классифицированных в других рубриках	09M03	T090301	Значит забол кожи
		БДК09	D09MD01	Забол кожи и ПЖК, до сут, опер
L20.0	Почесуха бенье	09M99	T099902	Мал забол кожи
			S099906	Мал забол кожи, опер низк/ур
			S099904	Мал забол кожи,опер сред/ур
			S099902	Мал забол кожи, опер выс/ур
		БДК09	D09MD01	Забол кожи и ПЖК, до сут, опер
L20.8	Другие атопические дерматиты	09M99	T099902	Мал забол кожи
			S099906	Мал забол кожи, опер низк/ур
			S099904	Мал забол кожи,опер сред/ур
			S099902	Мал забол кожи, опер выс/ур
		БДК09	D09MD01	Забол кожи и ПЖК, до сут, опер
L20.9	Атопический дерматит неуточненный	09M99	T099902	Мал забол кожи
			S099906	Мал забол кожи, опер низк/ур
			S099904	Мал забол кожи,опер сред/ур
			S099902	Мал забол кожи, опер выс/ур
		БДК09	D09MD01	Забол кожи и ПЖК, до сут, опер
L21.0	Себорея головы	09M99	T099902	Мал забол кожи
			S099906	Мал забол кожи, опер низк/ур
			S099904	Мал забол кожи,опер сред/ур
			S099902	Мал забол кожи, опер выс/ур

L21.0	Себорея головы	БДК09	D09MD01	Забол кожи и ПЖК, до сут, опер
L21.1	Себорейный детский дерматит	09M99	T099902	Мал забол кожи
			S099906	Мал забол кожи, опер низк/ур
			S099904	Мал забол кожи,опер сред/ур
			S099902	Мал забол кожи, опер выс/ур
		БДК09	D09MD01	Забол кожи и ПЖК, до сут, опер
L21.8	Другой себорейный дерматит	09M99	T099902	Мал забол кожи
			S099906	Мал забол кожи, опер низк/ур
			S099904	Мал забол кожи,опер сред/ур
			S099902	Мал забол кожи, опер выс/ур
		БДК09	D09MD01	Забол кожи и ПЖК, до сут, опер
L21.9	Себорейный дерматит неуточненный	09M99	T099902	Мал забол кожи
			S099906	Мал забол кожи, опер низк/ур
			S099904	Мал забол кожи,опер сред/ур
			S099902	Мал забол кожи, опер выс/ур
		БДК09	D09MD01	Забол кожи и ПЖК, до сут, опер
L22	Пеленочный дерматит	09M99	T099902	Мал забол кожи
			S099906	Мал забол кожи, опер низк/ур
			S099904	Мал забол кожи,опер сред/ур
			S099902	Мал забол кожи, опер выс/ур
		БДК09	D09MD01	Забол кожи и ПЖК, до сут, опер
L23.0	Аллергический контактный дерматит, вызванный металлами	09M99	T099902	Мал забол кожи
			S099906	Мал забол кожи, опер низк/ур
			S099904	Мал забол кожи,опер сред/ур
			S099902	Мал забол кожи, опер выс/ур
		БДК09	D09MD01	Забол кожи и ПЖК, до сут, опер
L23.1	Аллергический контактный дерматит, вызванный клейкими веществами	09M99	T099902	Мал забол кожи
			S099906	Мал забол кожи, опер низк/ур
			S099904	Мал забол кожи,опер сред/ур
			S099902	Мал забол кожи, опер выс/ур
		БДК09	D09MD01	Забол кожи и ПЖК, до сут, опер
L23.2	Аллергический контактный дерматит, вызванный косметическими средствами	09M99	T099902	Мал забол кожи
			S099906	Мал забол кожи, опер низк/ур
			S099904	Мал забол кожи,опер сред/ур
			S099902	Мал забол кожи, опер выс/ур
		БДК09	D09MD01	Забол кожи и ПЖК, до сут, опер
L23.3	Аллергический контактный дерматит, вызванный лекарственными средствами при контакте с кожей	09M99	T099902	Мал забол кожи
			S099906	Мал забол кожи, опер низк/ур
			S099904	Мал забол кожи,опер сред/ур
			S099902	Мал забол кожи, опер выс/ур
		БДК09	D09MD01	Забол кожи и ПЖК, до сут, опер
L23.4	Аллергический контактный дерматит, вызванный красителями	09M99	T099902	Мал забол кожи
			S099906	Мал забол кожи, опер низк/ур
			S099904	Мал забол кожи,опер сред/ур
			S099902	Мал забол кожи, опер выс/ур
		БДК09	D09MD01	Забол кожи и ПЖК, до сут, опер
L23.5	Аллергический контактный дерматит, вызванный другими химическими веществами	09M99	T099902	Мал забол кожи
			S099906	Мал забол кожи, опер низк/ур
			S099904	Мал забол кожи,опер сред/ур
			S099902	Мал забол кожи, опер выс/ур
		БДК09	D09MD01	Забол кожи и ПЖК, до сут, опер

L23.6	Аллергический контактный дерматит, вызванный пищевыми продуктами при их контакте с кожей	09M99	T099902	Мал забол кожи
			S099906	Мал забол кожи, опер низк/ур
			S099904	Мал забол кожи,опер сред/ур
			S099902	Мал забол кожи, опер выс/ур
		БДК09	D09MD01	Забол кожи и ПЖК, до сут, опер
L23.7	Аллергический контактный дерматит, вызванный растениями, кроме пищевых	09M99	T099902	Мал забол кожи
			S099906	Мал забол кожи, опер низк/ур
			S099904	Мал забол кожи,опер сред/ур
			S099902	Мал забол кожи, опер выс/ур
		БДК09	D09MD01	Забол кожи и ПЖК, до сут, опер
L23.8	Аллергический контактный дерматит, вызванный другими веществами	09M99	T099902	Мал забол кожи
			S099906	Мал забол кожи, опер низк/ур
			S099904	Мал забол кожи,опер сред/ур
			S099902	Мал забол кожи, опер выс/ур
		БДК09	D09MD01	Забол кожи и ПЖК, до сут, опер
L23.9	Аллергический контактный дерматит, причина не уточнена	09M99	T099902	Мал забол кожи
			S099906	Мал забол кожи, опер низк/ур
			S099904	Мал забол кожи,опер сред/ур
			S099902	Мал забол кожи, опер выс/ур
		БДК09	D09MD01	Забол кожи и ПЖК, до сут, опер
			A09MD01	Забол кожи и ПЖК, до сут
L24.0	Простой раздражительный контактный дерматит, вызванный моющими средствами	09M99	T099902	Мал забол кожи
			S099906	Мал забол кожи, опер низк/ур
			S099904	Мал забол кожи,опер сред/ур
			S099902	Мал забол кожи, опер выс/ур
		БДК09	D09MD01	Забол кожи и ПЖК, до сут, опер
L24.1	Простой раздражительный контактный дерматит, вызванный маслами и смазочными материалами	09M99	T099902	Мал забол кожи
			S099906	Мал забол кожи, опер низк/ур
			S099904	Мал забол кожи,опер сред/ур
			S099902	Мал забол кожи, опер выс/ур
		БДК09	D09MD01	Забол кожи и ПЖК, до сут, опер
L24.2	Простой раздражительный контактный дерматит, вызванный растворителями	09M99	T099902	Мал забол кожи
			S099906	Мал забол кожи, опер низк/ур
			S099904	Мал забол кожи,опер сред/ур
			S099902	Мал забол кожи, опер выс/ур
		БДК09	D09MD01	Забол кожи и ПЖК, до сут, опер
L24.3	Простой раздражительный контактный дерматит, вызванный косметическими средствами	09M99	T099902	Мал забол кожи
			S099906	Мал забол кожи, опер низк/ур
			S099904	Мал забол кожи,опер сред/ур
			S099902	Мал забол кожи, опер выс/ур
		БДК09	D09MD01	Забол кожи и ПЖК, до сут, опер
L24.4	Простой раздражительный контактный дерматит, вызванный лекарственными средствами при контакте с кожей	09M99	T099902	Мал забол кожи
			S099906	Мал забол кожи, опер низк/ур
			S099904	Мал забол кожи,опер сред/ур
			S099902	Мал забол кожи, опер выс/ур
		БДК09	D09MD01	Забол кожи и ПЖК, до сут, опер
L24.5	Простой раздражительный контактный дерматит, вызванный другими химическими веществами	09M99	T099902	Мал забол кожи
			S099906	Мал забол кожи, опер низк/ур
			S099904	Мал забол кожи,опер сред/ур
			S099902	Мал забол кожи, опер выс/ур
		БДК09	D09MD01	Забол кожи и ПЖК, до сут, опер

L24.6	Простой раздражительный контактный дерматит, вызванный пищевыми продуктами при их контакте с кожей	09M99	T099902	Мал забол кожи
			S099906	Мал забол кожи, опер низк/ур
			S099904	Мал забол кожи,опер сред/ур
			S099902	Мал забол кожи, опер выс/ур
		БДК09	D09MD01	Забол кожи и ПЖК, до сут, опер
L24.7	Простой раздражительный контактный дерматит, вызванный растениями, кроме пищевых	09M99	T099902	Мал забол кожи
			S099906	Мал забол кожи, опер низк/ур
			S099904	Мал забол кожи,опер сред/ур
			S099902	Мал забол кожи, опер выс/ур
		БДК09	D09MD01	Забол кожи и ПЖК, до сут, опер
L24.8	Простой раздражительный контактный дерматит, вызванный другими веществами	09M99	T099902	Мал забол кожи
			S099906	Мал забол кожи, опер низк/ур
			S099904	Мал забол кожи,опер сред/ур
			S099902	Мал забол кожи, опер выс/ур
		БДК09	D09MD01	Забол кожи и ПЖК, до сут, опер
L24.9	Простой раздражительный контактный дерматит, причина не уточнена	09M99	T099902	Мал забол кожи
			S099906	Мал забол кожи, опер низк/ур
			S099904	Мал забол кожи,опер сред/ур
			S099902	Мал забол кожи, опер выс/ур
		БДК09	D09MD01	Забол кожи и ПЖК, до сут, опер
L25.0	Неуточненный контактный дерматит, вызванный косметическими средствами	09M99	T099902	Мал забол кожи
			S099906	Мал забол кожи, опер низк/ур
			S099904	Мал забол кожи,опер сред/ур
			S099902	Мал забол кожи, опер выс/ур
		БДК09	D09MD01	Забол кожи и ПЖК, до сут, опер
L25.1	Неуточненный контактный дерматит, вызванный лекарственными средствами при контакте с кожей	09M99	T099902	Мал забол кожи
			S099906	Мал забол кожи, опер низк/ур
			S099904	Мал забол кожи,опер сред/ур
			S099902	Мал забол кожи, опер выс/ур
		БДК09	D09MD01	Забол кожи и ПЖК, до сут, опер
L25.2	Неуточненный контактный дерматит, вызванный красителями	09M99	T099902	Мал забол кожи
			S099906	Мал забол кожи, опер низк/ур
			S099904	Мал забол кожи,опер сред/ур
			S099902	Мал забол кожи, опер выс/ур
		БДК09	D09MD01	Забол кожи и ПЖК, до сут, опер
L25.3	Неуточненный контактный дерматит, вызванный другими химическими веществами	09M99	T099902	Мал забол кожи
			S099906	Мал забол кожи, опер низк/ур
			S099904	Мал забол кожи,опер сред/ур
			S099902	Мал забол кожи, опер выс/ур
		БДК09	D09MD01	Забол кожи и ПЖК, до сут, опер
L25.4	Неуточненный контактный дерматит, вызванный пищевыми продуктами при их контакте с кожей	09M99	T099902	Мал забол кожи
			S099906	Мал забол кожи, опер низк/ур
			S099904	Мал забол кожи,опер сред/ур
			S099902	Мал забол кожи, опер выс/ур
		БДК09	D09MD01	Забол кожи и ПЖК, до сут, опер
L25.5	Неуточненный контактный дерматит, вызванный растениями, кроме пищевых	09M99	T099902	Мал забол кожи
			S099906	Мал забол кожи, опер низк/ур
			S099904	Мал забол кожи,опер сред/ур
			S099902	Мал забол кожи, опер выс/ур
		БДК09	D09MD01	Забол кожи и ПЖК, до сут, опер
L25.8	Неуточненный контактный дерматит,	09M99	T099902	Мал забол кожи

L25.8	Неуточненный контактный дерматит, вызванный другими веществами	09M99	S099906	Мал забол кожи, опер низк/ур
			S099904	Мал забол кожи,опер сред/ур
			S099902	Мал забол кожи, опер выс/ур
		БДК09	D09MD01	Забол кожи и ПЖК, до сут, опер
L25.9	Неуточненный контактный дерматит, причина не уточнена	09M99	T099902	Мал забол кожи
			S099906	Мал забол кожи, опер низк/ур
			S099904	Мал забол кожи,опер сред/ур
			S099902	Мал забол кожи, опер выс/ур
		БДК09	D09MD01	Забол кожи и ПЖК, до сут, опер
L26	Эксфолиативный дерматит	09M99	T099902	Мал забол кожи
			S099906	Мал забол кожи, опер низк/ур
			S099904	Мал забол кожи,опер сред/ур
			S099902	Мал забол кожи, опер выс/ур
		БДК09	D09MD01	Забол кожи и ПЖК, до сут, опер
L27.0	Генерализованное высыпание на коже, вызванное лекарственными средствами и медикаментами	09M99	T099902	Мал забол кожи
			S099906	Мал забол кожи, опер низк/ур
			S099904	Мал забол кожи,опер сред/ур
			S099902	Мал забол кожи, опер выс/ур
		БДК09	D09MD01	Забол кожи и ПЖК, до сут, опер
L27.1	Локализованное высыпание на коже, вызванное лекарственными средствами и медикаментами	09M99	T099902	Мал забол кожи
			S099906	Мал забол кожи, опер низк/ур
			S099904	Мал забол кожи,опер сред/ур
			S099902	Мал забол кожи, опер выс/ур
		БДК09	D09MD01	Забол кожи и ПЖК, до сут, опер
L27.2	Дерматит, вызванный съеденной пищей	09M99	T099902	Мал забол кожи
			S099906	Мал забол кожи, опер низк/ур
			S099904	Мал забол кожи,опер сред/ур
			S099902	Мал забол кожи, опер выс/ур
		БДК09	D09MD01	Забол кожи и ПЖК, до сут, опер
L27.8	Дерматит, вызванный другими веществами, принятыми внутрь	09M99	T099902	Мал забол кожи
			S099906	Мал забол кожи, опер низк/ур
			S099904	Мал забол кожи,опер сред/ур
			S099902	Мал забол кожи, опер выс/ур
		БДК09	D09MD01	Забол кожи и ПЖК, до сут, опер
L27.9	Дерматит, вызванный неуточненными веществами, принятыми внутрь	09M99	T099902	Мал забол кожи
			S099906	Мал забол кожи, опер низк/ур
			S099904	Мал забол кожи,опер сред/ур
			S099902	Мал забол кожи, опер выс/ур
		БДК09	D09MD01	Забол кожи и ПЖК, до сут, опер
L28.0	Простой хронический лишай	09M99	T099902	Мал забол кожи
			S099906	Мал забол кожи, опер низк/ур
			S099904	Мал забол кожи,опер сред/ур
			S099902	Мал забол кожи, опер выс/ур
		БДК09	D09MD01	Забол кожи и ПЖК, до сут, опер
L28.1	Почесуха узловатая	09M99	T099902	Мал забол кожи
			S099906	Мал забол кожи, опер низк/ур
			S099904	Мал забол кожи,опер сред/ур
			S099902	Мал забол кожи, опер выс/ур
		БДК09	D09MD01	Забол кожи и ПЖК, до сут, опер
L28.2	Другая почесуха	09M99	T099902	Мал забол кожи
			S099906	Мал забол кожи, опер низк/ур

L28.2	Другая почесуха	09M99	S099904	Мал забол кожи,опер сред/ур
			S099902	Мал забол кожи, опер выс/ур
		БДК09	D09MD01	Забол кожи и ПЖК, до сут, опер
L29.0	Зуд заднего прохода	09M99	T099902	Мал забол кожи
			S099906	Мал забол кожи, опер низк/ур
			S099904	Мал забол кожи,опер сред/ур
			S099902	Мал забол кожи, опер выс/ур
		БДК09	D09MD01	Забол кожи и ПЖК, до сут, опер
L29.8	Другой зуд	09M99	T099902	Мал забол кожи
			S099906	Мал забол кожи, опер низк/ур
			S099904	Мал забол кожи,опер сред/ур
			S099902	Мал забол кожи, опер выс/ур
		БДК09	D09MD01	Забол кожи и ПЖК, до сут, опер
L29.9	Зуд неуточненный	09M99	T099902	Мал забол кожи
			S099906	Мал забол кожи, опер низк/ур
			S099904	Мал забол кожи,опер сред/ур
			S099902	Мал забол кожи, опер выс/ур
		БДК09	D09MD01	Забол кожи и ПЖК, до сут, опер
L30.0	Монетовидная экзема	09M99	T099902	Мал забол кожи
			S099906	Мал забол кожи, опер низк/ур
			S099904	Мал забол кожи,опер сред/ур
			S099902	Мал забол кожи, опер выс/ур
		БДК09	D09MD01	Забол кожи и ПЖК, до сут, опер
L30.1	Дисгидроз (помфоликс)	09M99	T099902	Мал забол кожи
			S099906	Мал забол кожи, опер низк/ур
			S099904	Мал забол кожи,опер сред/ур
			S099902	Мал забол кожи, опер выс/ур
		БДК09	D09MD01	Забол кожи и ПЖК, до сут, опер
L30.2	Кожная аутосенсибилизация	09M99	T099902	Мал забол кожи
			S099906	Мал забол кожи, опер низк/ур
			S099904	Мал забол кожи,опер сред/ур
			S099902	Мал забол кожи, опер выс/ур
		БДК09	D09MD01	Забол кожи и ПЖК, до сут, опер
L30.3	Инфекционный дерматит	09M99	T099902	Мал забол кожи
			S099906	Мал забол кожи, опер низк/ур
			S099904	Мал забол кожи,опер сред/ур
			S099902	Мал забол кожи, опер выс/ур
		БДК09	D09MD01	Забол кожи и ПЖК, до сут, опер
L30.4	Эритематозная опрелость	09M99	T099902	Мал забол кожи
			S099906	Мал забол кожи, опер низк/ур
			S099904	Мал забол кожи,опер сред/ур
			S099902	Мал забол кожи, опер выс/ур
		БДК09	D09MD01	Забол кожи и ПЖК, до сут, опер
L30.5	Питириаз белый	09M99	T099902	Мал забол кожи
			S099906	Мал забол кожи, опер низк/ур
			S099904	Мал забол кожи,опер сред/ур
			S099902	Мал забол кожи, опер выс/ур
		БДК09	D09MD01	Забол кожи и ПЖК, до сут, опер
L30.8	Другой уточненный дерматит	09M99	T099902	Мал забол кожи
			S099906	Мал забол кожи, опер низк/ур
			S099904	Мал забол кожи,опер сред/ур

L30.8	Другой уточненный дерматит	09M99	S099902	Мал забол кожи, опер выс/ур
		БДК09	D09MD01	Забол кожи и ПЖК, до сут, опер
L30.9	Дерматит неуточненный	09M99	T099902	Мал забол кожи
			S099906	Мал забол кожи, опер низк/ур
			S099904	Мал забол кожи,опер сред/ур
			S099902	Мал забол кожи, опер выс/ур
		БДК09	D09MD01	Забол кожи и ПЖК, до сут, опер
L40.0	Псориаз обыкновенный	09M03	T090301	Значит забол кожи
		БДК09	D09MD01	Забол кожи и ПЖК, до сут, опер
L40.1	Генерализованный пустулезный псориаз	09M03	T090301	Значит забол кожи
		БДК09	D09MD01	Забол кожи и ПЖК, до сут, опер
L40.2	Акродерматит стойкий (аллопо)	09M03	T090301	Значит забол кожи
		БДК09	D09MD01	Забол кожи и ПЖК, до сут, опер
L40.3	Пустулез ладонный и подошвенный	09M03	T090301	Значит забол кожи
		БДК09	D09MD01	Забол кожи и ПЖК, до сут, опер
L40.4	Псориаз каплевидный	09M03	T090301	Значит забол кожи
		БДК09	D09MD01	Забол кожи и ПЖК, до сут, опер
L40.8	Другой псориаз	09M03	T090301	Значит забол кожи
		БДК09	D09MD01	Забол кожи и ПЖК, до сут, опер
L40.9	Псориаз неуточненный	09M03	T090301	Значит забол кожи
		БДК09	D09MD01	Забол кожи и ПЖК, до сут, опер
L41.0	Питириаз лихеноидный и оспоподобный острый	09M03	T090301	Значит забол кожи
		БДК09	D09MD01	Забол кожи и ПЖК, до сут, опер
L41.1	Питириаз лихеноидный хронический	09M03	T090301	Значит забол кожи
		БДК09	D09MD01	Забол кожи и ПЖК, до сут, опер
L41.2	Лимфоматоидный папулез	09M03	T090301	Значит забол кожи
		БДК09	D09MD01	Забол кожи и ПЖК, до сут, опер
L41.3	Мелкобляшечный парапсориаз	09M03	T090301	Значит забол кожи
		БДК09	D09MD01	Забол кожи и ПЖК, до сут, опер
L41.4	Крупнобляшечный парапсориаз	09M03	T090301	Значит забол кожи
		БДК09	D09MD01	Забол кожи и ПЖК, до сут, опер
L41.5	Сетевидный парапсориаз	09M03	T090301	Значит забол кожи
		БДК09	D09MD01	Забол кожи и ПЖК, до сут, опер
L41.8	Другой парапсориаз	09M03	T090301	Значит забол кожи
		БДК09	D09MD01	Забол кожи и ПЖК, до сут, опер
L41.9	Парапсориаз неуточненный	09M03	T090301	Значит забол кожи
		БДК09	D09MD01	Забол кожи и ПЖК, до сут, опер
L42	Питириаз розовый [жибера]	09M99	T099902	Мал забол кожи
			S099906	Мал забол кожи, опер низк/ур
			S099904	Мал забол кожи,опер сред/ур
			S099902	Мал забол кожи, опер выс/ур
		БДК09	D09MD01	Забол кожи и ПЖК, до сут, опер
L43.0	Лишай гипертрофический красный плоский	09M99	T099902	Мал забол кожи
			S099906	Мал забол кожи, опер низк/ур
			S099904	Мал забол кожи,опер сред/ур
			S099902	Мал забол кожи, опер выс/ур
		БДК09	D09MD01	Забол кожи и ПЖК, до сут, опер
L43.1	Лишай красный плоский буллезный	09M99	T099902	Мал забол кожи
			S099906	Мал забол кожи, опер низк/ур
			S099904	Мал забол кожи,опер сред/ур
			S099902	Мал забол кожи, опер выс/ур

L43.1	Лишай красный плоский буллезный	БДК09	D09MD01	Забол кожи и ПЖК, до сут, опер
L43.2	Лишаевидная реакция на лекарственное средство	09M99	T099902	Мал забол кожи
			S099906	Мал забол кожи, опер низк/ур
			S099904	Мал забол кожи,опер сред/ур
			S099902	Мал забол кожи, опер выс/ур
		БДК09	D09MD01	Забол кожи и ПЖК, до сут, опер
L43.3	Лишай красный плоский подострый (активный)	09M99	T099902	Мал забол кожи
			S099906	Мал забол кожи, опер низк/ур
			S099904	Мал забол кожи,опер сред/ур
			S099902	Мал забол кожи, опер выс/ур
		БДК09	D09MD01	Забол кожи и ПЖК, до сут, опер
L43.8	Другой красный плоский лишай	09M99	T099902	Мал забол кожи
			S099906	Мал забол кожи, опер низк/ур
			S099904	Мал забол кожи,опер сред/ур
			S099902	Мал забол кожи, опер выс/ур
		БДК09	D09MD01	Забол кожи и ПЖК, до сут, опер
L43.9	Лишай красный плоский неуточненный	09M99	T099902	Мал забол кожи
			S099906	Мал забол кожи, опер низк/ур
			S099904	Мал забол кожи,опер сред/ур
			S099902	Мал забол кожи, опер выс/ур
		БДК09	D09MD01	Забол кожи и ПЖК, до сут, опер
L44.0	Питириаз красный волосяной отрубевидный	09M99	T099902	Мал забол кожи
			S099906	Мал забол кожи, опер низк/ур
			S099904	Мал забол кожи,опер сред/ур
			S099902	Мал забол кожи, опер выс/ур
		БДК09	D09MD01	Забол кожи и ПЖК, до сут, опер
L44.1	Лихен блестящий	09M99	T099902	Мал забол кожи
			S099906	Мал забол кожи, опер низк/ур
			S099904	Мал забол кожи,опер сред/ур
			S099902	Мал забол кожи, опер выс/ур
		БДК09	D09MD01	Забол кожи и ПЖК, до сут, опер
L44.2	Лихен линейный	09M99	T099902	Мал забол кожи
			S099906	Мал забол кожи, опер низк/ур
			S099904	Мал забол кожи,опер сред/ур
			S099902	Мал забол кожи, опер выс/ур
		БДК09	D09MD01	Забол кожи и ПЖК, до сут, опер
L44.3	Лишай красный монилиформный	09M99	T099902	Мал забол кожи
			S099906	Мал забол кожи, опер низк/ур
			S099904	Мал забол кожи,опер сред/ур
			S099902	Мал забол кожи, опер выс/ур
		БДК09	D09MD01	Забол кожи и ПЖК, до сут, опер
L44.4	Детский папулезный акродерматит (джанотти-крости синдром)	09M06	T090601	Состояния по типу целлюлита
			S090602	Состояния по типу целлюлита, оп..
			S090601	Состояния по типу целлюлита, оп..
		БДК09	D09MD01	Забол кожи и ПЖК, до сут, опер
L44.8	Другие уточненные папулосквамозные изменения	09M99	T099902	Мал забол кожи
			S099906	Мал забол кожи, опер низк/ур
			S099904	Мал забол кожи,опер сред/ур
			S099902	Мал забол кожи, опер выс/ур
		БДК09	D09MD01	Забол кожи и ПЖК, до сут, опер
L44.9	Папулосквамозные изменения	09M99	T099902	Мал забол кожи

L44.9	Папулосквамозные изменения неуточненные	09M99	S099906	Мал забол кожи, опер низк/ур
			S099904	Мал забол кожи,опер сред/ур
			S099902	Мал забол кожи, опер выс/ур
		БДК09	D09MD01	Забол кожи и ПЖК, до сут, опер
L45	Папулосквамозные нарушения при болезнях, классифицированных в других рубриках	09M99	T099902	Мал забол кожи
			S099906	Мал забол кожи, опер низк/ур
			S099904	Мал забол кожи,опер сред/ур
			S099902	Мал забол кожи, опер выс/ур
		БДК09	D09MD01	Забол кожи и ПЖК, до сут, опер
L50	Крапивница	БДК09	D09MD01	Забол кожи и ПЖК, до сут, опер
			A09MD01	Забол кожи и ПЖК, до сут
L50.0	Аллергическая крапивница	09M99	T099902	Мал забол кожи
			S099906	Мал забол кожи, опер низк/ур
			S099904	Мал забол кожи,опер сред/ур
			S099902	Мал забол кожи, опер выс/ур
		БДК09	D09MD01	Забол кожи и ПЖК, до сут, опер
			A09MD01	Забол кожи и ПЖК, до сут
L50.1	Идиопатическая крапивница	09M99	T099902	Мал забол кожи
			S099906	Мал забол кожи, опер низк/ур
			S099904	Мал забол кожи,опер сред/ур
			S099902	Мал забол кожи, опер выс/ур
		БДК09	D09MD01	Забол кожи и ПЖК, до сут, опер
L50.2	Крапивница, вызванная воздействием низкой или высокой температуры	09M99	T099902	Мал забол кожи
			S099906	Мал забол кожи, опер низк/ур
			S099904	Мал забол кожи,опер сред/ур
			S099902	Мал забол кожи, опер выс/ур
		БДК09	D09MD01	Забол кожи и ПЖК, до сут, опер
L50.3	Дерматографическая крапивница	09M99	T099902	Мал забол кожи
			S099906	Мал забол кожи, опер низк/ур
			S099904	Мал забол кожи,опер сред/ур
			S099902	Мал забол кожи, опер выс/ур
		БДК09	D09MD01	Забол кожи и ПЖК, до сут, опер
L50.4	Вибрационная крапивница	09M99	T099902	Мал забол кожи
			S099906	Мал забол кожи, опер низк/ур
			S099904	Мал забол кожи,опер сред/ур
			S099902	Мал забол кожи, опер выс/ур
		БДК09	D09MD01	Забол кожи и ПЖК, до сут, опер
L50.5	Холинергическая крапивница	09M99	T099902	Мал забол кожи
			S099906	Мал забол кожи, опер низк/ур
			S099904	Мал забол кожи,опер сред/ур
			S099902	Мал забол кожи, опер выс/ур
		БДК09	D09MD01	Забол кожи и ПЖК, до сут, опер
L50.6	Контактная крапивница	09M99	T099902	Мал забол кожи
			S099906	Мал забол кожи, опер низк/ур
			S099904	Мал забол кожи,опер сред/ур
			S099902	Мал забол кожи, опер выс/ур
		БДК09	D09MD01	Забол кожи и ПЖК, до сут, опер
L50.8	Другая крапивница	09M99	T099902	Мал забол кожи
			S099906	Мал забол кожи, опер низк/ур
			S099904	Мал забол кожи,опер сред/ур
			S099902	Мал забол кожи, опер выс/ур

L50.8	Другая крапивница	БДК09	D09MD01	Забол кожи и ПЖК, до сут, опер
L50.9	Крапивница неуточненная	09M99	T099902	Мал забол кожи
			S099906	Мал забол кожи, опер низк/ур
			S099904	Мал забол кожи,опер сред/ур
			S099902	Мал забол кожи, опер выс/ур
		БДК09	D09MD01	Забол кожи и ПЖК, до сут, опер
			A09MD01	Забол кожи и ПЖК, до сут
L51.0	Небуллезная эритема многоформная	09M03	T090301	Значит забол кожи
		БДК09	D09MD01	Забол кожи и ПЖК, до сут, опер
L51.1	Буллезная эритема многоформная	09M03	T090301	Значит забол кожи
		БДК09	D09MD01	Забол кожи и ПЖК, до сут, опер
L51.2	Токсический эпидермальный некролиз (лайелла)	09M03	T090301	Значит забол кожи
		БДК09	D09MD01	Забол кожи и ПЖК, до сут, опер
L51.8	Другая эритема многоформная	09M03	T090301	Значит забол кожи
		БДК09	D09MD01	Забол кожи и ПЖК, до сут, опер
L51.9	Эритема многоформная неуточненная	09M03	T090301	Значит забол кожи
		БДК09	D09MD01	Забол кожи и ПЖК, до сут, опер
L52	Эритема узловатая	09M03	T090301	Значит забол кожи
		БДК09	D09MD01	Забол кожи и ПЖК, до сут, опер
L53.0	Токсическая эритема	09M03	T090301	Значит забол кожи
		БДК09	D09MD01	Забол кожи и ПЖК, до сут, опер
L53.1	Эритема кольцевидная центробежная	09M99	T099902	Мал забол кожи
			S099906	Мал забол кожи, опер низк/ур
			S099904	Мал забол кожи,опер сред/ур
			S099902	Мал забол кожи, опер выс/ур
		БДК09	D09MD01	Забол кожи и ПЖК, до сут, опер
L53.2	Эритема маргинальная	09M99	T099902	Мал забол кожи
			S099906	Мал забол кожи, опер низк/ур
			S099904	Мал забол кожи,опер сред/ур
			S099902	Мал забол кожи, опер выс/ур
		БДК09	D09MD01	Забол кожи и ПЖК, до сут, опер
L53.3	Другая хроническая узорчатая эритема	09M99	T099902	Мал забол кожи
			S099906	Мал забол кожи, опер низк/ур
			S099904	Мал забол кожи,опер сред/ур
			S099902	Мал забол кожи, опер выс/ур
		БДК09	D09MD01	Забол кожи и ПЖК, до сут, опер
L53.8	Другие уточненные эритематозные состояния	09M99	T099902	Мал забол кожи
			S099906	Мал забол кожи, опер низк/ур
			S099904	Мал забол кожи,опер сред/ур
			S099902	Мал забол кожи, опер выс/ур
		БДК09	D09MD01	Забол кожи и ПЖК, до сут, опер
L53.9	Эритематозное состояние неуточненное	09M99	T099902	Мал забол кожи
			S099906	Мал забол кожи, опер низк/ур
			S099904	Мал забол кожи,опер сред/ур
			S099902	Мал забол кожи, опер выс/ур
		БДК09	D09MD01	Забол кожи и ПЖК, до сут, опер
L54.0	Эритема маргинальная при остром суставном ревматизме	09M99	T099902	Мал забол кожи
			S099906	Мал забол кожи, опер низк/ур
			S099904	Мал забол кожи,опер сред/ур
			S099902	Мал забол кожи, опер выс/ур
		БДК09	D09MD01	Забол кожи и ПЖК, до сут, опер

L54.8	Эритема при других болезнях, классифицированных в других рубриках	09M99	T099902	Мал забол кожи
			S099906	Мал забол кожи, опер низк/ур
			S099904	Мал забол кожи,опер сред/ур
			S099902	Мал забол кожи, опер выс/ур
		БДК09	D09MD01	Забол кожи и ПЖК, до сут, опер
L55.0	Солнечный ожог первой степени	09M99	T099902	Мал забол кожи
			S099906	Мал забол кожи, опер низк/ур
			S099904	Мал забол кожи,опер сред/ур
			S099902	Мал забол кожи, опер выс/ур
		БДК09	D09MD01	Забол кожи и ПЖК, до сут, опер
			A09MD01	Забол кожи и ПЖК, до сут
L55.1	Солнечный ожог второй степени	09M99	T099902	Мал забол кожи
			S099906	Мал забол кожи, опер низк/ур
			S099904	Мал забол кожи,опер сред/ур
			S099902	Мал забол кожи, опер выс/ур
		БДК09	D09MD01	Забол кожи и ПЖК, до сут, опер
			A09MD01	Забол кожи и ПЖК, до сут
L55.2	Солнечный ожог третьей степени	09M99	T099902	Мал забол кожи
			S099906	Мал забол кожи, опер низк/ур
			S099904	Мал забол кожи,опер сред/ур
			S099902	Мал забол кожи, опер выс/ур
		БДК09	D09MD01	Забол кожи и ПЖК, до сут, опер
			A09MD01	Забол кожи и ПЖК, до сут
L55.8	Другой солнечный ожог	09M99	T099902	Мал забол кожи
			S099906	Мал забол кожи, опер низк/ур
			S099904	Мал забол кожи,опер сред/ур
			S099902	Мал забол кожи, опер выс/ур
		БДК09	D09MD01	Забол кожи и ПЖК, до сут, опер
L55.9	Солнечный ожог неуточненный	09M99	T099902	Мал забол кожи
			S099906	Мал забол кожи, опер низк/ур
			S099904	Мал забол кожи,опер сред/ур
			S099902	Мал забол кожи, опер выс/ур
		БДК09	D09MD01	Забол кожи и ПЖК, до сут, опер
			A09MD01	Забол кожи и ПЖК, до сут
L56.0	Лекарственная фототоксическая реакция	09M99	T099902	Мал забол кожи
			S099906	Мал забол кожи, опер низк/ур
			S099904	Мал забол кожи,опер сред/ур
			S099902	Мал забол кожи, опер выс/ур
		БДК09	D09MD01	Забол кожи и ПЖК, до сут, опер
L56.1	Лекарственная фотоаллергическая реакция	09M99	T099902	Мал забол кожи
			S099906	Мал забол кожи, опер низк/ур
			S099904	Мал забол кожи,опер сред/ур
			S099902	Мал забол кожи, опер выс/ур
		БДК09	D09MD01	Забол кожи и ПЖК, до сут, опер
L56.2	Фотоконтактный дерматит	09M99	T099902	Мал забол кожи
			S099906	Мал забол кожи, опер низк/ур
			S099904	Мал забол кожи,опер сред/ур
			S099902	Мал забол кожи, опер выс/ур
		БДК09	D09MD01	Забол кожи и ПЖК, до сут, опер
L56.3	Солнечная крапивница	09M99	T099902	Мал забол кожи
			S099906	Мал забол кожи, опер низк/ур

L56.3	Солнечная крапивница	09M99	S099904	Мал забол кожи,опер сред/ур
			S099902	Мал забол кожи, опер выс/ур
		БДК09	D09MD01	Забол кожи и ПЖК, до сут, опер
L56.4	Полиморфная световая сыпь	09M99	T099902	Мал забол кожи
			S099906	Мал забол кожи, опер низк/ур
			S099904	Мал забол кожи,опер сред/ур
			S099902	Мал забол кожи, опер выс/ур
		БДК09	D09MD01	Забол кожи и ПЖК, до сут, опер
L56.8	Другие уточненные острые изменения кожи, вызванные ультрафиолетовым излучением	09M99	T099902	Мал забол кожи
			S099906	Мал забол кожи, опер низк/ур
			S099904	Мал забол кожи,опер сред/ур
			S099902	Мал забол кожи, опер выс/ур
		БДК09	D09MD01	Забол кожи и ПЖК, до сут, опер
L56.9	Острое изменение кожи, вызванное ультрафиолетовым излучением, неуточненное	09M99	T099902	Мал забол кожи
			S099906	Мал забол кожи, опер низк/ур
			S099904	Мал забол кожи,опер сред/ур
			S099902	Мал забол кожи, опер выс/ур
		БДК09	D09MD01	Забол кожи и ПЖК, до сут, опер
L57.0	Актинический (фотохимический) кератоз	09M99	T099902	Мал забол кожи
			S099906	Мал забол кожи, опер низк/ур
			S099904	Мал забол кожи,опер сред/ур
			S099902	Мал забол кожи, опер выс/ур
		БДК09	D09MD01	Забол кожи и ПЖК, до сут, опер
L57.1	Актинический ретикулоид	09M99	T099902	Мал забол кожи
			S099906	Мал забол кожи, опер низк/ур
			S099904	Мал забол кожи,опер сред/ур
			S099902	Мал забол кожи, опер выс/ур
		БДК09	D09MD01	Забол кожи и ПЖК, до сут, опер
L57.2	Кожа ромбическая на затылке (шее)	09M99	T099902	Мал забол кожи
			S099906	Мал забол кожи, опер низк/ур
			S099904	Мал забол кожи,опер сред/ур
			S099902	Мал забол кожи, опер выс/ур
		БДК09	D09MD01	Забол кожи и ПЖК, до сут, опер
L57.3	Пойкилодермия сиватта	09M99	T099902	Мал забол кожи
			S099906	Мал забол кожи, опер низк/ур
			S099904	Мал забол кожи,опер сред/ур
			S099902	Мал забол кожи, опер выс/ур
		БДК09	D09MD01	Забол кожи и ПЖК, до сут, опер
L57.4	Старческая атрофия (вялость) кожи	09M99	T099902	Мал забол кожи
			S099906	Мал забол кожи, опер низк/ур
			S099904	Мал забол кожи,опер сред/ур
			S099902	Мал забол кожи, опер выс/ур
		БДК09	D09MD01	Забол кожи и ПЖК, до сут, опер
L57.5	Актиническая (фотохимическая) гранулема	09M99	T099902	Мал забол кожи
			S099906	Мал забол кожи, опер низк/ур
			S099904	Мал забол кожи,опер сред/ур
			S099902	Мал забол кожи, опер выс/ур
		БДК09	D09MD01	Забол кожи и ПЖК, до сут, опер
L57.8	Другие изменения кожи, вызванные хроническим воздействием неионизирующего излучения	09M99	T099902	Мал забол кожи
			S099906	Мал забол кожи, опер низк/ур
			S099904	Мал забол кожи,опер сред/ур

L57.8	Другие изменения кожи, вызванные хроническим воздействием неионизирующего излучения	09M99	S099902	Мал забол кожи, опер выс/ур
		БДК09	D09MD01	Забол кожи и ПЖК, до сут, опер
L57.9	Изменение кожи, вызванное хроническим воздействием неионизирующего излучения, неуточненное	09M99	T099902	Мал забол кожи
			S099906	Мал забол кожи, опер низк/ур
			S099904	Мал забол кожи,опер сред/ур
			S099902	Мал забол кожи, опер выс/ур
		БДК09	D09MD01	Забол кожи и ПЖК, до сут, опер
L58.0	Острый радиационный дерматит	09M99	T099902	Мал забол кожи
			S099906	Мал забол кожи, опер низк/ур
			S099904	Мал забол кожи,опер сред/ур
			S099902	Мал забол кожи, опер выс/ур
		БДК09	D09MD01	Забол кожи и ПЖК, до сут, опер
L58.1	Хронический радиационный дерматит	09M99	T099902	Мал забол кожи
			S099906	Мал забол кожи, опер низк/ур
			S099904	Мал забол кожи,опер сред/ур
			S099902	Мал забол кожи, опер выс/ур
		БДК09	D09MD01	Забол кожи и ПЖК, до сут, опер
L58.9	Радиационный дерматит неуточненный	09M99	T099902	Мал забол кожи
			S099906	Мал забол кожи, опер низк/ур
			S099904	Мал забол кожи,опер сред/ур
			S099902	Мал забол кожи, опер выс/ур
		БДК09	D09MD01	Забол кожи и ПЖК, до сут, опер
L59.0	Эритема ожоговая (дерматит ab igne)	09M99	T099902	Мал забол кожи
			S099906	Мал забол кожи, опер низк/ур
			S099904	Мал забол кожи,опер сред/ур
			S099902	Мал забол кожи, опер выс/ур
		БДК09	D09MD01	Забол кожи и ПЖК, до сут, опер
L59.8	Другие уточненные болезни кожи и подкожной клетчатки, связанные с излучением	09M99	T099902	Мал забол кожи
			S099906	Мал забол кожи, опер низк/ур
			S099904	Мал забол кожи,опер сред/ур
			S099902	Мал забол кожи, опер выс/ур
		БДК09	D09MD01	Забол кожи и ПЖК, до сут, опер
L59.9	Болезнь кожи и подкожной клетчатки, связанная с излучением, неуточненная	09M99	T099902	Мал забол кожи
			S099906	Мал забол кожи, опер низк/ур
			S099904	Мал забол кожи,опер сред/ур
			S099902	Мал забол кожи, опер выс/ур
		БДК09	D09MD01	Забол кожи и ПЖК, до сут, опер
L60.0	Вросший ноготь	09M99	T099902	Мал забол кожи
			S099906	Мал забол кожи, опер низк/ур
			S099904	Мал забол кожи,опер сред/ур
			S099902	Мал забол кожи, опер выс/ур
		БДК09	D09MD01	Забол кожи и ПЖК, до сут, опер
			A09MD01	Забол кожи и ПЖК, до сут
L60.1	Онихолиз	09M99	T099902	Мал забол кожи
			S099906	Мал забол кожи, опер низк/ур
			S099904	Мал забол кожи,опер сред/ур
			S099902	Мал забол кожи, опер выс/ур
		БДК09	D09MD01	Забол кожи и ПЖК, до сут, опер
L60.2	Онихогрифоз	09M99	T099902	Мал забол кожи
			S099906	Мал забол кожи, опер низк/ур
			S099904	Мал забол кожи,опер сред/ур

L60.2	Онихогрифоз	09M99	S099902	Мал забол кожи, опер выс/ур
		БДК09	D09MD01	Забол кожи и ПЖК, до сут, опер
L60.3	Дистрофия ногтя	09M99	T099902	Мал забол кожи
			S099906	Мал забол кожи, опер низк/ур
			S099904	Мал забол кожи,опер сред/ур
			S099902	Мал забол кожи, опер выс/ур
		БДК09	D09MD01	Забол кожи и ПЖК, до сут, опер
L60.4	Линии бо	09M99	T099902	Мал забол кожи
			S099906	Мал забол кожи, опер низк/ур
			S099904	Мал забол кожи,опер сред/ур
			S099902	Мал забол кожи, опер выс/ур
		БДК09	D09MD01	Забол кожи и ПЖК, до сут, опер
L60.5	Синдром желтого ногтя	09M99	T099902	Мал забол кожи
			S099906	Мал забол кожи, опер низк/ур
			S099904	Мал забол кожи,опер сред/ур
			S099902	Мал забол кожи, опер выс/ур
		БДК09	D09MD01	Забол кожи и ПЖК, до сут, опер
L60.8	Другие болезни ногтей	09M99	T099902	Мал забол кожи
			S099906	Мал забол кожи, опер низк/ур
			S099904	Мал забол кожи,опер сред/ур
			S099902	Мал забол кожи, опер выс/ур
		БДК09	D09MD01	Забол кожи и ПЖК, до сут, опер
L60.9	Болезнь ногтя неуточненная	09M99	T099902	Мал забол кожи
			S099906	Мал забол кожи, опер низк/ур
			S099904	Мал забол кожи,опер сред/ур
			S099902	Мал забол кожи, опер выс/ур
		БДК09	D09MD01	Забол кожи и ПЖК, до сут, опер
L62.0	Булавовидный ноготь при пахидермопериостозе	09M99	T099902	Мал забол кожи
			S099906	Мал забол кожи, опер низк/ур
			S099904	Мал забол кожи,опер сред/ур
			S099902	Мал забол кожи, опер выс/ур
		БДК09	D09MD01	Забол кожи и ПЖК, до сут, опер
L62.8	Изменения ногтей при других болезнях, классифицированных в других рубриках	09M99	T099902	Мал забол кожи
			S099906	Мал забол кожи, опер низк/ур
			S099904	Мал забол кожи,опер сред/ур
			S099902	Мал забол кожи, опер выс/ур
		БДК09	D09MD01	Забол кожи и ПЖК, до сут, опер
L63.0	Алопеция тотальная	09M99	T099902	Мал забол кожи
			S099906	Мал забол кожи, опер низк/ур
			S099904	Мал забол кожи,опер сред/ур
			S099902	Мал забол кожи, опер выс/ур
		БДК09	D09MD01	Забол кожи и ПЖК, до сут, опер
L63.1	Алопеция универсальная	09M99	T099902	Мал забол кожи
			S099906	Мал забол кожи, опер низк/ур
			S099904	Мал забол кожи,опер сред/ур
			S099902	Мал забол кожи, опер выс/ур
		БДК09	D09MD01	Забол кожи и ПЖК, до сут, опер
L63.2	Гнездная плешивость (лентовидная форма)	09M99	T099902	Мал забол кожи
			S099906	Мал забол кожи, опер низк/ур
			S099904	Мал забол кожи,опер сред/ур
			S099902	Мал забол кожи, опер выс/ур

L63.2	форма)	БДК09	D09MD01	Забол кожи и ПЖК, до сут, опер
L63.8	Другая гнездная алопеция	09M99	T099902	Мал забол кожи
			S099906	Мал забол кожи, опер низк/ур
			S099904	Мал забол кожи,опер сред/ур
			S099902	Мал забол кожи, опер выс/ур
		БДК09	D09MD01	Забол кожи и ПЖК, до сут, опер
L63.9	Гнездная алопеция неуточненная	09M99	T099902	Мал забол кожи
			S099906	Мал забол кожи, опер низк/ур
			S099904	Мал забол кожи,опер сред/ур
			S099902	Мал забол кожи, опер выс/ур
		БДК09	D09MD01	Забол кожи и ПЖК, до сут, опер
L64.0	Андрогенная алопеция, вызванная приемом лекарственных средств	09M99	T099902	Мал забол кожи
			S099906	Мал забол кожи, опер низк/ур
			S099904	Мал забол кожи,опер сред/ур
			S099902	Мал забол кожи, опер выс/ур
		БДК09	D09MD01	Забол кожи и ПЖК, до сут, опер
L64.8	Другая андрогенная алопеция	09M99	T099902	Мал забол кожи
			S099906	Мал забол кожи, опер низк/ур
			S099904	Мал забол кожи,опер сред/ур
			S099902	Мал забол кожи, опер выс/ур
		БДК09	D09MD01	Забол кожи и ПЖК, до сут, опер
L64.9	Андрогенная алопеция неуточненная	09M99	T099902	Мал забол кожи
			S099906	Мал забол кожи, опер низк/ур
			S099904	Мал забол кожи,опер сред/ур
			S099902	Мал забол кожи, опер выс/ур
		БДК09	D09MD01	Забол кожи и ПЖК, до сут, опер
L65.0	Телогенное выпадение волос	09M99	T099902	Мал забол кожи
			S099906	Мал забол кожи, опер низк/ур
			S099904	Мал забол кожи,опер сред/ур
			S099902	Мал забол кожи, опер выс/ур
		БДК09	D09MD01	Забол кожи и ПЖК, до сут, опер
L65.1	Анагенное выпадение волос	09M99	T099902	Мал забол кожи
			S099906	Мал забол кожи, опер низк/ур
			S099904	Мал забол кожи,опер сред/ур
			S099902	Мал забол кожи, опер выс/ур
		БДК09	D09MD01	Забол кожи и ПЖК, до сут, опер
L65.2	Алопеция муцинозная	09M99	T099902	Мал забол кожи
			S099906	Мал забол кожи, опер низк/ур
			S099904	Мал забол кожи,опер сред/ур
			S099902	Мал забол кожи, опер выс/ур
		БДК09	D09MD01	Забол кожи и ПЖК, до сут, опер
L65.8	Другая уточненная нерубцующая потеря волос	09M99	T099902	Мал забол кожи
			S099906	Мал забол кожи, опер низк/ур
			S099904	Мал забол кожи,опер сред/ур
			S099902	Мал забол кожи, опер выс/ур
		БДК09	D09MD01	Забол кожи и ПЖК, до сут, опер
L65.9	Нерубцующая потеря волос неуточненная	09M99	T099902	Мал забол кожи
			S099906	Мал забол кожи, опер низк/ур
			S099904	Мал забол кожи,опер сред/ур
			S099902	Мал забол кожи, опер выс/ур
		БДК09	D09MD01	Забол кожи и ПЖК, до сут, опер

L66.0	Алопеция пятнистая рубцующая	09M99	T099902	Мал забол кожи
			S099906	Мал забол кожи, опер низк/ур
			S099904	Мал забол кожи,опер сред/ур
			S099902	Мал забол кожи, опер выс/ур
		БДК09	D09MD01	Забол кожи и ПЖК, до сут, опер
L66.1	Лишай плоский волосяной	09M99	T099902	Мал забол кожи
			S099906	Мал забол кожи, опер низк/ур
			S099904	Мал забол кожи,опер сред/ур
			S099902	Мал забол кожи, опер выс/ур
		БДК09	D09MD01	Забол кожи и ПЖК, до сут, опер
L66.2	Фолликулит, приводящий к облысению	09M99	T099902	Мал забол кожи
			S099906	Мал забол кожи, опер низк/ур
			S099904	Мал забол кожи,опер сред/ур
			S099902	Мал забол кожи, опер выс/ур
		БДК09	D09MD01	Забол кожи и ПЖК, до сут, опер
L66.3	Перифолликулит головы абсцедирующий	09M99	T099902	Мал забол кожи
			S099906	Мал забол кожи, опер низк/ур
			S099904	Мал забол кожи,опер сред/ур
			S099902	Мал забол кожи, опер выс/ур
		БДК09	D09MD01	Забол кожи и ПЖК, до сут, опер
L66.4	Фолликулит сетчатый рубцующий эритематозный	09M99	T099902	Мал забол кожи
			S099906	Мал забол кожи, опер низк/ур
			S099904	Мал забол кожи,опер сред/ур
			S099902	Мал забол кожи, опер выс/ур
		БДК09	D09MD01	Забол кожи и ПЖК, до сут, опер
L66.8	Другие рубцующие алопеции	09M99	T099902	Мал забол кожи
			S099906	Мал забол кожи, опер низк/ур
			S099904	Мал забол кожи,опер сред/ур
			S099902	Мал забол кожи, опер выс/ур
		БДК09	D09MD01	Забол кожи и ПЖК, до сут, опер
L66.9	Рубцующая алопеция неуточненная	09M99	T099902	Мал забол кожи
			S099906	Мал забол кожи, опер низк/ур
			S099904	Мал забол кожи,опер сред/ур
			S099902	Мал забол кожи, опер выс/ур
		БДК09	D09MD01	Забол кожи и ПЖК, до сут, опер
L67.0	Трихорексис узловатый	09M99	T099902	Мал забол кожи
			S099906	Мал забол кожи, опер низк/ур
			S099904	Мал забол кожи,опер сред/ур
			S099902	Мал забол кожи, опер выс/ур
		БДК09	D09MD01	Забол кожи и ПЖК, до сут, опер
L67.1	Изменения окраски волос	09M99	T099902	Мал забол кожи
			S099906	Мал забол кожи, опер низк/ур
			S099904	Мал забол кожи,опер сред/ур
			S099902	Мал забол кожи, опер выс/ур
		БДК09	D09MD01	Забол кожи и ПЖК, до сут, опер
L67.8	Другие аномалии цвета волос и волосяного стержня	09M99	T099902	Мал забол кожи
			S099906	Мал забол кожи, опер низк/ур
			S099904	Мал забол кожи,опер сред/ур
			S099902	Мал забол кожи, опер выс/ур
		БДК09	D09MD01	Забол кожи и ПЖК, до сут, опер
L67.9	Аномалия цвета волос и волосяного	09M99	T099902	Мал забол кожи

L67.9	Аномалия цвета волос и волосяного стержня неуточненная	09М99	S099906	Мал забол кожи, опер низк/ур
			S099904	Мал забол кожи,опер сред/ур
			S099902	Мал забол кожи, опер выс/ур
		БДК09	D09MD01	Забол кожи и ПЖК, до сут, опер
L68.0	Гирсутизм	09М99	T099902	Мал забол кожи
			S099906	Мал забол кожи, опер низк/ур
			S099904	Мал забол кожи,опер сред/ур
			S099902	Мал забол кожи, опер выс/ур
		БДК09	D09MD01	Забол кожи и ПЖК, до сут, опер
L68.1	Гипертрихоз пушковыми волосами приобретенный	09М99	T099902	Мал забол кожи
			S099906	Мал забол кожи, опер низк/ур
			S099904	Мал забол кожи,опер сред/ур
			S099902	Мал забол кожи, опер выс/ур
		БДК09	D09MD01	Забол кожи и ПЖК, до сут, опер
L68.2	Локализованный гипертрихоз	09М99	T099902	Мал забол кожи
			S099906	Мал забол кожи, опер низк/ур
			S099904	Мал забол кожи,опер сред/ур
			S099902	Мал забол кожи, опер выс/ур
		БДК09	D09MD01	Забол кожи и ПЖК, до сут, опер
L68.3	Политрихия	09М99	T099902	Мал забол кожи
			S099906	Мал забол кожи, опер низк/ур
			S099904	Мал забол кожи,опер сред/ур
			S099902	Мал забол кожи, опер выс/ур
		БДК09	D09MD01	Забол кожи и ПЖК, до сут, опер
L68.8	Другой гипертрихоз	09М99	T099902	Мал забол кожи
			S099906	Мал забол кожи, опер низк/ур
			S099904	Мал забол кожи,опер сред/ур
			S099902	Мал забол кожи, опер выс/ур
		БДК09	D09MD01	Забол кожи и ПЖК, до сут, опер
L68.9	Гипертрихоз неуточненный	09М99	T099902	Мал забол кожи
			S099906	Мал забол кожи, опер низк/ур
			S099904	Мал забол кожи,опер сред/ур
			S099902	Мал забол кожи, опер выс/ур
		БДК09	D09MD01	Забол кожи и ПЖК, до сут, опер
L70.0	Угри обыкновенные	09М99	T099902	Мал забол кожи
			S099906	Мал забол кожи, опер низк/ур
			S099904	Мал забол кожи,опер сред/ур
			S099902	Мал забол кожи, опер выс/ур
		БДК09	D09MD01	Забол кожи и ПЖК, до сут, опер
L70.1	Угри шаровидные	09М99	T099902	Мал забол кожи
			S099906	Мал забол кожи, опер низк/ур
			S099904	Мал забол кожи,опер сред/ур
			S099902	Мал забол кожи, опер выс/ур
		БДК09	D09MD01	Забол кожи и ПЖК, до сут, опер
L70.2	Угри осповидные	09М99	T099902	Мал забол кожи
			S099906	Мал забол кожи, опер низк/ур
			S099904	Мал забол кожи,опер сред/ур
			S099902	Мал забол кожи, опер выс/ур
		БДК09	D09MD01	Забол кожи и ПЖК, до сут, опер
L70.3	Угри тропические	09М99	T099902	Мал забол кожи
			S099906	Мал забол кожи, опер низк/ур

L70.3	Угри тропические	09M99	S099904	Мал забол кожи,опер сред/ур
			S099902	Мал забол кожи, опер выс/ур
		БДК09	D09MD01	Забол кожи и ПЖК, до сут, опер
L70.4	Детские угри	09M99	T099902	Мал забол кожи
			S099906	Мал забол кожи, опер низк/ур
			S099904	Мал забол кожи,опер сред/ур
			S099902	Мал забол кожи, опер выс/ур
		БДК09	D09MD01	Забол кожи и ПЖК, до сут, опер
L70.5	Acne excariee des jeunes filles	09M99	T099902	Мал забол кожи
			S099906	Мал забол кожи, опер низк/ур
			S099904	Мал забол кожи,опер сред/ур
			S099902	Мал забол кожи, опер выс/ур
		БДК09	D09MD01	Забол кожи и ПЖК, до сут, опер
L70.8	Другие угри	09M99	T099902	Мал забол кожи
			S099906	Мал забол кожи, опер низк/ур
			S099904	Мал забол кожи,опер сред/ур
			S099902	Мал забол кожи, опер выс/ур
		БДК09	D09MD01	Забол кожи и ПЖК, до сут, опер
L70.9	Угри неуточненные	09M99	T099902	Мал забол кожи
			S099906	Мал забол кожи, опер низк/ур
			S099904	Мал забол кожи,опер сред/ур
			S099902	Мал забол кожи, опер выс/ур
		БДК09	D09MD01	Забол кожи и ПЖК, до сут, опер
L71.0	Периоральный дерматит	09M99	T099902	Мал забол кожи
			S099906	Мал забол кожи, опер низк/ур
			S099904	Мал забол кожи,опер сред/ур
			S099902	Мал забол кожи, опер выс/ур
		БДК09	D09MD01	Забол кожи и ПЖК, до сут, опер
L71.1	Ринофима	09M99	T099902	Мал забол кожи
			S099906	Мал забол кожи, опер низк/ур
			S099904	Мал забол кожи,опер сред/ур
			S099902	Мал забол кожи, опер выс/ур
		БДК09	D09MD01	Забол кожи и ПЖК, до сут, опер
L71.8	Другой вид розацеа	09M99	T099902	Мал забол кожи
			S099906	Мал забол кожи, опер низк/ур
			S099904	Мал забол кожи,опер сред/ур
			S099902	Мал забол кожи, опер выс/ур
		БДК09	D09MD01	Забол кожи и ПЖК, до сут, опер
L71.9	Розацеа неуточненного вида	09M99	T099902	Мал забол кожи
			S099906	Мал забол кожи, опер низк/ур
			S099904	Мал забол кожи,опер сред/ур
			S099902	Мал забол кожи, опер выс/ур
		БДК09	D09MD01	Забол кожи и ПЖК, до сут, опер
L72.0	Эпидермальная киста	09M99	T099902	Мал забол кожи
			S099906	Мал забол кожи, опер низк/ур
			S099904	Мал забол кожи,опер сред/ур
			S099902	Мал забол кожи, опер выс/ур
		БДК09	D09MD01	Забол кожи и ПЖК, до сут, опер
L72.1	Триходермальная киста	09M99	T099902	Мал забол кожи
			S099906	Мал забол кожи, опер низк/ур
			S099904	Мал забол кожи,опер сред/ур

L72.1	Триходермальная киста	09M99	S099902	Мал забол кожи, опер выс/ур
		БДК09	D09MD01	Забол кожи и ПЖК, до сут, опер
L72.2	Стеатоцистома множественная	09M99	T099902	Мал забол кожи
			S099906	Мал забол кожи, опер низк/ур
			S099904	Мал забол кожи,опер сред/ур
			S099902	Мал забол кожи, опер выс/ур
		БДК09	D09MD01	Забол кожи и ПЖК, до сут, опер
L72.8	Другие фолликулярные кисты кожи и подкожной клетчатки	09M99	T099902	Мал забол кожи
			S099906	Мал забол кожи, опер низк/ур
			S099904	Мал забол кожи,опер сред/ур
			S099902	Мал забол кожи, опер выс/ур
		БДК09	D09MD01	Забол кожи и ПЖК, до сут, опер
L72.9	Фолликулярная киста кожи и подкожной клетчатки неуточненная	09M99	T099902	Мал забол кожи
			S099906	Мал забол кожи, опер низк/ур
			S099904	Мал забол кожи,опер сред/ур
			S099902	Мал забол кожи, опер выс/ур
		БДК09	D09MD01	Забол кожи и ПЖК, до сут, опер
L73.0	Угри келоидные	09M99	T099902	Мал забол кожи
			S099906	Мал забол кожи, опер низк/ур
			S099904	Мал забол кожи,опер сред/ур
			S099902	Мал забол кожи, опер выс/ур
		БДК09	D09MD01	Забол кожи и ПЖК, до сут, опер
L73.1	Псевдофолликулит волос бороды	09M99	T099902	Мал забол кожи
			S099906	Мал забол кожи, опер низк/ур
			S099904	Мал забол кожи,опер сред/ур
			S099902	Мал забол кожи, опер выс/ур
		БДК09	D09MD01	Забол кожи и ПЖК, до сут, опер
L73.2	Гидраденит гнойный	09M99	T099902	Мал забол кожи
			S099906	Мал забол кожи, опер низк/ур
			S099904	Мал забол кожи,опер сред/ур
			S099902	Мал забол кожи, опер выс/ур
		БДК09	D09MD01	Забол кожи и ПЖК, до сут, опер
			A09MD01	Забол кожи и ПЖК, до сут
L73.8	Другие уточненные болезни волосяных фолликулов	09M99	T099902	Мал забол кожи
			S099906	Мал забол кожи, опер низк/ур
			S099904	Мал забол кожи,опер сред/ур
			S099902	Мал забол кожи, опер выс/ур
		БДК09	D09MD01	Забол кожи и ПЖК, до сут, опер
L73.9	Болезнь волосяных фолликулов неуточненная	09M99	T099902	Мал забол кожи
			S099906	Мал забол кожи, опер низк/ур
			S099904	Мал забол кожи,опер сред/ур
			S099902	Мал забол кожи, опер выс/ур
		БДК09	D09MD01	Забол кожи и ПЖК, до сут, опер
L74.0	Потница красная	09M99	T099902	Мал забол кожи
			S099906	Мал забол кожи, опер низк/ур
			S099904	Мал забол кожи,опер сред/ур
			S099902	Мал забол кожи, опер выс/ур
		БДК09	D09MD01	Забол кожи и ПЖК, до сут, опер
L74.1	Потница кристаллическая	09M99	T099902	Мал забол кожи
			S099906	Мал забол кожи, опер низк/ур
			S099904	Мал забол кожи,опер сред/ур

L74.1	Потница кристаллическая	09M99	S099902	Мал забол кожи, опер выс/ур
		БДК09	D09MD01	Забол кожи и ПЖК, до сут, опер
L74.2	Потница глубокая	09M99	T099902	Мал забол кожи
			S099906	Мал забол кожи, опер низк/ур
			S099904	Мал забол кожи,опер сред/ур
			S099902	Мал забол кожи, опер выс/ур
		БДК09	D09MD01	Забол кожи и ПЖК, до сут, опер
L74.3	Потница неуточненная	09M99	T099902	Мал забол кожи
			S099906	Мал забол кожи, опер низк/ур
			S099904	Мал забол кожи,опер сред/ур
			S099902	Мал забол кожи, опер выс/ур
		БДК09	D09MD01	Забол кожи и ПЖК, до сут, опер
L74.4	Ангидроз	09M99	T099902	Мал забол кожи
			S099906	Мал забол кожи, опер низк/ур
			S099904	Мал забол кожи,опер сред/ур
			S099902	Мал забол кожи, опер выс/ур
		БДК09	D09MD01	Забол кожи и ПЖК, до сут, опер
L74.8	Другие болезни мерокринных (эккринных) потовых желез	09M99	T099902	Мал забол кожи
			S099906	Мал забол кожи, опер низк/ур
			S099904	Мал забол кожи,опер сред/ур
			S099902	Мал забол кожи, опер выс/ур
		БДК09	D09MD01	Забол кожи и ПЖК, до сут, опер
L74.9	Нарушение мерокринного потоотделения неуточненное	09M99	T099902	Мал забол кожи
			S099906	Мал забол кожи, опер низк/ур
			S099904	Мал забол кожи,опер сред/ур
			S099902	Мал забол кожи, опер выс/ур
		БДК09	D09MD01	Забол кожи и ПЖК, до сут, опер
L75.0	Бромгидроз	09M99	T099902	Мал забол кожи
			S099906	Мал забол кожи, опер низк/ур
			S099904	Мал забол кожи,опер сред/ур
			S099902	Мал забол кожи, опер выс/ур
		БДК09	D09MD01	Забол кожи и ПЖК, до сут, опер
L75.1	Хромгидроз	09M99	T099902	Мал забол кожи
			S099906	Мал забол кожи, опер низк/ур
			S099904	Мал забол кожи,опер сред/ур
			S099902	Мал забол кожи, опер выс/ур
		БДК09	D09MD01	Забол кожи и ПЖК, до сут, опер
L75.2	Апокринная потница	09M99	T099902	Мал забол кожи
			S099906	Мал забол кожи, опер низк/ур
			S099904	Мал забол кожи,опер сред/ур
			S099902	Мал забол кожи, опер выс/ур
		БДК09	D09MD01	Забол кожи и ПЖК, до сут, опер
L75.8	Другие болезни апокринных потовых желез	09M99	T099902	Мал забол кожи
			S099906	Мал забол кожи, опер низк/ур
			S099904	Мал забол кожи,опер сред/ур
			S099902	Мал забол кожи, опер выс/ур
		БДК09	D09MD01	Забол кожи и ПЖК, до сут, опер
L75.9	Поражение апокринных потовых желез неуточненное	09M99	T099902	Мал забол кожи
			S099906	Мал забол кожи, опер низк/ур
			S099904	Мал забол кожи,опер сред/ур
			S099902	Мал забол кожи, опер выс/ур

L75.9	неуточненное	БДК09	D09MD01	Забол кожи и ПЖК, до сут, опер
L80	Витилиго	09M99	T099902	Мал забол кожи
			S099906	Мал забол кожи, опер низк/ур
			S099904	Мал забол кожи,опер сред/ур
			S099902	Мал забол кожи, опер выс/ур
		БДК09	D09MD01	Забол кожи и ПЖК, до сут, опер
L81.0	Псевдовоспалительная гиперпигментация	09M99	T099902	Мал забол кожи
			S099906	Мал забол кожи, опер низк/ур
			S099904	Мал забол кожи,опер сред/ур
			S099902	Мал забол кожи, опер выс/ур
		БДК09	D09MD01	Забол кожи и ПЖК, до сут, опер
L81.1	Хлоазма	09M99	T099902	Мал забол кожи
			S099906	Мал забол кожи, опер низк/ур
			S099904	Мал забол кожи,опер сред/ур
			S099902	Мал забол кожи, опер выс/ур
		БДК09	D09MD01	Забол кожи и ПЖК, до сут, опер
L81.2	Веснушки	09M99	T099902	Мал забол кожи
			S099906	Мал забол кожи, опер низк/ур
			S099904	Мал забол кожи,опер сред/ур
			S099902	Мал забол кожи, опер выс/ур
		БДК09	D09MD01	Забол кожи и ПЖК, до сут, опер
L81.3	Кофейные пятна	09M99	T099902	Мал забол кожи
			S099906	Мал забол кожи, опер низк/ур
			S099904	Мал забол кожи,опер сред/ур
			S099902	Мал забол кожи, опер выс/ур
		БДК09	D09MD01	Забол кожи и ПЖК, до сут, опер
L81.4	Другая меланиновая гиперпигментация	09M99	T099902	Мал забол кожи
			S099906	Мал забол кожи, опер низк/ур
			S099904	Мал забол кожи,опер сред/ур
			S099902	Мал забол кожи, опер выс/ур
		БДК09	D09MD01	Забол кожи и ПЖК, до сут, опер
L81.5	Лейкодерма, не классифицированная в других рубриках	09M99	T099902	Мал забол кожи
			S099906	Мал забол кожи, опер низк/ур
			S099904	Мал забол кожи,опер сред/ур
			S099902	Мал забол кожи, опер выс/ур
		БДК09	D09MD01	Забол кожи и ПЖК, до сут, опер
L81.6	Другие нарушения, связанные с уменьшением образования меланина	09M99	T099902	Мал забол кожи
			S099906	Мал забол кожи, опер низк/ур
			S099904	Мал забол кожи,опер сред/ур
			S099902	Мал забол кожи, опер выс/ур
		БДК09	D09MD01	Забол кожи и ПЖК, до сут, опер
L81.7	Пигментированный красный дерматоз	09M99	T099902	Мал забол кожи
			S099906	Мал забол кожи, опер низк/ур
			S099904	Мал забол кожи,опер сред/ур
			S099902	Мал забол кожи, опер выс/ур
		БДК09	D09MD01	Забол кожи и ПЖК, до сут, опер
L81.8	Другие уточненные нарушения пигментации	09M99	T099902	Мал забол кожи
			S099906	Мал забол кожи, опер низк/ур
			S099904	Мал забол кожи,опер сред/ур
			S099902	Мал забол кожи, опер выс/ур
		БДК09	D09MD01	Забол кожи и ПЖК, до сут, опер

L81.9	Нарушение пигментации неуточненное	09M99	T099902	Мал забол кожи
			S099906	Мал забол кожи, опер низк/ур
			S099904	Мал забол кожи,опер сред/ур
			S099902	Мал забол кожи, опер выс/ур
		БДК09	D09MD01	Забол кожи и ПЖК, до сут, опер
L82	Себорейный кератоз	09M99	T099902	Мал забол кожи
			S099906	Мал забол кожи, опер низк/ур
			S099904	Мал забол кожи,опер сред/ур
			S099902	Мал забол кожи, опер выс/ур
		БДК09	D09MD01	Забол кожи и ПЖК, до сут, опер
L83	Acanthosis nigricans	09M99	T099902	Мал забол кожи
			S099906	Мал забол кожи, опер низк/ур
			S099904	Мал забол кожи,опер сред/ур
			S099902	Мал забол кожи, опер выс/ур
		БДК09	D09MD01	Забол кожи и ПЖК, до сут, опер
L84	Мозоли и омозолелости	09M99	T099902	Мал забол кожи
			S099906	Мал забол кожи, опер низк/ур
			S099904	Мал забол кожи,опер сред/ур
			S099902	Мал забол кожи, опер выс/ур
		БДК09	D09MD01	Забол кожи и ПЖК, до сут, опер
L85.0	Приобретенный ихтиоз	09M99	T099902	Мал забол кожи
			S099906	Мал забол кожи, опер низк/ур
			S099904	Мал забол кожи,опер сред/ур
			S099902	Мал забол кожи, опер выс/ур
		БДК09	D09MD01	Забол кожи и ПЖК, до сут, опер
L85.1	Приобретенный кератоз (кератодермия) ладонно-подошвенный	09M99	T099902	Мал забол кожи
			S099906	Мал забол кожи, опер низк/ур
			S099904	Мал забол кожи,опер сред/ур
			S099902	Мал забол кожи, опер выс/ур
		БДК09	D09MD01	Забол кожи и ПЖК, до сут, опер
L85.2	Кератоз точечный (ладонно-подошвенный)	09M99	T099902	Мал забол кожи
			S099906	Мал забол кожи, опер низк/ур
			S099904	Мал забол кожи,опер сред/ур
			S099902	Мал забол кожи, опер выс/ур
		БДК09	D09MD01	Забол кожи и ПЖК, до сут, опер
L85.3	Ксероз кожи	09M99	T099902	Мал забол кожи
			S099906	Мал забол кожи, опер низк/ур
			S099904	Мал забол кожи,опер сред/ур
			S099902	Мал забол кожи, опер выс/ур
		БДК09	D09MD01	Забол кожи и ПЖК, до сут, опер
L85.8	Другие уточненные эпидермальные утолщения	09M99	T099902	Мал забол кожи
			S099906	Мал забол кожи, опер низк/ур
			S099904	Мал забол кожи,опер сред/ур
			S099902	Мал забол кожи, опер выс/ур
		БДК09	D09MD01	Забол кожи и ПЖК, до сут, опер
L85.9	Эпидермальное утолщение неуточненное	09M99	T099902	Мал забол кожи
			S099906	Мал забол кожи, опер низк/ур
			S099904	Мал забол кожи,опер сред/ур
			S099902	Мал забол кожи, опер выс/ур
		БДК09	D09MD01	Забол кожи и ПЖК, до сут, опер
L86	Кератодермии при болезнях,	09M99	T099902	Мал забол кожи

L86	Кератодермии при болезнях, классифицированных в других рубриках	09M99	S099906	Мал забол кожи, опер низк/ур
			S099904	Мал забол кожи,опер сред/ур
			S099902	Мал забол кожи, опер выс/ур
		БДК09	D09MD01	Забол кожи и ПЖК, до сут, опер
L87.0	Кератоз фолликулярный и парафолликулярный, проникающий в кожу (болезнь кирле)	09M99	T099902	Мал забол кожи
			S099906	Мал забол кожи, опер низк/ур
			S099904	Мал забол кожи,опер сред/ур
			S099902	Мал забол кожи, опер выс/ур
		БДК09	D09MD01	Забол кожи и ПЖК, до сут, опер
L87.1	Реактивный перфорирующий коллагеноз	09M99	T099902	Мал забол кожи
			S099906	Мал забол кожи, опер низк/ур
			S099904	Мал забол кожи,опер сред/ур
			S099902	Мал забол кожи, опер выс/ур
		БДК09	D09MD01	Забол кожи и ПЖК, до сут, опер
L87.2	Ползучий перфорирующий эластоз	09M99	T099902	Мал забол кожи
			S099906	Мал забол кожи, опер низк/ур
			S099904	Мал забол кожи,опер сред/ур
			S099902	Мал забол кожи, опер выс/ур
		БДК09	D09MD01	Забол кожи и ПЖК, до сут, опер
L87.8	Другие трансэпидермальные прободные изменения	09M99	T099902	Мал забол кожи
			S099906	Мал забол кожи, опер низк/ур
			S099904	Мал забол кожи,опер сред/ур
			S099902	Мал забол кожи, опер выс/ур
		БДК09	D09MD01	Забол кожи и ПЖК, до сут, опер
L87.9	Трансэпидермальные прободные изменения неуточненные	09M99	T099902	Мал забол кожи
			S099906	Мал забол кожи, опер низк/ур
			S099904	Мал забол кожи,опер сред/ур
			S099902	Мал забол кожи, опер выс/ур
		БДК09	D09MD01	Забол кожи и ПЖК, до сут, опер
L88	Пиодермия гангренозная	09M06	T090601	Состояния по типу целлюлита
			S090602	Состояния по типу целлюлита, оп..
			S090601	Состояния по типу целлюлита, оп..
		БДК09	D09MD01	Забол кожи и ПЖК, до сут, опер
L89	Декубитальная язва	09M99	T099902	Мал забол кожи
			S099906	Мал забол кожи, опер низк/ур
			S099904	Мал забол кожи,опер сред/ур
			S099902	Мал забол кожи, опер выс/ур
		БДК09	D09MD01	Забол кожи и ПЖК, до сут, опер
L90.0	Лишай склеротический и атрофический	09M99	T099902	Мал забол кожи
			S099906	Мал забол кожи, опер низк/ур
			S099904	Мал забол кожи,опер сред/ур
			S099902	Мал забол кожи, опер выс/ур
		БДК09	D09MD01	Забол кожи и ПЖК, до сут, опер
L90.1	Анетодермия швеннингера-буцци	09M99	T099902	Мал забол кожи
			S099906	Мал забол кожи, опер низк/ур
			S099904	Мал забол кожи,опер сред/ур
			S099902	Мал забол кожи, опер выс/ур
		БДК09	D09MD01	Забол кожи и ПЖК, до сут, опер
L90.2	Анетодермия ядассона-пеллизари	09M99	T099902	Мал забол кожи
			S099906	Мал забол кожи, опер низк/ур
			S099904	Мал забол кожи,опер сред/ур

L90.2	Анетодермия ядассона-пеллизари	09М99	S099902	Мал забол кожи, опер выс/ур
		БДК09	D09MD01	Забол кожи и ПЖК, до сут, опер
L90.3	Атрофодермия пазини-пьерини	09М99	T099902	Мал забол кожи
			S099906	Мал забол кожи, опер низк/ур
			S099904	Мал забол кожи,опер сред/ур
			S099902	Мал забол кожи, опер выс/ур
		БДК09	D09MD01	Забол кожи и ПЖК, до сут, опер
L90.4	Акродерматит хронический атрофический	09М99	T099902	Мал забол кожи
			S099906	Мал забол кожи, опер низк/ур
			S099904	Мал забол кожи,опер сред/ур
			S099902	Мал забол кожи, опер выс/ур
		БДК09	D09MD01	Забол кожи и ПЖК, до сут, опер
L90.5	Рубцовые состояния и фиброз кожи	09М99	T099902	Мал забол кожи
			S099906	Мал забол кожи, опер низк/ур
			S099904	Мал забол кожи,опер сред/ур
			S099902	Мал забол кожи, опер выс/ур
		БДК09	D09MD01	Забол кожи и ПЖК, до сут, опер
L90.6	Атрофические полосы	09М99	T099902	Мал забол кожи
			S099906	Мал забол кожи, опер низк/ур
			S099904	Мал забол кожи,опер сред/ур
			S099902	Мал забол кожи, опер выс/ур
		БДК09	D09MD01	Забол кожи и ПЖК, до сут, опер
L90.8	Другие атрофические изменения кожи	09М99	T099902	Мал забол кожи
			S099906	Мал забол кожи, опер низк/ур
			S099904	Мал забол кожи,опер сред/ур
			S099902	Мал забол кожи, опер выс/ур
		БДК09	D09MD01	Забол кожи и ПЖК, до сут, опер
L90.9	Атрофическое изменение кожи неуточненное	09М99	T099902	Мал забол кожи
			S099906	Мал забол кожи, опер низк/ур
			S099904	Мал забол кожи,опер сред/ур
			S099902	Мал забол кожи, опер выс/ур
		БДК09	D09MD01	Забол кожи и ПЖК, до сут, опер
L91.0	Келоидный рубец	09М99	T099902	Мал забол кожи
			S099906	Мал забол кожи, опер низк/ур
			S099904	Мал забол кожи,опер сред/ур
			S099902	Мал забол кожи, опер выс/ур
		БДК09	D09MD01	Забол кожи и ПЖК, до сут, опер
			A09MD01	Забол кожи и ПЖК, до сут
L91.8	Другие гипертрофические изменения кожи	09М99	T099902	Мал забол кожи
			S099906	Мал забол кожи, опер низк/ур
			S099904	Мал забол кожи,опер сред/ур
			S099902	Мал забол кожи, опер выс/ур
		БДК09	D09MD01	Забол кожи и ПЖК, до сут, опер
L91.9	Гипертрофическое изменение кожи неуточненное	09М99	T099902	Мал забол кожи
			S099906	Мал забол кожи, опер низк/ур
			S099904	Мал забол кожи,опер сред/ур
			S099902	Мал забол кожи, опер выс/ур
		БДК09	D09MD01	Забол кожи и ПЖК, до сут, опер
L92.0	Гранулема кольцевидная	09М99	T099902	Мал забол кожи
			S099906	Мал забол кожи, опер низк/ур
			S099904	Мал забол кожи,опер сред/ур

L92.0	Гранулема кольцевидная	09M99	S099902	Мал забол кожи, опер выс/ур
		БДК09	D09MD01	Забол кожи и ПЖК, до сут, опер
L92.1	Некробиоз липоидный, не классифицированный в других рубриках	09M99	T099902	Мал забол кожи
			S099906	Мал забол кожи, опер низк/ур
			S099904	Мал забол кожи,опер сред/ур
			S099902	Мал забол кожи, опер выс/ур
		БДК09	D09MD01	Забол кожи и ПЖК, до сут, опер
L92.2	Гранулема лица (эозинофильная гранулема кожи)	09M99	T099902	Мал забол кожи
			S099906	Мал забол кожи, опер низк/ур
			S099904	Мал забол кожи,опер сред/ур
			S099902	Мал забол кожи, опер выс/ур
		БДК09	D09MD01	Забол кожи и ПЖК, до сут, опер
L92.3	Гранулема кожи и подкожной клетчатки, вызванная инородным телом	09M99	T099902	Мал забол кожи
			S099906	Мал забол кожи, опер низк/ур
			S099904	Мал забол кожи,опер сред/ур
			S099902	Мал забол кожи, опер выс/ур
		БДК09	D09MD01	Забол кожи и ПЖК, до сут, опер
L92.8	Другие гранулематозные изменения кожи и подкожной клетчатки	09M99	T099902	Мал забол кожи
			S099906	Мал забол кожи, опер низк/ур
			S099904	Мал забол кожи,опер сред/ур
			S099902	Мал забол кожи, опер выс/ур
		БДК09	D09MD01	Забол кожи и ПЖК, до сут, опер
			A09MD01	Забол кожи и ПЖК, до сут
L92.9	Гранулематозное изменение кожи и подкожной клетчатки неуточненное	09M99	T099902	Мал забол кожи
			S099906	Мал забол кожи, опер низк/ур
			S099904	Мал забол кожи,опер сред/ур
			S099902	Мал забол кожи, опер выс/ур
		БДК09	D09MD01	Забол кожи и ПЖК, до сут, опер
L93.0	Дискоидная красная волчанка	09M03	T090301	Значит забол кожи
		БДК09	D09MD01	Забол кожи и ПЖК, до сут, опер
L93.1	Подострая кожная красная волчанка	09M03	T090301	Значит забол кожи
		БДК09	D09MD01	Забол кожи и ПЖК, до сут, опер
L93.2	Другая ограниченная красная волчанка	09M03	T090301	Значит забол кожи
		БДК09	D09MD01	Забол кожи и ПЖК, до сут, опер
L94.0	Локализованная склеродермия (morphea)	09M99	T099902	Мал забол кожи
			S099906	Мал забол кожи, опер низк/ур
			S099904	Мал забол кожи,опер сред/ур
			S099902	Мал забол кожи, опер выс/ур
		БДК09	D09MD01	Забол кожи и ПЖК, до сут, опер
L94.1	Линейная склеродермия	09M99	T099902	Мал забол кожи
			S099906	Мал забол кожи, опер низк/ур
			S099904	Мал забол кожи,опер сред/ур
			S099902	Мал забол кожи, опер выс/ур
		БДК09	D09MD01	Забол кожи и ПЖК, до сут, опер
L94.2	Обызвествление кожи	09M99	T099902	Мал забол кожи
			S099906	Мал забол кожи, опер низк/ур
			S099904	Мал забол кожи,опер сред/ур
			S099902	Мал забол кожи, опер выс/ур
		БДК09	D09MD01	Забол кожи и ПЖК, до сут, опер
L94.3	Склеродактилия	09M99	T099902	Мал забол кожи
			S099906	Мал забол кожи, опер низк/ур

L94.3	Склеродактилия	09M99	S099904	Мал забол кожи,опер сред/ур
			S099902	Мал забол кожи, опер выс/ур
		БДК09	D09MD01	Забол кожи и ПЖК, до сут, опер
L94.4	Папулы готтрона	09M99	T099902	Мал забол кожи
			S099906	Мал забол кожи, опер низк/ур
			S099904	Мал забол кожи,опер сред/ур
			S099902	Мал забол кожи, опер выс/ур
		БДК09	D09MD01	Забол кожи и ПЖК, до сут, опер
L94.5	Пойкилодермия сосудистая атрофическая	09M03	T090301	Значит забол кожи
		БДК09	D09MD01	Забол кожи и ПЖК, до сут, опер
L94.8	Другие уточненные локализованные изменения соединительной ткани	09M99	T099902	Мал забол кожи
			S099906	Мал забол кожи, опер низк/ур
			S099904	Мал забол кожи,опер сред/ур
			S099902	Мал забол кожи, опер выс/ур
		БДК09	D09MD01	Забол кожи и ПЖК, до сут, опер
L94.9	Локализованное изменение соединительной ткани неуточненное	09M99	T099902	Мал забол кожи
			S099906	Мал забол кожи, опер низк/ур
			S099904	Мал забол кожи,опер сред/ур
			S099902	Мал забол кожи, опер выс/ур
		БДК09	D09MD01	Забол кожи и ПЖК, до сут, опер
L95.0	Васкулит с мраморной кожей	09M99	T099902	Мал забол кожи
			S099906	Мал забол кожи, опер низк/ур
			S099904	Мал забол кожи,опер сред/ур
			S099902	Мал забол кожи, опер выс/ур
		БДК09	D09MD01	Забол кожи и ПЖК, до сут, опер
L95.1	Эритема возвышенная стойкая	09M99	T099902	Мал забол кожи
			S099906	Мал забол кожи, опер низк/ур
			S099904	Мал забол кожи,опер сред/ур
			S099902	Мал забол кожи, опер выс/ур
		БДК09	D09MD01	Забол кожи и ПЖК, до сут, опер
L95.8	Другие васкулиты, ограниченные кожей	09M99	T099902	Мал забол кожи
			S099906	Мал забол кожи, опер низк/ур
			S099904	Мал забол кожи,опер сред/ур
			S099902	Мал забол кожи, опер выс/ур
		БДК09	D09MD01	Забол кожи и ПЖК, до сут, опер
L95.9	Васкулит, ограниченный кожей, неуточненный	09M99	T099902	Мал забол кожи
			S099906	Мал забол кожи, опер низк/ур
			S099904	Мал забол кожи,опер сред/ур
			S099902	Мал забол кожи, опер выс/ур
		БДК09	D09MD01	Забол кожи и ПЖК, до сут, опер
L97	Язва нижней конечности, не классифицированная в других рубриках	09M99	T099902	Мал забол кожи
			S099906	Мал забол кожи, опер низк/ур
			S099904	Мал забол кожи,опер сред/ур
			S099902	Мал забол кожи, опер выс/ур
		БДК09	D09MD01	Забол кожи и ПЖК, до сут, опер
L98.0	Пиогенная гранулема	09M06	T090601	Состояния по типу целлюлита
			S090602	Состояния по типу целлюлита, оп..
			S090601	Состояния по типу целлюлита, оп..
		БДК09	D09MD01	Забол кожи и ПЖК, до сут, опер
L98.1	Искусственный (артифициальный) дерматит	09M99	T099902	Мал забол кожи
			S099906	Мал забол кожи, опер низк/ур

L98.1	Искусственный (артифициальный) дерматит	09M99	S099904	Мал забол кожи,опер сред/ур
			S099902	Мал забол кожи, опер выс/ур
		БДК09	D09MD01	Забол кожи и ПЖК, до сут, опер
L98.2	Лихорадочный нейтрофильный дерматоз свита	09M03	T090301	Значит забол кожи
		БДК09	D09MD01	Забол кожи и ПЖК, до сут, опер
L98.3	Эозинофильный целлюлит уэлса	09M01	T090101	Целлюлит
			S090102	Целлюлит, опер низк/ур
			S090101	Целлюлит, опер выс/ур
		БДК09	D09MD01	Забол кожи и ПЖК, до сут, опер
L98.4	Хроническая язва кожи, не классифицированная в других рубриках	09M99	T099902	Мал забол кожи
			S099906	Мал забол кожи, опер низк/ур
			S099904	Мал забол кожи,опер сред/ур
			S099902	Мал забол кожи, опер выс/ур
		БДК09	D09MD01	Забол кожи и ПЖК, до сут, опер
L98.5	Муциноз кожи	09M99	T099902	Мал забол кожи
			S099906	Мал забол кожи, опер низк/ур
			S099904	Мал забол кожи,опер сред/ур
			S099902	Мал забол кожи, опер выс/ур
		БДК09	D09MD01	Забол кожи и ПЖК, до сут, опер
L98.6	Другие инфильтративные болезни кожи и подкожной клетчатки	09M99	T099902	Мал забол кожи
			S099906	Мал забол кожи, опер низк/ур
			S099904	Мал забол кожи,опер сред/ур
			S099902	Мал забол кожи, опер выс/ур
		БДК09	D09MD01	Забол кожи и ПЖК, до сут, опер
L98.8	Другие уточненные болезни кожи и подкожной клетчатки	09M99	T099902	Мал забол кожи
			S099906	Мал забол кожи, опер низк/ур
			S099904	Мал забол кожи,опер сред/ур
			S099902	Мал забол кожи, опер выс/ур
		БДК09	D09MD01	Забол кожи и ПЖК, до сут, опер
L98.9	Поражение кожи и подкожной клетчатки неуточненное	09M99	T099902	Мал забол кожи
			S099906	Мал забол кожи, опер низк/ур
			S099904	Мал забол кожи,опер сред/ур
			S099902	Мал забол кожи, опер выс/ур
		БДК09	D09MD01	Забол кожи и ПЖК, до сут, опер
L99.0	Амилоидоз кожи	09M99	T099902	Мал забол кожи
			S099906	Мал забол кожи, опер низк/ур
			S099904	Мал забол кожи,опер сред/ур
			S099902	Мал забол кожи, опер выс/ур
		БДК09	D09MD01	Забол кожи и ПЖК, до сут, опер
L99.8	Другие уточненные поражения кожи и подкожной клетчатки при болезнях, классифицированных в других	09M99	T099902	Мал забол кожи
			S099906	Мал забол кожи, опер низк/ур
			S099904	Мал забол кожи,опер сред/ур
			S099902	Мал забол кожи, опер выс/ур
		БДК09	D09MD01	Забол кожи и ПЖК, до сут, опер
M54.0	Панникулит, поражающий шейный отдел и позвоночник	09M99	T099902	Мал забол кожи
			S099906	Мал забол кожи, опер низк/ур
			S099904	Мал забол кожи,опер сред/ур
			S099902	Мал забол кожи, опер выс/ур
		БДК09	D09MD01	Забол кожи и ПЖК, до сут, опер
M79.3	Панникулит неуточненный	09M99	T099902	Мал забол кожи
			S099906	Мал забол кожи, опер низк/ур

M79.3	Панникулит неуточненный	09M99	S099904	Мал забол кожи,опер сред/ур
			S099902	Мал забол кожи, опер выс/ур
		БДК09	D09MD01	Забол кожи и ПЖК, до сут, опер
M79.4	Гипертрофия (подколенной) жировой подушечки	09M99	T099902	Мал забол кожи
			S099906	Мал забол кожи, опер низк/ур
			S099904	Мал забол кожи,опер сред/ур
			S099902	Мал забол кожи, опер выс/ур
		БДК09	D09MD01	Забол кожи и ПЖК, до сут, опер
N80.6	Эндометриоз кожного рубца	09M99	T099902	Мал забол кожи
			S099906	Мал забол кожи, опер низк/ур
			S099904	Мал забол кожи,опер сред/ур
			S099902	Мал забол кожи, опер выс/ур
		БДК09	D09MD01	Забол кожи и ПЖК, до сут, опер
O99.7	Болезни кожи и подкожной клетчатки, осложняющие беременность, деторождение или послеродовой период	09M99	T099902	Мал забол кожи
			S099906	Мал забол кожи, опер низк/ур
			S099904	Мал забол кожи,опер сред/ур
			S099902	Мал забол кожи, опер выс/ур
		БДК09	D09MD01	Забол кожи и ПЖК, до сут, опер
P15.6	Некроз подкожножировой ткани, обусло..	БДК09	D09MD01	Забол кожи и ПЖК, до сут, опер
Q18.3	Крыловидная шея	09M99	T099902	Мал забол кожи
			S099906	Мал забол кожи, опер низк/ур
			S099904	Мал забол кожи,опер сред/ур
			S099902	Мал забол кожи, опер выс/ур
		БДК09	D09MD01	Забол кожи и ПЖК, до сут, опер
Q18.9	Порок развития лица и шеи неуточненный	09M99	T099902	Мал забол кожи
			S099906	Мал забол кожи, опер низк/ур
			S099904	Мал забол кожи,опер сред/ур
			S099902	Мал забол кожи, опер выс/ур
		БДК09	D09MD01	Забол кожи и ПЖК, до сут, опер
Q70.1	Перепончатость пальцев кисти	БДК09	D09MD01	Забол кожи и ПЖК, до сут, опер
Q70.3	Перепончатость пальцев стопы	БДК09	D09MD01	Забол кожи и ПЖК, до сут, опер
Q80	Врожденный ихтиоз	БДК09	D09MD01	Забол кожи и ПЖК, до сут, опер
Q80.0	Врожденный ихтиоз простой	БДК09	D09MD01	Забол кожи и ПЖК, до сут, опер
Q80.1	Врожденный ихтиоз, связанный с х-хром..	БДК09	D09MD01	Забол кожи и ПЖК, до сут, опер
Q80.2	Врожденный пластинчатый (ламеллярны..	БДК09	D09MD01	Забол кожи и ПЖК, до сут, опер
Q80.3	Врожденная буллезная ихтиозиформная ..	БДК09	D09MD01	Забол кожи и ПЖК, до сут, опер
Q80.4	Врожденный ихтиоз плода (''плод арлек..	БДК09	D09MD01	Забол кожи и ПЖК, до сут, опер
Q80.8	Другой врожденный ихтиоз	БДК09	D09MD01	Забол кожи и ПЖК, до сут, опер
Q80.9	Врожденный ихтиоз неуточненный	БДК09	D09MD01	Забол кожи и ПЖК, до сут, опер
Q81	Буллезный эпидермолиз	БДК09	D09MD01	Забол кожи и ПЖК, до сут, опер
Q81.0	Эпидермолиз буллезный простой	БДК09	D09MD01	Забол кожи и ПЖК, до сут, опер
Q81.1	Эпидермолиз буллезный летальный	БДК09	D09MD01	Забол кожи и ПЖК, до сут, опер
Q81.2	Эпидермолиз буллезный дистрофический	БДК09	D09MD01	Забол кожи и ПЖК, до сут, опер
Q81.8	Другой буллезный эпидермолиз	БДК09	D09MD01	Забол кожи и ПЖК, до сут, опер
Q81.9	Буллезный эпидермолиз неуточненный	БДК09	D09MD01	Забол кожи и ПЖК, до сут, опер
Q82	Другие врожденные аномалии [пороки р..	БДК09	D09MD01	Забол кожи и ПЖК, до сут, опер
Q82.0	Наследственная лимфедема	БДК09	D09MD01	Забол кожи и ПЖК, до сут, опер
Q82.1	Ксеродерма пигментная	БДК09	D09MD01	Забол кожи и ПЖК, до сут, опер
Q82.2	Мастоцитоз	БДК09	D09MD01	Забол кожи и ПЖК, до сут, опер
Q82.3	Недержание пигмента (incontinentia pig..	БДК09	D09MD01	Забол кожи и ПЖК, до сут, опер
Q82.4	Эктодермальная дисплазия (ангидротич..	БДК09	D09MD01	Забол кожи и ПЖК, до сут, опер

Q82.5	Врожденный неопухолевой невус	БДК09	D09MD01	Забол кожи и ПЖК, до сут, опер
Q82.8	Другие уточненные врожденные аномал..	БДК09	D09MD01	Забол кожи и ПЖК, до сут, опер
Q82.9	Врожденная аномалия кожи неуточненн..	БДК09	D09MD01	Забол кожи и ПЖК, до сут, опер
Q84	Другие врожденные аномалии [пороки р..	БДК09	D09MD01	Забол кожи и ПЖК, до сут, опер
Q84.0	Врожденная алопеция	БДК09	D09MD01	Забол кожи и ПЖК, до сут, опер
Q84.1	Врожденные морфологические нарушен..	БДК09	D09MD01	Забол кожи и ПЖК, до сут, опер
Q84.2	Другие врожденные аномалии волос	БДК09	D09MD01	Забол кожи и ПЖК, до сут, опер
Q84.3	Анонихия	БДК09	D09MD01	Забол кожи и ПЖК, до сут, опер
Q84.4	Врожденная лейконихия	БДК09	D09MD01	Забол кожи и ПЖК, до сут, опер
Q84.5	Увеличенные и гипертрофированные ног..	БДК09	D09MD01	Забол кожи и ПЖК, до сут, опер
Q84.6	Другие врожденные аномалии ногтей	БДК09	D09MD01	Забол кожи и ПЖК, до сут, опер
Q84.8	Другие уточненные врожденные аномал..	БДК09	D09MD01	Забол кожи и ПЖК, до сут, опер
Q84.9	Порок развития наружных покровов неут..	БДК09	D09MD01	Забол кожи и ПЖК, до сут, опер
R21	Сыпь и другие неспецифические кожные высыпания	09M99	T099902	Мал забол кожи
			S099906	Мал забол кожи, опер низк/ур
			S099904	Мал забол кожи,опер сред/ур
			S099902	Мал забол кожи, опер выс/ур
		БДК09	D09MD01	Забол кожи и ПЖК, до сут, опер
R22.0	Локализованное выбухание, уплотнение или припухлость в области головы	09M99	T099902	Мал забол кожи
			S099906	Мал забол кожи, опер низк/ур
			S099904	Мал забол кожи,опер сред/ур
			S099902	Мал забол кожи, опер выс/ур
		БДК09	D09MD01	Забол кожи и ПЖК, до сут, опер
R22.1	Локализованное выбухание, уплотнение или припухлость в области шеи	09M99	T099902	Мал забол кожи
			S099906	Мал забол кожи, опер низк/ур
			S099904	Мал забол кожи,опер сред/ур
			S099902	Мал забол кожи, опер выс/ур
		БДК09	D09MD01	Забол кожи и ПЖК, до сут, опер
R23.4	Изменения структуры кожи	09M99	T099902	Мал забол кожи
			S099906	Мал забол кожи, опер низк/ур
			S099904	Мал забол кожи,опер сред/ур
			S099902	Мал забол кожи, опер выс/ур
		БДК09	D09MD01	Забол кожи и ПЖК, до сут, опер
R23.8	Другие и неуточненные кожные изменения	09M99	T099902	Мал забол кожи
			S099906	Мал забол кожи, опер низк/ур
			S099904	Мал забол кожи,опер сред/ур
			S099902	Мал забол кожи, опер выс/ур
		БДК09	D09MD01	Забол кожи и ПЖК, до сут, опер
R61.0	Локализованный гипергидроз	09M99	T099902	Мал забол кожи
			S099906	Мал забол кожи, опер низк/ур
			S099904	Мал забол кожи,опер сред/ур
			S099902	Мал забол кожи, опер выс/ур
		БДК09	D09MD01	Забол кожи и ПЖК, до сут, опер
R61.1	Генерализованный гипергидроз	09M99	T099902	Мал забол кожи
			S099906	Мал забол кожи, опер низк/ур
			S099904	Мал забол кожи,опер сред/ур
			S099902	Мал забол кожи, опер выс/ур
		БДК09	D09MD01	Забол кожи и ПЖК, до сут, опер
R61.9	Гипергидроз неуточненный	09M99	T099902	Мал забол кожи
			S099906	Мал забол кожи, опер низк/ур
			S099904	Мал забол кожи,опер сред/ур

R61.9	Гипергидроз неуточненный	09M99	S099902	Мал забол кожи, опер выс/ур
		БДК09	D09MD01	Забол кожи и ПЖК, до сут, опер
S00	Поверхностная травма головы	БДК09	D09MD01	Забол кожи и ПЖК, до сут, опер
			A09MD01	Забол кожи и ПЖК, до сут
S00.0	Поверхностная травма волосистой части головы	09M07	T090701	Травма кожи, ПЖК и мол жел
			S090701	Травма кожи, ПЖК и мол жел с оп..
		БДК09	D09MD01	Забол кожи и ПЖК, до сут, опер
			A09MD01	Забол кожи и ПЖК, до сут
S00.3	Поверхностная травма носа	09M07	T090701	Травма кожи, ПЖК и мол жел
			S090701	Травма кожи, ПЖК и мол жел с оп..
		БДК09	D09MD01	Забол кожи и ПЖК, до сут, опер
			A09MD01	Забол кожи и ПЖК, до сут
S00.4	Поверхностная травма уха	09M07	T090701	Травма кожи, ПЖК и мол жел
			S090701	Травма кожи, ПЖК и мол жел с оп..
		БДК09	D09MD01	Забол кожи и ПЖК, до сут, опер
			A09MD01	Забол кожи и ПЖК, до сут
S00.5	Поверхностная травма губы и полости рта	09M07	T090701	Травма кожи, ПЖК и мол жел
			S090701	Травма кожи, ПЖК и мол жел с оп..
		БДК09	D09MD01	Забол кожи и ПЖК, до сут, опер
			A09MD01	Забол кожи и ПЖК, до сут
S00.7	Множественные поверхностные травмы головы	09M07	T090701	Травма кожи, ПЖК и мол жел
			S090701	Травма кожи, ПЖК и мол жел с оп..
		БДК09	D09MD01	Забол кожи и ПЖК, до сут, опер
			A09MD01	Забол кожи и ПЖК, до сут
S00.8	Поверхностная травма других частей головы	09M07	T090701	Травма кожи, ПЖК и мол жел
			S090701	Травма кожи, ПЖК и мол жел с оп..
		БДК09	D09MD01	Забол кожи и ПЖК, до сут, опер
			A09MD01	Забол кожи и ПЖК, до сут
S00.9	Поверхностная травма головы неуточненной локализации	09M07	T090701	Травма кожи, ПЖК и мол жел
			S090701	Травма кожи, ПЖК и мол жел с оп..
		БДК09	D09MD01	Забол кожи и ПЖК, до сут, опер
			A09MD01	Забол кожи и ПЖК, до сут
S01	Открытая рана головы	БДК09	D09MD01	Забол кожи и ПЖК, до сут, опер
			A09MD01	Забол кожи и ПЖК, до сут
S01.0	Открытая рана волосистой части головы	09M07	T090701	Травма кожи, ПЖК и мол жел
			S090701	Травма кожи, ПЖК и мол жел с оп..
		БДК09	D09MD01	Забол кожи и ПЖК, до сут, опер
			A09MD01	Забол кожи и ПЖК, до сут
S01.4	Открытая рана щеки и височно-нижнечелюстной области	09M07	T090701	Травма кожи, ПЖК и мол жел
			S090701	Травма кожи, ПЖК и мол жел с оп..
		БДК09	D09MD01	Забол кожи и ПЖК, до сут, опер
			A09MD01	Забол кожи и ПЖК, до сут
S01.7	Множественные открытые раны головы	09M07	T090701	Травма кожи, ПЖК и мол жел
			S090701	Травма кожи, ПЖК и мол жел с оп..
		БДК09	D09MD01	Забол кожи и ПЖК, до сут, опер
S01.8	Открытая рана других областей головы	09M07	T090701	Травма кожи, ПЖК и мол жел
			S090701	Травма кожи, ПЖК и мол жел с оп..
		БДК09	D09MD01	Забол кожи и ПЖК, до сут, опер
			A09MD01	Забол кожи и ПЖК, до сут
S01.9	Открытая рана головы неуточненной локализации	09M07	T090701	Травма кожи, ПЖК и мол жел
			S090701	Травма кожи, ПЖК и мол жел с оп..

S01.9	Открытая рана головы неуточненной локализации	БДК09	D09MD01	Забол кожи и ПЖК, до сут, опер
			A09MD01	Забол кожи и ПЖК, до сут
S08.0	Отрыв волосистой части головы	09M07	T090701	Травма кожи, ПЖК и мол жел
			S090701	Травма кожи, ПЖК и мол жел с оп..
		БДК09	D09MD01	Забол кожи и ПЖК, до сут, опер
S10.0	Ушиб горла	09M07	T090701	Травма кожи, ПЖК и мол жел
			S090701	Травма кожи, ПЖК и мол жел с оп..
		БДК09	D09MD01	Забол кожи и ПЖК, до сут, опер
S10.1	Другие и неуточненные поверхностные травмы горла	09M07	T090701	Травма кожи, ПЖК и мол жел
			S090701	Травма кожи, ПЖК и мол жел с оп..
		БДК09	D09MD01	Забол кожи и ПЖК, до сут, опер
S10.7	Множественные поверхностные травмы шеи	09M07	T090701	Травма кожи, ПЖК и мол жел
			S090701	Травма кожи, ПЖК и мол жел с оп..
		БДК09	D09MD01	Забол кожи и ПЖК, до сут, опер
S10.8	Поверхностная травма других частей шеи	09M07	T090701	Травма кожи, ПЖК и мол жел
			S090701	Травма кожи, ПЖК и мол жел с оп..
		БДК09	D09MD01	Забол кожи и ПЖК, до сут, опер
S10.9	Поверхностная травма неуточненной части шеи	09M07	T090701	Травма кожи, ПЖК и мол жел
			S090701	Травма кожи, ПЖК и мол жел с оп..
		БДК09	D09MD01	Забол кожи и ПЖК, до сут, опер
S11.7	Множественные открытые раны шеи	09M07	T090701	Травма кожи, ПЖК и мол жел
			S090701	Травма кожи, ПЖК и мол жел с оп..
		БДК09	D09MD01	Забол кожи и ПЖК, до сут, опер
S11.8	Открытая рана других частей шеи	09M07	T090701	Травма кожи, ПЖК и мол жел
			S090701	Травма кожи, ПЖК и мол жел с оп..
		БДК09	D09MD01	Забол кожи и ПЖК, до сут, опер
S11.9	Открытая рана неуточненной части шеи	09M07	T090701	Травма кожи, ПЖК и мол жел
			S090701	Травма кожи, ПЖК и мол жел с оп..
		БДК09	D09MD01	Забол кожи и ПЖК, до сут, опер
S20.2	Ушиб грудной клетки	09M07	T090701	Травма кожи, ПЖК и мол жел
			S090701	Травма кожи, ПЖК и мол жел с оп..
		БДК09	D09MD01	Забол кожи и ПЖК, до сут, опер
			A09MD01	Забол кожи и ПЖК, до сут
S20.3	Другие поверхностные травмы передней стенки грудной клетки	09M07	T090701	Травма кожи, ПЖК и мол жел
			S090701	Травма кожи, ПЖК и мол жел с оп..
		БДК09	D09MD01	Забол кожи и ПЖК, до сут, опер
S20.4	Другие поверхностные травмы задней стенки грудной клетки	09M07	T090701	Травма кожи, ПЖК и мол жел
			S090701	Травма кожи, ПЖК и мол жел с оп..
		БДК09	D09MD01	Забол кожи и ПЖК, до сут, опер
S20.7	Множественные поверхностные травмы грудной клетки	09M07	T090701	Травма кожи, ПЖК и мол жел
			S090701	Травма кожи, ПЖК и мол жел с оп..
		БДК09	D09MD01	Забол кожи и ПЖК, до сут, опер
S20.8	Поверхностные травмы другой и неуточненной части грудной клетки	09M07	T090701	Травма кожи, ПЖК и мол жел
			S090701	Травма кожи, ПЖК и мол жел с оп..
		БДК09	D09MD01	Забол кожи и ПЖК, до сут, опер
S21.1	Открытая рана передней стенки грудной клетки	09M07	T090701	Травма кожи, ПЖК и мол жел
			S090701	Травма кожи, ПЖК и мол жел с оп..
		БДК09	D09MD01	Забол кожи и ПЖК, до сут, опер
S21.2	Открытая рана задней стенки грудной клетки	09M07	T090701	Травма кожи, ПЖК и мол жел
			S090701	Травма кожи, ПЖК и мол жел с оп..
		БДК09	D09MD01	Забол кожи и ПЖК, до сут, опер

S21.7	Множественные открытые раны стенки грудной клетки	09М07	Т090701	Травма кожи, ПЖК и мол жел
			S090701	Травма кожи, ПЖК и мол жел с оп..
		БДК09	D09MD01	Забол кожи и ПЖК, до сут, опер
S21.8	Открытая рана других отделов грудной клетки	09М07	Т090701	Травма кожи, ПЖК и мол жел
			S090701	Травма кожи, ПЖК и мол жел с оп..
		БДК09	D09MD01	Забол кожи и ПЖК, до сут, опер
S21.9	Открытая рана неуточненного отдела грудной клетки	09М07	Т090701	Травма кожи, ПЖК и мол жел
			S090701	Травма кожи, ПЖК и мол жел с оп..
		БДК09	D09MD01	Забол кожи и ПЖК, до сут, опер
S30	Поверхностная травма живота, нижней части спины и таза	БДК09	D09MD01	Забол кожи и ПЖК, до сут, опер
			A09MD01	Забол кожи и ПЖК, до сут
S30.0	Ушиб нижней части спины и таза	09М07	Т090701	Травма кожи, ПЖК и мол жел
			S090701	Травма кожи, ПЖК и мол жел с оп..
		БДК09	D09MD01	Забол кожи и ПЖК, до сут, опер
			A09MD01	Забол кожи и ПЖК, до сут
S30.1	Ушиб стенки живота	09М07	Т090701	Травма кожи, ПЖК и мол жел
			S090701	Травма кожи, ПЖК и мол жел с оп..
		БДК09	D09MD01	Забол кожи и ПЖК, до сут, опер
			A09MD01	Забол кожи и ПЖК, до сут
S30.7	Множественные поверхностные травмы живота, нижней части спины и таза	09М07	Т090701	Травма кожи, ПЖК и мол жел
			S090701	Травма кожи, ПЖК и мол жел с оп..
		БДК09	D09MD01	Забол кожи и ПЖК, до сут, опер
			A09MD01	Забол кожи и ПЖК, до сут
S30.8	Другие поверхностные травмы живота, нижней части спины и таза	09М07	Т090701	Травма кожи, ПЖК и мол жел
			S090701	Травма кожи, ПЖК и мол жел с оп..
		БДК09	D09MD01	Забол кожи и ПЖК, до сут, опер
			A09MD01	Забол кожи и ПЖК, до сут
S30.9	Поверхностная травма живота, нижней части спины и таза неуточненной локализации	09М07	Т090701	Травма кожи, ПЖК и мол жел
			S090701	Травма кожи, ПЖК и мол жел с оп..
		БДК09	D09MD01	Забол кожи и ПЖК, до сут, опер
			A09MD01	Забол кожи и ПЖК, до сут
S31.0	Открытая рана нижней части спины и таза	09М07	Т090701	Травма кожи, ПЖК и мол жел
			S090701	Травма кожи, ПЖК и мол жел с оп..
		БДК09	D09MD01	Забол кожи и ПЖК, до сут, опер
S31.1	Открытая рана брюшной стенки	09М07	Т090701	Травма кожи, ПЖК и мол жел
			S090701	Травма кожи, ПЖК и мол жел с оп..
		БДК09	D09MD01	Забол кожи и ПЖК, до сут, опер
S31.7	Множественные открытые раны живота, нижней части спины и таза	09М07	Т090701	Травма кожи, ПЖК и мол жел
			S090701	Травма кожи, ПЖК и мол жел с оп..
		БДК09	D09MD01	Забол кожи и ПЖК, до сут, опер
S31.8	Открытая рана другой и неуточненной части живота	09М07	Т090701	Травма кожи, ПЖК и мол жел
			S090701	Травма кожи, ПЖК и мол жел с оп..
		БДК09	D09MD01	Забол кожи и ПЖК, до сут, опер
S40.0	Ушиб плечевого пояса и плеча	09М07	Т090701	Травма кожи, ПЖК и мол жел
			S090701	Травма кожи, ПЖК и мол жел с оп..
		БДК09	D09MD01	Забол кожи и ПЖК, до сут, опер
			A09MD01	Забол кожи и ПЖК, до сут
S40.7	Множественные поверхностные травмы плечевого пояса и плеча	09М07	Т090701	Травма кожи, ПЖК и мол жел
			S090701	Травма кожи, ПЖК и мол жел с оп..
		БДК09	D09MD01	Забол кожи и ПЖК, до сут, опер
			A09MD01	Забол кожи и ПЖК, до сут

S40.8	Другие поверхностные травмы плечевого пояса и плеча	09М07	Т090701	Травма кожи, ПЖК и мол жел
			S090701	Травма кожи, ПЖК и мол жел с оп..
		БДК09	D09MD01	Забол кожи и ПЖК, до сут, опер
			A09MD01	Забол кожи и ПЖК, до сут
S40.9	Поверхностная травма плечевого пояса и плеча неуточненная	09М07	Т090701	Травма кожи, ПЖК и мол жел
			S090701	Травма кожи, ПЖК и мол жел с оп..
		БДК09	D09MD01	Забол кожи и ПЖК, до сут, опер
			A09MD01	Забол кожи и ПЖК, до сут
S50.0	Ушиб локтя	09М07	Т090701	Травма кожи, ПЖК и мол жел
			S090701	Травма кожи, ПЖК и мол жел с оп..
		БДК09	D09MD01	Забол кожи и ПЖК, до сут, опер
			A09MD01	Забол кожи и ПЖК, до сут
S50.1	Ушиб другой и неуточненной части предплечья	09М07	Т090701	Травма кожи, ПЖК и мол жел
			S090701	Травма кожи, ПЖК и мол жел с оп..
		БДК09	D09MD01	Забол кожи и ПЖК, до сут, опер
			A09MD01	Забол кожи и ПЖК, до сут
S50.7	Множественные поверхностные травмы предплечья	09М07	Т090701	Травма кожи, ПЖК и мол жел
			S090701	Травма кожи, ПЖК и мол жел с оп..
		БДК09	D09MD01	Забол кожи и ПЖК, до сут, опер
			A09MD01	Забол кожи и ПЖК, до сут
S50.8	Другие поверхностные травмы предплечья	09М07	Т090701	Травма кожи, ПЖК и мол жел
			S090701	Травма кожи, ПЖК и мол жел с оп..
		БДК09	D09MD01	Забол кожи и ПЖК, до сут, опер
			A09MD01	Забол кожи и ПЖК, до сут
S50.9	Поверхностная травма предплечья неуточненная	09М07	Т090701	Травма кожи, ПЖК и мол жел
			S090701	Травма кожи, ПЖК и мол жел с оп..
		БДК09	D09MD01	Забол кожи и ПЖК, до сут, опер
			A09MD01	Забол кожи и ПЖК, до сут
S60.0	Ушиб пальца(ев) кисти без повреждения ногтевой пластинки	09М07	Т090701	Травма кожи, ПЖК и мол жел
			S090701	Травма кожи, ПЖК и мол жел с оп..
		БДК09	D09MD01	Забол кожи и ПЖК, до сут, опер
			A09MD01	Забол кожи и ПЖК, до сут
S60.1	Ушиб пальца(ев) кисти с повреждением ногтевой пластинки	09М07	Т090701	Травма кожи, ПЖК и мол жел
			S090701	Травма кожи, ПЖК и мол жел с оп..
		БДК09	D09MD01	Забол кожи и ПЖК, до сут, опер
			A09MD01	Забол кожи и ПЖК, до сут
S60.2	Ушиб других частей запястья и кисти	09М07	Т090701	Травма кожи, ПЖК и мол жел
			S090701	Травма кожи, ПЖК и мол жел с оп..
		БДК09	D09MD01	Забол кожи и ПЖК, до сут, опер
			A09MD01	Забол кожи и ПЖК, до сут
S60.7	Множественные поверхностные травмы запястья и кисти	09М07	Т090701	Травма кожи, ПЖК и мол жел
			S090701	Травма кожи, ПЖК и мол жел с оп..
		БДК09	D09MD01	Забол кожи и ПЖК, до сут, опер
			A09MD01	Забол кожи и ПЖК, до сут
S60.8	Другие поверхностные травмы запястья и кисти	09М07	Т090701	Травма кожи, ПЖК и мол жел
			S090701	Травма кожи, ПЖК и мол жел с оп..
		БДК09	D09MD01	Забол кожи и ПЖК, до сут, опер
			A09MD01	Забол кожи и ПЖК, до сут
S60.9	Поверхностная травма запястья и кисти неуточненная	09М07	Т090701	Травма кожи, ПЖК и мол жел
			S090701	Травма кожи, ПЖК и мол жел с оп..
		БДК09	D09MD01	Забол кожи и ПЖК, до сут, опер

S60.9	неуточненная	БДК09	A09MD01	Забол кожи и ПЖК, до сут
S61	Открытая рана запястья и кисти	БДК09	D09MD01	Забол кожи и ПЖК, до сут, опер
			A09MD01	Забол кожи и ПЖК, до сут
S61.0	Открытая рана пальца(ев) кисти без повреждения ногтевой пластинки	09M07	T090701	Травма кожи, ПЖК и мол жел
			S090701	Травма кожи, ПЖК и мол жел с оп..
		БДК09	D09MD01	Забол кожи и ПЖК, до сут, опер
			A09MD01	Забол кожи и ПЖК, до сут
S61.1	Открытая рана пальца(ев) кисти с повреждением ногтевой пластинки	09M07	T090701	Травма кожи, ПЖК и мол жел
			S090701	Травма кожи, ПЖК и мол жел с оп..
		БДК09	D09MD01	Забол кожи и ПЖК, до сут, опер
			A09MD01	Забол кожи и ПЖК, до сут
S70.0	Ушиб области тазобедренного сустава	09M07	T090701	Травма кожи, ПЖК и мол жел
			S090701	Травма кожи, ПЖК и мол жел с оп..
		БДК09	D09MD01	Забол кожи и ПЖК, до сут, опер
S70.1	Ушиб бедра	09M07	T090701	Травма кожи, ПЖК и мол жел
			S090701	Травма кожи, ПЖК и мол жел с оп..
		БДК09	D09MD01	Забол кожи и ПЖК, до сут, опер
S70.7	Множественные поверхностные травмы области тазобедренного сустава и бедра	09M07	T090701	Травма кожи, ПЖК и мол жел
			S090701	Травма кожи, ПЖК и мол жел с оп..
		БДК09	D09MD01	Забол кожи и ПЖК, до сут, опер
S70.8	Другие поверхностные травмы области тазобедренного сустава и бедра	09M07	T090701	Травма кожи, ПЖК и мол жел
			S090701	Травма кожи, ПЖК и мол жел с оп..
		БДК09	D09MD01	Забол кожи и ПЖК, до сут, опер
S70.9	Поверхностная травма области тазобедренного сустава и бедра неуточненная	09M07	T090701	Травма кожи, ПЖК и мол жел
			S090701	Травма кожи, ПЖК и мол жел с оп..
		БДК09	D09MD01	Забол кожи и ПЖК, до сут, опер
S80.0	Ушиб коленного сустава	09M07	T090701	Травма кожи, ПЖК и мол жел
			S090701	Травма кожи, ПЖК и мол жел с оп..
		БДК09	D09MD01	Забол кожи и ПЖК, до сут, опер
			A09MD01	Забол кожи и ПЖК, до сут
S80.1	Ушиб другой и неуточненной части голени	09M07	T090701	Травма кожи, ПЖК и мол жел
			S090701	Травма кожи, ПЖК и мол жел с оп..
		БДК09	D09MD01	Забол кожи и ПЖК, до сут, опер
			A09MD01	Забол кожи и ПЖК, до сут
S80.7	Множественные поверхностные травмы голени	09M07	T090701	Травма кожи, ПЖК и мол жел
			S090701	Травма кожи, ПЖК и мол жел с оп..
		БДК09	D09MD01	Забол кожи и ПЖК, до сут, опер
			A09MD01	Забол кожи и ПЖК, до сут
S80.8	Другие поверхностные травмы голени	09M07	T090701	Травма кожи, ПЖК и мол жел
			S090701	Травма кожи, ПЖК и мол жел с оп..
		БДК09	D09MD01	Забол кожи и ПЖК, до сут, опер
			A09MD01	Забол кожи и ПЖК, до сут
S80.9	Поверхностная травма голени неуточненная	09M07	T090701	Травма кожи, ПЖК и мол жел
			S090701	Травма кожи, ПЖК и мол жел с оп..
		БДК09	D09MD01	Забол кожи и ПЖК, до сут, опер
			A09MD01	Забол кожи и ПЖК, до сут
S90.0	Ушиб голеностопного сустава	09M07	T090701	Травма кожи, ПЖК и мол жел
			S090701	Травма кожи, ПЖК и мол жел с оп..
		БДК09	D09MD01	Забол кожи и ПЖК, до сут, опер
			A09MD01	Забол кожи и ПЖК, до сут
S90.1	Ушиб пальца(ев) стопы без повреждения	09M07	T090701	Травма кожи, ПЖК и мол жел

S90.1	Ушиб пальца(ев) стопы без повреждения ногтевой пластинки	09М07	S090701	Травма кожи, ПЖК и мол жел с оп..
		БДК09	D09MD01	Забол кожи и ПЖК, до сут, опер
			A09MD01	Забол кожи и ПЖК, до сут
S90.2	Ушиб пальца(ев) стопы с повреждением ногтевой пластинки	09М07	T090701	Травма кожи, ПЖК и мол жел
			S090701	Травма кожи, ПЖК и мол жел с оп..
		БДК09	D09MD01	Забол кожи и ПЖК, до сут, опер
			A09MD01	Забол кожи и ПЖК, до сут
S90.3	Ушиб другой и неуточненной части стопы	09М07	T090701	Травма кожи, ПЖК и мол жел
			S090701	Травма кожи, ПЖК и мол жел с оп..
		БДК09	D09MD01	Забол кожи и ПЖК, до сут, опер
			A09MD01	Забол кожи и ПЖК, до сут
S90.7	Множественные поверхностные травмы голеностопного сустава и стопы	09М07	T090701	Травма кожи, ПЖК и мол жел
			S090701	Травма кожи, ПЖК и мол жел с оп..
		БДК09	D09MD01	Забол кожи и ПЖК, до сут, опер
			A09MD01	Забол кожи и ПЖК, до сут
S90.8	Другие поверхностные травмы голеностопного сустава и стопы	09М07	T090701	Травма кожи, ПЖК и мол жел
			S090701	Травма кожи, ПЖК и мол жел с оп..
		БДК09	D09MD01	Забол кожи и ПЖК, до сут, опер
			A09MD01	Забол кожи и ПЖК, до сут
S90.9	Поверхностная травма голеностопного сустава и стопы неуточненная	09М07	T090701	Травма кожи, ПЖК и мол жел
			S090701	Травма кожи, ПЖК и мол жел с оп..
		БДК09	D09MD01	Забол кожи и ПЖК, до сут, опер
			A09MD01	Забол кожи и ПЖК, до сут
T00.0	Поверхностные травмы шеи	09М07	T090701	Травма кожи, ПЖК и мол жел
			S090701	Травма кожи, ПЖК и мол жел с оп..
		БДК09	D09MD01	Забол кожи и ПЖК, до сут, опер
T00.1	Поверхностные травмы грудной клетки, живота, нижней части спины и таза	09М07	T090701	Травма кожи, ПЖК и мол жел
			S090701	Травма кожи, ПЖК и мол жел с оп..
		БДК09	D09MD01	Забол кожи и ПЖК, до сут, опер
T00.2	Поверхностные травмы нескольких областей верхней(их) конечности(ей)	09М07	T090701	Травма кожи, ПЖК и мол жел
			S090701	Травма кожи, ПЖК и мол жел с оп..
		БДК09	D09MD01	Забол кожи и ПЖК, до сут, опер
T00.3	Поверхностные травмы нескольких областей нижней(их) конечности(ей)	09М07	T090701	Травма кожи, ПЖК и мол жел
			S090701	Травма кожи, ПЖК и мол жел с оп..
		БДК09	D09MD01	Забол кожи и ПЖК, до сут, опер
T00.6	Поверхностные травмы нескольких областей верхней(их) и нижней(их) конечности(ей)	09М07	T090701	Травма кожи, ПЖК и мол жел
			S090701	Травма кожи, ПЖК и мол жел с оп..
		БДК09	D09MD01	Забол кожи и ПЖК, до сут, опер
T00.8	Другие сочетания поверхностных травм, захватывающих несколько областей тела	09М07	T090701	Травма кожи, ПЖК и мол жел
			S090701	Травма кожи, ПЖК и мол жел с оп..
		БДК09	D09MD01	Забол кожи и ПЖК, до сут, опер
T00.9	Множественные поверхностные травмы неуточненные	09М07	T090701	Травма кожи, ПЖК и мол жел
			S090701	Травма кожи, ПЖК и мол жел с оп..
		БДК09	D09MD01	Забол кожи и ПЖК, до сут, опер
T01.0	Открытые раны головы и шеи	09М07	T090701	Травма кожи, ПЖК и мол жел
			S090701	Травма кожи, ПЖК и мол жел с оп..
		БДК09	D09MD01	Забол кожи и ПЖК, до сут, опер
T01.1	Открытые раны грудной клетки, живота, нижней части спины и таза	09М07	T090701	Травма кожи, ПЖК и мол жел
			S090701	Травма кожи, ПЖК и мол жел с оп..
		БДК09	D09MD01	Забол кожи и ПЖК, до сут, опер
T01.8	Другие сочетания открытых ран,	09М07	T090701	Травма кожи, ПЖК и мол жел

T01.8	Другие сочетания открытых ран, захватывающих несколько областей тела	09M07	S090701	Травма кожи, ПЖК и мол жел с оп..
		БДК09	D09MD01	Забол кожи и ПЖК, до сут, опер
T01.9	Множественные открытые раны неуточненные	09M07	T090701	Травма кожи, ПЖК и мол жел
			S090701	Травма кожи, ПЖК и мол жел с оп..
		БДК09	D09MD01	Забол кожи и ПЖК, до сут, опер
T09.0	Поверхностная травма туловища на неуточненном уровне	09M07	T090701	Травма кожи, ПЖК и мол жел
			S090701	Травма кожи, ПЖК и мол жел с оп..
		БДК09	D09MD01	Забол кожи и ПЖК, до сут, опер
T09.1	Открытая рана туловища на неуточненном уровне	09M07	T090701	Травма кожи, ПЖК и мол жел
			S090701	Травма кожи, ПЖК и мол жел с оп..
		БДК09	D09MD01	Забол кожи и ПЖК, до сут, опер
			A09MD01	Забол кожи и ПЖК, до сут
T11.0	Поверхностная травма верхней конечности на неуточненном уровне	09M07	T090701	Травма кожи, ПЖК и мол жел
			S090701	Травма кожи, ПЖК и мол жел с оп..
		БДК09	D09MD01	Забол кожи и ПЖК, до сут, опер
T13.0	Поверхностная травма нижней конечности на неуточненном уровне	09M07	T090701	Травма кожи, ПЖК и мол жел
			S090701	Травма кожи, ПЖК и мол жел с оп..
		БДК09	D09MD01	Забол кожи и ПЖК, до сут, опер
T14.0	Поверхностная травма неуточненной области тела	09M07	T090701	Травма кожи, ПЖК и мол жел
			S090701	Травма кожи, ПЖК и мол жел с оп..
		БДК09	D09MD01	Забол кожи и ПЖК, до сут, опер
T14.1	Открытая рана неуточненной области тела	09M07	T090701	Травма кожи, ПЖК и мол жел
			S090701	Травма кожи, ПЖК и мол жел с оп..
		БДК09	D09MD01	Забол кожи и ПЖК, до сут, опер
			A09MD01	Забол кожи и ПЖК, до сут
T90.0	Последствия поверхностной травмы головы	09M07	T090701	Травма кожи, ПЖК и мол жел
			S090701	Травма кожи, ПЖК и мол жел с оп..
		БДК09	D09MD01	Забол кожи и ПЖК, до сут, опер
T90.1	Последствия открытого ранения головы	09M07	T090701	Травма кожи, ПЖК и мол жел
			S090701	Травма кожи, ПЖК и мол жел с оп..
		БДК09	D09MD01	Забол кожи и ПЖК, до сут, опер
T91.0	Последствия поверхностной травмы и открытого ранения шеи и туловища	09M07	T090701	Травма кожи, ПЖК и мол жел
			S090701	Травма кожи, ПЖК и мол жел с оп..
		БДК09	D09MD01	Забол кожи и ПЖК, до сут, опер
Z41.0	Трансплантация волосистого участка кожи	09M99	T099902	Мал забол кожи
			S099906	Мал забол кожи, опер низк/ур
			S099904	Мал забол кожи,опер сред/ур
			S099902	Мал забол кожи, опер выс/ур
		БДК09	D09MD01	Забол кожи и ПЖК, до сут, опер
Z41.1	Другие виды восстановительного хирургического вмешательства с целью устранения недостатков внешности	09M99	T099902	Мал забол кожи
			S099906	Мал забол кожи, опер низк/ур
			S099904	Мал забол кожи,опер сред/ур
			S099902	Мал забол кожи, опер выс/ур
		БДК09	D09MD01	Забол кожи и ПЖК, до сут, опер
Z41.3	Прокалывание ушей	09M99	T099902	Мал забол кожи
			S099906	Мал забол кожи, опер низк/ур
			S099904	Мал забол кожи,опер сред/ур
			S099902	Мал забол кожи, опер выс/ур
		БДК09	D09MD01	Забол кожи и ПЖК, до сут, опер
Z42.0	Последующая помощь с применением восстановительной хирургии в области	09M99	T099902	Мал забол кожи
			S099906	Мал забол кожи, опер низк/ур

Z42.0	Последующая помощь с применением восстановительной хирургии в области головы и шеи	09M99	S099904	Мал забол кожи,опер сред/ур
			S099902	Мал забол кожи, опер выс/ур
		БДК09	D09MD01	Забол кожи и ПЖК, до сут, опер
Z42.2	Последующая помощь с применением восстановительной хирургии других частей туловища	09M99	T099902	Мал забол кожи
			S099906	Мал забол кожи, опер низк/ур
			S099904	Мал забол кожи,опер сред/ур
			S099902	Мал забол кожи, опер выс/ур
		БДК09	D09MD01	Забол кожи и ПЖК, до сут, опер
Z42.3	Последующая помощь с применением восстановительной хирургии верхних конечностей	09M99	T099902	Мал забол кожи
			S099906	Мал забол кожи, опер низк/ур
			S099904	Мал забол кожи,опер сред/ур
			S099902	Мал забол кожи, опер выс/ур
		БДК09	D09MD01	Забол кожи и ПЖК, до сут, опер
Z42.4	Последующая помощь с применением восстановительной хирургии нижних конечностей	09M99	T099902	Мал забол кожи
			S099906	Мал забол кожи, опер низк/ур
			S099904	Мал забол кожи,опер сред/ур
			S099902	Мал забол кожи, опер выс/ур
		БДК09	D09MD01	Забол кожи и ПЖК, до сут, опер
Z42.8	Последующая помощь с применением восстановительной хирургии других частей тела	09M99	T099902	Мал забол кожи
			S099906	Мал забол кожи, опер низк/ур
			S099904	Мал забол кожи,опер сред/ур
			S099902	Мал забол кожи, опер выс/ур
		БДК09	D09MD01	Забол кожи и ПЖК, до сут, опер
Z42.9	Последующая помощь с применением восстановительной хирургии неуточненная	09M99	T099902	Мал забол кожи
			S099906	Мал забол кожи, опер низк/ур
			S099904	Мал забол кожи,опер сред/ур
			S099902	Мал забол кожи, опер выс/ур
		БДК09	D09MD01	Забол кожи и ПЖК, до сут, опер
Z52.1	Донор кожи	09M99	T099902	Мал забол кожи
			S099906	Мал забол кожи, опер низк/ур
			S099904	Мал забол кожи,опер сред/ур
			S099902	Мал забол кожи, опер выс/ур
		БДК09	D09MD01	Забол кожи и ПЖК, до сут, опер
Z94.5	Наличие кожного трансплантата. наличие аутогенного кожного трансплантата	09M99	T099902	Мал забол кожи
			S099906	Мал забол кожи, опер низк/ур
			S099904	Мал забол кожи,опер сред/ур
			S099902	Мал забол кожи, опер выс/ур
		БДК09	D09MD01	Забол кожи и ПЖК, до сут, опер

Хирургические операции входящие в БДК ”Болезни кожи и подкожной клетчатки”

Code	Name	Код Дк	Код Кзг	Название Короткое
A21.010	Контурная пластика носа	09M01	S090101	Целлюлит, опер выс/ур
		09M06	S090601	Состояния по типу целлюлита, опер..
A21.018	Хейлопластика	09M01	S090101	Целлюлит, опер выс/ур
		09M06	S090601	Состояния по типу целлюлита, опер..
A21.019	Хейлоринопластика	09M01	S090101	Целлюлит, опер выс/ур
		09M06	S090601	Состояния по типу целлюлита, опер..
A21.020	Коррекция верхней губы с одномоментной реконструкцией носа и периостеопластикой расщели..	09M01	S090101	Целлюлит, опер выс/ур
		09M06	S090601	Состояния по типу целлюлита, опер..
A21.021	Устранение дефекта наружного носа	09M01	S090101	Целлюлит, опер выс/ур
		09M06	S090601	Состояния по типу целлюлита, опер..
A21.040	Удаление ринофимы	09M01	S090102	Целлюлит, опер низк/ур
		09M06	S090602	Состояния по типу целлюлита, опер..
		09M07	S090701	Травма кожи, ПЖК и мол жел с опер
		09M99	S099903	Мал забол кожи, новообраз, опер с..
			S099904	Мал забол кожи,опер сред/ур
A23.001	Удаление зуба	09M01	S090102	Целлюлит, опер низк/ур
		09M06	S090602	Состояния по типу целлюлита, опер..
		09M07	S090701	Травма кожи, ПЖК и мол жел с опер
		09M99	S099905	Мал забол кожи, новообраз, опер н..
			S099906	Мал забол кожи, опер низк/ур
		БДК09	D09MD01	Забол кожи и ПЖК, до сут, опер
A23.002	Удаление постоянного зуба простое	09M01	S090102	Целлюлит, опер низк/ур
		09M06	S090602	Состояния по типу целлюлита, опер..
		09M07	S090701	Травма кожи, ПЖК и мол жел с опер
		09M99	S099905	Мал забол кожи, новообраз, опер н..
			S099906	Мал забол кожи, опер низк/ур
		БДК09	D09MD01	Забол кожи и ПЖК, до сут, опер
A23.003	Удаление постоянного зуба сложное	09M01	S090102	Целлюлит, опер низк/ур
		09M06	S090602	Состояния по типу целлюлита, опер..
		09M07	S090701	Травма кожи, ПЖК и мол жел с опер
		09M99	S099905	Мал забол кожи, новообраз, опер н..
			S099906	Мал забол кожи, опер низк/ур
		БДК09	D09MD01	Забол кожи и ПЖК, до сут, опер
A23.004	Удаление постоянного зуба с вмешательством на альвеолярном отростке	09M01	S090102	Целлюлит, опер низк/ур
		09M06	S090602	Состояния по типу целлюлита, опер..
		09M07	S090701	Травма кожи, ПЖК и мол жел с опер
		09M99	S099905	Мал забол кожи, новообраз, опер н..
			S099906	Мал забол кожи, опер низк/ур
		БДК09	D09MD01	Забол кожи и ПЖК, до сут, опер
A23.005	Удаление временного зуба по смене прикуса	09M01	S090102	Целлюлит, опер низк/ур
		09M06	S090602	Состояния по типу целлюлита, опер..
		09M07	S090701	Травма кожи, ПЖК и мол жел с опер
		09M99	S099905	Мал забол кожи, новообраз, опер н..
			S099906	Мал забол кожи, опер низк/ур
		БДК09	D09MD01	Забол кожи и ПЖК, до сут, опер
A23.006	Удаление временного зуба по поводу осложнения кариеса	09M01	S090102	Целлюлит, опер низк/ур
		09M06	S090602	Состояния по типу целлюлита, опер..
		09M07	S090701	Травма кожи, ПЖК и мол жел с опер
		09M99	S099905	Мал забол кожи, новообраз, опер н..
			S099906	Мал забол кожи, опер низк/ур
		БДК09	D09MD01	Забол кожи и ПЖК, до сут, опер
A23.007	Удаление постоянного зуба с компактостеотомией	09M01	S090102	Целлюлит, опер низк/ур
		09M06	S090602	Состояния по типу целлюлита, опер..

A23.007	Удаление постоянного зуба с компактостеотомией	09M07	S090701	Травма кожи, ПЖК и мол жел с опер
		09M99	S099905	Мал забол кожи, новообраз, опер н..
			S099906	Мал забол кожи, опер низк/ур
		БДК09	D09MD01	Забол кожи и ПЖК, до сут, опер
A23.008	Удаление сверхкомплектного зуба, осложненный	09M01	S090102	Целлюлит, опер низк/ур
		09M06	S090602	Состояния по типу целлюлита, опер..
		09M07	S090701	Травма кожи, ПЖК и мол жел с опер
		09M99	S099903	Мал забол кожи, новообраз, опер с..
			S099904	Мал забол кожи,опер сред/ур
A23.009	Удаление сверхкомплектного зуба, не осложненный	09M01	S090102	Целлюлит, опер низк/ур
		09M06	S090602	Состояния по типу целлюлита, опер..
		09M07	S090701	Травма кожи, ПЖК и мол жел с опер
		09M99	S099905	Мал забол кожи, новообраз, опер н..
			S099906	Мал забол кожи, опер низк/ур
		БДК09	D09MD01	Забол кожи и ПЖК, до сут, опер
A23.010	Удаление нескольких зубов в одной зоне (2-3 зуба)	09M01	S090102	Целлюлит, опер низк/ур
		09M06	S090602	Состояния по типу целлюлита, опер..
		09M07	S090701	Травма кожи, ПЖК и мол жел с опер
		09M99	S099905	Мал забол кожи, новообраз, опер н..
			S099906	Мал забол кожи, опер низк/ур
		БДК09	D09MD01	Забол кожи и ПЖК, до сут, опер
A24.001	Восстановление зуба вкладками, виниром, полукоронкой	09M01	S090102	Целлюлит, опер низк/ур
		09M06	S090602	Состояния по типу целлюлита, опер..
		09M07	S090701	Травма кожи, ПЖК и мол жел с опер
		09M99	S099905	Мал забол кожи, новообраз, опер н..
			S099906	Мал забол кожи, опер низк/ур
		БДК09	D09MD01	Забол кожи и ПЖК, до сут, опер
A24.002	Восстановление целостности зубного ряда несъемными мостовидными протезами	09M01	S090102	Целлюлит, опер низк/ур
		09M06	S090602	Состояния по типу целлюлита, опер..
		09M07	S090701	Травма кожи, ПЖК и мол жел с опер
		09M99	S099905	Мал забол кожи, новообраз, опер н..
			S099906	Мал забол кожи, опер низк/ур
		БДК09	D09MD01	Забол кожи и ПЖК, до сут, опер
A24.003	Протезирование зуба с использованием имплантата	09M01	S090102	Целлюлит, опер низк/ур
		09M06	S090602	Состояния по типу целлюлита, опер..
		09M07	S090701	Травма кожи, ПЖК и мол жел с опер
		09M99	S099905	Мал забол кожи, новообраз, опер н..
			S099906	Мал забол кожи, опер низк/ур
		БДК09	D09MD01	Забол кожи и ПЖК, до сут, опер
A24.004	Резекция верхушки корня	09M01	S090102	Целлюлит, опер низк/ур
		09M06	S090602	Состояния по типу целлюлита, опер..
		09M07	S090701	Травма кожи, ПЖК и мол жел с опер
		09M99	S099905	Мал забол кожи, новообраз, опер н..
			S099906	Мал забол кожи, опер низк/ур
		БДК09	D09MD01	Забол кожи и ПЖК, до сут, опер
A24.005	Биопсия пульпы	09M01	S090102	Целлюлит, опер низк/ур
		09M06	S090602	Состояния по типу целлюлита, опер..
		09M07	S090701	Травма кожи, ПЖК и мол жел с опер
		09M99	S099905	Мал забол кожи, новообраз, опер н..
			S099906	Мал забол кожи, опер низк/ур
		БДК09	D09MD01	Забол кожи и ПЖК, до сут, опер
A24.006	Экстирпация пульпы	09M01	S090102	Целлюлит, опер низк/ур
		09M06	S090602	Состояния по типу целлюлита, опер..
		09M07	S090701	Травма кожи, ПЖК и мол жел с опер
		09M99	S099905	Мал забол кожи, новообраз, опер н..
			S099906	Мал забол кожи, опер низк/ур
		БДК09	D09MD01	Забол кожи и ПЖК, до сут, опер
A24.007	Отсроченный кюретаж лунки удаленного зуба	09M01	S090102	Целлюлит, опер низк/ур

A24.007	Отсроченный кюретаж лунки удаленного зуба	09M06	S090602	Состояния по типу целлюлита, опер..
		09M07	S090701	Травма кожи, ПЖК и мол жел с опер
		09M99	S099905	Мал забол кожи, новообраз, опер н..
			S099906	Мал забол кожи, опер низк/ур
		БДК09	D09MD01	Забол кожи и ПЖК, до сут, опер
A24.008	Цистотомия или цистэктомия	09M01	S090102	Целлюлит, опер низк/ур
		09M06	S090602	Состояния по типу целлюлита, опер..
		09M07	S090701	Травма кожи, ПЖК и мол жел с опер
		09M99	S099903	Мал забол кожи, новообраз, опер с..
			S099904	Мал забол кожи,опер сред/ур
A24.009	Пластика альвеолярного отростка	09M01	S090102	Целлюлит, опер низк/ур
		09M06	S090602	Состояния по типу целлюлита, опер..
		09M07	S090701	Травма кожи, ПЖК и мол жел с опер
		09M99	S099903	Мал забол кожи, новообраз, опер с..
			S099904	Мал забол кожи,опер сред/ур
A24.010	Коррекция объема и формы альвеолярного отростка с использованием контракционно-дистракционных аппаратов	09M01	S090101	Целлюлит, опер выс/ур
		09M06	S090601	Состояния по типу целлюлита, опер..
		09M07	S090701	Травма кожи, ПЖК и мол жел с опер
		09M99	S099901	Мал забол кожи, новообраз, опер в..
			S099902	Мал забол кожи, опер выс/ур
A24.011	Коррекция объема и формы альвеолярного отростка	09M01	S090102	Целлюлит, опер низк/ур
		09M06	S090602	Состояния по типу целлюлита, опер..
		09M07	S090701	Травма кожи, ПЖК и мол жел с опер
		09M99	S099905	Мал забол кожи, новообраз, опер н..
			S099906	Мал забол кожи, опер низк/ур
		БДК09	D09MD01	Забол кожи и ПЖК, до сут, опер
A24.012	Ортодонтическое скрепление металлической проволокой	09M01	S090102	Целлюлит, опер низк/ур
		09M06	S090602	Состояния по типу целлюлита, опер..
		09M07	S090701	Травма кожи, ПЖК и мол жел с опер
		09M99	S099905	Мал забол кожи, новообраз, опер н..
			S099906	Мал забол кожи, опер низк/ур
		БДК09	D09MD01	Забол кожи и ПЖК, до сут, опер
A24.013	Временное шинирование при заболеваниях пародонта	09M01	S090102	Целлюлит, опер низк/ур
		09M06	S090602	Состояния по типу целлюлита, опер..
		09M07	S090701	Травма кожи, ПЖК и мол жел с опер
		09M99	S099905	Мал забол кожи, новообраз, опер н..
			S099906	Мал забол кожи, опер низк/ур
		БДК09	D09MD01	Забол кожи и ПЖК, до сут, опер
A24.014	Коррекция прикуса с использованием съемных и несъемных ортопедических конструкций	09M01	S090102	Целлюлит, опер низк/ур
		09M06	S090602	Состояния по типу целлюлита, опер..
		09M07	S090701	Травма кожи, ПЖК и мол жел с опер
		09M99	S099905	Мал забол кожи, новообраз, опер н..
			S099906	Мал забол кожи, опер низк/ур
		БДК09	D09MD01	Забол кожи и ПЖК, до сут, опер
A24.015	Протезирование зубов полными съемными пластиночными протезами	09M01	S090102	Целлюлит, опер низк/ур
		09M06	S090602	Состояния по типу целлюлита, опер..
		09M07	S090701	Травма кожи, ПЖК и мол жел с опер
		09M99	S099905	Мал забол кожи, новообраз, опер н..
			S099906	Мал забол кожи, опер низк/ур
		БДК09	D09MD01	Забол кожи и ПЖК, до сут, опер
A24.016	Операция удаления ретинированного, дистопированного или сверхкомплектного зуба	09M01	S090102	Целлюлит, опер низк/ур
		09M06	S090602	Состояния по типу целлюлита, опер..
		09M07	S090701	Травма кожи, ПЖК и мол жел с опер
		09M99	S099905	Мал забол кожи, новообраз, опер н..
			S099906	Мал забол кожи, опер низк/ур
		БДК09	D09MD01	Забол кожи и ПЖК, до сут, опер
A24.017	Ортодонтическая коррекция	09M01	S090102	Целлюлит, опер низк/ур
		09M06	S090602	Состояния по типу целлюлита, опер..

A24.017	Ортодонтическая коррекция	09M07	S090701	Травма кожи, ПЖК и мол жел с опер
		09M99	S099905	Мал забол кожи, новообраз, опер н..
			S099906	Мал забол кожи, опер низк/ур
		БДК09	D09MD01	Забол кожи и ПЖК, до сут, опер
A24.018	Протезирование частичными съемными пластиночными протезами	09M01	S090102	Целлюлит, опер низк/ур
		09M06	S090602	Состояния по типу целлюлита, опер..
		09M07	S090701	Травма кожи, ПЖК и мол жел с опер
		09M99	S099905	Мал забол кожи, новообраз, опер н..
			S099906	Мал забол кожи, опер низк/ур
		БДК09	D09MD01	Забол кожи и ПЖК, до сут, опер
A24.019	Протезирование съемными бюгельными протезами	09M01	S090102	Целлюлит, опер низк/ур
		09M06	S090602	Состояния по типу целлюлита, опер..
		09M07	S090701	Травма кожи, ПЖК и мол жел с опер
		09M99	S099905	Мал забол кожи, новообраз, опер н..
			S099906	Мал забол кожи, опер низк/ур
		БДК09	D09MD01	Забол кожи и ПЖК, до сут, опер
A24.020	Постоянное шинирование цельнолитыми съемными конструкциями при заболеваниях пародонта	09M01	S090102	Целлюлит, опер низк/ур
		09M06	S090602	Состояния по типу целлюлита, опер..
		09M07	S090701	Травма кожи, ПЖК и мол жел с опер
		09M99	S099905	Мал забол кожи, новообраз, опер н..
			S099906	Мал забол кожи, опер низк/ур
		БДК09	D09MD01	Забол кожи и ПЖК, до сут, опер
A24.021	Открытый кюретаж при заболеваниях пародонта в области зуба	09M01	S090102	Целлюлит, опер низк/ур
		09M06	S090602	Состояния по типу целлюлита, опер..
		09M07	S090701	Травма кожи, ПЖК и мол жел с опер
		09M99	S099905	Мал забол кожи, новообраз, опер н..
			S099906	Мал забол кожи, опер низк/ур
		БДК09	D09MD01	Забол кожи и ПЖК, до сут, опер
A24.022	Закрытый кюретаж при заболеваниях пародонта в области зуба	09M01	S090102	Целлюлит, опер низк/ур
		09M06	S090602	Состояния по типу целлюлита, опер..
		09M07	S090701	Травма кожи, ПЖК и мол жел с опер
		09M99	S099905	Мал забол кожи, новообраз, опер н..
			S099906	Мал забол кожи, опер низк/ур
		БДК09	D09MD01	Забол кожи и ПЖК, до сут, опер
A24.023	Восстановление зуба штифтовым зубом	09M01	S090102	Целлюлит, опер низк/ур
		09M06	S090602	Состояния по типу целлюлита, опер..
		09M07	S090701	Травма кожи, ПЖК и мол жел с опер
		09M99	S099905	Мал забол кожи, новообраз, опер н..
			S099906	Мал забол кожи, опер низк/ур
		БДК09	D09MD01	Забол кожи и ПЖК, до сут, опер
A24.024	Снятие несъемной ортопедической конструкции	09M01	S090102	Целлюлит, опер низк/ур
		09M06	S090602	Состояния по типу целлюлита, опер..
		09M07	S090701	Травма кожи, ПЖК и мол жел с опер
		09M99	S099905	Мал забол кожи, новообраз, опер н..
			S099906	Мал забол кожи, опер низк/ур
		БДК09	D09MD01	Забол кожи и ПЖК, до сут, опер
A24.025	Внутрикостная дентальная имплантация	09M01	S090102	Целлюлит, опер низк/ур
		09M06	S090602	Состояния по типу целлюлита, опер..
		09M07	S090701	Травма кожи, ПЖК и мол жел с опер
		09M99	S099905	Мал забол кожи, новообраз, опер н..
			S099906	Мал забол кожи, опер низк/ур
		БДК09	D09MD01	Забол кожи и ПЖК, до сут, опер
A24.027	Восстановление целостности зубного ряда несъемным консольным протезом	09M01	S090102	Целлюлит, опер низк/ур
		09M06	S090602	Состояния по типу целлюлита, опер..
		09M07	S090701	Травма кожи, ПЖК и мол жел с опер
		09M99	S099905	Мал забол кожи, новообраз, опер н..
			S099906	Мал забол кожи, опер низк/ур
		БДК09	D09MD01	Забол кожи и ПЖК, до сут, опер

A24.028	Лечение перикоронита (промывание, рассечение и/или иссечение капюшона)	09M01	S090102	Целлюлит, опер низк/ур
		09M06	S090602	Состояния по типу целлюлита, опер..
		09M07	S090701	Травма кожи, ПЖК и мол жел с опер
		09M99	S099905	Мал забол кожи, новообраз, опер н..
			S099906	Мал забол кожи, опер низк/ур
		БДК09	D09MD01	Забол кожи и ПЖК, до сут, опер
A24.029	Гемисекция зуба	09M01	S090102	Целлюлит, опер низк/ур
		09M06	S090602	Состояния по типу целлюлита, опер..
		09M07	S090701	Травма кожи, ПЖК и мол жел с опер
		09M99	S099905	Мал забол кожи, новообраз, опер н..
			S099906	Мал забол кожи, опер низк/ур
		БДК09	D09MD01	Забол кожи и ПЖК, до сут, опер
A24.030	Коронарно-радикулярная сепарация	09M01	S090102	Целлюлит, опер низк/ур
		09M06	S090602	Состояния по типу целлюлита, опер..
		09M07	S090701	Травма кожи, ПЖК и мол жел с опер
		09M99	S099905	Мал забол кожи, новообраз, опер н..
			S099906	Мал забол кожи, опер низк/ур
		БДК09	D09MD01	Забол кожи и ПЖК, до сут, опер
A24.031	Остановка луночного кровотечения без наложения швов	09M01	S090102	Целлюлит, опер низк/ур
		09M06	S090602	Состояния по типу целлюлита, опер..
		09M07	S090701	Травма кожи, ПЖК и мол жел с опер
		09M99	S099905	Мал забол кожи, новообраз, опер н..
			S099906	Мал забол кожи, опер низк/ур
		БДК09	D09MD01	Забол кожи и ПЖК, до сут, опер
A24.032	Остановка луночного кровотечения без наложения швов методом тампонады	09M01	S090102	Целлюлит, опер низк/ур
		09M06	S090602	Состояния по типу целлюлита, опер..
		09M07	S090701	Травма кожи, ПЖК и мол жел с опер
		09M99	S099905	Мал забол кожи, новообраз, опер н..
			S099906	Мал забол кожи, опер низк/ур
		БДК09	D09MD01	Забол кожи и ПЖК, до сут, опер
A24.033	Остановка луночного кровотечения без наложения швов с использованием гемостатических материалов	09M01	S090102	Целлюлит, опер низк/ур
		09M06	S090602	Состояния по типу целлюлита, опер..
		09M07	S090701	Травма кожи, ПЖК и мол жел с опер
		09M99	S099905	Мал забол кожи, новообраз, опер н..
			S099906	Мал забол кожи, опер низк/ур
		БДК09	D09MD01	Забол кожи и ПЖК, до сут, опер
A24.034	Пластика альвеолярного отростка верхней челюсти	09M01	S090102	Целлюлит, опер низк/ур
		09M06	S090602	Состояния по типу целлюлита, опер..
		09M07	S090701	Травма кожи, ПЖК и мол жел с опер
		09M99	S099903	Мал забол кожи, новообраз, опер с..
			S099904	Мал забол кожи,опер сред/ур
A24.035	Гингивопластика	09M01	S090101	Целлюлит, опер выс/ур
		09M06	S090601	Состояния по типу целлюлита, опер..
		09M07	S090701	Травма кожи, ПЖК и мол жел с опер
		09M99	S099901	Мал забол кожи, новообраз, опер в..
			S099902	Мал забол кожи, опер выс/ур
A24.036	Гингивотомия	09M01	S090102	Целлюлит, опер низк/ур
		09M06	S090602	Состояния по типу целлюлита, опер..
		09M07	S090701	Травма кожи, ПЖК и мол жел с опер
		09M99	S099905	Мал забол кожи, новообраз, опер н..
			S099906	Мал забол кожи, опер низк/ур
		БДК09	D09MD01	Забол кожи и ПЖК, до сут, опер
A24.037	Гингивэктомия	09M01	S090102	Целлюлит, опер низк/ур
		09M06	S090602	Состояния по типу целлюлита, опер..
		09M07	S090701	Травма кожи, ПЖК и мол жел с опер
		09M99	S099903	Мал забол кожи, новообраз, опер с..
			S099904	Мал забол кожи,опер сред/ур
A24.038	Трепанация зуба, искусственной коронки	09M01	S090102	Целлюлит, опер низк/ур

A24.038	Трепанация зуба, искусственной коронки	09M06	S090602	Состояния по типу целлюлита, опер..
		09M07	S090701	Травма кожи, ПЖК и мол жел с опер
		09M99	S099905	Мал забол кожи, новообраз, опер н..
			S099906	Мал забол кожи, опер низк/ур
		БДК09	D09MD01	Забол кожи и ПЖК, до сут, опер
A24.039	Фиксация внутриканального штифта/вкладки	09M01	S090102	Целлюлит, опер низк/ур
		09M06	S090602	Состояния по типу целлюлита, опер..
		09M07	S090701	Травма кожи, ПЖК и мол жел с опер
		09M99	S099903	Мал забол кожи, новообраз, опер с..
			S099904	Мал забол кожи,опер сред/ур
A24.040	Удаление внутриканального штифта/вкладки	09M01	S090102	Целлюлит, опер низк/ур
		09M06	S090602	Состояния по типу целлюлита, опер..
		09M07	S090701	Травма кожи, ПЖК и мол жел с опер
		09M99	S099905	Мал забол кожи, новообраз, опер н..
			S099906	Мал забол кожи, опер низк/ур
		БДК09	D09MD01	Забол кожи и ПЖК, до сут, опер
A24.041	Удаление одонтогенной кисты в области 1-2 зубов	09M01	S090102	Целлюлит, опер низк/ур
		09M06	S090602	Состояния по типу целлюлита, опер..
		09M07	S090701	Травма кожи, ПЖК и мол жел с опер
		09M99	S099905	Мал забол кожи, новообраз, опер н..
			S099906	Мал забол кожи, опер низк/ур
		БДК09	D09MD01	Забол кожи и ПЖК, до сут, опер
A24.042	Удаление одонтогенной кисты в области 3-4 зубов	09M01	S090102	Целлюлит, опер низк/ур
		09M06	S090602	Состояния по типу целлюлита, опер..
		09M07	S090701	Травма кожи, ПЖК и мол жел с опер
		09M99	S099905	Мал забол кожи, новообраз, опер н..
			S099906	Мал забол кожи, опер низк/ур
		БДК09	D09MD01	Забол кожи и ПЖК, до сут, опер
A24.043	Вправление вывиха верхне-нижнечелюстного сустава	09M01	S090102	Целлюлит, опер низк/ур
		09M06	S090602	Состояния по типу целлюлита, опер..
		09M07	S090701	Травма кожи, ПЖК и мол жел с опер
		09M99	S099905	Мал забол кожи, новообраз, опер н..
			S099906	Мал забол кожи, опер низк/ур
		БДК09	D09MD01	Забол кожи и ПЖК, до сут, опер
A24.044	Временное шинирование зубов (6-8 зубов)	09M01	S090102	Целлюлит, опер низк/ур
		09M06	S090602	Состояния по типу целлюлита, опер..
		09M07	S090701	Травма кожи, ПЖК и мол жел с опер
		09M99	S099905	Мал забол кожи, новообраз, опер н..
			S099906	Мал забол кожи, опер низк/ур
		БДК09	D09MD01	Забол кожи и ПЖК, до сут, опер
A24.045	Шинирование при переломе челюстей единочелюстное	09M01	S090102	Целлюлит, опер низк/ур
		09M06	S090602	Состояния по типу целлюлита, опер..
		09M07	S090701	Травма кожи, ПЖК и мол жел с опер
		09M99	S099905	Мал забол кожи, новообраз, опер н..
			S099906	Мал забол кожи, опер низк/ур
		БДК09	D09MD01	Забол кожи и ПЖК, до сут, опер
A24.046	Шинирование при переломе челюстей двучелюстное	09M01	S090102	Целлюлит, опер низк/ур
		09M06	S090602	Состояния по типу целлюлита, опер..
		09M07	S090701	Травма кожи, ПЖК и мол жел с опер
		09M99	S099905	Мал забол кожи, новообраз, опер н..
			S099906	Мал забол кожи, опер низк/ур
		БДК09	D09MD01	Забол кожи и ПЖК, до сут, опер
A24.047	Компактостеотомия в области 2 зубов	09M01	S090102	Целлюлит, опер низк/ур
		09M06	S090602	Состояния по типу целлюлита, опер..
		09M07	S090701	Травма кожи, ПЖК и мол жел с опер
		09M99	S099905	Мал забол кожи, новообраз, опер н..
			S099906	Мал забол кожи, опер низк/ур
		БДК09	D09MD01	Забол кожи и ПЖК, до сут, опер

A24.048	Иссечение мягких тканей полости рта	09M01	S090102	Целлюлит, опер низк/ур
		09M06	S090602	Состояния по типу целлюлита, опер..
		09M07	S090701	Травма кожи, ПЖК и мол жел с опер
		09M99	S099905	Мал забол кожи, новообраз, опер н..
			S099906	Мал забол кожи, опер низк/ур
		БДК09	D09MD01	Забол кожи и ПЖК, до сут, опер
A24.049	Удаление эпулиса	09M01	S090102	Целлюлит, опер низк/ур
		09M06	S090602	Состояния по типу целлюлита, опер..
		09M07	S090701	Травма кожи, ПЖК и мол жел с опер
		09M99	S099905	Мал забол кожи, новообраз, опер н..
			S099906	Мал забол кожи, опер низк/ур
		БДК09	D09MD01	Забол кожи и ПЖК, до сут, опер
A24.050	Удаление ретенционной кисты слизистой оболочки полости рта	09M01	S090102	Целлюлит, опер низк/ур
		09M06	S090602	Состояния по типу целлюлита, опер..
		09M07	S090701	Травма кожи, ПЖК и мол жел с опер
		09M99	S099905	Мал забол кожи, новообраз, опер н..
			S099906	Мал забол кожи, опер низк/ур
		БДК09	D09MD01	Забол кожи и ПЖК, до сут, опер
A24.051	Удаление доброкачественных новообразований альвеолярного отростка	09M01	S090102	Целлюлит, опер низк/ур
		09M06	S090602	Состояния по типу целлюлита, опер..
		09M07	S090701	Травма кожи, ПЖК и мол жел с опер
		09M99	S099905	Мал забол кожи, новообраз, опер н..
			S099906	Мал забол кожи, опер низк/ур
		БДК09	D09MD01	Забол кожи и ПЖК, до сут, опер
A24.052	Удаление новообразований мягких тканей полости рта	09M01	S090102	Целлюлит, опер низк/ур
		09M06	S090602	Состояния по типу целлюлита, опер..
		09M07	S090701	Травма кожи, ПЖК и мол жел с опер
		09M99	S099903	Мал забол кожи, новообраз, опер с..
			S099904	Мал забол кожи,опер сред/ур
A24.053	Первичная хирургическая обработка раны челюстно-лицевой области	09M01	S090102	Целлюлит, опер низк/ур
		09M06	S090602	Состояния по типу целлюлита, опер..
		09M07	S090701	Травма кожи, ПЖК и мол жел с опер
		09M99	S099905	Мал забол кожи, новообраз, опер н..
			S099906	Мал забол кожи, опер низк/ур
		БДК09	D09MD01	Забол кожи и ПЖК, до сут, опер
A24.054	Операция пластики преддверия полости рта	09M01	S090102	Целлюлит, опер низк/ур
		09M06	S090602	Состояния по типу целлюлита, опер..
		09M07	S090701	Травма кожи, ПЖК и мол жел с опер
		09M99	S099903	Мал забол кожи, новообраз, опер с..
			S099904	Мал забол кожи,опер сред/ур
A24.055	Альвеолоэктомия в области 1 зуба	09M01	S090102	Целлюлит, опер низк/ур
		09M06	S090602	Состояния по типу целлюлита, опер..
		09M07	S090701	Травма кожи, ПЖК и мол жел с опер
		09M99	S099905	Мал забол кожи, новообраз, опер н..
			S099906	Мал забол кожи, опер низк/ур
		БДК09	D09MD01	Забол кожи и ПЖК, до сут, опер
A24.056	Репозиция и фиксация зуба при его вывихе с пришлифовкой	09M01	S090102	Целлюлит, опер низк/ур
		09M06	S090602	Состояния по типу целлюлита, опер..
		09M07	S090701	Травма кожи, ПЖК и мол жел с опер
		09M99	S099905	Мал забол кожи, новообраз, опер н..
			S099906	Мал забол кожи, опер низк/ур
		БДК09	D09MD01	Забол кожи и ПЖК, до сут, опер
A24.057	Вскрытие парадонтального абсцесса (в области 1 зуба)	09M01	S090102	Целлюлит, опер низк/ур
		09M06	S090602	Состояния по типу целлюлита, опер..
		09M07	S090701	Травма кожи, ПЖК и мол жел с опер
		09M99	S099905	Мал забол кожи, новообраз, опер н..
			S099906	Мал забол кожи, опер низк/ур
		БДК09	D09MD01	Забол кожи и ПЖК, до сут, опер

A24.058	Вскрытие абсцесса, разрез или иссечение капюшона	09M01	S090102	Целлюлит, опер низк/ур
		09M06	S090602	Состояния по типу целлюлита, опер..
		09M07	S090701	Травма кожи, ПЖК и мол жел с опер
		09M99	S099905	Мал забол кожи, новообраз, опер н..
			S099906	Мал забол кожи, опер низк/ур
		БДК09	D09MD01	Забол кожи и ПЖК, до сут, опер
A24.059	Расщепление альвеолярного гребня	09M01	S090102	Целлюлит, опер низк/ур
		09M06	S090602	Состояния по типу целлюлита, опер..
		09M07	S090701	Травма кожи, ПЖК и мол жел с опер
		09M99	S099905	Мал забол кожи, новообраз, опер н..
			S099906	Мал забол кожи, опер низк/ур
		БДК09	D09MD01	Забол кожи и ПЖК, до сут, опер
A24.060	Пластика гайморовой пазухи при перфорации	09M01	S090102	Целлюлит, опер низк/ур
		09M06	S090602	Состояния по типу целлюлита, опер..
		09M07	S090701	Травма кожи, ПЖК и мол жел с опер
		09M99	S099903	Мал забол кожи, новообраз, опер с..
			S099904	Мал забол кожи,опер сред/ур
A25.001	Резекция языка	09M01	S090101	Целлюлит, опер выс/ур
		09M06	S090601	Состояния по типу целлюлита, опер..
A25.002	Резекция языка клиновидная	09M01	S090101	Целлюлит, опер выс/ур
		09M06	S090601	Состояния по типу целлюлита, опер..
A25.003	Гемиглосэктомия	09M01	S090101	Целлюлит, опер выс/ур
		09M06	S090601	Состояния по типу целлюлита, опер..
		09M07	S090701	Травма кожи, ПЖК и мол жел с опер
		09M99	S099901	Мал забол кожи, новообраз, опер в..
			S099902	Мал забол кожи, опер выс/ур
A25.004	Гемиглосэктомия с реконструктивно-пластическим компонентом	09M01	S090101	Целлюлит, опер выс/ур
		09M06	S090601	Состояния по типу целлюлита, опер..
		09M07	S090701	Травма кожи, ПЖК и мол жел с опер
		09M99	S099901	Мал забол кожи, новообраз, опер в..
			S099902	Мал забол кожи, опер выс/ур
A25.005	Гемиглосэктомия с устранением образовавшегося дефекта реваскуляризованным аутотрансплантатом с применением микрохирургической техники	09M01	S090101	Целлюлит, опер выс/ур
		09M06	S090601	Состояния по типу целлюлита, опер..
		09M07	S090701	Травма кожи, ПЖК и мол жел с опер
		09M99	S099901	Мал забол кожи, новообраз, опер в..
			S099902	Мал забол кожи, опер выс/ур
A25.006	Гемиглосэктомия с микрохирургической пластикой с использованием видеоэндоскопических технологий	09M01	S090101	Целлюлит, опер выс/ур
		09M06	S090601	Состояния по типу целлюлита, опер..
		09M07	S090701	Травма кожи, ПЖК и мол жел с опер
		09M99	S099901	Мал забол кожи, новообраз, опер в..
			S099902	Мал забол кожи, опер выс/ур
A25.007	Глосэктомия	09M01	S090101	Целлюлит, опер выс/ур
		09M06	S090601	Состояния по типу целлюлита, опер..
		09M07	S090701	Травма кожи, ПЖК и мол жел с опер
		09M99	S099901	Мал забол кожи, новообраз, опер в..
			S099902	Мал забол кожи, опер выс/ур
A25.008	Глосэктомия с реконструктивно-пластическим компонентом	09M01	S090101	Целлюлит, опер выс/ур
		09M06	S090601	Состояния по типу целлюлита, опер..
		09M07	S090701	Травма кожи, ПЖК и мол жел с опер
		09M99	S099901	Мал забол кожи, новообраз, опер в..
			S099902	Мал забол кожи, опер выс/ур
A25.009	Глосэктомия с микрохирургической пластикой	09M01	S090101	Целлюлит, опер выс/ур
		09M06	S090601	Состояния по типу целлюлита, опер..
		09M07	S090701	Травма кожи, ПЖК и мол жел с опер
		09M99	S099901	Мал забол кожи, новообраз, опер в..
			S099902	Мал забол кожи, опер выс/ур
A25.010	Глосэктомия с микрохирургической пластикой с использованием видеоэндоскопических технологий	09M01	S090101	Целлюлит, опер выс/ур
		09M06	S090601	Состояния по типу целлюлита, опер..

A25.010	Глосэктомия с микрохирургической пластикой с использованием видеоэндоскопических технологий	09M07	S090701	Травма кожи, ПЖК и мол жел с опер
		09M99	S099901	Мал забол кожи, новообраз, опер в..
			S099902	Мал забол кожи, опер выс/ур
A25.011	Глосэктомия комбинированная	09M01	S090101	Целлюлит, опер выс/ур
		09M06	S090601	Состояния по типу целлюлита, опер..
		09M07	S090701	Травма кожи, ПЖК и мол жел с опер
		09M99	S099901	Мал забол кожи, новообраз, опер в..
			S099902	Мал забол кожи, опер выс/ур
A25.012	Реконструкция языка	09M01	S090101	Целлюлит, опер выс/ур
		09M06	S090601	Состояния по типу целлюлита, опер..
A25.013	Пластика уздечки языка	09M01	S090102	Целлюлит, опер низк/ур
		09M06	S090602	Состояния по типу целлюлита, опер..
		09M07	S090701	Травма кожи, ПЖК и мол жел с опер
		09M99	S099903	Мал забол кожи, новообраз, опер с..
			S099904	Мал забол кожи,опер сред/ур
A26.001	Удаление образований околоушной слюнной железы с выделением и сохранением ветвей лицевого нерва	09M01	S090102	Целлюлит, опер низк/ур
		09M06	S090602	Состояния по типу целлюлита, опер..
		09M07	S090701	Травма кожи, ПЖК и мол жел с опер
		09M99	S099903	Мал забол кожи, новообраз, опер с..
			S099904	Мал забол кожи,опер сред/ур
A26.002	Удаление слюнной железы	09M01	S090102	Целлюлит, опер низк/ур
		09M06	S090602	Состояния по типу целлюлита, опер..
		09M07	S090701	Травма кожи, ПЖК и мол жел с опер
		09M99	S099903	Мал забол кожи, новообраз, опер с..
			S099904	Мал забол кожи,опер сред/ур
A26.003	Удаление аденомы слюнной железы	09M01	S090102	Целлюлит, опер низк/ур
		09M06	S090602	Состояния по типу целлюлита, опер..
		09M07	S090701	Травма кожи, ПЖК и мол жел с опер
		09M99	S099903	Мал забол кожи, новообраз, опер с..
			S099904	Мал забол кожи,опер сред/ур
A26.004	Паротидэктомия радикальная	09M01	S090101	Целлюлит, опер выс/ур
		09M06	S090601	Состояния по типу целлюлита, опер..
		09M07	S090701	Травма кожи, ПЖК и мол жел с опер
		09M99	S099901	Мал забол кожи, новообраз, опер в..
			S099902	Мал забол кожи, опер выс/ур
A26.005	Паротидэктомия радикальная одномоментно с проведением нейропластики ветвей лицевого нерва с..	09M01	S090101	Целлюлит, опер выс/ур
		09M06	S090601	Состояния по типу целлюлита, опер..
A26.006	Паротидэктомия радикальная с микрохирургической пластикой с использованием видеоэндоскопических т..	09M01	S090101	Целлюлит, опер выс/ур
		09M06	S090601	Состояния по типу целлюлита, опер..
A26.007	Паротидэктомия радикальная с реконструктивно-пластическим компонентом	09M01	S090101	Целлюлит, опер выс/ур
		09M06	S090601	Состояния по типу целлюлита, опер..
A26.008	Удаление околоушной слюнной железы с выделением и сохранением ветвей лицевого нерва	09M01	S090101	Целлюлит, опер выс/ур
		09M06	S090601	Состояния по типу целлюлита, опер..
		09M07	S090701	Травма кожи, ПЖК и мол жел с опер
		09M99	S099901	Мал забол кожи, новообраз, опер в..
			S099902	Мал забол кожи, опер выс/ур
A26.009	Субтотальная резекция околоушной слюнной железы	09M01	S090101	Целлюлит, опер выс/ур
		09M06	S090601	Состояния по типу целлюлита, опер..
		09M07	S090701	Травма кожи, ПЖК и мол жел с опер
		09M99	S099901	Мал забол кожи, новообраз, опер в..
			S099902	Мал забол кожи, опер выс/ур
A26.010	Резекция околоушной слюнной железы	09M01	S090101	Целлюлит, опер выс/ур
		09M06	S090601	Состояния по типу целлюлита, опер..
A26.011	Иссечение околоушного слюнного свища	09M01	S090101	Целлюлит, опер выс/ур
		09M06	S090601	Состояния по типу целлюлита, опер..
		09M07	S090701	Травма кожи, ПЖК и мол жел с опер
		09M99	S099901	Мал забол кожи, новообраз, опер в..
			S099902	Мал забол кожи, опер выс/ур

A26.012	Резекция околоушной слюнной железы с реконструктивно-пластическим компонентом	09M01	S090101	Целлюлит, опер выс/ур
		09M06	S090601	Состояния по типу целлюлита, опер..
		09M07	S090701	Травма кожи, ПЖК и мол жел с опер
		09M99	S099901	Мал забол кожи, новообраз, опер в..
			S099902	Мал забол кожи, опер выс/ур
A26.013	Резекция околоушной слюнной железы с невролизом ствола и/или ветвей лицевого нерва с микрохирургической техники	09M01	S090101	Целлюлит, опер выс/ур
		09M06	S090601	Состояния по типу целлюлита, опер..
		09M07	S090701	Травма кожи, ПЖК и мол жел с опер
		09M99	S099901	Мал забол кожи, новообраз, опер в..
			S099902	Мал забол кожи, опер выс/ур
A26.014	Резекция подчелюстной слюнной железы	09M01	S090101	Целлюлит, опер выс/ур
		09M06	S090601	Состояния по типу целлюлита, опер..
		09M07	S090701	Травма кожи, ПЖК и мол жел с опер
		09M99	S099901	Мал забол кожи, новообраз, опер в..
			S099902	Мал забол кожи, опер выс/ур
A26.015	Резекция подчелюстной слюнной железы с использованием видеоэндоскопических технологий	09M01	S090101	Целлюлит, опер выс/ур
		09M06	S090601	Состояния по типу целлюлита, опер..
A27.001	Резекция полости рта	09M01	S090101	Целлюлит, опер выс/ур
		09M06	S090601	Состояния по типу целлюлита, опер..
A27.002	Резекция дна полости рта комбинированная	09M01	S090101	Целлюлит, опер выс/ур
		09M06	S090601	Состояния по типу целлюлита, опер..
A27.003	Резекция дна полости рта комбинированная с микрохирургической пластикой с использованием ви..	09M01	S090101	Целлюлит, опер выс/ур
		09M06	S090601	Состояния по типу целлюлита, опер..
A27.004	Резекция дна полости рта комбинированная с микрохирургической пластикой	09M01	S090101	Целлюлит, опер выс/ур
		09M06	S090601	Состояния по типу целлюлита, опер..
A27.005	Формирование оростомы	09M01	S090101	Целлюлит, опер выс/ур
		09M06	S090601	Состояния по типу целлюлита, опер..
		09M07	S090701	Травма кожи, ПЖК и мол жел с опер
		09M99	S099901	Мал забол кожи, новообраз, опер в..
			S099902	Мал забол кожи, опер выс/ур
A27.006	Резекция твердого неба	09M01	S090101	Целлюлит, опер выс/ур
		09M06	S090601	Состояния по типу целлюлита, опер..
A27.007	Резекция твердого неба с реконструктивно-пластическим компонентом	09M01	S090101	Целлюлит, опер выс/ур
		09M06	S090601	Состояния по типу целлюлита, опер..
A27.008	Резекция твердого неба с устранением образовавшегося дефекта реваскуляризованным аут..	09M01	S090101	Целлюлит, опер выс/ур
		09M06	S090601	Состояния по типу целлюлита, опер..
A27.009	Резекция твердого неба с микрохирургической пластикой с использованием видеоэндоскопических т..	09M01	S090101	Целлюлит, опер выс/ур
		09M06	S090601	Состояния по типу целлюлита, опер..
A27.010	Резекция губы	09M01	S090101	Целлюлит, опер выс/ур
		09M06	S090601	Состояния по типу целлюлита, опер..
		09M07	S090701	Травма кожи, ПЖК и мол жел с опер
		09M99	S099901	Мал забол кожи, новообраз, опер в..
			S099902	Мал забол кожи, опер выс/ур
A27.011	Резекция губы с реконструктивно-пластическим компонентом	09M01	S090101	Целлюлит, опер выс/ур
		09M06	S090601	Состояния по типу целлюлита, опер..
A27.012	Резекция губы с устранением образовавшегося дефекта реваскуляризованным аутотрансплантатом с..	09M01	S090101	Целлюлит, опер выс/ур
		09M06	S090601	Состояния по типу целлюлита, опер..
A27.013	Уранопластика	09M01	S090101	Целлюлит, опер выс/ур
		09M06	S090601	Состояния по типу целлюлита, опер..
A27.014	Увулопластика	09M01	S090101	Целлюлит, опер выс/ур
		09M06	S090601	Состояния по типу целлюлита, опер..
		09M07	S090701	Травма кожи, ПЖК и мол жел с опер
		09M99	S099901	Мал забол кожи, новообраз, опер в..
			S099902	Мал забол кожи, опер выс/ур
A27.015	Пластика местными тканями при косой расщелине лица	09M01	S090101	Целлюлит, опер выс/ур
		09M06	S090601	Состояния по типу целлюлита, опер..
A27.016	Лоскутная операция в полости рта	09M01	S090101	Целлюлит, опер выс/ур
		09M06	S090601	Состояния по типу целлюлита, опер..

A27.019	Пластика верхней губы	09M01	S090101	Целлюлит, опер выс/ур
		09M06	S090601	Состояния по типу целлюлита, опер..
		09M07	S090701	Травма кожи, ПЖК и мол жел с опер
		09M99	S099901	Мал забол кожи, новообраз, опер в..
			S099902	Мал забол кожи, опер выс/ур
A27.020	Пластика верхней губы с использованием местных тканей	09M01	S090101	Целлюлит, опер выс/ур
		09M06	S090601	Состояния по типу целлюлита, опер..
		09M07	S090701	Травма кожи, ПЖК и мол жел с опер
		09M99	S099901	Мал забол кожи, новообраз, опер в..
			S099902	Мал забол кожи, опер выс/ур
A27.021	Пластика верхней губы с использованием имплантата	09M01	S090101	Целлюлит, опер выс/ур
		09M06	S090601	Состояния по типу целлюлита, опер..
		09M07	S090701	Травма кожи, ПЖК и мол жел с опер
		09M99	S099901	Мал забол кожи, новообраз, опер в..
			S099902	Мал забол кожи, опер выс/ур
A27.022	Пластика уздечки верхней губы	09M01	S090102	Целлюлит, опер низк/ур
		09M06	S090602	Состояния по типу целлюлита, опер..
		09M07	S090701	Травма кожи, ПЖК и мол жел с опер
		09M99	S099903	Мал забол кожи, новообраз, опер с..
			S099904	Мал забол кожи,опер сред/ур
A27.023	Пластика нижней губы	09M01	S090101	Целлюлит, опер выс/ур
		09M06	S090601	Состояния по типу целлюлита, опер..
		09M07	S090701	Травма кожи, ПЖК и мол жел с опер
		09M99	S099901	Мал забол кожи, новообраз, опер в..
			S099902	Мал забол кожи, опер выс/ур
A27.024	Пластика нижней губы с использованием местных тканей	09M01	S090101	Целлюлит, опер выс/ур
		09M06	S090601	Состояния по типу целлюлита, опер..
		09M07	S090701	Травма кожи, ПЖК и мол жел с опер
		09M99	S099901	Мал забол кожи, новообраз, опер в..
			S099902	Мал забол кожи, опер выс/ур
A27.025	Пластика нижней губы с использованием имплантата	09M01	S090101	Целлюлит, опер выс/ур
		09M06	S090601	Состояния по типу целлюлита, опер..
		09M07	S090701	Травма кожи, ПЖК и мол жел с опер
		09M99	S099901	Мал забол кожи, новообраз, опер в..
			S099902	Мал забол кожи, опер выс/ур
A27.026	Контурная пластика лица микрохирургическая	09M01	S090101	Целлюлит, опер выс/ур
		09M06	S090601	Состояния по типу целлюлита, опер..
A27.027	Пластика уздечки нижней губы	09M01	S090102	Целлюлит, опер низк/ур
		09M06	S090602	Состояния по типу целлюлита, опер..
		09M07	S090701	Травма кожи, ПЖК и мол жел с опер
		09M99	S099903	Мал забол кожи, новообраз, опер с..
			S099904	Мал забол кожи,опер сред/ур
A27.028	Вестибулопластика	09M01	S090102	Целлюлит, опер низк/ур
		09M06	S090602	Состояния по типу целлюлита, опер..
		09M07	S090701	Травма кожи, ПЖК и мол жел с опер
		09M99	S099903	Мал забол кожи, новообраз, опер с..
			S099904	Мал забол кожи,опер сред/ур
A27.029	Устранение рубцовой деформации челюстно-лицевой области и шеи ротационным лоскутом на сосудистой ..	09M01	S090101	Целлюлит, опер выс/ур
		09M06	S090601	Состояния по типу целлюлита, опер..
A27.030	Устранение рубцовой деформации челюстно-лицевой области и шеи с замещением дефекта реваскуляризи..	09M01	S090101	Целлюлит, опер выс/ур
		09M06	S090601	Состояния по типу целлюлита, опер..
A27.031	Удаление подкожно-жировой клетчатки в области лица	09M01	S090102	Целлюлит, опер низк/ур
		09M06	S090602	Состояния по типу целлюлита, опер..
		09M07	S090701	Травма кожи, ПЖК и мол жел с опер
		09M99	S099905	Мал забол кожи, новообраз, опер н..
			S099906	Мал забол кожи, опер низк/ур
		БДК09	D09MD01	Забол кожи и ПЖК, до сут, опер
A27.032	Иссечение кожи и подкожной жировой клетчатки в	09M01	S090102	Целлюлит, опер низк/ур

A27.032	Иссечение кожи и подкожной жировой клетчатки в боковых отделах лица	09M06	S090602	Состояния по типу целлюлита, опер..
		09M07	S090701	Травма кожи, ПЖК и мол жел с опер
		09M99	S099905	Мал забол кожи, новообраз, опер н..
			S099906	Мал забол кожи, опер низк/ур
		БДК09	D09MD01	Забол кожи и ПЖК, до сут, опер
A27.033	Вскрытие подслизистого или поднадкостничного очага воспаления в полости рта	09M01	S090102	Целлюлит, опер низк/ур
		09M06	S090602	Состояния по типу целлюлита, опер..
		09M07	S090701	Травма кожи, ПЖК и мол жел с опер
		09M99	S099905	Мал забол кожи, новообраз, опер н..
			S099906	Мал забол кожи, опер низк/ур
		БДК09	D09MD01	Забол кожи и ПЖК, до сут, опер
A27.034	Вскрытие и дренирование одонтогенного абсцесса	09M01	S090102	Целлюлит, опер низк/ур
		09M06	S090602	Состояния по типу целлюлита, опер..
		09M07	S090701	Травма кожи, ПЖК и мол жел с опер
		09M99	S099905	Мал забол кожи, новообраз, опер н..
			S099906	Мал забол кожи, опер низк/ур
		БДК09	D09MD01	Забол кожи и ПЖК, до сут, опер
A27.035	Вскрытие и дренирование абсцесса полости рта	09M01	S090102	Целлюлит, опер низк/ур
		09M06	S090602	Состояния по типу целлюлита, опер..
		09M07	S090701	Травма кожи, ПЖК и мол жел с опер
		09M99	S099905	Мал забол кожи, новообраз, опер н..
			S099906	Мал забол кожи, опер низк/ур
		БДК09	D09MD01	Забол кожи и ПЖК, до сут, опер
A27.036	Вскрытие и дренирование очага воспаления мягких тканей лица или дна полости рта	09M01	S090102	Целлюлит, опер низк/ур
		09M06	S090602	Состояния по типу целлюлита, опер..
		09M07	S090701	Травма кожи, ПЖК и мол жел с опер
		09M99	S099903	Мал забол кожи, новообраз, опер с..
			S099904	Мал забол кожи,опер сред/ур
A27.037	Вскрытие и дренирование флегмоны (абсцесса) челюстно-лицевой области внеротовым доступом	09M01	S090102	Целлюлит, опер низк/ур
		09M06	S090602	Состояния по типу целлюлита, опер..
		09M07	S090701	Травма кожи, ПЖК и мол жел с опер
		09M99	S099905	Мал забол кожи, новообраз, опер н..
			S099906	Мал забол кожи, опер низк/ур
		БДК09	D09MD01	Забол кожи и ПЖК, до сут, опер
A27.038	Наложение шва на слизистую оболочку рта	09M01	S090102	Целлюлит, опер низк/ур
		09M06	S090602	Состояния по типу целлюлита, опер..
		09M07	S090701	Травма кожи, ПЖК и мол жел с опер
		09M99	S099905	Мал забол кожи, новообраз, опер н..
			S099906	Мал забол кожи, опер низк/ур
		БДК09	D09MD01	Забол кожи и ПЖК, до сут, опер
A29.001	Резекция ротоглотки	09M01	S090101	Целлюлит, опер выс/ур
		09M06	S090601	Состояния по типу целлюлита, опер..
A29.002	Резекция ротоглотки комбинированная	09M01	S090101	Целлюлит, опер выс/ур
		09M06	S090601	Состояния по типу целлюлита, опер..
A29.003	Резекция ротоглотки комбинированная с реконструктивно-пластическим компонентом	09M01	S090101	Целлюлит, опер выс/ур
		09M06	S090601	Состояния по типу целлюлита, опер..
A29.004	Резекция ротоглотки комбинированная с микрохирургической реконструкцией	09M01	S090101	Целлюлит, опер выс/ур
		09M06	S090601	Состояния по типу целлюлита, опер..
A29.005	Резекция ротоглотки комбинированная с микрохирургической реконструкцией и использовани..	09M01	S090101	Целлюлит, опер выс/ур
		09M06	S090601	Состояния по типу целлюлита, опер..
A38.003	Перевязка артериовенозного свища	09M07	S090701	Травма кожи, ПЖК и мол жел с опер
A38.004	Разрез, иссечение и закрытие вен нижней конечности	09M07	S090701	Травма кожи, ПЖК и мол жел с опер
A38.005	Удаление поверхностных вен нижней конечности	09M07	S090701	Травма кожи, ПЖК и мол жел с опер
A38.006	Подапоневротическая перевязка анастомозов между ..	09M07	S090701	Травма кожи, ПЖК и мол жел с опер
A38.007	Диссекция перфорантных вен с использованием виде..	09M07	S090701	Травма кожи, ПЖК и мол жел с опер
A38.008	Эмболэктомия	09M07	S090701	Травма кожи, ПЖК и мол жел с опер
A38.009	Эндартерэктомия	09M07	S090701	Травма кожи, ПЖК и мол жел с опер
A38.039	Перевязка сосуда	09M07	S090701	Травма кожи, ПЖК и мол жел с опер

A38.040	Перевязка наружной сонной артерии	09M07	S090701	Травма кожи, ПЖК и мол жел с опер
A38.041	Перевязка большой подкожной вены	09M07	S090701	Травма кожи, ПЖК и мол жел с опер
A38.042	Перевязка перфорантных вен голени	09M07	S090701	Травма кожи, ПЖК и мол жел с опер
A38.043	Перевязка внутренних подвздошных артерий	09M07	S090701	Травма кожи, ПЖК и мол жел с опер
A38.047	Сшивание сосуда	09M07	S090701	Травма кожи, ПЖК и мол жел с опер
A38.048	Ревизия сосудистой процедуры	09M07	S090701	Травма кожи, ПЖК и мол жел с опер
A38.049	Ревизия бедренных артерий	09M07	S090701	Травма кожи, ПЖК и мол жел с опер
A38.050	Остановка кровотечения из периферического сосуда	09M07	S090701	Травма кожи, ПЖК и мол жел с опер
A38.051	Остановка кровотечения из периферического сосуда э..	09M07	S090701	Травма кожи, ПЖК и мол жел с опер
A38.059	Формирование артерио-венозной фистулы	09M07	S090701	Травма кожи, ПЖК и мол жел с опер
A38.061	Закрытие артерио-венозной фистулы	09M07	S090701	Травма кожи, ПЖК и мол жел с опер
A38.063	Тромбэктомия из магистральных вен	09M07	S090701	Травма кожи, ПЖК и мол жел с опер
A38.065	Пликация нижней полой вены	09M07	S090701	Травма кожи, ПЖК и мол жел с опер
A38.098	Резекция сосуда	09M07	S090701	Травма кожи, ПЖК и мол жел с опер
A38.103	Установка порта в центральную вену	09M07	S090701	Травма кожи, ПЖК и мол жел с опер
A38.104	Закрытие вено-венозной фистулы	09M07	S090701	Травма кожи, ПЖК и мол жел с опер
A38.105	Эмболизация вено-венозных фистул	09M07	S090701	Травма кожи, ПЖК и мол жел с опер
A39.003	Закрытие сосудистого трансплантата (сосудистого до..	09M07	S090701	Травма кожи, ПЖК и мол жел с опер
A39.004	Удаление сосудистого трансплантата (сосудистого до..	09M07	S090701	Травма кожи, ПЖК и мол жел с опер
A76.018	Остеотомия челюсти	09M01	S090101	Целлюлит, опер выс/ур
		09M06	S090601	Состояния по типу целлюлита, опер..
A76.019	Остеотомия скуло-верхнечелюстного комплекса (по Ле Фор III), перемещение фрагмента, остеосинтез титано..	09M01	S090101	Целлюлит, опер выс/ур
		09M06	S090601	Состояния по типу целлюлита, опер..
A76.020	Костная пластика челюстно-лицевой области	09M01	S090101	Целлюлит, опер выс/ур
		09M06	S090601	Состояния по типу целлюлита, опер..
A76.021	Костная пластика челюстно-лицевой области с применением биодеградируемых материалов	09M01	S090101	Целлюлит, опер выс/ур
		09M06	S090601	Состояния по типу целлюлита, опер..
A82.022	Иссечение келлоидных рубцов кисти	09M01	S090101	Целлюлит, опер выс/ур
		09M06	S090601	Состояния по типу целлюлита, опер..
		09M07	S090701	Травма кожи, ПЖК и мол жел с опер
		09M99	S099901	Мал забол кожи, новообраз, опер в..
			S099902	Мал забол кожи, опер выс/ур
A85.001	Иссечение новообразования молочной железы	09M07	S090701	Травма кожи, ПЖК и мол жел с опер
A85.002	Резекция молочной железы	09M07	S090701	Травма кожи, ПЖК и мол жел с опер
A85.003	Резекция молочной железы радикальная с региональ..	09M07	S090701	Травма кожи, ПЖК и мол жел с опер
A85.004	Резекция молочной железы радикальная с региональ..	09M07	S090701	Травма кожи, ПЖК и мол жел с опер
A85.005	Резекция молочной железы радикальная с регионарн..	09M07	S090701	Травма кожи, ПЖК и мол жел с опер
A85.006	Резекция молочной железы радикальная с региональ..	09M07	S090701	Травма кожи, ПЖК и мол жел с опер
A85.007	Резекция молочной железы радикальная комбиниров..	09M07	S090701	Травма кожи, ПЖК и мол жел с опер
A85.008	Резекция молочной железы субтотальная с алломамм..	09M07	S090701	Травма кожи, ПЖК и мол жел с опер
A85.009	Резекция молочной железы субтотальная с маммопла..	09M07	S090701	Травма кожи, ПЖК и мол жел с опер
A85.010	Резекция молочной железы с определением "стороже..	09M07	S090701	Травма кожи, ПЖК и мол жел с опер
A85.011	Резекция молочной железы с определением "стороже..	09M07	S090701	Травма кожи, ПЖК и мол жел с опер
A85.012	Резекция молочной железы с определением "стороже..	09M07	S090701	Травма кожи, ПЖК и мол жел с опер
A85.013	Резекция молочной железы радикальная с одномоле..	09M07	S090701	Травма кожи, ПЖК и мол жел с опер
A85.014	Мастэктомия	09M07	S090701	Травма кожи, ПЖК и мол жел с опер
A85.041	Маммопластика уменьшающая с применением периа..	09M07	S090701	Травма кожи, ПЖК и мол жел с опер
A85.042	Маммопластика уменьшающая с применением верти..	09M07	S090701	Травма кожи, ПЖК и мол жел с опер
A85.043	Маммопластика уменьшающая с применением досту..	09M07	S090701	Травма кожи, ПЖК и мол жел с опер
A85.044	Кожная пластика с применением периареолярного до..	09M07	S090701	Травма кожи, ПЖК и мол жел с опер
A85.045	Кожная пластика с применением периареолярного и в..	09M07	S090701	Травма кожи, ПЖК и мол жел с опер
A85.046	Кожная пластика с применением доступа инвертиров..	09M07	S090701	Травма кожи, ПЖК и мол жел с опер
A85.047	Коррекция ареолярного комплекса молочных желез	09M07	S090701	Травма кожи, ПЖК и мол жел с опер
A85.048	Пластика втянутых сосков	09M07	S090701	Травма кожи, ПЖК и мол жел с опер
A85.049	Отсроченная реконструкция молочной железы с испо..	09M07	S090701	Травма кожи, ПЖК и мол жел с опер
A85.050	Коррекция гинекомастии	09M07	S090701	Травма кожи, ПЖК и мол жел с опер
A85.051	Вскрытие и дренирование абсцесса молочной железы	09M07	S090701	Травма кожи, ПЖК и мол жел с опер
A86.001	Иссечение поражения кожи	09M01	S090102	Целлюлит, опер низк/ур

A86.001	Иссечение поражения кожи	09M06	S090602	Состояния по типу целлюлита, опер..
		09M07	S090701	Травма кожи, ПЖК и мол жел с опер
		09M99	S099905	Мал забол кожи, новообраз, опер н..
			S099906	Мал забол кожи, опер низк/ур
		БДК09	D09MD01	Забол кожи и ПЖК, до сут, опер
A86.002	Широкое иссечение меланомы кожи	09M01	S090102	Целлюлит, опер низк/ур
		09M06	S090602	Состояния по типу целлюлита, опер..
		09M07	S090701	Травма кожи, ПЖК и мол жел с опер
		09M99	S099903	Мал забол кожи, новообраз, опер с..
			S099904	Мал забол кожи,опер сред/ур
A86.003	Широкое иссечение меланомы кожи с реконструктивно-пластическим компонентом	09M01	S090102	Целлюлит, опер низк/ур
		09M06	S090602	Состояния по типу целлюлита, опер..
		09M07	S090701	Травма кожи, ПЖК и мол жел с опер
		09M99	S099903	Мал забол кожи, новообраз, опер с..
			S099904	Мал забол кожи,опер сред/ур
A86.004	Широкое иссечение меланомы кожи комбинированное	09M01	S090101	Целлюлит, опер выс/ур
		09M06	S090601	Состояния по типу целлюлита, опер..
		09M07	S090701	Травма кожи, ПЖК и мол жел с опер
		09M99	S099901	Мал забол кожи, новообраз, опер в..
			S099902	Мал забол кожи, опер выс/ур
A86.005	Широкое иссечение меланомы кожи расширенное	09M01	S090102	Целлюлит, опер низк/ур
		09M06	S090602	Состояния по типу целлюлита, опер..
		09M07	S090701	Травма кожи, ПЖК и мол жел с опер
		09M99	S099903	Мал забол кожи, новообраз, опер с..
			S099904	Мал забол кожи,опер сред/ур
A86.006	Широкое иссечение новообразования кожи с реконструктивно-пластическим компонентом	09M01	S090101	Целлюлит, опер выс/ур
		09M06	S090601	Состояния по типу целлюлита, опер..
A86.007	Удаление сосудистой мальформации	09M01	S090102	Целлюлит, опер низк/ур
		09M06	S090602	Состояния по типу целлюлита, опер..
		09M07	S090701	Травма кожи, ПЖК и мол жел с опер
		09M99	S099903	Мал забол кожи, новообраз, опер с..
			S099904	Мал забол кожи,опер сред/ур
A86.008	Удаление звездчатой ангиомы	09M01	S090102	Целлюлит, опер низк/ур
		09M06	S090602	Состояния по типу целлюлита, опер..
		09M07	S090701	Травма кожи, ПЖК и мол жел с опер
		09M99	S099905	Мал забол кожи, новообраз, опер н..
			S099906	Мал забол кожи, опер низк/ур
		БДК09	D09MD01	Забол кожи и ПЖК, до сут, опер
A86.009	Удаление телеангиоэктазий	09M01	S090102	Целлюлит, опер низк/ур
		09M06	S090602	Состояния по типу целлюлита, опер..
		09M07	S090701	Травма кожи, ПЖК и мол жел с опер
		09M99	S099905	Мал забол кожи, новообраз, опер н..
			S099906	Мал забол кожи, опер низк/ур
		БДК09	D09MD01	Забол кожи и ПЖК, до сут, опер
A86.010	Удаление доброкачественных новообразований кожи	09M01	S090102	Целлюлит, опер низк/ур
		09M06	S090602	Состояния по типу целлюлита, опер..
		09M07	S090701	Травма кожи, ПЖК и мол жел с опер
		09M99	S099905	Мал забол кожи, новообраз, опер н..
			S099906	Мал забол кожи, опер низк/ур
		БДК09	D09MD01	Забол кожи и ПЖК, до сут, опер
A86.011	Удаление доброкачественных новообразований кожи методом электрокоагуляции	09M01	S090102	Целлюлит, опер низк/ур
		09M06	S090602	Состояния по типу целлюлита, опер..
		09M07	S090701	Травма кожи, ПЖК и мол жел с опер
		09M99	S099905	Мал забол кожи, новообраз, опер н..
			S099906	Мал забол кожи, опер низк/ур
		БДК09	D09MD01	Забол кожи и ПЖК, до сут, опер
A86.012	Удаление контагиозных моллюсков	09M01	S090102	Целлюлит, опер низк/ур
		09M06	S090602	Состояния по типу целлюлита, опер..

A86.012	Удаление контагиозных моллюсков	09M07	S090701	Травма кожи, ПЖК и мол жел с опер
		09M99	S099905	Мал забол кожи, новообраз, опер н..
			S099906	Мал забол кожи, опер низк/ур
		БДК09	D09MD01	Забол кожи и ПЖК, до сут, опер
A86.013	Дермабразия	09M01	S090102	Целлюлит, опер низк/ур
		09M06	S090602	Состояния по типу целлюлита, опер..
		09M07	S090701	Травма кожи, ПЖК и мол жел с опер
		09M99	S099905	Мал забол кожи, новообраз, опер н..
			S099906	Мал забол кожи, опер низк/ур
		БДК09	D09MD01	Забол кожи и ПЖК, до сут, опер
A86.014	Дермабразия рубцов	09M01	S090102	Целлюлит, опер низк/ур
		09M06	S090602	Состояния по типу целлюлита, опер..
		09M07	S090701	Травма кожи, ПЖК и мол жел с опер
		09M99	S099905	Мал забол кожи, новообраз, опер н..
			S099906	Мал забол кожи, опер низк/ур
		БДК09	D09MD01	Забол кожи и ПЖК, до сут, опер
A86.015	Иссечение рубцов кожи	09M01	S090102	Целлюлит, опер низк/ур
		09M06	S090602	Состояния по типу целлюлита, опер..
		09M07	S090701	Травма кожи, ПЖК и мол жел с опер
		09M99	S099905	Мал забол кожи, новообраз, опер н..
			S099906	Мал забол кожи, опер низк/ур
		БДК09	D09MD01	Забол кожи и ПЖК, до сут, опер
A86.016	Дерматологический пилинг	09M01	S090102	Целлюлит, опер низк/ур
		09M06	S090602	Состояния по типу целлюлита, опер..
		09M07	S090701	Травма кожи, ПЖК и мол жел с опер
		09M99	S099905	Мал забол кожи, новообраз, опер н..
			S099906	Мал забол кожи, опер низк/ур
		БДК09	D09MD01	Забол кожи и ПЖК, до сут, опер
A86.017	Трансплантация волос головы	09M01	S090102	Целлюлит, опер низк/ур
		09M06	S090602	Состояния по типу целлюлита, опер..
		09M07	S090701	Травма кожи, ПЖК и мол жел с опер
		09M99	S099905	Мал забол кожи, новообраз, опер н..
			S099906	Мал забол кожи, опер низк/ур
		БДК09	D09MD01	Забол кожи и ПЖК, до сут, опер
A86.018	Внутрикожная контурная пластика	09M01	S090102	Целлюлит, опер низк/ур
		09M06	S090602	Состояния по типу целлюлита, опер..
		09M07	S090701	Травма кожи, ПЖК и мол жел с опер
		09M99	S099905	Мал забол кожи, новообраз, опер н..
			S099906	Мал забол кожи, опер низк/ур
		БДК09	D09MD01	Забол кожи и ПЖК, до сут, опер
A86.019	Удаление доброкачественных новообразований подкожно-жировой клетчатки	09M01	S090102	Целлюлит, опер низк/ур
		09M06	S090602	Состояния по типу целлюлита, опер..
		09M07	S090701	Травма кожи, ПЖК и мол жел с опер
		09M99	S099903	Мал забол кожи, новообраз, опер с..
			S099904	Мал забол кожи,опер сред/ур
A86.020	Вскрытие инфильтрата (угревого элемента) кожи и подкожно-жировой клетчатки	09M01	S090102	Целлюлит, опер низк/ур
		09M06	S090602	Состояния по типу целлюлита, опер..
		09M07	S090701	Травма кожи, ПЖК и мол жел с опер
		09M99	S099905	Мал забол кожи, новообраз, опер н..
			S099906	Мал забол кожи, опер низк/ур
		БДК09	D09MD01	Забол кожи и ПЖК, до сут, опер
A86.021	Удаление мозоли	09M01	S090102	Целлюлит, опер низк/ур
		09M06	S090602	Состояния по типу целлюлита, опер..
		09M07	S090701	Травма кожи, ПЖК и мол жел с опер
		09M99	S099905	Мал забол кожи, новообраз, опер н..
			S099906	Мал забол кожи, опер низк/ур
		БДК09	D09MD01	Забол кожи и ПЖК, до сут, опер
A86.022	Некротомия	09M01	S090102	Целлюлит, опер низк/ур

A86.022	Некротомия	09M06	S090602	Состояния по типу целлюлита, опер..
		09M07	S090701	Травма кожи, ПЖК и мол жел с опер
		09M99	S099903	Мал забол кожи, новообраз, опер с..
			S099904	Мал забол кожи,опер сред/ур
A86.023	Иссечение грануляции	09M01	S090102	Целлюлит, опер низк/ур
		09M06	S090602	Состояния по типу целлюлита, опер..
		09M07	S090701	Травма кожи, ПЖК и мол жел с опер
		09M99	S099903	Мал забол кожи, новообраз, опер с..
			S099904	Мал забол кожи,опер сред/ур
A86.024	Иссечение грануляции ультразвуковое	09M01	S090102	Целлюлит, опер низк/ур
		09M06	S090602	Состояния по типу целлюлита, опер..
		09M07	S090701	Травма кожи, ПЖК и мол жел с опер
		09M99	S099905	Мал забол кожи, новообраз, опер н..
			S099906	Мал забол кожи, опер низк/ур
		БДК09	D09MD01	Забол кожи и ПЖК, до сут, опер
A86.025	Некрэктомия	09M01	S090102	Целлюлит, опер низк/ур
		09M06	S090602	Состояния по типу целлюлита, опер..
		09M07	S090701	Травма кожи, ПЖК и мол жел с опер
		09M99	S099903	Мал забол кожи, новообраз, опер с..
			S099904	Мал забол кожи,опер сред/ур
A86.026	Хирургическая обработка раны или инфицированной ткани	09M01	S090102	Целлюлит, опер низк/ур
		09M06	S090602	Состояния по типу целлюлита, опер..
		09M07	S090701	Травма кожи, ПЖК и мол жел с опер
		09M99	S099903	Мал забол кожи, новообраз, опер с..
			S099904	Мал забол кожи,опер сред/ур
A86.027	Ревизия послеоперационной раны под наркозом	09M01	S090102	Целлюлит, опер низк/ур
		09M06	S090602	Состояния по типу целлюлита, опер..
		09M07	S090701	Травма кожи, ПЖК и мол жел с опер
		09M99	S099903	Мал забол кожи, новообраз, опер с..
			S099904	Мал забол кожи,опер сред/ур
A86.028	Иссечение поражения подкожно-жировой клетчатки	09M01	S090102	Целлюлит, опер низк/ур
		09M06	S090602	Состояния по типу целлюлита, опер..
		09M07	S090701	Травма кожи, ПЖК и мол жел с опер
		09M99	S099903	Мал забол кожи, новообраз, опер с..
			S099904	Мал забол кожи,опер сред/ур
A86.029	Широкие лампасные разрезы	09M01	S090101	Целлюлит, опер выс/ур
		09M06	S090601	Состояния по типу целлюлита, опер..
A86.030	Вскрытие фурункула	09M01	S090102	Целлюлит, опер низк/ур
		09M06	S090602	Состояния по типу целлюлита, опер..
		09M07	S090701	Травма кожи, ПЖК и мол жел с опер
		09M99	S099905	Мал забол кожи, новообраз, опер н..
			S099906	Мал забол кожи, опер низк/ур
		БДК09	D09MD01	Забол кожи и ПЖК, до сут, опер
A86.031	Вскрытие и дренирование абсцесса	09M01	S090102	Целлюлит, опер низк/ур
		09M06	S090602	Состояния по типу целлюлита, опер..
		09M07	S090701	Травма кожи, ПЖК и мол жел с опер
		09M99	S099905	Мал забол кожи, новообраз, опер н..
			S099906	Мал забол кожи, опер низк/ур
		БДК09	D09MD01	Забол кожи и ПЖК, до сут, опер
A86.032	Вскрытие и дренирование флегмоны	09M01	S090102	Целлюлит, опер низк/ур
		09M06	S090602	Состояния по типу целлюлита, опер..
		09M07	S090701	Травма кожи, ПЖК и мол жел с опер
		09M99	S099903	Мал забол кожи, новообраз, опер с..
			S099904	Мал забол кожи,опер сред/ур
A86.033	Иссечение карбункула	09M01	S090102	Целлюлит, опер низк/ур
		09M06	S090602	Состояния по типу целлюлита, опер..
		09M07	S090701	Травма кожи, ПЖК и мол жел с опер
		09M99	S099903	Мал забол кожи, новообраз, опер с..

A86.033	Иссечение карбункула	09M99	S099904	Мал забол кожи,опер сред/ур
A86.034	Удаление атеромы	09M01	S090102	Целлюлит, опер низк/ур
		09M06	S090602	Состояния по типу целлюлита, опер..
		09M07	S090701	Травма кожи, ПЖК и мол жел с опер
		09M99	S099905	Мал забол кожи, новообраз, опер н..
			S099906	Мал забол кожи, опер низк/ур
		БДК09	D09MD01	Забол кожи и ПЖК, до сут, опер
A86.035	Дренирование жидкостного образования мягких тканей	09M01	S090102	Целлюлит, опер низк/ур
		09M06	S090602	Состояния по типу целлюлита, опер..
		09M07	S090701	Травма кожи, ПЖК и мол жел с опер
		09M99	S099905	Мал забол кожи, новообраз, опер н..
			S099906	Мал забол кожи, опер низк/ур
		БДК09	D09MD01	Забол кожи и ПЖК, до сут, опер
A86.036	Иссечение новообразования мягких тканей	09M01	S090102	Целлюлит, опер низк/ур
		09M06	S090602	Состояния по типу целлюлита, опер..
		09M07	S090701	Травма кожи, ПЖК и мол жел с опер
		09M99	S099903	Мал забол кожи, новообраз, опер с..
			S099904	Мал забол кожи,опер сред/ур
A86.037	Широкое иссечение новообразования мягких тканей	09M01	S090102	Целлюлит, опер низк/ур
		09M06	S090602	Состояния по типу целлюлита, опер..
		09M07	S090701	Травма кожи, ПЖК и мол жел с опер
		09M99	S099903	Мал забол кожи, новообраз, опер с..
			S099904	Мал забол кожи,опер сред/ур
A86.038	Иссечение новообразований мягких тканей с реконструктивно-пластическим компонентом	09M01	S090101	Целлюлит, опер выс/ур
		09M06	S090601	Состояния по типу целлюлита, опер..
		09M07	S090701	Травма кожи, ПЖК и мол жел с опер
		09M99	S099901	Мал забол кожи, новообраз, опер в..
			S099902	Мал забол кожи, опер выс/ур
A86.039	Иссечение множественных новообразований мягких тканей	09M01	S090102	Целлюлит, опер низк/ур
		09M06	S090602	Состояния по типу целлюлита, опер..
		09M07	S090701	Травма кожи, ПЖК и мол жел с опер
		09M99	S099903	Мал забол кожи, новообраз, опер с..
			S099904	Мал забол кожи,опер сред/ур
A86.040	Иссечение новообразований мягких тканей (с определением ''сторожевого'' лимфатического узла)	09M01	S090101	Целлюлит, опер выс/ур
		09M06	S090601	Состояния по типу целлюлита, опер..
		09M07	S090701	Травма кожи, ПЖК и мол жел с опер
		09M99	S099901	Мал забол кожи, новообраз, опер в..
			S099902	Мал забол кожи, опер выс/ур
A86.041	Удаление новообразования мягких тканей	09M01	S090102	Целлюлит, опер низк/ур
		09M06	S090602	Состояния по типу целлюлита, опер..
		09M07	S090701	Травма кожи, ПЖК и мол жел с опер
		09M99	S099903	Мал забол кожи, новообраз, опер с..
			S099904	Мал забол кожи,опер сред/ур
A86.042	Удаление инородного тела с рассечением мягких тканей	09M01	S090102	Целлюлит, опер низк/ур
		09M06	S090602	Состояния по типу целлюлита, опер..
		09M07	S090701	Травма кожи, ПЖК и мол жел с опер
		09M99	S099905	Мал забол кожи, новообраз, опер н..
			S099906	Мал забол кожи, опер низк/ур
		БДК09	D09MD01	Забол кожи и ПЖК, до сут, опер
A86.043	Иссечение свища мягких тканей	09M01	S090102	Целлюлит, опер низк/ур
		09M06	S090602	Состояния по типу целлюлита, опер..
		09M07	S090701	Травма кожи, ПЖК и мол жел с опер
		09M99	S099903	Мал забол кожи, новообраз, опер с..
			S099904	Мал забол кожи,опер сред/ур
A86.044	Иссечение поверхностного свищевого хода	09M01	S090102	Целлюлит, опер низк/ур
		09M06	S090602	Состояния по типу целлюлита, опер..
		09M07	S090701	Травма кожи, ПЖК и мол жел с опер
		09M99	S099905	Мал забол кожи, новообраз, опер н..

A86.044	Иссечение поверхностного свищевого хода	09M99	S099906	Мал забол кожи, опер низк/ур
		БДК09	D09MD01	Забол кожи и ПЖК, до сут, опер
A86.045	Иссечение глубокого свищевого хода	09M01	S090101	Целлюлит, опер выс/ур
		09M06	S090601	Состояния по типу целлюлита, опер..
		09M07	S090701	Травма кожи, ПЖК и мол жел с опер
		09M99	S099901	Мал забол кожи, новообраз, опер в..
			S099902	Мал забол кожи, опер выс/ур
A86.046	Иссечение глубокого лигатурного свища	09M01	S090101	Целлюлит, опер выс/ур
		09M06	S090601	Состояния по типу целлюлита, опер..
		09M07	S090701	Травма кожи, ПЖК и мол жел с опер
		09M99	S099901	Мал забол кожи, новообраз, опер в..
			S099902	Мал забол кожи, опер выс/ур
A86.047	Снятие послеоперационных швов	09M01	S090102	Целлюлит, опер низк/ур
		09M06	S090602	Состояния по типу целлюлита, опер..
		09M07	S090701	Травма кожи, ПЖК и мол жел с опер
		09M99	S099905	Мал забол кожи, новообраз, опер н..
			S099906	Мал забол кожи, опер низк/ур
		БДК09	D09MD01	Забол кожи и ПЖК, до сут, опер
A86.048	Дренирование полости	09M01	S090102	Целлюлит, опер низк/ур
		09M06	S090602	Состояния по типу целлюлита, опер..
		09M07	S090701	Травма кожи, ПЖК и мол жел с опер
		09M99	S099905	Мал забол кожи, новообраз, опер н..
			S099906	Мал забол кожи, опер низк/ур
		БДК09	D09MD01	Забол кожи и ПЖК, до сут, опер
A86.049	Дренирование полости методом активной аспирации	09M01	S090101	Целлюлит, опер выс/ур
		09M06	S090601	Состояния по типу целлюлита, опер..
		09M07	S090701	Травма кожи, ПЖК и мол жел с опер
		09M99	S099901	Мал забол кожи, новообраз, опер в..
			S099902	Мал забол кожи, опер выс/ур
A86.050	Вскрытие гематомы мягких тканей	09M01	S090102	Целлюлит, опер низк/ур
		09M06	S090602	Состояния по типу целлюлита, опер..
		09M07	S090701	Травма кожи, ПЖК и мол жел с опер
		09M99	S099905	Мал забол кожи, новообраз, опер н..
			S099906	Мал забол кожи, опер низк/ур
		БДК09	D09MD01	Забол кожи и ПЖК, до сут, опер
A86.051	Экстирпация срединных кист и свищей шеи	09M01	S090101	Целлюлит, опер выс/ур
		09M06	S090601	Состояния по типу целлюлита, опер..
A86.052	Экстирпация боковых свищей шеи	09M01	S090101	Целлюлит, опер выс/ур
		09M06	S090601	Состояния по типу целлюлита, опер..
A86.053	Устранение рубцовой деформации	09M01	S090102	Целлюлит, опер низк/ур
		09M06	S090602	Состояния по типу целлюлита, опер..
		09M07	S090701	Травма кожи, ПЖК и мол жел с опер
		09M99	S099903	Мал забол кожи, новообраз, опер с..
			S099904	Мал забол кожи,опер сред/ур
A86.054	Устранение рубцовой деформации с замещением дефекта местными тканями	09M01	S090101	Целлюлит, опер выс/ур
		09M06	S090601	Состояния по типу целлюлита, опер..
		09M07	S090701	Травма кожи, ПЖК и мол жел с опер
		09M99	S099901	Мал забол кожи, новообраз, опер в..
			S099902	Мал забол кожи, опер выс/ур
A86.055	Удаление подкожно-жировой клетчатки (липосакция)	09M01	S090102	Целлюлит, опер низк/ур
		09M06	S090602	Состояния по типу целлюлита, опер..
		09M07	S090701	Травма кожи, ПЖК и мол жел с опер
		09M99	S099903	Мал забол кожи, новообраз, опер с..
			S099904	Мал забол кожи,опер сред/ур
A86.056	Иссечение кожи и подкожной жировой клетчатки	09M01	S090102	Целлюлит, опер низк/ур
		09M06	S090602	Состояния по типу целлюлита, опер..
		09M07	S090701	Травма кожи, ПЖК и мол жел с опер
		09M99	S099903	Мал забол кожи, новообраз, опер с..

A86.056	Иссечение кожи и подкожной жировой клетчатки	09M99	S099904	Мал забол кожи,опер сред/ур
A86.057	Удаление опухоли мягких тканей	09M01	S090102	Целлюлит, опер низк/ур
		09M06	S090602	Состояния по типу целлюлита, опер..
		09M07	S090701	Травма кожи, ПЖК и мол жел с опер
		09M99	S099903	Мал забол кожи, новообраз, опер с..
			S099904	Мал забол кожи,опер сред/ур
A86.058	Удаление аномальных разрастаний тканей (нейрофиброматоза)	09M01	S090102	Целлюлит, опер низк/ур
		09M06	S090602	Состояния по типу целлюлита, опер..
		09M07	S090701	Травма кожи, ПЖК и мол жел с опер
		09M99	S099903	Мал забол кожи, новообраз, опер с..
			S099904	Мал забол кожи,опер сред/ур
A86.059	Сшивание кожи и подкожной клетчатки	09M01	S090102	Целлюлит, опер низк/ур
		09M06	S090602	Состояния по типу целлюлита, опер..
		09M07	S090701	Травма кожи, ПЖК и мол жел с опер
		09M99	S099905	Мал забол кожи, новообраз, опер н..
			S099906	Мал забол кожи, опер низк/ур
		БДК09	D09MD01	Забол кожи и ПЖК, до сут, опер
A86.060	Наложение вторичных швов	09M01	S090102	Целлюлит, опер низк/ур
		09M06	S090602	Состояния по типу целлюлита, опер..
		09M07	S090701	Травма кожи, ПЖК и мол жел с опер
		09M99	S099905	Мал забол кожи, новообраз, опер н..
			S099906	Мал забол кожи, опер низк/ур
		БДК09	D09MD01	Забол кожи и ПЖК, до сут, опер
A86.061	Ушивание открытой раны (без кожной пересадки)	09M01	S090102	Целлюлит, опер низк/ур
		09M06	S090602	Состояния по типу целлюлита, опер..
		09M07	S090701	Травма кожи, ПЖК и мол жел с опер
		09M99	S099903	Мал забол кожи, новообраз, опер с..
			S099904	Мал забол кожи,опер сред/ур
A86.062	Вскрытие панариция	09M01	S090102	Целлюлит, опер низк/ур
		09M06	S090602	Состояния по типу целлюлита, опер..
		09M07	S090701	Травма кожи, ПЖК и мол жел с опер
		09M99	S099905	Мал забол кожи, новообраз, опер н..
			S099906	Мал забол кожи, опер низк/ур
		БДК09	D09MD01	Забол кожи и ПЖК, до сут, опер
A86.063	Удаление ногтевых пластинок с клиновидной резекцией матрикса	09M01	S090102	Целлюлит, опер низк/ур
		09M06	S090602	Состояния по типу целлюлита, опер..
		09M07	S090701	Травма кожи, ПЖК и мол жел с опер
		09M99	S099905	Мал забол кожи, новообраз, опер н..
			S099906	Мал забол кожи, опер низк/ур
		БДК09	D09MD01	Забол кожи и ПЖК, до сут, опер
A86.064	Удаление импланта, трансплантата	09M01	S090102	Целлюлит, опер низк/ур
		09M06	S090602	Состояния по типу целлюлита, опер..
		09M07	S090701	Травма кожи, ПЖК и мол жел с опер
		09M99	S099903	Мал забол кожи, новообраз, опер с..
			S099904	Мал забол кожи,опер сред/ур
A87.001	Аутодермопластика	09M01	S090101	Целлюлит, опер выс/ур
		09M06	S090601	Состояния по типу целлюлита, опер..
A87.002	Кожная пластика для закрытия раны с использованием метода дерматензии	09M01	S090101	Целлюлит, опер выс/ур
		09M06	S090601	Состояния по типу целлюлита, опер..
A87.003	Пластика раны местными тканями	09M01	S090101	Целлюлит, опер выс/ур
		09M06	S090601	Состояния по типу целлюлита, опер..
		09M07	S090701	Травма кожи, ПЖК и мол жел с опер
		09M99	S099901	Мал забол кожи, новообраз, опер в..
			S099902	Мал забол кожи, опер выс/ур
A87.004	Перекрестная кожная пластика	09M01	S090101	Целлюлит, опер выс/ур
		09M06	S090601	Состояния по типу целлюлита, опер..
A87.005	Свободная кожная пластика дерматомным перфорированным лоскутом	09M01	S090101	Целлюлит, опер выс/ур
		09M06	S090601	Состояния по типу целлюлита, опер..

A87.006	Пластика дефектов васкуляризированным ротированным лоскутом	09M01	S090101	Целлюлит, опер выс/ур
		09M06	S090601	Состояния по типу целлюлита, опер..
A87.007	Пластика дефектов свободным васкуляризированным лоскутом	09M01	S090101	Целлюлит, опер выс/ур
		09M06	S090601	Состояния по типу целлюлита, опер..
A87.008	Пластика дефектов перфорантным лоскутом	09M01	S090101	Целлюлит, опер выс/ур
		09M06	S090601	Состояния по типу целлюлита, опер..
A87.009	Пластика рубцовых деформаций васкуляризированным ротированным лоскутом	09M01	S090101	Целлюлит, опер выс/ур
		09M06	S090601	Состояния по типу целлюлита, опер..
A87.010	Пластика рубцовых деформаций свободным васкуляризированным лоскутом	09M01	S090101	Целлюлит, опер выс/ур
		09M06	S090601	Состояния по типу целлюлита, опер..
A87.011	Пластика рубцовых деформаций перфорантным лоскутом	09M01	S090101	Целлюлит, опер выс/ур
		09M06	S090601	Состояния по типу целлюлита, опер..
A87.012	Пластика мягких тканей	09M01	S090101	Целлюлит, опер выс/ур
		09M06	S090601	Состояния по типу целлюлита, опер..
A87.013	Реконструктивно-пластические операции с перемещением комплексов тканей (кожа, мышцы, сух..	09M01	S090101	Целлюлит, опер выс/ур
		09M06	S090601	Состояния по типу целлюлита, опер..
A87.014	Пластика подкожно-жировой клетчатки	09M01	S090101	Целлюлит, опер выс/ур
		09M06	S090601	Состояния по типу целлюлита, опер..
A87.015	Иссечение кожи и подкожно-жировой клетчатки передней брюшной стенки (абдоминопластика)	09M01	S090102	Целлюлит, опер низк/ур
		09M06	S090602	Состояния по типу целлюлита, опер..
		09M07	S090701	Травма кожи, ПЖК и мол жел с опер
		09M99	S099903	Мал забол кожи, новообраз, опер с..
			S099904	Мал забол кожи,опер сред/ур
A87.016	Гомопластика (пересадка кожи от реципиента)	09M01	S090101	Целлюлит, опер выс/ур
		09M06	S090601	Состояния по типу целлюлита, опер..
A87.017	Введение искусственных имплантатов в мягкие ткани	09M01	S090101	Целлюлит, опер выс/ур
		09M06	S090601	Состояния по типу целлюлита, опер..
A87.018	Введение искусственных наполнителей в мягкие ткани с целью коррекции формы	09M01	S090101	Целлюлит, опер выс/ур
		09M06	S090601	Состояния по типу целлюлита, опер..
A87.019	Взятие кожи у донора для гомопластики	09M01	S090101	Целлюлит, опер выс/ур
		09M06	S090601	Состояния по типу целлюлита, опер..
		09M07	S090701	Травма кожи, ПЖК и мол жел с опер
		09M99	S099901	Мал забол кожи, новообраз, опер в..
			S099902	Мал забол кожи, опер выс/ур
B24.001	Биопсия участка десны	09M01	S090102	Целлюлит, опер низк/ур
		09M06	S090602	Состояния по типу целлюлита, опер..
		09M07	S090701	Травма кожи, ПЖК и мол жел с опер
		09M99	S099905	Мал забол кожи, новообраз, опер н..
			S099906	Мал забол кожи, опер низк/ур
		БДК09	D09MD01	Забол кожи и ПЖК, до сут, опер
B25.001	Биопсия языка	09M01	S090102	Целлюлит, опер низк/ур
		09M06	S090602	Состояния по типу целлюлита, опер..
		09M07	S090701	Травма кожи, ПЖК и мол жел с опер
		09M99	S099905	Мал забол кожи, новообраз, опер н..
			S099906	Мал забол кожи, опер низк/ур
		БДК09	D09MD01	Забол кожи и ПЖК, до сут, опер
B26.001	Биопсия слюнной железы	09M01	S090102	Целлюлит, опер низк/ур
		09M06	S090602	Состояния по типу целлюлита, опер..
		09M07	S090701	Травма кожи, ПЖК и мол жел с опер
		09M99	S099905	Мал забол кожи, новообраз, опер н..
			S099906	Мал забол кожи, опер низк/ур
		БДК09	D09MD01	Забол кожи и ПЖК, до сут, опер
B26.002	Биопсия околоушной слюнной железы	09M01	S090102	Целлюлит, опер низк/ур
		09M06	S090602	Состояния по типу целлюлита, опер..
		09M07	S090701	Травма кожи, ПЖК и мол жел с опер
		09M99	S099905	Мал забол кожи, новообраз, опер н..
			S099906	Мал забол кожи, опер низк/ур
		БДК09	D09MD01	Забол кожи и ПЖК, до сут, опер

B26.003	Промывание протока слюнной железы	09M01	S090102	Целлюлит, опер низк/ур
		09M06	S090602	Состояния по типу целлюлита, опер..
		09M07	S090701	Травма кожи, ПЖК и мол жел с опер
		09M99	S099905	Мал забол кожи, новообраз, опер н..
			S099906	Мал забол кожи, опер низк/ур
		БДК09	D09MD01	Забол кожи и ПЖК, до сут, опер
B26.004	Бужирование протоков слюнных желез	09M01	S090102	Целлюлит, опер низк/ур
		09M06	S090602	Состояния по типу целлюлита, опер..
		09M07	S090701	Травма кожи, ПЖК и мол жел с опер
		09M99	S099905	Мал забол кожи, новообраз, опер н..
			S099906	Мал забол кожи, опер низк/ур
		БДК09	D09MD01	Забол кожи и ПЖК, до сут, опер
B27.001	Биопсия слизистой полости рта	09M01	S090102	Целлюлит, опер низк/ур
		09M06	S090602	Состояния по типу целлюлита, опер..
		09M07	S090701	Травма кожи, ПЖК и мол жел с опер
		09M99	S099905	Мал забол кожи, новообраз, опер н..
			S099906	Мал забол кожи, опер низк/ур
		БДК09	D09MD01	Забол кожи и ПЖК, до сут, опер
B27.002	Биопсия слизистой преддверия полости рта	09M01	S090102	Целлюлит, опер низк/ур
		09M06	S090602	Состояния по типу целлюлита, опер..
		09M07	S090701	Травма кожи, ПЖК и мол жел с опер
		09M99	S099905	Мал забол кожи, новообраз, опер н..
			S099906	Мал забол кожи, опер низк/ур
		БДК09	D09MD01	Забол кожи и ПЖК, до сут, опер
B27.003	Биопсия тканей губы	09M01	S090102	Целлюлит, опер низк/ур
		09M06	S090602	Состояния по типу целлюлита, опер..
		09M07	S090701	Травма кожи, ПЖК и мол жел с опер
		09M99	S099905	Мал забол кожи, новообраз, опер н..
			S099906	Мал забол кожи, опер низк/ур
		БДК09	D09MD01	Забол кожи и ПЖК, до сут, опер
B27.004	Пункция кисты полости рта	09M01	S090102	Целлюлит, опер низк/ур
		09M06	S090602	Состояния по типу целлюлита, опер..
		09M07	S090701	Травма кожи, ПЖК и мол жел с опер
		09M99	S099905	Мал забол кожи, новообраз, опер н..
			S099906	Мал забол кожи, опер низк/ур
		БДК09	D09MD01	Забол кожи и ПЖК, до сут, опер
B38.001	Катетеризация подключичной и других центральных ..	09M07	S090701	Травма кожи, ПЖК и мол жел с опер
B38.002	Имплантация подкожной венозной порт системы	09M07	S090701	Травма кожи, ПЖК и мол жел с опер
B38.003	Замена центрального венозного катетера с использов..	09M07	S090701	Травма кожи, ПЖК и мол жел с опер
B38.004	Замена порта (сегмента) двухпросветного центральн..	09M07	S090701	Травма кожи, ПЖК и мол жел с опер
B38.005	Катетеризация подключичной и других центральных ..	09M07	S090701	Травма кожи, ПЖК и мол жел с опер
B38.006	Катетеризация подключичной и других центральных ..	09M07	S090701	Травма кожи, ПЖК и мол жел с опер
B38.007	Катетеризация кубитальной и других периферически..	09M07	S090701	Травма кожи, ПЖК и мол жел с опер
B38.008	Катетеризация пупочных сосудов у новорожденных	09M07	S090701	Травма кожи, ПЖК и мол жел с опер
B38.009	Пункция венозного синуса у новорожденного	09M07	S090701	Травма кожи, ПЖК и мол жел с опер
B38.011	Катетеризация органных артерий	09M07	S090701	Травма кожи, ПЖК и мол жел с опер
B38.012	Катетеризация артерий конечностей	09M07	S090701	Травма кожи, ПЖК и мол жел с опер
B39.001	Пункция венозного синуса у новорожденного	09M07	S090701	Травма кожи, ПЖК и мол жел с опер
B40.001	Получение цитологического препарата лимфатическо..	09M07	S090701	Травма кожи, ПЖК и мол жел с опер
B40.002	Пункция лимфатического узла под контролем ультра..	09M07	S090701	Травма кожи, ПЖК и мол жел с опер
B40.003	Биопсия лимфатического узла	09M07	S090701	Травма кожи, ПЖК и мол жел с опер
B40.004	Биопсия лимфатического узла под контролем ультраз..	09M07	S090701	Травма кожи, ПЖК и мол жел с опер
B40.005	Биопсия лимфатического узла с использованием виде..	09M07	S090701	Травма кожи, ПЖК и мол жел с опер
B40.006	Биопсия лимфатического узла интраоперационная	09M07	S090701	Травма кожи, ПЖК и мол жел с опер
B40.007	Пункция лимфатического узла	09M07	S090701	Травма кожи, ПЖК и мол жел с опер
B85.001	Биопсия молочной железы чрескожная	09M01	S090102	Целлюлит, опер низк/ур
		09M06	S090602	Состояния по типу целлюлита, опер..
		09M07	S090701	Травма кожи, ПЖК и мол жел с опер

B85.001	Биопсия молочной железы чрескожная	09M99	S099905	Мал забол кожи, новообраз, опер н..
			S099906	Мал забол кожи, опер низк/ур
		БДК09	D09MD01	Забол кожи и ПЖК, до сут, опер
B85.002	Биопсия новообразования молочной железы прицельная пункционная под контролем рентгенографического исследования	09M01	S090102	Целлюлит, опер низк/ур
		09M06	S090602	Состояния по типу целлюлита, опер..
		09M07	S090701	Травма кожи, ПЖК и мол жел с опер
		09M99	S099905	Мал забол кожи, новообраз, опер н..
			S099906	Мал забол кожи, опер низк/ур
		БДК09	D09MD01	Забол кожи и ПЖК, до сут, опер
B85.003	Биопсия новообразования молочной железы аспирационная вакуумная под контролем рентгенографического исследования	09M01	S090102	Целлюлит, опер низк/ур
		09M06	S090602	Состояния по типу целлюлита, опер..
		09M07	S090701	Травма кожи, ПЖК и мол жел с опер
		09M99	S099905	Мал забол кожи, новообраз, опер н..
			S099906	Мал забол кожи, опер низк/ур
		БДК09	D09MD01	Забол кожи и ПЖК, до сут, опер
B85.004	Биопсия непальпируемых новообразований молочной железы аспирационная вакуумная под контролем ультразвукового исследования	09M01	S090102	Целлюлит, опер низк/ур
		09M06	S090602	Состояния по типу целлюлита, опер..
		09M07	S090701	Травма кожи, ПЖК и мол жел с опер
		09M99	S099905	Мал забол кожи, новообраз, опер н..
			S099906	Мал забол кожи, опер низк/ур
		БДК09	D09MD01	Забол кожи и ПЖК, до сут, опер
B86.001	Биопсия кожи	09M01	S090102	Целлюлит, опер низк/ур
		09M06	S090602	Состояния по типу целлюлита, опер..
		09M07	S090701	Травма кожи, ПЖК и мол жел с опер
		09M99	S099905	Мал забол кожи, новообраз, опер н..
			S099906	Мал забол кожи, опер низк/ур
		БДК09	D09MD01	Забол кожи и ПЖК, до сут, опер
B86.002	Пункция гнойного очага	09M01	S090102	Целлюлит, опер низк/ур
		09M06	S090602	Состояния по типу целлюлита, опер..
		09M07	S090701	Травма кожи, ПЖК и мол жел с опер
		09M99	S099905	Мал забол кожи, новообраз, опер н..
			S099906	Мал забол кожи, опер низк/ур
		БДК09	D09MD01	Забол кожи и ПЖК, до сут, опер
B86.003	Биопсия опухолей, опухолеподобных образований мягких тканей	09M01	S090102	Целлюлит, опер низк/ур
		09M06	S090602	Состояния по типу целлюлита, опер..
		09M07	S090701	Травма кожи, ПЖК и мол жел с опер
		09M99	S099905	Мал забол кожи, новообраз, опер н..
			S099906	Мал забол кожи, опер низк/ур
		БДК09	D09MD01	Забол кожи и ПЖК, до сут, опер
B86.004	Пункция мягких тканей	09M01	S090102	Целлюлит, опер низк/ур
		09M06	S090602	Состояния по типу целлюлита, опер..
		09M07	S090701	Травма кожи, ПЖК и мол жел с опер
		09M99	S099905	Мал забол кожи, новообраз, опер н..
			S099906	Мал забол кожи, опер низк/ур
		БДК09	D09MD01	Забол кожи и ПЖК, до сут, опер
B86.005	Пункция мягких тканей под контролем ультразвукового исследования	09M01	S090102	Целлюлит, опер низк/ур
		09M06	S090602	Состояния по типу целлюлита, опер..
		09M07	S090701	Травма кожи, ПЖК и мол жел с опер
		09M99	S099905	Мал забол кожи, новообраз, опер н..
			S099906	Мал забол кожи, опер низк/ур
		БДК09	D09MD01	Забол кожи и ПЖК, до сут, опер

4.3. БДК 10 «Болезни эндокринной системы, расстройства питания и метаболические заболевания и расстройства»

Базовая диагностическая категория: 10

I.	Код Дк	Диагностическая Категория	Групп КЗГ	Кодов МКБ 10	Хир. (S)	Тер. (T)	Хир. (B), кратк осрочные	Тер. (A), кратк осрочные
1	10M01	Диабет	6	44	3	3	0	0
2	10M99	Другие эндокринные заболевания	3	320	2	1	0	0
3	БДК10	Все диагнозы БДК	2	429	0	0	1	1
Grand Total			11	429	5	4	1	1

Паспорта КЗГ, «Болезни эндокринной системы, расстройства питания и метаболические заболевания и расстройства»

Код Кзг	Название	Название Короткое
D10MD01	Болезни эндокринной системы, оказание экстренной помощи до суток с проведением операции	Забол эндокр сист, до сут, опер

Код БДК	Базовая Диагностичекая Категория
10	Болезни эндокринной системы, расстройства питания и метаболические заболевания ..

Код ДК	Диагностическая Категория
БДК10	Все диагнозы БДК

Раздел КЗГ
Краткосрочное пребывание, Хирургия (D)

Вторичные классификационные критерии

Коды групп операций	Осложнения	Возраст (дней)	Статус при выписке	Реанимация
			до 24 часов	
Вес ребенка	Свойство диагноза	Тромболит. терапия	Дней госпит.	ТБ

Группы операций, входящих в КЗГ (для хирургических групп)

Ур. сложности	Наименование уровня сложности
02S01	Операции на костно-мышечной системе и суставах (уровень 1)
06S01	Операции на органе зрения (уровень 1)
08S01	Операции на коже, подкожной клетчатке, придатках кожи (уровень 1)
09S01	Операции на органах полости рта (уровень 1)

Код Кзг	Название	Название Короткое
T109901	Другие эндокринные заболевания	Др эндокр забол

Код БДК	Базовая Диагностичекая Категория
10	Болезни эндокринной системы, расстройства питания и метаболические заболевания ..

Код ДК	Диагностическая Категория
10M99	Другие эндокринные заболевания

Раздел КЗГ

Терапевтический раздел (T)

Вторичные классификационные критерии

Коды групп операций	Осложнения	Возраст (дней)	Статус при выписке	Реанимация
Вес ребенка	Свойство диагноза	Тромболит. терапия	Дней госпит.	ТБ

Группы операций, входящих в КЗГ (для хирургических групп)

Код Кзг	Название	Название Короткое 256
S109902	Другие эндокринные заболевания, операции низкого уровня	Др эндокр забол, опер низк/ур

Код БДК	Базовая Диагностичекая Категория
10	Болезни эндокринной системы, расстройства питания и метаболические заболевания ..

Код ДК	Диагностическая Категория
10M99	Другие эндокринные заболевания

Раздел КЗГ
Хирургический раздел (S)

Вторичные классификационные критерии

Коды групп операций	Осложнения	Возраст (дней)	Статус при выписке	Реанимация
Вес ребенка	Свойство диагноза	Тромболит. терапия	Дней госпит.	ТБ

Группы операций, входящих в КЗГ (для хирургических групп)

Ур. сложности	Наименование уровня сложности
05S01	Операции на эндокринных железах кроме гипофиза (уровень 1)

Код Кзг	Название	Название Короткое 255
S109901	Другие эндокринные заболевания, операции высокого уровня	Др эндокр забол, опер выс/ур

Код БДК	Базовая Диагностичекая Категория
10	Болезни эндокринной системы, расстройства питания и метаболические заболевания ..

Код ДК	Диагностическая Категория
10M99	Другие эндокринные заболевания

Раздел КЗГ
Хирургический раздел (S)

Вторичные классификационные критерии

Коды групп операций	Осложнения	Возраст (дней)	Статус при выписке	Реанимация
Вес ребенка	Свойство диагноза	Тромболит. терапия	Дней госпит.	ТБ

Группы операций, входящих в КЗГ (для хирургических групп)

Ур. сложности	Наименование уровня сложности
05S02	Операции на эндокринных железах кроме гипофиза (уровень 2)

Код Кзг	Название	Название Короткое
T100103	Диабет	Диабет

254

Код БДК	Базовая Диагностичекая Категория
10	Болезни эндокринной системы, расстройства питания и метаболические заболевания ..

Код ДК	Диагностическая Категория
10M01	Диабет

Раздел КЗГ
Терапевтический раздел (T)

Вторичные классификационные критерии

Коды групп операций	Осложнения	Возраст (дней)	Статус при выписке	Реанимация
Вес ребенка	Свойство диагноза	Тромболит. терапия	Дней госпит.	ТБ

Группы операций, входящих в КЗГ (для хирургических групп)

Код Кзг	Название	Название Короткое
S100103	Диабет, операции низкого уровня	Диабет, осложн, опер низк/ур

253

Код БДК	Базовая Диагностичекая Категория
10	Болезни эндокринной системы, расстройства питания и метаболические заболевания ..

Код ДК	Диагностическая Категория
10M01	Диабет

Раздел КЗГ

Хирургический раздел (S)

Вторичные классификационные критерии

Коды групп операций	Осложнения	Возраст (дней)	Статус при выписке	Реанимация
Вес ребенка	Свойство диагноза	Тромболит. терапия	Дней госпит.	ТБ

Группы операций, входящих в КЗГ (для хирургических групп)

Ур. сложности	Наименование уровня сложности
02S01	Операции на костно-мышечной системе и суставах (уровень 1)
06S01	Операции на органе зрения (уровень 1)
08S01	Операции на коже, подкожной клетчатке, придатках кожи (уровень 1)
09S01	Операции на органах полости рта (уровень 1)

Код Кзг	Название	Название Короткое
S100102	Диабет, осложненный, операции среднего уровня	Диабет, осложн, опер сред/ур

Код БДК	Базовая Диагностичекая Категория
10	Болезни эндокринной системы, расстройства питания и метаболические заболевания ..

Код ДК	Диагностическая Категория
10M01	Диабет

Раздел КЗГ

Хирургический раздел (S)

Вторичные классификационные критерии

Коды групп операций	Осложнения	Возраст (дней)	Статус при выписке	Реанимация
Вес ребенка	Свойство диагноза	Тромболит. терапия	Дней госпит.	ТБ

Группы операций, входящих в КЗГ (для хирургических групп)

Ур. сложности	Наименование уровня сложности
02S02	Операции на костно-мышечной системе и суставах (уровень 2)
06S02	Операции на органе зрения (уровень 2)
08S02	Операции на коже, подкожной клетчатке, придатках кожи (уровень 2)
09S02	Операции на органах полости рта (уровень 2)
16S02	Операции на сосудах (уровень 2)

Код Кзг	Название	Название Короткое
T100102	Диабет, осложненный, почечная недостаточность	Диабет, осложн почеч недостат

Код БДК	Базовая Диагностичекая Категория
10	Болезни эндокринной системы, расстройства питания и метаболические заболевания ..

Код ДК	Диагностическая Категория
10M01	Диабет

Раздел КЗГ

Терапевтический раздел (T)

Вторичные классификационные критерии

	острая и ХПН			
Коды групп операций	Осложнения	Возраст (дней)	Статус при выписке	Реанимация
Вес ребенка	Свойство диагноза	Тромболит. терапия	Дней госпит.	ТБ

Группы операций, входящих в КЗГ (для хирургических групп)

Код Кзг	Название	Название Короткое 250
S100101	Диабет, осложненный, операции высокого уровня	Диабет, осложн, опер выс/ур

Код БДК	Базовая Диагностичекая Категория
10	Болезни эндокринной системы, расстройства питания и метаболические заболевания ..

Код ДК	Диагностическая Категория
10M01	Диабет

Раздел КЗГ
Хирургический раздел (S)

Вторичные классификационные критерии

Коды групп операций	Осложнения	Возраст (дней)	Статус при выписке	Реанимация
Вес ребенка	Свойство диагноза	Тромболит. терапия	Дней госпит.	ТБ

Группы операций, входящих в КЗГ (для хирургических групп)

Ур. сложности	Наименование уровня сложности
02S03	Операции на костно-мышечной системе и суставах (уровень 3)
02S04	Операции на костно-мышечной системе и суставах (уровень 4)
06S03	Операции на органе зрения (уровень 3)
08S03	Операции на коже, подкожной клетчатке, придатках кожи (уровень 3)
08S04	Операции на коже, подкожной клетчатке, придатках кожи (уровень 4)
09S03	Операции на органах полости рта (уровень 3)

Код Кзг	Название	Название Короткое
T100101	Диабет, осложненный, реанимация более 3 суток	Диабет, осложн, реан>3 сут

Код БДК	Базовая Диагностичекая Категория
10	Болезни эндокринной системы, расстройства питания и метаболические заболевания ..

Код ДК	Диагностическая Категория
10M01	Диабет

Раздел КЗГ

Терапевтический раздел (T)

Вторичные классификационные критерии

				Реанимация > 3 дней
Коды групп операций	Осложнения	Возраст (дней)	Статус при выписке	Реанимация
Вес ребенка	Свойство диагноза	Тромболит. терапия	Дней госпит.	ТБ

Группы операций, входящих в КЗГ (для хирургических групп)

Код Кзг	Название	Название Короткое
A10MD01	Болезни эндокринной системы, оказание экстренной помощи до суток без проведения операции	Забол эндокр сист,до сут

259

Код БДК	Базовая Диагностичекая Категория
10	Болезни эндокринной системы, расстройства питания и метаболические заболевания ..

Код ДК	Диагностическая Категория
БДК10	Все диагнозы БДК

Раздел КЗГ

Краткосрочное пребывание, Терапия (А)

Вторичные классификационные критерии

Коды групп операций	Осложнения	Возраст (дней)	Статус при выписке	Реанимация
			до 24 часов	
Вес ребенка	Свойство диагноза	Тромболит. терапия	Дней госпит.	ТБ

Группы операций, входящих в КЗГ (для хирургических групп)

Диагнозы входящие в БДК "Болезни эндокринной системы, расстройства питания и метаболические заболевания и расстройства"

МКБ..	Наименование диагноза	Код ДК	Код Кзг	Название Короткое
C73	Злокачественное новообразование щитовидной железы	10M99	T109901	Др эндокр забол
			S109902	Др эндокр забол, опер низк/ур
			S109901	Др эндокр забол, опер выс/ур
		БДК10	D10MD01	Забол эндокр сист, до сут, опер
C74.0	Злокачественное новообразование коры надпочечника	10M99	T109901	Др эндокр забол
			S109902	Др эндокр забол, опер низк/ур
			S109901	Др эндокр забол, опер выс/ур
		БДК10	D10MD01	Забол эндокр сист, до сут, опер
C74.1	Злокачественное новообразование мозгового слоя надпочечника	10M99	T109901	Др эндокр забол
			S109902	Др эндокр забол, опер низк/ур
			S109901	Др эндокр забол, опер выс/ур
		БДК10	D10MD01	Забол эндокр сист, до сут, опер
C74.9	Злокачественное новообразование надпочечника неуточненной части	10M99	T109901	Др эндокр забол
			S109902	Др эндокр забол, опер низк/ур
			S109901	Др эндокр забол, опер выс/ур
		БДК10	D10MD01	Забол эндокр сист, до сут, опер
C75.0	Злокачественное новообразование паращитовидной (околощитовидной) железы	10M99	T109901	Др эндокр забол
			S109902	Др эндокр забол, опер низк/ур
			S109901	Др эндокр забол, опер выс/ур
		БДК10	D10MD01	Забол эндокр сист, до сут, опер
C75.1	Злокачественное новообразование гипофиза	10M99	T109901	Др эндокр забол
			S109902	Др эндокр забол, опер низк/ур
			S109901	Др эндокр забол, опер выс/ур
		БДК10	D10MD01	Забол эндокр сист, до сут, опер
C75.2	Злокачественное новообразование краниофарингеального протока	10M99	T109901	Др эндокр забол
			S109902	Др эндокр забол, опер низк/ур
			S109901	Др эндокр забол, опер выс/ур
		БДК10	D10MD01	Забол эндокр сист, до сут, опер
C75.8	Поражение более чем одной эндокринной железы неуточненное	10M99	T109901	Др эндокр забол
			S109902	Др эндокр забол, опер низк/ур
			S109901	Др эндокр забол, опер выс/ур
		БДК10	D10MD01	Забол эндокр сист, до сут, опер
C75.9	Злокачественное новообразование эндокринной железы неуточненное	10M99	T109901	Др эндокр забол
			S109902	Др эндокр забол, опер низк/ур
			S109901	Др эндокр забол, опер выс/ур
		БДК10	D10MD01	Забол эндокр сист, до сут, опер
C79.7	Вторичное злокачественное новообразование надпочечника	10M99	T109901	Др эндокр забол
			S109902	Др эндокр забол, опер низк/ур
			S109901	Др эндокр забол, опер выс/ур
		БДК10	D10MD01	Забол эндокр сист, до сут, опер
D09.3	Карцинома in situ щитовидной железы и других эндокринных желез	10M99	T109901	Др эндокр забол
			S109902	Др эндокр забол, опер низк/ур
			S109901	Др эндокр забол, опер выс/ур
		БДК10	D10MD01	Забол эндокр сист, до сут, опер
D13.7	Доброкачественное новообразование	10M99	T109901	Др эндокр забол

D13.7	Доброкачественное новообразование островковых клеток (островков лангерганса) поджелудочной железы	10M99	S109902	Др эндокр забол, опер низк/ур
			S109901	Др эндокр забол, опер выс/ур
		БДК10	D10MD01	Забол эндокр сист, до сут, опер
D34	Доброкачественное новообразование щитовидной железы	10M99	T109901	Др эндокр забол
			S109902	Др эндокр забол, опер низк/ур
			S109901	Др эндокр забол, опер выс/ур
		БДК10	D10MD01	Забол эндокр сист, до сут, опер
D35.0	Доброкачественное новообразование надпочечника	10M99	T109901	Др эндокр забол
			S109902	Др эндокр забол, опер низк/ур
			S109901	Др эндокр забол, опер выс/ур
		БДК10	D10MD01	Забол эндокр сист, до сут, опер
D35.1	Доброкачественное новообразование паращитовидной (околощитовидной) железы	10M99	T109901	Др эндокр забол
			S109902	Др эндокр забол, опер низк/ур
			S109901	Др эндокр забол, опер выс/ур
		БДК10	D10MD01	Забол эндокр сист, до сут, опер
D35.2	Доброкачественное новообразование гипофиза	10M99	T109901	Др эндокр забол
			S109902	Др эндокр забол, опер низк/ур
			S109901	Др эндокр забол, опер выс/ур
		БДК10	D10MD01	Забол эндокр сист, до сут, опер
D35.3	Доброкачественное новообразование краниофарингеального протока	10M99	T109901	Др эндокр забол
			S109902	Др эндокр забол, опер низк/ур
			S109901	Др эндокр забол, опер выс/ур
		БДК10	D10MD01	Забол эндокр сист, до сут, опер
D35.7	Доброкачественное новообразование других уточненных эндокринных желез	10M99	T109901	Др эндокр забол
			S109902	Др эндокр забол, опер низк/ур
			S109901	Др эндокр забол, опер выс/ур
		БДК10	D10MD01	Забол эндокр сист, до сут, опер
D35.8	Поражение более чем одной эндокринной железы	10M99	T109901	Др эндокр забол
			S109902	Др эндокр забол, опер низк/ур
			S109901	Др эндокр забол, опер выс/ур
		БДК10	D10MD01	Забол эндокр сист, до сут, опер
D35.9	Доброкачественное новообразование эндокринной железы неуточненной	10M99	T109901	Др эндокр забол
			S109902	Др эндокр забол, опер низк/ур
			S109901	Др эндокр забол, опер выс/ур
		БДК10	D10MD01	Забол эндокр сист, до сут, опер
D44.0	Новообразование неопределенного и неизвестного характера щитовидной железы	10M99	T109901	Др эндокр забол
			S109902	Др эндокр забол, опер низк/ур
			S109901	Др эндокр забол, опер выс/ур
		БДК10	D10MD01	Забол эндокр сист, до сут, опер
D44.1	Новообразование неопределенного и неизвестного характера надпочечника	10M99	T109901	Др эндокр забол
			S109902	Др эндокр забол, опер низк/ур
			S109901	Др эндокр забол, опер выс/ур
		БДК10	D10MD01	Забол эндокр сист, до сут, опер
D44.2	Новообразование неопределенного и неизвестного характера паращитовидной (околощитовидной) желез	10M99	T109901	Др эндокр забол
			S109902	Др эндокр забол, опер низк/ур
			S109901	Др эндокр забол, опер выс/ур
		БДК10	D10MD01	Забол эндокр сист, до сут, опер
D44.3	Новообразование неопределенного и неизвестного характера гипофиза	10M99	T109901	Др эндокр забол
			S109902	Др эндокр забол, опер низк/ур
			S109901	Др эндокр забол, опер выс/ур
		БДК10	D10MD01	Забол эндокр сист, до сут, опер

D44.4	Новообразование неопределенного и неизвестного характера краниофарингеального протока	10M99	T109901	Др эндокр забол
			S109902	Др эндокр забол, опер низк/ур
			S109901	Др эндокр забол, опер выс/ур
		БДК10	D10MD01	Забол эндокр сист, до сут, опер
D44.8	Поражение более чем одной эндокринной железы	10M99	T109901	Др эндокр забол
			S109902	Др эндокр забол, опер низк/ур
			S109901	Др эндокр забол, опер выс/ур
		БДК10	D10MD01	Забол эндокр сист, до сут, опер
D44.9	Новообразование неопределенного и неизвестного характера эндокринной железы неуточненной	10M99	T109901	Др эндокр забол
			S109902	Др эндокр забол, опер низк/ур
			S109901	Др эндокр забол, опер выс/ур
		БДК10	D10MD01	Забол эндокр сист, до сут, опер
E00.0	Синдром врожденной йодной недостаточности, неврологическая форма	10M99	T109901	Др эндокр забол
			S109902	Др эндокр забол, опер низк/ур
			S109901	Др эндокр забол, опер выс/ур
		БДК10	D10MD01	Забол эндокр сист, до сут, опер
E00.1	Синдром врожденной йодной недостаточности, микседематозная форма	10M99	T109901	Др эндокр забол
			S109902	Др эндокр забол, опер низк/ур
			S109901	Др эндокр забол, опер выс/ур
		БДК10	D10MD01	Забол эндокр сист, до сут, опер
E00.2	Синдром врожденной йодной недостаточности, смешанная форма	10M99	T109901	Др эндокр забол
			S109902	Др эндокр забол, опер низк/ур
			S109901	Др эндокр забол, опер выс/ур
		БДК10	D10MD01	Забол эндокр сист, до сут, опер
E00.9	Синдром врожденной йодной недостаточности неуточненный	10M99	T109901	Др эндокр забол
			S109902	Др эндокр забол, опер низк/ур
			S109901	Др эндокр забол, опер выс/ур
		БДК10	D10MD01	Забол эндокр сист, до сут, опер
E01.0	Диффузный (эндемический) зоб, связанный с йодной недостаточностью	10M99	T109901	Др эндокр забол
			S109902	Др эндокр забол, опер низк/ур
			S109901	Др эндокр забол, опер выс/ур
		БДК10	D10MD01	Забол эндокр сист, до сут, опер
E01.1	Многоузловой (эндемический) зоб, связанный с йодной недостаточностью	10M99	T109901	Др эндокр забол
			S109902	Др эндокр забол, опер низк/ур
			S109901	Др эндокр забол, опер выс/ур
		БДК10	D10MD01	Забол эндокр сист, до сут, опер
E01.2	Зоб (эндемический), связанный с йодной недостаточностью, неуточненный	10M99	T109901	Др эндокр забол
			S109902	Др эндокр забол, опер низк/ур
			S109901	Др эндокр забол, опер выс/ур
		БДК10	D10MD01	Забол эндокр сист, до сут, опер
E01.8	Другие болезни щитовидной железы, связанные с йодной недостаточностью, и сходные состояния	10M99	T109901	Др эндокр забол
			S109902	Др эндокр забол, опер низк/ур
			S109901	Др эндокр забол, опер выс/ур
		БДК10	D10MD01	Забол эндокр сист, до сут, опер
E02	Субклинический гипотиреоз вследствие йодной недостаточности	10M99	T109901	Др эндокр забол
			S109902	Др эндокр забол, опер низк/ур
			S109901	Др эндокр забол, опер выс/ур
		БДК10	D10MD01	Забол эндокр сист, до сут, опер
E03.0	Врожденный гипотиреоз с диффузным зобом	10M99	T109901	Др эндокр забол
			S109902	Др эндокр забол, опер низк/ур
			S109901	Др эндокр забол, опер выс/ур

E03.0	зобом	БДК10	D10MD01	Забол эндокр сист, до сут, опер
E03.1	Врожденный гипотиреоз без зоба	10M99	T109901	Др эндокр забол
			S109902	Др эндокр забол, опер низк/ур
			S109901	Др эндокр забол, опер выс/ур
		БДК10	D10MD01	Забол эндокр сист, до сут, опер
E03.2	Гипотиреоз, вызванный медикаментами и другими внешними веществами	10M99	T109901	Др эндокр забол
			S109902	Др эндокр забол, опер низк/ур
			S109901	Др эндокр забол, опер выс/ур
		БДК10	D10MD01	Забол эндокр сист, до сут, опер
E03.3	Постинфекционный гипотиреоз	10M99	T109901	Др эндокр забол
			S109902	Др эндокр забол, опер низк/ур
			S109901	Др эндокр забол, опер выс/ур
		БДК10	D10MD01	Забол эндокр сист, до сут, опер
E03.4	Атрофия щитовидной железы (приобретенная)	10M99	T109901	Др эндокр забол
			S109902	Др эндокр забол, опер низк/ур
			S109901	Др эндокр забол, опер выс/ур
		БДК10	D10MD01	Забол эндокр сист, до сут, опер
E03.8	Другие уточненные гипотиреозы	10M99	T109901	Др эндокр забол
			S109902	Др эндокр забол, опер низк/ур
			S109901	Др эндокр забол, опер выс/ур
		БДК10	D10MD01	Забол эндокр сист, до сут, опер
E03.9	Гипотиреоз неуточненный	10M99	T109901	Др эндокр забол
			S109902	Др эндокр забол, опер низк/ур
			S109901	Др эндокр забол, опер выс/ур
		БДК10	D10MD01	Забол эндокр сист, до сут, опер
E04.0	Нетоксический диффузный зоб	10M99	T109901	Др эндокр забол
			S109902	Др эндокр забол, опер низк/ур
			S109901	Др эндокр забол, опер выс/ур
		БДК10	D10MD01	Забол эндокр сист, до сут, опер
E04.1	Нетоксический одноузловой зоб	10M99	T109901	Др эндокр забол
			S109902	Др эндокр забол, опер низк/ур
			S109901	Др эндокр забол, опер выс/ур
		БДК10	D10MD01	Забол эндокр сист, до сут, опер
E04.2	Нетоксический многоузловой зоб	10M99	T109901	Др эндокр забол
			S109902	Др эндокр забол, опер низк/ур
			S109901	Др эндокр забол, опер выс/ур
		БДК10	D10MD01	Забол эндокр сист, до сут, опер
E04.8	Другие уточненные формы нетоксического зоба	10M99	T109901	Др эндокр забол
			S109902	Др эндокр забол, опер низк/ур
			S109901	Др эндокр забол, опер выс/ур
		БДК10	D10MD01	Забол эндокр сист, до сут, опер
E04.9	Нетоксический зоб неуточненный	10M99	T109901	Др эндокр забол
			S109902	Др эндокр забол, опер низк/ур
			S109901	Др эндокр забол, опер выс/ур
		БДК10	D10MD01	Забол эндокр сист, до сут, опер
E05.0	Тиреотоксикоз с диффузным зобом	10M99	T109901	Др эндокр забол
			S109902	Др эндокр забол, опер низк/ур
			S109901	Др эндокр забол, опер выс/ур
		БДК10	D10MD01	Забол эндокр сист, до сут, опер
E05.1	Тиреотоксикоз с токсическим одноузловым зобом	10M99	T109901	Др эндокр забол
			S109902	Др эндокр забол, опер низк/ур

E05.1	Тиреотоксикоз с токсическим одноузловым зобом	10M99	S109901	Др эндокр забол, опер выс/ур
		БДК10	D10MD01	Забол эндокр сист, до сут, опер
E05.2	Тиреотоксикоз с токсическим многоузловым зобом	10M99	T109901	Др эндокр забол
			S109902	Др эндокр забол, опер низк/ур
			S109901	Др эндокр забол, опер выс/ур
		БДК10	D10MD01	Забол эндокр сист, до сут, опер
E05.3	Тиреотоксикоз от эктопией ткани щитовидной железы	10M99	T109901	Др эндокр забол
			S109902	Др эндокр забол, опер низк/ур
			S109901	Др эндокр забол, опер выс/ур
		БДК10	D10MD01	Забол эндокр сист, до сут, опер
E05.4	Тиреотоксикоз искусственный	10M99	T109901	Др эндокр забол
			S109902	Др эндокр забол, опер низк/ур
			S109901	Др эндокр забол, опер выс/ур
		БДК10	D10MD01	Забол эндокр сист, до сут, опер
E05.5	Тиреоидный криз или кома	10M99	T109901	Др эндокр забол
			S109902	Др эндокр забол, опер низк/ур
			S109901	Др эндокр забол, опер выс/ур
		БДК10	D10MD01	Забол эндокр сист, до сут, опер
E05.8	Другие формы тиреотоксикоза	10M99	T109901	Др эндокр забол
			S109902	Др эндокр забол, опер низк/ур
			S109901	Др эндокр забол, опер выс/ур
		БДК10	D10MD01	Забол эндокр сист, до сут, опер
E05.9	Тиреотоксикоз неуточненный	10M99	T109901	Др эндокр забол
			S109902	Др эндокр забол, опер низк/ур
			S109901	Др эндокр забол, опер выс/ур
		БДК10	D10MD01	Забол эндокр сист, до сут, опер
E06.0	Острый тиреоидит	10M99	T109901	Др эндокр забол
			S109902	Др эндокр забол, опер низк/ур
			S109901	Др эндокр забол, опер выс/ур
		БДК10	D10MD01	Забол эндокр сист, до сут, опер
E06.1	Подострый тиреоидит	10M99	T109901	Др эндокр забол
			S109902	Др эндокр забол, опер низк/ур
			S109901	Др эндокр забол, опер выс/ур
		БДК10	D10MD01	Забол эндокр сист, до сут, опер
E06.2	Хронический тиреоидит с преходящим тиреотоксикозом	10M99	T109901	Др эндокр забол
			S109902	Др эндокр забол, опер низк/ур
			S109901	Др эндокр забол, опер выс/ур
		БДК10	D10MD01	Забол эндокр сист, до сут, опер
E06.3	Аутоиммунный тиреоидит	10M99	T109901	Др эндокр забол
			S109902	Др эндокр забол, опер низк/ур
			S109901	Др эндокр забол, опер выс/ур
		БДК10	D10MD01	Забол эндокр сист, до сут, опер
E06.4	Медикаментозный тиреоидит	10M99	T109901	Др эндокр забол
			S109902	Др эндокр забол, опер низк/ур
			S109901	Др эндокр забол, опер выс/ур
		БДК10	D10MD01	Забол эндокр сист, до сут, опер
E06.5	Другой хронический тиреоидит	10M99	T109901	Др эндокр забол
			S109902	Др эндокр забол, опер низк/ур
			S109901	Др эндокр забол, опер выс/ур
		БДК10	D10MD01	Забол эндокр сист, до сут, опер
E06.9	Тиреоидит неуточненный	10M99	T109901	Др эндокр забол

E06.9	Тиреоидит неуточненный	10M99	S109902	Др эндокр забол, опер низк/ур
			S109901	Др эндокр забол, опер выс/ур
		БДК10	D10MD01	Забол эндокр сист, до сут, опер
E07.0	Повышенная секреция кальцитонина	10M99	T109901	Др эндокр забол
			S109902	Др эндокр забол, опер низк/ур
			S109901	Др эндокр забол, опер выс/ур
		БДК10	D10MD01	Забол эндокр сист, до сут, опер
E07.1	Дисгормональный зоб	10M99	T109901	Др эндокр забол
			S109902	Др эндокр забол, опер низк/ур
			S109901	Др эндокр забол, опер выс/ур
		БДК10	D10MD01	Забол эндокр сист, до сут, опер
E07.8	Другие уточненные болезни щитовидной железы	10M99	T109901	Др эндокр забол
			S109902	Др эндокр забол, опер низк/ур
			S109901	Др эндокр забол, опер выс/ур
		БДК10	D10MD01	Забол эндокр сист, до сут, опер
E07.9	Болезнь щитовидной железы неуточненная	10M99	T109901	Др эндокр забол
			S109902	Др эндокр забол, опер низк/ур
			S109901	Др эндокр забол, опер выс/ур
		БДК10	D10MD01	Забол эндокр сист, до сут, опер
E10	Инсулинзависимый сахарный диабет	БДК10	D10MD01	Забол эндокр сист, до сут, опер
			A10MD01	Забол эндокр сист,до сут
E10.0	Инсулинзависимый сахарный диабет с комой	10M01	T100103	Диабет
			T100102	Диабет, осложн почеч недостат
			T100101	Диабет, осложн, реан>3 сут
			S100103	Диабет, осложн, опер низк/ур
			S100102	Диабет, осложн, опер сред/ур
			S100101	Диабет, осложн, опер выс/ур
		БДК10	D10MD01	Забол эндокр сист, до сут, опер
E10.1	Инсулинзависимый сахарный диабет с кетоацидозом	10M01	T100103	Диабет
			T100102	Диабет, осложн почеч недостат
			T100101	Диабет, осложн, реан>3 сут
			S100103	Диабет, осложн, опер низк/ур
			S100102	Диабет, осложн, опер сред/ур
			S100101	Диабет, осложн, опер выс/ур
		БДК10	D10MD01	Забол эндокр сист, до сут, опер
E10.2	Инсулинзависимый сахарный диабет с поражением почек	10M01	T100103	Диабет
			T100102	Диабет, осложн почеч недостат
			T100101	Диабет, осложн, реан>3 сут
			S100103	Диабет, осложн, опер низк/ур
			S100102	Диабет, осложн, опер сред/ур
			S100101	Диабет, осложн, опер выс/ур
		БДК10	D10MD01	Забол эндокр сист, до сут, опер
E10.3	Инсулинзависимый сахарный диабет с поражениями глаз	10M01	T100103	Диабет
			T100102	Диабет, осложн почеч недостат
			T100101	Диабет, осложн, реан>3 сут
			S100103	Диабет, осложн, опер низк/ур
			S100102	Диабет, осложн, опер сред/ур
			S100101	Диабет, осложн, опер выс/ур
		БДК10	D10MD01	Забол эндокр сист, до сут, опер
E10.4	Инсулинзависимый сахарный диабет с неврологическими осложнениями	10M01	T100103	Диабет
			T100102	Диабет, осложн почеч недостат

E10.4	Инсулинзависимый сахарный диабет с неврологическими осложнениями	10M01	T100101	Диабет, осложн, реан>3 сут
			S100103	Диабет, осложн, опер низк/ур
			S100102	Диабет, осложн, опер сред/ур
			S100101	Диабет, осложн, опер выс/ур
		БДК10	D10MD01	Забол эндокр сист, до сут, опер
E10.5	Инсулинзависимый сахарный диабет с нарушениями периферического кровообращения	10M01	T100103	Диабет
			T100102	Диабет, осложн почеч недостат
			T100101	Диабет, осложн, реан>3 сут
			S100103	Диабет, осложн, опер низк/ур
			S100102	Диабет, осложн, опер сред/ур
			S100101	Диабет, осложн, опер выс/ур
		БДК10	D10MD01	Забол эндокр сист, до сут, опер
E10.6	Инсулинзависимый сахарный диабет с другими уточненными осложнениями	10M01	T100103	Диабет
			T100102	Диабет, осложн почеч недостат
			T100101	Диабет, осложн, реан>3 сут
			S100103	Диабет, осложн, опер низк/ур
			S100102	Диабет, осложн, опер сред/ур
			S100101	Диабет, осложн, опер выс/ур
		БДК10	D10MD01	Забол эндокр сист, до сут, опер
E10.7	Инсулинзависимый сахарный диабет с множественными осложнениями	10M01	T100103	Диабет
			T100102	Диабет, осложн почеч недостат
			T100101	Диабет, осложн, реан>3 сут
			S100103	Диабет, осложн, опер низк/ур
			S100102	Диабет, осложн, опер сред/ур
			S100101	Диабет, осложн, опер выс/ур
		БДК10	D10MD01	Забол эндокр сист, до сут, опер
E10.8	Инсулинзависимый сахарный диабет с неуточненными осложнениями	10M01	T100103	Диабет
			T100102	Диабет, осложн почеч недостат
			T100101	Диабет, осложн, реан>3 сут
			S100103	Диабет, осложн, опер низк/ур
			S100102	Диабет, осложн, опер сред/ур
			S100101	Диабет, осложн, опер выс/ур
		БДК10	D10MD01	Забол эндокр сист, до сут, опер
E10.9	Инсулинзависимый сахарный диабет без осложнений	10M01	T100103	Диабет
			T100102	Диабет, осложн почеч недостат
			T100101	Диабет, осложн, реан>3 сут
			S100103	Диабет, осложн, опер низк/ур
			S100102	Диабет, осложн, опер сред/ур
			S100101	Диабет, осложн, опер выс/ур
		БДК10	D10MD01	Забол эндокр сист, до сут, опер
E11	Инсулиннезависимый сахарный диабет	БДК10	D10MD01	Забол эндокр сист, до сут, опер
			A10MD01	Забол эндокр сист,до сут
E11.0	Инсулиннезависимый сахарный диабет с комой	10M01	T100103	Диабет
			T100102	Диабет, осложн почеч недостат
			T100101	Диабет, осложн, реан>3 сут
			S100103	Диабет, осложн, опер низк/ур
			S100102	Диабет, осложн, опер сред/ур
			S100101	Диабет, осложн, опер выс/ур
		БДК10	D10MD01	Забол эндокр сист, до сут, опер
E11.1	Инсулиннезависимый сахарный диабет с кетоацидозом	10M01	T100103	Диабет
			T100102	Диабет, осложн почеч недостат

E11.1	Инсулиннезависимый сахарный диабет с кетоацидозом	10M01	T100101	Диабет, осложн, реан>3 сут
			S100103	Диабет, осложн, опер низк/ур
			S100102	Диабет, осложн, опер сред/ур
			S100101	Диабет, осложн, опер выс/ур
		БДК10	D10MD01	Забол эндокр сист, до сут, опер
E11.2	Инсулиннезависимый сахарный диабет с поражением почек	10M01	T100103	Диабет
			T100102	Диабет, осложн почеч недостат
			T100101	Диабет, осложн, реан>3 сут
			S100103	Диабет, осложн, опер низк/ур
			S100102	Диабет, осложн, опер сред/ур
			S100101	Диабет, осложн, опер выс/ур
		БДК10	D10MD01	Забол эндокр сист, до сут, опер
E11.3	Инсулиннезависимый сахарный диабет с поражениями глаз	10M01	T100103	Диабет
			T100102	Диабет, осложн почеч недостат
			T100101	Диабет, осложн, реан>3 сут
			S100103	Диабет, осложн, опер низк/ур
			S100102	Диабет, осложн, опер сред/ур
			S100101	Диабет, осложн, опер выс/ур
		БДК10	D10MD01	Забол эндокр сист, до сут, опер
E11.4	Инсулиннезависимый сахарный диабет с неврологическими осложнениями	10M01	T100103	Диабет
			T100102	Диабет, осложн почеч недостат
			T100101	Диабет, осложн, реан>3 сут
			S100103	Диабет, осложн, опер низк/ур
			S100102	Диабет, осложн, опер сред/ур
			S100101	Диабет, осложн, опер выс/ур
		БДК10	D10MD01	Забол эндокр сист, до сут, опер
E11.5	Инсулиннезависимый сахарный диабет с нарушениями периферического кровообращения	10M01	T100103	Диабет
			T100102	Диабет, осложн почеч недостат
			T100101	Диабет, осложн, реан>3 сут
			S100103	Диабет, осложн, опер низк/ур
			S100102	Диабет, осложн, опер сред/ур
			S100101	Диабет, осложн, опер выс/ур
		БДК10	D10MD01	Забол эндокр сист, до сут, опер
E11.6	Инсулиннезависимый сахарный диабет с другими уточненными осложнениями	10M01	T100103	Диабет
			T100102	Диабет, осложн почеч недостат
			T100101	Диабет, осложн, реан>3 сут
			S100103	Диабет, осложн, опер низк/ур
			S100102	Диабет, осложн, опер сред/ур
			S100101	Диабет, осложн, опер выс/ур
		БДК10	D10MD01	Забол эндокр сист, до сут, опер
E11.7	Инсулиннезависимый сахарный диабет с множественными осложнениями	10M01	T100103	Диабет
			T100102	Диабет, осложн почеч недостат
			T100101	Диабет, осложн, реан>3 сут
			S100103	Диабет, осложн, опер низк/ур
			S100102	Диабет, осложн, опер сред/ур
			S100101	Диабет, осложн, опер выс/ур
		БДК10	D10MD01	Забол эндокр сист, до сут, опер
E11.8	Инсулиннезависимый сахарный диабет с неуточненными осложнениями	10M01	T100103	Диабет
			T100102	Диабет, осложн почеч недостат
			T100101	Диабет, осложн, реан>3 сут
			S100103	Диабет, осложн, опер низк/ур

E11.8	Инсулиннезависимый сахарный диабет с неуточненными осложнениями	10M01	S100102	Диабет, осложн, опер сред/ур
			S100101	Диабет, осложн, опер выс/ур
		БДК10	D10MD01	Забол эндокр сист, до сут, опер
E11.9	Инсулиннезависимый сахарный диабет без осложнений	10M01	T100103	Диабет
			T100102	Диабет, осложн почеч недостат
			T100101	Диабет, осложн, реан>3 сут
			S100103	Диабет, осложн, опер низк/ур
			S100102	Диабет, осложн, опер сред/ур
			S100101	Диабет, осложн, опер выс/ур
		БДК10	D10MD01	Забол эндокр сист, до сут, опер
E12.0	Сахарный диабет, связанный с недостаточностью питания, с комой	10M99	T109901	Др эндокр забол
			S109902	Др эндокр забол, опер низк/ур
			S109901	Др эндокр забол, опер выс/ур
		БДК10	D10MD01	Забол эндокр сист, до сут, опер
E12.1	Сахарный диабет, связанный с недостаточностью питания, с кетоацидозом	10M99	T109901	Др эндокр забол
			S109902	Др эндокр забол, опер низк/ур
			S109901	Др эндокр забол, опер выс/ур
		БДК10	D10MD01	Забол эндокр сист, до сут, опер
E12.2	Сахарный диабет, связанный с недостаточностью питания, с поражением почек	10M01	T100103	Диабет
			T100102	Диабет, осложн почеч недостат
			T100101	Диабет, осложн, реан>3 сут
			S100103	Диабет, осложн, опер низк/ур
			S100102	Диабет, осложн, опер сред/ур
			S100101	Диабет, осложн, опер выс/ур
		БДК10	D10MD01	Забол эндокр сист, до сут, опер
E12.3	Сахарный диабет, связанный с недостаточностью питания, с поражениями глаз	10M01	T100103	Диабет
			T100102	Диабет, осложн почеч недостат
			T100101	Диабет, осложн, реан>3 сут
			S100103	Диабет, осложн, опер низк/ур
			S100102	Диабет, осложн, опер сред/ур
			S100101	Диабет, осложн, опер выс/ур
		БДК10	D10MD01	Забол эндокр сист, до сут, опер
E12.4	Сахарный диабет, связанный с недостаточностью питания, с неврологическими осложнениями	10M01	T100103	Диабет
			T100102	Диабет, осложн почеч недостат
			T100101	Диабет, осложн, реан>3 сут
			S100103	Диабет, осложн, опер низк/ур
			S100102	Диабет, осложн, опер сред/ур
			S100101	Диабет, осложн, опер выс/ур
		БДК10	D10MD01	Забол эндокр сист, до сут, опер
E12.5	Сахарный диабет, связанный с недостаточностью питания, с нарушениями периферического кровообращ	10M01	T100103	Диабет
			T100102	Диабет, осложн почеч недостат
			T100101	Диабет, осложн, реан>3 сут
			S100103	Диабет, осложн, опер низк/ур
			S100102	Диабет, осложн, опер сред/ур
			S100101	Диабет, осложн, опер выс/ур
		БДК10	D10MD01	Забол эндокр сист, до сут, опер
E12.6	Сахарный диабет, связанный с недостаточностью питания, с другими уточненными осложнениями	10M99	T109901	Др эндокр забол
			S109902	Др эндокр забол, опер низк/ур
			S109901	Др эндокр забол, опер выс/ур
		БДК10	D10MD01	Забол эндокр сист, до сут, опер
E12.7	Сахарный диабет, связанный с	10M99	T109901	Др эндокр забол

E12.7	Сахарный диабет, связанный с недостаточностью питания, с множественными осложнениями	10M99	S109902	Др эндокр забол, опер низк/ур
			S109901	Др эндокр забол, опер выс/ур
		БДК10	D10MD01	Забол эндокр сист, до сут, опер
E12.8	Сахарный диабет, связанный с недостаточностью питания, с неуточненными осложнениями	10M99	T109901	Др эндокр забол
			S109902	Др эндокр забол, опер низк/ур
			S109901	Др эндокр забол, опер выс/ур
		БДК10	D10MD01	Забол эндокр сист, до сут, опер
E12.9	Сахарный диабет, связанный с недостаточностью питания, без осложнений	10M99	T109901	Др эндокр забол
			S109902	Др эндокр забол, опер низк/ур
			S109901	Др эндокр забол, опер выс/ур
		БДК10	D10MD01	Забол эндокр сист, до сут, опер
E13.0	Уточненные формы сахарного диабета, с комой	10M01	T100103	Диабет
			T100102	Диабет, осложн почеч недостат
			T100101	Диабет, осложн, реан>3 сут
			S100103	Диабет, осложн, опер низк/ур
			S100102	Диабет, осложн, опер сред/ур
			S100101	Диабет, осложн, опер выс/ур
		БДК10	D10MD01	Забол эндокр сист, до сут, опер
E13.1	Уточненные формы сахарного диабета, с кетоацидозом	10M01	T100103	Диабет
			T100102	Диабет, осложн почеч недостат
			T100101	Диабет, осложн, реан>3 сут
			S100103	Диабет, осложн, опер низк/ур
			S100102	Диабет, осложн, опер сред/ур
			S100101	Диабет, осложн, опер выс/ур
		БДК10	D10MD01	Забол эндокр сист, до сут, опер
E13.2	Уточненные формы сахарного диабета, с поражением почек	10M01	T100103	Диабет
			T100102	Диабет, осложн почеч недостат
			T100101	Диабет, осложн, реан>3 сут
			S100103	Диабет, осложн, опер низк/ур
			S100102	Диабет, осложн, опер сред/ур
			S100101	Диабет, осложн, опер выс/ур
		БДК10	D10MD01	Забол эндокр сист, до сут, опер
E13.3	Уточненные формы сахарного диабета, с поражениями глаз	10M01	T100103	Диабет
			T100102	Диабет, осложн почеч недостат
			T100101	Диабет, осложн, реан>3 сут
			S100103	Диабет, осложн, опер низк/ур
			S100102	Диабет, осложн, опер сред/ур
			S100101	Диабет, осложн, опер выс/ур
		БДК10	D10MD01	Забол эндокр сист, до сут, опер
E13.4	Уточненные формы сахарного диабета, с неврологическими осложнениями	10M01	T100103	Диабет
			T100102	Диабет, осложн почеч недостат
			T100101	Диабет, осложн, реан>3 сут
			S100103	Диабет, осложн, опер низк/ур
			S100102	Диабет, осложн, опер сред/ур
			S100101	Диабет, осложн, опер выс/ур
		БДК10	D10MD01	Забол эндокр сист, до сут, опер
E13.5	Уточненные формы сахарного диабета, с нарушениями периферического кровообращения	10M01	T100103	Диабет
			T100102	Диабет, осложн почеч недостат
			T100101	Диабет, осложн, реан>3 сут
			S100103	Диабет, осложн, опер низк/ур
			S100102	Диабет, осложн, опер сред/ур

E13.5	Уточненные формы сахарного диабета, с нарушениями периферического кровообращения	10M01	S100101	Диабет, осложн, опер выс/ур
		БДК10	D10MD01	Забол эндокр сист, до сут, опер
E13.6	Уточненные формы сахарного диабета, с другими уточненными осложнениями	10M01	T100103	Диабет
			T100102	Диабет, осложн почеч недостат
			T100101	Диабет, осложн, реан>3 сут
			S100103	Диабет, осложн, опер низк/ур
			S100102	Диабет, осложн, опер сред/ур
			S100101	Диабет, осложн, опер выс/ур
		БДК10	D10MD01	Забол эндокр сист, до сут, опер
E13.7	Уточненные формы сахарного диабета, с множественными осложнениями	10M01	T100103	Диабет
			T100102	Диабет, осложн почеч недостат
			T100101	Диабет, осложн, реан>3 сут
			S100103	Диабет, осложн, опер низк/ур
			S100102	Диабет, осложн, опер сред/ур
			S100101	Диабет, осложн, опер выс/ур
		БДК10	D10MD01	Забол эндокр сист, до сут, опер
E13.8	Уточненные формы сахарного диабета, с неуточненными осложнениями	10M01	T100103	Диабет
			T100102	Диабет, осложн почеч недостат
			T100101	Диабет, осложн, реан>3 сут
			S100103	Диабет, осложн, опер низк/ур
			S100102	Диабет, осложн, опер сред/ур
			S100101	Диабет, осложн, опер выс/ур
		БДК10	D10MD01	Забол эндокр сист, до сут, опер
E13.9	Уточненные формы сахарного диабета, без осложнений	10M01	T100103	Диабет
			T100102	Диабет, осложн почеч недостат
			T100101	Диабет, осложн, реан>3 сут
			S100103	Диабет, осложн, опер низк/ур
			S100102	Диабет, осложн, опер сред/ур
			S100101	Диабет, осложн, опер выс/ур
		БДК10	D10MD01	Забол эндокр сист, до сут, опер
E14	Сахарный диабет неуточненный	БДК10	D10MD01	Забол эндокр сист, до сут, опер
			A10MD01	Забол эндокр сист,до сут
E14.0	Сахарный диабет неуточненный, с комой	10M01	T100103	Диабет
			T100102	Диабет, осложн почеч недостат
			T100101	Диабет, осложн, реан>3 сут
			S100103	Диабет, осложн, опер низк/ур
			S100102	Диабет, осложн, опер сред/ур
			S100101	Диабет, осложн, опер выс/ур
		БДК10	D10MD01	Забол эндокр сист, до сут, опер
E14.1	Сахарный диабет неуточненный, с кетоацидозом	10M01	T100103	Диабет
			T100102	Диабет, осложн почеч недостат
			T100101	Диабет, осложн, реан>3 сут
			S100103	Диабет, осложн, опер низк/ур
			S100102	Диабет, осложн, опер сред/ур
			S100101	Диабет, осложн, опер выс/ур
		БДК10	D10MD01	Забол эндокр сист, до сут, опер
E14.2	Сахарный диабет неуточненный, с поражением почек	10M01	T100103	Диабет
			T100102	Диабет, осложн почеч недостат
			T100101	Диабет, осложн, реан>3 сут
			S100103	Диабет, осложн, опер низк/ур
			S100102	Диабет, осложн, опер сред/ур

E14.2	Сахарный диабет неуточненный, с поражением почек	10M01	S100101	Диабет, осложн, опер выс/ур
		БДК10	D10MD01	Забол эндокр сист, до сут, опер
E14.3	Сахарный диабет неуточненный, с поражениями глаз	10M01	T100103	Диабет
			T100102	Диабет, осложн почеч недостат
			T100101	Диабет, осложн, реан>3 сут
			S100103	Диабет, осложн, опер низк/ур
			S100102	Диабет, осложн, опер сред/ур
			S100101	Диабет, осложн, опер выс/ур
		БДК10	D10MD01	Забол эндокр сист, до сут, опер
E14.4	Сахарный диабет неуточненный, с неврологическими осложнениями	10M01	T100103	Диабет
			T100102	Диабет, осложн почеч недостат
			T100101	Диабет, осложн, реан>3 сут
			S100103	Диабет, осложн, опер низк/ур
			S100102	Диабет, осложн, опер сред/ур
			S100101	Диабет, осложн, опер выс/ур
		БДК10	D10MD01	Забол эндокр сист, до сут, опер
E14.5	Сахарный диабет неуточненный, с нарушениями периферического кровообращения	10M01	T100103	Диабет
			T100102	Диабет, осложн почеч недостат
			T100101	Диабет, осложн, реан>3 сут
			S100103	Диабет, осложн, опер низк/ур
			S100102	Диабет, осложн, опер сред/ур
			S100101	Диабет, осложн, опер выс/ур
		БДК10	D10MD01	Забол эндокр сист, до сут, опер
E14.6	Сахарный диабет неуточненный, с другими уточненными осложнениями	10M01	T100103	Диабет
			T100102	Диабет, осложн почеч недостат
			T100101	Диабет, осложн, реан>3 сут
			S100103	Диабет, осложн, опер низк/ур
			S100102	Диабет, осложн, опер сред/ур
			S100101	Диабет, осложн, опер выс/ур
		БДК10	D10MD01	Забол эндокр сист, до сут, опер
E14.7	Сахарный диабет неуточненный, с множественными осложнениями	10M01	T100103	Диабет
			T100102	Диабет, осложн почеч недостат
			T100101	Диабет, осложн, реан>3 сут
			S100103	Диабет, осложн, опер низк/ур
			S100102	Диабет, осложн, опер сред/ур
			S100101	Диабет, осложн, опер выс/ур
		БДК10	D10MD01	Забол эндокр сист, до сут, опер
E14.8	Сахарный диабет неуточненный, с неуточненными осложнениями	10M01	T100103	Диабет
			T100102	Диабет, осложн почеч недостат
			T100101	Диабет, осложн, реан>3 сут
			S100103	Диабет, осложн, опер низк/ур
			S100102	Диабет, осложн, опер сред/ур
			S100101	Диабет, осложн, опер выс/ур
		БДК10	D10MD01	Забол эндокр сист, до сут, опер
E14.9	Сахарный диабет неуточненный, без осложнений	10M01	T100103	Диабет
			T100102	Диабет, осложн почеч недостат
			T100101	Диабет, осложн, реан>3 сут
			S100103	Диабет, осложн, опер низк/ур
			S100102	Диабет, осложн, опер сред/ур
			S100101	Диабет, осложн, опер выс/ур
		БДК10	D10MD01	Забол эндокр сист, до сут, опер

E15	Недиабетическая гипогликемическая кома	10M99	T109901	Др эндокр забол
			S109902	Др эндокр забол, опер низк/ур
			S109901	Др эндокр забол, опер выс/ур
		БДК10	D10MD01	Забол эндокр сист, до сут, опер
E16.0	Медикаментозная гипогликемия без комы	10M99	T109901	Др эндокр забол
			S109902	Др эндокр забол, опер низк/ур
			S109901	Др эндокр забол, опер выс/ур
		БДК10	D10MD01	Забол эндокр сист, до сут, опер
E16.1	Другие формы гипогликемии	10M99	T109901	Др эндокр забол
			S109902	Др эндокр забол, опер низк/ур
			S109901	Др эндокр забол, опер выс/ур
		БДК10	D10MD01	Забол эндокр сист, до сут, опер
E16.2	Гипогликемия неуточненная	10M99	T109901	Др эндокр забол
			S109902	Др эндокр забол, опер низк/ур
			S109901	Др эндокр забол, опер выс/ур
		БДК10	D10MD01	Забол эндокр сист, до сут, опер
E16.3	Повышенная секреция глюкагона	10M99	T109901	Др эндокр забол
			S109902	Др эндокр забол, опер низк/ур
			S109901	Др эндокр забол, опер выс/ур
		БДК10	D10MD01	Забол эндокр сист, до сут, опер
E16.8	Другие уточненные нарушения внутренней секреции поджелудочной железы	10M99	T109901	Др эндокр забол
			S109902	Др эндокр забол, опер низк/ур
			S109901	Др эндокр забол, опер выс/ур
		БДК10	D10MD01	Забол эндокр сист, до сут, опер
E16.9	Нарушение внутренней секреции поджелудочной железы неуточненное	10M99	T109901	Др эндокр забол
			S109902	Др эндокр забол, опер низк/ур
			S109901	Др эндокр забол, опер выс/ур
		БДК10	D10MD01	Забол эндокр сист, до сут, опер
E20.0	Идиопатический гипопаратиреоз	10M99	T109901	Др эндокр забол
			S109902	Др эндокр забол, опер низк/ур
			S109901	Др эндокр забол, опер выс/ур
		БДК10	D10MD01	Забол эндокр сист, до сут, опер
E20.1	Псевдогипопаратиреоз	10M99	T109901	Др эндокр забол
			S109902	Др эндокр забол, опер низк/ур
			S109901	Др эндокр забол, опер выс/ур
		БДК10	D10MD01	Забол эндокр сист, до сут, опер
E20.8	Другие формы гипопаратиреоза	10M99	T109901	Др эндокр забол
			S109902	Др эндокр забол, опер низк/ур
			S109901	Др эндокр забол, опер выс/ур
		БДК10	D10MD01	Забол эндокр сист, до сут, опер
E20.9	Гипопаратиреоз неуточненный	10M99	T109901	Др эндокр забол
			S109902	Др эндокр забол, опер низк/ур
			S109901	Др эндокр забол, опер выс/ур
		БДК10	D10MD01	Забол эндокр сист, до сут, опер
E21.0	Первичный гиперпаратиреоз	10M99	T109901	Др эндокр забол
			S109902	Др эндокр забол, опер низк/ур
			S109901	Др эндокр забол, опер выс/ур
		БДК10	D10MD01	Забол эндокр сист, до сут, опер
E21.1	Вторичный гиперпаратиреоз, не классифицированный в других рубриках	10M99	T109901	Др эндокр забол
			S109902	Др эндокр забол, опер низк/ур
			S109901	Др эндокр забол, опер выс/ур

E21.1	классифицированный в других рубриках	БДК10	D10MD01	Забол эндокр сист, до сут, опер
E21.2	Другие формы гиперпаратиреоза	10M99	T109901	Др эндокр забол
			S109902	Др эндокр забол, опер низк/ур
			S109901	Др эндокр забол, опер выс/ур
		БДК10	D10MD01	Забол эндокр сист, до сут, опер
E21.3	Гиперпаратиреоз неуточненный	10M99	T109901	Др эндокр забол
			S109902	Др эндокр забол, опер низк/ур
			S109901	Др эндокр забол, опер выс/ур
		БДК10	D10MD01	Забол эндокр сист, до сут, опер
E21.4	Другие уточненные нарушения паращитовидной (околощитовидной) железы	10M99	T109901	Др эндокр забол
			S109902	Др эндокр забол, опер низк/ур
			S109901	Др эндокр забол, опер выс/ур
		БДК10	D10MD01	Забол эндокр сист, до сут, опер
E21.5	Болезнь паращитовидной (околощитовидной) железы неуточненная	10M99	T109901	Др эндокр забол
			S109902	Др эндокр забол, опер низк/ур
			S109901	Др эндокр забол, опер выс/ур
		БДК10	D10MD01	Забол эндокр сист, до сут, опер
E22.0	Акромегалия и гипофизарный гигантизм	10M99	T109901	Др эндокр забол
			S109902	Др эндокр забол, опер низк/ур
			S109901	Др эндокр забол, опер выс/ур
		БДК10	D10MD01	Забол эндокр сист, до сут, опер
E22.1	Гиперпролактинемия	10M99	T109901	Др эндокр забол
			S109902	Др эндокр забол, опер низк/ур
			S109901	Др эндокр забол, опер выс/ур
		БДК10	D10MD01	Забол эндокр сист, до сут, опер
E22.2	Синдром неадекватной секреции антидиуретического гормона	10M99	T109901	Др эндокр забол
			S109902	Др эндокр забол, опер низк/ур
			S109901	Др эндокр забол, опер выс/ур
		БДК10	D10MD01	Забол эндокр сист, до сут, опер
E22.8	Другие состояния гиперфункции гипофиза	10M99	T109901	Др эндокр забол
			S109902	Др эндокр забол, опер низк/ур
			S109901	Др эндокр забол, опер выс/ур
		БДК10	D10MD01	Забол эндокр сист, до сут, опер
E22.9	Гиперфункция гипофиза неуточненная	10M99	T109901	Др эндокр забол
			S109902	Др эндокр забол, опер низк/ур
			S109901	Др эндокр забол, опер выс/ур
		БДК10	D10MD01	Забол эндокр сист, до сут, опер
E23.0	Гипопитуитаризм	10M99	T109901	Др эндокр забол
			S109902	Др эндокр забол, опер низк/ур
			S109901	Др эндокр забол, опер выс/ур
		БДК10	D10MD01	Забол эндокр сист, до сут, опер
E23.1	Медикаментозный гипопитуитаризм	10M99	T109901	Др эндокр забол
			S109902	Др эндокр забол, опер низк/ур
			S109901	Др эндокр забол, опер выс/ур
		БДК10	D10MD01	Забол эндокр сист, до сут, опер
E23.2	Несахарный диабет	10M99	T109901	Др эндокр забол
			S109902	Др эндокр забол, опер низк/ур
			S109901	Др эндокр забол, опер выс/ур
		БДК10	D10MD01	Забол эндокр сист, до сут, опер
E23.3	Дисфункция гипоталамуса, не классифицированная в других рубриках	10M99	T109901	Др эндокр забол
			S109902	Др эндокр забол, опер низк/ур

E23.3	Дисфункция гипоталамуса, не классифицированная в других рубриках	10M99	S109901	Др эндокр забол, опер выс/ур
		БДК10	D10MD01	Забол эндокр сист, до сут, опер
E23.6	Другие болезни гипофиза	10M99	T109901	Др эндокр забол
			S109902	Др эндокр забол, опер низк/ур
			S109901	Др эндокр забол, опер выс/ур
		БДК10	D10MD01	Забол эндокр сист, до сут, опер
E23.7	Болезнь гипофиза неуточненная	10M99	T109901	Др эндокр забол
			S109902	Др эндокр забол, опер низк/ур
			S109901	Др эндокр забол, опер выс/ур
		БДК10	D10MD01	Забол эндокр сист, до сут, опер
E24.0	Синдром иценко-кушинга гипофизарного происхождения	10M99	T109901	Др эндокр забол
			S109902	Др эндокр забол, опер низк/ур
			S109901	Др эндокр забол, опер выс/ур
		БДК10	D10MD01	Забол эндокр сист, до сут, опер
E24.1	Синдром нельсона	10M99	T109901	Др эндокр забол
			S109902	Др эндокр забол, опер низк/ур
			S109901	Др эндокр забол, опер выс/ур
		БДК10	D10MD01	Забол эндокр сист, до сут, опер
E24.2	Медикаментозный синдром иценко-кушинга	10M99	T109901	Др эндокр забол
			S109902	Др эндокр забол, опер низк/ур
			S109901	Др эндокр забол, опер выс/ур
		БДК10	D10MD01	Забол эндокр сист, до сут, опер
E24.3	Эктопический актг- синдром	10M99	T109901	Др эндокр забол
			S109902	Др эндокр забол, опер низк/ур
			S109901	Др эндокр забол, опер выс/ур
		БДК10	D10MD01	Забол эндокр сист, до сут, опер
E24.4	Кушингоидный синдром, вызванный алкоголем	10M99	T109901	Др эндокр забол
			S109902	Др эндокр забол, опер низк/ур
			S109901	Др эндокр забол, опер выс/ур
		БДК10	D10MD01	Забол эндокр сист, до сут, опер
E24.8	Другие состояния, характеризующиеся кушингоидным синдромом	10M99	T109901	Др эндокр забол
			S109902	Др эндокр забол, опер низк/ур
			S109901	Др эндокр забол, опер выс/ур
		БДК10	D10MD01	Забол эндокр сист, до сут, опер
E24.9	Синдром иценко-кушинга неуточненный	10M99	T109901	Др эндокр забол
			S109902	Др эндокр забол, опер низк/ур
			S109901	Др эндокр забол, опер выс/ур
		БДК10	D10MD01	Забол эндокр сист, до сут, опер
E25.0	Врожденные адреногенитальные расстройства связанные с дефицитом ферментов	10M99	T109901	Др эндокр забол
			S109902	Др эндокр забол, опер низк/ур
			S109901	Др эндокр забол, опер выс/ур
		БДК10	D10MD01	Забол эндокр сист, до сут, опер
E25.8	Другие адреногенитальные расстройства	10M99	T109901	Др эндокр забол
			S109902	Др эндокр забол, опер низк/ур
			S109901	Др эндокр забол, опер выс/ур
		БДК10	D10MD01	Забол эндокр сист, до сут, опер
E25.9	Адреногенитальное расстройство неуточненное	10M99	T109901	Др эндокр забол
			S109902	Др эндокр забол, опер низк/ур
			S109901	Др эндокр забол, опер выс/ур
		БДК10	D10MD01	Забол эндокр сист, до сут, опер
E26.0	Первичный гиперальдостеронизм	10M99	T109901	Др эндокр забол

E26.0	Первичный гиперальдостеронизм	10M99	S109902	Др эндокр забол, опер низк/ур
			S109901	Др эндокр забол, опер выс/ур
		БДК10	D10MD01	Забол эндокр сист, до сут, опер
E26.1	Вторичный гиперальдостеронизм	10M99	T109901	Др эндокр забол
			S109902	Др эндокр забол, опер низк/ур
			S109901	Др эндокр забол, опер выс/ур
		БДК10	D10MD01	Забол эндокр сист, до сут, опер
E26.8	Другие формы гиперальдостеронизма	10M99	T109901	Др эндокр забол
			S109902	Др эндокр забол, опер низк/ур
			S109901	Др эндокр забол, опер выс/ур
		БДК10	D10MD01	Забол эндокр сист, до сут, опер
E26.9	Гиперальдостеронизм неуточненный	10M99	T109901	Др эндокр забол
			S109902	Др эндокр забол, опер низк/ур
			S109901	Др эндокр забол, опер выс/ур
		БДК10	D10MD01	Забол эндокр сист, до сут, опер
E27.0	Другие виды гиперфункции коры надпочечников	10M99	T109901	Др эндокр забол
			S109902	Др эндокр забол, опер низк/ур
			S109901	Др эндокр забол, опер выс/ур
		БДК10	D10MD01	Забол эндокр сист, до сут, опер
E27.1	Первичная недостаточность коры надпочечников (болезнь аддисона)	10M99	T109901	Др эндокр забол
			S109902	Др эндокр забол, опер низк/ур
			S109901	Др эндокр забол, опер выс/ур
		БДК10	D10MD01	Забол эндокр сист, до сут, опер
E27.2	Аддисонов криз (адреналовый криз)	10M99	T109901	Др эндокр забол
			S109902	Др эндокр забол, опер низк/ур
			S109901	Др эндокр забол, опер выс/ур
		БДК10	D10MD01	Забол эндокр сист, до сут, опер
E27.3	Медикаментозная недостаточность коры надпочечников	10M99	T109901	Др эндокр забол
			S109902	Др эндокр забол, опер низк/ур
			S109901	Др эндокр забол, опер выс/ур
		БДК10	D10MD01	Забол эндокр сист, до сут, опер
E27.4	Другая и неуточненная недостаточность коры надпочечников	10M99	T109901	Др эндокр забол
			S109902	Др эндокр забол, опер низк/ур
			S109901	Др эндокр забол, опер выс/ур
		БДК10	D10MD01	Забол эндокр сист, до сут, опер
E27.5	Гиперфункция мозгового слоя надпочечников	10M99	T109901	Др эндокр забол
			S109902	Др эндокр забол, опер низк/ур
			S109901	Др эндокр забол, опер выс/ур
		БДК10	D10MD01	Забол эндокр сист, до сут, опер
E27.8	Другие уточненные нарушения функции надпочечников	10M99	T109901	Др эндокр забол
			S109902	Др эндокр забол, опер низк/ур
			S109901	Др эндокр забол, опер выс/ур
		БДК10	D10MD01	Забол эндокр сист, до сут, опер
E27.9	Нарушение функции надпочечников неуточненное	10M99	T109901	Др эндокр забол
			S109902	Др эндокр забол, опер низк/ур
			S109901	Др эндокр забол, опер выс/ур
		БДК10	D10MD01	Забол эндокр сист, до сут, опер
E29.0	Гиперфункция яичек	10M99	T109901	Др эндокр забол
			S109902	Др эндокр забол, опер низк/ур
			S109901	Др эндокр забол, опер выс/ур
		БДК10	D10MD01	Забол эндокр сист, до сут, опер

E29.1	Гипофункция яичек	10M99	T109901	Др эндокр забол
			S109902	Др эндокр забол, опер низк/ур
			S109901	Др эндокр забол, опер выс/ур
		БДК10	D10MD01	Забол эндокр сист, до сут, опер
E29.8	Другие виды дисфункции яичек	10M99	T109901	Др эндокр забол
			S109902	Др эндокр забол, опер низк/ур
			S109901	Др эндокр забол, опер выс/ур
		БДК10	D10MD01	Забол эндокр сист, до сут, опер
E29.9	Дисфункция яичек неуточненная	10M99	T109901	Др эндокр забол
			S109902	Др эндокр забол, опер низк/ур
			S109901	Др эндокр забол, опер выс/ур
		БДК10	D10MD01	Забол эндокр сист, до сут, опер
E30.0	Задержка полового созревания	10M99	T109901	Др эндокр забол
			S109902	Др эндокр забол, опер низк/ур
			S109901	Др эндокр забол, опер выс/ур
		БДК10	D10MD01	Забол эндокр сист, до сут, опер
E30.1	Преждевременное половое созревание	10M99	T109901	Др эндокр забол
			S109902	Др эндокр забол, опер низк/ур
			S109901	Др эндокр забол, опер выс/ур
		БДК10	D10MD01	Забол эндокр сист, до сут, опер
E30.8	Другие нарушения полового созревания	10M99	T109901	Др эндокр забол
			S109902	Др эндокр забол, опер низк/ур
			S109901	Др эндокр забол, опер выс/ур
		БДК10	D10MD01	Забол эндокр сист, до сут, опер
E30.9	Нарушение полового созревания неуточненное	10M99	T109901	Др эндокр забол
			S109902	Др эндокр забол, опер низк/ур
			S109901	Др эндокр забол, опер выс/ур
		БДК10	D10MD01	Забол эндокр сист, до сут, опер
E31.0	Аутоиммунная полигландулярная недостаточность	10M99	T109901	Др эндокр забол
			S109902	Др эндокр забол, опер низк/ур
			S109901	Др эндокр забол, опер выс/ур
		БДК10	D10MD01	Забол эндокр сист, до сут, опер
E31.1	Полигландулярная гиперфункция	10M99	T109901	Др эндокр забол
			S109902	Др эндокр забол, опер низк/ур
			S109901	Др эндокр забол, опер выс/ур
		БДК10	D10MD01	Забол эндокр сист, до сут, опер
E31.8	Другие виды полигландулярной дисфункции	10M99	T109901	Др эндокр забол
			S109902	Др эндокр забол, опер низк/ур
			S109901	Др эндокр забол, опер выс/ур
		БДК10	D10MD01	Забол эндокр сист, до сут, опер
E31.9	Полигландулярная дисфункция неуточненная	10M99	T109901	Др эндокр забол
			S109902	Др эндокр забол, опер низк/ур
			S109901	Др эндокр забол, опер выс/ур
		БДК10	D10MD01	Забол эндокр сист, до сут, опер
E34.0	Карциноидный синдром	10M99	T109901	Др эндокр забол
			S109902	Др эндокр забол, опер низк/ур
			S109901	Др эндокр забол, опер выс/ур
		БДК10	D10MD01	Забол эндокр сист, до сут, опер
E34.1	Другие состояния гиперсекреции интестинальных гормонов	10M99	T109901	Др эндокр забол
			S109902	Др эндокр забол, опер низк/ур
			S109901	Др эндокр забол, опер выс/ур

E34.1	интестинальных гормонов	БДК10	D10MD01	Забол эндокр сист, до сут, опер
E34.2	Эктопическая гормональная секреция, не классифицированная в других рубриках	10M99	T109901	Др эндокр забол
			S109902	Др эндокр забол, опер низк/ур
			S109901	Др эндокр забол, опер выс/ур
		БДК10	D10MD01	Забол эндокр сист, до сут, опер
E34.3	Низкорослость (карликовость), не классифицированная в других рубриках	10M99	T109901	Др эндокр забол
			S109902	Др эндокр забол, опер низк/ур
			S109901	Др эндокр забол, опер выс/ур
		БДК10	D10MD01	Забол эндокр сист, до сут, опер
E34.4	Конституциональная высокорослость (гигантизм)	10M99	T109901	Др эндокр забол
			S109902	Др эндокр забол, опер низк/ур
			S109901	Др эндокр забол, опер выс/ур
		БДК10	D10MD01	Забол эндокр сист, до сут, опер
E34.5	Синдром андрогеннной резистентности (тестикулярной феминизации)	10M99	T109901	Др эндокр забол
			S109902	Др эндокр забол, опер низк/ур
			S109901	Др эндокр забол, опер выс/ур
		БДК10	D10MD01	Забол эндокр сист, до сут, опер
E34.8	Другие уточненные эндокринные нарушения	10M99	T109901	Др эндокр забол
			S109902	Др эндокр забол, опер низк/ур
			S109901	Др эндокр забол, опер выс/ур
		БДК10	D10MD01	Забол эндокр сист, до сут, опер
E34.9	Эндокринное нарушение неуточненное	10M99	T109901	Др эндокр забол
			S109902	Др эндокр забол, опер низк/ур
			S109901	Др эндокр забол, опер выс/ур
		БДК10	D10MD01	Забол эндокр сист, до сут, опер
E35.0	Нарушения щитовидной железы при болезнях, классифицированных в других рубриках	10M99	T109901	Др эндокр забол
			S109902	Др эндокр забол, опер низк/ур
			S109901	Др эндокр забол, опер выс/ур
		БДК10	D10MD01	Забол эндокр сист, до сут, опер
E35.1	Нарушения надпочечников при болезнях, классифицированных в других рубриках	10M99	T109901	Др эндокр забол
			S109902	Др эндокр забол, опер низк/ур
			S109901	Др эндокр забол, опер выс/ур
		БДК10	D10MD01	Забол эндокр сист, до сут, опер
E35.8	Нарушения других эндокринных желез при болезнях классифицированных в других рубриках	10M99	T109901	Др эндокр забол
			S109902	Др эндокр забол, опер низк/ур
			S109901	Др эндокр забол, опер выс/ур
		БДК10	D10MD01	Забол эндокр сист, до сут, опер
E40	Квашиоркор	10M99	T109901	Др эндокр забол
			S109902	Др эндокр забол, опер низк/ур
			S109901	Др эндокр забол, опер выс/ур
		БДК10	D10MD01	Забол эндокр сист, до сут, опер
E41	Алиментарный маразм	10M99	T109901	Др эндокр забол
			S109902	Др эндокр забол, опер низк/ур
			S109901	Др эндокр забол, опер выс/ур
		БДК10	D10MD01	Забол эндокр сист, до сут, опер
E42	Маразматический квашиоркор	10M99	T109901	Др эндокр забол
			S109902	Др эндокр забол, опер низк/ур
			S109901	Др эндокр забол, опер выс/ур
		БДК10	D10MD01	Забол эндокр сист, до сут, опер
E43	Тяжелая белково-энергетическая недостаточность неуточненная	10M99	T109901	Др эндокр забол
			S109902	Др эндокр забол, опер низк/ур

E43	Тяжелая белково-энергетическая недостаточность неуточненная	10M99	S109901	Др эндокр забол, опер выс/ур
		БДК10	D10MD01	Забол эндокр сист, до сут, опер
E44.0	Умеренная белково-энергетическая недостаточность	10M99	T109901	Др эндокр забол
			S109902	Др эндокр забол, опер низк/ур
			S109901	Др эндокр забол, опер выс/ур
		БДК10	D10MD01	Забол эндокр сист, до сут, опер
E44.1	Легкая белково-энергетическая недостаточность	10M99	T109901	Др эндокр забол
			S109902	Др эндокр забол, опер низк/ур
			S109901	Др эндокр забол, опер выс/ур
		БДК10	D10MD01	Забол эндокр сист, до сут, опер
E45	Задержка развития, обусловленная белково-энергетической недостаточностью	10M99	T109901	Др эндокр забол
			S109902	Др эндокр забол, опер низк/ур
			S109901	Др эндокр забол, опер выс/ур
		БДК10	D10MD01	Забол эндокр сист, до сут, опер
E46	Белково-энергетическая недостаточность неуточненная	10M99	T109901	Др эндокр забол
			S109902	Др эндокр забол, опер низк/ур
			S109901	Др эндокр забол, опер выс/ур
		БДК10	D10MD01	Забол эндокр сист, до сут, опер
E50.8	Другие проявления недостаточности витамина а	10M99	T109901	Др эндокр забол
			S109902	Др эндокр забол, опер низк/ур
			S109901	Др эндокр забол, опер выс/ур
		БДК10	D10MD01	Забол эндокр сист, до сут, опер
E50.9	Недостаточность витамина а неуточненная	10M99	T109901	Др эндокр забол
			S109902	Др эндокр забол, опер низк/ур
			S109901	Др эндокр забол, опер выс/ур
		БДК10	D10MD01	Забол эндокр сист, до сут, опер
E51.1	Бери-бери	10M99	T109901	Др эндокр забол
			S109902	Др эндокр забол, опер низк/ур
			S109901	Др эндокр забол, опер выс/ур
		БДК10	D10MD01	Забол эндокр сист, до сут, опер
E51.8	Другие проявления недостаточности тиамина	10M99	T109901	Др эндокр забол
			S109902	Др эндокр забол, опер низк/ур
			S109901	Др эндокр забол, опер выс/ур
		БДК10	D10MD01	Забол эндокр сист, до сут, опер
E51.9	Недостаточность тиамина неуточненная	10M99	T109901	Др эндокр забол
			S109902	Др эндокр забол, опер низк/ур
			S109901	Др эндокр забол, опер выс/ур
		БДК10	D10MD01	Забол эндокр сист, до сут, опер
E52	Недостаточность никотиновой кислоты [пеллагра]	10M99	T109901	Др эндокр забол
			S109902	Др эндокр забол, опер низк/ур
			S109901	Др эндокр забол, опер выс/ур
		БДК10	D10MD01	Забол эндокр сист, до сут, опер
E53.0	Недостаточность рибофлавина	10M99	T109901	Др эндокр забол
			S109902	Др эндокр забол, опер низк/ур
			S109901	Др эндокр забол, опер выс/ур
		БДК10	D10MD01	Забол эндокр сист, до сут, опер
E53.1	Недостаточность пиридоксина	10M99	T109901	Др эндокр забол
			S109902	Др эндокр забол, опер низк/ур
			S109901	Др эндокр забол, опер выс/ур
		БДК10	D10MD01	Забол эндокр сист, до сут, опер
E53.8	Недостаточность других уточненных	10M99	T109901	Др эндокр забол

E53.8	Недостаточность других уточненных витаминов группы в	10M99	S109902	Др эндокр забол, опер низк/ур
			S109901	Др эндокр забол, опер выс/ур
		БДК10	D10MD01	Забол эндокр сист, до сут, опер
E53.9	Недостаточность витаминов группы в неуточненная	10M99	T109901	Др эндокр забол
			S109902	Др эндокр забол, опер низк/ур
			S109901	Др эндокр забол, опер выс/ур
		БДК10	D10MD01	Забол эндокр сист, до сут, опер
E54	Недостаточность аскорбиновой кислоты [витамина с]	10M99	T109901	Др эндокр забол
			S109902	Др эндокр забол, опер низк/ур
			S109901	Др эндокр забол, опер выс/ур
		БДК10	D10MD01	Забол эндокр сист, до сут, опер
E55.9	Недостаточность витамина d неуточненная	10M99	T109901	Др эндокр забол
			S109902	Др эндокр забол, опер низк/ур
			S109901	Др эндокр забол, опер выс/ур
		БДК10	D10MD01	Забол эндокр сист, до сут, опер
E56.0	Недостаточность витамина е	10M99	T109901	Др эндокр забол
			S109902	Др эндокр забол, опер низк/ур
			S109901	Др эндокр забол, опер выс/ур
		БДК10	D10MD01	Забол эндокр сист, до сут, опер
E56.1	Недостаточность витамина к	10M99	T109901	Др эндокр забол
			S109902	Др эндокр забол, опер низк/ур
			S109901	Др эндокр забол, опер выс/ур
		БДК10	D10MD01	Забол эндокр сист, до сут, опер
E56.8	Недостаточность других витаминов	10M99	T109901	Др эндокр забол
			S109902	Др эндокр забол, опер низк/ур
			S109901	Др эндокр забол, опер выс/ур
		БДК10	D10MD01	Забол эндокр сист, до сут, опер
E56.9	Недостаточность витаминов неуточненная	10M99	T109901	Др эндокр забол
			S109902	Др эндокр забол, опер низк/ур
			S109901	Др эндокр забол, опер выс/ур
		БДК10	D10MD01	Забол эндокр сист, до сут, опер
E58	Алиментарная недостаточность кальция	10M99	T109901	Др эндокр забол
			S109902	Др эндокр забол, опер низк/ур
			S109901	Др эндокр забол, опер выс/ур
		БДК10	D10MD01	Забол эндокр сист, до сут, опер
E59	Алиментарная недостаточность селена	10M99	T109901	Др эндокр забол
			S109902	Др эндокр забол, опер низк/ур
			S109901	Др эндокр забол, опер выс/ур
		БДК10	D10MD01	Забол эндокр сист, до сут, опер
E60	Алиментарная недостаточность цинка	10M99	T109901	Др эндокр забол
			S109902	Др эндокр забол, опер низк/ур
			S109901	Др эндокр забол, опер выс/ур
		БДК10	D10MD01	Забол эндокр сист, до сут, опер
E61.0	Недостаточность меди	10M99	T109901	Др эндокр забол
			S109902	Др эндокр забол, опер низк/ур
			S109901	Др эндокр забол, опер выс/ур
		БДК10	D10MD01	Забол эндокр сист, до сут, опер
E61.1	Недостаточность железа	10M99	T109901	Др эндокр забол
			S109902	Др эндокр забол, опер низк/ур
			S109901	Др эндокр забол, опер выс/ур
		БДК10	D10MD01	Забол эндокр сист, до сут, опер

E61.2	Недостаточность магния	10M99	T109901	Др эндокр забол
			S109902	Др эндокр забол, опер низк/ур
			S109901	Др эндокр забол, опер выс/ур
		БДК10	D10MD01	Забол эндокр сист, до сут, опер
E61.3	Недостаточность марганца	10M99	T109901	Др эндокр забол
			S109902	Др эндокр забол, опер низк/ур
			S109901	Др эндокр забол, опер выс/ур
		БДК10	D10MD01	Забол эндокр сист, до сут, опер
E61.4	Недостаточность хрома	10M99	T109901	Др эндокр забол
			S109902	Др эндокр забол, опер низк/ур
			S109901	Др эндокр забол, опер выс/ур
		БДК10	D10MD01	Забол эндокр сист, до сут, опер
E61.5	Недостаточность молибдена	10M99	T109901	Др эндокр забол
			S109902	Др эндокр забол, опер низк/ур
			S109901	Др эндокр забол, опер выс/ур
		БДК10	D10MD01	Забол эндокр сист, до сут, опер
E61.6	Недостаточность ванадия	10M99	T109901	Др эндокр забол
			S109902	Др эндокр забол, опер низк/ур
			S109901	Др эндокр забол, опер выс/ур
		БДК10	D10MD01	Забол эндокр сист, до сут, опер
E61.7	Недостаточность многих элементов питания	10M99	T109901	Др эндокр забол
			S109902	Др эндокр забол, опер низк/ур
			S109901	Др эндокр забол, опер выс/ур
		БДК10	D10MD01	Забол эндокр сист, до сут, опер
E61.8	Недостаточность других уточненных элементов питания	10M99	T109901	Др эндокр забол
			S109902	Др эндокр забол, опер низк/ур
			S109901	Др эндокр забол, опер выс/ур
		БДК10	D10MD01	Забол эндокр сист, до сут, опер
E61.9	Недостаточность элементов питания неуточненная	10M99	T109901	Др эндокр забол
			S109902	Др эндокр забол, опер низк/ур
			S109901	Др эндокр забол, опер выс/ур
		БДК10	D10MD01	Забол эндокр сист, до сут, опер
E63.0	Недостаточность незаменимых жирных кислот	10M99	T109901	Др эндокр забол
			S109902	Др эндокр забол, опер низк/ур
			S109901	Др эндокр забол, опер выс/ур
		БДК10	D10MD01	Забол эндокр сист, до сут, опер
E63.1	Несбалансированное поступление пищевых элементов	10M99	T109901	Др эндокр забол
			S109902	Др эндокр забол, опер низк/ур
			S109901	Др эндокр забол, опер выс/ур
		БДК10	D10MD01	Забол эндокр сист, до сут, опер
E63.8	Другие уточненные виды недостаточности питания	10M99	T109901	Др эндокр забол
			S109902	Др эндокр забол, опер низк/ур
			S109901	Др эндокр забол, опер выс/ур
		БДК10	D10MD01	Забол эндокр сист, до сут, опер
E63.9	Недостаточность питания неуточненная	10M99	T109901	Др эндокр забол
			S109902	Др эндокр забол, опер низк/ур
			S109901	Др эндокр забол, опер выс/ур
		БДК10	D10MD01	Забол эндокр сист, до сут, опер
E64.0	Последствия белково-энергетической недостаточности	10M99	T109901	Др эндокр забол
			S109902	Др эндокр забол, опер низк/ур
			S109901	Др эндокр забол, опер выс/ур

E64.0	недостаточности	БДК10	D10MD01	Забол эндокр сист, до сут, опер
E64.1	Последствия недостаточности витамина а	10M99	T109901	Др эндокр забол
			S109902	Др эндокр забол, опер низк/ур
			S109901	Др эндокр забол, опер выс/ур
		БДК10	D10MD01	Забол эндокр сист, до сут, опер
E64.2	Последствия недостаточности витамина с	10M99	T109901	Др эндокр забол
			S109902	Др эндокр забол, опер низк/ур
			S109901	Др эндокр забол, опер выс/ур
		БДК10	D10MD01	Забол эндокр сист, до сут, опер
E64.8	Последствия недостаточности других витаминов	10M99	T109901	Др эндокр забол
			S109902	Др эндокр забол, опер низк/ур
			S109901	Др эндокр забол, опер выс/ур
		БДК10	D10MD01	Забол эндокр сист, до сут, опер
E64.9	Последствия недостаточности питательных веществ неуточненных	10M99	T109901	Др эндокр забол
			S109902	Др эндокр забол, опер низк/ур
			S109901	Др эндокр забол, опер выс/ур
		БДК10	D10MD01	Забол эндокр сист, до сут, опер
E65	Локализованное отложение жира	10M99	T109901	Др эндокр забол
			S109902	Др эндокр забол, опер низк/ур
			S109901	Др эндокр забол, опер выс/ур
		БДК10	D10MD01	Забол эндокр сист, до сут, опер
E66.0	Ожирение, обусловленное избыточным поступлением энергетических ресурсов	10M99	T109901	Др эндокр забол
			S109902	Др эндокр забол, опер низк/ур
			S109901	Др эндокр забол, опер выс/ур
		БДК10	D10MD01	Забол эндокр сист, до сут, опер
E66.1	Ожирение, вызванное приемом лекарственных средств	10M99	T109901	Др эндокр забол
			S109902	Др эндокр забол, опер низк/ур
			S109901	Др эндокр забол, опер выс/ур
		БДК10	D10MD01	Забол эндокр сист, до сут, опер
E66.2	Крайняя степень ожирения, сопровождаемая альвеолярной гиповентиляцией	10M99	T109901	Др эндокр забол
			S109902	Др эндокр забол, опер низк/ур
			S109901	Др эндокр забол, опер выс/ур
		БДК10	D10MD01	Забол эндокр сист, до сут, опер
E66.8	Другие формы ожирения	10M99	T109901	Др эндокр забол
			S109902	Др эндокр забол, опер низк/ур
			S109901	Др эндокр забол, опер выс/ур
		БДК10	D10MD01	Забол эндокр сист, до сут, опер
E66.9	Ожирение неуточненное	10M99	T109901	Др эндокр забол
			S109902	Др эндокр забол, опер низк/ур
			S109901	Др эндокр забол, опер выс/ур
		БДК10	D10MD01	Забол эндокр сист, до сут, опер
E67.0	Гипервитаминоз а	10M99	T109901	Др эндокр забол
			S109902	Др эндокр забол, опер низк/ур
			S109901	Др эндокр забол, опер выс/ур
		БДК10	D10MD01	Забол эндокр сист, до сут, опер
E67.1	Гиперкаротинемия	10M99	T109901	Др эндокр забол
			S109902	Др эндокр забол, опер низк/ур
			S109901	Др эндокр забол, опер выс/ур
		БДК10	D10MD01	Забол эндокр сист, до сут, опер
E67.2	Синдром мегадоз витамина в6	10M99	T109901	Др эндокр забол
			S109902	Др эндокр забол, опер низк/ур

E67.2	Синдром мегадоз витамина в6	10M99	S109901	Др эндокр забол, опер выс/ур
		БДК10	D10MD01	Забол эндокр сист, до сут, опер
E67.3	Гипервитаминоз d	10M99	T109901	Др эндокр забол
			S109902	Др эндокр забол, опер низк/ур
			S109901	Др эндокр забол, опер выс/ур
		БДК10	D10MD01	Забол эндокр сист, до сут, опер
E67.8	Другие уточненные формы избыточности питания	10M99	T109901	Др эндокр забол
			S109902	Др эндокр забол, опер низк/ур
			S109901	Др эндокр забол, опер выс/ур
		БДК10	D10MD01	Забол эндокр сист, до сут, опер
E68	Последствия избыточности питания	10M99	T109901	Др эндокр забол
			S109902	Др эндокр забол, опер низк/ур
			S109901	Др эндокр забол, опер выс/ур
		БДК10	D10MD01	Забол эндокр сист, до сут, опер
E70.0	Классическая фенилкетонурия	10M99	T109901	Др эндокр забол
			S109902	Др эндокр забол, опер низк/ур
			S109901	Др эндокр забол, опер выс/ур
		БДК10	D10MD01	Забол эндокр сист, до сут, опер
E70.1	Другие виды гиперфенилаланинемии	10M99	T109901	Др эндокр забол
			S109902	Др эндокр забол, опер низк/ур
			S109901	Др эндокр забол, опер выс/ур
		БДК10	D10MD01	Забол эндокр сист, до сут, опер
E70.2	Нарушения обмена тирозина	10M99	T109901	Др эндокр забол
			S109902	Др эндокр забол, опер низк/ур
			S109901	Др эндокр забол, опер выс/ур
		БДК10	D10MD01	Забол эндокр сист, до сут, опер
E70.3	Альбинизм	10M99	T109901	Др эндокр забол
			S109902	Др эндокр забол, опер низк/ур
			S109901	Др эндокр забол, опер выс/ур
		БДК10	D10MD01	Забол эндокр сист, до сут, опер
E70.8	Другие нарушения обмена ароматических аминокислот	10M99	T109901	Др эндокр забол
			S109902	Др эндокр забол, опер низк/ур
			S109901	Др эндокр забол, опер выс/ур
		БДК10	D10MD01	Забол эндокр сист, до сут, опер
E70.9	Нарушение обмена ароматических аминокислот неуточненное	10M99	T109901	Др эндокр забол
			S109902	Др эндокр забол, опер низк/ур
			S109901	Др эндокр забол, опер выс/ур
		БДК10	D10MD01	Забол эндокр сист, до сут, опер
E71.0	Болезнь ''кленового сиропа''	10M99	T109901	Др эндокр забол
			S109902	Др эндокр забол, опер низк/ур
			S109901	Др эндокр забол, опер выс/ур
		БДК10	D10MD01	Забол эндокр сист, до сут, опер
E71.1	Другие нарушения обмена аминокислот с разветвленной цепью	10M99	T109901	Др эндокр забол
			S109902	Др эндокр забол, опер низк/ур
			S109901	Др эндокр забол, опер выс/ур
		БДК10	D10MD01	Забол эндокр сист, до сут, опер
E71.2	Нарушение обмена аминокислот с разветвленной цепью неуточненное	10M99	T109901	Др эндокр забол
			S109902	Др эндокр забол, опер низк/ур
			S109901	Др эндокр забол, опер выс/ур
		БДК10	D10MD01	Забол эндокр сист, до сут, опер
E71.3	Нарушения обмена жирных кислот	10M99	T109901	Др эндокр забол

E71.3	Нарушения обмена жирных кислот	10M99	S109902	Др эндокр забол, опер низк/ур
			S109901	Др эндокр забол, опер выс/ур
		БДК10	D10MD01	Забол эндокр сист, до сут, опер
E72.0	Нарушения транспорта аминокислот	10M99	T109901	Др эндокр забол
			S109902	Др эндокр забол, опер низк/ур
			S109901	Др эндокр забол, опер выс/ур
		БДК10	D10MD01	Забол эндокр сист, до сут, опер
E72.1	Нарушения обмена серосодержащих аминокислот (метионинемия)	10M99	T109901	Др эндокр забол
			S109902	Др эндокр забол, опер низк/ур
			S109901	Др эндокр забол, опер выс/ур
		БДК10	D10MD01	Забол эндокр сист, до сут, опер
E72.2	Нарушения обмена цикла мочевины	10M99	T109901	Др эндокр забол
			S109902	Др эндокр забол, опер низк/ур
			S109901	Др эндокр забол, опер выс/ур
		БДК10	D10MD01	Забол эндокр сист, до сут, опер
E72.3	Нарушения обмена лизина и гидроксилизина	10M99	T109901	Др эндокр забол
			S109902	Др эндокр забол, опер низк/ур
			S109901	Др эндокр забол, опер выс/ур
		БДК10	D10MD01	Забол эндокр сист, до сут, опер
E72.4	Нарушения обмена орнитина	10M99	T109901	Др эндокр забол
			S109902	Др эндокр забол, опер низк/ур
			S109901	Др эндокр забол, опер выс/ур
		БДК10	D10MD01	Забол эндокр сист, до сут, опер
E72.5	Нарушения обмена глицина	10M99	T109901	Др эндокр забол
			S109902	Др эндокр забол, опер низк/ур
			S109901	Др эндокр забол, опер выс/ур
		БДК10	D10MD01	Забол эндокр сист, до сут, опер
E72.8	Другие уточненные нарушения обмена аминокислот	10M99	T109901	Др эндокр забол
			S109902	Др эндокр забол, опер низк/ур
			S109901	Др эндокр забол, опер выс/ур
		БДК10	D10MD01	Забол эндокр сист, до сут, опер
E72.9	Нарушение обмена аминокислот неуточненное	10M99	T109901	Др эндокр забол
			S109902	Др эндокр забол, опер низк/ур
			S109901	Др эндокр забол, опер выс/ур
		БДК10	D10MD01	Забол эндокр сист, до сут, опер
E73.0	Врожденная недостаточность лактазы	10M99	T109901	Др эндокр забол
			S109902	Др эндокр забол, опер низк/ур
			S109901	Др эндокр забол, опер выс/ур
		БДК10	D10MD01	Забол эндокр сист, до сут, опер
E74.0	Болезни накопления гликогена (сердечный гликогеноз)	10M99	T109901	Др эндокр забол
			S109902	Др эндокр забол, опер низк/ур
			S109901	Др эндокр забол, опер выс/ур
		БДК10	D10MD01	Забол эндокр сист, до сут, опер
E74.2	Нарушения обмена галактозы	10M99	T109901	Др эндокр забол
			S109902	Др эндокр забол, опер низк/ур
			S109901	Др эндокр забол, опер выс/ур
		БДК10	D10MD01	Забол эндокр сист, до сут, опер
E74.3	Другие нарушения всасывания углеводов в кишечнике	10M99	T109901	Др эндокр забол
			S109902	Др эндокр забол, опер низк/ур
			S109901	Др эндокр забол, опер выс/ур
		БДК10	D10MD01	Забол эндокр сист, до сут, опер

E74.4	Нарушения обмена пирувата и гликонеогенеза	10M99	T109901	Др эндокр забол
			S109902	Др эндокр забол, опер низк/ур
			S109901	Др эндокр забол, опер выс/ур
		БДК10	D10MD01	Забол эндокр сист, до сут, опер
E74.8	Другие уточненные нарушения обмена углеводов	10M99	T109901	Др эндокр забол
			S109902	Др эндокр забол, опер низк/ур
			S109901	Др эндокр забол, опер выс/ур
		БДК10	D10MD01	Забол эндокр сист, до сут, опер
E74.9	Нарушение обмена углеводов неуточненное	10M99	T109901	Др эндокр забол
			S109902	Др эндокр забол, опер низк/ур
			S109901	Др эндокр забол, опер выс/ур
		БДК10	D10MD01	Забол эндокр сист, до сут, опер
E75.2	Другие сфинголипидозы	10M99	T109901	Др эндокр забол
			S109902	Др эндокр забол, опер низк/ур
			S109901	Др эндокр забол, опер выс/ур
		БДК10	D10MD01	Забол эндокр сист, до сут, опер
E75.3	Сфинголипидоз неуточненный	10M99	T109901	Др эндокр забол
			S109902	Др эндокр забол, опер низк/ур
			S109901	Др эндокр забол, опер выс/ур
		БДК10	D10MD01	Забол эндокр сист, до сут, опер
E75.5	Другие нарушения накопления липидов	10M99	T109901	Др эндокр забол
			S109902	Др эндокр забол, опер низк/ур
			S109901	Др эндокр забол, опер выс/ур
		БДК10	D10MD01	Забол эндокр сист, до сут, опер
E75.6	Нарушение накопления липидов неуточненное	10M99	T109901	Др эндокр забол
			S109902	Др эндокр забол, опер низк/ур
			S109901	Др эндокр забол, опер выс/ур
		БДК10	D10MD01	Забол эндокр сист, до сут, опер
E76.0	Мукополисахаридоз i типа	10M99	T109901	Др эндокр забол
			S109902	Др эндокр забол, опер низк/ур
			S109901	Др эндокр забол, опер выс/ур
		БДК10	D10MD01	Забол эндокр сист, до сут, опер
E76.1	Мукополисахаридоз ii типа	10M99	T109901	Др эндокр забол
			S109902	Др эндокр забол, опер низк/ур
			S109901	Др эндокр забол, опер выс/ур
		БДК10	D10MD01	Забол эндокр сист, до сут, опер
E76.2	Другие мукополисахаридозы	10M99	T109901	Др эндокр забол
			S109902	Др эндокр забол, опер низк/ур
			S109901	Др эндокр забол, опер выс/ур
		БДК10	D10MD01	Забол эндокр сист, до сут, опер
E76.3	Мукополисахаридоз неуточненный	10M99	T109901	Др эндокр забол
			S109902	Др эндокр забол, опер низк/ур
			S109901	Др эндокр забол, опер выс/ур
		БДК10	D10MD01	Забол эндокр сист, до сут, опер
E76.8	Другие нарушения обмена гликозаминогликанов	10M99	T109901	Др эндокр забол
			S109902	Др эндокр забол, опер низк/ур
			S109901	Др эндокр забол, опер выс/ур
		БДК10	D10MD01	Забол эндокр сист, до сут, опер
E76.9	Нарушение обмена гликозаминогликанов неуточненное	10M99	T109901	Др эндокр забол
			S109902	Др эндокр забол, опер низк/ур
			S109901	Др эндокр забол, опер выс/ур

E76.9	неуточненное	БДК10	D10MD01	Забол эндокр сист, до сут, опер
E77.0	Дефекты посттрансляционной модификации лизосомных ферментов (муколипидоз ii)	10M99	T109901	Др эндокр забол
			S109902	Др эндокр забол, опер низк/ур
			S109901	Др эндокр забол, опер выс/ур
		БДК10	D10MD01	Забол эндокр сист, до сут, опер
E77.1	Дефекты деградации гликопротеидов	10M99	T109901	Др эндокр забол
			S109902	Др эндокр забол, опер низк/ур
			S109901	Др эндокр забол, опер выс/ур
		БДК10	D10MD01	Забол эндокр сист, до сут, опер
E77.8	Другие нарушения обмена гликопротеидов	10M99	T109901	Др эндокр забол
			S109902	Др эндокр забол, опер низк/ур
			S109901	Др эндокр забол, опер выс/ур
		БДК10	D10MD01	Забол эндокр сист, до сут, опер
E77.9	Нарушение обмена гликопротеидов неуточненное	10M99	T109901	Др эндокр забол
			S109902	Др эндокр забол, опер низк/ур
			S109901	Др эндокр забол, опер выс/ур
		БДК10	D10MD01	Забол эндокр сист, до сут, опер
E78.0	Чистая (семейная) гиперхолестеринемия	10M99	T109901	Др эндокр забол
			S109902	Др эндокр забол, опер низк/ур
			S109901	Др эндокр забол, опер выс/ур
		БДК10	D10MD01	Забол эндокр сист, до сут, опер
E78.1	Чистая (эндогенная) гиперглицеридемия	10M99	T109901	Др эндокр забол
			S109902	Др эндокр забол, опер низк/ур
			S109901	Др эндокр забол, опер выс/ур
		БДК10	D10MD01	Забол эндокр сист, до сут, опер
E78.2	Смешанная гиперлипидемия	10M99	T109901	Др эндокр забол
			S109902	Др эндокр забол, опер низк/ур
			S109901	Др эндокр забол, опер выс/ур
		БДК10	D10MD01	Забол эндокр сист, до сут, опер
E78.3	Гиперхиломикронемия	10M99	T109901	Др эндокр забол
			S109902	Др эндокр забол, опер низк/ур
			S109901	Др эндокр забол, опер выс/ур
		БДК10	D10MD01	Забол эндокр сист, до сут, опер
E78.4	Другие гиперлипидемии	10M99	T109901	Др эндокр забол
			S109902	Др эндокр забол, опер низк/ур
			S109901	Др эндокр забол, опер выс/ур
		БДК10	D10MD01	Забол эндокр сист, до сут, опер
E78.5	Гиперлипидемия неуточненная	10M99	T109901	Др эндокр забол
			S109902	Др эндокр забол, опер низк/ур
			S109901	Др эндокр забол, опер выс/ур
		БДК10	D10MD01	Забол эндокр сист, до сут, опер
E78.6	Недостаточность липопротеидов	10M99	T109901	Др эндокр забол
			S109902	Др эндокр забол, опер низк/ур
			S109901	Др эндокр забол, опер выс/ур
		БДК10	D10MD01	Забол эндокр сист, до сут, опер
E78.8	Другие нарушения обмена липопротеидов	10M99	T109901	Др эндокр забол
			S109902	Др эндокр забол, опер низк/ур
			S109901	Др эндокр забол, опер выс/ур
		БДК10	D10MD01	Забол эндокр сист, до сут, опер
E78.9	Нарушение обмена липопротеидов неуточненное	10M99	T109901	Др эндокр забол
			S109902	Др эндокр забол, опер низк/ур

E78.9	Нарушение обмена липопротеидов неуточненное	10M99	S109901	Др эндокр забол, опер выс/ур
		БДК10	D10MD01	Забол эндокр сист, до сут, опер
E79.1	Синдром леша-нихена	10M99	T109901	Др эндокр забол
			S109902	Др эндокр забол, опер низк/ур
			S109901	Др эндокр забол, опер выс/ур
		БДК10	D10MD01	Забол эндокр сист, до сут, опер
E79.8	Другие нарушения обмена пуринов и пиримидинов	10M99	T109901	Др эндокр забол
			S109902	Др эндокр забол, опер низк/ур
			S109901	Др эндокр забол, опер выс/ур
		БДК10	D10MD01	Забол эндокр сист, до сут, опер
E79.9	Нарушение обмена пуринов и пиримидинов неуточненное	10M99	T109901	Др эндокр забол
			S109902	Др эндокр забол, опер низк/ур
			S109901	Др эндокр забол, опер выс/ур
		БДК10	D10MD01	Забол эндокр сист, до сут, опер
E80.0	Наследственная эритропоэтическая порфирия	10M99	T109901	Др эндокр забол
			S109902	Др эндокр забол, опер низк/ур
			S109901	Др эндокр забол, опер выс/ур
		БДК10	D10MD01	Забол эндокр сист, до сут, опер
E80.1	Порфирия кожная медленная	10M99	T109901	Др эндокр забол
			S109902	Др эндокр забол, опер низк/ур
			S109901	Др эндокр забол, опер выс/ур
		БДК10	D10MD01	Забол эндокр сист, до сут, опер
E80.2	Другие порфирии	10M99	T109901	Др эндокр забол
			S109902	Др эндокр забол, опер низк/ур
			S109901	Др эндокр забол, опер выс/ур
		БДК10	D10MD01	Забол эндокр сист, до сут, опер
E80.3	Дефекты каталазы и пероксидазы	10M99	T109901	Др эндокр забол
			S109902	Др эндокр забол, опер низк/ур
			S109901	Др эндокр забол, опер выс/ур
		БДК10	D10MD01	Забол эндокр сист, до сут, опер
E83.0	Нарушения обмена меди	10M99	T109901	Др эндокр забол
			S109902	Др эндокр забол, опер низк/ур
			S109901	Др эндокр забол, опер выс/ур
		БДК10	D10MD01	Забол эндокр сист, до сут, опер
E83.1	Нарушения обмена железа	10M99	T109901	Др эндокр забол
			S109902	Др эндокр забол, опер низк/ур
			S109901	Др эндокр забол, опер выс/ур
		БДК10	D10MD01	Забол эндокр сист, до сут, опер
E83.2	Нарушения обмена цинка	10M99	T109901	Др эндокр забол
			S109902	Др эндокр забол, опер низк/ур
			S109901	Др эндокр забол, опер выс/ур
		БДК10	D10MD01	Забол эндокр сист, до сут, опер
E83.3	Нарушения обмена фосфора	10M99	T109901	Др эндокр забол
			S109902	Др эндокр забол, опер низк/ур
			S109901	Др эндокр забол, опер выс/ур
		БДК10	D10MD01	Забол эндокр сист, до сут, опер
E83.4	Нарушения обмена магния	10M99	T109901	Др эндокр забол
			S109902	Др эндокр забол, опер низк/ур
			S109901	Др эндокр забол, опер выс/ур
		БДК10	D10MD01	Забол эндокр сист, до сут, опер
E83.5	Нарушения обмена кальция	10M99	T109901	Др эндокр забол

E83.5	Нарушения обмена кальция	10M99	S109902	Др эндокр забол, опер низк/ур
			S109901	Др эндокр забол, опер выс/ур
		БДК10	D10MD01	Забол эндокр сист, до сут, опер
E83.8	Другие нарушения минерального обмена	10M99	T109901	Др эндокр забол
			S109902	Др эндокр забол, опер низк/ур
			S109901	Др эндокр забол, опер выс/ур
		БДК10	D10MD01	Забол эндокр сист, до сут, опер
E83.9	Нарушение минерального обмена неуточненное	10M99	T109901	Др эндокр забол
			S109902	Др эндокр забол, опер низк/ур
			S109901	Др эндокр забол, опер выс/ур
		БДК10	D10MD01	Забол эндокр сист, до сут, опер
E84.0	Кистозный фиброз с легочными проявлениями	10M99	T109901	Др эндокр забол
			S109902	Др эндокр забол, опер низк/ур
			S109901	Др эндокр забол, опер выс/ур
		БДК10	D10MD01	Забол эндокр сист, до сут, опер
E84.1	Кистозный фиброз с кишечными проявлениями	10M99	T109901	Др эндокр забол
			S109902	Др эндокр забол, опер низк/ур
			S109901	Др эндокр забол, опер выс/ур
		БДК10	D10MD01	Забол эндокр сист, до сут, опер
E84.8	Кистозный фиброз с другими проявлениями	10M99	T109901	Др эндокр забол
			S109902	Др эндокр забол, опер низк/ур
			S109901	Др эндокр забол, опер выс/ур
		БДК10	D10MD01	Забол эндокр сист, до сут, опер
E84.9	Кистозный фиброз неуточненный	10M99	T109901	Др эндокр забол
			S109902	Др эндокр забол, опер низк/ур
			S109901	Др эндокр забол, опер выс/ур
		БДК10	D10MD01	Забол эндокр сист, до сут, опер
E85.0	Наследственный семейный амилоидоз без невропатии	10M99	T109901	Др эндокр забол
			S109902	Др эндокр забол, опер низк/ур
			S109901	Др эндокр забол, опер выс/ур
		БДК10	D10MD01	Забол эндокр сист, до сут, опер
E85.1	Невротический наследственный семейный амилоидоз	10M99	T109901	Др эндокр забол
			S109902	Др эндокр забол, опер низк/ур
			S109901	Др эндокр забол, опер выс/ур
		БДК10	D10MD01	Забол эндокр сист, до сут, опер
E85.2	Наследственный семейный амилоидоз неуточненный	10M99	T109901	Др эндокр забол
			S109902	Др эндокр забол, опер низк/ур
			S109901	Др эндокр забол, опер выс/ур
		БДК10	D10MD01	Забол эндокр сист, до сут, опер
E86	Уменьшение объема жидкости [гиповолемия]	10M99	T109901	Др эндокр забол
			S109902	Др эндокр забол, опер низк/ур
			S109901	Др эндокр забол, опер выс/ур
		БДК10	D10MD01	Забол эндокр сист, до сут, опер
E87.0	Гиперосмолярность и гипернатриемия	10M99	T109901	Др эндокр забол
			S109902	Др эндокр забол, опер низк/ур
			S109901	Др эндокр забол, опер выс/ур
		БДК10	D10MD01	Забол эндокр сист, до сут, опер
E87.1	Гипоосмолярность и гипонатриемия	10M99	T109901	Др эндокр забол
			S109902	Др эндокр забол, опер низк/ур
			S109901	Др эндокр забол, опер выс/ур
		БДК10	D10MD01	Забол эндокр сист, до сут, опер

E87.2	Ацидоз	10M99	T109901	Др эндокр забол
			S109902	Др эндокр забол, опер низк/ур
			S109901	Др эндокр забол, опер выс/ур
		БДК10	D10MD01	Забол эндокр сист, до сут, опер
E87.3	Алкалоз	10M99	T109901	Др эндокр забол
			S109902	Др эндокр забол, опер низк/ур
			S109901	Др эндокр забол, опер выс/ур
		БДК10	D10MD01	Забол эндокр сист, до сут, опер
E87.4	Смешанное нарушение кислотно-щелочного равновесия	10M99	T109901	Др эндокр забол
			S109902	Др эндокр забол, опер низк/ур
			S109901	Др эндокр забол, опер выс/ур
		БДК10	D10MD01	Забол эндокр сист, до сут, опер
E87.5	Гиперкалиемия	10M99	T109901	Др эндокр забол
			S109902	Др эндокр забол, опер низк/ур
			S109901	Др эндокр забол, опер выс/ур
		БДК10	D10MD01	Забол эндокр сист, до сут, опер
E87.6	Гипокалиемия	10M99	T109901	Др эндокр забол
			S109902	Др эндокр забол, опер низк/ур
			S109901	Др эндокр забол, опер выс/ур
		БДК10	D10MD01	Забол эндокр сист, до сут, опер
E87.7	Гиперволемия	10M99	T109901	Др эндокр забол
			S109902	Др эндокр забол, опер низк/ур
			S109901	Др эндокр забол, опер выс/ур
		БДК10	D10MD01	Забол эндокр сист, до сут, опер
E87.8	Другие нарушения водно-солевого равновесия, не классифицированные в других рубриках	10M99	T109901	Др эндокр забол
			S109902	Др эндокр забол, опер низк/ур
			S109901	Др эндокр забол, опер выс/ур
		БДК10	D10MD01	Забол эндокр сист, до сут, опер
E88.0	Нарушения обмена белков плазмы, не классифицированные в других рубриках	10M99	T109901	Др эндокр забол
			S109902	Др эндокр забол, опер низк/ур
			S109901	Др эндокр забол, опер выс/ур
		БДК10	D10MD01	Забол эндокр сист, до сут, опер
E88.1	Липодистрофия, не классифицированная в других рубриках	10M99	T109901	Др эндокр забол
			S109902	Др эндокр забол, опер низк/ур
			S109901	Др эндокр забол, опер выс/ур
		БДК10	D10MD01	Забол эндокр сист, до сут, опер
E88.2	Липоматоз, не классифицированный в других рубриках	10M99	T109901	Др эндокр забол
			S109902	Др эндокр забол, опер низк/ур
			S109901	Др эндокр забол, опер выс/ур
		БДК10	D10MD01	Забол эндокр сист, до сут, опер
E88.8	Другие уточненные нарушения обмена веществ	10M99	T109901	Др эндокр забол
			S109902	Др эндокр забол, опер низк/ур
			S109901	Др эндокр забол, опер выс/ур
		БДК10	D10MD01	Забол эндокр сист, до сут, опер
E88.9	Нарушение обмена неуточненное	10M99	T109901	Др эндокр забол
			S109902	Др эндокр забол, опер низк/ур
			S109901	Др эндокр забол, опер выс/ур
		БДК10	D10MD01	Забол эндокр сист, до сут, опер
E89.0	Гипотироидизм, возникший после медицинских процедур	10M99	T109901	Др эндокр забол
			S109902	Др эндокр забол, опер низк/ур
			S109901	Др эндокр забол, опер выс/ур

E89.0	медицинских процедур	БДК10	D10MD01	Забол эндокр сист, до сут, опер
E89.1	Гипоинсулинемия, возникшая после медицинских процедур	10M99	T109901	Др эндокр забол
			S109902	Др эндокр забол, опер низк/ур
			S109901	Др эндокр забол, опер выс/ур
		БДК10	D10MD01	Забол эндокр сист, до сут, опер
E89.2	Гипопаратироидизм, возникший после медицинских процедур	10M99	T109901	Др эндокр забол
			S109902	Др эндокр забол, опер низк/ур
			S109901	Др эндокр забол, опер выс/ур
		БДК10	D10MD01	Забол эндокр сист, до сут, опер
E89.3	Гипопитуитаризм, возникший после медицинских процедур	10M99	T109901	Др эндокр забол
			S109902	Др эндокр забол, опер низк/ур
			S109901	Др эндокр забол, опер выс/ур
		БДК10	D10MD01	Забол эндокр сист, до сут, опер
E89.6	Гипофункция коры(мозгового слоя) надпочечников, возникшая после медицинских процедур	10M99	T109901	Др эндокр забол
			S109902	Др эндокр забол, опер низк/ур
			S109901	Др эндокр забол, опер выс/ур
		БДК10	D10MD01	Забол эндокр сист, до сут, опер
E89.8	Другие эндокринные и обменные нарушения, возникшие после медицинских процедур	10M99	T109901	Др эндокр забол
			S109902	Др эндокр забол, опер низк/ур
			S109901	Др эндокр забол, опер выс/ур
		БДК10	D10MD01	Забол эндокр сист, до сут, опер
E89.9	Эндокринное и обменное нарушение, возникшее после медицинских процедур, неуточненное	10M99	T109901	Др эндокр забол
			S109902	Др эндокр забол, опер низк/ур
			S109901	Др эндокр забол, опер выс/ур
		БДК10	D10MD01	Забол эндокр сист, до сут, опер
E90	Расстройства питания и нарушения обмена веществ при болезнях, классифицированных в других рубриках	10M99	T109901	Др эндокр забол
			S109902	Др эндокр забол, опер низк/ур
			S109901	Др эндокр забол, опер выс/ур
		БДК10	D10MD01	Забол эндокр сист, до сут, опер
O99.2	Болезни эндокринной системы, расстройства питания и нарушения обмена веществ, осложняющие беременность, деторождение и послерод..	10M99	T109901	Др эндокр забол
			S109902	Др эндокр забол, опер низк/ур
			S109901	Др эндокр забол, опер выс/ур
		БДК10	D10MD01	Забол эндокр сист, до сут, опер
Q87.1	Синдромы врожденных аномалий, прояв..	БДК10	D10MD01	Забол эндокр сист, до сут, опер
Q87.3	Синдромы врожденных аномалий, прояв..	БДК10	D10MD01	Забол эндокр сист, до сут, опер
Q87.4	Синдром марфана	БДК10	D10MD01	Забол эндокр сист, до сут, опер
Q87.5	Другие синдромы врожденных аномалий..	БДК10	D10MD01	Забол эндокр сист, до сут, опер
Q87.8	Другие уточненные синдромы врожденн..	БДК10	D10MD01	Забол эндокр сист, до сут, опер
Q89.1	Пороки развития надпочечника	БДК10	D10MD01	Забол эндокр сист, до сут, опер
Q89.2	Врожденные аномалии других эндокрин..	БДК10	D10MD01	Забол эндокр сист, до сут, опер
R29.0	Тетания	10M99	T109901	Др эндокр забол
			S109902	Др эндокр забол, опер низк/ур
			S109901	Др эндокр забол, опер выс/ур
		БДК10	D10MD01	Забол эндокр сист, до сут, опер
R62.0	Задержка этапов развития	10M99	T109901	Др эндокр забол
			S109902	Др эндокр забол, опер низк/ур
			S109901	Др эндокр забол, опер выс/ур
		БДК10	D10MD01	Забол эндокр сист, до сут, опер
R62.8	Другие виды задержки ожидаемого нормального физиологического развития	10M99	T109901	Др эндокр забол
			S109902	Др эндокр забол, опер низк/ур
			S109901	Др эндокр забол, опер выс/ур

R62.8	нормального физиологического развития	БДК10	D10MD01	Забол эндокр сист, до сут, опер
R62.9	Отсутствие ожидаемого нормального физиологического развития неуточненное	10M99	T109901	Др эндокр забол
			S109902	Др эндокр забол, опер низк/ур
			S109901	Др эндокр забол, опер выс/ур
		БДК10	D10MD01	Забол эндокр сист, до сут, опер
R63.0	Анорексия	10M99	T109901	Др эндокр забол
			S109902	Др эндокр забол, опер низк/ур
			S109901	Др эндокр забол, опер выс/ур
		БДК10	D10MD01	Забол эндокр сист, до сут, опер
R63.1	Полидипсия	10M99	T109901	Др эндокр забол
			S109902	Др эндокр забол, опер низк/ур
			S109901	Др эндокр забол, опер выс/ур
		БДК10	D10MD01	Забол эндокр сист, до сут, опер
R63.2	Полифагия	10M99	T109901	Др эндокр забол
			S109902	Др эндокр забол, опер низк/ур
			S109901	Др эндокр забол, опер выс/ур
		БДК10	D10MD01	Забол эндокр сист, до сут, опер
R63.3	Трудности кормления и введения пищи	10M99	T109901	Др эндокр забол
			S109902	Др эндокр забол, опер низк/ур
			S109901	Др эндокр забол, опер выс/ур
		БДК10	D10MD01	Забол эндокр сист, до сут, опер
R63.4	Анормальная потеря массы тела	10M99	T109901	Др эндокр забол
			S109902	Др эндокр забол, опер низк/ур
			S109901	Др эндокр забол, опер выс/ур
		БДК10	D10MD01	Забол эндокр сист, до сут, опер
R63.5	Анормальная прибавка массы тела	10M99	T109901	Др эндокр забол
			S109902	Др эндокр забол, опер низк/ур
			S109901	Др эндокр забол, опер выс/ур
		БДК10	D10MD01	Забол эндокр сист, до сут, опер
R63.6	Недостаточный прием пищи и воды вследствие пренебрежительного отношения к себе	10M99	T109901	Др эндокр забол
			S109902	Др эндокр забол, опер низк/ур
			S109901	Др эндокр забол, опер выс/ур
		БДК10	D10MD01	Забол эндокр сист, до сут, опер
R63.8	Другие симптомы и признаки, связанные с приемом пищи и жидкости	10M99	T109901	Др эндокр забол
			S109902	Др эндокр забол, опер низк/ур
			S109901	Др эндокр забол, опер выс/ур
		БДК10	D10MD01	Забол эндокр сист, до сут, опер
R73.0	Отклонения результатов нормы теста на толерантность к глюкозе	10M99	T109901	Др эндокр забол
			S109902	Др эндокр забол, опер низк/ур
			S109901	Др эндокр забол, опер выс/ур
		БДК10	D10MD01	Забол эндокр сист, до сут, опер
R82.4	Ацетонурия	10M99	T109901	Др эндокр забол
			S109902	Др эндокр забол, опер низк/ур
			S109901	Др эндокр забол, опер выс/ур
		БДК10	D10MD01	Забол эндокр сист, до сут, опер
R94.6	Отклонения от нормы, выявленные при исследовании функций щитовидной железы	10M99	T109901	Др эндокр забол
			S109902	Др эндокр забол, опер низк/ур
			S109901	Др эндокр забол, опер выс/ур
		БДК10	D10MD01	Забол эндокр сист, до сут, опер
R94.7	Отклонения от нормы, выявленные при исследовании функции других	10M99	T109901	Др эндокр забол
			S109902	Др эндокр забол, опер низк/ур

R94.7	Отклонения от нормы, выявленные при исследовании функции других эндокринных желез	10M99	S109901	Др эндокр забол, опер выс/ур
		БДК10	D10MD01	Забол эндокр сист, до сут, опер
S11.1	Открытая рана,затрагивающая щитовидную железу	10M99	T109901	Др эндокр забол
			S109902	Др эндокр забол, опер низк/ур
			S109901	Др эндокр забол, опер выс/ур
		БДК10	D10MD01	Забол эндокр сист, до сут, опер
Z00.2	Обследование в период быстрого роста в детстве	10M99	T109901	Др эндокр забол
			S109902	Др эндокр забол, опер низк/ур
			S109901	Др эндокр забол, опер выс/ур
		БДК10	D10MD01	Забол эндокр сист, до сут, опер
Z00.3	Обследование с целью оценки состояния развития подростка	10M99	T109901	Др эндокр забол
			S109902	Др эндокр забол, опер низк/ур
			S109901	Др эндокр забол, опер выс/ур
		БДК10	D10MD01	Забол эндокр сист, до сут, опер
Z13.1	Специальное скрининговое обследование с целью выявления сахарного диабета	10M99	T109901	Др эндокр забол
			S109902	Др эндокр забол, опер низк/ур
			S109901	Др эндокр забол, опер выс/ур
		БДК10	D10MD01	Забол эндокр сист, до сут, опер
Z13.2	Специальное скрининговое обследование с целью выявления расстройств питания	10M99	T109901	Др эндокр забол
			S109902	Др эндокр забол, опер низк/ур
			S109901	Др эндокр забол, опер выс/ур
		БДК10	D10MD01	Забол эндокр сист, до сут, опер
Z96.4	Наличие имплантатов эндокринных желез	10M99	T109901	Др эндокр забол
			S109902	Др эндокр забол, опер низк/ур
			S109901	Др эндокр забол, опер выс/ур
		БДК10	D10MD01	Забол эндокр сист, до сут, опер

Хирургические операции входящие в БДК "Болезни эндокринной системы, расстройства питания и метаболические заболевания и расстройства"

Code	Name	Код Дк	Код Кзг	Название Короткое
A02.012	Реконструкция костей свода черепа	10M01	S100101	Диабет, осложн, опер выс/ур
A02.023	Пластика дефекта костей черепа	10M01	S100101	Диабет, осложн, опер выс/ур
A03.001	Декомпрессивная ламинэктомия	10M01	S100101	Диабет, осложн, опер выс/ур
A03.003	Фасетэктомия	10M01	S100102	Диабет, осложн, опер сред/ур
A03.004	Спондилоэктомия	10M01	S100101	Диабет, осложн, опер выс/ур
A03.005	Вертебротомия	10M01	S100101	Диабет, осложн, опер выс/ур
A03.008	Корпорэктомия с реконструктивно-пластическим ком..	10M01	S100101	Диабет, осложн, опер выс/ур
A03.010	Резекция позвонка	10M01	S100101	Диабет, осложн, опер выс/ур
A03.011	Резекция позвонка симультанная	10M01	S100101	Диабет, осложн, опер выс/ур
A03.012	Иссечение межпозвоночного диска	10M01	S100101	Диабет, осложн, опер выс/ур
A03.017	Дискэктомия трансторакальная	10M01	S100101	Диабет, осложн, опер выс/ур
A03.020	Динамическая фиксация позвоночника	10M01	S100101	Диабет, осложн, опер выс/ур
A03.026	Удаление грыжи межпозвонкового диска	10M01	S100101	Диабет, осложн, опер выс/ур
A03.029	Ригидная фиксация позвоночника	10M01	S100101	Диабет, осложн, опер выс/ур
A03.030	Трансоральная фиксация позвоночника	10M01	S100101	Диабет, осложн, опер выс/ур
A03.032	Декомпрессия межпозвоночного диска пункционная	10M01	S100101	Диабет, осложн, опер выс/ур
A03.033	Ламинопластика	10M01	S100101	Диабет, осложн, опер выс/ур
A03.042	Удаление новообразования крестцово-копчиковой об..	10M01	S100101	Диабет, осложн, опер выс/ур
A03.049	Резекция крестца	10M01	S100101	Диабет, осложн, опер выс/ур
A03.050	Кокцигэктомия	10M01	S100102	Диабет, осложн, опер сред/ур
A03.051	Резекция копчика	10M01	S100101	Диабет, осложн, опер выс/ур
A03.052	Удаление внутреннего фиксирующего устройства из п..	10M01	S100102	Диабет, осложн, опер сред/ур
A06.001	Гемитиреоидэктомия	10M99	S109902	Др эндокр забол, опер низк/ур
A06.002	Гемитиреоидэктомия с использованием видеоэндоск..	10M99	S109901	Др эндокр забол, опер выс/ур
A06.003	Гемитиреоидэктомия с микрохирургической пластикой	10M99	S109901	Др эндокр забол, опер выс/ур
A06.004	Гемитиреоидэктомия с истмусэктомией с использова..	10M99	S109902	Др эндокр забол, опер низк/ур
A06.005	Тиреоидэктомия	10M99	S109901	Др эндокр забол, опер выс/ур
A06.006	Тиреоидэктомия с использованием видеоэндоскопич..	10M99	S109901	Др эндокр забол, опер выс/ур
A06.007	Тиреоидэктомия с микрохирургической пластикой	10M99	S109901	Др эндокр забол, опер выс/ур
A06.008	Тиреоидэктомия с микрохирургическим невролизом ..	10M99	S109901	Др эндокр забол, опер выс/ур
A06.009	Субтотальная резекция щитовидной железы	10M99	S109901	Др эндокр забол, опер выс/ур
A06.010	Резекция щитовидной железы субтотальная с исполь..	10M99	S109901	Др эндокр забол, опер выс/ур
A06.011	Предельно-субтотальная резекция щитовидной желе..	10M99	S109901	Др эндокр забол, опер выс/ур
A06.012	Резекция щитовидной железы с микрохирургическим ..	10M99	S109902	Др эндокр забол, опер низк/ур
A06.013	Паратиреоидэктомия	10M99	S109902	Др эндокр забол, опер низк/ур
A06.014	Удаление паратиреоаденом	10M99	S109902	Др эндокр забол, опер низк/ур
A06.015	Частичная паратиреоидэктомия	10M99	S109902	Др эндокр забол, опер низк/ур
A07.001	Частичная адреналэктомия	10M99	S109901	Др эндокр забол, опер выс/ур
A07.002	Односторонняя адреналэктомия лапаротомным досту..	10M99	S109901	Др эндокр забол, опер выс/ур
A07.003	Односторонняя адреналэктомия люмботомным досту..	10M99	S109901	Др эндокр забол, опер выс/ур
A07.004	Односторонняя адреналэктомия торакофренотомным..	10M99	S109901	Др эндокр забол, опер выс/ур
A07.005	Субтотальная адреналэктомия	10M99	S109901	Др эндокр забол, опер выс/ур
A07.006	Тотальная адреналэктомия	10M99	S109901	Др эндокр забол, опер выс/ур
A07.007	Двухсторонняя адреналэктомия лапаратомным досту..	10M99	S109901	Др эндокр забол, опер выс/ур
A07.008	Эндоскопическая адреналэктомия односторонняя	10M99	S109901	Др эндокр забол, опер выс/ур
A07.009	Эндоскопическая адреналэктомия двухсторонняя	10M99	S109901	Др эндокр забол, опер выс/ур
A07.010	Расширенная адреналэктомия, или адреналэктомия с..	10M99	S109901	Др эндокр забол, опер выс/ур
A07.011	Удаление феохромоцитомы	10M99	S109901	Др эндокр забол, опер выс/ур
A08.001	Блефаротомия, кантотомия	10M01	S100103	Диабет, осложн, опер низк/ур
		БДК10	D10MD01	Забол эндокр сист, до сут, опер
A08.002	Удаление халязиона	10M01	S100103	Диабет, осложн, опер низк/ур
		БДК10	D10MD01	Забол эндокр сист, до сут, опер
A08.003	Удаление контагиозного моллюска, вскрытие малых	10M01	S100103	Диабет, осложн, опер низк/ур

A08.003	ретенционных кист век и конъюнктивы, ячменя, абсце..	БДК10	D10MD01	Забол эндокр сист, до сут, опер
A08.004	Удаление ксантелазм век	10М01	S100103	Диабет, осложн, опер низк/ур
		БДК10	D10MD01	Забол эндокр сист, до сут, опер
A08.005	Иссечение обызвествленной мейбомиевой железы	10М01	S100103	Диабет, осложн, опер низк/ур
		БДК10	D10MD01	Забол эндокр сист, до сут, опер
A08.006	Иссечение, репозиция основания ресниц	10М01	S100103	Диабет, осложн, опер низк/ур
		БДК10	D10MD01	Забол эндокр сист, до сут, опер
A08.007	Трансплантация волосяных фолликулов	10М01	S100101	Диабет, осложн, опер выс/ур
A08.008	Эпиляция ресниц	10М01	S100103	Диабет, осложн, опер низк/ур
		БДК10	D10MD01	Забол эндокр сист, до сут, опер
A08.010	Устранение энтропиона или эктропиона	10М01	S100101	Диабет, осложн, опер выс/ур
A08.013	Коррекция блефарохалязиса	10М01	S100101	Диабет, осложн, опер выс/ур
A08.014	Устранение блефароспазма	10М01	S100103	Диабет, осложн, опер низк/ур
		БДК10	D10MD01	Забол эндокр сист, до сут, опер
A08.015	Блефарорафия	10М01	S100103	Диабет, осложн, опер низк/ур
		БДК10	D10MD01	Забол эндокр сист, до сут, опер
A08.016	Удаление новообразования век	10М01	S100101	Диабет, осложн, опер выс/ур
A08.017	Ушивание раны века	10М01	S100101	Диабет, осложн, опер выс/ур
A08.030	Удаление инородного тела век	10М01	S100103	Диабет, осложн, опер низк/ур
		БДК10	D10MD01	Забол эндокр сист, до сут, опер
A08.031	Кантопластика	10М01	S100102	Диабет, осложн, опер сред/ур
A08.032	Кантопластика латеральная	10М01	S100102	Диабет, осложн, опер сред/ур
A08.033	Тарзопластика	10М01	S100101	Диабет, осложн, опер выс/ур
A09.001	Разрез слезной железы	10М01	S100103	Диабет, осложн, опер низк/ур
		БДК10	D10MD01	Забол эндокр сист, до сут, опер
A09.002	Удаление инородного тела или новообразования слезной железы	10М01	S100103	Диабет, осложн, опер низк/ур
		БДК10	D10MD01	Забол эндокр сист, до сут, опер
A09.005	Удаление камней слезных канальцев	10М01	S100103	Диабет, осложн, опер низк/ур
		БДК10	D10MD01	Забол эндокр сист, до сут, опер
A09.008	Дилатация слезных протоков	10М01	S100102	Диабет, осложн, опер сред/ур
A09.009	Интубация слезных протоков	10М01	S100101	Диабет, осложн, опер выс/ур
A09.010	Имплантация обтуратора слезной точки	10М01	S100103	Диабет, осложн, опер низк/ур
		БДК10	D10MD01	Забол эндокр сист, до сут, опер
A09.011	Дакриоцистэктомия	10М01	S100101	Диабет, осложн, опер выс/ур
A09.014	Конъюнктиводакриостомия, конъюнктивориностомия	10М01	S100101	Диабет, осложн, опер выс/ур
A09.017	Зондирование слезных канальцев, активация слезных..	10М01	S100101	Диабет, осложн, опер выс/ур
A09.018	Разрез слезных точек и слезных канальцев	10М01	S100103	Диабет, осложн, опер низк/ур
		БДК10	D10MD01	Забол эндокр сист, до сут, опер
A09.019	Расщепление слезных точек и канальцев	10М01	S100101	Диабет, осложн, опер выс/ур
A09.020	Радиоэксцизия при новообразованиях придаточного аппарата глаза	10М01	S100103	Диабет, осложн, опер низк/ур
		БДК10	D10MD01	Забол эндокр сист, до сут, опер
A10.001	Конъюнктивотомия	10М01	S100103	Диабет, осложн, опер низк/ур
		БДК10	D10MD01	Забол эндокр сист, до сут, опер
A10.002	Удаление инородного тела конъюнктивы	10М01	S100103	Диабет, осложн, опер низк/ур
		БДК10	D10MD01	Забол эндокр сист, до сут, опер
A10.003	Ушивание раны конъюнктивы	10М01	S100103	Диабет, осложн, опер низк/ур
		БДК10	D10MD01	Забол эндокр сист, до сут, опер
A10.004	Экспрессия (выдавливание) и выскабливание фолликулов конъюнктивы	10М01	S100103	Диабет, осложн, опер низк/ур
		БДК10	D10MD01	Забол эндокр сист, до сут, опер
A10.005	Перитомия, периэктомия, лимборрафия	10М01	S100103	Диабет, осложн, опер низк/ур
		БДК10	D10MD01	Забол эндокр сист, до сут, опер
A10.006	Рассечение симблефарона	10М01	S100101	Диабет, осложн, опер выс/ур
A10.009	Пластика конъюнктивальной полости с использовани..	10М01	S100101	Диабет, осложн, опер выс/ур
A10.010	Иссечение пингвекулы	10М01	S100103	Диабет, осложн, опер низк/ур
		БДК10	D10MD01	Забол эндокр сист, до сут, опер
A10.011	Удаление птеригиума	10М01	S100103	Диабет, осложн, опер низк/ур
		БДК10	D10MD01	Забол эндокр сист, до сут, опер
A10.012	Промывание конъюнктивной полости	10М01	S100103	Диабет, осложн, опер низк/ур

A10.012	Промывание конъюнктивной полости	БДК10	D10MD01	Забол эндокр сист, до сут, опер
A11.001	Кератотомия	10M01	S100101	Диабет, осложн, опер выс/ур
A11.002	Кератэктомия	10M01	S100103	Диабет, осложн, опер низк/ур
		БДК10	D10MD01	Забол эндокр сист, до сут, опер
A11.005	Кератомилез	10M01	S100102	Диабет, осложн, опер сред/ур
A11.006	Кератофакия	10M01	S100102	Диабет, осложн, опер сред/ур
A11.008	Аутоконъюктивальная пластика роговицы	10M01	S100101	Диабет, осложн, опер выс/ур
A11.019	Удаление инородного тела роговицы	10M01	S100103	Диабет, осложн, опер низк/ур
		БДК10	D10MD01	Забол эндокр сист, до сут, опер
A11.020	Ушивание раны роговицы	10M01	S100102	Диабет, осложн, опер сред/ур
A11.022	Фистулэктомия, ушивание фистулы роговицы, склеры	10M01	S100103	Диабет, осложн, опер низк/ур
		БДК10	D10MD01	Забол эндокр сист, до сут, опер
A11.023	Удаление новообразования роговицы, конъюнктивы	10M01	S100101	Диабет, осложн, опер выс/ур
A12.001	Синусотомия	10M01	S100102	Диабет, осложн, опер сред/ур
A12.002	Иридотомия	10M01	S100102	Диабет, осложн, опер сред/ур
A12.003	Иридэктомия	10M01	S100102	Диабет, осложн, опер сред/ур
A12.004	Ириденклейзис	10M01	S100102	Диабет, осложн, опер сред/ур
A12.005	Иридопластика	10M01	S100102	Диабет, осложн, опер сред/ур
A12.006	Иридоциклоретракция	10M01	S100102	Диабет, осложн, опер сред/ур
A12.007	Иридосклерэктомия	10M01	S100102	Диабет, осложн, опер сред/ур
A12.009	Циклэктомия, циклотомия	10M01	S100102	Диабет, осложн, опер сред/ур
A12.010	Циклэктомия, трансцилиарное дренирование задней ..	10M01	S100101	Диабет, осложн, опер выс/ур
A12.011	Циклодиализ	10M01	S100102	Диабет, осложн, опер сред/ур
A12.012	Гониотомия	10M01	S100102	Диабет, осложн, опер сред/ур
A12.013	Гониоспазис	10M01	S100102	Диабет, осложн, опер сред/ур
A12.014	Трабекулотомия	10M01	S100101	Диабет, осложн, опер выс/ур
A12.016	Склеротомия, пункция склеры	10M01	S100103	Диабет, осложн, опер низк/ур
		БДК10	D10MD01	Забол эндокр сист, до сут, опер
A12.018	Глубокая склерэктомия	10M01	S100102	Диабет, осложн, опер сред/ур
A12.020	Склероангулореконструкция	10M01	S100101	Диабет, осложн, опер выс/ур
A12.021	Склеропластика	10M01	S100102	Диабет, осложн, опер сред/ур
A12.022	Склеропластика с использованием трансплантатов	10M01	S100102	Диабет, осложн, опер сред/ур
A12.023	Ушивание раны склеры	10M01	S100102	Диабет, осложн, опер сред/ур
A12.026	Локальное эписклеральное пломбирование	10M01	S100101	Диабет, осложн, опер выс/ур
A12.027	Круговое эпиклеральное пломбирование	10M01	S100101	Диабет, осложн, опер выс/ур
A12.028	Резекция, рифление склеры	10M01	S100103	Диабет, осложн, опер низк/ур
		БДК10	D10MD01	Забол эндокр сист, до сут, опер
A12.030	Иридоциклохориоидсклерэктомия	10M01	S100101	Диабет, осложн, опер выс/ур
A12.031	Удаление эписклеральной пломбы	10M01	S100102	Диабет, осложн, опер сред/ур
A12.034	Алкоголизация цилиарного ганглия	10M01	S100103	Диабет, осложн, опер низк/ур
		БДК10	D10MD01	Забол эндокр сист, до сут, опер
A12.037	Введение вискоэластиков в зону операции	10M01	S100101	Диабет, осложн, опер выс/ур
A12.040	Диатермостомия интрасклеральная микроинвазивная	10M01	S100101	Диабет, осложн, опер выс/ур
A12.041	Прочие непроникающие антиглаукоматозные операц..	10M01	S100101	Диабет, осложн, опер выс/ур
A12.042	Удаление антиглаукоматозного дренажа или его зам..	10M01	S100101	Диабет, осложн, опер выс/ур
A12.043	Реконструкция угла передней камеры глаза	10M01	S100101	Диабет, осложн, опер выс/ур
A12.044	Ретросклеропломбирование	10M01	S100102	Диабет, осложн, опер сред/ур
A12.045	Коррекция положения склеральной пломбы	10M01	S100103	Диабет, осложн, опер низк/ур
		БДК10	D10MD01	Забол эндокр сист, до сут, опер
A12.046	Пластика фильтрационной подушечки	10M01	S100103	Диабет, осложн, опер низк/ур
		БДК10	D10MD01	Забол эндокр сист, до сут, опер
A12.047	Ревизия (нидлинг) фильтрационной подушечки	10M01	S100103	Диабет, осложн, опер низк/ур
		БДК10	D10MD01	Забол эндокр сист, до сут, опер
A12.048	Ревизия (нидлинг) фильтрационной подушки, механический нидлинг	10M01	S100103	Диабет, осложн, опер низк/ур
		БДК10	D10MD01	Забол эндокр сист, до сут, опер
A12.049	Ревизия (нидлинг) фильтрационной подушки, субскл..	10M01	S100102	Диабет, осложн, опер сред/ур
A12.050	Микроинвазивная хирургия шлеммова канала	10M01	S100102	Диабет, осложн, опер сред/ур
A12.051	Пластика фильтрационной подушечки	10M01	S100103	Диабет, осложн, опер низк/ур

A12.051	Пластика фильтрационной подушечки	БДК10	D10MD01	Забол эндокр сист, до сут, опер
A13.002	Экстракция хрусталика	10M01	S100101	Диабет, осложн, опер выс/ур
A13.003	Лазерная экстракция хрусталика	10M01	S100101	Диабет, осложн, опер выс/ур
A13.005	Удаление вывихнутой в стекловидное тело интраокул..	10M01	S100101	Диабет, осложн, опер выс/ур
A13.006	Удаление хрусталиковых масс	10M01	S100101	Диабет, осложн, опер выс/ур
A13.007	Ленсэктомия	10M01	S100101	Диабет, осложн, опер выс/ур
A13.016	Лазерная капсулотомия, капсулэктомия	10M01	S100102	Диабет, осложн, опер сред/ур
A14.001	Промывание передней камеры глаза	10M01	S100101	Диабет, осложн, опер выс/ур
A14.002	Введение воздуха, лекарственных препаратов в перед..	10M01	S100101	Диабет, осложн, опер выс/ур
A14.004	Тонкоигольная аспирационная биопсия при внутриглазных опухолях	10M01	S100103	Диабет, осложн, опер низк/ур
		БДК10	D10MD01	Забол эндокр сист, до сут, опер
A14.005	Эндовитреальная пункция	10M01	S100103	Диабет, осложн, опер низк/ур
		БДК10	D10MD01	Забол эндокр сист, до сут, опер
A14.009	Декомпрессия зрительного нерва	10M01	S100101	Диабет, осложн, опер выс/ур
A14.014	Витреотомия	10M01	S100101	Диабет, осложн, опер выс/ур
A14.019	Деструкция очагов воспаления, неоваскуляризации и..	10M01	S100102	Диабет, осложн, опер сред/ур
A14.023	Установка раздуваемого баллона-катетера при отсло..	10M01	S100101	Диабет, осложн, опер выс/ур
A14.024	Имплантация аллопластических материалов под хор..	10M01	S100101	Диабет, осложн, опер выс/ур
A14.025	Удаление перфторорганического или иного высокомо..	10M01	S100102	Диабет, осложн, опер сред/ур
A15.005	Рассечение спаек глазной мышцы	10M01	S100101	Диабет, осложн, опер выс/ур
A16.002	Эвисцерация глазного яблока	10M01	S100101	Диабет, осложн, опер выс/ур
A16.005	Протезирование глазного яблока	10M01	S100103	Диабет, осложн, опер низк/ур
		БДК10	D10MD01	Забол эндокр сист, до сут, опер
A17.003	Удаление имплантата глазницы	10M01	S100102	Диабет, осложн, опер сред/ур
A17.004	Орбитотомия	10M01	S100102	Диабет, осложн, опер сред/ур
A17.005	Костно-пластическая орбитотомия	10M01	S100101	Диабет, осложн, опер выс/ур
A17.007	Орбитотомия транскутанная	10M01	S100101	Диабет, осложн, опер выс/ур
A21.010	Контурная пластика носа	10M01	S100101	Диабет, осложн, опер выс/ур
A21.017	Репозиция костей носа закрытая	10M01	S100102	Диабет, осложн, опер сред/ур
A21.040	Удаление ринофимы	10M01	S100102	Диабет, осложн, опер сред/ур
A23.001	Удаление зуба	10M01	S100103	Диабет, осложн, опер низк/ур
		БДК10	D10MD01	Забол эндокр сист, до сут, опер
A23.002	Удаление постоянного зуба простое	10M01	S100103	Диабет, осложн, опер низк/ур
		БДК10	D10MD01	Забол эндокр сист, до сут, опер
A23.003	Удаление постоянного зуба сложное	10M01	S100103	Диабет, осложн, опер низк/ур
		БДК10	D10MD01	Забол эндокр сист, до сут, опер
A23.004	Удаление постоянного зуба с вмешательством на альвеолярном отростке	10M01	S100103	Диабет, осложн, опер низк/ур
		БДК10	D10MD01	Забол эндокр сист, до сут, опер
A23.005	Удаление временного зуба по смене прикуса	10M01	S100103	Диабет, осложн, опер низк/ур
		БДК10	D10MD01	Забол эндокр сист, до сут, опер
A23.006	Удаление временного зуба по поводу осложнения кариеса	10M01	S100103	Диабет, осложн, опер низк/ур
		БДК10	D10MD01	Забол эндокр сист, до сут, опер
A23.007	Удаление постоянного зуба с компактостеотомией	10M01	S100103	Диабет, осложн, опер низк/ур
		БДК10	D10MD01	Забол эндокр сист, до сут, опер
A23.008	Удаление сверхкомплектного зуба, осложненный	10M01	S100102	Диабет, осложн, опер сред/ур
A23.009	Удаление сверхкомплектного зуба, не осложненный	10M01	S100103	Диабет, осложн, опер низк/ур
		БДК10	D10MD01	Забол эндокр сист, до сут, опер
A23.010	Удаление нескольких зубов в одной зоне (2-3 зуба)	10M01	S100103	Диабет, осложн, опер низк/ур
		БДК10	D10MD01	Забол эндокр сист, до сут, опер
A24.001	Восстановление зуба вкладками, виниром, полукоронкой	10M01	S100103	Диабет, осложн, опер низк/ур
		БДК10	D10MD01	Забол эндокр сист, до сут, опер
A24.002	Восстановление целостности зубного ряда несъемными мостовидными протезами	10M01	S100103	Диабет, осложн, опер низк/ур
		БДК10	D10MD01	Забол эндокр сист, до сут, опер
A24.003	Протезирование зуба с использованием имплантата	10M01	S100103	Диабет, осложн, опер низк/ур
		БДК10	D10MD01	Забол эндокр сист, до сут, опер
A24.004	Резекция верхушки корня	10M01	S100103	Диабет, осложн, опер низк/ур
		БДК10	D10MD01	Забол эндокр сист, до сут, опер
A24.005	Биопсия пульпы	10M01	S100103	Диабет, осложн, опер низк/ур

A24.005	Биопсия пульпы	БДК10	D10MD01	Забол эндокр сист, до сут, опер
A24.006	Экстирпация пульпы	10M01	S100103	Диабет, осложн, опер низк/ур
		БДК10	D10MD01	Забол эндокр сист, до сут, опер
A24.007	Отсроченный кюретаж лунки удаленного зуба	10M01	S100103	Диабет, осложн, опер низк/ур
		БДК10	D10MD01	Забол эндокр сист, до сут, опер
A24.008	Цистотомия или цистэктомия	10M01	S100102	Диабет, осложн, опер сред/ур
A24.009	Пластика альвеолярного отростка	10M01	S100102	Диабет, осложн, опер сред/ур
A24.010	Коррекция объема и формы альвеолярного отростка с..	10M01	S100101	Диабет, осложн, опер выс/ур
A24.011	Коррекция объема и формы альвеолярного отростка	10M01	S100103	Диабет, осложн, опер низк/ур
		БДК10	D10MD01	Забол эндокр сист, до сут, опер
A24.012	Ортодонтическое скрепление металлической проволокой	10M01	S100103	Диабет, осложн, опер низк/ур
		БДК10	D10MD01	Забол эндокр сист, до сут, опер
A24.013	Временное шинирование при заболеваниях пародонта	10M01	S100103	Диабет, осложн, опер низк/ур
		БДК10	D10MD01	Забол эндокр сист, до сут, опер
A24.014	Коррекция прикуса с использованием съемных и несъемных ортопедических конструкций	10M01	S100103	Диабет, осложн, опер низк/ур
		БДК10	D10MD01	Забол эндокр сист, до сут, опер
A24.015	Протезирование зубов полными съемными пластиночными протезами	10M01	S100103	Диабет, осложн, опер низк/ур
		БДК10	D10MD01	Забол эндокр сист, до сут, опер
A24.016	Операция удаления ретинированного, дистопированного или сверхкомплектного зуба	10M01	S100103	Диабет, осложн, опер низк/ур
		БДК10	D10MD01	Забол эндокр сист, до сут, опер
A24.017	Ортодонтическая коррекция	10M01	S100103	Диабет, осложн, опер низк/ур
		БДК10	D10MD01	Забол эндокр сист, до сут, опер
A24.018	Протезирование частичными съемными пластиночными протезами	10M01	S100103	Диабет, осложн, опер низк/ур
		БДК10	D10MD01	Забол эндокр сист, до сут, опер
A24.019	Протезирование съемными бюгельными протезами	10M01	S100103	Диабет, осложн, опер низк/ур
		БДК10	D10MD01	Забол эндокр сист, до сут, опер
A24.020	Постоянное шинирование цельнолитыми съемными конструкциями при заболеваниях пародонта	10M01	S100103	Диабет, осложн, опер низк/ур
		БДК10	D10MD01	Забол эндокр сист, до сут, опер
A24.021	Открытый кюретаж при заболеваниях пародонта в области зуба	10M01	S100103	Диабет, осложн, опер низк/ур
		БДК10	D10MD01	Забол эндокр сист, до сут, опер
A24.022	Закрытый кюретаж при заболеваниях пародонта в области зуба	10M01	S100103	Диабет, осложн, опер низк/ур
		БДК10	D10MD01	Забол эндокр сист, до сут, опер
A24.023	Восстановление зуба штифтовым зубом	10M01	S100103	Диабет, осложн, опер низк/ур
		БДК10	D10MD01	Забол эндокр сист, до сут, опер
A24.024	Снятие несъемной ортопедической конструкции	10M01	S100103	Диабет, осложн, опер низк/ур
		БДК10	D10MD01	Забол эндокр сист, до сут, опер
A24.025	Внутрикостная дентальная имплантация	10M01	S100103	Диабет, осложн, опер низк/ур
		БДК10	D10MD01	Забол эндокр сист, до сут, опер
A24.027	Восстановление целостности зубного ряда несъемным консольным протезом	10M01	S100103	Диабет, осложн, опер низк/ур
		БДК10	D10MD01	Забол эндокр сист, до сут, опер
A24.028	Лечение перикоронита (промывание, рассечение и/или иссечение капюшона)	10M01	S100103	Диабет, осложн, опер низк/ур
		БДК10	D10MD01	Забол эндокр сист, до сут, опер
A24.029	Гемисекция зуба	10M01	S100103	Диабет, осложн, опер низк/ур
		БДК10	D10MD01	Забол эндокр сист, до сут, опер
A24.030	Коронарно-радикулярная сепарация	10M01	S100103	Диабет, осложн, опер низк/ур
		БДК10	D10MD01	Забол эндокр сист, до сут, опер
A24.031	Остановка луночного кровотечения без наложения швов	10M01	S100103	Диабет, осложн, опер низк/ур
		БДК10	D10MD01	Забол эндокр сист, до сут, опер
A24.032	Остановка луночного кровотечения без наложения швов методом тампонады	10M01	S100103	Диабет, осложн, опер низк/ур
		БДК10	D10MD01	Забол эндокр сист, до сут, опер
A24.033	Остановка луночного кровотечения без наложения швов с использованием гемостатических материалов	10M01	S100103	Диабет, осложн, опер низк/ур
		БДК10	D10MD01	Забол эндокр сист, до сут, опер
A24.034	Пластика альвеолярного отростка верхней челюсти	10M01	S100102	Диабет, осложн, опер сред/ур
A24.035	Гингивопластика	10M01	S100101	Диабет, осложн, опер выс/ур
A24.036	Гингивотомия	10M01	S100103	Диабет, осложн, опер низк/ур
		БДК10	D10MD01	Забол эндокр сист, до сут, опер
A24.037	Гингивэктомия	10M01	S100102	Диабет, осложн, опер сред/ур
A24.038	Трепанация зуба, искусственной коронки	10M01	S100103	Диабет, осложн, опер низк/ур

A24.038	Трепанация зуба, искусственной коронки	БДК10	D10MD01	Забол эндокр сист, до сут, опер
A24.039	Фиксация внутриканального штифта/вкладки	10M01	S100102	Диабет, осложн, опер сред/ур
A24.040	Удаление внутриканального штифта/вкладки	10M01	S100103	Диабет, осложн, опер низк/ур
		БДК10	D10MD01	Забол эндокр сист, до сут, опер
A24.041	Удаление одонтогенной кисты в области 1-2 зубов	10M01	S100103	Диабет, осложн, опер низк/ур
		БДК10	D10MD01	Забол эндокр сист, до сут, опер
A24.042	Удаление одонтогенной кисты в области 3-4 зубов	10M01	S100103	Диабет, осложн, опер низк/ур
		БДК10	D10MD01	Забол эндокр сист, до сут, опер
A24.043	Вправление вывиха верхне-нижнечелюстного сустава	10M01	S100103	Диабет, осложн, опер низк/ур
		БДК10	D10MD01	Забол эндокр сист, до сут, опер
A24.044	Временное шинирование зубов (6-8 зубов)	10M01	S100103	Диабет, осложн, опер низк/ур
		БДК10	D10MD01	Забол эндокр сист, до сут, опер
A24.045	Шинирование при переломе челюстей одночелюстное	10M01	S100103	Диабет, осложн, опер низк/ур
		БДК10	D10MD01	Забол эндокр сист, до сут, опер
A24.046	Шинирование при переломе челюстей двучелюстное	10M01	S100103	Диабет, осложн, опер низк/ур
		БДК10	D10MD01	Забол эндокр сист, до сут, опер
A24.047	Компактостеотомия в области 2 зубов	10M01	S100103	Диабет, осложн, опер низк/ур
		БДК10	D10MD01	Забол эндокр сист, до сут, опер
A24.048	Иссечение мягких тканей полости рта	10M01	S100103	Диабет, осложн, опер низк/ур
		БДК10	D10MD01	Забол эндокр сист, до сут, опер
A24.049	Удаление эпулиса	10M01	S100103	Диабет, осложн, опер низк/ур
		БДК10	D10MD01	Забол эндокр сист, до сут, опер
A24.050	Удаление ретенционной кисты слизистой оболочки полости рта	10M01	S100103	Диабет, осложн, опер низк/ур
		БДК10	D10MD01	Забол эндокр сист, до сут, опер
A24.051	Удаление доброкачественных новообразований альвеолярного отростка	10M01	S100103	Диабет, осложн, опер низк/ур
		БДК10	D10MD01	Забол эндокр сист, до сут, опер
A24.052	Удаление новообразований мягких тканей полости рта	10M01	S100102	Диабет, осложн, опер сред/ур
A24.053	Первичная хирургическая обработка раны челюстно-лицевой области	10M01	S100103	Диабет, осложн, опер низк/ур
		БДК10	D10MD01	Забол эндокр сист, до сут, опер
A24.054	Операция пластики преддверия полости рта	10M01	S100102	Диабет, осложн, опер сред/ур
A24.055	Альвеолоэктомия в области 1 зуба	10M01	S100103	Диабет, осложн, опер низк/ур
		БДК10	D10MD01	Забол эндокр сист, до сут, опер
A24.056	Репозиция и фиксация зуба при его вывихе с пришлифовкой	10M01	S100103	Диабет, осложн, опер низк/ур
		БДК10	D10MD01	Забол эндокр сист, до сут, опер
A24.057	Вскрытие парадонтального абсцесса (в области 1 зуба)	10M01	S100103	Диабет, осложн, опер низк/ур
		БДК10	D10MD01	Забол эндокр сист, до сут, опер
A24.058	Вскрытие абсцесса, разрез или иссечение капюшона	10M01	S100103	Диабет, осложн, опер низк/ур
		БДК10	D10MD01	Забол эндокр сист, до сут, опер
A24.059	Расщепление альвеолярного гребня	10M01	S100103	Диабет, осложн, опер низк/ур
		БДК10	D10MD01	Забол эндокр сист, до сут, опер
A24.060	Пластика гайморовой пазухи при перфорации	10M01	S100102	Диабет, осложн, опер сред/ур
A25.003	Гемиглосэктомия	10M01	S100101	Диабет, осложн, опер выс/ур
A25.004	Гемиглосэктомия с реконструктивно-пластическим ко..	10M01	S100101	Диабет, осложн, опер выс/ур
A25.005	Гемиглосэктомия с устранением образовавшегося де..	10M01	S100101	Диабет, осложн, опер выс/ур
A25.006	Гемиглосэктомия с микрохирургической пластикой с ..	10M01	S100101	Диабет, осложн, опер выс/ур
A25.007	Глосэктомия	10M01	S100101	Диабет, осложн, опер выс/ур
A25.008	Глосэктомия с реконструктивно-пластическим компон..	10M01	S100101	Диабет, осложн, опер выс/ур
A25.009	Глосэктомия с микрохирургической пластикой	10M01	S100101	Диабет, осложн, опер выс/ур
A25.010	Глосэктомия с микрохирургической пластикой с испо..	10M01	S100101	Диабет, осложн, опер выс/ур
A25.011	Глосэктомия комбинированная	10M01	S100101	Диабет, осложн, опер выс/ур
A25.013	Пластика уздечки языка	10M01	S100102	Диабет, осложн, опер сред/ур
A26.001	Удаление образований околоушной слюнной железы ..	10M01	S100102	Диабет, осложн, опер сред/ур
A26.002	Удаление слюнной железы	10M01	S100102	Диабет, осложн, опер сред/ур
A26.003	Удаление аденомы слюнной железы	10M01	S100102	Диабет, осложн, опер сред/ур
A26.004	Паротидэктомия радикальная	10M01	S100101	Диабет, осложн, опер выс/ур
A26.008	Удаление околоушной слюнной железы с выделением..	10M01	S100101	Диабет, осложн, опер выс/ур
A26.009	Субтотальная резекция околоушной слюнной железы	10M01	S100101	Диабет, осложн, опер выс/ур
A26.011	Иссечение околоушного слюнного свища	10M01	S100101	Диабет, осложн, опер выс/ур

A26.012	Резекция околоушной слюнной железы с реконструкт..	10M01	S100101	Диабет, осложн, опер выс/ур
A26.013	Резекция околоушной слюнной железы с невролизом ..	10M01	S100101	Диабет, осложн, опер выс/ур
A26.014	Резекция подчелюстной слюнной железы	10M01	S100101	Диабет, осложн, опер выс/ур
A27.005	Формирование оростомы	10M01	S100101	Диабет, осложн, опер выс/ур
A27.010	Резекция губы	10M01	S100101	Диабет, осложн, опер выс/ур
A27.014	Увулопластика	10M01	S100101	Диабет, осложн, опер выс/ур
A27.019	Пластика верхней губы	10M01	S100101	Диабет, осложн, опер выс/ур
A27.020	Пластика верхней губы с использованием местных тка..	10M01	S100101	Диабет, осложн, опер выс/ур
A27.021	Пластика верхней губы с использованием имплантата	10M01	S100101	Диабет, осложн, опер выс/ур
A27.022	Пластика уздечки верхней губы	10M01	S100102	Диабет, осложн, опер сред/ур
A27.023	Пластика нижней губы	10M01	S100101	Диабет, осложн, опер выс/ур
A27.024	Пластика нижней губы с использованием местных тка..	10M01	S100101	Диабет, осложн, опер выс/ур
A27.025	Пластика нижней губы с использованием имплантата	10M01	S100101	Диабет, осложн, опер выс/ур
A27.026	Контурная пластика лица микрохирургическая	10M01	S100101	Диабет, осложн, опер выс/ур
A27.027	Пластика уздечки нижней губы	10M01	S100102	Диабет, осложн, опер сред/ур
A27.028	Вестибулопластика	10M01	S100102	Диабет, осложн, опер сред/ур
A27.029	Устранение рубцовой деформации челюстно-лицевой..	10M01	S100101	Диабет, осложн, опер выс/ур
A27.030	Устранение рубцовой деформации челюстно-лицевой..	10M01	S100101	Диабет, осложн, опер выс/ур
A27.031	Удаление подкожно-жировой клетчатки в области лица	10M01	S100103	Диабет, осложн, опер низк/ур
		БДК10	D10MD01	Забол эндокр сист, до сут, опер
A27.032	Иссечение кожи и подкожной жировой клетчатки в боковых отделах лица	10M01	S100103	Диабет, осложн, опер низк/ур
		БДК10	D10MD01	Забол эндокр сист, до сут, опер
A27.033	Вскрытие подслизистого или поднадкостничного очага воспаления в полости рта	10M01	S100103	Диабет, осложн, опер низк/ур
		БДК10	D10MD01	Забол эндокр сист, до сут, опер
A27.034	Вскрытие и дренирование одонтогенного абсцесса	10M01	S100103	Диабет, осложн, опер низк/ур
		БДК10	D10MD01	Забол эндокр сист, до сут, опер
A27.035	Вскрытие и дренирование абсцесса полости рта	10M01	S100103	Диабет, осложн, опер низк/ур
		БДК10	D10MD01	Забол эндокр сист, до сут, опер
A27.036	Вскрытие и дренирование очага воспаления мягких тк..	10M01	S100102	Диабет, осложн, опер сред/ур
A27.037	Вскрытие и дренирование флегмоны (абсцесса) челюстно-лицевой области внеротовым доступом	10M01	S100103	Диабет, осложн, опер низк/ур
		БДК10	D10MD01	Забол эндокр сист, до сут, опер
A27.038	Наложение шва на слизистую оболочку рта	10M01	S100103	Диабет, осложн, опер низк/ур
		БДК10	D10MD01	Забол эндокр сист, до сут, опер
A38.004	Разрез, иссечение и закрытие вен нижней конечности	10M01	S100102	Диабет, осложн, опер сред/ур
A38.005	Удаление поверхностных вен нижней конечности	10M01	S100102	Диабет, осложн, опер сред/ур
A38.006	Подапоневротическая перевязка анастомозов между ..	10M01	S100102	Диабет, осложн, опер сред/ур
A38.007	Диссекция перфорантных вен с использованием виде..	10M01	S100102	Диабет, осложн, опер сред/ур
A38.008	Эмболэктомия	10M01	S100102	Диабет, осложн, опер сред/ур
A38.009	Эндартерэктомия	10M01	S100102	Диабет, осложн, опер сред/ур
A38.040	Перевязка наружной сонной артерии	10M01	S100102	Диабет, осложн, опер сред/ур
A38.041	Перевязка большой подкожной вены	10M01	S100102	Диабет, осложн, опер сред/ур
A38.042	Перевязка перфорантных вен голени	10M01	S100102	Диабет, осложн, опер сред/ур
A38.043	Перевязка внутренних подвздошных артерий	10M01	S100102	Диабет, осложн, опер сред/ур
A38.047	Сшивание сосуда	10M01	S100102	Диабет, осложн, опер сред/ур
A38.048	Ревизия сосудистой процедуры	10M01	S100102	Диабет, осложн, опер сред/ур
A38.049	Ревизия бедренных артерий	10M01	S100102	Диабет, осложн, опер сред/ур
A38.051	Остановка кровотечения из периферического сосуда э..	10M01	S100102	Диабет, осложн, опер сред/ур
A38.059	Формирование артерио-венозной фистулы	10M01	S100102	Диабет, осложн, опер сред/ур
A38.063	Тромбэктомия из магистральных вен	10M01	S100102	Диабет, осложн, опер сред/ур
A38.065	Пликация нижней полой вены	10M01	S100102	Диабет, осложн, опер сред/ур
A38.103	Установка порта в центральную вену	10M01	S100102	Диабет, осложн, опер сред/ур
A38.105	Эмболизация вено-венозных фистул	10M01	S100102	Диабет, осложн, опер сред/ур
A39.003	Закрытие сосудистого трансплантата (сосудистого до..	10M01	S100102	Диабет, осложн, опер сред/ур
A39.004	Удаление сосудистого трансплантата (сосудистого до..	10M01	S100102	Диабет, осложн, опер сред/ур
A76.001	Репозиция скуловой кости или дуги закрытая без при..	10M01	S100102	Диабет, осложн, опер сред/ур
A76.002	Резекция верхней челюсти	10M01	S100101	Диабет, осложн, опер выс/ур
A76.003	Резекция верхней челюсти с реконструктивно-пласти..	10M01	S100101	Диабет, осложн, опер выс/ур
A76.004	Резекция верхней челюсти с микрохирургической пла..	10M01	S100101	Диабет, осложн, опер выс/ур

A76.005	Резекция верхней челюсти комбинированная с микро..	10M01	S100101	Диабет, осложн, опер выс/ур
A76.006	Резекция верхней челюсти с микрохирургической пла..	10M01	S100101	Диабет, осложн, опер выс/ур
A76.007	Резекция нижней челюсти	10M01	S100101	Диабет, осложн, опер выс/ур
A76.008	Резекция нижней челюсти с реконструктивно-пластич..	10M01	S100101	Диабет, осложн, опер выс/ур
A76.009	Резекция нижней челюсти с микрохирургической пла..	10M01	S100101	Диабет, осложн, опер выс/ур
A76.010	Резекция нижней челюсти с микрохирургической пла..	10M01	S100101	Диабет, осложн, опер выс/ур
A76.012	Реконструкция скуло-глазничного комплекса	10M01	S100101	Диабет, осложн, опер выс/ур
A76.013	Реконструкция носо-глазничного комплекса	10M01	S100101	Диабет, осложн, опер выс/ур
A76.014	Реконструкция скуло-носо-глазничного комплекса	10M01	S100101	Диабет, осложн, опер выс/ур
A76.015	Реконструкция стенок глазницы	10M01	S100101	Диабет, осложн, опер выс/ур
A76.016	Реконструкция носо-губного комплекса	10M01	S100101	Диабет, осложн, опер выс/ур
A76.017	Остеотомия костей средней зоны лица	10M01	S100101	Диабет, осложн, опер выс/ур
A76.022	Репозиция и фиксация перелома скуловой кости	10M01	S100102	Диабет, осложн, опер сред/ур
A76.023	Репозиция и фиксация верхнечелюстного и нижнечел..	10M01	S100101	Диабет, осложн, опер выс/ур
A76.024	Репозиция и фиксация альвеолярного перелома	10M01	S100101	Диабет, осложн, опер выс/ур
A76.025	Репозиция и фиксация перелома костей глазницы	10M01	S100101	Диабет, осложн, опер выс/ур
A76.026	Дистракция при переломе верхней челюсти	10M01	S100103	Диабет, осложн, опер низк/ур
		БДК10	D10MD01	Забол эндокр сист, до сут, опер
A76.027	Репозиция и фиксация перелома носовой кости	10M01	S100103	Диабет, осложн, опер низк/ур
		БДК10	D10MD01	Забол эндокр сист, до сут, опер
A76.028	Репозиция и фиксация перелома нижней челюсти	10M01	S100103	Диабет, осложн, опер низк/ур
		БДК10	D10MD01	Забол эндокр сист, до сут, опер
A76.029	Остеотомия лицевых костей	10M01	S100101	Диабет, осложн, опер выс/ур
A76.030	Резекция лицевых костей	10M01	S100101	Диабет, осложн, опер выс/ур
A76.031	Резекция и реконструкция нижней челюсти	10M01	S100101	Диабет, осложн, опер выс/ур
A76.032	Артропластика височно-нижнечелюстного сустава	10M01	S100101	Диабет, осложн, опер выс/ур
A76.033	Костная пластика челюстно-лицевой области с исполь..	10M01	S100101	Диабет, осложн, опер выс/ур
A76.035	Остеосинтез верхней челюсти	10M01	S100101	Диабет, осложн, опер выс/ур
A76.036	Остеосинтез суставного отростка нижней челюсти	10M01	S100101	Диабет, осложн, опер выс/ур
A76.037	Вправление вывиха нижней челюсти	10M01	S100103	Диабет, осложн, опер низк/ур
		БДК10	D10MD01	Забол эндокр сист, до сут, опер
A76.038	Секвестрэктомия костей лицевого черепа	10M01	S100102	Диабет, осложн, опер сред/ур
A76.039	Наложение межчелюстных шин	10M01	S100103	Диабет, осложн, опер низк/ур
		БДК10	D10MD01	Забол эндокр сист, до сут, опер
A77.001	Секвестрэктомия	10M01	S100103	Диабет, осложн, опер низк/ур
		БДК10	D10MD01	Забол эндокр сист, до сут, опер
A77.002	Иссечение пораженной кости	10M01	S100102	Диабет, осложн, опер сред/ур
A77.003	Иссечение поражений костей таза	10M01	S100102	Диабет, осложн, опер сред/ур
A77.004	Частичная остэктомия	10M01	S100103	Диабет, осложн, опер низк/ур
		БДК10	D10MD01	Забол эндокр сист, до сут, опер
A77.005	Частичная остэктомия с удалением параоссальных оссификатов	10M01	S100103	Диабет, осложн, опер низк/ур
		БДК10	D10MD01	Забол эндокр сист, до сут, опер
A77.006	Полная остэктомия	10M01	S100101	Диабет, осложн, опер выс/ур
A77.007	Остеонекрэктомия	10M01	S100101	Диабет, осложн, опер выс/ур
A77.008	Проведение дренажа кости	10M01	S100103	Диабет, осложн, опер низк/ур
		БДК10	D10MD01	Забол эндокр сист, до сут, опер
A77.009	Удаление инородного тела кости	10M01	S100102	Диабет, осложн, опер сред/ур
A77.010	Удаление инородного тела кости интрамедуллярных металлоконструкций	10M01	S100103	Диабет, осложн, опер низк/ур
		БДК10	D10MD01	Забол эндокр сист, до сут, опер
A77.011	Удаление инородного тела кости экстрамедуллярных металлоконструкций	10M01	S100103	Диабет, осложн, опер низк/ур
		БДК10	D10MD01	Забол эндокр сист, до сут, опер
A77.012	Закрытое вправление перелома с внутренней фиксац..	10M01	S100101	Диабет, осложн, опер выс/ур
A77.013	Краевая резекция кости	10M01	S100102	Диабет, осложн, опер сред/ур
A77.014	Резекция подвздошной кости	10M01	S100101	Диабет, осложн, опер выс/ур
A77.015	Резекция подвздошной кости с реконструктивно-плас..	10M01	S100101	Диабет, осложн, опер выс/ур
A77.016	Резекция костей таза	10M01	S100101	Диабет, осложн, опер выс/ур
A77.017	Резекция костей таза плоскостная	10M01	S100101	Диабет, осложн, опер выс/ур
A77.018	Резекция костей таза комбинированная	10M01	S100101	Диабет, осложн, опер выс/ур

A77.019	Резекция костей таза комбинированная с реконструкт..	10M01	S100101	Диабет, осложн, опер выс/ур
A77.020	Резекция костей таза межподвздошно-брюшная	10M01	S100101	Диабет, осложн, опер выс/ур
A77.021	Резекция лонной и седалищной костей	10M01	S100101	Диабет, осложн, опер выс/ур
A77.022	Резекция лонной и седалищной костей с реконструкт..	10M01	S100101	Диабет, осложн, опер выс/ур
A77.023	Резекция бедренной кости	10M01	S100101	Диабет, осложн, опер выс/ур
A77.024	Резекция бедренной кости сегментарная	10M01	S100101	Диабет, осложн, опер выс/ур
A77.025	Резекция бедренной кости сегментарная с эндопроте..	10M01	S100101	Диабет, осложн, опер выс/ур
A77.026	Резекция костей голени	10M01	S100101	Диабет, осложн, опер выс/ур
A77.027	Резекция костей голени сегментарная	10M01	S100101	Диабет, осложн, опер выс/ур
A77.028	Резекция костей голени сегментарная с эндопротезир..	10M01	S100101	Диабет, осложн, опер выс/ур
A77.029	Резекция большой берцовой кости	10M01	S100101	Диабет, осложн, опер выс/ур
A77.030	Резекция большой берцовой кости сегментарная	10M01	S100101	Диабет, осложн, опер выс/ур
A77.031	Резекция большой берцовой кости сегментарная с эн..	10M01	S100101	Диабет, осложн, опер выс/ур
A77.032	Резекция малой берцовой кости	10M01	S100101	Диабет, осложн, опер выс/ур
A77.033	Резекция малой берцовой кости сегментарная	10M01	S100101	Диабет, осложн, опер выс/ур
A77.034	Резекция малой берцовой кости сегментарная с эндоп..	10M01	S100101	Диабет, осложн, опер выс/ур
A77.035	Резекция плечевой кости	10M01	S100101	Диабет, осложн, опер выс/ур
A77.036	Резекция плечевой кости сегментарная	10M01	S100101	Диабет, осложн, опер выс/ур
A77.037	Резекция плечевой кости сегментарная с эндопротези..	10M01	S100101	Диабет, осложн, опер выс/ур
A77.038	Резекция костей предплечья	10M01	S100101	Диабет, осложн, опер выс/ур
A77.039	Резекция костей предплечья сегментарная	10M01	S100101	Диабет, осложн, опер выс/ур
A77.040	Резекция костей предплечья сегментарная с эндопрот..	10M01	S100101	Диабет, осложн, опер выс/ур
A77.041	Резекция грудины	10M01	S100101	Диабет, осложн, опер выс/ур
A77.042	Экстирпация ребра	10M01	S100101	Диабет, осложн, опер выс/ур
A77.043	Экстирпация грудины	10M01	S100101	Диабет, осложн, опер выс/ур
A77.044	Резекция костей верхнего плечевого комплекса	10M01	S100101	Диабет, осложн, опер выс/ур
A77.047	Резекция лопатки при операциях по поводу злокачест..	10M01	S100101	Диабет, осложн, опер выс/ур
A77.048	Резекция ключицы при операциях по поводу злокачес..	10M01	S100101	Диабет, осложн, опер выс/ур
A77.049	Резекция ребра (ребер) при операциях по поводу злок..	10M01	S100101	Диабет, осложн, опер выс/ур
A77.051	Экстирпация костей верхнего плечевого комплекса	10M01	S100101	Диабет, осложн, опер выс/ур
A77.054	Резекция грудной стенки	10M01	S100101	Диабет, осложн, опер выс/ур
A77.055	Резекция грудной стенки симультанная	10M01	S100101	Диабет, осложн, опер выс/ур
A77.056	Резекция грудной стенки с реконструктивно-пластиче..	10M01	S100101	Диабет, осложн, опер выс/ур
A77.057	Резекция грудной стенки с микрохирургической пласт..	10M01	S100101	Диабет, осложн, опер выс/ур
A77.058	Резекция грудной стенки с эндопротезированием	10M01	S100101	Диабет, осложн, опер выс/ур
A77.059	Резекция межлопаточно-грудная костей плечевого по..	10M01	S100101	Диабет, осложн, опер выс/ур
A77.060	Резекция ребра	10M01	S100102	Диабет, осложн, опер сред/ур
A77.061	Резекция ребра с реконструктивно-пластическим ком..	10M01	S100101	Диабет, осложн, опер выс/ур
A77.062	Резекция реберной дуги	10M01	S100102	Диабет, осложн, опер сред/ур
A77.063	Укорочение кости	10M01	S100101	Диабет, осложн, опер выс/ур
A77.064	Укорочение кости. Остеотомия кости	10M01	S100101	Диабет, осложн, опер выс/ур
A77.065	Укорочение кости. Остеотомия кости с использование..	10M01	S100101	Диабет, осложн, опер выс/ур
A77.066	Укорочение кости. Остеотомия кости с использование..	10M01	S100102	Диабет, осложн, опер сред/ур
A77.067	Укорочение кости. Остеотомия кости с использование..	10M01	S100102	Диабет, осложн, опер сред/ур
A77.068	Установка дистракционного аппарата	10M01	S100101	Диабет, осложн, опер выс/ур
A77.069	Удаление дистракционного аппарата	10M01	S100103	Диабет, осложн, опер низк/ур
		БДК10	D10MD01	Забол эндокр сист, до сут, опер
A78.001	Внутренняя фиксация кости (без коррекции перелома)	10M01	S100103	Диабет, осложн, опер низк/ур
		БДК10	D10MD01	Забол эндокр сист, до сут, опер
A78.002	Удаление внутреннего фиксирующего устройства	10M01	S100103	Диабет, осложн, опер низк/ур
		БДК10	D10MD01	Забол эндокр сист, до сут, опер
A78.003	Удаление внутреннего фиксирующего устройства из бедра	10M01	S100103	Диабет, осложн, опер низк/ур
		БДК10	D10MD01	Забол эндокр сист, до сут, опер
A78.004	Удаление внутреннего фиксирующего устройства из голени	10M01	S100103	Диабет, осложн, опер низк/ур
		БДК10	D10MD01	Забол эндокр сист, до сут, опер
A78.005	Удаление внутреннего фиксирующего устройства из плеча	10M01	S100103	Диабет, осложн, опер низк/ур
		БДК10	D10MD01	Забол эндокр сист, до сут, опер
A78.006	Удаление внутреннего фиксирующего устройства из	10M01	S100103	Диабет, осложн, опер низк/ур

A78.006	таза	БДК10	D10MD01	Забол эндокр сист, до сут, опер
A78.007	Остеосинтез	10М01	S100103	Диабет, осложн, опер низк/ур
		БДК10	D10MD01	Забол эндокр сист, до сут, опер
A78.008	Остеосинтез кости танталовой нитью	10М01	S100103	Диабет, осложн, опер низк/ур
		БДК10	D10MD01	Забол эндокр сист, до сут, опер
A78.010	Интрамедуллярный спицевой остеосинтез	10М01	S100103	Диабет, осложн, опер низк/ур
		БДК10	D10MD01	Забол эндокр сист, до сут, опер
A78.011	Интрамедуллярный стержневой остеосинтез	10М01	S100101	Диабет, осложн, опер выс/ур
A78.012	Остеосинтез с использованием биодеградируемых ма..	10М01	S100101	Диабет, осложн, опер выс/ур
A78.014	Экстракортикальный остеосинтез	10М01	S100101	Диабет, осложн, опер выс/ур
A78.016	Миопластика дефектов кости	10М01	S100101	Диабет, осложн, опер выс/ур
A78.017	Остеотомическая ментопластика	10М01	S100101	Диабет, осложн, опер выс/ур
A78.018	Удлинение кости	10М01	S100101	Диабет, осложн, опер выс/ур
A78.019	Реконструкция кости	10М01	S100101	Диабет, осложн, опер выс/ур
A78.021	Реконструкция кости. Остеотомия таза	10М01	S100101	Диабет, осложн, опер выс/ур
A78.022	Реконструкция кости. Остеотомия кости	10М01	S100101	Диабет, осложн, опер выс/ур
A78.024	Реконструкция кости. Остеотомия кости с использова..	10М01	S100101	Диабет, осложн, опер выс/ур
A78.026	Реконструкция кости. Коррегирующая остеотомия пр..	10М01	S100101	Диабет, осложн, опер выс/ур
A78.027	Реконструкция кости. Коррегирующая остеотомия бе..	10М01	S100101	Диабет, осложн, опер выс/ур
A78.028	Реконструкция кости. Коррегирующая остеотомия гол..	10М01	S100101	Диабет, осложн, опер выс/ур
A78.029	Реконструкция кости при ложном суставе бедра	10М01	S100101	Диабет, осложн, опер выс/ур
A78.030	Реконструкция кости при ложном суставе голени	10М01	S100101	Диабет, осложн, опер выс/ур
A78.031	Реконструкция кости при ложном суставе плеча	10М01	S100101	Диабет, осложн, опер выс/ур
A78.036	Остеосинтез при подвертельных переломах	10М01	S100101	Диабет, осложн, опер выс/ур
A78.037	Остеосинтез при чрезвертельных переломах	10М01	S100101	Диабет, осложн, опер выс/ур
A78.038	Остеосинтез при переломе шейки бедра	10М01	S100101	Диабет, осложн, опер выс/ур
A78.039	Открытое лечение перелома (без внутренней фиксаци..	10М01	S100102	Диабет, осложн, опер сред/ур
A78.040	Открытое лечение перелома с внутренней фиксацией	10М01	S100101	Диабет, осложн, опер выс/ур
A78.041	Остеосинтез грудины	10М01	S100101	Диабет, осложн, опер выс/ур
A78.042	Остеосинтез ключицы	10М01	S100101	Диабет, осложн, опер выс/ур
A78.043	Остеосинтез мелких костей скелета	10М01	S100101	Диабет, осложн, опер выс/ур
A78.044	Открытый остеосинтез локтевого отростка	10М01	S100101	Диабет, осложн, опер выс/ур
A78.045	Открытый остеосинтез надколенника	10М01	S100101	Диабет, осложн, опер выс/ур
A78.046	Остеосинтез при переломе мелких костей конечности	10М01	S100101	Диабет, осложн, опер выс/ур
A78.047	Открытый остеосинтез при переломе бедра	10М01	S100101	Диабет, осложн, опер выс/ур
A78.048	Открытый остеосинтез при переломе голени	10М01	S100101	Диабет, осложн, опер выс/ур
A78.049	Открытый остеосинтез при переломе лодыжек	10М01	S100101	Диабет, осложн, опер выс/ур
A78.050	Открытый остеосинтез при переломе плеча	10М01	S100101	Диабет, осложн, опер выс/ур
A78.051	Открытый остеосинтез при переломе предплечья	10М01	S100101	Диабет, осложн, опер выс/ур
A78.052	Закрытая коррекция отделенного эпифиза	10М01	S100102	Диабет, осложн, опер сред/ур
A78.053	Открытая коррекция отделенного эпифиза	10М01	S100101	Диабет, осложн, опер выс/ур
A78.054	Обработка места открытого перелома	10М01	S100103	Диабет, осложн, опер низк/ур
		БДК10	D10MD01	Забол эндокр сист, до сут, опер
A78.055	Операции по поводу множественных переломов и пов..	10М01	S100102	Диабет, осложн, опер сред/ур
A78.056	Наложение наружных фиксирующих устройств	10М01	S100102	Диабет, осложн, опер сред/ур
A78.057	Наложение наружных фиксирующих устройств с испо..	10М01	S100101	Диабет, осложн, опер выс/ур
A78.058	Наложение наружных фиксирующих устройств с испо..	10М01	S100101	Диабет, осложн, опер выс/ур
A78.059	Замена спиц или стержней в наружном фиксирующем устройстве	10М01	S100103	Диабет, осложн, опер низк/ур
		БДК10	D10MD01	Забол эндокр сист, до сут, опер
A78.060	Репозиция отломков костей при переломах	10М01	S100102	Диабет, осложн, опер сред/ур
A78.061	Реваскуляризирующая остеоперфорация	10М01	S100103	Диабет, осложн, опер низк/ур
		БДК10	D10MD01	Забол эндокр сист, до сут, опер
A78.062	Остеопластика	10М01	S100101	Диабет, осложн, опер выс/ур
A78.063	Остеопластика под рентгенологическим контролем	10М01	S100101	Диабет, осложн, опер выс/ур
A78.075	Пластика мышечно-реберного дефекта	10М01	S100101	Диабет, осложн, опер выс/ур
A78.076	Аутотрансплантация кости	10М01	S100101	Диабет, осложн, опер выс/ур
A78.078	Удаление внутреннего фиксирующего устройства из п..	10М01	S100102	Диабет, осложн, опер сред/ур
A78.079	Удаление внутреннего фиксирующего устройства из к..	10М01	S100102	Диабет, осложн, опер сред/ур

A78.080	Удаление внутреннего фиксирующего устройства из с..	10M01	S100102	Диабет, осложн, опер сред/ур
A78.081	Удаление внутреннего фиксирующего устройства из к..	10M01	S100102	Диабет, осложн, опер сред/ур
A79.002	Иссечение околосуставной слизистой сумки	10M01	S100102	Диабет, осложн, опер сред/ур
A79.003	Иссечение суставной сумки (синовэктомия)	10M01	S100103	Диабет, осложн, опер низк/ур
		БДК10	D10MD01	Забол эндокр сист, до сут, опер
A79.004	Вскрытие и дренирование синовиальной сумки	10M01	S100102	Диабет, осложн, опер сред/ур
A79.005	Удаление экзостоза, хондромы	10M01	S100103	Диабет, осложн, опер низк/ур
		БДК10	D10MD01	Забол эндокр сист, до сут, опер
A79.006	Хондротомия	10M01	S100101	Диабет, осложн, опер выс/ур
A79.007	Дренирование полости сустава	10M01	S100102	Диабет, осложн, опер сред/ур
A79.008	Вскрытие сустава (артротомия)	10M01	S100102	Диабет, осложн, опер сред/ур
A79.009	Терапевтическая аспирация содержимого сустава	10M01	S100103	Диабет, осложн, опер низк/ур
		БДК10	D10MD01	Забол эндокр сист, до сут, опер
A79.010	Удаление свободного или инородного тела сустава	10M01	S100101	Диабет, осложн, опер выс/ур
A79.011	Иссечение поражения сустава	10M01	S100101	Диабет, осложн, опер выс/ур
A79.012	Иссечение полулунного хряща коленного сустава	10M01	S100101	Диабет, осложн, опер выс/ур
A79.013	Вправление вывиха сустава	10M01	S100103	Диабет, осложн, опер низк/ур
		БДК10	D10MD01	Забол эндокр сист, до сут, опер
A79.014	Открытое лечение вывиха сустава	10M01	S100101	Диабет, осложн, опер выс/ур
A79.015	Пластика связок сустава	10M01	S100101	Диабет, осложн, опер выс/ур
A79.016	Пластика связок коленного сустава артроскопическая	10M01	S100101	Диабет, осложн, опер выс/ур
A79.017	Пластика собственной связки надколенника	10M01	S100101	Диабет, осложн, опер выс/ур
A79.018	Пластика боковой связки коленного сустава	10M01	S100101	Диабет, осложн, опер выс/ур
A79.019	Резекция надколенника	10M01	S100101	Диабет, осложн, опер выс/ур
A79.020	Резекция надколенника с реконструктивно-пластичес..	10M01	S100101	Диабет, осложн, опер выс/ур
A79.021	Удаление надколенника	10M01	S100101	Диабет, осложн, опер выс/ур
A79.022	Удаление надколенника с реконструктивно-пластичес..	10M01	S100101	Диабет, осложн, опер выс/ур
A79.023	Редрессация	10M01	S100103	Диабет, осложн, опер низк/ур
		БДК10	D10MD01	Забол эндокр сист, до сут, опер
A79.024	Менискэктомия	10M01	S100103	Диабет, осложн, опер низк/ур
		БДК10	D10MD01	Забол эндокр сист, до сут, опер
A79.025	Миокапсулопластика при привычном вывихе надколе..	10M01	S100101	Диабет, осложн, опер выс/ур
A79.026	Миокапсулопластика при привычном вывихе надколе..	10M01	S100101	Диабет, осложн, опер выс/ур
A79.027	Десмотомия	10M01	S100103	Диабет, осложн, опер низк/ур
		БДК10	D10MD01	Забол эндокр сист, до сут, опер
A79.028	Артропластика тазобедренного сустава	10M01	S100101	Диабет, осложн, опер выс/ур
A79.029	Артропластика коленного сустава	10M01	S100101	Диабет, осложн, опер выс/ур
A79.030	Артропластика стопы и пальцев ноги	10M01	S100101	Диабет, осложн, опер выс/ур
A79.031	Артропластика кисти и пальцев руки	10M01	S100101	Диабет, осложн, опер выс/ур
A79.032	Артропластика других суставов	10M01	S100101	Диабет, осложн, опер выс/ур
A79.033	Артродез тазобедренного сустава	10M01	S100101	Диабет, осложн, опер выс/ур
A79.034	Артродез коленного сустава	10M01	S100101	Диабет, осложн, опер выс/ур
A79.035	Артродез крупных суставов	10M01	S100101	Диабет, осложн, опер выс/ур
A79.036	Артродез стопы и голеностопного сустава	10M01	S100101	Диабет, осложн, опер выс/ур
A79.037	Артродез плечевого сустава	10M01	S100101	Диабет, осложн, опер выс/ур
A79.038	Атродез локтевого сустава	10M01	S100101	Диабет, осложн, опер выс/ур
A79.039	Артродез суставов кисти	10M01	S100101	Диабет, осложн, опер выс/ур
A79.040	Артродез других суставов	10M01	S100101	Диабет, осложн, опер выс/ур
A79.041	Артромедуллярное шунтирование	10M01	S100101	Диабет, осложн, опер выс/ур
A79.042	Субакромиальная декомпрессия плечевого сустава	10M01	S100101	Диабет, осложн, опер выс/ур
A79.043	Субакромиальная декомпрессия плечевого сустава ар..	10M01	S100101	Диабет, осложн, опер выс/ур
A80.001	Артроскопическая резекция удаление остеофитов лок..	10M01	S100101	Диабет, осложн, опер выс/ур
A80.005	Артроскопическая субакроминальная декомпрессия, ..	10M01	S100101	Диабет, осложн, опер выс/ур
A80.006	Артроскопическое иссечение медиопателлярной, инф..	10M01	S100101	Диабет, осложн, опер выс/ур
A80.007	Пластика связок коленного сустава артроскопическая	10M01	S100101	Диабет, осложн, опер выс/ур
A80.008	Рассечение медиопателлярной складки артроскопиче..	10M01	S100101	Диабет, осложн, опер выс/ур
A80.009	Артроскопическое иссечение тела Гоффа коленного су..	10M01	S100101	Диабет, осложн, опер выс/ур
A80.010	Синовэктомия артроскопическая	10M01	S100101	Диабет, осложн, опер выс/ур

A80.011	Артроскопическая менискэктомия коленного сустава	10M01	S100101	Диабет, осложн, опер выс/ур
A80.012	Артроскопический релиз плечевого сустава	10M01	S100101	Диабет, осложн, опер выс/ур
A80.013	Артроскопическая санация сустава	10M01	S100101	Диабет, осложн, опер выс/ур
A80.014	Артроскопический шов мениска	10M01	S100101	Диабет, осложн, опер выс/ур
A80.015	Артроскопическое удаление свободного или инородн..	10M01	S100101	Диабет, осложн, опер выс/ур
A80.016	Артроскопический артродез голеностопного сустава	10M01	S100101	Диабет, осложн, опер выс/ур
A80.017	Субакромиальная декомпрессия плечевого сустава ар..	10M01	S100101	Диабет, осложн, опер выс/ур
A80.018	Артроскопический тенодез длинной головки двухглав..	10M01	S100101	Диабет, осложн, опер выс/ур
A80.019	Пластика вращательной манжеты плеча артроскопич..	10M01	S100101	Диабет, осложн, опер выс/ур
A82.001	Первичный шов сухожилия сгибателя	10M01	S100103	Диабет, осложн, опер низк/ур
		БДК10	D10MD01	Забол эндокр сист, до сут, опер
A82.002	Вторичный шов сухожилия сгибателя	10M01	S100103	Диабет, осложн, опер низк/ур
		БДК10	D10MD01	Забол эндокр сист, до сут, опер
A82.003	Пластика сухожилия сгибателя	10M01	S100101	Диабет, осложн, опер выс/ур
A82.004	Транспозиция сухожилия сгибателя	10M01	S100102	Диабет, осложн, опер сред/ур
A82.005	Тенолиз сухожилия сгибателя	10M01	S100102	Диабет, осложн, опер сред/ур
A82.006	Первичный шов сухожилия разбателя	10M01	S100103	Диабет, осложн, опер низк/ур
		БДК10	D10MD01	Забол эндокр сист, до сут, опер
A82.007	Вторичный шов сухожилия разгибателя	10M01	S100102	Диабет, осложн, опер сред/ур
A82.008	Пластика сухожилия разгибателя	10M01	S100101	Диабет, осложн, опер выс/ур
A82.009	Транспозиция сухожилия разгибателя	10M01	S100102	Диабет, осложн, опер сред/ур
A82.010	Тенолиз сухожилия разгибателя	10M01	S100102	Диабет, осложн, опер сред/ур
A82.011	Рассечение блоковидной связки сухожилия сгибателя..	10M01	S100102	Диабет, осложн, опер сред/ур
A82.012	Иссечение контрактуры Дюпюитрена	10M01	S100102	Диабет, осложн, опер сред/ур
A82.013	Первичный шов мышцы сгибателя	10M01	S100103	Диабет, осложн, опер низк/ур
		БДК10	D10MD01	Забол эндокр сист, до сут, опер
A82.014	Вторичный шов мышцы сгибателя	10M01	S100102	Диабет, осложн, опер сред/ур
A82.015	Пластика мышцы сгибателя	10M01	S100101	Диабет, осложн, опер выс/ур
A82.016	Транспозиция мышцы сгибателя	10M01	S100102	Диабет, осложн, опер сред/ур
A82.017	Первичный шов мышцы разгибателя	10M01	S100103	Диабет, осложн, опер низк/ур
		БДК10	D10MD01	Забол эндокр сист, до сут, опер
A82.018	Вторичный шов мышцы разгибателя	10M01	S100102	Диабет, осложн, опер сред/ур
A82.019	Пластика мышцы разгибателя	10M01	S100101	Диабет, осложн, опер выс/ур
A82.020	Транспозиция мышцы разгибателя	10M01	S100102	Диабет, осложн, опер сред/ур
A82.021	Иссечение тяжа ладонного апоневроза	10M01	S100103	Диабет, осложн, опер низк/ур
		БДК10	D10MD01	Забол эндокр сист, до сут, опер
A82.022	Иссечение келлоидных рубцов кисти	10M01	S100101	Диабет, осложн, опер выс/ур
A83.001	Удаление новообразования мышцы	10M01	S100102	Диабет, осложн, опер сред/ур
A83.002	Освобождение мышцы из рубцов и сращений (миолиз)	10M01	S100103	Диабет, осложн, опер низк/ур
		БДК10	D10MD01	Забол эндокр сист, до сут, опер
A83.003	Транспозиция мышцы	10M01	S100101	Диабет, осложн, опер выс/ур
A83.004	Транспозиция невротизированной мышцы с использо..	10M01	S100101	Диабет, осложн, опер выс/ур
A83.005	Аутотрансплантация мышцы	10M01	S100103	Диабет, осложн, опер низк/ур
		БДК10	D10MD01	Забол эндокр сист, до сут, опер
A83.006	Миотомия	10M01	S100101	Диабет, осложн, опер выс/ур
A83.010	Разрез мышцы, сухожильной фасции и синовиальной сумки	10M01	S100103	Диабет, осложн, опер низк/ур
		БДК10	D10MD01	Забол эндокр сист, до сут, опер
A83.011	Рассечение связки и ревизия первого тыльного сухожильного канала разгибателей на предплечье	10M01	S100103	Диабет, осложн, опер низк/ур
		БДК10	D10MD01	Забол эндокр сист, до сут, опер
A83.012	Фасциотомия	10M01	S100103	Диабет, осложн, опер низк/ур
		БДК10	D10MD01	Забол эндокр сист, до сут, опер
A83.013	Удаление новообразования сухожилия	10M01	S100103	Диабет, осложн, опер низк/ур
		БДК10	D10MD01	Забол эндокр сист, до сут, опер
A83.014	Рассечение связки и ревизия первого тыльного сухожильного канала разгибателей на предплечье	10M01	S100103	Диабет, осложн, опер низк/ур
		БДК10	D10MD01	Забол эндокр сист, до сут, опер
A83.015	Скаленотомия	10M01	S100103	Диабет, осложн, опер низк/ур
		БДК10	D10MD01	Забол эндокр сист, до сут, опер
A83.016	Пластика сухожилия	10M01	S100101	Диабет, осложн, опер выс/ур

A83.017	Пластика ахиллова сухожилия	10M01	S100101	Диабет, осложн, опер выс/ур
A83.018	Пластика разрыва ключично-акромиального сочлене..	10M01	S100101	Диабет, осложн, опер выс/ур
A83.019	Пластика разрыва ключично-акромиального сочлене..	10M01	S100101	Диабет, осложн, опер выс/ур
A83.020	Удлинение, укорочение, перемещение мышцы и сухожилия	10M01	S100103	Диабет, осложн, опер низк/ур
		БДК10	D10MD01	Забол эндокр сист, до сут, опер
A83.021	Удлинение, укорочение, перемещение мышцы и сухо..	10M01	S100101	Диабет, осложн, опер выс/ур
A83.022	Освобождение сухожилия из рубцов и сращений (тенолиз)	10M01	S100103	Диабет, осложн, опер низк/ур
		БДК10	D10MD01	Забол эндокр сист, до сут, опер
A83.023	Восстановление мышцы и сухожилия	10M01	S100103	Диабет, осложн, опер низк/ур
		БДК10	D10MD01	Забол эндокр сист, до сут, опер
A83.024	Наложение шва ахиллова сухожилия закрытым спосо..	10M01	S100101	Диабет, осложн, опер выс/ур
A83.025	Наложение шва сухожилия	10M01	S100101	Диабет, осложн, опер выс/ур
A83.026	Наложение шва сухожилия с использованием видеоэн..	10M01	S100101	Диабет, осложн, опер выс/ур
A83.027	Наложение шва ахиллова сухожилия открытым спосо..	10M01	S100101	Диабет, осложн, опер выс/ур
A83.028	Рассечение зубовидных связок	10M01	S100103	Диабет, осложн, опер низк/ур
		БДК10	D10MD01	Забол эндокр сист, до сут, опер
A83.029	Тенодез	10M01	S100103	Диабет, осложн, опер низк/ур
		БДК10	D10MD01	Забол эндокр сист, до сут, опер
A83.030	Тенодез с использованием анкерных фиксаторов	10M01	S100101	Диабет, осложн, опер выс/ур
A83.031	Рассечение кольцевидной связки	10M01	S100101	Диабет, осложн, опер выс/ур
A83.032	Пластика сухожильно-связочного аппарата стопы	10M01	S100101	Диабет, осложн, опер выс/ур
A83.033	Иссечение подошвенного апоневроза	10M01	S100103	Диабет, осложн, опер низк/ур
		БДК10	D10MD01	Забол эндокр сист, до сут, опер
A84.001	Ампутация костей таза межподвздошно-брюшная	10M01	S100101	Диабет, осложн, опер выс/ур
A84.002	Экзартикуляция нижней конечности	10M01	S100101	Диабет, осложн, опер выс/ур
A84.003	Ампутация нижней конечности	10M01	S100101	Диабет, осложн, опер выс/ур
A84.004	Ампутация бедра	10M01	S100101	Диабет, осложн, опер выс/ур
A84.005	Ампутация голени	10M01	S100101	Диабет, осложн, опер выс/ур
A84.006	Ампутация стопы	10M01	S100101	Диабет, осложн, опер выс/ур
A84.007	Ампутация пальцев нижней конечности	10M01	S100103	Диабет, осложн, опер низк/ур
		БДК10	D10MD01	Забол эндокр сист, до сут, опер
A84.008	Экзартикуляция пальца стопы	10M01	S100101	Диабет, осложн, опер выс/ур
A84.009	Экзартикуляция верхней конечности	10M01	S100101	Диабет, осложн, опер выс/ур
A84.010	Ампутация верхней конечности	10M01	S100101	Диабет, осложн, опер выс/ур
A84.011	Ампутация плеча	10M01	S100101	Диабет, осложн, опер выс/ур
A84.012	Ампутация предплечья	10M01	S100101	Диабет, осложн, опер выс/ур
A84.013	Ампутация кисти	10M01	S100101	Диабет, осложн, опер выс/ур
A84.014	Ампутация пальцев верхней конечности	10M01	S100103	Диабет, осложн, опер низк/ур
		БДК10	D10MD01	Забол эндокр сист, до сут, опер
A84.015	Экзартикуляция пальца кисти	10M01	S100101	Диабет, осложн, опер выс/ур
A86.001	Иссечение поражения кожи	10M01	S100103	Диабет, осложн, опер низк/ур
		БДК10	D10MD01	Забол эндокр сист, до сут, опер
A86.002	Широкое иссечение меланомы кожи	10M01	S100102	Диабет, осложн, опер сред/ур
A86.003	Широкое иссечение меланомы кожи с реконструктивн..	10M01	S100102	Диабет, осложн, опер сред/ур
A86.004	Широкое иссечение меланомы кожи комбинированное	10M01	S100101	Диабет, осложн, опер выс/ур
A86.005	Широкое иссечение меланомы кожи расширенное	10M01	S100102	Диабет, осложн, опер сред/ур
A86.006	Широкое иссечение новообразования кожи с реконст..	10M01	S100101	Диабет, осложн, опер выс/ур
A86.007	Удаление сосудистой мальформации	10M01	S100102	Диабет, осложн, опер сред/ур
A86.008	Удаление звездчатой ангиомы	10M01	S100103	Диабет, осложн, опер низк/ур
		БДК10	D10MD01	Забол эндокр сист, до сут, опер
A86.009	Удаление телеангиоэктазий	10M01	S100103	Диабет, осложн, опер низк/ур
		БДК10	D10MD01	Забол эндокр сист, до сут, опер
A86.010	Удаление доброкачественных новообразований кожи	10M01	S100103	Диабет, осложн, опер низк/ур
		БДК10	D10MD01	Забол эндокр сист, до сут, опер
A86.011	Удаление доброкачественных новообразований кожи методом электрокоагуляции	10M01	S100103	Диабет, осложн, опер низк/ур
		БДК10	D10MD01	Забол эндокр сист, до сут, опер
A86.012	Удаление контагиозных моллюсков	10M01	S100103	Диабет, осложн, опер низк/ур
		БДК10	D10MD01	Забол эндокр сист, до сут, опер

A86.013	Дермабразия	10M01	S100103	Диабет, осложн, опер низк/ур
		БДК10	D10MD01	Забол эндокр сист, до сут, опер
A86.014	Дермабразия рубцов	10M01	S100103	Диабет, осложн, опер низк/ур
		БДК10	D10MD01	Забол эндокр сист, до сут, опер
A86.015	Иссечение рубцов кожи	10M01	S100103	Диабет, осложн, опер низк/ур
		БДК10	D10MD01	Забол эндокр сист, до сут, опер
A86.016	Дерматологический пилинг	10M01	S100103	Диабет, осложн, опер низк/ур
		БДК10	D10MD01	Забол эндокр сист, до сут, опер
A86.017	Трансплантация волос головы	10M01	S100103	Диабет, осложн, опер низк/ур
		БДК10	D10MD01	Забол эндокр сист, до сут, опер
A86.018	Внутрикожная контурная пластика	10M01	S100103	Диабет, осложн, опер низк/ур
		БДК10	D10MD01	Забол эндокр сист, до сут, опер
A86.019	Удаление доброкачественных новообразований подк..	10M01	S100102	Диабет, осложн, опер сред/ур
A86.020	Вскрытие инфильтрата (угревого элемента) кожи и подкожно-жировой клетчатки	10M01	S100103	Диабет, осложн, опер низк/ур
		БДК10	D10MD01	Забол эндокр сист, до сут, опер
A86.021	Удаление мозоли	10M01	S100103	Диабет, осложн, опер низк/ур
		БДК10	D10MD01	Забол эндокр сист, до сут, опер
A86.022	Некротомия	10M01	S100102	Диабет, осложн, опер сред/ур
A86.023	Иссечение грануляции	10M01	S100102	Диабет, осложн, опер сред/ур
A86.024	Иссечение грануляции ультразвуковое	10M01	S100103	Диабет, осложн, опер низк/ур
		БДК10	D10MD01	Забол эндокр сист, до сут, опер
A86.025	Некрэктомия	10M01	S100102	Диабет, осложн, опер сред/ур
A86.026	Хирургическая обработка раны или инфицированной ..	10M01	S100102	Диабет, осложн, опер сред/ур
A86.027	Ревизия послеоперационной раны под наркозом	10M01	S100102	Диабет, осложн, опер сред/ур
A86.028	Иссечение поражения подкожно-жировой клетчатки	10M01	S100102	Диабет, осложн, опер сред/ур
A86.029	Широкие лампасные разрезы	10M01	S100101	Диабет, осложн, опер выс/ур
A86.030	Вскрытие фурункула	10M01	S100103	Диабет, осложн, опер низк/ур
		БДК10	D10MD01	Забол эндокр сист, до сут, опер
A86.031	Вскрытие и дренирование абсцесса	10M01	S100103	Диабет, осложн, опер низк/ур
		БДК10	D10MD01	Забол эндокр сист, до сут, опер
A86.032	Вскрытие и дренирование флегмоны	10M01	S100102	Диабет, осложн, опер сред/ур
A86.033	Иссечение карбункула	10M01	S100102	Диабет, осложн, опер сред/ур
A86.034	Удаление атеромы	10M01	S100103	Диабет, осложн, опер низк/ур
		БДК10	D10MD01	Забол эндокр сист, до сут, опер
A86.035	Дренирование жидкостного образования мягких тканей	10M01	S100103	Диабет, осложн, опер низк/ур
		БДК10	D10MD01	Забол эндокр сист, до сут, опер
A86.036	Иссечение новообразования мягких тканей	10M01	S100102	Диабет, осложн, опер сред/ур
A86.037	Широкое иссечение новообразования мягких тканей	10M01	S100102	Диабет, осложн, опер сред/ур
A86.038	Иссечение новообразований мягких тканей с реконст..	10M01	S100101	Диабет, осложн, опер выс/ур
A86.039	Иссечение множественных новообразований мягких т..	10M01	S100102	Диабет, осложн, опер сред/ур
A86.040	Иссечение новообразований мягких тканей (с опреде..	10M01	S100101	Диабет, осложн, опер выс/ур
A86.041	Удаление новообразования мягких тканей	10M01	S100102	Диабет, осложн, опер сред/ур
A86.042	Удаление инородного тела с рассечением мягких тканей	10M01	S100103	Диабет, осложн, опер низк/ур
		БДК10	D10MD01	Забол эндокр сист, до сут, опер
A86.043	Иссечение свища мягких тканей	10M01	S100102	Диабет, осложн, опер сред/ур
A86.044	Иссечение поверхностного свищевого хода	10M01	S100103	Диабет, осложн, опер низк/ур
		БДК10	D10MD01	Забол эндокр сист, до сут, опер
A86.045	Иссечение глубокого свищевого хода	10M01	S100101	Диабет, осложн, опер выс/ур
A86.046	Иссечение глубокого лигатурного свища	10M01	S100101	Диабет, осложн, опер выс/ур
A86.047	Снятие послеоперационных швов	10M01	S100103	Диабет, осложн, опер низк/ур
		БДК10	D10MD01	Забол эндокр сист, до сут, опер
A86.048	Дренирование полости	10M01	S100103	Диабет, осложн, опер низк/ур
		БДК10	D10MD01	Забол эндокр сист, до сут, опер
A86.049	Дренирование полости методом активной аспирации	10M01	S100101	Диабет, осложн, опер выс/ур
A86.050	Вскрытие гематомы мягких тканей	10M01	S100103	Диабет, осложн, опер низк/ур
		БДК10	D10MD01	Забол эндокр сист, до сут, опер
A86.051	Экстирпация срединных кист и свищей шеи	10M01	S100101	Диабет, осложн, опер выс/ур
A86.052	Экстирпация боковых свищей шеи	10M01	S100101	Диабет, осложн, опер выс/ур

A86.053	Устранение рубцовой деформации	10M01	S100102	Диабет, осложн, опер сред/ур
A86.054	Устранение рубцовой деформации с замещением деф..	10M01	S100101	Диабет, осложн, опер выс/ур
A86.055	Удаление подкожно-жировой клетчатки (липосакция)	10M01	S100102	Диабет, осложн, опер сред/ур
A86.056	Иссечение кожи и подкожной жировой клетчатки	10M01	S100102	Диабет, осложн, опер сред/ур
A86.057	Удаление опухоли мягких тканей	10M01	S100102	Диабет, осложн, опер сред/ур
A86.058	Удаление аномальных разрастаний тканей (нейрофиб..	10M01	S100102	Диабет, осложн, опер сред/ур
A86.059	Сшивание кожи и подкожной клетчатки	10M01	S100103	Диабет, осложн, опер низк/ур
		БДК10	D10MD01	Забол эндокр сист, до сут, опер
A86.060	Наложение вторичных швов	10M01	S100103	Диабет, осложн, опер низк/ур
		БДК10	D10MD01	Забол эндокр сист, до сут, опер
A86.061	Ушивание открытой раны (без кожной пересадки)	10M01	S100102	Диабет, осложн, опер сред/ур
A86.062	Вскрытие панариция	10M01	S100103	Диабет, осложн, опер низк/ур
		БДК10	D10MD01	Забол эндокр сист, до сут, опер
A86.063	Удаление ногтевых пластинок с клиновидной резекцией матрикса	10M01	S100103	Диабет, осложн, опер низк/ур
		БДК10	D10MD01	Забол эндокр сист, до сут, опер
A86.064	Удаление импланта, трансплантата	10M01	S100102	Диабет, осложн, опер сред/ур
A87.001	Аутодермопластика	10M01	S100101	Диабет, осложн, опер выс/ур
A87.002	Кожная пластика для закрытия раны с использование..	10M01	S100101	Диабет, осложн, опер выс/ур
A87.003	Пластика раны местными тканями	10M01	S100101	Диабет, осложн, опер выс/ур
A87.004	Перекрестная кожная пластика	10M01	S100101	Диабет, осложн, опер выс/ур
A87.005	Свободная кожная пластика дерматомным перфорир..	10M01	S100101	Диабет, осложн, опер выс/ур
A87.006	Пластика дефектов васкуляризированным ротирован..	10M01	S100101	Диабет, осложн, опер выс/ур
A87.007	Пластика дефектов свободным васкуляризированным..	10M01	S100101	Диабет, осложн, опер выс/ур
A87.008	Пластика дефектов перфорантным лоскутом	10M01	S100101	Диабет, осложн, опер выс/ур
A87.009	Пластика рубцовых деформаций васкуляризированн..	10M01	S100101	Диабет, осложн, опер выс/ур
A87.010	Пластика рубцовых деформаций свободным васкуляр..	10M01	S100101	Диабет, осложн, опер выс/ур
A87.011	Пластика рубцовых деформаций перфорантным лоску..	10M01	S100101	Диабет, осложн, опер выс/ур
A87.012	Пластика мягких тканей	10M01	S100101	Диабет, осложн, опер выс/ур
A87.013	Реконструктивно-пластические операции с перемеще..	10M01	S100101	Диабет, осложн, опер выс/ур
A87.014	Пластика подкожно-жировой клетчатки	10M01	S100101	Диабет, осложн, опер выс/ур
A87.015	Иссечение кожи и подкожно-жировой клетчатки пере..	10M01	S100102	Диабет, осложн, опер сред/ур
A87.016	Гомопластика (пересадка кожи от реципиента)	10M01	S100101	Диабет, осложн, опер выс/ур
A87.017	Введение искусственных имплантатов в мягкие ткани	10M01	S100101	Диабет, осложн, опер выс/ур
A87.018	Введение искусственных наполнителей в мягкие ткан..	10M01	S100101	Диабет, осложн, опер выс/ур
A87.019	Взятие кожи у донора для гомопластики	10M01	S100101	Диабет, осложн, опер выс/ур
B06.001	Биопсия щитовидной или паращитовидной железы	10M99	S109902	Др эндокр забол, опер низк/ур
B06.002	Биопсия щитовидной или паращитовидной железы по..	10M99	S109902	Др эндокр забол, опер низк/ур
B06.003	Пункция щитовидной или паращитовидной железы	10M99	S109902	Др эндокр забол, опер низк/ур
B06.004	Пункция щитовидной или паращитовидной железы п..	10M99	S109902	Др эндокр забол, опер низк/ур
B07.001	Биопсия надпочечника под контролем ультразвукого ..	10M99	S109902	Др эндокр забол, опер низк/ур
B08.001	Биопсия века	10M01	S100103	Диабет, осложн, опер низк/ур
		БДК10	D10MD01	Забол эндокр сист, до сут, опер
B09.001	Диагностические манипуляции на слезной системе	10M01	S100103	Диабет, осложн, опер низк/ур
		БДК10	D10MD01	Забол эндокр сист, до сут, опер
B10.001	Соскоб конъюнктивы	10M01	S100103	Диабет, осложн, опер низк/ур
		БДК10	D10MD01	Забол эндокр сист, до сут, опер
B10.002	Субконъюнктивальная инъекция	10M01	S100103	Диабет, осложн, опер низк/ур
		БДК10	D10MD01	Забол эндокр сист, до сут, опер
B10.003	Субконъюнктивальная инъекция	10M01	S100103	Диабет, осложн, опер низк/ур
		БДК10	D10MD01	Забол эндокр сист, до сут, опер
B11.001	Соскоб роговицы	10M01	S100103	Диабет, осложн, опер низк/ур
		БДК10	D10MD01	Забол эндокр сист, до сут, опер
B11.002	Биопсия роговицы	10M01	S100103	Диабет, осложн, опер низк/ур
		БДК10	D10MD01	Забол эндокр сист, до сут, опер
B12.001	Биопсия радужной оболочки	10M01	S100103	Диабет, осложн, опер низк/ур
		БДК10	D10MD01	Забол эндокр сист, до сут, опер
B12.002	Диагностические манипуляции на радужной оболочке, ресничном теле, склере и передней камере	10M01	S100103	Диабет, осложн, опер низк/ур
		БДК10	D10MD01	Забол эндокр сист, до сут, опер

B13.001	Введение воздуха или лекарственных препаратов в камеры глаза	10M01	S10010З	Диабет, осложн, опер низк/ур
		БДК10	D10MD01	Забол эндокр сист, до сут, опер
B14.001	Диагностическая аспирация стекловидного тела	10M01	S10010З	Диабет, осложн, опер низк/ур
		БДК10	D10MD01	Забол эндокр сист, до сут, опер
B14.002	Диагностические манипуляции на сетчатке, сосудистой оболочке, стекловидном теле и задней ка..	10M01	S10010З	Диабет, осложн, опер низк/ур
		БДК10	D10MD01	Забол эндокр сист, до сут, опер
B15.001	Биопсия внеглазной мышцы или сухожилия	10M01	S10010З	Диабет, осложн, опер низк/ур
		БДК10	D10MD01	Забол эндокр сист, до сут, опер
B15.002	Диагностические манипуляции на внеглазных мыщцах и сухожилиях	10M01	S10010З	Диабет, осложн, опер низк/ур
		БДК10	D10MD01	Забол эндокр сист, до сут, опер
B16.001	Биопсия глазницы	10M01	S10010З	Диабет, осложн, опер низк/ур
		БДК10	D10MD01	Забол эндокр сист, до сут, опер
B16.002	Пара- и ретробульбарные инъекции	10M01	S10010З	Диабет, осложн, опер низк/ур
		БДК10	D10MD01	Забол эндокр сист, до сут, опер
B16.003	Ретробульбарная катетеризация	10M01	S10010З	Диабет, осложн, опер низк/ур
		БДК10	D10MD01	Забол эндокр сист, до сут, опер
B16.004	Ирригационная терапия (введение лекарственных препаратов через ретробульбарный катетер)	10M01	S10010З	Диабет, осложн, опер низк/ур
		БДК10	D10MD01	Забол эндокр сист, до сут, опер
B16.005	Тонкоигольная аспирационная биопсия опухоли орбиты	10M01	S10010З	Диабет, осложн, опер низк/ур
		БДК10	D10MD01	Забол эндокр сист, до сут, опер
B17.001	Биопсия глазницы	10M01	S10010З	Диабет, осложн, опер низк/ур
		БДК10	D10MD01	Забол эндокр сист, до сут, опер
B24.001	Биопсия участка десны	10M01	S10010З	Диабет, осложн, опер низк/ур
		БДК10	D10MD01	Забол эндокр сист, до сут, опер
B25.001	Биопсия языка	10M01	S10010З	Диабет, осложн, опер низк/ур
		БДК10	D10MD01	Забол эндокр сист, до сут, опер
B26.001	Биопсия слюнной железы	10M01	S10010З	Диабет, осложн, опер низк/ур
		БДК10	D10MD01	Забол эндокр сист, до сут, опер
B26.002	Биопсия околоушной слюнной железы	10M01	S10010З	Диабет, осложн, опер низк/ур
		БДК10	D10MD01	Забол эндокр сист, до сут, опер
B26.003	Промывание протока слюнной железы	10M01	S10010З	Диабет, осложн, опер низк/ур
		БДК10	D10MD01	Забол эндокр сист, до сут, опер
B26.004	Бужирование протоков слюнных желез	10M01	S10010З	Диабет, осложн, опер низк/ур
		БДК10	D10MD01	Забол эндокр сист, до сут, опер
B27.001	Биопсия слизистой полости рта	10M01	S10010З	Диабет, осложн, опер низк/ур
		БДК10	D10MD01	Забол эндокр сист, до сут, опер
B27.002	Биопсия слизистой преддверия полости рта	10M01	S10010З	Диабет, осложн, опер низк/ур
		БДК10	D10MD01	Забол эндокр сист, до сут, опер
B27.003	Биопсия тканей губы	10M01	S10010З	Диабет, осложн, опер низк/ур
		БДК10	D10MD01	Забол эндокр сист, до сут, опер
B27.004	Пункция кисты полости рта	10M01	S10010З	Диабет, осложн, опер низк/ур
		БДК10	D10MD01	Забол эндокр сист, до сут, опер
B76.001	Биопсия кости лицевого черепа	10M01	S10010З	Диабет, осложн, опер низк/ур
		БДК10	D10MD01	Забол эндокр сист, до сут, опер
B77.001	Биопсия кости (кроме костей лицевого черепа)	10M01	S10010З	Диабет, осложн, опер низк/ур
		БДК10	D10MD01	Забол эндокр сист, до сут, опер
B77.002	Трепанбиопсия длинных костей под контролем компьютерной томографии	10M01	S10010З	Диабет, осложн, опер низк/ур
		БДК10	D10MD01	Забол эндокр сист, до сут, опер
B77.003	Трепанбиопсия костей позвоночника под контролем компьютерной томографии	10M01	S10010З	Диабет, осложн, опер низк/ур
		БДК10	D10MD01	Забол эндокр сист, до сут, опер
B77.004	Трепанбиопсия костей таза под контролем компьютерной томографии	10M01	S10010З	Диабет, осложн, опер низк/ур
		БДК10	D10MD01	Забол эндокр сист, до сут, опер
B78.001	Внутрикостное введение лекарственных препаратов	10M01	S10010З	Диабет, осложн, опер низк/ур
		БДК10	D10MD01	Забол эндокр сист, до сут, опер
B79.001	Биопсия тканей сустава	10M01	S10010З	Диабет, осложн, опер низк/ур
		БДК10	D10MD01	Забол эндокр сист, до сут, опер
B79.002	Зондирование сустава	10M01	S10010З	Диабет, осложн, опер низк/ур
		БДК10	D10MD01	Забол эндокр сист, до сут, опер

B79.003	Диагностическая аспирация сустава	10М01	S10010З	Диабет, осложн, опер низк/ур
		БДК10	D10MD01	Забол эндокр сист, до сут, опер
B79.004	Внутрисуставное введение лекарственных препаратов	10М01	S10010З	Диабет, осложн, опер низк/ур
		БДК10	D10MD01	Забол эндокр сист, до сут, опер
B80.001	Пункция синовиальной сумки сустава	10М01	S10010З	Диабет, осложн, опер низк/ур
		БДК10	D10MD01	Забол эндокр сист, до сут, опер
B80.002	Пункция синовиальной сумки сустава под контролем ультразвукового исследования	10М01	S10010З	Диабет, осложн, опер низк/ур
		БДК10	D10MD01	Забол эндокр сист, до сут, опер
B81.001	Околосуставное введение лекарственных препаратов	10М01	S10010З	Диабет, осложн, опер низк/ур
		БДК10	D10MD01	Забол эндокр сист, до сут, опер
B81.002	Промывание (ирригация) сустава	10М01	S10010З	Диабет, осложн, опер низк/ур
		БДК10	D10MD01	Забол эндокр сист, до сут, опер
B82.001	Биопсия мышцы, сухожилия, фасции кисти	10М01	S10010З	Диабет, осложн, опер низк/ур
		БДК10	D10MD01	Забол эндокр сист, до сут, опер
B83.001	Биопсия мышцы, сухожилия, фасции (кроме кисти)	10М01	S10010З	Диабет, осложн, опер низк/ур
		БДК10	D10MD01	Забол эндокр сист, до сут, опер
B85.001	Биопсия молочной железы чрескожная	10М01	S10010З	Диабет, осложн, опер низк/ур
		БДК10	D10MD01	Забол эндокр сист, до сут, опер
B85.002	Биопсия новообразования молочной железы прицельная пункционная под контролем рентгеногра..	10М01	S10010З	Диабет, осложн, опер низк/ур
		БДК10	D10MD01	Забол эндокр сист, до сут, опер
B85.003	Биопсия новообразования молочной железы аспирационная вакуумная под контролем рентгеногр..	10М01	S10010З	Диабет, осложн, опер низк/ур
		БДК10	D10MD01	Забол эндокр сист, до сут, опер
B85.004	Биопсия непальпируемых новообразований молочной железы аспирационная вакуумная под контролем уль..	10М01	S10010З	Диабет, осложн, опер низк/ур
		БДК10	D10MD01	Забол эндокр сист, до сут, опер
B86.001	Биопсия кожи	10М01	S10010З	Диабет, осложн, опер низк/ур
		БДК10	D10MD01	Забол эндокр сист, до сут, опер
B86.002	Пункция гнойного очага	10М01	S10010З	Диабет, осложн, опер низк/ур
		БДК10	D10MD01	Забол эндокр сист, до сут, опер
B86.003	Биопсия опухолей, опухолеподобных образований мягких тканей	10М01	S10010З	Диабет, осложн, опер низк/ур
		БДК10	D10MD01	Забол эндокр сист, до сут, опер
B86.004	Пункция мягких тканей	10М01	S10010З	Диабет, осложн, опер низк/ур
		БДК10	D10MD01	Забол эндокр сист, до сут, опер
B86.005	Пункция мягких тканей под контролем ультразвукового исследования	10М01	S10010З	Диабет, осложн, опер низк/ур
		БДК10	D10MD01	Забол эндокр сист, до сут, опер

4.11. БДК 11 «Заболевания почек и мочевыводящих путей»

Базовая диагностическая категория: 11

I.	Код Дк	Диагностическая Категория	Групп КЗГ	Кодов МКБ 10	Хир. (S)	Тер. (T)	Хир. (B), кратк осрочные	Тер. (A), кратк осрочные
1	11M01	Почечная недостаточность	2	15	0	2	0	0
2	11M02	Прием для гемодиализа	1	3	0	1	0	0
3	11M03	Новообразование в почках и мочевыводя..	6	35	3	3	0	0
4	11M04	Инфекция почек и мочевыводящих путей	4	24	3	1	0	0
5	11M05	Мочекаменная болезнь	3	16	2	1	0	0
6	11M07	Стриктура уретры	2	5	1	1	0	0
7	11M99	Другие диагнозы заболеваний почек и м..	5	233	3	2	0	0
8	БДК11	Все диагнозы БДК	3	393	1	0	1	1
Grand Total			26	394	13	11	1	1

Паспорта КЗГ, входящих в БДК «Заболевания почек и мочевыводящих путей»

Код Кзг	Название	Название Короткое
D11MD01	Заболевания почек и мочевыводящих путей, оказание экстренной помощи до суток с проведением операции	Забол почек и моч путей, до сут, опер

Код БДК	Базовая Диагностичекая Категория
11	Заболевания почек и мочевыводящих путей

Код ДК	Диагностическая Категория
БДК11	Все диагнозы БДК

Раздел КЗГ
Краткосрочное пребывание, Хирургия (D)

Вторичные классификационные критерии

Коды групп операций	Осложнения	Возраст (дней)	Статус при выписке	Реанимация
			до 24 часов	
Вес ребенка	Свойство диагноза	Тромболит. терапия	Дней госпит.	ТБ

Группы операций, входящих в КЗГ (для хирургических групп)

Ур. сложности	Наименование уровня сложности
11S01	Операции на органах кроветворения и иммунной системы (уровень 1)
14S01	Другие операции на органах брюшной полости (уровень 1)
16S01	Операции на сосудах (уровень 1)
28S01	Операции на почке и мочевыделительной системе (уровень 1)
37S01	Рентгенэндоваскулярные методы обследования и лечения, лечение нарушений ритма сердца

Код Кзг	Название	Название Короткое
S11MD01	Трансплантация почек	Трансплантация, почки

283

Код БДК	Базовая Диагностичекая Категория
11	Заболевания почек и мочевыводящих путей

Код ДК	Диагностическая Категория
БДК11	Все диагнозы БДК

Раздел КЗГ
Хирургический раздел (S)

Вторичные классификационные критерии

Коды групп операций	Осложнения	Возраст (дней)	Статус при выписке	Реанимация
Вес ребенка	Свойство диагноза	Тромболит. терапия	Дней госпит.	ТБ

Группы операций, входящих в КЗГ (для хирургических групп)

Ур. сложности	Наименование уровня сложности
29S01	Трансплантация

Код Кзг	Название	Название Короткое
T119902	Другие диагнозы заболеваний почек и мочевых путей	Др забол почек и моч путей

Код БДК	Базовая Диагностичекая Категория
11	Заболевания почек и мочевыводящих путей
98	Заболевания почек и мочевыводящих путей

Код ДК	Диагностическая Категория
11M99	Другие диагнозы заболеваний почек и мочевых путей

Раздел КЗГ

Вторичные классификационные критерии

Коды групп операций	Осложнения	Возраст (дней)	Статус при выписке	Реанимация
Вес ребенка	Свойство диагноза	Тромболит. терапия	Дней госпит.	ТБ

Группы операций, входящих в КЗГ (для хирургических групп)

Код Кзг	Название	Название Короткое
T119901	Другие диагнозы заболеваний почек и мочевых путей, нефротический синдром быстропрогрессирующий	Др забол почек и моч путей, нефритич с-м быстропрогрессир

281

Код БДК	Базовая Диагностичекая Категория
11	Заболевания почек и мочевыводящих путей
98	Заболевания почек и мочевыводящих путей

Код ДК	Диагностическая Категория
11M99	Другие диагнозы заболеваний почек и мочевых путей

Раздел КЗГ

Вторичные классификационные критерии

Коды групп операций	Осложнения	Возраст (дней)	Статус при выписке	Реанимация
	Быстропрогрессирующий			
Вес ребенка	Свойство диагноза	Тромболит. терапия	Дней госпит.	ТБ

Группы операций, входящих в КЗГ (для хирургических групп)

Код Кзг	Название	Название Короткое
S119903	Другие диагнозы заболеваний почек и мочевых путей, операции низкого уровня	Др забол почек и моч путей, опер низк/ур

Код БДК	Базовая Диагностичекая Категория
11	Заболевания почек и мочевыводящих путей
98	Заболевания почек и мочевыводящих путей

Код ДК	Диагностическая Категория
11M99	Другие диагнозы заболеваний почек и мочевых путей

Раздел КЗГ

Вторичные классификационные критерии

Коды групп операций	Осложнения	Возраст (дней)	Статус при выписке	Реанимация
Вес ребенка	Свойство диагноза	Тромболит. терапия	Дней госпит.	ТБ

Группы операций, входящих в КЗГ (для хирургических групп)

Ур. сложности	Наименование уровня сложности
11S01	Операции на органах кроветворения и иммунной системы (уровень 1)
11S02	Операции на органах кроветворения и иммунной системы (уровень 2)
14S01	Другие операции на органах брюшной полости (уровень 1)
14S02	Другие операции на органах брюшной полости (уровень 2)
16S01	Операции на сосудах (уровень 1)
16S02	Операции на сосудах (уровень 2)
28S01	Операции на почке и мочевыделительной системе (уровень 1)
28S02	Операции на почке и мочевыделительной системе (уровень 2)
37S01	Рентгенэндоваскулярные методы обследования и лечения, лечение нарушений ритма сердца
37S02	Операции забрюшинного пространства (уровень 2)

Код Кзг	Название	Название Короткое
S119902	Другие диагнозы заболеваний почек и мочевых путей, операции среднего уровня	Др забол почек и моч путей, опер сред/ур

Код БДК	Базовая Диагностичекая Категория
11	Заболевания почек и мочевыводящих путей
98	Заболевания почек и мочевыводящих путей

Код ДК	Диагностическая Категория
11M99	Другие диагнозы заболеваний почек и мочевых путей

Раздел КЗГ

Вторичные классификационные критерии

Коды групп операций	Осложнения	Возраст (дней)	Статус при выписке	Реанимация
Вес ребенка	Свойство диагноза	Тромболит. терапия	Дней госпит.	ТБ

Группы операций, входящих в КЗГ (для хирургических групп)

Ур. сложности	Наименование уровня сложности
11S03	Операции на органах кроветворения и иммунной системы (уровень 3)
14S03	Другие операции на органах брюшной полости (уровень 3)
16S03	Операции на сосудах (уровень 3)
28S03	Операции на почке и мочевыделительной системе (уровень 3)
28S04	Операции на почке и мочевыделительной системе (уровень 4)
37S03	Операции забрюшинного пространства (уровень 3)

Код Кзг	Название	Название Короткое
S119901	Другие диагнозы заболеваний почек и мочевых путей, операции высокого уровня	Др забол почек и моч путей, опер выс/ур

Код БДК	Базовая Диагностичекая Категория
11	Заболевания почек и мочевыводящих путей
98	Заболевания почек и мочевыводящих путей

Код ДК	Диагностическая Категория
11M99	Другие диагнозы заболеваний почек и мочевых путей

Раздел КЗГ

Вторичные классификационные критерии

Коды групп операций	Осложнения	Возраст (дней)	Статус при выписке	Реанимация
Вес ребенка	Свойство диагноза	Тромболит. терапия	Дней госпит.	ТБ

Группы операций, входящих в КЗГ (для хирургических групп)

Ур. сложности	Наименование уровня сложности
16S04	Операции на сосудах (уровень 4)
16S05	Операции на сосудах (уровень 5)
28S05	Операции на почке и мочевыделительной системе (уровень 5)
28S06	Операции на почке и мочевыделительной системе (уровень 6)

Код Кзг	Название	Название Короткое
T110701	Стриктура уретры	Стриктура уретры

277

Код БДК	Базовая Диагностичекая Категория
11	Заболевания почек и мочевыводящих путей

Код ДК	Диагностическая Категория
11M07	Стриктура уретры

Раздел КЗГ
Терапевтический раздел (Т)

Вторичные классификационные критерии

Коды групп операций	Осложнения	Возраст (дней)	Статус при выписке	Реанимация
Вес ребенка	Свойство диагноза	Тромболит. терапия	Дней госпит.	ТБ

Группы операций, входящих в КЗГ (для хирургических групп)

Код Кзг	Название	Название Короткое
S110701	Стриктура уретры с операцией	Стриктура уретры с опер

276

Код БДК	Базовая Диагностичекая Категория
11	Заболевания почек и мочевыводящих путей

Код ДК	Диагностическая Категория
11M07	Стриктура уретры

Раздел КЗГ
Хирургический раздел (S)

Вторичные классификационные критерии

Коды групп операций	Осложнения	Возраст (дней)	Статус при выписке	Реанимация
Вес ребенка	Свойство диагноза	Тромболит. терапия	Дней госпит.	ТБ

Группы операций, входящих в КЗГ (для хирургических групп)

Ур. сложности	Наименование уровня сложности
28S01	Операции на почке и мочевыделительной системе (уровень 1)
28S02	Операции на почке и мочевыделительной системе (уровень 2)
28S03	Операции на почке и мочевыделительной системе (уровень 3)
28S04	Операции на почке и мочевыделительной системе (уровень 4)
28S05	Операции на почке и мочевыделительной системе (уровень 5)
28S06	Операции на почке и мочевыделительной системе (уровень 6)

Код Кзг	Название	Название Короткое
T110501	Мочекаменная болезнь	МКБ

Код БДК	Базовая Диагностичекая Категория
11	Заболевания почек и мочевыводящих путей

Код ДК	Диагностическая Категория
11M05	Мочекаменная болезнь

Раздел КЗГ
Терапевтический раздел (Т)

Вторичные классификационные критерии

Коды групп операций	Осложнения	Возраст (дней)	Статус при выписке	Реанимация
Вес ребенка	Свойство диагноза	Тромболит. терапия	Дней госпит.	ТБ

Группы операций, входящих в КЗГ (для хирургических групп)

Код Кзг	Название	Название Короткое
S110502	Мочекаменная болезнь,операции низкого уровня	МКБ, опер низк/ур

Код БДК	Базовая Диагностичекая Категория
11	Заболевания почек и мочевыводящих путей

Код ДК	Диагностическая Категория
11M05	Мочекаменная болезнь

Раздел КЗГ
Хирургический раздел (S)

Вторичные классификационные критерии

Коды групп операций	Осложнения	Возраст (дней)	Статус при выписке	Реанимация
Вес ребенка	Свойство диагноза	Тромболит. терапия	Дней госпит.	ТБ

Группы операций, входящих в КЗГ (для хирургических групп)

Ур. сложности	Наименование уровня сложности
28S01	Операции на почке и мочевыделительной системе (уровень 1)
28S02	Операции на почке и мочевыделительной системе (уровень 2)

Код Кзг	Название	Название Короткое
S110501	Мочекаменная болезнь,операции высокого уровня	МКБ, опер выс/ур

Код БДК	Базовая Диагностичекая Категория
11	Заболевания почек и мочевыводящих путей

Код ДК	Диагностическая Категория
11M05	Мочекаменная болезнь

Раздел КЗГ
Хирургический раздел (S)

Вторичные классификационные критерии

Коды групп операций	Осложнения	Возраст (дней)	Статус при выписке	Реанимация
Вес ребенка	Свойство диагноза	Тромболит. терапия	Дней госпит.	ТБ

Группы операций, входящих в КЗГ (для хирургических групп)

Ур. сложности	Наименование уровня сложности
28S03	Операции на почке и мочевыделительной системе (уровень 3)
28S04	Операции на почке и мочевыделительной системе (уровень 4)
28S05	Операции на почке и мочевыделительной системе (уровень 5)

Код Кзг	Название	Название Короткое
T110401	Инфекция почек и мочевыводящих путей	Инф почек и мочевыв путей

Код БДК	Базовая Диагностичекая Категория
11	Заболевания почек и мочевыводящих путей

Код ДК	Диагностическая Категория
11M04	Инфекция почек и мочевыводящих путей

Раздел КЗГ
Терапевтический раздел (T)

Вторичные классификационные критерии

Коды групп операций	Осложнения	Возраст (дней)	Статус при выписке	Реанимация
Вес ребенка	Свойство диагноза	Тромболит. терапия	Дней госпит.	ТБ

Группы операций, входящих в КЗГ (для хирургических групп)

Код Кзг	Название	Название Короткое
S110403	Инфекция почек и мочевыводящих путей, операции низкого уровня	Инф почек и мочевыв путей, опер низк/ур

Код БДК	Базовая Диагностичекая Категория
11	Заболевания почек и мочевыводящих путей

Код ДК	Диагностическая Категория
11M04	Инфекция почек и мочевыводящих путей

Раздел КЗГ
Хирургический раздел (S)

Вторичные классификационные критерии

Коды групп операций	Осложнения	Возраст (дней)	Статус при выписке	Реанимация
Вес ребенка	Свойство диагноза	Тромболит. терапия	Дней госпит.	ТБ

Группы операций, входящих в КЗГ (для хирургических групп)

Ур. сложности	Наименование уровня сложности
11S01	Операции на органах кроветворения и иммунной системы (уровень 1)
11S02	Операции на органах кроветворения и иммунной системы (уровень 2)
14S01	Другие операции на органах брюшной полости (уровень 1)
14S02	Другие операции на органах брюшной полости (уровень 2)
16S01	Операции на сосудах (уровень 1)
16S02	Операции на сосудах (уровень 2)
28S01	Операции на почке и мочевыделительной системе (уровень 1)
28S02	Операции на почке и мочевыделительной системе (уровень 2)
37S01	Рентгенэндоваскулярные методы обследования и лечения, лечение нарушений ритма сердца
37S02	Операции забрюшинного пространства (уровень 2)

Код Кзг	Название	Название Короткое
S110402	Инфекция почек и мочевыводящих путей, операции среднего уровня	Инф почек и мочевыв путей, опер сред/ур

Код БДК	Базовая Диагностичекая Категория
11	Заболевания почек и мочевыводящих путей

Код ДК	Диагностическая Категория
11M04	Инфекция почек и мочевыводящих путей

Раздел КЗГ
Хирургический раздел (S)

Вторичные классификационные критерии

Коды групп операций	Осложнения	Возраст (дней)	Статус при выписке	Реанимация
Вес ребенка	Свойство диагноза	Тромболит. терапия	Дней госпит.	ТБ

Группы операций, входящих в КЗГ (для хирургических групп)

Ур. сложности	Наименование уровня сложности
11S03	Операции на органах кроветворения и иммунной системы (уровень 3)
14S03	Другие операции на органах брюшной полости (уровень 3)
16S03	Операции на сосудах (уровень 3)
28S03	Операции на почке и мочевыделительной системе (уровень 3)
28S04	Операции на почке и мочевыделительной системе (уровень 4)
37S03	Операции забрюшинного пространства (уровень 3)

Код Кзг	Название	Название Короткое 269
S110401	Инфекция почек и мочевыводящих путей, операции высокого уровня	Инф почек и мочевыв путей, опер выс/ур

Код БДК	Базовая Диагностичекая Категория
11	Заболевания почек и мочевыводящих путей

Код ДК	Диагностическая Категория
11M04	Инфекция почек и мочевыводящих путей

Раздел КЗГ
Хирургический раздел (S)

Вторичные классификационные критерии

Коды групп операций	Осложнения	Возраст (дней)	Статус при выписке	Реанимация
Вес ребенка	Свойство диагноза	Тромболит. терапия	Дней госпит.	ТБ

Группы операций, входящих в КЗГ (для хирургических групп)

Ур. сложности	Наименование уровня сложности
16S04	Операции на сосудах (уровень 4)
16S05	Операции на сосудах (уровень 5)
28S05	Операции на почке и мочевыделительной системе (уровень 5)
28S06	Операции на почке и мочевыделительной системе (уровень 6)

Код Кзг	Название	Название Короткое
T110303	Новообразование в почках и мочевыводящих путях	Новообр в почках и мочевыв путях

Код БДК	Базовая Диагностичекая Категория
11	Заболевания почек и мочевыводящих путей

Код ДК	Диагностическая Категория
11M03	Новообразование в почках и мочевыводящих путях

Раздел КЗГ

Терапевтический раздел (Т)

Вторичные классификационные критерии

Коды групп операций	Осложнения	Возраст (дней)	Статус при выписке	Реанимация
Вес ребенка	Свойство диагноза	Тромболит. терапия	Дней госпит.	ТБ

Группы операций, входящих в КЗГ (для хирургических групп)

Код Кзг	Название	Название Короткое
T110302	Новообразование в почках и мочевыводящих путях, химиотерапия	Новообр в почках и мочевыв путях, хим/тер

Код БДК	Базовая Диагностичекая Категория
11	Заболевания почек и мочевыводящих путей

Код ДК	Диагностическая Категория
11M03	Новообразование в почках и мочевыводящих путях

Раздел КЗГ
Терапевтический раздел (T)

Вторичные классификационные критерии

	химиотерапия			
Коды групп операций	Осложнения	Возраст (дней)	Статус при выписке	Реанимация
Вес ребенка	Свойство диагноза	Тромболит. терапия	Дней госпит.	ТБ

Группы операций, входящих в КЗГ (для хирургических групп)

Код Кзг	Название	Название Короткое
T110301	Новообразование в почках и мочевыводящих путях, лучевая терапия	Новообр в почках и мочевыв путях, луч/тер

Код БДК	Базовая Диагностичекая Категория
11	Заболевания почек и мочевыводящих путей

Код ДК	Диагностическая Категория
11M03	Новообразование в почках и мочевыводящих путях

Раздел КЗГ
Терапевтический раздел (T)

Вторичные классификационные критерии

	лучевая терапия			
Коды групп операций	Осложнения	Возраст (дней)	Статус при выписке	Реанимация
Вес ребенка	Свойство диагноза	Тромболит. терапия	Дней госпит.	ТБ

Группы операций, входящих в КЗГ (для хирургических групп)

Код Кзг	Название	Название Короткое
S110303	Новообразование в почках и мочевыводящих путях, операции низкого уровня	Новообр в почках и мочевыв путях, опер низк/ур

Код БДК	Базовая Диагностичекая Категория
11	Заболевания почек и мочевыводящих путей

Код ДК	Диагностическая Категория
11M03	Новообразование в почках и мочевыводящих путях

Раздел КЗГ

Хирургический раздел (S)

Вторичные классификационные критерии

Коды групп операций	Осложнения	Возраст (дней)	Статус при выписке	Реанимация
Вес ребенка	Свойство диагноза	Тромболит. терапия	Дней госпит.	ТБ

Группы операций, входящих в КЗГ (для хирургических групп)

Ур. сложности	Наименование уровня сложности
11S01	Операции на органах кроветворения и иммунной системы (уровень 1)
11S02	Операции на органах кроветворения и иммунной системы (уровень 2)
14S01	Другие операции на органах брюшной полости (уровень 1)
14S02	Другие операции на органах брюшной полости (уровень 2)
16S01	Операции на сосудах (уровень 1)
16S02	Операции на сосудах (уровень 2)
28S01	Операции на почке и мочевыделительной системе (уровень 1)
28S02	Операции на почке и мочевыделительной системе (уровень 2)
37S01	Рентгенэндоваскулярные методы обследования и лечения, лечение нарушений ритма сердца
37S02	Операции забрюшинного пространства (уровень 2)

Код Кзг	Название	Название Короткое
S110302	Новообразование в почках и мочевыводящих путях, операции среднего уровня	Новообр в почках и мочевыв путях, опер сред/ур

Код БДК	Базовая Диагностичекая Категория
11	Заболевания почек и мочевыводящих путей

Код ДК	Диагностическая Категория
11M03	Новообразование в почках и мочевыводящих путях

Раздел КЗГ
Хирургический раздел (S)

Вторичные классификационные критерии

Коды групп операций	Осложнения	Возраст (дней)	Статус при выписке	Реанимация
Вес ребенка	Свойство диагноза	Тромболит. терапия	Дней госпит.	ТБ

Группы операций, входящих в КЗГ (для хирургических групп)

Ур. сложности	Наименование уровня сложности
11S03	Операции на органах кроветворения и иммунной системы (уровень 3)
14S03	Другие операции на органах брюшной полости (уровень 3)
16S03	Операции на сосудах (уровень 3)
28S03	Операции на почке и мочевыделительной системе (уровень 3)
28S04	Операции на почке и мочевыделительной системе (уровень 4)
37S03	Операции забрюшинного пространства (уровень 3)

Код Кзг	Название	Название Короткое
S110301	Новообразование в почках и мочевыводящих путях, операции высокого уровня	Новообр в почках и мочевыв путях, опер выс/ур

Код БДК	Базовая Диагностичекая Категория
11	Заболевания почек и мочевыводящих путей

Код ДК	Диагностическая Категория
11M03	Новообразование в почках и мочевыводящих путях

Раздел КЗГ
Хирургический раздел (S)

Вторичные классификационные критерии

Коды групп операций	Осложнения	Возраст (дней)	Статус при выписке	Реанимация
Вес ребенка	Свойство диагноза	Тромболит. терапия	Дней госпит.	ТБ

Группы операций, входящих в КЗГ (для хирургических групп)

Ур. сложности	Наименование уровня сложности
16S04	Операции на сосудах (уровень 4)
16S05	Операции на сосудах (уровень 5)
28S05	Операции на почке и мочевыделительной системе (уровень 5)
28S06	Операции на почке и мочевыделительной системе (уровень 6)

Код Кзг	Название	Название Короткое
T110201	Прием для гемодиализа	Поч недост, гемодиализ

Код БДК	Базовая Диагностичекая Категория
11	Заболевания почек и мочевыводящих путей

Код ДК	Диагностическая Категория
11M02	Прием для гемодиализа

Раздел КЗГ
Терапевтический раздел (T)

Вторичные классификационные критерии

Коды групп операций	Осложнения	Возраст (дней)	Статус при выписке	Реанимация
Вес ребенка	Свойство диагноза	Тромболит. терапия	Дней госпит.	ТБ

Группы операций, входящих в КЗГ (для хирургических групп)

Код Кзг	Название	Название Короткое
T110102	Почечная недостаточность	Поч недост

Код БДК	Базовая Диагностичекая Категория
11	Заболевания почек и мочевыводящих путей

Код ДК	Диагностическая Категория
11M01	Почечная недостаточность

Раздел КЗГ
Терапевтический раздел (T)

Вторичные классификационные критерии

Коды групп операций	Осложнения	Возраст (дней)	Статус при выписке	Реанимация
Вес ребенка	Свойство диагноза	Тромболит. терапия	Дней госпит.	ТБ

Группы операций, входящих в КЗГ (для хирургических групп)

Код Кзг	Название	Название Короткое 260
T110101	Почечная недостаточность, реанимация более 3 суток	Поч недост, реан>3 сут

Код БДК	Базовая Диагностичекая Категория
11	Заболевания почек и мочевыводящих путей

Код ДК	Диагностическая Категория
11M01	Почечная недостаточность

Раздел КЗГ

Терапевтический раздел (T)

Вторичные классификационные критерии

				Реанимация > 3 дней
Коды групп операций	Осложнения	Возраст (дней)	Статус при выписке	Реанимация
Вес ребенка	Свойство диагноза	Тромболит. терапия	Дней госпит.	ТБ

Группы операций, входящих в КЗГ (для хирургических групп)

Код Кзг	Название	Название Короткое
A11MD01	Заболевания почек и мочевыводящих путей, оказание экстренной помощи до суток без проведения операции	Забол почек и моч путей, до сут

Код БДК	Базовая Диагностичекая Категория
11	Заболевания почек и мочевыводящих путей

Код ДК	Диагностическая Категория
БДК11	Все диагнозы БДК

Раздел КЗГ
Краткосрочное пребывание, Терапия (А)

Вторичные классификационные критерии

Коды групп операций	Осложнения	Возраст (дней)	Статус при выписке	Реанимация
			до 24 часов	
Вес ребенка	Свойство диагноза	Тромболит. терапия	Дней госпит.	ТБ

Группы операций, входящих в КЗГ (для хирургических групп)

Диагнозы входящие в БДК "Заболевания почек и мочевыводящих путей"

МКБ..	Наименование диагноза	Код ДК	Код Кзг	Название Короткое
A98.5	Геморрагическая лихорадка с почечным синдромом	11M04	T110401	Инф почек и мочевыв путей
			S110403	Инф почек и мочевыв путей, опер ..
			S110402	Инф почек и мочевыв путей, опер ..
			S110401	Инф почек и мочевыв путей, опер ..
		БДК11	S11MD01	Трансплантация, почки
			D11MD01	Забол почек и моч путей, до сут, о..
B65	Шистосомоз [бильгарциоз]	БДК11	S11MD01	Трансплантация, почки
			D11MD01	Забол почек и моч путей, до сут, о..
B65.0	Шистосомоз, вызванный schistosoma haematobium (мочеполовой шистосомоз)	11M04	T110401	Инф почек и мочевыв путей
			S110403	Инф почек и мочевыв путей, опер ..
			S110402	Инф почек и мочевыв путей, опер ..
			S110401	Инф почек и мочевыв путей, опер ..
		БДК11	S11MD01	Трансплантация, почки
			D11MD01	Забол почек и моч путей, до сут, о..
B90.1	Отдаленные последствия туберкулеза мочеполовых органов	11M04	T110401	Инф почек и мочевыв путей
			S110403	Инф почек и мочевыв путей, опер ..
			S110402	Инф почек и мочевыв путей, опер ..
			S110401	Инф почек и мочевыв путей, опер ..
		БДК11	S11MD01	Трансплантация, почки
			D11MD01	Забол почек и моч путей, до сут, о..
C64	Злокачественное новообразование почки, кроме почечной лоханки	11M03	T110303	Новообр в почках и мочевыв путях
			T110302	Новообр в почках и мочевыв путя..
			T110301	Новообр в почках и мочевыв путя..
			S110303	Новообр в почках и мочевыв путя..
			S110302	Новообр в почках и мочевыв путя..
			S110301	Новообр в почках и мочевыв путя..
		БДК11	S11MD01	Трансплантация, почки
			D11MD01	Забол почек и моч путей, до сут, о..
C65	Злокачественное новообразование почечных лоханок	11M03	T110303	Новообр в почках и мочевыв путях
			T110302	Новообр в почках и мочевыв путя..
			T110301	Новообр в почках и мочевыв путя..
			S110303	Новообр в почках и мочевыв путя..
			S110302	Новообр в почках и мочевыв путя..
			S110301	Новообр в почках и мочевыв путя..
		БДК11	S11MD01	Трансплантация, почки
			D11MD01	Забол почек и моч путей, до сут, о..
C66	Злокачественное новообразование мочеточника	11M03	T110303	Новообр в почках и мочевыв путях
			T110302	Новообр в почках и мочевыв путя..
			T110301	Новообр в почках и мочевыв путя..
			S110303	Новообр в почках и мочевыв путя..
			S110302	Новообр в почках и мочевыв путя..
			S110301	Новообр в почках и мочевыв путя..
		БДК11	S11MD01	Трансплантация, почки
			D11MD01	Забол почек и моч путей, до сут, о..
C67	Злокачественное новообразование мочевого пузыря	БДК11	S11MD01	Трансплантация, почки
			D11MD01	Забол почек и моч путей, до сут, о..

C67.0	Злокачественное новообразование треугольника мочевого пузыря	11M03	T110303	Новообр в почках и мочевыв путях
			T110302	Новообр в почках и мочевыв путя..
			T110301	Новообр в почках и мочевыв путя..
			S110303	Новообр в почках и мочевыв путя..
			S110302	Новообр в почках и мочевыв путя..
			S110301	Новообр в почках и мочевыв путя..
		БДК11	S11MD01	Трансплантация, почки
			D11MD01	Забол почек и моч путей, до сут, о..
C67.1	Злокачественное новообразование купола мочевого пузыря	11M03	T110303	Новообр в почках и мочевыв путях
			T110302	Новообр в почках и мочевыв путя..
			T110301	Новообр в почках и мочевыв путя..
			S110303	Новообр в почках и мочевыв путя..
			S110302	Новообр в почках и мочевыв путя..
			S110301	Новообр в почках и мочевыв путя..
		БДК11	S11MD01	Трансплантация, почки
			D11MD01	Забол почек и моч путей, до сут, о..
C67.2	Злокачественное новообразование боковой стенки мочевого пузыря	11M03	T110303	Новообр в почках и мочевыв путях
			T110302	Новообр в почках и мочевыв путя..
			T110301	Новообр в почках и мочевыв путя..
			S110303	Новообр в почках и мочевыв путя..
			S110302	Новообр в почках и мочевыв путя..
			S110301	Новообр в почках и мочевыв путя..
		БДК11	S11MD01	Трансплантация, почки
			D11MD01	Забол почек и моч путей, до сут, о..
C67.3	Злокачественное новообразование передней стенки мочевого пузыря	11M03	T110303	Новообр в почках и мочевыв путях
			T110302	Новообр в почках и мочевыв путя..
			T110301	Новообр в почках и мочевыв путя..
			S110303	Новообр в почках и мочевыв путя..
			S110302	Новообр в почках и мочевыв путя..
			S110301	Новообр в почках и мочевыв путя..
		БДК11	S11MD01	Трансплантация, почки
			D11MD01	Забол почек и моч путей, до сут, о..
C67.4	Злокачественное новообразование задней стенки мочевого пузыря	11M03	T110303	Новообр в почках и мочевыв путях
			T110302	Новообр в почках и мочевыв путя..
			T110301	Новообр в почках и мочевыв путя..
			S110303	Новообр в почках и мочевыв путя..
			S110302	Новообр в почках и мочевыв путя..
			S110301	Новообр в почках и мочевыв путя..
		БДК11	S11MD01	Трансплантация, почки
			D11MD01	Забол почек и моч путей, до сут, о..
C67.5	Злокачественное новообразование шейки мочевого пузыря	11M03	T110303	Новообр в почках и мочевыв путях
			T110302	Новообр в почках и мочевыв путя..
			T110301	Новообр в почках и мочевыв путя..
			S110303	Новообр в почках и мочевыв путя..
			S110302	Новообр в почках и мочевыв путя..
			S110301	Новообр в почках и мочевыв путя..
		БДК11	S11MD01	Трансплантация, почки
			D11MD01	Забол почек и моч путей, до сут, о..
C67.6	Злокачественное новообразование мочеточникового отверстия	11M03	T110303	Новообр в почках и мочевыв путях
			T110302	Новообр в почках и мочевыв путя..
			T110301	Новообр в почках и мочевыв путя..

C67.6	Злокачественное новообразование мочеточникового отверстия	11M03	S110303	Новообр в почках и мочевыв путя..
			S110302	Новообр в почках и мочевыв путя..
			S110301	Новообр в почках и мочевыв путя..
		БДК11	S11MD01	Трансплантация, почки
			D11MD01	Забол почек и моч путей, до сут, о..
C67.7	Злокачественное новообразование первичного мочевого протока (урахуса)	11M03	T110303	Новообр в почках и мочевыв путях
			T110302	Новообр в почках и мочевыв путя..
			T110301	Новообр в почках и мочевыв путя..
			S110303	Новообр в почках и мочевыв путя..
			S110302	Новообр в почках и мочевыв путя..
			S110301	Новообр в почках и мочевыв путя..
		БДК11	S11MD01	Трансплантация, почки
			D11MD01	Забол почек и моч путей, до сут, о..
C67.8	Поражение мочевого пузыря, выходящее за пределы одной и более вышеуказанных локализаций	11M03	T110303	Новообр в почках и мочевыв путях
			T110302	Новообр в почках и мочевыв путя..
			T110301	Новообр в почках и мочевыв путя..
			S110303	Новообр в почках и мочевыв путя..
			S110302	Новообр в почках и мочевыв путя..
			S110301	Новообр в почках и мочевыв путя..
		БДК11	S11MD01	Трансплантация, почки
			D11MD01	Забол почек и моч путей, до сут, о..
C67.9	Злокачественное новообразование мочевого пузыря неуточненной части	11M03	T110303	Новообр в почках и мочевыв путях
			T110302	Новообр в почках и мочевыв путя..
			T110301	Новообр в почках и мочевыв путя..
			S110303	Новообр в почках и мочевыв путя..
			S110302	Новообр в почках и мочевыв путя..
			S110301	Новообр в почках и мочевыв путя..
		БДК11	S11MD01	Трансплантация, почки
			D11MD01	Забол почек и моч путей, до сут, о..
C68	Злокачественное новообразование других и неуточненных мочевых органов	БДК11	S11MD01	Трансплантация, почки
			D11MD01	Забол почек и моч путей, до сут, о..
C68.0	Злокачественное новообразование мочеиспускательного канала	11M03	T110303	Новообр в почках и мочевыв путях
			T110302	Новообр в почках и мочевыв путя..
			T110301	Новообр в почках и мочевыв путя..
			S110303	Новообр в почках и мочевыв путя..
			S110302	Новообр в почках и мочевыв путя..
			S110301	Новообр в почках и мочевыв путя..
		БДК11	S11MD01	Трансплантация, почки
			D11MD01	Забол почек и моч путей, до сут, о..
C68.1	Злокачественное новообразование парауретральной железы	11M03	T110303	Новообр в почках и мочевыв путях
			T110302	Новообр в почках и мочевыв путя..
			T110301	Новообр в почках и мочевыв путя..
			S110303	Новообр в почках и мочевыв путя..
			S110302	Новообр в почках и мочевыв путя..
			S110301	Новообр в почках и мочевыв путя..
		БДК11	S11MD01	Трансплантация, почки
			D11MD01	Забол почек и моч путей, до сут, о..
C68.8	Поражение мочевых органов, выходящее за пределы одной и более вышеуказанных локализаций	11M03	T110303	Новообр в почках и мочевыв путях
			T110302	Новообр в почках и мочевыв путя..
			T110301	Новообр в почках и мочевыв путя..
			S110303	Новообр в почках и мочевыв путя..

C68.8	Поражение мочевых органов, выходящее за пределы одной и более вышеуказанных локализаций	11M03	S110302	Новообр в почках и мочевыв путя..
			S110301	Новообр в почках и мочевыв путя..
		БДК11	S11MD01	Трансплантация, почки
			D11MD01	Забол почек и моч путей, до сут, о..
C68.9	Злокачественное новообразование мочевых органов неуточненное	11M03	T110303	Новообр в почках и мочевыв путях
			T110302	Новообр в почках и мочевыв путя..
			T110301	Новообр в почках и мочевыв путя..
			S110303	Новообр в почках и мочевыв путя..
			S110302	Новообр в почках и мочевыв путя..
			S110301	Новообр в почках и мочевыв путя..
		БДК11	S11MD01	Трансплантация, почки
			D11MD01	Забол почек и моч путей, до сут, о..
C79	Вторичное злокачественное новообразование других локализаций	БДК11	S11MD01	Трансплантация, почки
			D11MD01	Забол почек и моч путей, до сут, о..
C79.0	Вторичное злокачественное новообразование почки и почечной лоханки	11M03	T110303	Новообр в почках и мочевыв путях
			T110302	Новообр в почках и мочевыв путя..
			T110301	Новообр в почках и мочевыв путя..
			S110303	Новообр в почках и мочевыв путя..
			S110302	Новообр в почках и мочевыв путя..
			S110301	Новообр в почках и мочевыв путя..
		БДК11	S11MD01	Трансплантация, почки
			D11MD01	Забол почек и моч путей, до сут, о..
C79.1	Вторичное злокачественное новообразование мочевого пузыря, других и неуточненных мочевых органов	11M03	T110303	Новообр в почках и мочевыв путях
			T110302	Новообр в почках и мочевыв путя..
			T110301	Новообр в почках и мочевыв путя..
			S110303	Новообр в почках и мочевыв путя..
			S110302	Новообр в почках и мочевыв путя..
			S110301	Новообр в почках и мочевыв путя..
		БДК11	S11MD01	Трансплантация, почки
			D11MD01	Забол почек и моч путей, до сут, о..
D09	Карцинома in situ других и неуточненных локализаций	БДК11	S11MD01	Трансплантация, почки
			D11MD01	Забол почек и моч путей, до сут, о..
D09.0	Карцинома in situ мочевого пузыря	11M03	T110303	Новообр в почках и мочевыв путях
			T110302	Новообр в почках и мочевыв путя..
			T110301	Новообр в почках и мочевыв путя..
			S110303	Новообр в почках и мочевыв путя..
			S110302	Новообр в почках и мочевыв путя..
			S110301	Новообр в почках и мочевыв путя..
		БДК11	S11MD01	Трансплантация, почки
			D11MD01	Забол почек и моч путей, до сут, о..
D09.1	Карцинома in situ других и неуточненных мочевых органов	11M03	T110303	Новообр в почках и мочевыв путях
			T110302	Новообр в почках и мочевыв путя..
			T110301	Новообр в почках и мочевыв путя..
			S110303	Новообр в почках и мочевыв путя..
			S110302	Новообр в почках и мочевыв путя..
			S110301	Новообр в почках и мочевыв путя..
		БДК11	S11MD01	Трансплантация, почки
			D11MD01	Забол почек и моч путей, до сут, о..
D30	Доброкачественные новообразования мочевых органов	БДК11	S11MD01	Трансплантация, почки
			D11MD01	Забол почек и моч путей, до сут, о..
D30.0	Доброкачественное новообразование	11M03	T110303	Новообр в почках и мочевыв путях

D30.0	Доброкачественное новообразование почки	11M03	T110302	Новообр в почках и мочевыв путя..
			T110301	Новообр в почках и мочевыв путя..
			S110303	Новообр в почках и мочевыв путя..
			S110302	Новообр в почках и мочевыв путя..
			S110301	Новообр в почках и мочевыв путя..
		БДК11	S11MD01	Трансплантация, почки
			D11MD01	Забол почек и моч путей, до сут, о..
D30.1	Доброкачественное новообразование почечной лоханки	11M03	T110303	Новообр в почках и мочевыв путях
			T110302	Новообр в почках и мочевыв путя..
			T110301	Новообр в почках и мочевыв путя..
			S110303	Новообр в почках и мочевыв путя..
			S110302	Новообр в почках и мочевыв путя..
			S110301	Новообр в почках и мочевыв путя..
		БДК11	S11MD01	Трансплантация, почки
			D11MD01	Забол почек и моч путей, до сут, о..
D30.2	Доброкачественное новообразование мочеточника	11M03	T110303	Новообр в почках и мочевыв путях
			T110302	Новообр в почках и мочевыв путя..
			T110301	Новообр в почках и мочевыв путя..
			S110303	Новообр в почках и мочевыв путя..
			S110302	Новообр в почках и мочевыв путя..
			S110301	Новообр в почках и мочевыв путя..
		БДК11	S11MD01	Трансплантация, почки
			D11MD01	Забол почек и моч путей, до сут, о..
D30.3	Доброкачественное новообразование мочевого пузыря	11M03	T110303	Новообр в почках и мочевыв путях
			T110302	Новообр в почках и мочевыв путя..
			T110301	Новообр в почках и мочевыв путя..
			S110303	Новообр в почках и мочевыв путя..
			S110302	Новообр в почках и мочевыв путя..
			S110301	Новообр в почках и мочевыв путя..
		БДК11	S11MD01	Трансплантация, почки
			D11MD01	Забол почек и моч путей, до сут, о..
D30.4	Доброкачественное новообразование мочеиспускательного канала	11M03	T110303	Новообр в почках и мочевыв путях
			T110302	Новообр в почках и мочевыв путя..
			T110301	Новообр в почках и мочевыв путя..
			S110303	Новообр в почках и мочевыв путя..
			S110302	Новообр в почках и мочевыв путя..
			S110301	Новообр в почках и мочевыв путя..
		БДК11	S11MD01	Трансплантация, почки
			D11MD01	Забол почек и моч путей, до сут, о..
D30.7	Доброкачественное новообразование других мочевых органов	11M03	T110303	Новообр в почках и мочевыв путях
			T110302	Новообр в почках и мочевыв путя..
			T110301	Новообр в почках и мочевыв путя..
			S110303	Новообр в почках и мочевыв путя..
			S110302	Новообр в почках и мочевыв путя..
			S110301	Новообр в почках и мочевыв путя..
		БДК11	S11MD01	Трансплантация, почки
			D11MD01	Забол почек и моч путей, до сут, о..
D30.9	Доброкачественное новообразование мочевых органов неуточненной локализации	11M03	T110303	Новообр в почках и мочевыв путях
			T110302	Новообр в почках и мочевыв путя..
			T110301	Новообр в почках и мочевыв путя..
			S110303	Новообр в почках и мочевыв путя..

D30.9	Доброкачественное новообразование мочевых органов неуточненной локализации	11M03	S110302	Новообр в почках и мочевыв путя..
			S110301	Новообр в почках и мочевыв путя..
		БДК11	S11MD01	Трансплантация, почки
			D11MD01	Забол почек и моч путей, до сут, о..
D41	Новообразование неопределенного или неизвестного характера мочевых органов	БДК11	S11MD01	Трансплантация, почки
			D11MD01	Забол почек и моч путей, до сут, о..
D41.0	Новообразование неопределенного и неизвестного характера почки	11M03	T110303	Новообр в почках и мочевыв путях
			T110302	Новообр в почках и мочевыв путя..
			T110301	Новообр в почках и мочевыв путя..
			S110303	Новообр в почках и мочевыв путя..
			S110302	Новообр в почках и мочевыв путя..
			S110301	Новообр в почках и мочевыв путя..
		БДК11	S11MD01	Трансплантация, почки
			D11MD01	Забол почек и моч путей, до сут, о..
D41.1	Новообразование неопределенного и неизвестного характера почечной лоханки	11M03	T110303	Новообр в почках и мочевыв путях
			T110302	Новообр в почках и мочевыв путя..
			T110301	Новообр в почках и мочевыв путя..
			S110303	Новообр в почках и мочевыв путя..
			S110302	Новообр в почках и мочевыв путя..
			S110301	Новообр в почках и мочевыв путя..
		БДК11	S11MD01	Трансплантация, почки
			D11MD01	Забол почек и моч путей, до сут, о..
D41.2	Новообразование неопределенного и неизвестного характера мочеточника	11M03	T110303	Новообр в почках и мочевыв путях
			T110302	Новообр в почках и мочевыв путя..
			T110301	Новообр в почках и мочевыв путя..
			S110303	Новообр в почках и мочевыв путя..
			S110302	Новообр в почках и мочевыв путя..
			S110301	Новообр в почках и мочевыв путя..
		БДК11	S11MD01	Трансплантация, почки
			D11MD01	Забол почек и моч путей, до сут, о..
D41.3	Новообразование неопределенного и неизвестного характера мочеиспускательного канала	11M03	T110303	Новообр в почках и мочевыв путях
			T110302	Новообр в почках и мочевыв путя..
			T110301	Новообр в почках и мочевыв путя..
			S110303	Новообр в почках и мочевыв путя..
			S110302	Новообр в почках и мочевыв путя..
			S110301	Новообр в почках и мочевыв путя..
		БДК11	S11MD01	Трансплантация, почки
			D11MD01	Забол почек и моч путей, до сут, о..
D41.4	Новообразование неопределенного и неизвестного характера мочевого пузыря	11M03	T110303	Новообр в почках и мочевыв путях
			T110302	Новообр в почках и мочевыв путя..
			T110301	Новообр в почках и мочевыв путя..
			S110303	Новообр в почках и мочевыв путя..
			S110302	Новообр в почках и мочевыв путя..
			S110301	Новообр в почках и мочевыв путя..
		БДК11	S11MD01	Трансплантация, почки
			D11MD01	Забол почек и моч путей, до сут, о..
D41.7	Новообразование неопределенного и неизвестного характера других мочевых органов	11M03	T110303	Новообр в почках и мочевыв путях
			T110302	Новообр в почках и мочевыв путя..
			T110301	Новообр в почках и мочевыв путя..
			S110303	Новообр в почках и мочевыв путя..
			S110302	Новообр в почках и мочевыв путя..

D41.7	Новообразование неопределенного и неизвестного характера других мочевых органов	11M03	S110301	Новообр в почках и мочевыв путя..
		БДК11	S11MD01	Трансплантация, почки
			D11MD01	Забол почек и моч путей, до сут, о..
D41.9	Новообразование неопределенного и неизвестного характера мочевых органов неуточненных	11M03	T110303	Новообр в почках и мочевыв путях
			T110302	Новообр в почках и мочевыв путя..
			T110301	Новообр в почках и мочевыв путя..
			S110303	Новообр в почках и мочевыв путя..
			S110302	Новообр в почках и мочевыв путя..
			S110301	Новообр в почках и мочевыв путя..
		БДК11	S11MD01	Трансплантация, почки
			D11MD01	Забол почек и моч путей, до сут, о..
I12	Гипертензивная [гипертоническая] болезнь с преимущественным поражени..	БДК11	S11MD01	Трансплантация, почки
			D11MD01	Забол почек и моч путей, до сут, о..
I12.0	Гипертензивная (гипертоническая) болезнь с преимущественным поражением почек с почечной недостаточностью	11M01	T110102	Поч недост
			T110101	Поч недост, реан>3 сут
		БДК11	S11MD01	Трансплантация, почки
			D11MD01	Забол почек и моч путей, до сут, о..
I12.9	Гипертензивная (гипертоническая) болезнь с преимущественным поражением почек без почечной недостаточности	11M01	T110102	Поч недост
			T110101	Поч недост, реан>3 сут
		БДК11	S11MD01	Трансплантация, почки
			D11MD01	Забол почек и моч путей, до сут, о..
I13.1	Гипертензивная (гипертоническая) болезнь с преимущественным поражением сердца и почек с почечной недостаточностью	11M01	T110102	Поч недост
			T110101	Поч недост, реан>3 сут
		БДК11	S11MD01	Трансплантация, почки
			D11MD01	Забол почек и моч путей, до сут, о..
I70.1	Атеросклероз почечной артерии	11M99	T119902	Др забол почек и моч путей
			S119903	Др забол почек и моч путей, опер ..
			S119902	Др забол почек и моч путей, опер ..
			S119901	Др забол почек и моч путей, опер ..
		БДК11	S11MD01	Трансплантация, почки
			D11MD01	Забол почек и моч путей, до сут, о..
I72.2	Аневризма почечной артерии	11M99	T119902	Др забол почек и моч путей
			S119903	Др забол почек и моч путей, опер ..
			S119902	Др забол почек и моч путей, опер ..
			S119901	Др забол почек и моч путей, опер ..
		БДК11	S11MD01	Трансплантация, почки
			D11MD01	Забол почек и моч путей, до сут, о..
I82.3	Эмболия и тромбоз почечной вены	11M99	T119902	Др забол почек и моч путей
			S119903	Др забол почек и моч путей, опер ..
			S119902	Др забол почек и моч путей, опер ..
			S119901	Др забол почек и моч путей, опер ..
		БДК11	S11MD01	Трансплантация, почки
			D11MD01	Забол почек и моч путей, до сут, о..
N00	Острый нефритический синдром	БДК11	S11MD01	Трансплантация, почки
			D11MD01	Забол почек и моч путей, до сут, о..
N00.0	Острый нефритический синдром, незначительные гломерулярные нарушения	11M99	T119902	Др забол почек и моч путей
			S119903	Др забол почек и моч путей, опер ..
			S119902	Др забол почек и моч путей, опер ..
			S119901	Др забол почек и моч путей, опер ..
		БДК11	S11MD01	Трансплантация, почки
			D11MD01	Забол почек и моч путей, до сут, о..

N00.1	Острый нефритический синдром, очаговые и сегментарные гломерулярные повреждения	11M99	T119902	Др забол почек и моч путей
			S119903	Др забол почек и моч путей, опер ..
			S119902	Др забол почек и моч путей, опер ..
			S119901	Др забол почек и моч путей, опер ..
		БДК11	S11MD01	Трансплантация, почки
			D11MD01	Забол почек и моч путей, до сут, о..
N00.2	Острый нефритический синдром, диффузный мембранозный гломерулонефрит	11M99	T119902	Др забол почек и моч путей
			S119903	Др забол почек и моч путей, опер ..
			S119902	Др забол почек и моч путей, опер ..
			S119901	Др забол почек и моч путей, опер ..
		БДК11	S11MD01	Трансплантация, почки
			D11MD01	Забол почек и моч путей, до сут, о..
N00.3	Острый нефритический синдром, диффузный мезангиальный пролиферативный гломерулонефрит	11M99	T119902	Др забол почек и моч путей
			S119903	Др забол почек и моч путей, опер ..
			S119902	Др забол почек и моч путей, опер ..
			S119901	Др забол почек и моч путей, опер ..
		БДК11	S11MD01	Трансплантация, почки
			D11MD01	Забол почек и моч путей, до сут, о..
N00.4	Острый нефритический синдром, диффузный эндокапиллярный пролиферативный гломерулонефрит	11M99	T119902	Др забол почек и моч путей
			S119903	Др забол почек и моч путей, опер ..
			S119902	Др забол почек и моч путей, опер ..
			S119901	Др забол почек и моч путей, опер ..
		БДК11	S11MD01	Трансплантация, почки
			D11MD01	Забол почек и моч путей, до сут, о..
N00.5	Острый нефритический синдром, диффузный мезангиокапиллярный гломерулонефрит	11M99	T119902	Др забол почек и моч путей
			S119903	Др забол почек и моч путей, опер ..
			S119902	Др забол почек и моч путей, опер ..
			S119901	Др забол почек и моч путей, опер ..
		БДК11	S11MD01	Трансплантация, почки
			D11MD01	Забол почек и моч путей, до сут, о..
N00.6	Острый нефритический синдром, болезнь плотного осадка	11M99	T119902	Др забол почек и моч путей
			S119903	Др забол почек и моч путей, опер ..
			S119902	Др забол почек и моч путей, опер ..
			S119901	Др забол почек и моч путей, опер ..
		БДК11	S11MD01	Трансплантация, почки
			D11MD01	Забол почек и моч путей, до сут, о..
N00.7	Острый нефритический синдром,диффузный серповидный гломерулонефрит	11M99	T119902	Др забол почек и моч путей
			S119903	Др забол почек и моч путей, опер ..
			S119902	Др забол почек и моч путей, опер ..
			S119901	Др забол почек и моч путей, опер ..
		БДК11	S11MD01	Трансплантация, почки
			D11MD01	Забол почек и моч путей, до сут, о..
N00.8	Острый нефритический синдром, другие изменения	11M99	T119902	Др забол почек и моч путей
			S119903	Др забол почек и моч путей, опер ..
			S119902	Др забол почек и моч путей, опер ..
			S119901	Др забол почек и моч путей, опер ..
		БДК11	S11MD01	Трансплантация, почки
			D11MD01	Забол почек и моч путей, до сут, о..
N00.9	Острый нефритический синдром, неуточненное изменение	11M99	T119902	Др забол почек и моч путей
			S119903	Др забол почек и моч путей, опер ..
			S119902	Др забол почек и моч путей, опер ..

N00.9	Острый нефритический синдром, неуточненное изменение	11M99	S119901	Др забол почек и моч путей, опер ..
		БДК11	S11MD01	Трансплантация, почки
			D11MD01	Забол почек и моч путей, до сут, о..
N01	Быстро прогрессирующий нефритический синдром	БДК11	S11MD01	Трансплантация, почки
			D11MD01	Забол почек и моч путей, до сут, о..
N01.0	Быстро прогрессирующий нефритический синдром, незначительные гломерулярные нарушения	11M99	T119902	Др забол почек и моч путей
			T119901	Др забол почек и моч путей, нефр..
			S119903	Др забол почек и моч путей, опер ..
			S119902	Др забол почек и моч путей, опер ..
			S119901	Др забол почек и моч путей, опер ..
		БДК11	S11MD01	Трансплантация, почки
			D11MD01	Забол почек и моч путей, до сут, о..
N01.1	Быстро прогрессирующий нефритический синдром, очаговые и сегментарные гломерулярные повреждения	11M99	T119902	Др забол почек и моч путей
			T119901	Др забол почек и моч путей, нефр..
			S119903	Др забол почек и моч путей, опер ..
			S119902	Др забол почек и моч путей, опер ..
			S119901	Др забол почек и моч путей, опер ..
		БДК11	S11MD01	Трансплантация, почки
			D11MD01	Забол почек и моч путей, до сут, о..
N01.2	Быстро прогрессирующий нефритический синдром, диффузный мембранозный гломерулонефрит	11M99	T119902	Др забол почек и моч путей
			T119901	Др забол почек и моч путей, нефр..
			S119903	Др забол почек и моч путей, опер ..
			S119902	Др забол почек и моч путей, опер ..
			S119901	Др забол почек и моч путей, опер ..
		БДК11	S11MD01	Трансплантация, почки
			D11MD01	Забол почек и моч путей, до сут, о..
N01.3	Быстро прогрессирующий нефритический синдром, диффузный мезангиальный пролиферативный гломерулонефрит	11M99	T119902	Др забол почек и моч путей
			T119901	Др забол почек и моч путей, нефр..
			S119903	Др забол почек и моч путей, опер ..
			S119902	Др забол почек и моч путей, опер ..
			S119901	Др забол почек и моч путей, опер ..
		БДК11	S11MD01	Трансплантация, почки
			D11MD01	Забол почек и моч путей, до сут, о..
N01.4	Быстро прогрессирующий нефритический синдром, диффузный эндокапиллярный пролиферативный гломерулонефрит	11M99	T119902	Др забол почек и моч путей
			T119901	Др забол почек и моч путей, нефр..
			S119903	Др забол почек и моч путей, опер ..
			S119902	Др забол почек и моч путей, опер ..
			S119901	Др забол почек и моч путей, опер ..
		БДК11	S11MD01	Трансплантация, почки
			D11MD01	Забол почек и моч путей, до сут, о..
N01.5	Быстро прогрессирующий нефритический синдром, диффузный мезангиокапиллярный гломерулонефрит	11M99	T119902	Др забол почек и моч путей
			S119903	Др забол почек и моч путей, опер ..
			S119902	Др забол почек и моч путей, опер ..
			S119901	Др забол почек и моч путей, опер ..
		БДК11	S11MD01	Трансплантация, почки
			D11MD01	Забол почек и моч путей, до сут, о..
N01.6	Быстро прогрессирующий нефритический синдром, болезнь плотного осадка	11M99	T119902	Др забол почек и моч путей
			S119903	Др забол почек и моч путей, опер ..
			S119902	Др забол почек и моч путей, опер ..
			S119901	Др забол почек и моч путей, опер ..
		БДК11	S11MD01	Трансплантация, почки

N01.6	синдром, болезнь плотного осадка	БДК11	D11MD01	Забол почек и моч путей, до сут, о..
N01.7	Быстро прогрессирующий нефритический синдром,диффузный серповидный гломерулонефрит	11M99	T119902	Др забол почек и моч путей
			S119903	Др забол почек и моч путей, опер ..
			S119902	Др забол почек и моч путей, опер ..
			S119901	Др забол почек и моч путей, опер ..
		БДК11	S11MD01	Трансплантация, почки
			D11MD01	Забол почек и моч путей, до сут, о..
N01.8	Быстро прогрессирующий нефритический синдром, другие изменения	11M99	T119902	Др забол почек и моч путей
			S119903	Др забол почек и моч путей, опер ..
			S119902	Др забол почек и моч путей, опер ..
			S119901	Др забол почек и моч путей, опер ..
		БДК11	S11MD01	Трансплантация, почки
			D11MD01	Забол почек и моч путей, до сут, о..
N01.9	Быстро прогрессирующий нефритический синдром, неуточненное изменение	11M99	T119902	Др забол почек и моч путей
			S119903	Др забол почек и моч путей, опер ..
			S119902	Др забол почек и моч путей, опер ..
			S119901	Др забол почек и моч путей, опер ..
		БДК11	S11MD01	Трансплантация, почки
			D11MD01	Забол почек и моч путей, до сут, о..
N02	Рецидивирующая и устойчивая гематурия	БДК11	S11MD01	Трансплантация, почки
			D11MD01	Забол почек и моч путей, до сут, о..
N02.0	Рецидивирующая и устойчивая гематурия, незначительные гломерулярные нарушения	11M99	T119902	Др забол почек и моч путей
			S119903	Др забол почек и моч путей, опер ..
			S119902	Др забол почек и моч путей, опер ..
			S119901	Др забол почек и моч путей, опер ..
		БДК11	S11MD01	Трансплантация, почки
			D11MD01	Забол почек и моч путей, до сут, о..
N02.1	Рецидивирующая и устойчивая гематурия, очаговые и сегментарные гломерулярные повреждения	11M99	T119902	Др забол почек и моч путей
			S119903	Др забол почек и моч путей, опер ..
			S119902	Др забол почек и моч путей, опер ..
			S119901	Др забол почек и моч путей, опер ..
		БДК11	S11MD01	Трансплантация, почки
			D11MD01	Забол почек и моч путей, до сут, о..
N02.2	Рецидивирующая и устойчивая гематурия, диффузный мембранозный гломерулонефрит	11M99	T119902	Др забол почек и моч путей
			S119903	Др забол почек и моч путей, опер ..
			S119902	Др забол почек и моч путей, опер ..
			S119901	Др забол почек и моч путей, опер ..
		БДК11	S11MD01	Трансплантация, почки
			D11MD01	Забол почек и моч путей, до сут, о..
N02.3	Рецидивирующая и устойчивая гематурия, диффузный мезангиальный пролиферативный гломерулонефрит	11M99	T119902	Др забол почек и моч путей
			S119903	Др забол почек и моч путей, опер ..
			S119902	Др забол почек и моч путей, опер ..
			S119901	Др забол почек и моч путей, опер ..
		БДК11	S11MD01	Трансплантация, почки
			D11MD01	Забол почек и моч путей, до сут, о..
N02.4	Рецидивирующая и устойчивая гематурия, диффузный эндокапиллярный пролиферативный гломерулонефрит	11M99	T119902	Др забол почек и моч путей
			S119903	Др забол почек и моч путей, опер ..
			S119902	Др забол почек и моч путей, опер ..
			S119901	Др забол почек и моч путей, опер ..
		БДК11	S11MD01	Трансплантация, почки
			D11MD01	Забол почек и моч путей, до сут, о..

N02.5	Рецидивирующая и устойчивая гематурия, диффузный мезангиокапиллярный гломерулонефрит	11M99	T119902	Др забол почек и моч путей
			S119903	Др забол почек и моч путей, опер ..
			S119902	Др забол почек и моч путей, опер ..
			S119901	Др забол почек и моч путей, опер ..
		БДК11	S11MD01	Трансплантация, почки
			D11MD01	Забол почек и моч путей, до сут, о..
N02.6	Рецидивирующая и устойчивая гематурия, болезнь плотного осадка	11M99	T119902	Др забол почек и моч путей
			S119903	Др забол почек и моч путей, опер ..
			S119902	Др забол почек и моч путей, опер ..
			S119901	Др забол почек и моч путей, опер ..
		БДК11	S11MD01	Трансплантация, почки
			D11MD01	Забол почек и моч путей, до сут, о..
N02.7	Рецидивирующая и устойчивая гематурия, диффузный серповидный гломерулонефрит	11M99	T119902	Др забол почек и моч путей
			S119903	Др забол почек и моч путей, опер ..
			S119902	Др забол почек и моч путей, опер ..
			S119901	Др забол почек и моч путей, опер ..
		БДК11	S11MD01	Трансплантация, почки
			D11MD01	Забол почек и моч путей, до сут, о..
N02.8	Рецидивирующая и устойчивая гематурия, другие изменения	11M99	T119902	Др забол почек и моч путей
			S119903	Др забол почек и моч путей, опер ..
			S119902	Др забол почек и моч путей, опер ..
			S119901	Др забол почек и моч путей, опер ..
		БДК11	S11MD01	Трансплантация, почки
			D11MD01	Забол почек и моч путей, до сут, о..
N02.9	Рецидивирующая и устойчивая гематурия, неуточненное изменение	11M99	T119902	Др забол почек и моч путей
			S119903	Др забол почек и моч путей, опер ..
			S119902	Др забол почек и моч путей, опер ..
			S119901	Др забол почек и моч путей, опер ..
		БДК11	S11MD01	Трансплантация, почки
			D11MD01	Забол почек и моч путей, до сут, о..
N03	Хронический нефритический синдром	БДК11	S11MD01	Трансплантация, почки
			D11MD01	Забол почек и моч путей, до сут, о..
N03.0	Хронический нефритический синдром, незначительные гломерулярные нарушения	11M99	T119902	Др забол почек и моч путей
			S119903	Др забол почек и моч путей, опер ..
			S119902	Др забол почек и моч путей, опер ..
			S119901	Др забол почек и моч путей, опер ..
		БДК11	S11MD01	Трансплантация, почки
			D11MD01	Забол почек и моч путей, до сут, о..
N03.1	Хронический нефритический синдром, очаговые и сегментарные гломерулярные повреждения	11M99	T119902	Др забол почек и моч путей
			S119903	Др забол почек и моч путей, опер ..
			S119902	Др забол почек и моч путей, опер ..
			S119901	Др забол почек и моч путей, опер ..
		БДК11	S11MD01	Трансплантация, почки
			D11MD01	Забол почек и моч путей, до сут, о..
N03.2	Хронический нефритический синдром, диффузный мембранозный гломерулонефрит	11M99	T119902	Др забол почек и моч путей
			S119903	Др забол почек и моч путей, опер ..
			S119902	Др забол почек и моч путей, опер ..
			S119901	Др забол почек и моч путей, опер ..
		БДК11	S11MD01	Трансплантация, почки
			D11MD01	Забол почек и моч путей, до сут, о..
N03.3	Хронический нефритический синдром,	11M99	T119902	Др забол почек и моч путей

N03.3	Хронический нефритический синдром, диффузный мезангиальный пролиферативный гломерулонефрит	11M99	S119903	Др забол почек и моч путей, опер ..
			S119902	Др забол почек и моч путей, опер ..
			S119901	Др забол почек и моч путей, опер ..
		БДК11	S11MD01	Трансплантация, почки
			D11MD01	Забол почек и моч путей, до сут, о..
N03.4	Хронический нефритический синдром, диффузный эндокапиллярный пролиферативный гломерулонефрит	11M99	T119902	Др забол почек и моч путей
			S119903	Др забол почек и моч путей, опер ..
			S119902	Др забол почек и моч путей, опер ..
			S119901	Др забол почек и моч путей, опер ..
		БДК11	S11MD01	Трансплантация, почки
			D11MD01	Забол почек и моч путей, до сут, о..
N03.5	Хронический нефритический синдром, диффузный мезангиокапиллярный гломерулонефрит	11M99	T119902	Др забол почек и моч путей
			S119903	Др забол почек и моч путей, опер ..
			S119902	Др забол почек и моч путей, опер ..
			S119901	Др забол почек и моч путей, опер ..
		БДК11	S11MD01	Трансплантация, почки
			D11MD01	Забол почек и моч путей, до сут, о..
N03.6	Хронический нефритический синдром, болезнь плотного осадка	11M99	T119902	Др забол почек и моч путей
			S119903	Др забол почек и моч путей, опер ..
			S119902	Др забол почек и моч путей, опер ..
			S119901	Др забол почек и моч путей, опер ..
		БДК11	S11MD01	Трансплантация, почки
			D11MD01	Забол почек и моч путей, до сут, о..
N03.7	Хронический нефритический синдром, диффузный серповидный гломерулонефрит	11M99	T119902	Др забол почек и моч путей
			S119903	Др забол почек и моч путей, опер ..
			S119902	Др забол почек и моч путей, опер ..
			S119901	Др забол почек и моч путей, опер ..
		БДК11	S11MD01	Трансплантация, почки
			D11MD01	Забол почек и моч путей, до сут, о..
N03.8	Хронический нефритический синдром, другие изменения	11M99	T119902	Др забол почек и моч путей
			S119903	Др забол почек и моч путей, опер ..
			S119902	Др забол почек и моч путей, опер ..
			S119901	Др забол почек и моч путей, опер ..
		БДК11	S11MD01	Трансплантация, почки
			D11MD01	Забол почек и моч путей, до сут, о..
N03.9	Хронический нефритический синдром, неуточненное изменение	11M99	T119902	Др забол почек и моч путей
			S119903	Др забол почек и моч путей, опер ..
			S119902	Др забол почек и моч путей, опер ..
			S119901	Др забол почек и моч путей, опер ..
		БДК11	S11MD01	Трансплантация, почки
			D11MD01	Забол почек и моч путей, до сут, о..
N04	Нефротический синдром	БДК11	S11MD01	Трансплантация, почки
			D11MD01	Забол почек и моч путей, до сут, о..
N04.0	Нефротический синдром, незначительные гломерулярные нарушения	11M99	T119902	Др забол почек и моч путей
			T119901	Др забол почек и моч путей, нефр..
			S119903	Др забол почек и моч путей, опер ..
			S119902	Др забол почек и моч путей, опер ..
			S119901	Др забол почек и моч путей, опер ..
		БДК11	S11MD01	Трансплантация, почки
			D11MD01	Забол почек и моч путей, до сут, о..
N04.1	Нефротический синдром, очаговые и	11M99	T119902	Др забол почек и моч путей

N04.1	Нефротический синдром, очаговые и сегментарные гломерулярные повреждения	11M99	T119901	Др забол почек и моч путей, нефр..
			S119903	Др забол почек и моч путей, опер ..
			S119902	Др забол почек и моч путей, опер ..
			S119901	Др забол почек и моч путей, опер ..
		БДК11	S11MD01	Трансплантация, почки
			D11MD01	Забол почек и моч путей, до сут, о..
N04.2	Нефротический синдром, диффузный мембранозный гломерулонефрит	11M99	T119902	Др забол почек и моч путей
			T119901	Др забол почек и моч путей, нефр..
			S119903	Др забол почек и моч путей, опер ..
			S119902	Др забол почек и моч путей, опер ..
			S119901	Др забол почек и моч путей, опер ..
		БДК11	S11MD01	Трансплантация, почки
			D11MD01	Забол почек и моч путей, до сут, о..
N04.3	Нефротический синдром, диффузный мезангиальный пролиферативный гломерулонефрит	11M99	T119902	Др забол почек и моч путей
			T119901	Др забол почек и моч путей, нефр..
			S119903	Др забол почек и моч путей, опер ..
			S119902	Др забол почек и моч путей, опер ..
			S119901	Др забол почек и моч путей, опер ..
		БДК11	S11MD01	Трансплантация, почки
			D11MD01	Забол почек и моч путей, до сут, о..
N04.4	Нефротический синдром, диффузный эндокапиллярный пролиферативный гломерулонефрит	11M99	T119902	Др забол почек и моч путей
			T119901	Др забол почек и моч путей, нефр..
			S119903	Др забол почек и моч путей, опер ..
			S119902	Др забол почек и моч путей, опер ..
			S119901	Др забол почек и моч путей, опер ..
		БДК11	S11MD01	Трансплантация, почки
			D11MD01	Забол почек и моч путей, до сут, о..
N04.5	Нефротический синдром, диффузный мезангиокапиллярный гломерулонефрит	11M99	T119902	Др забол почек и моч путей
			T119901	Др забол почек и моч путей, нефр..
			S119903	Др забол почек и моч путей, опер ..
			S119902	Др забол почек и моч путей, опер ..
			S119901	Др забол почек и моч путей, опер ..
		БДК11	S11MD01	Трансплантация, почки
			D11MD01	Забол почек и моч путей, до сут, о..
N04.6	Нефротический синдром, болезнь плотного осадка	11M99	T119902	Др забол почек и моч путей
			T119901	Др забол почек и моч путей, нефр..
			S119903	Др забол почек и моч путей, опер ..
			S119902	Др забол почек и моч путей, опер ..
			S119901	Др забол почек и моч путей, опер ..
		БДК11	S11MD01	Трансплантация, почки
			D11MD01	Забол почек и моч путей, до сут, о..
N04.7	Нефротический синдром, диффузный серповидный гломерулонефрит	11M99	T119902	Др забол почек и моч путей
			T119901	Др забол почек и моч путей, нефр..
			S119903	Др забол почек и моч путей, опер ..
			S119902	Др забол почек и моч путей, опер ..
			S119901	Др забол почек и моч путей, опер ..
		БДК11	S11MD01	Трансплантация, почки
			D11MD01	Забол почек и моч путей, до сут, о..
N04.8	Нефротический синдром, другие изменения	11M99	T119902	Др забол почек и моч путей
			T119901	Др забол почек и моч путей, нефр..
			S119903	Др забол почек и моч путей, опер ..

N04.8	Нефротический синдром, другие изменения	11M99	S119902	Др забол почек и моч путей, опер ..
			S119901	Др забол почек и моч путей, опер ..
		БДК11	S11MD01	Трансплантация, почки
			D11MD01	Забол почек и моч путей, до сут, о..
N04.9	Нефротический синдром, неуточненное изменение	11M99	T119902	Др забол почек и моч путей
			T119901	Др забол почек и моч путей, нефр..
			S119903	Др забол почек и моч путей, опер ..
			S119902	Др забол почек и моч путей, опер ..
			S119901	Др забол почек и моч путей, опер ..
		БДК11	S11MD01	Трансплантация, почки
			D11MD01	Забол почек и моч путей, до сут, о..
N05	Нефритический синдром неуточненный	БДК11	S11MD01	Трансплантация, почки
			D11MD01	Забол почек и моч путей, до сут, о..
N05.0	Нефритический синдром неуточненный, незначительные гломерулярные нарушения	11M99	T119902	Др забол почек и моч путей
			T119901	Др забол почек и моч путей, нефр..
			S119903	Др забол почек и моч путей, опер ..
			S119902	Др забол почек и моч путей, опер ..
			S119901	Др забол почек и моч путей, опер ..
		БДК11	S11MD01	Трансплантация, почки
			D11MD01	Забол почек и моч путей, до сут, о..
N05.1	Нефритический синдром неуточненный, очаговые и сегментарные гломерулярные повреждения	11M99	T119902	Др забол почек и моч путей
			S119903	Др забол почек и моч путей, опер ..
			S119902	Др забол почек и моч путей, опер ..
			S119901	Др забол почек и моч путей, опер ..
		БДК11	S11MD01	Трансплантация, почки
			D11MD01	Забол почек и моч путей, до сут, о..
N05.2	Нефритический синдром неуточненный, диффузный мембранозный гломерулонефрит	11M99	T119902	Др забол почек и моч путей
			S119903	Др забол почек и моч путей, опер ..
			S119902	Др забол почек и моч путей, опер ..
			S119901	Др забол почек и моч путей, опер ..
		БДК11	S11MD01	Трансплантация, почки
			D11MD01	Забол почек и моч путей, до сут, о..
N05.4	Нефритический синдром неуточненный, диффузный эндокапиллярный пролиферативный гломерулонефрит	11M99	T119902	Др забол почек и моч путей
			S119903	Др забол почек и моч путей, опер ..
			S119902	Др забол почек и моч путей, опер ..
			S119901	Др забол почек и моч путей, опер ..
		БДК11	S11MD01	Трансплантация, почки
			D11MD01	Забол почек и моч путей, до сут, о..
N05.5	Нефритический синдром неуточненный, диффузный мезангиокапиллярный гломерулонефрит	11M99	T119902	Др забол почек и моч путей
			S119903	Др забол почек и моч путей, опер ..
			S119902	Др забол почек и моч путей, опер ..
			S119901	Др забол почек и моч путей, опер ..
		БДК11	S11MD01	Трансплантация, почки
			D11MD01	Забол почек и моч путей, до сут, о..
N05.6	Нефритический синдром неуточненный, болезнь плотного осадка	11M99	T119902	Др забол почек и моч путей
			S119903	Др забол почек и моч путей, опер ..
			S119902	Др забол почек и моч путей, опер ..
			S119901	Др забол почек и моч путей, опер ..
		БДК11	S11MD01	Трансплантация, почки
			D11MD01	Забол почек и моч путей, до сут, о..
N05.7	Нефритический синдром неуточненный,	11M99	T119902	Др забол почек и моч путей

N05.7	Нефритический синдром неуточненный, диффузный серповидный гломерулонефрит	11M99	S119903	Др забол почек и моч путей, опер ..
			S119902	Др забол почек и моч путей, опер ..
			S119901	Др забол почек и моч путей, опер ..
		БДК11	S11MD01	Трансплантация, почки
			D11MD01	Забол почек и моч путей, до сут, о..
N05.8	Нефритический синдром неуточненный, другие изменения	11M99	T119902	Др забол почек и моч путей
			S119903	Др забол почек и моч путей, опер ..
			S119902	Др забол почек и моч путей, опер ..
			S119901	Др забол почек и моч путей, опер ..
		БДК11	S11MD01	Трансплантация, почки
			D11MD01	Забол почек и моч путей, до сут, о..
N05.9	Нефритический синдром неуточненный, неуточненное изменение	11M99	T119902	Др забол почек и моч путей
			S119903	Др забол почек и моч путей, опер ..
			S119902	Др забол почек и моч путей, опер ..
			S119901	Др забол почек и моч путей, опер ..
		БДК11	S11MD01	Трансплантация, почки
			D11MD01	Забол почек и моч путей, до сут, о..
N06	Изолированная протеинурия с уточненным морфологическим поражен..	БДК11	S11MD01	Трансплантация, почки
			D11MD01	Забол почек и моч путей, до сут, о..
N06.0	Изолированная протеинурия с уточненным морфологическим поражением, незначительные гломерулярные нарушения	11M99	T119902	Др забол почек и моч путей
			S119903	Др забол почек и моч путей, опер ..
			S119902	Др забол почек и моч путей, опер ..
			S119901	Др забол почек и моч путей, опер ..
		БДК11	S11MD01	Трансплантация, почки
			D11MD01	Забол почек и моч путей, до сут, о..
N06.1	Изолированная протеинурия с уточненным морфологическим поражением, очаговые и сегментарные гломерулярные повреждения	11M99	T119902	Др забол почек и моч путей
			S119903	Др забол почек и моч путей, опер ..
			S119902	Др забол почек и моч путей, опер ..
			S119901	Др забол почек и моч путей, опер ..
		БДК11	S11MD01	Трансплантация, почки
			D11MD01	Забол почек и моч путей, до сут, о..
N06.2	Изолированная протеинурия с уточненным морфологическим поражением, диффузный мембранозный гломерулонефрит	11M99	T119902	Др забол почек и моч путей
			S119903	Др забол почек и моч путей, опер ..
			S119902	Др забол почек и моч путей, опер ..
			S119901	Др забол почек и моч путей, опер ..
		БДК11	S11MD01	Трансплантация, почки
			D11MD01	Забол почек и моч путей, до сут, о..
N06.3	Изолированная протеинурия с уточненным морфологическим поражением, диффузный мезангиальный пролиферативный гломерулонефрит	11M99	T119902	Др забол почек и моч путей
			S119903	Др забол почек и моч путей, опер ..
			S119902	Др забол почек и моч путей, опер ..
			S119901	Др забол почек и моч путей, опер ..
		БДК11	S11MD01	Трансплантация, почки
			D11MD01	Забол почек и моч путей, до сут, о..
N06.4	Изолированная протеинурия с уточненным морфологическим поражением, диффузный эндокапиллярный пролиферативный гломерулонефрит	11M99	T119902	Др забол почек и моч путей
			S119903	Др забол почек и моч путей, опер ..
			S119902	Др забол почек и моч путей, опер ..
			S119901	Др забол почек и моч путей, опер ..
		БДК11	S11MD01	Трансплантация, почки
			D11MD01	Забол почек и моч путей, до сут, о..
N06.5	Изолированная протеинурия с уточненным морфологическим	11M99	T119902	Др забол почек и моч путей
			S119903	Др забол почек и моч путей, опер ..

N06.5	Изолированная протеинурия с уточненным морфологическим поражением, диффузный мезангиокапиллярный гломерулонефрит	11M99	S119902	Др забол почек и моч путей, опер ..
			S119901	Др забол почек и моч путей, опер ..
		БДК11	S11MD01	Трансплантация, почки
			D11MD01	Забол почек и моч путей, до сут, о..
N06.6	Изолированная протеинурия с уточненным морфологическим поражением, болезнь плотного осадка	11M99	T119902	Др забол почек и моч путей
			S119903	Др забол почек и моч путей, опер ..
			S119902	Др забол почек и моч путей, опер ..
			S119901	Др забол почек и моч путей, опер ..
		БДК11	S11MD01	Трансплантация, почки
			D11MD01	Забол почек и моч путей, до сут, о..
N06.7	Изолированная протеинурия с уточненным морфологическим поражением, диффузный серповидный гломерулонефрит	11M99	T119902	Др забол почек и моч путей
			S119903	Др забол почек и моч путей, опер ..
			S119902	Др забол почек и моч путей, опер ..
			S119901	Др забол почек и моч путей, опер ..
		БДК11	S11MD01	Трансплантация, почки
			D11MD01	Забол почек и моч путей, до сут, о..
N06.8	Изолированная протеинурия с уточненным морфологическим поражением, другие изменения	11M99	T119902	Др забол почек и моч путей
			S119903	Др забол почек и моч путей, опер ..
			S119902	Др забол почек и моч путей, опер ..
			S119901	Др забол почек и моч путей, опер ..
		БДК11	S11MD01	Трансплантация, почки
			D11MD01	Забол почек и моч путей, до сут, о..
N06.9	Изолированная протеинурия с уточненным морфологическим поражением, неуточненное изменение	11M99	T119902	Др забол почек и моч путей
			S119903	Др забол почек и моч путей, опер ..
			S119902	Др забол почек и моч путей, опер ..
			S119901	Др забол почек и моч путей, опер ..
		БДК11	S11MD01	Трансплантация, почки
			D11MD01	Забол почек и моч путей, до сут, о..
N07	Наследственная нефропатия, не классифицированная в других рубриках	БДК11	S11MD01	Трансплантация, почки
			D11MD01	Забол почек и моч путей, до сут, о..
N07.0	Наследственная нефропатия, не классифицированная в других рубриках, незначительные гломерулярные	11M99	T119902	Др забол почек и моч путей
			S119903	Др забол почек и моч путей, опер ..
			S119902	Др забол почек и моч путей, опер ..
			S119901	Др забол почек и моч путей, опер ..
		БДК11	S11MD01	Трансплантация, почки
			D11MD01	Забол почек и моч путей, до сут, о..
N07.1	Наследственная нефропатия, не классифицированная в других рубриках, очаговые и сегментарные гломерулярные повреждения	11M99	T119902	Др забол почек и моч путей
			S119903	Др забол почек и моч путей, опер ..
			S119902	Др забол почек и моч путей, опер ..
			S119901	Др забол почек и моч путей, опер ..
		БДК11	S11MD01	Трансплантация, почки
			D11MD01	Забол почек и моч путей, до сут, о..
N07.2	Наследственная нефропатия, не классифицированная в других рубриках, диффузный мембранозный гломерулонефрит	11M99	T119902	Др забол почек и моч путей
			S119903	Др забол почек и моч путей, опер ..
			S119902	Др забол почек и моч путей, опер ..
			S119901	Др забол почек и моч путей, опер ..
		БДК11	S11MD01	Трансплантация, почки
			D11MD01	Забол почек и моч путей, до сут, о..
N07.3	Наследственная нефропатия, не классифицированная в других рубриках, диффузный мезангиальный пролиферативный гломерулонефрит	11M99	T119902	Др забол почек и моч путей
			S119903	Др забол почек и моч путей, опер ..
			S119902	Др забол почек и моч путей, опер ..

N07.3	Наследственная нефропатия, не классифицированная в других рубриках, диффузный мезангиальный пролиферативный гломерулонефрит	11M99	S119901	Др забол почек и моч путей, опер ..
		БДК11	S11MD01	Трансплантация, почки
			D11MD01	Забол почек и моч путей, до сут, о..
N07.4	Наследственная нефропатия, не классифицированная в других рубриках, диффузный эндокапиллярный пролиферативный гломерулонефрит	11M99	T119902	Др забол почек и моч путей
			S119903	Др забол почек и моч путей, опер ..
			S119902	Др забол почек и моч путей, опер ..
			S119901	Др забол почек и моч путей, опер ..
		БДК11	S11MD01	Трансплантация, почки
			D11MD01	Забол почек и моч путей, до сут, о..
N07.5	Наследственная нефропатия, не классифицированная в других рубриках, диффузный мезангиокапиллярный гломерулонефрит	11M99	T119902	Др забол почек и моч путей
			S119903	Др забол почек и моч путей, опер ..
			S119902	Др забол почек и моч путей, опер ..
			S119901	Др забол почек и моч путей, опер ..
		БДК11	S11MD01	Трансплантация, почки
			D11MD01	Забол почек и моч путей, до сут, о..
N07.6	Наследственная нефропатия, не классифицированная в других рубриках, болезнь плотного осадка	11M99	T119902	Др забол почек и моч путей
			S119903	Др забол почек и моч путей, опер ..
			S119902	Др забол почек и моч путей, опер ..
			S119901	Др забол почек и моч путей, опер ..
		БДК11	S11MD01	Трансплантация, почки
			D11MD01	Забол почек и моч путей, до сут, о..
N07.7	Наследственная нефропатия, не классифицированная в других рубриках, диффузный серповидный гломерулонефрит	11M99	T119902	Др забол почек и моч путей
			S119903	Др забол почек и моч путей, опер ..
			S119902	Др забол почек и моч путей, опер ..
			S119901	Др забол почек и моч путей, опер ..
		БДК11	S11MD01	Трансплантация, почки
			D11MD01	Забол почек и моч путей, до сут, о..
N07.8	Наследственная нефропатия, не классифицированная в других рубриках, другие изменения	11M99	T119902	Др забол почек и моч путей
			S119903	Др забол почек и моч путей, опер ..
			S119902	Др забол почек и моч путей, опер ..
			S119901	Др забол почек и моч путей, опер ..
		БДК11	S11MD01	Трансплантация, почки
			D11MD01	Забол почек и моч путей, до сут, о..
N07.9	Наследственная нефропатия, не классифицированная в других рубриках, неуточненное изменение	11M99	T119902	Др забол почек и моч путей
			S119903	Др забол почек и моч путей, опер ..
			S119902	Др забол почек и моч путей, опер ..
			S119901	Др забол почек и моч путей, опер ..
		БДК11	S11MD01	Трансплантация, почки
			D11MD01	Забол почек и моч путей, до сут, о..
N08	Гломерулярные поражения при болезнях, классифицированных в других рубриках	БДК11	S11MD01	Трансплантация, почки
			D11MD01	Забол почек и моч путей, до сут, о..
N08.0	Гломерулярные поражения при инфекционных и паразитарных болезнях, классифицированных в других рубриках	11M99	T119902	Др забол почек и моч путей
			S119903	Др забол почек и моч путей, опер ..
			S119902	Др забол почек и моч путей, опер ..
			S119901	Др забол почек и моч путей, опер ..
		БДК11	S11MD01	Трансплантация, почки
			D11MD01	Забол почек и моч путей, до сут, о..
N08.1	Гломерулярные поражения при новообразованиях	11M99	T119902	Др забол почек и моч путей
			S119903	Др забол почек и моч путей, опер ..
			S119902	Др забол почек и моч путей, опер ..
			S119901	Др забол почек и моч путей, опер ..

N08.1	Гломерулярные поражения при новообразованиях	БДК11	S11MD01	Трансплантация, почки
			D11MD01	Забол почек и моч путей, до сут, о..
N08.2	Гломерулярные поражения при болезнях крови и иммунных нарушениях	11M99	T119902	Др забол почек и моч путей
			S119903	Др забол почек и моч путей, опер ..
			S119902	Др забол почек и моч путей, опер ..
			S119901	Др забол почек и моч путей, опер ..
		БДК11	S11MD01	Трансплантация, почки
			D11MD01	Забол почек и моч путей, до сут, о..
N08.3	Гломерулярные поражения при сахарном диабете	11M99	T119902	Др забол почек и моч путей
			S119903	Др забол почек и моч путей, опер ..
			S119902	Др забол почек и моч путей, опер ..
			S119901	Др забол почек и моч путей, опер ..
		БДК11	S11MD01	Трансплантация, почки
			D11MD01	Забол почек и моч путей, до сут, о..
N08.4	Гломерулярные поражения при других болезнях эндокринной системы, расстройствах питания и нарушениях обмена веществ	11M99	T119902	Др забол почек и моч путей
			S119903	Др забол почек и моч путей, опер ..
			S119902	Др забол почек и моч путей, опер ..
			S119901	Др забол почек и моч путей, опер ..
		БДК11	S11MD01	Трансплантация, почки
			D11MD01	Забол почек и моч путей, до сут, о..
N08.5	Гломерулярные поражения при системных болезнях соединительной ткани	11M99	T119902	Др забол почек и моч путей
			S119903	Др забол почек и моч путей, опер ..
			S119902	Др забол почек и моч путей, опер ..
			S119901	Др забол почек и моч путей, опер ..
		БДК11	S11MD01	Трансплантация, почки
			D11MD01	Забол почек и моч путей, до сут, о..
N08.8	Гломерулярные поражения при других болезнях, классифицированных в других рубриках	11M99	T119902	Др забол почек и моч путей
			S119903	Др забол почек и моч путей, опер ..
			S119902	Др забол почек и моч путей, опер ..
			S119901	Др забол почек и моч путей, опер ..
		БДК11	S11MD01	Трансплантация, почки
			D11MD01	Забол почек и моч путей, до сут, о..
N10	Острый тубулоинтерстициальный нефрит	11M04	T110401	Инф почек и мочевыв путей
			S110403	Инф почек и мочевыв путей, опер ..
			S110402	Инф почек и мочевыв путей, опер ..
			S110401	Инф почек и мочевыв путей, опер ..
		БДК11	S11MD01	Трансплантация, почки
			D11MD01	Забол почек и моч путей, до сут, о..
N11	Хронический тубулоинтерстициальный нефрит	БДК11	S11MD01	Трансплантация, почки
			D11MD01	Забол почек и моч путей, до сут, о..
N11.0	Необструктивный хронический пиелонефрит, связанный с рефлюксом	11M04	T110401	Инф почек и мочевыв путей
			S110403	Инф почек и мочевыв путей, опер ..
			S110402	Инф почек и мочевыв путей, опер ..
			S110401	Инф почек и мочевыв путей, опер ..
		БДК11	S11MD01	Трансплантация, почки
			D11MD01	Забол почек и моч путей, до сут, о..
N11.1	Хронический обструктивный пиелонефрит	11M04	T110401	Инф почек и мочевыв путей
			S110403	Инф почек и мочевыв путей, опер ..
			S110402	Инф почек и мочевыв путей, опер ..
			S110401	Инф почек и мочевыв путей, опер ..
		БДК11	S11MD01	Трансплантация, почки

N11.1	Хронический обструктивный пиелонефрит	БДК11	D11MD01	Забол почек и моч путей, до сут, о..
N11.8	Другие хронические тубулоинтерстициальные нефриты	11M04	T110401	Инф почек и мочевыв путей
			S110403	Инф почек и мочевыв путей, опер ..
			S110402	Инф почек и мочевыв путей, опер ..
			S110401	Инф почек и мочевыв путей, опер ..
		БДК11	S11MD01	Трансплантация, почки
			D11MD01	Забол почек и моч путей, до сут, о..
N11.9	Хронический тубулоинтерстициальный нефрит неуточненный	11M04	T110401	Инф почек и мочевыв путей
			S110403	Инф почек и мочевыв путей, опер ..
			S110402	Инф почек и мочевыв путей, опер ..
			S110401	Инф почек и мочевыв путей, опер ..
		БДК11	S11MD01	Трансплантация, почки
			D11MD01	Забол почек и моч путей, до сут, о..
N12	Тубулоинтерстициальный нефрит, не уточненный как острый или хронический	11M04	T110401	Инф почек и мочевыв путей
			S110403	Инф почек и мочевыв путей, опер ..
			S110402	Инф почек и мочевыв путей, опер ..
			S110401	Инф почек и мочевыв путей, опер ..
		БДК11	S11MD01	Трансплантация, почки
			D11MD01	Забол почек и моч путей, до сут, о..
N13	Обструктивная уропатия и рефлюкс-уропатия	БДК11	S11MD01	Трансплантация, почки
			D11MD01	Забол почек и моч путей, до сут, о..
N13.0	Гидронефроз с обструкцией лоханочно-мочеточникового соединения	11M05	T110501	МКБ
			S110502	МКБ, опер низк/ур
			S110501	МКБ, опер выс/ур
		БДК11	S11MD01	Трансплантация, почки
			D11MD01	Забол почек и моч путей, до сут, о..
N13.1	Гидронефроз со стриктурой мочеточника, не классифицированный в других рубриках	11M05	T110501	МКБ
			S110502	МКБ, опер низк/ур
			S110501	МКБ, опер выс/ур
		БДК11	S11MD01	Трансплантация, почки
			D11MD01	Забол почек и моч путей, до сут, о..
N13.2	Гидронефроз с обструкцией почки и мочеточника камнем	11M05	T110501	МКБ
			S110502	МКБ, опер низк/ур
			S110501	МКБ, опер выс/ур
		БДК11	S11MD01	Трансплантация, почки
			D11MD01	Забол почек и моч путей, до сут, о..
N13.3	Другие и неуточненные гидронефрозы	11M05	T110501	МКБ
			S110502	МКБ, опер низк/ур
			S110501	МКБ, опер выс/ур
		БДК11	S11MD01	Трансплантация, почки
			D11MD01	Забол почек и моч путей, до сут, о..
N13.4	Гидроуретер	11M05	T110501	МКБ
			S110502	МКБ, опер низк/ур
			S110501	МКБ, опер выс/ур
		БДК11	S11MD01	Трансплантация, почки
			D11MD01	Забол почек и моч путей, до сут, о..
N13.5	Перегиб и стриктура мочеточника без гидронефроза	11M04	T110401	Инф почек и мочевыв путей
			S110403	Инф почек и мочевыв путей, опер ..
			S110402	Инф почек и мочевыв путей, опер ..
			S110401	Инф почек и мочевыв путей, опер ..
		БДК11	S11MD01	Трансплантация, почки

N13.5	гидронефроза	БДК11	D11MD01	Забол почек и моч путей, до сут, о..
N13.6	Пионефроз	11M04	T110401	Инф почек и мочевыв путей
			S110403	Инф почек и мочевыв путей, опер ..
			S110402	Инф почек и мочевыв путей, опер ..
			S110401	Инф почек и мочевыв путей, опер ..
		БДК11	S11MD01	Трансплантация, почки
			D11MD01	Забол почек и моч путей, до сут, о..
N13.7	Уропатия, обусловленная пузырно-мочеточниковым рефлюксом	11M99	T119902	Др забол почек и моч путей
			S119903	Др забол почек и моч путей, опер ..
			S119902	Др забол почек и моч путей, опер ..
			S119901	Др забол почек и моч путей, опер ..
		БДК11	S11MD01	Трансплантация, почки
			D11MD01	Забол почек и моч путей, до сут, о..
N13.8	Другая обструктивная уропатия и рефлюкс-уропатия	11M99	T119902	Др забол почек и моч путей
			S119903	Др забол почек и моч путей, опер ..
			S119902	Др забол почек и моч путей, опер ..
			S119901	Др забол почек и моч путей, опер ..
		БДК11	S11MD01	Трансплантация, почки
			D11MD01	Забол почек и моч путей, до сут, о..
N13.9	Обструктивная уропатия и рефлюкс-уропатия неуточненная	11M99	T119902	Др забол почек и моч путей
			S119903	Др забол почек и моч путей, опер ..
			S119902	Др забол почек и моч путей, опер ..
			S119901	Др забол почек и моч путей, опер ..
		БДК11	S11MD01	Трансплантация, почки
			D11MD01	Забол почек и моч путей, до сут, о..
N14	Тубулоинтерстициальные и тубулярные поражения, вызванные лекарственными ..	БДК11	S11MD01	Трансплантация, почки
			D11MD01	Забол почек и моч путей, до сут, о..
N14.0	Нефропатия, вызванная анальгетическими средствами	11M99	T119902	Др забол почек и моч путей
			S119903	Др забол почек и моч путей, опер ..
			S119902	Др забол почек и моч путей, опер ..
			S119901	Др забол почек и моч путей, опер ..
		БДК11	S11MD01	Трансплантация, почки
			D11MD01	Забол почек и моч путей, до сут, о..
N14.1	Нефропатия, вызванная другими лекарственными средствами, медикаментами и биологически активными веществами	11M99	T119902	Др забол почек и моч путей
			S119903	Др забол почек и моч путей, опер ..
			S119902	Др забол почек и моч путей, опер ..
			S119901	Др забол почек и моч путей, опер ..
		БДК11	S11MD01	Трансплантация, почки
			D11MD01	Забол почек и моч путей, до сут, о..
N14.2	Нефропатия, вызванная неуточненным лекарственным средством, медикаментом и биологически активным веществом	11M99	T119902	Др забол почек и моч путей
			S119903	Др забол почек и моч путей, опер ..
			S119902	Др забол почек и моч путей, опер ..
			S119901	Др забол почек и моч путей, опер ..
		БДК11	S11MD01	Трансплантация, почки
			D11MD01	Забол почек и моч путей, до сут, о..
N14.3	Нефропатия, вызванная тяжелыми металлами	11M99	T119902	Др забол почек и моч путей
			S119903	Др забол почек и моч путей, опер ..
			S119902	Др забол почек и моч путей, опер ..
			S119901	Др забол почек и моч путей, опер ..
		БДК11	S11MD01	Трансплантация, почки
			D11MD01	Забол почек и моч путей, до сут, о..

N14.4	Токсическая нефропатия, не классифицированная в других рубриках	11M99	T119902	Др забол почек и моч путей
			S119903	Др забол почек и моч путей, опер ..
			S119902	Др забол почек и моч путей, опер ..
			S119901	Др забол почек и моч путей, опер ..
		БДК11	S11MD01	Трансплантация, почки
			D11MD01	Забол почек и моч путей, до сут, о..
N15	Другие тубулоинтерстициальные болезни почек	БДК11	S11MD01	Трансплантация, почки
			D11MD01	Забол почек и моч путей, до сут, о..
N15.0	Балканская нефропатия	11M99	T119902	Др забол почек и моч путей
			S119903	Др забол почек и моч путей, опер ..
			S119902	Др забол почек и моч путей, опер ..
			S119901	Др забол почек и моч путей, опер ..
		БДК11	S11MD01	Трансплантация, почки
			D11MD01	Забол почек и моч путей, до сут, о..
N15.1	Абсцесс почки и околопочечной клетчатки	11M04	T110401	Инф почек и мочевыв путей
			S110403	Инф почек и мочевыв путей, опер ..
			S110402	Инф почек и мочевыв путей, опер ..
			S110401	Инф почек и мочевыв путей, опер ..
		БДК11	S11MD01	Трансплантация, почки
			D11MD01	Забол почек и моч путей, до сут, о..
N15.8	Другие уточненные тубулоинтерстициальные поражения почек	11M99	T119902	Др забол почек и моч путей
			S119903	Др забол почек и моч путей, опер ..
			S119902	Др забол почек и моч путей, опер ..
			S119901	Др забол почек и моч путей, опер ..
		БДК11	S11MD01	Трансплантация, почки
			D11MD01	Забол почек и моч путей, до сут, о..
N15.9	Тубулоинтерстициальное поражение почек неуточненное	11M99	T119902	Др забол почек и моч путей
			S119903	Др забол почек и моч путей, опер ..
			S119902	Др забол почек и моч путей, опер ..
			S119901	Др забол почек и моч путей, опер ..
		БДК11	S11MD01	Трансплантация, почки
			D11MD01	Забол почек и моч путей, до сут, о..
N16	Тубулоинтерстициальные поражения почек при болезнях, классифицированны..	БДК11	S11MD01	Трансплантация, почки
			D11MD01	Забол почек и моч путей, до сут, о..
N16.0	Тубулоинтерстициальное поражение почек при инфекционных и паразитарных болезнях, классифицированных в других рубриках	11M99	T119902	Др забол почек и моч путей
			S119903	Др забол почек и моч путей, опер ..
			S119902	Др забол почек и моч путей, опер ..
			S119901	Др забол почек и моч путей, опер ..
		БДК11	S11MD01	Трансплантация, почки
			D11MD01	Забол почек и моч путей, до сут, о..
N16.1	Тубулоинтерстициальное поражение почек при новообразованиях	11M99	T119902	Др забол почек и моч путей
			S119903	Др забол почек и моч путей, опер ..
			S119902	Др забол почек и моч путей, опер ..
			S119901	Др забол почек и моч путей, опер ..
		БДК11	S11MD01	Трансплантация, почки
			D11MD01	Забол почек и моч путей, до сут, о..
N16.2	Тубулоинтерстициальное поражение почек при болезнях крови и нарушениях, вовлекающих иммунный механизм	11M99	T119902	Др забол почек и моч путей
			S119903	Др забол почек и моч путей, опер ..
			S119902	Др забол почек и моч путей, опер ..
			S119901	Др забол почек и моч путей, опер ..
		БДК11	S11MD01	Трансплантация, почки

N16.2	вовлекающих иммунный механизм	БДК11	D11MD01	Забол почек и моч путей, до сут, о..
N16.3	Тубулоинтерстициальное поражение почек при нарушениях обмена веществ	11M99	T119902	Др забол почек и моч путей
			S119903	Др забол почек и моч путей, опер ..
			S119902	Др забол почек и моч путей, опер ..
			S119901	Др забол почек и моч путей, опер ..
		БДК11	S11MD01	Трансплантация, почки
			D11MD01	Забол почек и моч путей, до сут, о..
N16.4	Тубулоинтерстициальное поражение почек при системных болезнях соединительной ткани	11M99	T119902	Др забол почек и моч путей
			S119903	Др забол почек и моч путей, опер ..
			S119902	Др забол почек и моч путей, опер ..
			S119901	Др забол почек и моч путей, опер ..
		БДК11	S11MD01	Трансплантация, почки
			D11MD01	Забол почек и моч путей, до сут, о..
N16.5	Тубулоинтерстициальное поражение почек при отторжении трансплантата	11M99	T119902	Др забол почек и моч путей
			S119903	Др забол почек и моч путей, опер ..
			S119902	Др забол почек и моч путей, опер ..
			S119901	Др забол почек и моч путей, опер ..
		БДК11	S11MD01	Трансплантация, почки
			D11MD01	Забол почек и моч путей, до сут, о..
N16.8	Тубулоинтерстициальное поражение почек при других болезнях, классифицированных в других рубриках	11M99	T119902	Др забол почек и моч путей
			S119903	Др забол почек и моч путей, опер ..
			S119902	Др забол почек и моч путей, опер ..
			S119901	Др забол почек и моч путей, опер ..
		БДК11	S11MD01	Трансплантация, почки
			D11MD01	Забол почек и моч путей, до сут, о..
N17	Острая почечная недостаточность	БДК11	S11MD01	Трансплантация, почки
			D11MD01	Забол почек и моч путей, до сут, о..
N17.0	Острая почечная недостаточность с тубулярным некрозом	11M01	T110102	Поч недост
			T110101	Поч недост, реан>3 сут
		БДК11	S11MD01	Трансплантация, почки
			D11MD01	Забол почек и моч путей, до сут, о..
N17.1	Острая почечная недостаточность с острым кортикальным некрозом	11M01	T110102	Поч недост
			T110101	Поч недост, реан>3 сут
		БДК11	S11MD01	Трансплантация, почки
			D11MD01	Забол почек и моч путей, до сут, о..
N17.2	Острая почечная недостаточность с медуллярным некрозом	11M01	T110102	Поч недост
			T110101	Поч недост, реан>3 сут
		БДК11	S11MD01	Трансплантация, почки
			D11MD01	Забол почек и моч путей, до сут, о..
N17.8	Другая острая почечная недостаточность	11M01	T110102	Поч недост
			T110101	Поч недост, реан>3 сут
		БДК11	S11MD01	Трансплантация, почки
			D11MD01	Забол почек и моч путей, до сут, о..
N17.9	Острая почечная недостаточность неуточненная	11M01	T110102	Поч недост
			T110101	Поч недост, реан>3 сут
		БДК11	S11MD01	Трансплантация, почки
			D11MD01	Забол почек и моч путей, до сут, о..
N18	Хроническая почечная недостаточность	БДК11	S11MD01	Трансплантация, почки
			D11MD01	Забол почек и моч путей, до сут, о..
N18.0	Терминальная стадия поражения почек	11M01	T110102	Поч недост
			T110101	Поч недост, реан>3 сут

N18.0	Терминальная стадия поражения почек	БДК11	S11MD01	Трансплантация, почки
			D11MD01	Забол почек и моч путей, до сут, о..
N18.8	Другие проявления хронической почечной недостаточности	11M01	T110102	Поч недост
			T110101	Поч недост, реан>3 сут
		БДК11	S11MD01	Трансплантация, почки
			D11MD01	Забол почек и моч путей, до сут, о..
N18.9	Хроническая почечная недостаточность неуточненная	11M01	T110102	Поч недост
			T110101	Поч недост, реан>3 сут
		БДК11	S11MD01	Трансплантация, почки
			D11MD01	Забол почек и моч путей, до сут, о..
N19	Почечная недостаточность неуточненная	11M01	T110102	Поч недост
			T110101	Поч недост, реан>3 сут
		БДК11	S11MD01	Трансплантация, почки
			D11MD01	Забол почек и моч путей, до сут, о..
N20	Камни почки и мочеточника	БДК11	S11MD01	Трансплантация, почки
			D11MD01	Забол почек и моч путей, до сут, о..
N20.0	Камни почки	11M05	T110501	МКБ
			S110502	МКБ, опер низк/ур
			S110501	МКБ, опер выс/ур
		БДК11	S11MD01	Трансплантация, почки
			D11MD01	Забол почек и моч путей, до сут, о..
N20.1	Камни мочеточника	11M05	T110501	МКБ
			S110502	МКБ, опер низк/ур
			S110501	МКБ, опер выс/ур
		БДК11	S11MD01	Трансплантация, почки
			D11MD01	Забол почек и моч путей, до сут, о..
N20.2	Камни почек с камнями мочеточника	11M05	T110501	МКБ
			S110502	МКБ, опер низк/ур
			S110501	МКБ, опер выс/ур
		БДК11	S11MD01	Трансплантация, почки
			D11MD01	Забол почек и моч путей, до сут, о..
N20.9	Мочевые камни неуточненные	11M05	T110501	МКБ
			S110502	МКБ, опер низк/ур
			S110501	МКБ, опер выс/ур
		БДК11	S11MD01	Трансплантация, почки
			D11MD01	Забол почек и моч путей, до сут, о..
N21	Камни нижних отделов мочевых путей	БДК11	S11MD01	Трансплантация, почки
			D11MD01	Забол почек и моч путей, до сут, о..
N21.0	Камни в мочевом пузыре	11M05	T110501	МКБ
			S110502	МКБ, опер низк/ур
			S110501	МКБ, опер выс/ур
		БДК11	S11MD01	Трансплантация, почки
			D11MD01	Забол почек и моч путей, до сут, о..
N21.1	Камни в уретре	11M05	T110501	МКБ
			S110502	МКБ, опер низк/ур
			S110501	МКБ, опер выс/ур
		БДК11	S11MD01	Трансплантация, почки
			D11MD01	Забол почек и моч путей, до сут, о..
N21.8	Камни в других нижних отделах мочевых путей	11M05	T110501	МКБ
			S110502	МКБ, опер низк/ур
			S110501	МКБ, опер выс/ур

N21.8	Камни в других нижних отделах мочевых путей	БДК11	S11MD01	Трансплантация, почки
			D11MD01	Забол почек и моч путей, до сут, о..
N21.9	Камни в нижних отделах мочевых путей неуточненные	11M05	T110501	МКБ
			S110502	МКБ, опер низк/ур
			S110501	МКБ, опер выс/ур
		БДК11	S11MD01	Трансплантация, почки
			D11MD01	Забол почек и моч путей, до сут, о..
N22	Камни мочевых путей при болезнях, классифицированных в других рубриках	БДК11	S11MD01	Трансплантация, почки
			D11MD01	Забол почек и моч путей, до сут, о..
N22.0	Мочевые камни при шистосомозе	11M05	T110501	МКБ
			S110502	МКБ, опер низк/ур
			S110501	МКБ, опер выс/ур
		БДК11	S11MD01	Трансплантация, почки
			D11MD01	Забол почек и моч путей, до сут, о..
N22.8	Камни мочевых путей при других болезнях, классифицированных в других рубриках	11M05	T110501	МКБ
			S110502	МКБ, опер низк/ур
			S110501	МКБ, опер выс/ур
		БДК11	S11MD01	Трансплантация, почки
			D11MD01	Забол почек и моч путей, до сут, о..
N23	Почечная колика неуточненная	11M05	T110501	МКБ
			S110502	МКБ, опер низк/ур
			S110501	МКБ, опер выс/ур
		БДК11	S11MD01	Трансплантация, почки
			D11MD01	Забол почек и моч путей, до сут, о..
			A11MD01	Забол почек и моч путей, до сут
N25.1	Нефрогенный несахарный диабет	11M99	T119902	Др забол почек и моч путей
			S119903	Др забол почек и моч путей, опер ..
			S119902	Др забол почек и моч путей, опер ..
			S119901	Др забол почек и моч путей, опер ..
		БДК11	S11MD01	Трансплантация, почки
			D11MD01	Забол почек и моч путей, до сут, о..
N25.8	Другие нарушения, обусловленные дисфункцией почечных канальцев	11M99	T119902	Др забол почек и моч путей
			S119903	Др забол почек и моч путей, опер ..
			S119902	Др забол почек и моч путей, опер ..
			S119901	Др забол почек и моч путей, опер ..
		БДК11	S11MD01	Трансплантация, почки
			D11MD01	Забол почек и моч путей, до сут, о..
N25.9	Нарушение функции почечных канальцев неуточненное	11M99	T119902	Др забол почек и моч путей
			S119903	Др забол почек и моч путей, опер ..
			S119902	Др забол почек и моч путей, опер ..
			S119901	Др забол почек и моч путей, опер ..
		БДК11	S11MD01	Трансплантация, почки
			D11MD01	Забол почек и моч путей, до сут, о..
N26	Сморщенная почка неуточненная	11M99	T119902	Др забол почек и моч путей
			S119903	Др забол почек и моч путей, опер ..
			S119902	Др забол почек и моч путей, опер ..
			S119901	Др забол почек и моч путей, опер ..
		БДК11	S11MD01	Трансплантация, почки
			D11MD01	Забол почек и моч путей, до сут, о..
N27	Маленькая почка неясного генеза	БДК11	S11MD01	Трансплантация, почки
			D11MD01	Забол почек и моч путей, до сут, о..

N27.0	Маленькая почка односторонняя	11M99	T119902	Др забол почек и моч путей
			S119903	Др забол почек и моч путей, опер ..
			S119902	Др забол почек и моч путей, опер ..
			S119901	Др забол почек и моч путей, опер ..
		БДК11	S11MD01	Трансплантация, почки
			D11MD01	Забол почек и моч путей, до сут, о..
N27.1	Маленькая почка двусторонняя	11M99	T119902	Др забол почек и моч путей
			S119903	Др забол почек и моч путей, опер ..
			S119902	Др забол почек и моч путей, опер ..
			S119901	Др забол почек и моч путей, опер ..
		БДК11	S11MD01	Трансплантация, почки
			D11MD01	Забол почек и моч путей, до сут, о..
N27.9	Маленькая почка неуточненная	11M99	T119902	Др забол почек и моч путей
			S119903	Др забол почек и моч путей, опер ..
			S119902	Др забол почек и моч путей, опер ..
			S119901	Др забол почек и моч путей, опер ..
		БДК11	S11MD01	Трансплантация, почки
			D11MD01	Забол почек и моч путей, до сут, о..
N28	Другие болезни почки и мочеточника, не классифицированные в других рубриках	БДК11	S11MD01	Трансплантация, почки
			D11MD01	Забол почек и моч путей, до сут, о..
N28.0	Ишемия или инфаркт почки	11M99	T119902	Др забол почек и моч путей
			S119903	Др забол почек и моч путей, опер ..
			S119902	Др забол почек и моч путей, опер ..
			S119901	Др забол почек и моч путей, опер ..
		БДК11	S11MD01	Трансплантация, почки
			D11MD01	Забол почек и моч путей, до сут, о..
N28.1	Киста почки приобретенная	11M99	T119902	Др забол почек и моч путей
			S119903	Др забол почек и моч путей, опер ..
			S119902	Др забол почек и моч путей, опер ..
			S119901	Др забол почек и моч путей, опер ..
		БДК11	S11MD01	Трансплантация, почки
			D11MD01	Забол почек и моч путей, до сут, о..
N28.8	Другие уточненные болезни почек и мочеточника	11M99	T119902	Др забол почек и моч путей
			S119903	Др забол почек и моч путей, опер ..
			S119902	Др забол почек и моч путей, опер ..
			S119901	Др забол почек и моч путей, опер ..
		БДК11	S11MD01	Трансплантация, почки
			D11MD01	Забол почек и моч путей, до сут, о..
N28.9	Болезни почки и мочеточника неуточненные	11M99	T119902	Др забол почек и моч путей
			S119903	Др забол почек и моч путей, опер ..
			S119902	Др забол почек и моч путей, опер ..
			S119901	Др забол почек и моч путей, опер ..
		БДК11	S11MD01	Трансплантация, почки
			D11MD01	Забол почек и моч путей, до сут, о..
N29	Другие поражения почки и мочеточника при болезнях, классифицированных в др..	БДК11	S11MD01	Трансплантация, почки
			D11MD01	Забол почек и моч путей, до сут, о..
N29.0	Поздний сифилис почки	11M04	T110401	Инф почек и мочевыв путей
			S110403	Инф почек и мочевыв путей, опер ..
			S110402	Инф почек и мочевыв путей, опер ..
			S110401	Инф почек и мочевыв путей, опер ..
		БДК11	S11MD01	Трансплантация, почки

N29.0	Поздний сифилис почки	БДК11	D11MD01	Забол почек и моч путей, до сут, о..
N29.1	Другие поражения почки и мочеточника при инфекционных и паразитарных болезнях, классифицированные в других рубриках	11M99	T119902	Др забол почек и моч путей
			S119903	Др забол почек и моч путей, опер ..
			S119902	Др забол почек и моч путей, опер ..
			S119901	Др забол почек и моч путей, опер ..
		БДК11	S11MD01	Трансплантация, почки
			D11MD01	Забол почек и моч путей, до сут, о..
N29.8	Другие поражения почки и мочеточника при других болезнях, классифицированных в других рубриках	11M99	T119902	Др забол почек и моч путей
			S119903	Др забол почек и моч путей, опер ..
			S119902	Др забол почек и моч путей, опер ..
			S119901	Др забол почек и моч путей, опер ..
		БДК11	S11MD01	Трансплантация, почки
			D11MD01	Забол почек и моч путей, до сут, о..
N30	Цистит	БДК11	S11MD01	Трансплантация, почки
			D11MD01	Забол почек и моч путей, до сут, о..
N30.0	Острый цистит	11M04	T110401	Инф почек и мочевыв путей
			S110403	Инф почек и мочевыв путей, опер ..
			S110402	Инф почек и мочевыв путей, опер ..
			S110401	Инф почек и мочевыв путей, опер ..
		БДК11	S11MD01	Трансплантация, почки
			D11MD01	Забол почек и моч путей, до сут, о..
			A11MD01	Забол почек и моч путей, до сут
N30.1	Интерстициальный цистит (хронический)	11M04	T110401	Инф почек и мочевыв путей
			S110403	Инф почек и мочевыв путей, опер ..
			S110402	Инф почек и мочевыв путей, опер ..
			S110401	Инф почек и мочевыв путей, опер ..
		БДК11	S11MD01	Трансплантация, почки
			D11MD01	Забол почек и моч путей, до сут, о..
N30.2	Другой хронический цистит	11M04	T110401	Инф почек и мочевыв путей
			S110403	Инф почек и мочевыв путей, опер ..
			S110402	Инф почек и мочевыв путей, опер ..
			S110401	Инф почек и мочевыв путей, опер ..
		БДК11	S11MD01	Трансплантация, почки
			D11MD01	Забол почек и моч путей, до сут, о..
N30.3	Тригонит	11M04	T110401	Инф почек и мочевыв путей
			S110403	Инф почек и мочевыв путей, опер ..
			S110402	Инф почек и мочевыв путей, опер ..
			S110401	Инф почек и мочевыв путей, опер ..
		БДК11	S11MD01	Трансплантация, почки
			D11MD01	Забол почек и моч путей, до сут, о..
N30.4	Лучевой цистит	11M99	T119902	Др забол почек и моч путей
			S119903	Др забол почек и моч путей, опер ..
			S119902	Др забол почек и моч путей, опер ..
			S119901	Др забол почек и моч путей, опер ..
		БДК11	S11MD01	Трансплантация, почки
			D11MD01	Забол почек и моч путей, до сут, о..
N30.8	Другие циститы	11M04	T110401	Инф почек и мочевыв путей
			S110403	Инф почек и мочевыв путей, опер ..
			S110402	Инф почек и мочевыв путей, опер ..
			S110401	Инф почек и мочевыв путей, опер ..
		БДК11	S11MD01	Трансплантация, почки

N30.8	Другие циститы	БДК11	D11MD01	Забол почек и моч путей, до сут, о..
N30.9	Цистит неуточненный	11M04	T110401	Инф почек и мочевыв путей
			S110403	Инф почек и мочевыв путей, опер ..
			S110402	Инф почек и мочевыв путей, опер ..
			S110401	Инф почек и мочевыв путей, опер ..
		БДК11	S11MD01	Трансплантация, почки
			D11MD01	Забол почек и моч путей, до сут, о..
N31	Нервно-мышечная дисфункция мочевого пузыря, не классифицированная в других..	БДК11	S11MD01	Трансплантация, почки
			D11MD01	Забол почек и моч путей, до сут, о..
N31.0	Незаторможенный мочевой пузырь, не классифицированный в других рубриках	11M99	T119902	Др забол почек и моч путей
			S119903	Др забол почек и моч путей, опер ..
			S119902	Др забол почек и моч путей, опер ..
			S119901	Др забол почек и моч путей, опер ..
		БДК11	S11MD01	Трансплантация, почки
			D11MD01	Забол почек и моч путей, до сут, о..
N31.1	Рефлекторный мочевой пузырь, не классифицированный в других рубриках	11M99	T119902	Др забол почек и моч путей
			S119903	Др забол почек и моч путей, опер ..
			S119902	Др забол почек и моч путей, опер ..
			S119901	Др забол почек и моч путей, опер ..
		БДК11	S11MD01	Трансплантация, почки
			D11MD01	Забол почек и моч путей, до сут, о..
N31.2	Нейрогенная слабость мочевого пузыря, не классифицированная в других рубриках	11M99	T119902	Др забол почек и моч путей
			S119903	Др забол почек и моч путей, опер ..
			S119902	Др забол почек и моч путей, опер ..
			S119901	Др забол почек и моч путей, опер ..
		БДК11	S11MD01	Трансплантация, почки
			D11MD01	Забол почек и моч путей, до сут, о..
N31.8	Другие нервно-мышечные дисфункции мочевого пузыря	11M99	T119902	Др забол почек и моч путей
			S119903	Др забол почек и моч путей, опер ..
			S119902	Др забол почек и моч путей, опер ..
			S119901	Др забол почек и моч путей, опер ..
		БДК11	S11MD01	Трансплантация, почки
			D11MD01	Забол почек и моч путей, до сут, о..
N31.9	Нервно-мышечная дисфункция мочевого пузыря неуточненная	11M99	T119902	Др забол почек и моч путей
			S119903	Др забол почек и моч путей, опер ..
			S119902	Др забол почек и моч путей, опер ..
			S119901	Др забол почек и моч путей, опер ..
		БДК11	S11MD01	Трансплантация, почки
			D11MD01	Забол почек и моч путей, до сут, о..
N32	Другие поражения мочевого пузыря	БДК11	S11MD01	Трансплантация, почки
			D11MD01	Забол почек и моч путей, до сут, о..
N32.0	Обтурация шейки мочевого пузыря	11M99	T119902	Др забол почек и моч путей
			S119903	Др забол почек и моч путей, опер ..
			S119902	Др забол почек и моч путей, опер ..
			S119901	Др забол почек и моч путей, опер ..
		БДК11	S11MD01	Трансплантация, почки
			D11MD01	Забол почек и моч путей, до сут, о..
N32.1	Пузырно-кишечный свищ	11M99	T119902	Др забол почек и моч путей
			S119903	Др забол почек и моч путей, опер ..
			S119902	Др забол почек и моч путей, опер ..
			S119901	Др забол почек и моч путей, опер ..

N32.1	Пузырно-кишечный свищ	БДК11	S11MD01	Трансплантация, почки
			D11MD01	Забол почек и моч путей, до сут, о..
N32.2	Пузырный свищ, не классифицированный в других рубриках	11M99	T119902	Др забол почек и моч путей
			S119903	Др забол почек и моч путей, опер ..
			S119902	Др забол почек и моч путей, опер ..
			S119901	Др забол почек и моч путей, опер ..
		БДК11	S11MD01	Трансплантация, почки
			D11MD01	Забол почек и моч путей, до сут, о..
N32.3	Дивертикул мочевого пузыря	11M99	T119902	Др забол почек и моч путей
			S119903	Др забол почек и моч путей, опер ..
			S119902	Др забол почек и моч путей, опер ..
			S119901	Др забол почек и моч путей, опер ..
		БДК11	S11MD01	Трансплантация, почки
			D11MD01	Забол почек и моч путей, до сут, о..
N32.4	Разрыв мочевого пузыря нетравматический	11M99	T119902	Др забол почек и моч путей
			S119903	Др забол почек и моч путей, опер ..
			S119902	Др забол почек и моч путей, опер ..
			S119901	Др забол почек и моч путей, опер ..
		БДК11	S11MD01	Трансплантация, почки
			D11MD01	Забол почек и моч путей, до сут, о..
N32.8	Другие уточненные поражения мочевого пузыря	11M99	T119902	Др забол почек и моч путей
			S119903	Др забол почек и моч путей, опер ..
			S119902	Др забол почек и моч путей, опер ..
			S119901	Др забол почек и моч путей, опер ..
		БДК11	S11MD01	Трансплантация, почки
			D11MD01	Забол почек и моч путей, до сут, о..
N32.9	Поражение мочевого пузыря неуточненное	11M99	T119902	Др забол почек и моч путей
			S119903	Др забол почек и моч путей, опер ..
			S119902	Др забол почек и моч путей, опер ..
			S119901	Др забол почек и моч путей, опер ..
		БДК11	S11MD01	Трансплантация, почки
			D11MD01	Забол почек и моч путей, до сут, о..
N33	Поражения мочевого пузыря при болезнях, классифицированных в других ..	БДК11	S11MD01	Трансплантация, почки
			D11MD01	Забол почек и моч путей, до сут, о..
N33.0	Туберкулезный цистит	11M99	T119902	Др забол почек и моч путей
			S119903	Др забол почек и моч путей, опер ..
			S119902	Др забол почек и моч путей, опер ..
			S119901	Др забол почек и моч путей, опер ..
		БДК11	S11MD01	Трансплантация, почки
			D11MD01	Забол почек и моч путей, до сут, о..
N33.8	Поражения мочевого пузыря при других болезнях, классифицированных в других рубриках	11M99	T119902	Др забол почек и моч путей
			S119903	Др забол почек и моч путей, опер ..
			S119902	Др забол почек и моч путей, опер ..
			S119901	Др забол почек и моч путей, опер ..
		БДК11	S11MD01	Трансплантация, почки
			D11MD01	Забол почек и моч путей, до сут, о..
N34	Уретрит и уретральный синдром	БДК11	S11MD01	Трансплантация, почки
			D11MD01	Забол почек и моч путей, до сут, о..
N34.0	Уретральный абсцесс	11M04	T110401	Инф почек и мочевыв путей
			S110403	Инф почек и мочевыв путей, опер ..
			S110402	Инф почек и мочевыв путей, опер ..

N34.0	Уретральный абсцесс	11M04	S110401	Инф почек и мочевыв путей, опер ..
		БДК11	S11MD01	Трансплантация, почки
			D11MD01	Забол почек и моч путей, до сут, о..
N34.1	Неспецифический уретрит	11M04	T110401	Инф почек и мочевыв путей
			S110403	Инф почек и мочевыв путей, опер ..
			S110402	Инф почек и мочевыв путей, опер ..
			S110401	Инф почек и мочевыв путей, опер ..
		БДК11	S11MD01	Трансплантация, почки
			D11MD01	Забол почек и моч путей, до сут, о..
N34.2	Другие уретриты	11M04	T110401	Инф почек и мочевыв путей
			S110403	Инф почек и мочевыв путей, опер ..
			S110402	Инф почек и мочевыв путей, опер ..
			S110401	Инф почек и мочевыв путей, опер ..
		БДК11	S11MD01	Трансплантация, почки
			D11MD01	Забол почек и моч путей, до сут, о..
N34.3	Уретральный синдром неуточненный	11M04	T110401	Инф почек и мочевыв путей
			S110403	Инф почек и мочевыв путей, опер ..
			S110402	Инф почек и мочевыв путей, опер ..
			S110401	Инф почек и мочевыв путей, опер ..
		БДК11	S11MD01	Трансплантация, почки
			D11MD01	Забол почек и моч путей, до сут, о..
N35	Стриктура уретры	БДК11	S11MD01	Трансплантация, почки
			D11MD01	Забол почек и моч путей, до сут, о..
N35.0	Посттравматическая стриктура уретры	11M07	T110701	Стриктура уретры
			S110701	Стриктура уретры с опер
		БДК11	S11MD01	Трансплантация, почки
			D11MD01	Забол почек и моч путей, до сут, о..
			A11MD01	Забол почек и моч путей, до сут
N35.1	Постинфекционная стриктура уретры, не классифицированная в других рубриках	11M07	T110701	Стриктура уретры
			S110701	Стриктура уретры с опер
		БДК11	S11MD01	Трансплантация, почки
			D11MD01	Забол почек и моч путей, до сут, о..
N35.8	Другая стриктура уретры	11M07	T110701	Стриктура уретры
			S110701	Стриктура уретры с опер
		БДК11	S11MD01	Трансплантация, почки
			D11MD01	Забол почек и моч путей, до сут, о..
			A11MD01	Забол почек и моч путей, до сут
N35.9	Стриктура уретры неуточненная	11M07	T110701	Стриктура уретры
			S110701	Стриктура уретры с опер
		БДК11	S11MD01	Трансплантация, почки
			D11MD01	Забол почек и моч путей, до сут, о..
			A11MD01	Забол почек и моч путей, до сут
N36	Другие болезни уретры	БДК11	S11MD01	Трансплантация, почки
			D11MD01	Забол почек и моч путей, до сут, о..
N36.0	Уретральный свищ	11M99	T119902	Др забол почек и моч путей
			S119903	Др забол почек и моч путей, опер ..
			S119902	Др забол почек и моч путей, опер ..
			S119901	Др забол почек и моч путей, опер ..
		БДК11	S11MD01	Трансплантация, почки
			D11MD01	Забол почек и моч путей, до сут, о..
N36.1	Уретральный дивертикул	11M99	T119902	Др забол почек и моч путей

N36.1	Уретральный дивертикул	11M99	S119903	Др забол почек и моч путей, опер ..
			S119902	Др забол почек и моч путей, опер ..
			S119901	Др забол почек и моч путей, опер ..
		БДК11	S11MD01	Трансплантация, почки
			D11MD01	Забол почек и моч путей, до сут, о..
N36.2	Уретральный карбункул	11M99	T119902	Др забол почек и моч путей
			S119903	Др забол почек и моч путей, опер ..
			S119902	Др забол почек и моч путей, опер ..
			S119901	Др забол почек и моч путей, опер ..
		БДК11	S11MD01	Трансплантация, почки
			D11MD01	Забол почек и моч путей, до сут, о..
N36.3	Выпадение слизистой оболочки уретры	11M99	T119902	Др забол почек и моч путей
			S119903	Др забол почек и моч путей, опер ..
			S119902	Др забол почек и моч путей, опер ..
			S119901	Др забол почек и моч путей, опер ..
		БДК11	S11MD01	Трансплантация, почки
			D11MD01	Забол почек и моч путей, до сут, о..
N36.8	Другие уточненные болезни уретры	11M99	T119902	Др забол почек и моч путей
			S119903	Др забол почек и моч путей, опер ..
			S119902	Др забол почек и моч путей, опер ..
			S119901	Др забол почек и моч путей, опер ..
		БДК11	S11MD01	Трансплантация, почки
			D11MD01	Забол почек и моч путей, до сут, о..
N36.9	Болезнь уретры неуточненная	11M99	T119902	Др забол почек и моч путей
			S119903	Др забол почек и моч путей, опер ..
			S119902	Др забол почек и моч путей, опер ..
			S119901	Др забол почек и моч путей, опер ..
		БДК11	S11MD01	Трансплантация, почки
			D11MD01	Забол почек и моч путей, до сут, о..
N37	Поражения уретры при болезнях, классифицированных в других рубриках	БДК11	S11MD01	Трансплантация, почки
			D11MD01	Забол почек и моч путей, до сут, о..
N37.0	Уретрит при болезнях, классифицированных в других рубриках	11M99	T119902	Др забол почек и моч путей
			S119903	Др забол почек и моч путей, опер ..
			S119902	Др забол почек и моч путей, опер ..
			S119901	Др забол почек и моч путей, опер ..
		БДК11	S11MD01	Трансплантация, почки
			D11MD01	Забол почек и моч путей, до сут, о..
N37.8	Другие поражения уретры при болезнях, классифицированных в других рубриках	11M99	T119902	Др забол почек и моч путей
			S119903	Др забол почек и моч путей, опер ..
			S119902	Др забол почек и моч путей, опер ..
			S119901	Др забол почек и моч путей, опер ..
		БДК11	S11MD01	Трансплантация, почки
			D11MD01	Забол почек и моч путей, до сут, о..
N39	Другие болезни мочевыделительной системы	БДК11	S11MD01	Трансплантация, почки
			D11MD01	Забол почек и моч путей, до сут, о..
N39.0	Инфекция мочевыводящих путей без установленной локализации	11M04	T110401	Инф почек и мочевыв путей
			S110403	Инф почек и мочевыв путей, опер ..
			S110402	Инф почек и мочевыв путей, опер ..
			S110401	Инф почек и мочевыв путей, опер ..
		БДК11	S11MD01	Трансплантация, почки
			D11MD01	Забол почек и моч путей, до сут, о..

N39.0	установленной локализации	БДК11	A11MD01	Забол почек и моч путей, до сут
N39.1	Стойкая протеинурия неуточненная	11M99	T119902	Др забол почек и моч путей
			S119903	Др забол почек и моч путей, опер ..
			S119902	Др забол почек и моч путей, опер ..
			S119901	Др забол почек и моч путей, опер ..
		БДК11	S11MD01	Трансплантация, почки
			D11MD01	Забол почек и моч путей, до сут, о..
N39.2	Ортостатическая протеинурия неуточненная	11M99	T119902	Др забол почек и моч путей
			S119903	Др забол почек и моч путей, опер ..
			S119902	Др забол почек и моч путей, опер ..
			S119901	Др забол почек и моч путей, опер ..
		БДК11	S11MD01	Трансплантация, почки
			D11MD01	Забол почек и моч путей, до сут, о..
N39.3	Непроизвольное мочеиспускание	11M99	T119902	Др забол почек и моч путей
			S119903	Др забол почек и моч путей, опер ..
			S119902	Др забол почек и моч путей, опер ..
			S119901	Др забол почек и моч путей, опер ..
		БДК11	S11MD01	Трансплантация, почки
			D11MD01	Забол почек и моч путей, до сут, о..
N39.4	Другие уточненные виды недержания мочи	11M99	T119902	Др забол почек и моч путей
			S119903	Др забол почек и моч путей, опер ..
			S119902	Др забол почек и моч путей, опер ..
			S119901	Др забол почек и моч путей, опер ..
		БДК11	S11MD01	Трансплантация, почки
			D11MD01	Забол почек и моч путей, до сут, о..
N39.8	Другие уточненные болезни мочевыводящей системы	11M99	T119902	Др забол почек и моч путей
			S119903	Др забол почек и моч путей, опер ..
			S119902	Др забол почек и моч путей, опер ..
			S119901	Др забол почек и моч путей, опер ..
		БДК11	S11MD01	Трансплантация, почки
			D11MD01	Забол почек и моч путей, до сут, о..
N39.9	Расстройство мочевыводящей системы неуточненное	11M99	T119902	Др забол почек и моч путей
			S119903	Др забол почек и моч путей, опер ..
			S119902	Др забол почек и моч путей, опер ..
			S119901	Др забол почек и моч путей, опер ..
		БДК11	S11MD01	Трансплантация, почки
			D11MD01	Забол почек и моч путей, до сут, о..
N99	Нарушения мочеполовой системы после медицинских процедур, не классифицир..	БДК11	S11MD01	Трансплантация, почки
			D11MD01	Забол почек и моч путей, до сут, о..
N99.0	Послеоперационная почечная недостаточность	11M99	T119902	Др забол почек и моч путей
			S119903	Др забол почек и моч путей, опер ..
			S119902	Др забол почек и моч путей, опер ..
			S119901	Др забол почек и моч путей, опер ..
		БДК11	S11MD01	Трансплантация, почки
			D11MD01	Забол почек и моч путей, до сут, о..
N99.1	Послеоперационная стриктура уретры	11M07	T110701	Стриктура уретры
			S110701	Стриктура уретры с опер
		БДК11	S11MD01	Трансплантация, почки
			D11MD01	Забол почек и моч путей, до сут, о..
N99.5	Дисфункция наружной стромы мочевых путей	11M99	T119902	Др забол почек и моч путей
			S119903	Др забол почек и моч путей, опер ..

N99.5	Дисфункция наружной стромы мочевых путей	11M99	S119902	Др забол почек и моч путей, опер ..
			S119901	Др забол почек и моч путей, опер ..
		БДК11	S11MD01	Трансплантация, почки
			D11MD01	Забол почек и моч путей, до сут, о..
N99.8	Другие нарушения мочеполовой системы после медицинских процедур	11M99	T119902	Др забол почек и моч путей
			S119903	Др забол почек и моч путей, опер ..
			S119902	Др забол почек и моч путей, опер ..
			S119901	Др забол почек и моч путей, опер ..
		БДК11	S11MD01	Трансплантация, почки
			D11MD01	Забол почек и моч путей, до сут, о..
N99.9	Нарушение мочеполовой системы после медицинских процедур неуточненное	11M99	T119902	Др забол почек и моч путей
			S119903	Др забол почек и моч путей, опер ..
			S119902	Др забол почек и моч путей, опер ..
			S119901	Др забол почек и моч путей, опер ..
		БДК11	S11MD01	Трансплантация, почки
			D11MD01	Забол почек и моч путей, до сут, о..
P96	Другие нарушения, возникающие в перинатальном периоде	БДК11	S11MD01	Трансплантация, почки
			D11MD01	Забол почек и моч путей, до сут, о..
P96.0	Врожденная почечная недостаточность	11M01	T110102	Поч недост
			T110101	Поч недост, реан>3 сут
		БДК11	S11MD01	Трансплантация, почки
			D11MD01	Забол почек и моч путей, до сут, о..
Q60	Агенезия и другие редукционные дефекты почки	БДК11	S11MD01	Трансплантация, почки
			D11MD01	Забол почек и моч путей, до сут, о..
Q60.0	Агенезия почки односторонняя	11M99	T119902	Др забол почек и моч путей
			S119903	Др забол почек и моч путей, опер ..
			S119902	Др забол почек и моч путей, опер ..
			S119901	Др забол почек и моч путей, опер ..
		БДК11	S11MD01	Трансплантация, почки
			D11MD01	Забол почек и моч путей, до сут, о..
Q60.1	Агенезия почки двусторонняя	11M99	T119902	Др забол почек и моч путей
			S119903	Др забол почек и моч путей, опер ..
			S119902	Др забол почек и моч путей, опер ..
			S119901	Др забол почек и моч путей, опер ..
		БДК11	S11MD01	Трансплантация, почки
			D11MD01	Забол почек и моч путей, до сут, о..
Q60.2	Агенезия почки неуточненная	11M99	T119902	Др забол почек и моч путей
			S119903	Др забол почек и моч путей, опер ..
			S119902	Др забол почек и моч путей, опер ..
			S119901	Др забол почек и моч путей, опер ..
		БДК11	S11MD01	Трансплантация, почки
			D11MD01	Забол почек и моч путей, до сут, о..
Q60.3	Гипоплазия почки односторонняя	11M99	T119902	Др забол почек и моч путей
			S119903	Др забол почек и моч путей, опер ..
			S119902	Др забол почек и моч путей, опер ..
			S119901	Др забол почек и моч путей, опер ..
		БДК11	S11MD01	Трансплантация, почки
			D11MD01	Забол почек и моч путей, до сут, о..
Q60.4	Гипоплазия почки двусторонняя	11M99	T119902	Др забол почек и моч путей
			S119903	Др забол почек и моч путей, опер ..
			S119902	Др забол почек и моч путей, опер ..

Q60.4	Гипоплазия почки двусторонняя	11M99	S119901	Др забол почек и моч путей, опер ..
		БДК11	S11MD01	Трансплантация, почки
			D11MD01	Забол почек и моч путей, до сут, о..
Q60.5	Гипоплазия почки неуточненная	11M99	T119902	Др забол почек и моч путей
			S119903	Др забол почек и моч путей, опер ..
			S119902	Др забол почек и моч путей, опер ..
			S119901	Др забол почек и моч путей, опер ..
		БДК11	S11MD01	Трансплантация, почки
			D11MD01	Забол почек и моч путей, до сут, о..
Q60.6	Синдром поттера	11M99	T119902	Др забол почек и моч путей
			S119903	Др забол почек и моч путей, опер ..
			S119902	Др забол почек и моч путей, опер ..
			S119901	Др забол почек и моч путей, опер ..
		БДК11	S11MD01	Трансплантация, почки
			D11MD01	Забол почек и моч путей, до сут, о..
Q61	Кистозная болезнь почек	БДК11	S11MD01	Трансплантация, почки
			D11MD01	Забол почек и моч путей, до сут, о..
Q61.0	Врожденная одиночная киста почки	11M99	T119902	Др забол почек и моч путей
			S119903	Др забол почек и моч путей, опер ..
			S119902	Др забол почек и моч путей, опер ..
			S119901	Др забол почек и моч путей, опер ..
		БДК11	S11MD01	Трансплантация, почки
			D11MD01	Забол почек и моч путей, до сут, о..
Q61.1	Поликистоз почки, детский тип	11M99	T119902	Др забол почек и моч путей
			S119903	Др забол почек и моч путей, опер ..
			S119902	Др забол почек и моч путей, опер ..
			S119901	Др забол почек и моч путей, опер ..
		БДК11	S11MD01	Трансплантация, почки
			D11MD01	Забол почек и моч путей, до сут, о..
Q61.2	Поликистоз почки, тип взрослых	11M99	T119902	Др забол почек и моч путей
			S119903	Др забол почек и моч путей, опер ..
			S119902	Др забол почек и моч путей, опер ..
			S119901	Др забол почек и моч путей, опер ..
		БДК11	S11MD01	Трансплантация, почки
			D11MD01	Забол почек и моч путей, до сут, о..
Q61.3	Поликистоз почки неуточненный	11M99	T119902	Др забол почек и моч путей
			S119903	Др забол почек и моч путей, опер ..
			S119902	Др забол почек и моч путей, опер ..
			S119901	Др забол почек и моч путей, опер ..
		БДК11	S11MD01	Трансплантация, почки
			D11MD01	Забол почек и моч путей, до сут, о..
Q61.4	Дисплазия почки	11M99	T119902	Др забол почек и моч путей
			S119903	Др забол почек и моч путей, опер ..
			S119902	Др забол почек и моч путей, опер ..
			S119901	Др забол почек и моч путей, опер ..
		БДК11	S11MD01	Трансплантация, почки
			D11MD01	Забол почек и моч путей, до сут, о..
Q61.5	Медуллярный кистоз почки	11M99	T119902	Др забол почек и моч путей
			S119903	Др забол почек и моч путей, опер ..
			S119902	Др забол почек и моч путей, опер ..
			S119901	Др забол почек и моч путей, опер ..

Q61.5	Медуллярный кистоз почки	БДК11	S11MD01	Трансплантация, почки
			D11MD01	Забол почек и моч путей, до сут, о..
Q61.8	Другие кистозные болезни почек	11M99	T119902	Др забол почек и моч путей
			S119903	Др забол почек и моч путей, опер ..
			S119902	Др забол почек и моч путей, опер ..
			S119901	Др забол почек и моч путей, опер ..
		БДК11	S11MD01	Трансплантация, почки
			D11MD01	Забол почек и моч путей, до сут, о..
Q61.9	Кистозная болезнь почек неуточненная	11M99	T119902	Др забол почек и моч путей
			S119903	Др забол почек и моч путей, опер ..
			S119902	Др забол почек и моч путей, опер ..
			S119901	Др забол почек и моч путей, опер ..
		БДК11	S11MD01	Трансплантация, почки
			D11MD01	Забол почек и моч путей, до сут, о..
Q62	Врожденные нарушения проходимости почечной лоханки и врожденные аномал..	БДК11	S11MD01	Трансплантация, почки
			D11MD01	Забол почек и моч путей, до сут, о..
Q62.0	Врожденный гидронефроз	11M99	T119902	Др забол почек и моч путей
			S119903	Др забол почек и моч путей, опер ..
			S119902	Др забол почек и моч путей, опер ..
			S119901	Др забол почек и моч путей, опер ..
		БДК11	S11MD01	Трансплантация, почки
			D11MD01	Забол почек и моч путей, до сут, о..
Q62.1	Врожденные атрезия и стеноз мочеточника	11M99	T119902	Др забол почек и моч путей
			S119903	Др забол почек и моч путей, опер ..
			S119902	Др забол почек и моч путей, опер ..
			S119901	Др забол почек и моч путей, опер ..
		БДК11	S11MD01	Трансплантация, почки
			D11MD01	Забол почек и моч путей, до сут, о..
Q62.2	Врожденное расширение мочеточника (врожденный мегалоуретер)	11M99	T119902	Др забол почек и моч путей
			S119903	Др забол почек и моч путей, опер ..
			S119902	Др забол почек и моч путей, опер ..
			S119901	Др забол почек и моч путей, опер ..
		БДК11	S11MD01	Трансплантация, почки
			D11MD01	Забол почек и моч путей, до сут, о..
Q62.3	Другие врожденные нарушения проходимости почечной лоханки и мочеточника	11M99	T119902	Др забол почек и моч путей
			S119903	Др забол почек и моч путей, опер ..
			S119902	Др забол почек и моч путей, опер ..
			S119901	Др забол почек и моч путей, опер ..
		БДК11	S11MD01	Трансплантация, почки
			D11MD01	Забол почек и моч путей, до сут, о..
Q62.4	Врожденная агенезия мочеточника	11M99	T119902	Др забол почек и моч путей
			S119903	Др забол почек и моч путей, опер ..
			S119902	Др забол почек и моч путей, опер ..
			S119901	Др забол почек и моч путей, опер ..
		БДК11	S11MD01	Трансплантация, почки
			D11MD01	Забол почек и моч путей, до сут, о..
Q62.5	Врожденное удвоение мочеточника	11M99	T119902	Др забол почек и моч путей
			S119903	Др забол почек и моч путей, опер ..
			S119902	Др забол почек и моч путей, опер ..
			S119901	Др забол почек и моч путей, опер ..
		БДК11	S11MD01	Трансплантация, почки

Q62.5	Врожденное удвоение мочеточника	БДК11	D11MD01	Забол почек и моч путей, до сут, о..
Q62.6	Врожденное неправильное расположение мочеточника	11M99	T119902	Др забол почек и моч путей
			S119903	Др забол почек и моч путей, опер ..
			S119902	Др забол почек и моч путей, опер ..
			S119901	Др забол почек и моч путей, опер ..
		БДК11	S11MD01	Трансплантация, почки
			D11MD01	Забол почек и моч путей, до сут, о..
Q62.7	Врожденный пузырно-мочеточниково-почечный рефлюкс	11M99	T119902	Др забол почек и моч путей
			S119903	Др забол почек и моч путей, опер ..
			S119902	Др забол почек и моч путей, опер ..
			S119901	Др забол почек и моч путей, опер ..
		БДК11	S11MD01	Трансплантация, почки
			D11MD01	Забол почек и моч путей, до сут, о..
Q62.8	Другие врожденные аномалии мочеточника	11M99	T119902	Др забол почек и моч путей
			S119903	Др забол почек и моч путей, опер ..
			S119902	Др забол почек и моч путей, опер ..
			S119901	Др забол почек и моч путей, опер ..
		БДК11	S11MD01	Трансплантация, почки
			D11MD01	Забол почек и моч путей, до сут, о..
Q63	Другие врожденные аномалии [пороки развития] почки	БДК11	S11MD01	Трансплантация, почки
			D11MD01	Забол почек и моч путей, до сут, о..
Q63.0	Добавочная почка	11M99	T119902	Др забол почек и моч путей
			S119903	Др забол почек и моч путей, опер ..
			S119902	Др забол почек и моч путей, опер ..
			S119901	Др забол почек и моч путей, опер ..
		БДК11	S11MD01	Трансплантация, почки
			D11MD01	Забол почек и моч путей, до сут, о..
Q63.1	Слившаяся, дольчатая и подковообразная почка	11M99	T119902	Др забол почек и моч путей
			S119903	Др забол почек и моч путей, опер ..
			S119902	Др забол почек и моч путей, опер ..
			S119901	Др забол почек и моч путей, опер ..
		БДК11	S11MD01	Трансплантация, почки
			D11MD01	Забол почек и моч путей, до сут, о..
Q63.2	Эктопическая почка	11M99	T119902	Др забол почек и моч путей
			S119903	Др забол почек и моч путей, опер ..
			S119902	Др забол почек и моч путей, опер ..
			S119901	Др забол почек и моч путей, опер ..
		БДК11	S11MD01	Трансплантация, почки
			D11MD01	Забол почек и моч путей, до сут, о..
Q63.3	Врожденная гиперпластическая и гигантская почка	11M99	T119902	Др забол почек и моч путей
			S119903	Др забол почек и моч путей, опер ..
			S119902	Др забол почек и моч путей, опер ..
			S119901	Др забол почек и моч путей, опер ..
		БДК11	S11MD01	Трансплантация, почки
			D11MD01	Забол почек и моч путей, до сут, о..
Q63.8	Другие уточненные врожденные аномалии почки	11M99	T119902	Др забол почек и моч путей
			S119903	Др забол почек и моч путей, опер ..
			S119902	Др забол почек и моч путей, опер ..
			S119901	Др забол почек и моч путей, опер ..
		БДК11	S11MD01	Трансплантация, почки
			D11MD01	Забол почек и моч путей, до сут, о..

Q63.9	Врожденная аномалия почки неуточненная	11M99	T119902	Др забол почек и моч путей
			S119903	Др забол почек и моч путей, опер ..
			S119902	Др забол почек и моч путей, опер ..
			S119901	Др забол почек и моч путей, опер ..
		БДК11	S11MD01	Трансплантация, почки
			D11MD01	Забол почек и моч путей, до сут, о..
Q64.1	Врожденная экстрофия мочевого пузыря	БДК11	S11MD01	Трансплантация, почки
			D11MD01	Забол почек и моч путей, до сут, о..
Q64.2	Врожденные задние уретральные клапаны	БДК11	S11MD01	Трансплантация, почки
			D11MD01	Забол почек и моч путей, до сут, о..
Q64.3	Другие виды атрезии и стеноза уретры и шейки мочевого пузыря	БДК11	S11MD01	Трансплантация, почки
			D11MD01	Забол почек и моч путей, до сут, о..
Q64.4	Аномалия мочевого протока (урахуса)	БДК11	S11MD01	Трансплантация, почки
			D11MD01	Забол почек и моч путей, до сут, о..
Q64.5	Врожденное отсутствие мочевого пузыря и мочеиспускательного канала	БДК11	S11MD01	Трансплантация, почки
			D11MD01	Забол почек и моч путей, до сут, о..
Q64.6	Врожденный дивертикул мочевого пузыря	БДК11	S11MD01	Трансплантация, почки
			D11MD01	Забол почек и моч путей, до сут, о..
Q64.7	Другие врожденные аномалии мочевого пузыря и мочеиспускательного канала	БДК11	S11MD01	Трансплантация, почки
			D11MD01	Забол почек и моч путей, до сут, о..
Q64.8	Другие уточненные врожденные аномалии мочевыделительной системы	БДК11	S11MD01	Трансплантация, почки
			D11MD01	Забол почек и моч путей, до сут, о..
Q64.9	Врожденная аномалия мочевыделительной системы неуточнен..	БДК11	S11MD01	Трансплантация, почки
			D11MD01	Забол почек и моч путей, до сут, о..
R30	Боль, связанная с мочеиспусканием	БДК11	S11MD01	Трансплантация, почки
			D11MD01	Забол почек и моч путей, до сут, о..
R30.0	Дизурия	11M99	T119902	Др забол почек и моч путей
			S119903	Др забол почек и моч путей, опер ..
			S119902	Др забол почек и моч путей, опер ..
			S119901	Др забол почек и моч путей, опер ..
		БДК11	S11MD01	Трансплантация, почки
			D11MD01	Забол почек и моч путей, до сут, о..
R30.1	Тенезмы мочевого пузыря	11M99	T119902	Др забол почек и моч путей
			S119903	Др забол почек и моч путей, опер ..
			S119902	Др забол почек и моч путей, опер ..
			S119901	Др забол почек и моч путей, опер ..
		БДК11	S11MD01	Трансплантация, почки
			D11MD01	Забол почек и моч путей, до сут, о..
R30.9	Болезненное мочеиспускание неуточненное	11M99	T119902	Др забол почек и моч путей
			S119903	Др забол почек и моч путей, опер ..
			S119902	Др забол почек и моч путей, опер ..
			S119901	Др забол почек и моч путей, опер ..
		БДК11	S11MD01	Трансплантация, почки
			D11MD01	Забол почек и моч путей, до сут, о..
R31	Неуточненная гематурия	11M99	T119902	Др забол почек и моч путей
			S119903	Др забол почек и моч путей, опер ..
			S119902	Др забол почек и моч путей, опер ..
			S119901	Др забол почек и моч путей, опер ..
		БДК11	S11MD01	Трансплантация, почки
			D11MD01	Забол почек и моч путей, до сут, о..
R32	Недержание мочи неуточненное	11M99	T119902	Др забол почек и моч путей

R32	Недержание мочи неуточненное	11M99	S119903	Др забол почек и моч путей, опер ..
			S119902	Др забол почек и моч путей, опер ..
			S119901	Др забол почек и моч путей, опер ..
		БДК11	S11MD01	Трансплантация, почки
			D11MD01	Забол почек и моч путей, до сут, о..
R33	Задержка мочи	11M99	T119902	Др забол почек и моч путей
			S119903	Др забол почек и моч путей, опер ..
			S119902	Др забол почек и моч путей, опер ..
			S119901	Др забол почек и моч путей, опер ..
		БДК11	S11MD01	Трансплантация, почки
			D11MD01	Забол почек и моч путей, до сут, о..
			A11MD01	Забол почек и моч путей, до сут
R34	Анурия и олигурия	11M01	T110102	Поч недост
			T110101	Поч недост, реан>3 сут
		БДК11	S11MD01	Трансплантация, почки
			D11MD01	Забол почек и моч путей, до сут, о..
R35	Полиурия	11M99	T119902	Др забол почек и моч путей
			S119903	Др забол почек и моч путей, опер ..
			S119902	Др забол почек и моч путей, опер ..
			S119901	Др забол почек и моч путей, опер ..
		БДК11	S11MD01	Трансплантация, почки
			D11MD01	Забол почек и моч путей, до сут, о..
R36	Выделения из уретры	11M99	T119902	Др забол почек и моч путей
			S119903	Др забол почек и моч путей, опер ..
			S119902	Др забол почек и моч путей, опер ..
			S119901	Др забол почек и моч путей, опер ..
		БДК11	S11MD01	Трансплантация, почки
			D11MD01	Забол почек и моч путей, до сут, о..
R39	Другие симптомы и признаки, относящиеся к мочевыделительной сист..	БДК11	S11MD01	Трансплантация, почки
			D11MD01	Забол почек и моч путей, до сут, о..
R39.0	Экстравазация мочи	11M99	T119902	Др забол почек и моч путей
			S119903	Др забол почек и моч путей, опер ..
			S119902	Др забол почек и моч путей, опер ..
			S119901	Др забол почек и моч путей, опер ..
		БДК11	S11MD01	Трансплантация, почки
			D11MD01	Забол почек и моч путей, до сут, о..
R39.1	Другие трудности, связанные с мочеиспусканием	11M99	T119902	Др забол почек и моч путей
			S119903	Др забол почек и моч путей, опер ..
			S119902	Др забол почек и моч путей, опер ..
			S119901	Др забол почек и моч путей, опер ..
		БДК11	S11MD01	Трансплантация, почки
			D11MD01	Забол почек и моч путей, до сут, о..
R39.2	Экстраренальная уремия	11M99	T119902	Др забол почек и моч путей
			S119903	Др забол почек и моч путей, опер ..
			S119902	Др забол почек и моч путей, опер ..
			S119901	Др забол почек и моч путей, опер ..
		БДК11	S11MD01	Трансплантация, почки
			D11MD01	Забол почек и моч путей, до сут, о..
R39.8	Другие и неуточненные симптомы и признаки, относящиеся к мочевой системе	11M99	T119902	Др забол почек и моч путей
			S119903	Др забол почек и моч путей, опер ..
			S119902	Др забол почек и моч путей, опер ..

R39.8	Другие и неуточненные симптомы и признаки, относящиеся к мочевой системе	11M99	S119901	Др забол почек и моч путей, опер ..
		БДК11	S11MD01	Трансплантация, почки
			D11MD01	Забол почек и моч путей, до сут, о..
R80	Изолированная протеинурия	11M99	T119902	Др забол почек и моч путей
			S119903	Др забол почек и моч путей, опер ..
			S119902	Др забол почек и моч путей, опер ..
			S119901	Др забол почек и моч путей, опер ..
		БДК11	S11MD01	Трансплантация, почки
			D11MD01	Забол почек и моч путей, до сут, о..
R81	Гликозурия	11M99	T119902	Др забол почек и моч путей
			S119903	Др забол почек и моч путей, опер ..
			S119902	Др забол почек и моч путей, опер ..
			S119901	Др забол почек и моч путей, опер ..
		БДК11	S11MD01	Трансплантация, почки
			D11MD01	Забол почек и моч путей, до сут, о..
R82	Другие отклонения от нормы, выявленные при исследовании мочи	БДК11	S11MD01	Трансплантация, почки
			D11MD01	Забол почек и моч путей, до сут, о..
R82.0	Хилурия	11M99	T119902	Др забол почек и моч путей
			S119903	Др забол почек и моч путей, опер ..
			S119902	Др забол почек и моч путей, опер ..
			S119901	Др забол почек и моч путей, опер ..
		БДК11	S11MD01	Трансплантация, почки
			D11MD01	Забол почек и моч путей, до сут, о..
R82.3	Гемоглобинурия	11M99	T119902	Др забол почек и моч путей
			S119903	Др забол почек и моч путей, опер ..
			S119902	Др забол почек и моч путей, опер ..
			S119901	Др забол почек и моч путей, опер ..
		БДК11	S11MD01	Трансплантация, почки
			D11MD01	Забол почек и моч путей, до сут, о..
R82.5	Повышенное содержание в моче лекарственных средств, медикаментов и биологических веществ	11M99	T119902	Др забол почек и моч путей
			S119903	Др забол почек и моч путей, опер ..
			S119902	Др забол почек и моч путей, опер ..
			S119901	Др забол почек и моч путей, опер ..
		БДК11	S11MD01	Трансплантация, почки
			D11MD01	Забол почек и моч путей, до сут, о..
R82.6	Анормальное содержание в моче веществ, поступивших в организм главным образом с немедицинской целью	11M99	T119902	Др забол почек и моч путей
			S119903	Др забол почек и моч путей, опер ..
			S119902	Др забол почек и моч путей, опер ..
			S119901	Др забол почек и моч путей, опер ..
		БДК11	S11MD01	Трансплантация, почки
			D11MD01	Забол почек и моч путей, до сут, о..
R82.7	Отклонения от нормы, выявленные при микробиологическом исследовании мочи	11M99	T119902	Др забол почек и моч путей
			S119903	Др забол почек и моч путей, опер ..
			S119902	Др забол почек и моч путей, опер ..
			S119901	Др забол почек и моч путей, опер ..
		БДК11	S11MD01	Трансплантация, почки
			D11MD01	Забол почек и моч путей, до сут, о..
R82.8	Отклонения от нормы, выявленные при цитологическом и гистологическом исследовании мочи	11M99	T119902	Др забол почек и моч путей
			S119903	Др забол почек и моч путей, опер ..
			S119902	Др забол почек и моч путей, опер ..
			S119901	Др забол почек и моч путей, опер ..

R82.8	Отклонения от нормы, выявленные при цитологическом и гистологическом исследовании мочи	БДК11	S11MD01	Трансплантация, почки
			D11MD01	Забол почек и моч путей, до сут, о..
R82.9	Другие и неуточненные отклонения от нормы, выявленные при исследовании мочи	11M99	T119902	Др забол почек и моч путей
			S119903	Др забол почек и моч путей, опер ..
			S119902	Др забол почек и моч путей, опер ..
			S119901	Др забол почек и моч путей, опер ..
		БДК11	S11MD01	Трансплантация, почки
			D11MD01	Забол почек и моч путей, до сут, о..
R93.4	Отклонения от нормы, выявленные при получении диагностического изображения в ходе исследования мочевых органов	11M99	T119902	Др забол почек и моч путей
			S119903	Др забол почек и моч путей, опер ..
			S119902	Др забол почек и моч путей, опер ..
			S119901	Др забол почек и моч путей, опер ..
		БДК11	S11MD01	Трансплантация, почки
			D11MD01	Забол почек и моч путей, до сут, о..
R94.4	Отклонения от нормы, выявленные при исследовании функций почек	11M99	T119902	Др забол почек и моч путей
			S119903	Др забол почек и моч путей, опер ..
			S119902	Др забол почек и моч путей, опер ..
			S119901	Др забол почек и моч путей, опер ..
		БДК11	S11MD01	Трансплантация, почки
			D11MD01	Забол почек и моч путей, до сут, о..
S37	Травма тазовых органов	БДК11	S11MD01	Трансплантация, почки
			D11MD01	Забол почек и моч путей, до сут, о..
S37.0	Травма почки	11M99	T119902	Др забол почек и моч путей
			S119903	Др забол почек и моч путей, опер ..
			S119902	Др забол почек и моч путей, опер ..
			S119901	Др забол почек и моч путей, опер ..
		БДК11	S11MD01	Трансплантация, почки
			D11MD01	Забол почек и моч путей, до сут, о..
S37.1	Травма мочеточника	11M99	T119902	Др забол почек и моч путей
			S119903	Др забол почек и моч путей, опер ..
			S119902	Др забол почек и моч путей, опер ..
			S119901	Др забол почек и моч путей, опер ..
		БДК11	S11MD01	Трансплантация, почки
			D11MD01	Забол почек и моч путей, до сут, о..
S37.2	Травма мочевого пузыря	11M99	T119902	Др забол почек и моч путей
			S119903	Др забол почек и моч путей, опер ..
			S119902	Др забол почек и моч путей, опер ..
			S119901	Др забол почек и моч путей, опер ..
		БДК11	S11MD01	Трансплантация, почки
			D11MD01	Забол почек и моч путей, до сут, о..
S37.3	Травма мочеиспускательного канала	11M99	T119902	Др забол почек и моч путей
			S119903	Др забол почек и моч путей, опер ..
			S119902	Др забол почек и моч путей, опер ..
			S119901	Др забол почек и моч путей, опер ..
		БДК11	S11MD01	Трансплантация, почки
			D11MD01	Забол почек и моч путей, до сут, о..
T19	Инородное тело в мочеполовых путях	БДК11	S11MD01	Трансплантация, почки
			D11MD01	Забол почек и моч путей, до сут, о..
T19.0	Инородное тело в мочеиспускательном канале	11M99	T119902	Др забол почек и моч путей
			S119903	Др забол почек и моч путей, опер ..
			S119902	Др забол почек и моч путей, опер ..

T19.0	Инородное тело в мочеиспускательном канале	11M99	S119901	Др забол почек и моч путей, опер ..
		БДК11	S11MD01	Трансплантация, почки
			D11MD01	Забол почек и моч путей, до сут, о..
T19.1	Инородное тело в мочевом пузыре	11M99	T119902	Др забол почек и моч путей
			S119903	Др забол почек и моч путей, опер ..
			S119902	Др забол почек и моч путей, опер ..
			S119901	Др забол почек и моч путей, опер ..
		БДК11	S11MD01	Трансплантация, почки
			D11MD01	Забол почек и моч путей, до сут, о..
T19.8	Инородное тело в другом или нескольких отделах мочеполовых путей	11M99	T119902	Др забол почек и моч путей
			S119903	Др забол почек и моч путей, опер ..
			S119902	Др забол почек и моч путей, опер ..
			S119901	Др забол почек и моч путей, опер ..
		БДК11	S11MD01	Трансплантация, почки
			D11MD01	Забол почек и моч путей, до сут, о..
T19.9	Инородное тело в неуточненной части мочеполовых путей	11M99	T119902	Др забол почек и моч путей
			S119903	Др забол почек и моч путей, опер ..
			S119902	Др забол почек и моч путей, опер ..
			S119901	Др забол почек и моч путей, опер ..
		БДК11	S11MD01	Трансплантация, почки
			D11MD01	Забол почек и моч путей, до сут, о..
T79.5	Травматическая анурия	11M01	T110102	Поч недост
			T110101	Поч недост, реан>3 сут
		БДК11	S11MD01	Трансплантация, почки
			D11MD01	Забол почек и моч путей, до сут, о..
T83	Осложнения, связанные с мочеполовыми протезными устройствами, имплантатам..	БДК11	S11MD01	Трансплантация, почки
			D11MD01	Забол почек и моч путей, до сут, о..
T83.0	Осложнение механического происхождения, связанное с мочевым (постоянным) катетером	11M99	T119902	Др забол почек и моч путей
			S119903	Др забол почек и моч путей, опер ..
			S119902	Др забол почек и моч путей, опер ..
			S119901	Др забол почек и моч путей, опер ..
		БДК11	S11MD01	Трансплантация, почки
			D11MD01	Забол почек и моч путей, до сут, о..
T83.1	Осложнение механического происхождения, связанное с другими мочевыми устройствами и имплантатами	11M99	T119902	Др забол почек и моч путей
			S119903	Др забол почек и моч путей, опер ..
			S119902	Др забол почек и моч путей, опер ..
			S119901	Др забол почек и моч путей, опер ..
		БДК11	S11MD01	Трансплантация, почки
			D11MD01	Забол почек и моч путей, до сут, о..
T83.2	Осложнение механического происхождения, связанное с трансплантатом мочевого органа	11M99	T119902	Др забол почек и моч путей
			S119903	Др забол почек и моч путей, опер ..
			S119902	Др забол почек и моч путей, опер ..
			S119901	Др забол почек и моч путей, опер ..
		БДК11	S11MD01	Трансплантация, почки
			D11MD01	Забол почек и моч путей, до сут, о..
T83.4	Осложнение механического происхождения, связанное с другими протезными устройствами, имплантатами и трансплантатами	11M99	T119902	Др забол почек и моч путей
			S119903	Др забол почек и моч путей, опер ..
			S119902	Др забол почек и моч путей, опер ..
			S119901	Др забол почек и моч путей, опер ..
		БДК11	S11MD01	Трансплантация, почки
			D11MD01	Забол почек и моч путей, до сут, о..

T83.5	Инфекция и воспалительная реакция, обусловленные протезным устройством, имплантатом и трансплант	11M99	T119902	Др забол почек и моч путей
			S119903	Др забол почек и моч путей, опер ..
			S119902	Др забол почек и моч путей, опер ..
			S119901	Др забол почек и моч путей, опер ..
		БДК11	S11MD01	Трансплантация, почки
			D11MD01	Забол почек и моч путей, до сут, о..
T83.8	Другие осложнения, связанные с мочеполовыми протезными устройствами, имплантатами и трансплантатами	11M99	T119902	Др забол почек и моч путей
			S119903	Др забол почек и моч путей, опер ..
			S119902	Др забол почек и моч путей, опер ..
			S119901	Др забол почек и моч путей, опер ..
		БДК11	S11MD01	Трансплантация, почки
			D11MD01	Забол почек и моч путей, до сут, о..
T83.9	Осложнение, связанное с мочеполовым протезным устройством, имплантатом и трансплантатом неуточненное	11M99	T119902	Др забол почек и моч путей
			S119903	Др забол почек и моч путей, опер ..
			S119902	Др забол почек и моч путей, опер ..
			S119901	Др забол почек и моч путей, опер ..
		БДК11	S11MD01	Трансплантация, почки
			D11MD01	Забол почек и моч путей, до сут, о..
T86.1	Отмирание и отторжение трансплантата почки	11M99	T119902	Др забол почек и моч путей
			S119903	Др забол почек и моч путей, опер ..
			S119902	Др забол почек и моч путей, опер ..
			S119901	Др забол почек и моч путей, опер ..
		БДК11	S11MD01	Трансплантация, почки
			D11MD01	Забол почек и моч путей, до сут, о..
Z12.6	Специальное скрининговое обследование с целью выявления новообразования мочевого пузыря	11M99	T119902	Др забол почек и моч путей
			S119903	Др забол почек и моч путей, опер ..
			S119902	Др забол почек и моч путей, опер ..
			S119901	Др забол почек и моч путей, опер ..
		БДК11	S11MD01	Трансплантация, почки
			D11MD01	Забол почек и моч путей, до сут, о..
Z43.5	Уход за цистостомой	11M99	T119902	Др забол почек и моч путей
			S119903	Др забол почек и моч путей, опер ..
			S119902	Др забол почек и моч путей, опер ..
			S119901	Др забол почек и моч путей, опер ..
		БДК11	S11MD01	Трансплантация, почки
			D11MD01	Забол почек и моч путей, до сут, о..
Z43.6	Уход за другим искусственным отверстием мочевого тракта	11M99	T119902	Др забол почек и моч путей
			S119903	Др забол почек и моч путей, опер ..
			S119902	Др забол почек и моч путей, опер ..
			S119901	Др забол почек и моч путей, опер ..
		БДК11	S11MD01	Трансплантация, почки
			D11MD01	Забол почек и моч путей, до сут, о..
Z46.6	Примерка и подгонка приспособления для мочевыделения	11M99	T119902	Др забол почек и моч путей
			S119903	Др забол почек и моч путей, опер ..
			S119902	Др забол почек и моч путей, опер ..
			S119901	Др забол почек и моч путей, опер ..
		БДК11	S11MD01	Трансплантация, почки
			D11MD01	Забол почек и моч путей, до сут, о..
Z49	Помощь, включающая диализ	БДК11	S11MD01	Трансплантация, почки
			D11MD01	Забол почек и моч путей, до сут, о..
Z49.0	Подготовительные процедуры для	11M02	T110201	Поч недост, гемодиализ

Z49.0	Подготовительные процедуры для проведения диализа	БДК11	S11MD01	Трансплантация, почки
			D11MD01	Забол почек и моч путей, до сут, о..
Z49.1	Экстракорпоральный диализ	11M02	T110201	Поч недост, гемодиализ
		БДК11	S11MD01	Трансплантация, почки
			D11MD01	Забол почек и моч путей, до сут, о..
Z49.2	Другой вид диализа	11M02	T110201	Поч недост, гемодиализ
		БДК11	S11MD01	Трансплантация, почки
			D11MD01	Забол почек и моч путей, до сут, о..
Z52.4	Донор почки	11M99	T119902	Др забол почек и моч путей
			S119903	Др забол почек и моч путей, опер ..
			S119902	Др забол почек и моч путей, опер ..
			S119901	Др забол почек и моч путей, опер ..
		БДК11	S11MD01	Трансплантация, почки
			D11MD01	Забол почек и моч путей, до сут, о..
Z93.5	Наличие цистостомы	11M99	T119902	Др забол почек и моч путей
			S119903	Др забол почек и моч путей, опер ..
			S119902	Др забол почек и моч путей, опер ..
			S119901	Др забол почек и моч путей, опер ..
		БДК11	S11MD01	Трансплантация, почки
			D11MD01	Забол почек и моч путей, до сут, о..
Z93.6	Наличие искусственных отверстий мочевого тракта	11M99	T119902	Др забол почек и моч путей
			S119903	Др забол почек и моч путей, опер ..
			S119902	Др забол почек и моч путей, опер ..
			S119901	Др забол почек и моч путей, опер ..
		БДК11	S11MD01	Трансплантация, почки
			D11MD01	Забол почек и моч путей, до сут, о..
Z94	Наличие трансплантированных органов и тканей	БДК11	S11MD01	Трансплантация, почки
			D11MD01	Забол почек и моч путей, до сут, о..
Z94.0	Наличие трансплантированной почки	11M99	T119902	Др забол почек и моч путей
			S119903	Др забол почек и моч путей, опер ..
			S119902	Др забол почек и моч путей, опер ..
			S119901	Др забол почек и моч путей, опер ..
		БДК11	S11MD01	Трансплантация, почки
			D11MD01	Забол почек и моч путей, до сут, о..
Z96	Наличие других функциональных имплантатов	БДК11	S11MD01	Трансплантация, почки
			D11MD01	Забол почек и моч путей, до сут, о..
Z96.0	Наличие мочеполовых имплантатов	11M99	T119902	Др забол почек и моч путей
			S119903	Др забол почек и моч путей, опер ..
			S119902	Др забол почек и моч путей, опер ..
			S119901	Др забол почек и моч путей, опер ..
		БДК11	S11MD01	Трансплантация, почки
			D11MD01	Забол почек и моч путей, до сут, о..
Z99.2	Зависимость от почечного диализа	11M99	T119902	Др забол почек и моч путей
			S119903	Др забол почек и моч путей, опер ..
			S119902	Др забол почек и моч путей, опер ..
			S119901	Др забол почек и моч путей, опер ..
		БДК11	S11MD01	Трансплантация, почки
			D11MD01	Забол почек и моч путей, до сут, о..
T83.6	Инфекция и воспалительная реакция, обусловленные протезным устройством, имплантатом и трансплантом	11M99	T119902	Др забол почек и моч путей
			S119903	Др забол почек и моч путей, опер ..
			S119902	Др забол почек и моч путей, опер ..

T83.6	имплантатом и трансплантом	11M99	S119901	Др забол почек и моч путей, опер ..

Хирургические операции входящие в БДК "Заболевания почек и мочевыводящих путей"

Code	Name	Код Дк	Код Кзг	Название Короткое
A07.023	Удаление вилочковой железы	11M03	S110303	Новообр в почках и мочевыв путях, ..
		11M04	S110403	Инф почек и мочевыв путей, опер н..
		11M99	S119903	Др забол почек и моч путей, опер н..
A34.038	Ушивание разрыва диафрагмы	11M03	S110303	Новообр в почках и мочевыв путях, ..
		11M04	S110403	Инф почек и мочевыв путей, опер н..
		11M99	S119903	Др забол почек и моч путей, опер н..
A36.001	Иссечение стеноза легочной артерии	11M03	S110302	Новообр в почках и мочевыв путях, ..
		11M04	S110402	Инф почек и мочевыв путей, опер ср..
		11M99	S119902	Др забол почек и моч путей, опер ср..
A36.002	Закрытие коронаросердечной фистулы	11M03	S110302	Новообр в почках и мочевыв путях, ..
		11M04	S110402	Инф почек и мочевыв путей, опер ср..
		11M99	S119902	Др забол почек и моч путей, опер ср..
A36.003	Радикальная коррекция тотального аномального дренажа легочных вен с перевязкой вертикальной вены	11M03	S110302	Новообр в почках и мочевыв путях, ..
		11M04	S110402	Инф почек и мочевыв путей, опер ср..
		11M99	S119902	Др забол почек и моч путей, опер ср..
A36.004	Формирование сосудистого анастомоза магистральной артерии	11M03	S110302	Новообр в почках и мочевыв путях, ..
		11M04	S110402	Инф почек и мочевыв путей, опер ср..
		11M99	S119902	Др забол почек и моч путей, опер ср..
A36.005	Формирование сосудистого анастомоза магистральной вены	11M03	S110302	Новообр в почках и мочевыв путях, ..
		11M04	S110402	Инф почек и мочевыв путей, опер ср..
		11M99	S119902	Др забол почек и моч путей, опер ср..
A38.001	Формирование сосудистого анастомоза магистральной артерии	11M03	S110302	Новообр в почках и мочевыв путях, ..
		11M04	S110402	Инф почек и мочевыв путей, опер ср..
		11M99	S119902	Др забол почек и моч путей, опер ср..
A38.002	Формирование сосудистого анастомоза магистральной вены	11M03	S110302	Новообр в почках и мочевыв путях, ..
		11M04	S110402	Инф почек и мочевыв путей, опер ср..
		11M99	S119902	Др забол почек и моч путей, опер ср..
A38.003	Перевязка артериовенозного свища	11M03	S110303	Новообр в почках и мочевыв путях, ..
		11M04	S110403	Инф почек и мочевыв путей, опер н..
		11M99	S119903	Др забол почек и моч путей, опер н..
		БДК11	D11MD01	Забол почек и моч путей, до сут, оп..
A38.004	Разрез, иссечение и закрытие вен нижней конечности	11M03	S110303	Новообр в почках и мочевыв путях, ..
		11M04	S110403	Инф почек и мочевыв путей, опер н..
		11M99	S119903	Др забол почек и моч путей, опер н..
A38.005	Удаление поверхностных вен нижней конечности	11M03	S110303	Новообр в почках и мочевыв путях, ..
		11M04	S110403	Инф почек и мочевыв путей, опер н..
		11M99	S119903	Др забол почек и моч путей, опер н..
A38.006	Подапоневротическая перевязка анастомозов между поверхностными и глубокими венами голени	11M03	S110303	Новообр в почках и мочевыв путях, ..
		11M04	S110403	Инф почек и мочевыв путей, опер н..
		11M99	S119903	Др забол почек и моч путей, опер н..
A38.007	Диссекция перфорантных вен с использованием видеоэндоскопических технологий	11M03	S110303	Новообр в почках и мочевыв путях, ..
		11M04	S110403	Инф почек и мочевыв путей, опер н..
		11M99	S119903	Др забол почек и моч путей, опер н..
A38.008	Эмболэктомия	11M03	S110303	Новообр в почках и мочевыв путях, ..
		11M04	S110403	Инф почек и мочевыв путей, опер н..
		11M99	S119903	Др забол почек и моч путей, опер н..
A38.009	Эндартерэктомия	11M03	S110303	Новообр в почках и мочевыв путях, ..
		11M04	S110403	Инф почек и мочевыв путей, опер н..
		11M99	S119903	Др забол почек и моч путей, опер н..
A38.010	Эндартерэктомия каротидная	11M03	S110301	Новообр в почках и мочевыв путях, ..
		11M04	S110401	Инф почек и мочевыв путей, опер в..
		11M99	S119901	Др забол почек и моч путей, опер в..
A38.011	Эндартерэктомия каротидная с пластикой	11M03	S110301	Новообр в почках и мочевыв путях, ..

A38.011	Эндартерэктомия каротидная с пластикой	11M04	S110401	Инф почек и мочевыв путей, опер в..
		11M99	S119901	Др забол почек и моч путей, опер в..
A38.012	Перевязка внутренней сонной артерии	11M03	S110302	Новообр в почках и мочевыв путях, ..
		11M04	S110402	Инф почек и мочевыв путей, опер ср..
		11M99	S119902	Др забол почек и моч путей, опер ср..
A38.013	Эндартерэктомия из наружной сонной артерии	11M03	S110302	Новообр в почках и мочевыв путях, ..
		11M04	S110402	Инф почек и мочевыв путей, опер ср..
		11M99	S119902	Др забол почек и моч путей, опер ср..
A38.014	Открытая эндартерэктомия аорты	11M03	S110302	Новообр в почках и мочевыв путях, ..
		11M04	S110402	Инф почек и мочевыв путей, опер ср..
		11M99	S119902	Др забол почек и моч путей, опер ср..
A38.015	Трансаортальная эндартерэктомия из почечной артерии	11M03	S110301	Новообр в почках и мочевыв путях, ..
		11M04	S110401	Инф почек и мочевыв путей, опер в..
		11M99	S119901	Др забол почек и моч путей, опер в..
A38.016	Тромбэмболэктомия из подвздошных и бедренных артерий	11M03	S110302	Новообр в почках и мочевыв путях, ..
		11M04	S110402	Инф почек и мочевыв путей, опер ср..
		11M99	S119902	Др забол почек и моч путей, опер ср..
A38.017	Эндартерэктомия ультразвуковая	11M03	S110301	Новообр в почках и мочевыв путях, ..
		11M04	S110401	Инф почек и мочевыв путей, опер в..
		11M99	S119901	Др забол почек и моч путей, опер в..
A38.018	Эндартерэктомия с пластикой магистральных сосудов	11M03	S110301	Новообр в почках и мочевыв путях, ..
		11M04	S110401	Инф почек и мочевыв путей, опер в..
		11M99	S119901	Др забол почек и моч путей, опер в..
A38.019	Эндартерэктомия трансаортальная	11M03	S110301	Новообр в почках и мочевыв путях, ..
		11M04	S110401	Инф почек и мочевыв путей, опер в..
		11M99	S119901	Др забол почек и моч путей, опер в..
A38.020	Тромбэндартерэктомия	11M03	S110302	Новообр в почках и мочевыв путях, ..
		11M04	S110402	Инф почек и мочевыв путей, опер ср..
		11M99	S119902	Др забол почек и моч путей, опер ср..
A38.021	Тромбоэктомия из сосудистого протеза	11M03	S110302	Новообр в почках и мочевыв путях, ..
		11M04	S110402	Инф почек и мочевыв путей, опер ср..
		11M99	S119902	Др забол почек и моч путей, опер ср..
A38.022	Резекция сосуда с реанастомозом	11M03	S110301	Новообр в почках и мочевыв путях, ..
		11M04	S110401	Инф почек и мочевыв путей, опер в..
		11M99	S119901	Др забол почек и моч путей, опер в..
A38.023	Резекция сосуда с замещением	11M03	S110301	Новообр в почках и мочевыв путях, ..
		11M04	S110401	Инф почек и мочевыв путей, опер в..
		11M99	S119901	Др забол почек и моч путей, опер в..
A38.024	Пластика позвоночной артерии (эндартерэктомия, реимплантация в подключичную артерию, реимплантация в сонную артерию)	11M03	S110301	Новообр в почках и мочевыв путях, ..
		11M04	S110401	Инф почек и мочевыв путей, опер в..
		11M99	S119901	Др забол почек и моч путей, опер в..
A38.025	Резекция почечной артерии с протезированием	11M03	S110301	Новообр в почках и мочевыв путях, ..
		11M04	S110401	Инф почек и мочевыв путей, опер в..
		11M99	S119901	Др забол почек и моч путей, опер в..
A38.026	Резекция внутренней сонной артерии с анастомозом ″конец в конец″	11M03	S110302	Новообр в почках и мочевыв путях, ..
		11M04	S110402	Инф почек и мочевыв путей, опер ср..
		11M99	S119902	Др забол почек и моч путей, опер ср..
A38.027	Резекция внутренней сонной артерии с протезированием	11M03	S110302	Новообр в почках и мочевыв путях, ..
		11M04	S110402	Инф почек и мочевыв путей, опер ср..
		11M99	S119902	Др забол почек и моч путей, опер ср..
A38.028	Резекция почечной артерии с анастомозом ″конец в конец″	11M03	S110302	Новообр в почках и мочевыв путях, ..
		11M04	S110402	Инф почек и мочевыв путей, опер ср..
		11M99	S119902	Др забол почек и моч путей, опер ср..
A38.029	Пластика глубокой бедренной артерии	11M03	S110301	Новообр в почках и мочевыв путях, ..
		11M04	S110401	Инф почек и мочевыв путей, опер в..
		11M99	S119901	Др забол почек и моч путей, опер в..
A38.030	Пластика позвоночной артерии	11M03	S110301	Новообр в почках и мочевыв путях, ..
		11M04	S110401	Инф почек и мочевыв путей, опер в..

A38.030	Пластика позвоночной артерии	11M99	S119901	Др забол почек и моч путей, опер в..
A38.031	Пластика верхней брыжеечной артерии	11M03	S110301	Новообр в почках и мочевыв путях, ..
		11M04	S110401	Инф почек и мочевыв путей, опер в..
		11M99	S119901	Др забол почек и моч путей, опер в..
A38.032	Реконструкция чревного ствола	11M03	S110301	Новообр в почках и мочевыв путях, ..
		11M04	S110401	Инф почек и мочевыв путей, опер в..
		11M99	S119901	Др забол почек и моч путей, опер в..
A38.033	Реконструкция почечных артерий	11M03	S110301	Новообр в почках и мочевыв путях, ..
		11M04	S110401	Инф почек и мочевыв путей, опер в..
		11M99	S119901	Др забол почек и моч путей, опер в..
A38.034	Перевязка и обнажение варикозных вен	11M03	S110301	Новообр в почках и мочевыв путях, ..
		11M04	S110401	Инф почек и мочевыв путей, опер в..
		11M99	S119901	Др забол почек и моч путей, опер в..
A38.035	Аневризмэктомия	11M03	S110301	Новообр в почках и мочевыв путях, ..
		11M04	S110401	Инф почек и мочевыв путей, опер в..
		11M99	S119901	Др забол почек и моч путей, опер в..
A38.036	Аневризмэктомия с линейным протезированием	11M03	S110301	Новообр в почках и мочевыв путях, ..
		11M04	S110401	Инф почек и мочевыв путей, опер в..
		11M99	S119901	Др забол почек и моч путей, опер в..
A38.037	Аневризмэктомия с протезированием и пластикой ветвей	11M03	S110301	Новообр в почках и мочевыв путях, ..
		11M04	S110401	Инф почек и мочевыв путей, опер в..
		11M99	S119901	Др забол почек и моч путей, опер в..
A38.038	Резекция аневризмы брюшного отдела аорты с протезированием и пластикой висцеральных ветвей	11M03	S110301	Новообр в почках и мочевыв путях, ..
		11M04	S110401	Инф почек и мочевыв путей, опер в..
		11M99	S119901	Др забол почек и моч путей, опер в..
A38.039	Перевязка сосуда	11M03	S110303	Новообр в почках и мочевыв путях, ..
		11M04	S110403	Инф почек и мочевыв путей, опер н..
		11M99	S119903	Др забол почек и моч путей, опер н..
		БДК11	D11MD01	Забол почек и моч путей, до сут, оп..
A38.040	Перевязка наружной сонной артерии	11M03	S110303	Новообр в почках и мочевыв путях, ..
		11M04	S110403	Инф почек и мочевыв путей, опер н..
		11M99	S119903	Др забол почек и моч путей, опер н..
A38.041	Перевязка большой подкожной вены	11M03	S110303	Новообр в почках и мочевыв путях, ..
		11M04	S110403	Инф почек и мочевыв путей, опер н..
		11M99	S119903	Др забол почек и моч путей, опер н..
A38.042	Перевязка перфорантных вен голени	11M03	S110303	Новообр в почках и мочевыв путях, ..
		11M04	S110403	Инф почек и мочевыв путей, опер н..
		11M99	S119903	Др забол почек и моч путей, опер н..
A38.043	Перевязка внутренних подвздошных артерий	11M03	S110303	Новообр в почках и мочевыв путях, ..
		11M04	S110403	Инф почек и мочевыв путей, опер н..
		11M99	S119903	Др забол почек и моч путей, опер н..
A38.044	Создание внутриабдоминального венозного анастомоза	11M03	S110301	Новообр в почках и мочевыв путях, ..
		11M04	S110401	Инф почек и мочевыв путей, опер в..
		11M99	S119901	Др забол почек и моч путей, опер в..
A38.045	Артериальная обходная пересадка (венозная) (скрытая)	11M03	S110301	Новообр в почках и мочевыв путях, ..
		11M04	S110401	Инф почек и мочевыв путей, опер в..
		11M99	S119901	Др забол почек и моч путей, опер в..
A38.046	Протезная обходная пересадка	11M03	S110301	Новообр в почках и мочевыв путях, ..
		11M04	S110401	Инф почек и мочевыв путей, опер в..
		11M99	S119901	Др забол почек и моч путей, опер в..
A38.047	Сшивание сосуда	11M03	S110303	Новообр в почках и мочевыв путях, ..
		11M04	S110403	Инф почек и мочевыв путей, опер н..
		11M99	S119903	Др забол почек и моч путей, опер н..
A38.048	Ревизия сосудистой процедуры	11M03	S110303	Новообр в почках и мочевыв путях, ..
		11M04	S110403	Инф почек и мочевыв путей, опер н..
		11M99	S119903	Др забол почек и моч путей, опер н..
A38.049	Ревизия бедренных артерий	11M03	S110303	Новообр в почках и мочевыв путях, ..
		11M04	S110403	Инф почек и мочевыв путей, опер н..

A38.049	Ревизия бедренных артерий	11M99	S119903	Др забол почек и моч путей, опер н..
A38.050	Остановка кровотечения из периферического сосуда	11M03	S110303	Новообр в почках и мочевыв путях, ..
		11M04	S110403	Инф почек и мочевыв путей, опер н..
		11M99	S119903	Др забол почек и моч путей, опер н..
		БДК11	D11MD01	Забол почек и моч путей, до сут, оп..
A38.051	Остановка кровотечения из периферического сосуда эндоскопическая с использованием электрокоагуляции	11M03	S110303	Новообр в почках и мочевыв путях, ..
		11M04	S110403	Инф почек и мочевыв путей, опер н..
		11M99	S119903	Др забол почек и моч путей, опер н..
A38.052	Хирургическое ушивание аневризмы	11M03	S110302	Новообр в почках и мочевыв путях, ..
		11M04	S110402	Инф почек и мочевыв путей, опер ср..
		11M99	S119902	Др забол почек и моч путей, опер ср..
A38.053	Реваскуляризация лоскута	11M03	S110302	Новообр в почках и мочевыв путях, ..
		11M04	S110402	Инф почек и мочевыв путей, опер ср..
		11M99	S119902	Др забол почек и моч путей, опер ср..
A38.054	Протезный лоскут к артерии	11M03	S110302	Новообр в почках и мочевыв путях, ..
		11M04	S110402	Инф почек и мочевыв путей, опер ср..
		11M99	S119902	Др забол почек и моч путей, опер ср..
A38.055	Операция повторного входа на аорте	11M03	S110302	Новообр в почках и мочевыв путях, ..
		11M04	S110402	Инф почек и мочевыв путей, опер ср..
		11M99	S119902	Др забол почек и моч путей, опер ср..
A38.056	Наложение портокавального анастомоза	11M03	S110301	Новообр в почках и мочевыв путях, ..
		11M04	S110401	Инф почек и мочевыв путей, опер в..
		11M99	S119901	Др забол почек и моч путей, опер в..
A38.057	Наложение портопортального анастомоза	11M03	S110301	Новообр в почках и мочевыв путях, ..
		11M04	S110401	Инф почек и мочевыв путей, опер в..
		11M99	S119901	Др забол почек и моч путей, опер в..
A38.058	Наложение мезентерикопортального анастомоза	11M03	S110301	Новообр в почках и мочевыв путях, ..
		11M04	S110401	Инф почек и мочевыв путей, опер в..
		11M99	S119901	Др забол почек и моч путей, опер в..
A38.059	Формирование артерио-венозной фистулы	11M03	S110303	Новообр в почках и мочевыв путях, ..
		11M04	S110403	Инф почек и мочевыв путей, опер н..
		11M99	S119903	Др забол почек и моч путей, опер н..
A38.060	Формирование артерио-венозной фистулы с использованием синтетического протеза	11M03	S110302	Новообр в почках и мочевыв путях, ..
		11M04	S110402	Инф почек и мочевыв путей, опер ср..
		11M99	S119902	Др забол почек и моч путей, опер ср..
A38.061	Закрытие артерио-венозной фистулы	11M03	S110303	Новообр в почках и мочевыв путях, ..
		11M04	S110403	Инф почек и мочевыв путей, опер н..
		11M99	S119903	Др забол почек и моч путей, опер н..
		БДК11	D11MD01	Забол почек и моч путей, до сут, оп..
A38.062	Эмболизация артерио-венозных свищей	11M03	S110302	Новообр в почках и мочевыв путях, ..
		11M04	S110402	Инф почек и мочевыв путей, опер ср..
		11M99	S119902	Др забол почек и моч путей, опер ср..
A38.063	Тромбэктомия из магистральных вен	11M03	S110303	Новообр в почках и мочевыв путях, ..
		11M04	S110403	Инф почек и мочевыв путей, опер н..
		11M99	S119903	Др забол почек и моч путей, опер н..
A38.064	Прямая тромбэктомия из магистральных вен	11M03	S110302	Новообр в почках и мочевыв путях, ..
		11M04	S110402	Инф почек и мочевыв путей, опер ср..
		11M99	S119902	Др забол почек и моч путей, опер ср..
A38.065	Пликация нижней полой вены	11M03	S110303	Новообр в почках и мочевыв путях, ..
		11M04	S110403	Инф почек и мочевыв путей, опер н..
		11M99	S119903	Др забол почек и моч путей, опер н..
A38.066	Установка артериального порта в печеночную артерию	11M03	S110301	Новообр в почках и мочевыв путях, ..
		11M04	S110401	Инф почек и мочевыв путей, опер в..
		11M99	S119901	Др забол почек и моч путей, опер в..
A38.067	Операция шунтирующая на дистальных артериях	11M03	S110301	Новообр в почках и мочевыв путях, ..
		11M04	S110401	Инф почек и мочевыв путей, опер в..
		11M99	S119901	Др забол почек и моч путей, опер в..
A38.068	Микрохирургическая шунтирующая операция выше	11M03	S110301	Новообр в почках и мочевыв путях, ..

A38.068	Микрохирургическая шунтирующая операция выше щели коленного сустава	11M04	S110401	Инф почек и мочевыв путей, опер в..
		11M99	S119901	Др забол почек и моч путей, опер в..
A38.069	Микрохирургическая шунтирующая операция ниже щели коленного сустава	11M03	S110301	Новообр в почках и мочевыв путях, ..
		11M04	S110401	Инф почек и мочевыв путей, опер в..
		11M99	S119901	Др забол почек и моч путей, опер в..
A38.070	Микрохирургическая шунтирующая операция с артериями стопы	11M03	S110301	Новообр в почках и мочевыв путях, ..
		11M04	S110401	Инф почек и мочевыв путей, опер в..
		11M99	S119901	Др забол почек и моч путей, опер в..
A38.071	Аутотрансплантация свободного лоскута с формированием сосудистых анастомозов	11M03	S110301	Новообр в почках и мочевыв путях, ..
		11M04	S110401	Инф почек и мочевыв путей, опер в..
		11M99	S119901	Др забол почек и моч путей, опер в..
A38.072	Перекрестное бедренно-бедренное шунтирование	11M03	S110301	Новообр в почках и мочевыв путях, ..
		11M04	S110401	Инф почек и мочевыв путей, опер в..
		11M99	S119901	Др забол почек и моч путей, опер в..
A38.073	Бедренно-подколенное шунтирование	11M03	S110301	Новообр в почках и мочевыв путях, ..
		11M04	S110401	Инф почек и мочевыв путей, опер в..
		11M99	S119901	Др забол почек и моч путей, опер в..
A38.074	Подвздошно-бедренное шунтирование	11M03	S110301	Новообр в почках и мочевыв путях, ..
		11M04	S110401	Инф почек и мочевыв путей, опер в..
		11M99	S119901	Др забол почек и моч путей, опер в..
A38.075	Сонно-подключичное шунтирование	11M03	S110301	Новообр в почках и мочевыв путях, ..
		11M04	S110401	Инф почек и мочевыв путей, опер в..
		11M99	S119901	Др забол почек и моч путей, опер в..
A38.076	Сонно-сонное шунтирование	11M03	S110301	Новообр в почках и мочевыв путях, ..
		11M04	S110401	Инф почек и мочевыв путей, опер в..
		11M99	S119901	Др забол почек и моч путей, опер в..
A38.077	Аорто-бедренное бифуркационное шунтирование	11M03	S110301	Новообр в почках и мочевыв путях, ..
		11M04	S110401	Инф почек и мочевыв путей, опер в..
		11M99	S119901	Др забол почек и моч путей, опер в..
A38.078	Аорто-бедренное-подколенное шунтирование	11M03	S110301	Новообр в почках и мочевыв путях, ..
		11M04	S110401	Инф почек и мочевыв путей, опер в..
		11M99	S119901	Др забол почек и моч путей, опер в..
A38.079	Аорто-глубокобедренное шунтирование	11M03	S110301	Новообр в почках и мочевыв путях, ..
		11M04	S110401	Инф почек и мочевыв путей, опер в..
		11M99	S119901	Др забол почек и моч путей, опер в..
A38.080	Экстраанатомическое шунтирование	11M03	S110301	Новообр в почках и мочевыв путях, ..
		11M04	S110401	Инф почек и мочевыв путей, опер в..
		11M99	S119901	Др забол почек и моч путей, опер в..
A38.081	Пластика венозного клапана	11M03	S110301	Новообр в почках и мочевыв путях, ..
		11M04	S110401	Инф почек и мочевыв путей, опер в..
		11M99	S119901	Др забол почек и моч путей, опер в..
A38.082	Операция шунтирующая на венах	11M03	S110301	Новообр в почках и мочевыв путях, ..
		11M04	S110401	Инф почек и мочевыв путей, опер в..
		11M99	S119901	Др забол почек и моч путей, опер в..
A38.083	Наложение анастомоза между экстракраниальными и интракраниальными артериями	11M03	S110301	Новообр в почках и мочевыв путях, ..
		11M04	S110401	Инф почек и мочевыв путей, опер в..
		11M99	S119901	Др забол почек и моч путей, опер в..
A38.084	Наложение анастомоза между интракраниальными артериями	11M03	S110301	Новообр в почках и мочевыв путях, ..
		11M04	S110401	Инф почек и мочевыв путей, опер в..
		11M99	S119901	Др забол почек и моч путей, опер в..
A38.085	Наложение анастомоза между интракраниальными артериями с использованием ауто- или гетеротрансплантата	11M03	S110301	Новообр в почках и мочевыв путях, ..
		11M04	S110401	Инф почек и мочевыв путей, опер в..
		11M99	S119901	Др забол почек и моч путей, опер в..
A38.086	Удаление сосудистого новообразования	11M03	S110301	Новообр в почках и мочевыв путях, ..
		11M04	S110401	Инф почек и мочевыв путей, опер в..
		11M99	S119901	Др забол почек и моч путей, опер в..
A38.087	Удаление артерио-венозной мальформации	11M03	S110301	Новообр в почках и мочевыв путях, ..
		11M04	S110401	Инф почек и мочевыв путей, опер в..

A38.087	Удаление артерио-венозной мальформации	11M99	S119901	Др забол почек и моч путей, опер в..
A38.088	Протезирование артерий	11M03	S110301	Новообр в почках и мочевыв путях, ..
		11M04	S110401	Инф почек и мочевыв путей, опер в..
		11M99	S119901	Др забол почек и моч путей, опер в..
A38.089	Протезная обходная пересадка с подключично-наружно-сонным шунтированием	11M03	S110301	Новообр в почках и мочевыв путях, ..
		11M04	S110401	Инф почек и мочевыв путей, опер в..
		11M99	S119901	Др забол почек и моч путей, опер в..
A38.090	Пластика сосуда	11M03	S110301	Новообр в почках и мочевыв путях, ..
		11M04	S110401	Инф почек и мочевыв путей, опер в..
		11M99	S119901	Др забол почек и моч путей, опер в..
A38.091	Пластика аорты заплатой	11M03	S110301	Новообр в почках и мочевыв путях, ..
		11M04	S110401	Инф почек и мочевыв путей, опер в..
		11M99	S119901	Др забол почек и моч путей, опер в..
A38.092	Пластика почечной артерии заплатой	11M03	S110301	Новообр в почках и мочевыв путях, ..
		11M04	S110401	Инф почек и мочевыв путей, опер в..
		11M99	S119901	Др забол почек и моч путей, опер в..
A38.093	Чрескожная ангиопластика сосудистого доступа для диализа	11M03	S110301	Новообр в почках и мочевыв путях, ..
		11M04	S110401	Инф почек и мочевыв путей, опер в..
		11M99	S119901	Др забол почек и моч путей, опер в..
A38.094	Шунтирование аорты	11M03	S110301	Новообр в почках и мочевыв путях, ..
		11M04	S110401	Инф почек и мочевыв путей, опер в..
		11M99	S119901	Др забол почек и моч путей, опер в..
A38.095	Шунтирование аорты с пластикой ветвей	11M03	S110301	Новообр в почках и мочевыв путях, ..
		11M04	S110401	Инф почек и мочевыв путей, опер в..
		11M99	S119901	Др забол почек и моч путей, опер в..
A38.096	Экстраанатомическое шунтирование аорты	11M03	S110301	Новообр в почках и мочевыв путях, ..
		11M04	S110401	Инф почек и мочевыв путей, опер в..
		11M99	S119901	Др забол почек и моч путей, опер в..
A38.097	Поддиафрагмальная спланхникганглионэктомия	11M03	S110302	Новообр в почках и мочевыв путях, ..
		11M04	S110402	Инф почек и мочевыв путей, опер ср..
		11M99	S119902	Др забол почек и моч путей, опер ср..
A38.098	Резекция сосуда	11M03	S110303	Новообр в почках и мочевыв путях, ..
		11M04	S110403	Инф почек и мочевыв путей, опер н..
		11M99	S119903	Др забол почек и моч путей, опер н..
		БДК11	D11MD01	Забол почек и моч путей, до сут, оп..
A38.099	Установка порта в воротную вену	11M03	S110302	Новообр в почках и мочевыв путях, ..
		11M04	S110402	Инф почек и мочевыв путей, опер ср..
		11M99	S119902	Др забол почек и моч путей, опер ср..
A38.100	Аорторафия	11M03	S110302	Новообр в почках и мочевыв путях, ..
		11M04	S110402	Инф почек и мочевыв путей, опер ср..
		11M99	S119902	Др забол почек и моч путей, опер ср..
A38.101	Атриосептостомия ножевая	11M03	S110302	Новообр в почках и мочевыв путях, ..
		11M04	S110402	Инф почек и мочевыв путей, опер ср..
		11M99	S119902	Др забол почек и моч путей, опер ср..
A38.102	Реканализация окклюзированной периферической артерии	11M03	S110302	Новообр в почках и мочевыв путях, ..
		11M04	S110402	Инф почек и мочевыв путей, опер ср..
		11M99	S119902	Др забол почек и моч путей, опер ср..
A38.103	Установка порта в центральную вену	11M03	S110303	Новообр в почках и мочевыв путях, ..
		11M04	S110403	Инф почек и мочевыв путей, опер н..
		11M99	S119903	Др забол почек и моч путей, опер н..
A38.104	Закрытие вено-венозной фистулы	11M03	S110303	Новообр в почках и мочевыв путях, ..
		11M04	S110403	Инф почек и мочевыв путей, опер н..
		11M99	S119903	Др забол почек и моч путей, опер н..
		БДК11	D11MD01	Забол почек и моч путей, до сут, оп..
A38.105	Эмболизация вено-венозных фистул	11M03	S110303	Новообр в почках и мочевыв путях, ..
		11M04	S110403	Инф почек и мочевыв путей, опер н..
		11M99	S119903	Др забол почек и моч путей, опер н..
A38.106	Пликация верхней полой вены	11M03	S110302	Новообр в почках и мочевыв путях, ..

A38.106	Пликация верхней полой вены	11M04	S110402	Инф почек и мочевыв путей, опер ср..
		11M99	S119902	Др забол почек и моч путей, опер ср..
A38.107	Изолированная перфузия конечностей	11M03	S110301	Новообр в почках и мочевыв путях, ..
		11M04	S110401	Инф почек и мочевыв путей, опер в..
		11M99	S119901	Др забол почек и моч путей, опер в..
A39.001	Бужирование сосудов для доступа экстракорпорального диализа	11M03	S110302	Новообр в почках и мочевыв путях, ..
		11M04	S110402	Инф почек и мочевыв путей, опер ср..
		11M99	S119902	Др забол почек и моч путей, опер ср..
A39.002	Имплантация сосудистого трансплантата (сосудистого доступа) для диализа	11M03	S110301	Новообр в почках и мочевыв путях, ..
		11M04	S110401	Инф почек и мочевыв путей, опер в..
		11M99	S119901	Др забол почек и моч путей, опер в..
A39.003	Закрытие сосудистого трансплантата (сосудистого доступа) для диализа	11M03	S110303	Новообр в почках и мочевыв путях, ..
		11M04	S110403	Инф почек и мочевыв путей, опер н..
		11M99	S119903	Др забол почек и моч путей, опер н..
A39.004	Удаление сосудистого трансплантата (сосудистого доступа) для диализа	11M03	S110303	Новообр в почках и мочевыв путях, ..
		11M04	S110403	Инф почек и мочевыв путей, опер н..
		11M99	S119903	Др забол почек и моч путей, опер н..
A40.001	Операция Крайля	11M03	S110303	Новообр в почках и мочевыв путях, ..
		11M04	S110403	Инф почек и мочевыв путей, опер н..
		11M99	S119903	Др забол почек и моч путей, опер н..
A40.002	Экстирпация лимфатических узлов	11M03	S110303	Новообр в почках и мочевыв путях, ..
		11M04	S110403	Инф почек и мочевыв путей, опер н..
		11M99	S119903	Др забол почек и моч путей, опер н..
		БДК11	D11MD01	Забол почек и моч путей, до сут, оп..
A40.003	Перевязка грудного лимфатического протока	11M03	S110303	Новообр в почках и мочевыв путях, ..
		11M04	S110403	Инф почек и мочевыв путей, опер н..
		11M99	S119903	Др забол почек и моч путей, опер н..
		БДК11	D11MD01	Забол почек и моч путей, до сут, оп..
A40.004	Лимфаденэктомия медиастинальная	11M03	S110303	Новообр в почках и мочевыв путях, ..
		11M04	S110403	Инф почек и мочевыв путей, опер н..
		11M99	S119903	Др забол почек и моч путей, опер н..
A40.005	Лимфаденэктомия медиастинальная с использованием видеоэндоскопических технологий	11M03	S110302	Новообр в почках и мочевыв путях, ..
		11M04	S110402	Инф почек и мочевыв путей, опер ср..
		11M99	S119902	Др забол почек и моч путей, опер ср..
A40.006	Лимфаденэктомия тазовая	11M03	S110303	Новообр в почках и мочевыв путях, ..
		11M04	S110403	Инф почек и мочевыв путей, опер н..
		11M99	S119903	Др забол почек и моч путей, опер н..
		БДК11	D11MD01	Забол почек и моч путей, до сут, оп..
A40.007	Лимфаденэктомия тазовая с использованием видеоэндоскопических технологий	11M03	S110302	Новообр в почках и мочевыв путях, ..
		11M04	S110402	Инф почек и мочевыв путей, опер ср..
		11M99	S119902	Др забол почек и моч путей, опер ср..
A40.008	Лимфаденэктомия пресакральная	11M03	S110303	Новообр в почках и мочевыв путях, ..
		11M04	S110403	Инф почек и мочевыв путей, опер н..
		11M99	S119903	Др забол почек и моч путей, опер н..
		БДК11	D11MD01	Забол почек и моч путей, до сут, оп..
A40.009	Лимфаденэктомия шейная	11M03	S110303	Новообр в почках и мочевыв путях, ..
		11M04	S110403	Инф почек и мочевыв путей, опер н..
		11M99	S119903	Др забол почек и моч путей, опер н..
		БДК11	D11MD01	Забол почек и моч путей, до сут, оп..
A40.010	Лимфаденэктомия подмышечная	11M03	S110303	Новообр в почках и мочевыв путях, ..
		11M04	S110403	Инф почек и мочевыв путей, опер н..
		11M99	S119903	Др забол почек и моч путей, опер н..
		БДК11	D11MD01	Забол почек и моч путей, до сут, оп..
A40.011	Лимфаденэктомия шейная расширенная	11M03	S110303	Новообр в почках и мочевыв путях, ..
		11M04	S110403	Инф почек и мочевыв путей, опер н..
		11M99	S119903	Др забол почек и моч путей, опер н..
		БДК11	D11MD01	Забол почек и моч путей, до сут, оп..
A40.012	Лимфаденэктомия шейная расширенная с	11M03	S110302	Новообр в почках и мочевыв путях, ..

A40.012	Лимфаденэктомия шейная расширенная с ангиопластикой	11M04	S110402	Инф почек и мочевыв путей, опер ср..
		11M99	S119902	Др забол почек и моч путей, опер ср..
A40.013	Лимфаденэктомия шейная расширенная с реконструктивно-пластическим компонентом	11M03	S110302	Новообр в почках и мочевыв путях, ..
		11M04	S110402	Инф почек и мочевыв путей, опер ср..
		11M99	S119902	Др забол почек и моч путей, опер ср..
A40.014	Лимфаденэктомия забрюшинная	11M03	S110303	Новообр в почках и мочевыв путях, ..
		11M04	S110403	Инф почек и мочевыв путей, опер н..
		11M99	S119903	Др забол почек и моч путей, опер н..
A40.015	Лимфаденэктомия забрюшинная с использованием видеоэндоскопических технологий	11M03	S110302	Новообр в почках и мочевыв путях, ..
		11M04	S110402	Инф почек и мочевыв путей, опер ср..
		11M99	S119902	Др забол почек и моч путей, опер ср..
A40.016	Лимфаденэктомия забрюшинная расширенная	11M03	S110302	Новообр в почках и мочевыв путях, ..
		11M04	S110402	Инф почек и мочевыв путей, опер ср..
		11M99	S119902	Др забол почек и моч путей, опер ср..
A40.017	Лимфаденэктомия тазово-забрюшинная	11M03	S110303	Новообр в почках и мочевыв путях, ..
		11M04	S110403	Инф почек и мочевыв путей, опер н..
		11M99	S119903	Др забол почек и моч путей, опер н..
A40.018	Лимфаденэктомия абдоминальная	11M03	S110303	Новообр в почках и мочевыв путях, ..
		11M04	S110403	Инф почек и мочевыв путей, опер н..
		11M99	S119903	Др забол почек и моч путей, опер н..
A40.019	Лимфаденэктомия абдоминальная при злокачественных новообразованиях желудка стандартная I уровня	11M03	S110303	Новообр в почках и мочевыв путях, ..
		11M04	S110403	Инф почек и мочевыв путей, опер н..
		11M99	S119903	Др забол почек и моч путей, опер н..
A40.020	Лимфаденэктомия абдоминальная при злокачественных новообразованиях желудка расширенная II уровня	11M03	S110303	Новообр в почках и мочевыв путях, ..
		11M04	S110403	Инф почек и мочевыв путей, опер н..
		11M99	S119903	Др забол почек и моч путей, опер н..
A40.021	Лимфаденэктомия при злокачественных новообразованиях желудка расширенная III уровня	11M03	S110303	Новообр в почках и мочевыв путях, ..
		11M04	S110403	Инф почек и мочевыв путей, опер н..
		11M99	S119903	Др забол почек и моч путей, опер н..
A40.022	Операции лимфатического дренирования	11M03	S110303	Новообр в почках и мочевыв путях, ..
		11M04	S110403	Инф почек и мочевыв путей, опер н..
		11M99	S119903	Др забол почек и моч путей, опер н..
		БДК11	D11MD01	Забол почек и моч путей, до сут, оп..
A40.023	Лимфаденэктомия воротная	11M03	S110303	Новообр в почках и мочевыв путях, ..
		11M04	S110403	Инф почек и мочевыв путей, опер н..
		11M99	S119903	Др забол почек и моч путей, опер н..
		БДК11	D11MD01	Забол почек и моч путей, до сут, оп..
A40.024	Удаление лимфангиомы	11M03	S110303	Новообр в почках и мочевыв путях, ..
		11M04	S110403	Инф почек и мочевыв путей, опер н..
		11M99	S119903	Др забол почек и моч путей, опер н..
		БДК11	D11MD01	Забол почек и моч путей, до сут, оп..
A40.025	Лимфаденэктомия подчелюстная	11M03	S110303	Новообр в почках и мочевыв путях, ..
		11M04	S110403	Инф почек и мочевыв путей, опер н..
		11M99	S119903	Др забол почек и моч путей, опер н..
		БДК11	D11MD01	Забол почек и моч путей, до сут, оп..
A40.026	Лимфаденэктомия паховая	11M03	S110303	Новообр в почках и мочевыв путях, ..
		11M04	S110403	Инф почек и мочевыв путей, опер н..
		11M99	S119903	Др забол почек и моч путей, опер н..
		БДК11	D11MD01	Забол почек и моч путей, до сут, оп..
A40.027	Лимфаденэктомия паховая двухсторонняя	11M03	S110303	Новообр в почках и мочевыв путях, ..
		11M04	S110403	Инф почек и мочевыв путей, опер н..
		11M99	S119903	Др забол почек и моч путей, опер н..
		БДК11	D11MD01	Забол почек и моч путей, до сут, оп..
A40.028	Лимфаденэктомия пахово-бедренная	11M03	S110303	Новообр в почках и мочевыв путях, ..
		11M04	S110403	Инф почек и мочевыв путей, опер н..
		11M99	S119903	Др забол почек и моч путей, опер н..
		БДК11	D11MD01	Забол почек и моч путей, до сут, оп..
A40.029	Лимфаденэктомия пахово-бедренная двухсторонняя	11M03	S110303	Новообр в почках и мочевыв путях, ..

A40.029	Лимфаденэктомия пахово-бедренная двухсторонняя	11M04	S110403	Инф почек и мочевыв путей, опер н..
		11M99	S119903	Др забол почек и моч путей, опер н..
		БДК11	D11MD01	Забол почек и моч путей, до сут, оп..
A40.030	Лимфаденэктомия бедренная	11M03	S110303	Новообр в почках и мочевыв путях, ..
		11M04	S110403	Инф почек и мочевыв путей, опер н..
		11M99	S119903	Др забол почек и моч путей, опер н..
		БДК11	D11MD01	Забол почек и моч путей, до сут, оп..
A40.031	Лимфаденэктомия подвздошная	11M03	S110303	Новообр в почках и мочевыв путях, ..
		11M04	S110403	Инф почек и мочевыв путей, опер н..
		11M99	S119903	Др забол почек и моч путей, опер н..
		БДК11	D11MD01	Забол почек и моч путей, до сут, оп..
A40.032	Лимфаденэктомия подвздошная односторонняя	11M03	S110303	Новообр в почках и мочевыв путях, ..
		11M04	S110403	Инф почек и мочевыв путей, опер н..
		11M99	S119903	Др забол почек и моч путей, опер н..
		БДК11	D11MD01	Забол почек и моч путей, до сут, оп..
A40.033	Лимфаденэктомия подвздошная двухсторонняя	11M03	S110303	Новообр в почках и мочевыв путях, ..
		11M04	S110403	Инф почек и мочевыв путей, опер н..
		11M99	S119903	Др забол почек и моч путей, опер н..
		БДК11	D11MD01	Забол почек и моч путей, до сут, оп..
A40.034	Лимфаденэктомия подвздошно-пахово-бедренная (операция Дюкена)	11M03	S110303	Новообр в почках и мочевыв путях, ..
		11M04	S110403	Инф почек и мочевыв путей, опер н..
		11M99	S119903	Др забол почек и моч путей, опер н..
A40.035	Лимфаденэктомия подвздошно-пахово-бедренная (операция Дюкена) двухсторонняя	11M03	S110303	Новообр в почках и мочевыв путях, ..
		11M04	S110403	Инф почек и мочевыв путей, опер н..
		11M99	S119903	Др забол почек и моч путей, опер н..
A40.036	Лимфаденэктомия подвздошно-обтураторная	11M03	S110303	Новообр в почках и мочевыв путях, ..
		11M04	S110403	Инф почек и мочевыв путей, опер н..
		11M99	S119903	Др забол почек и моч путей, опер н..
A40.037	Лимфаденэктомия парастернальная	11M03	S110303	Новообр в почках и мочевыв путях, ..
		11M04	S110403	Инф почек и мочевыв путей, опер н..
		11M99	S119903	Др забол почек и моч путей, опер н..
A40.038	Лимфаденэктомия парастернальная с использованием видеоэндоскопических технологий	11M03	S110302	Новообр в почках и мочевыв путях, ..
		11M04	S110402	Инф почек и мочевыв путей, опер ср..
		11M99	S119902	Др забол почек и моч путей, опер ср..
A41.001	Трансплантация костного мозга	11M03	S110302	Новообр в почках и мочевыв путях, ..
		11M04	S110402	Инф почек и мочевыв путей, опер ср..
		11M99	S119902	Др забол почек и моч путей, опер ср..
A41.002	Спленэктомия	11M03	S110303	Новообр в почках и мочевыв путях, ..
		11M04	S110403	Инф почек и мочевыв путей, опер н..
		11M99	S119903	Др забол почек и моч путей, опер н..
A41.003	Спленэктомия с использованием видеоэндохирургических технологий	11M03	S110302	Новообр в почках и мочевыв путях, ..
		11M04	S110402	Инф почек и мочевыв путей, опер ср..
		11M99	S119902	Др забол почек и моч путей, опер ср..
A41.004	Эмболия селезеночной артерии	11M03	S110303	Новообр в почках и мочевыв путях, ..
		11M04	S110403	Инф почек и мочевыв путей, опер н..
		11M99	S119903	Др забол почек и моч путей, опер н..
A41.005	Иссечение кисты селезенки	11M03	S110303	Новообр в почках и мочевыв путях, ..
		11M04	S110403	Инф почек и мочевыв путей, опер н..
		11M99	S119903	Др забол почек и моч путей, опер н..
A41.006	Иссечение кист селезенки с использованием видеоэндохирургических технологий	11M03	S110302	Новообр в почках и мочевыв путях, ..
		11M04	S110402	Инф почек и мочевыв путей, опер ср..
		11M99	S119902	Др забол почек и моч путей, опер ср..
A41.007	Резекция селезенки	11M03	S110302	Новообр в почках и мочевыв путях, ..
		11M04	S110402	Инф почек и мочевыв путей, опер ср..
		11M99	S119902	Др забол почек и моч путей, опер ср..
A41.008	Ушивание ран и разрывов селезенки при травме	11M03	S110302	Новообр в почках и мочевыв путях, ..
		11M04	S110402	Инф почек и мочевыв путей, опер ср..
		11M99	S119902	Др забол почек и моч путей, опер ср..

A41.009	Катетерное дренирование кист селезенки под контролем ультразвукового исследования	11M03	S110302	Новообр в почках и мочевыв путях, ..
		11M04	S110402	Инф почек и мочевыв путей, опер ср..
		11M99	S119902	Др забол почек и моч путей, опер ср..
A41.010	Транскатетерное лечение кист селезенки под контролем ультразвукового исследования	11M03	S110302	Новообр в почках и мочевыв путях, ..
		11M04	S110402	Инф почек и мочевыв путей, опер ср..
		11M99	S119902	Др забол почек и моч путей, опер ср..
A41.011	Дренирование абсцесса селезенки с использованием видеоэндоскопических технологий	11M03	S110302	Новообр в почках и мочевыв путях, ..
		11M04	S110402	Инф почек и мочевыв путей, опер ср..
		11M99	S119902	Др забол почек и моч путей, опер ср..
A41.012	Транскатетерное лечение абсцессов селезенки под контролем ультразвукового исследования	11M03	S110302	Новообр в почках и мочевыв путях, ..
		11M04	S110402	Инф почек и мочевыв путей, опер ср..
		11M99	S119902	Др забол почек и моч путей, опер ср..
A54.001	Лапаротомия	11M03	S110303	Новообр в почках и мочевыв путях, ..
		11M04	S110403	Инф почек и мочевыв путей, опер н..
		11M99	S119903	Др забол почек и моч путей, опер н..
		БДК11	D11MD01	Забол почек и моч путей, до сут, оп..
A54.002	Лапаротомия диагностическая	11M03	S110303	Новообр в почках и мочевыв путях, ..
		11M04	S110403	Инф почек и мочевыв путей, опер н..
		11M99	S119903	Др забол почек и моч путей, опер н..
		БДК11	D11MD01	Забол почек и моч путей, до сут, оп..
A54.003	Лапароскопия диагностическая	11M03	S110303	Новообр в почках и мочевыв путях, ..
		11M04	S110403	Инф почек и мочевыв путей, опер н..
		11M99	S119903	Др забол почек и моч путей, опер н..
		БДК11	D11MD01	Забол почек и моч путей, до сут, оп..
A54.004	Релапароскопия	11M03	S110303	Новообр в почках и мочевыв путях, ..
		11M04	S110403	Инф почек и мочевыв путей, опер н..
		11M99	S119903	Др забол почек и моч путей, опер н..
		БДК11	D11MD01	Забол почек и моч путей, до сут, оп..
A54.005	Релапаротомия	11M03	S110303	Новообр в почках и мочевыв путях, ..
		11M04	S110403	Инф почек и мочевыв путей, опер н..
		11M99	S119903	Др забол почек и моч путей, опер н..
		БДК11	D11MD01	Забол почек и моч путей, до сут, оп..
A54.006	Программированная лапаростомия	11M03	S110303	Новообр в почках и мочевыв путях, ..
		11M04	S110403	Инф почек и мочевыв путей, опер н..
		11M99	S119903	Др забол почек и моч путей, опер н..
		БДК11	D11MD01	Забол почек и моч путей, до сут, оп..
A54.007	Дренаж перитонеальный	11M03	S110303	Новообр в почках и мочевыв путях, ..
		11M04	S110403	Инф почек и мочевыв путей, опер н..
		11M99	S119903	Др забол почек и моч путей, опер н..
A54.008	Дренирование брюшной полости под контролем ультразвукового исследования	11M03	S110303	Новообр в почках и мочевыв путях, ..
		11M04	S110403	Инф почек и мочевыв путей, опер н..
		11M99	S119903	Др забол почек и моч путей, опер н..
A54.009	Лапароскопическое дренирование брюшной полости	11M03	S110303	Новообр в почках и мочевыв путях, ..
		11M04	S110403	Инф почек и мочевыв путей, опер н..
		11M99	S119903	Др забол почек и моч путей, опер н..
A54.010	Дренирование кист брюшной полости	11M03	S110303	Новообр в почках и мочевыв путях, ..
		11M04	S110403	Инф почек и мочевыв путей, опер н..
		11M99	S119903	Др забол почек и моч путей, опер н..
A54.011	Дренирование брюшной полости и забрюшинного пространства под контролем ультразвукового исследования	11M03	S110302	Новообр в почках и мочевыв путях, ..
		11M04	S110402	Инф почек и мочевыв путей, опер ср..
		11M99	S119902	Др забол почек и моч путей, опер ср..
A54.012	Иссечение брыжейки	11M03	S110303	Новообр в почках и мочевыв путях, ..
		11M04	S110403	Инф почек и мочевыв путей, опер н..
		11M99	S119903	Др забол почек и моч путей, опер н..
A54.013	Иссечение сальника с использованием видеоэндоскопических технологий	11M03	S110302	Новообр в почках и мочевыв путях, ..
		11M04	S110402	Инф почек и мочевыв путей, опер ср..
		11M99	S119902	Др забол почек и моч путей, опер ср..
A54.014	Резекция большого сальника	11M03	S110303	Новообр в почках и мочевыв путях, ..

A54.014	Резекция большого сальника	11M04	S110403	Инф почек и мочевыв путей, опер н..
		11M99	S119903	Др забол почек и моч путей, опер н..
A54.015	Резекция большого сальника с использованием видеоэндоскопических технологий	11M03	S110303	Новообр в почках и мочевыв путях, ..
		11M04	S110403	Инф почек и мочевыв путей, опер н..
		11M99	S119903	Др забол почек и моч путей, опер н..
A54.016	Разделение брюшинных спаек	11M03	S110303	Новообр в почках и мочевыв путях, ..
		11M04	S110403	Инф почек и мочевыв путей, опер н..
		11M99	S119903	Др забол почек и моч путей, опер н..
A54.017	Разделение брюшинных спаек с использованием видеоэндоскопических технологий	11M03	S110302	Новообр в почках и мочевыв путях, ..
		11M04	S110402	Инф почек и мочевыв путей, опер ср..
		11M99	S119902	Др забол почек и моч путей, опер ср..
A54.018	Видеоэндоскопическая колпачковая резекция слизистой желудочно-кишечного тракта	11M03	S110303	Новообр в почках и мочевыв путях, ..
		11M04	S110403	Инф почек и мочевыв путей, опер н..
		11M99	S119903	Др забол почек и моч путей, опер н..
A54.019	Видеоэндоскопическая петлевая резекция слизистой желудочно-кишечного тракта	11M03	S110303	Новообр в почках и мочевыв путях, ..
		11M04	S110403	Инф почек и мочевыв путей, опер н..
		11M99	S119903	Др забол почек и моч путей, опер н..
A54.020	Видеоэндоскопическое лигирование основания малигнизированного полипа	11M03	S110303	Новообр в почках и мочевыв путях, ..
		11M04	S110403	Инф почек и мочевыв путей, опер н..
		11M99	S119903	Др забол почек и моч путей, опер н..
A54.022	Эвисцерация малого таза	11M03	S110302	Новообр в почках и мочевыв путях, ..
		11M04	S110402	Инф почек и мочевыв путей, опер ср..
		11M99	S119902	Др забол почек и моч путей, опер ср..
A54.023	Эвисцерация малого таза с реконструктивно-пластическим компонентом	11M03	S110302	Новообр в почках и мочевыв путях, ..
		11M04	S110402	Инф почек и мочевыв путей, опер ср..
		11M99	S119902	Др забол почек и моч путей, опер ср..
A54.024	Передняя экзентерация таза	11M03	S110302	Новообр в почках и мочевыв путях, ..
		11M04	S110402	Инф почек и мочевыв путей, опер ср..
		11M99	S119902	Др забол почек и моч путей, опер ср..
A54.025	Перитонэктомия	11M03	S110302	Новообр в почках и мочевыв путях, ..
		11M04	S110402	Инф почек и мочевыв путей, опер ср..
		11M99	S119902	Др забол почек и моч путей, опер ср..
A54.026	Удаление кист и опухолевидных образований брюшной полости	11M03	S110303	Новообр в почках и мочевыв путях, ..
		11M04	S110403	Инф почек и мочевыв путей, опер н..
		11M99	S119903	Др забол почек и моч путей, опер н..
A54.027	Удаление эхинококка брюшной полости, брюшной стенки	11M03	S110303	Новообр в почках и мочевыв путях, ..
		11M04	S110403	Инф почек и мочевыв путей, опер н..
		11M99	S119903	Др забол почек и моч путей, опер н..
A54.028	Удаление инородных тел в брюшной полости	11M03	S110303	Новообр в почках и мочевыв путях, ..
		11M04	S110403	Инф почек и мочевыв путей, опер н..
		11M99	S119903	Др забол почек и моч путей, опер н..
A54.029	Удаление гематомы в брюшной полости	11M03	S110303	Новообр в почках и мочевыв путях, ..
		11M04	S110403	Инф почек и мочевыв путей, опер н..
		11M99	S119903	Др забол почек и моч путей, опер н..
A54.030	Пластика передней брюшной стенки	11M03	S110303	Новообр в почках и мочевыв путях, ..
		11M04	S110403	Инф почек и мочевыв путей, опер н..
		11M99	S119903	Др забол почек и моч путей, опер н..
A54.031	Пластика передней брюшной стенки с использованием импланта	11M03	S110303	Новообр в почках и мочевыв путях, ..
		11M04	S110403	Инф почек и мочевыв путей, опер н..
		11M99	S119903	Др забол почек и моч путей, опер н..
A54.032	Пластика передней брюшной стенки с пластикой пупка	11M03	S110303	Новообр в почках и мочевыв путях, ..
		11M04	S110403	Инф почек и мочевыв путей, опер н..
		11M99	S119903	Др забол почек и моч путей, опер н..
A54.034	Эндоскопическое бужирование стриктур анастомозов	11M03	S110303	Новообр в почках и мочевыв путях, ..
		11M04	S110403	Инф почек и мочевыв путей, опер н..
		11M99	S119903	Др забол почек и моч путей, опер н..
		БДК11	D11MD01	Забол почек и моч путей, до сут, оп..
A54.035	Эндоскопическая дилятация стриктур анастомозов	11M03	S110303	Новообр в почках и мочевыв путях, ..

A54.035	Эндоскопическая дилятация стриктур анастомозов	11M04	S110403	Инф почек и мочевыв путей, опер н..
		11M99	S119903	Др забол почек и моч путей, опер н..
		БДК11	D11MD01	Забол почек и моч путей, до сут, оп..
A54.036	Остановка внутрибрюшного кровотечения	11M03	S110303	Новообр в почках и мочевыв путях, ..
		11M04	S110403	Инф почек и мочевыв путей, опер н..
		11M99	S119903	Др забол почек и моч путей, опер н..
		БДК11	D11MD01	Забол почек и моч путей, до сут, оп..
A54.037	Лапароскопическая остановка внутрибрюшного кровотечения	11M03	S110303	Новообр в почках и мочевыв путях, ..
		11M04	S110403	Инф почек и мочевыв путей, опер н..
		11M99	S119903	Др забол почек и моч путей, опер н..
		БДК11	D11MD01	Забол почек и моч путей, до сут, оп..
A54.038	Вскрытие и дренирование внутрибрюшной флегмоны, абсцесса	11M03	S110303	Новообр в почках и мочевыв путях, ..
		11M04	S110403	Инф почек и мочевыв путей, опер н..
		11M99	S119903	Др забол почек и моч путей, опер н..
		БДК11	D11MD01	Забол почек и моч путей, до сут, оп..
A54.039	Дренирование абсцессов брюшной полости под контролем ультразвукового исследования	11M03	S110303	Новообр в почках и мочевыв путях, ..
		11M04	S110403	Инф почек и мочевыв путей, опер н..
		11M99	S119903	Др забол почек и моч путей, опер н..
		БДК11	D11MD01	Забол почек и моч путей, до сут, оп..
A54.040	Транскатетерное лечение абсцессов брюшной полости под контролем ультразвукового исследования	11M03	S110302	Новообр в почках и мочевыв путях, ..
		11M04	S110402	Инф почек и мочевыв путей, опер ср..
		11M99	S119902	Др забол почек и моч путей, опер ср..
A54.041	Некрсеквестрэктомия органов брюшной полости	11M03	S110303	Новообр в почках и мочевыв путях, ..
		11M04	S110403	Инф почек и мочевыв путей, опер н..
		11M99	S119903	Др забол почек и моч путей, опер н..
A54.042	Удаление внеорганной опухоли	11M03	S110303	Новообр в почках и мочевыв путях, ..
		11M04	S110403	Инф почек и мочевыв путей, опер н..
		11M99	S119903	Др забол почек и моч путей, опер н..
A54.043	Удаление внеорганной опухоли комбинированной резекцией соседних органов	11M03	S110302	Новообр в почках и мочевыв путях, ..
		11M04	S110402	Инф почек и мочевыв путей, опер ср..
		11M99	S119902	Др забол почек и моч путей, опер ср..
A54.044	Удаление внеорганной опухоли с ангиопластикой	11M03	S110303	Новообр в почках и мочевыв путях, ..
		11M04	S110403	Инф почек и мочевыв путей, опер н..
		11M99	S119903	Др забол почек и моч путей, опер н..
A54.045	Имплантация катетера для перитонеального диализа	11M03	S110303	Новообр в почках и мочевыв путях, ..
		11M04	S110403	Инф почек и мочевыв путей, опер н..
		11M99	S119903	Др забол почек и моч путей, опер н..
		БДК11	D11MD01	Забол почек и моч путей, до сут, оп..
A54.046	Остановка кровотечения из верхних отделов желудочно-кишечного тракта	11M03	S110303	Новообр в почках и мочевыв путях, ..
		11M04	S110403	Инф почек и мочевыв путей, опер н..
		11M99	S119903	Др забол почек и моч путей, опер н..
A54.047	Остановка кровотечения из нижних отделов желудочно-кишечного тракта	11M03	S110303	Новообр в почках и мочевыв путях, ..
		11M04	S110403	Инф почек и мочевыв путей, опер н..
		11M99	S119903	Др забол почек и моч путей, опер н..
A55.001	Нефротомия и нефростомия	11M03	S110302	Новообр в почках и мочевыв путях, ..
		11M04	S110402	Инф почек и мочевыв путей, опер ср..
		11M05	S110501	МКБ, опер выс/ур
		11M07	S110701	Стриктура уретры с опер
		11M99	S119902	Др забол почек и моч путей, опер ср..
A55.002	Чрескожная пункционная нефростомия под контролем ультразвукового исследования	11M03	S110302	Новообр в почках и мочевыв путях, ..
		11M04	S110402	Инф почек и мочевыв путей, опер ср..
		11M05	S110501	МКБ, опер выс/ур
		11M07	S110701	Стриктура уретры с опер
		11M99	S119902	Др забол почек и моч путей, опер ср..
A55.003	Ренефростомия	11M03	S110303	Новообр в почках и мочевыв путях, ..
		11M04	S110403	Инф почек и мочевыв путей, опер н..
		11M05	S110502	МКБ, опер низк/ур
		11M07	S110701	Стриктура уретры с опер

A55.003	Ренефростомия	11M99	S119903	Др забол почек и моч путей, опер н..
A55.004	Локальное иссечение или разрушение почки	11M03	S110302	Новообр в почках и мочевыв путях, ..
		11M04	S110402	Инф почек и мочевыв путей, опер ср..
		11M05	S110501	МКБ, опер выс/ур
		11M07	S110701	Стриктура уретры с опер
		11M99	S119902	Др забол почек и моч путей, опер ср..
A55.005	Резекция почки	11M03	S110302	Новообр в почках и мочевыв путях, ..
		11M04	S110402	Инф почек и мочевыв путей, опер ср..
		11M05	S110501	МКБ, опер выс/ур
		11M07	S110701	Стриктура уретры с опер
		11M99	S119902	Др забол почек и моч путей, опер ср..
A55.006	Лапароскопическая резекция почки	11M03	S110301	Новообр в почках и мочевыв путях, ..
		11M04	S110401	Инф почек и мочевыв путей, опер в..
		11M05	S110501	МКБ, опер выс/ур
		11M07	S110701	Стриктура уретры с опер
		11M99	S119901	Др забол почек и моч путей, опер в..
A55.007	Резекция почки с применением физических методов воздействия (радиочастотная абляция, интерстициальная лазерная абляция)	11M03	S110301	Новообр в почках и мочевыв путях, ..
		11M04	S110401	Инф почек и мочевыв путей, опер в..
		11M05	S110501	МКБ, опер выс/ур
		11M07	S110701	Стриктура уретры с опер
		11M99	S119901	Др забол почек и моч путей, опер в..
A55.008	Радикальная нефрэктомия	11M03	S110302	Новообр в почках и мочевыв путях, ..
		11M04	S110402	Инф почек и мочевыв путей, опер ср..
		11M05	S110501	МКБ, опер выс/ур
		11M07	S110701	Стриктура уретры с опер
		11M99	S119902	Др забол почек и моч путей, опер ср..
A55.009	Лапароскопическая нефрэктомия	11M03	S110301	Новообр в почках и мочевыв путях, ..
		11M04	S110401	Инф почек и мочевыв путей, опер в..
		11M05	S110501	МКБ, опер выс/ур
		11M07	S110701	Стриктура уретры с опер
		11M99	S119901	Др забол почек и моч путей, опер в..
A55.010	Нефрэктомия с тромбэктомией из нижней полой вены	11M03	S110301	Новообр в почках и мочевыв путях, ..
		11M04	S110401	Инф почек и мочевыв путей, опер в..
		11M07	S110701	Стриктура уретры с опер
		11M99	S119901	Др забол почек и моч путей, опер в..
A55.011	Радикальная нефрэктомия с расширенной забрюшинной лимфаденэктомией	11M03	S110301	Новообр в почках и мочевыв путях, ..
		11M04	S110401	Инф почек и мочевыв путей, опер в..
		11M07	S110701	Стриктура уретры с опер
		11M99	S119901	Др забол почек и моч путей, опер в..
A55.012	Радикальная нефрэктомия с резекцией соседних органов	11M03	S110301	Новообр в почках и мочевыв путях, ..
		11M04	S110401	Инф почек и мочевыв путей, опер в..
		11M07	S110701	Стриктура уретры с опер
		11M99	S119901	Др забол почек и моч путей, опер в..
A55.013	Нефроуретерэктомия	11M03	S110302	Новообр в почках и мочевыв путях, ..
		11M04	S110402	Инф почек и мочевыв путей, опер ср..
		11M05	S110501	МКБ, опер выс/ур
		11M07	S110701	Стриктура уретры с опер
		11M99	S119902	Др забол почек и моч путей, опер ср..
A55.014	Нефруретерэктомия с использованием видеоэндоскопических технологий	11M03	S110301	Новообр в почках и мочевыв путях, ..
		11M04	S110401	Инф почек и мочевыв путей, опер в..
		11M07	S110701	Стриктура уретры с опер
		11M99	S119901	Др забол почек и моч путей, опер в..
A55.015	Нефроуретерэктомия с резекцией мочевого пузыря	11M03	S110301	Новообр в почках и мочевыв путях, ..
		11M04	S110401	Инф почек и мочевыв путей, опер в..
		11M07	S110701	Стриктура уретры с опер
		11M99	S119901	Др забол почек и моч путей, опер в..
A55.016	Нефропексия	11M03	S110303	Новообр в почках и мочевыв путях, ..
		11M04	S110403	Инф почек и мочевыв путей, опер н..

A55.016	Нефропексия	11M05	S110502	МКБ, опер низк/ур
		11M07	S110701	Стриктура уретры с опер
		11M99	S119903	Др забол почек и моч путей, опер н..
A55.017	Нефропексия с использованием видеоэндоскопических технологий	11M03	S110302	Новообр в почках и мочевыв путях, ..
		11M04	S110402	Инф почек и мочевыв путей, опер ср..
		11M05	S110501	МКБ, опер выс/ур
		11M07	S110701	Стриктура уретры с опер
		11M99	S119902	Др забол почек и моч путей, опер ср..
A55.018	Декапсуляция почки	11M03	S110302	Новообр в почках и мочевыв путях, ..
		11M04	S110402	Инф почек и мочевыв путей, опер ср..
		11M05	S110501	МКБ, опер выс/ур
		11M07	S110701	Стриктура уретры с опер
		11M99	S119902	Др забол почек и моч путей, опер ср..
A55.019	Аспирация почечной кисты или лоханки	11M03	S110302	Новообр в почках и мочевыв путях, ..
		11M04	S110402	Инф почек и мочевыв путей, опер ср..
		11M05	S110501	МКБ, опер выс/ур
		11M07	S110701	Стриктура уретры с опер
		11M99	S119902	Др забол почек и моч путей, опер ср..
A55.020	Дренирование кист, абсцесса почки под контролем компьютерной томографии	11M03	S110302	Новообр в почках и мочевыв путях, ..
		11M04	S110402	Инф почек и мочевыв путей, опер ср..
		11M05	S110501	МКБ, опер выс/ур
		11M07	S110701	Стриктура уретры с опер
		11M99	S119902	Др забол почек и моч путей, опер ср..
A55.021	Чрескожное пункционное дренирование абсцесса почки	11M03	S110303	Новообр в почках и мочевыв путях, ..
		11M04	S110403	Инф почек и мочевыв путей, опер н..
		11M05	S110502	МКБ, опер низк/ур
		11M07	S110701	Стриктура уретры с опер
		11M99	S119903	Др забол почек и моч путей, опер н..
A55.022	Удаление инородного тела почки и мочевыделительного тракта	11M03	S110302	Новообр в почках и мочевыв путях, ..
		11M04	S110402	Инф почек и мочевыв путей, опер ср..
		11M05	S110501	МКБ, опер выс/ур
		11M07	S110701	Стриктура уретры с опер
		11M99	S119902	Др забол почек и моч путей, опер ср..
A55.023	Нефропиелостомия	11M03	S110303	Новообр в почках и мочевыв путях, ..
		11M04	S110403	Инф почек и мочевыв путей, опер н..
		11M05	S110502	МКБ, опер низк/ур
		11M07	S110701	Стриктура уретры с опер
		11M99	S119903	Др забол почек и моч путей, опер н..
A55.024	Пиелотомия	11M03	S110303	Новообр в почках и мочевыв путях, ..
		11M04	S110403	Инф почек и мочевыв путей, опер н..
		11M05	S110502	МКБ, опер низк/ур
		11M07	S110701	Стриктура уретры с опер
		11M99	S119903	Др забол почек и моч путей, опер н..
A55.025	Перкутанная (чресфистульная) эндопиелотомия	11M03	S110302	Новообр в почках и мочевыв путях, ..
		11M04	S110402	Инф почек и мочевыв путей, опер ср..
		11M05	S110501	МКБ, опер выс/ур
		11M07	S110701	Стриктура уретры с опер
		11M99	S119902	Др забол почек и моч путей, опер ср..
A55.026	Трансуретральная эндопиелотомия	11M03	S110302	Новообр в почках и мочевыв путях, ..
		11M04	S110402	Инф почек и мочевыв путей, опер ср..
		11M05	S110501	МКБ, опер выс/ур
		11M07	S110701	Стриктура уретры с опер
		11M99	S119902	Др забол почек и моч путей, опер ср..
A55.027	Секционная нефролитотомия	11M03	S110302	Новообр в почках и мочевыв путях, ..
		11M04	S110402	Инф почек и мочевыв путей, опер ср..
		11M05	S110501	МКБ, опер выс/ур
		11M07	S110701	Стриктура уретры с опер
		11M99	S119902	Др забол почек и моч путей, опер ср..

A55.028	Перкутанная нефролитотрипсия с литоэкстракцией (нефролитолапаксия)	11M03	S110301	Новообр в почках и мочевыв путях, ..
		11M04	S110401	Инф почек и мочевыв путей, опер в..
		11M07	S110701	Стриктура уретры с опер
		11M99	S119901	Др забол почек и моч путей, опер в..
A55.029	Пиелонефролитотомия	11M03	S110302	Новообр в почках и мочевыв путях, ..
		11M04	S110402	Инф почек и мочевыв путей, опер ср..
		11M05	S110501	МКБ, опер выс/ур
		11M07	S110701	Стриктура уретры с опер
		11M99	S119902	Др забол почек и моч путей, опер ср..
A55.030	Пиелонефролитотомия с использованием видеоэндоскопических технологий	11M03	S110301	Новообр в почках и мочевыв путях, ..
		11M04	S110401	Инф почек и мочевыв путей, опер в..
		11M05	S110501	МКБ, опер выс/ур
		11M07	S110701	Стриктура уретры с опер
		11M99	S119901	Др забол почек и моч путей, опер в..
A55.031	Нефролитотомия	11M03	S110302	Новообр в почках и мочевыв путях, ..
		11M04	S110402	Инф почек и мочевыв путей, опер ср..
		11M05	S110501	МКБ, опер выс/ур
		11M07	S110701	Стриктура уретры с опер
		11M99	S119902	Др забол почек и моч путей, опер ср..
A55.032	Анатрофическая нефролитотомия	11M03	S110302	Новообр в почках и мочевыв путях, ..
		11M04	S110402	Инф почек и мочевыв путей, опер ср..
		11M05	S110501	МКБ, опер выс/ур
		11M07	S110701	Стриктура уретры с опер
		11M99	S119902	Др забол почек и моч путей, опер ср..
A55.033	Резекция околопочечных спаек	11M03	S110302	Новообр в почках и мочевыв путях, ..
		11M04	S110402	Инф почек и мочевыв путей, опер ср..
		11M05	S110501	МКБ, опер выс/ур
		11M07	S110701	Стриктура уретры с опер
		11M99	S119902	Др забол почек и моч путей, опер ср..
A55.034	Криоабляция новообразования почки	11M03	S110302	Новообр в почках и мочевыв путях, ..
		11M04	S110402	Инф почек и мочевыв путей, опер ср..
		11M05	S110501	МКБ, опер выс/ур
		11M07	S110701	Стриктура уретры с опер
		11M99	S119902	Др забол почек и моч путей, опер ср..
A55.035	Иссечение кисты почки	11M03	S110302	Новообр в почках и мочевыв путях, ..
		11M04	S110402	Инф почек и мочевыв путей, опер ср..
		11M05	S110501	МКБ, опер выс/ур
		11M07	S110701	Стриктура уретры с опер
		11M99	S119902	Др забол почек и моч путей, опер ср..
A55.036	Иссечение кисты почки лапароскопическое	11M03	S110301	Новообр в почках и мочевыв путях, ..
		11M04	S110401	Инф почек и мочевыв путей, опер в..
		11M05	S110501	МКБ, опер выс/ур
		11M07	S110701	Стриктура уретры с опер
		11M99	S119901	Др забол почек и моч путей, опер в..
A55.037	Истмотомия	11M03	S110302	Новообр в почках и мочевыв путях, ..
		11M04	S110402	Инф почек и мочевыв путей, опер ср..
		11M05	S110501	МКБ, опер выс/ур
		11M07	S110701	Стриктура уретры с опер
		11M99	S119902	Др забол почек и моч путей, опер ср..
A55.038	Дренирование абсцесса паранефральной клетчатки	11M03	S110303	Новообр в почках и мочевыв путях, ..
		11M04	S110403	Инф почек и мочевыв путей, опер н..
		11M05	S110502	МКБ, опер низк/ур
		11M07	S110701	Стриктура уретры с опер
		11M99	S119903	Др забол почек и моч путей, опер н..
A55.039	Ушивание раны почки при проникающем ранении или разрыве	11M03	S110302	Новообр в почках и мочевыв путях, ..
		11M04	S110402	Инф почек и мочевыв путей, опер ср..
		11M05	S110501	МКБ, опер выс/ур
		11M07	S110701	Стриктура уретры с опер

A55.039	разрыве	11M99	S119902	Др забол почек и моч путей, опер ср..
A55.040	Пункционное дренирование, склерозирование кисты почки	11M03	S110302	Новообр в почках и мочевыв путях, ..
		11M04	S110402	Инф почек и мочевыв путей, опер ср..
		11M05	S110501	МКБ, опер выс/ур
		11M07	S110701	Стриктура уретры с опер
		11M99	S119902	Др забол почек и моч путей, опер ср..
A55.041	Трансплантация почки	БДК11	S11MD01	Трансплантация, почки
A56.001	Пластика лоханки и мочеточника	11M03	S110302	Новообр в почках и мочевыв путях, ..
		11M04	S110402	Инф почек и мочевыв путей, опер ср..
		11M05	S110501	МКБ, опер выс/ур
		11M07	S110701	Стриктура уретры с опер
		11M99	S119902	Др забол почек и моч путей, опер ср..
A56.002	Резекция мочеточника и лоханки с пластикой лоханки и мочеточника	11M03	S110302	Новообр в почках и мочевыв путях, ..
		11M04	S110402	Инф почек и мочевыв путей, опер ср..
		11M05	S110501	МКБ, опер выс/ур
		11M07	S110701	Стриктура уретры с опер
		11M99	S119902	Др забол почек и моч путей, опер ср..
A56.003	Пластика лоханки и мочеточника с использованием видеоэндоскопических технологий	11M03	S110301	Новообр в почках и мочевыв путях, ..
		11M04	S110401	Инф почек и мочевыв путей, опер в..
		11M07	S110701	Стриктура уретры с опер
		11M99	S119901	Др забол почек и моч путей, опер в..
A56.004	Удаление сгустков крови из мочеточника	11M03	S110303	Новообр в почках и мочевыв путях, ..
		11M04	S110403	Инф почек и мочевыв путей, опер н..
		11M05	S110502	МКБ, опер низк/ур
		11M07	S110701	Стриктура уретры с опер
		11M99	S119903	Др забол почек и моч путей, опер н..
A56.005	Удаление камней мочеточника	11M03	S110303	Новообр в почках и мочевыв путях, ..
		11M04	S110403	Инф почек и мочевыв путей, опер н..
		11M05	S110502	МКБ, опер низк/ур
		11M07	S110701	Стриктура уретры с опер
		11M99	S119903	Др забол почек и моч путей, опер н..
A56.006	Рассечение отверстия мочеточника	11M03	S110303	Новообр в почках и мочевыв путях, ..
		11M04	S110403	Инф почек и мочевыв путей, опер н..
		11M05	S110502	МКБ, опер низк/ур
		11M07	S110701	Стриктура уретры с опер
		11M99	S119903	Др забол почек и моч путей, опер н..
A56.007	Уретеролитотомия	11M03	S110303	Новообр в почках и мочевыв путях, ..
		11M04	S110403	Инф почек и мочевыв путей, опер н..
		11M05	S110502	МКБ, опер низк/ур
		11M07	S110701	Стриктура уретры с опер
		11M99	S119903	Др забол почек и моч путей, опер н..
A56.008	Уретеролитотомия лапароскопическая	11M03	S110301	Новообр в почках и мочевыв путях, ..
		11M04	S110401	Инф почек и мочевыв путей, опер в..
		11M05	S110501	МКБ, опер выс/ур
		11M07	S110701	Стриктура уретры с опер
		11M99	S119901	Др забол почек и моч путей, опер в..
A56.009	Операция Брикера (уретероилеокутанеостомия)	11M03	S110302	Новообр в почках и мочевыв путях, ..
		11M04	S110402	Инф почек и мочевыв путей, опер ср..
		11M05	S110501	МКБ, опер выс/ур
		11M07	S110701	Стриктура уретры с опер
		11M99	S119902	Др забол почек и моч путей, опер ср..
A56.010	Кожная уретероилеостомия с цистэктомией (полной или частичной)	11M03	S110302	Новообр в почках и мочевыв путях, ..
		11M04	S110402	Инф почек и мочевыв путей, опер ср..
		11M05	S110501	МКБ, опер выс/ур
		11M07	S110701	Стриктура уретры с опер
		11M99	S119902	Др забол почек и моч путей, опер ср..
A56.011	Уретерокутанеостомия	11M03	S110302	Новообр в почках и мочевыв путях, ..
		11M04	S110402	Инф почек и мочевыв путей, опер ср..

A56.011	Уретерокутанеостомия	11M05	S110501	МКБ, опер выс/ур
		11M07	S110701	Стриктура уретры с опер
		11M99	S119902	Др забол почек и моч путей, опер ср..
A56.012	Уретеросигмостомия	11M03	S110302	Новообр в почках и мочевыв путях, ..
		11M04	S110402	Инф почек и мочевыв путей, опер ср..
		11M05	S110501	МКБ, опер выс/ур
		11M07	S110701	Стриктура уретры с опер
		11M99	S119902	Др забол почек и моч путей, опер ср..
A56.013	Восстановление мочеточника	11M03	S110301	Новообр в почках и мочевыв путях, ..
		11M04	S110401	Инф почек и мочевыв путей, опер в..
		11M05	S110501	МКБ, опер выс/ур
		11M07	S110701	Стриктура уретры с опер
		11M99	S119901	Др забол почек и моч путей, опер в..
A56.014	Реконструкция мочеточника кишечным сегментом	11M03	S110301	Новообр в почках и мочевыв путях, ..
		11M04	S110401	Инф почек и мочевыв путей, опер в..
		11M05	S110501	МКБ, опер выс/ур
		11M07	S110701	Стриктура уретры с опер
		11M99	S119901	Др забол почек и моч путей, опер в..
A56.015	Катетеризация/стентирование мочеточника	11M03	S110303	Новообр в почках и мочевыв путях, ..
		11M04	S110403	Инф почек и мочевыв путей, опер н..
		11M05	S110502	МКБ, опер низк/ур
		11M07	S110701	Стриктура уретры с опер
		11M99	S119903	Др забол почек и моч путей, опер н..
A56.016	Трансуретральная эндоскопическая уретеролитотрипсия	11M03	S110301	Новообр в почках и мочевыв путях, ..
		11M04	S110401	Инф почек и мочевыв путей, опер в..
		11M05	S110501	МКБ, опер выс/ур
		11M07	S110701	Стриктура уретры с опер
		11M99	S119901	Др забол почек и моч путей, опер в..
A56.017	Трансуретральная эндоскопическая уретеролитотрипсия лазерная	11M03	S110301	Новообр в почках и мочевыв путях, ..
		11M04	S110401	Инф почек и мочевыв путей, опер в..
		11M05	S110501	МКБ, опер выс/ур
		11M07	S110701	Стриктура уретры с опер
		11M99	S119901	Др забол почек и моч путей, опер в..
A56.018	Установка катетера в верхние мочевыводящие пути	11M03	S110303	Новообр в почках и мочевыв путях, ..
		11M04	S110403	Инф почек и мочевыв путей, опер н..
		11M05	S110502	МКБ, опер низк/ур
		11M07	S110701	Стриктура уретры с опер
		11M99	S119903	Др забол почек и моч путей, опер н..
		БДК11	D11MD01	Забол почек и моч путей, до сут, оп..
A56.019	Бужирование мочеточника	11M03	S110303	Новообр в почках и мочевыв путях, ..
		11M04	S110403	Инф почек и мочевыв путей, опер н..
		11M05	S110502	МКБ, опер низк/ур
		11M07	S110701	Стриктура уретры с опер
		11M99	S119903	Др забол почек и моч путей, опер н..
A56.020	Чрескожная уретеротомия	11M03	S110302	Новообр в почках и мочевыв путях, ..
		11M04	S110402	Инф почек и мочевыв путей, опер ср..
		11M05	S110501	МКБ, опер выс/ур
		11M07	S110701	Стриктура уретры с опер
		11M99	S119902	Др забол почек и моч путей, опер ср..
A56.021	Перкутанная (чресфистульная) эндуретеротомия	11M03	S110302	Новообр в почках и мочевыв путях, ..
		11M04	S110402	Инф почек и мочевыв путей, опер ср..
		11M05	S110501	МКБ, опер выс/ур
		11M07	S110701	Стриктура уретры с опер
		11M99	S119902	Др забол почек и моч путей, опер ср..
A56.022	Иссечение уретероцеле с пластикой мочеточника	11M03	S110302	Новообр в почках и мочевыв путях, ..
		11M04	S110402	Инф почек и мочевыв путей, опер ср..
		11M05	S110501	МКБ, опер выс/ур
		11M07	S110701	Стриктура уретры с опер

A56.022	Иссечение уретероцеле с пластикой мочеточника	11M99	S119902	Др забол почек и моч путей, опер ср..
A56.023	Иссечение уретероцеле с уретеросигмоанастомозом	11M03	S110302	Новообр в почках и мочевыв путях, ..
		11M04	S110402	Инф почек и мочевыв путей, опер ср..
		11M05	S110501	МКБ, опер выс/ур
		11M07	S110701	Стриктура уретры с опер
		11M99	S119902	Др забол почек и моч путей, опер ср..
A56.024	Уретероцистоанастомоз	11M03	S110302	Новообр в почках и мочевыв путях, ..
		11M04	S110402	Инф почек и мочевыв путей, опер ср..
		11M05	S110501	МКБ, опер выс/ур
		11M07	S110701	Стриктура уретры с опер
		11M99	S119902	Др забол почек и моч путей, опер ср..
A56.025	Уретероцистоанастомоз с использованием видеоэндоскопических технологий	11M03	S110301	Новообр в почках и мочевыв путях, ..
		11M04	S110401	Инф почек и мочевыв путей, опер в..
		11M07	S110701	Стриктура уретры с опер
		11M99	S119901	Др забол почек и моч путей, опер в..
A56.026	Цистоуретеропластика (операция Боари)	11M03	S110301	Новообр в почках и мочевыв путях, ..
		11M04	S110401	Инф почек и мочевыв путей, опер в..
		11M05	S110501	МКБ, опер выс/ур
		11M07	S110701	Стриктура уретры с опер
		11M99	S119901	Др забол почек и моч путей, опер в..
A56.027	Баллонная дилятация мочеточника	11M03	S110303	Новообр в почках и мочевыв путях, ..
		11M04	S110403	Инф почек и мочевыв путей, опер н..
		11M05	S110502	МКБ, опер низк/ур
		11M07	S110701	Стриктура уретры с опер
		11M99	S119903	Др забол почек и моч путей, опер н..
A56.028	Трансуретральная эндоскопическая пиелолитотрипсия	11M03	S110302	Новообр в почках и мочевыв путях, ..
		11M04	S110402	Инф почек и мочевыв путей, опер ср..
		11M05	S110501	МКБ, опер выс/ур
		11M07	S110701	Стриктура уретры с опер
		11M99	S119902	Др забол почек и моч путей, опер ср..
A56.029	Трансуретральная эндоскопическая пиелолитотрипсия с литоэкстракцией	11M03	S110302	Новообр в почках и мочевыв путях, ..
		11M04	S110402	Инф почек и мочевыв путей, опер ср..
		11M05	S110501	МКБ, опер выс/ур
		11M07	S110701	Стриктура уретры с опер
		11M99	S119902	Др забол почек и моч путей, опер ср..
A56.030	Трансуретральная пиелокаликолитотрипсия с использованием мочеточникового кожуха	11M03	S110302	Новообр в почках и мочевыв путях, ..
		11M04	S110402	Инф почек и мочевыв путей, опер ср..
		11M05	S110501	МКБ, опер выс/ур
		11M07	S110701	Стриктура уретры с опер
		11M99	S119902	Др забол почек и моч путей, опер ср..
A56.031	Трансуретральная фибропиелокаликолитотрипсия	11M03	S110302	Новообр в почках и мочевыв путях, ..
		11M04	S110402	Инф почек и мочевыв путей, опер ср..
		11M05	S110501	МКБ, опер выс/ур
		11M07	S110701	Стриктура уретры с опер
		11M99	S119902	Др забол почек и моч путей, опер ср..
A56.032	Трансуретральная эндоскопическая цистолитотрипсия	11M03	S110302	Новообр в почках и мочевыв путях, ..
		11M04	S110402	Инф почек и мочевыв путей, опер ср..
		11M05	S110501	МКБ, опер выс/ур
		11M07	S110701	Стриктура уретры с опер
		11M99	S119902	Др забол почек и моч путей, опер ср..
A56.033	Трансуретральная уретеролитоэкстракция	11M03	S110303	Новообр в почках и мочевыв путях, ..
		11M04	S110403	Инф почек и мочевыв путей, опер н..
		11M05	S110502	МКБ, опер низк/ур
		11M07	S110701	Стриктура уретры с опер
		11M99	S119903	Др забол почек и моч путей, опер н..
A56.034	Внутренняя (трансуретральная) уретеротомия	11M03	S110302	Новообр в почках и мочевыв путях, ..
		11M04	S110402	Инф почек и мочевыв путей, опер ср..
		11M05	S110501	МКБ, опер выс/ур

A56.034	Внутренняя (трансуретральная) уретеротомия	11M07	S110701	Стриктура уретры с опер
		11M99	S119902	Др забол почек и моч путей, опер ср..
A56.035	Уретероцистонеостомии	11M03	S110302	Новообр в почках и мочевыв путях, ..
		11M04	S110402	Инф почек и мочевыв путей, опер ср..
		11M05	S110501	МКБ, опер выс/ур
		11M07	S110701	Стриктура уретры с опер
		11M99	S119902	Др забол почек и моч путей, опер ср..
A56.036	Антеградная перкутанная уретеролитотрипсия	11M03	S110302	Новообр в почках и мочевыв путях, ..
		11M04	S110402	Инф почек и мочевыв путей, опер ср..
		11M05	S110501	МКБ, опер выс/ур
		11M07	S110701	Стриктура уретры с опер
		11M99	S119902	Др забол почек и моч путей, опер ср..
A56.037	Удаление катетера/стента из верхних мочевыводящих путей	11M03	S110303	Новообр в почках и мочевыв путях, ..
		11M04	S110403	Инф почек и мочевыв путей, опер н..
		11M05	S110502	МКБ, опер низк/ур
		11M07	S110701	Стриктура уретры с опер
		11M99	S119903	Др забол почек и моч путей, опер н..
		БДК11	D11MD01	Забол почек и моч путей, до сут, оп..
A56.038	Уретеролиз	11M03	S110303	Новообр в почках и мочевыв путях, ..
		11M04	S110403	Инф почек и мочевыв путей, опер н..
		11M05	S110502	МКБ, опер низк/ур
		11M07	S110701	Стриктура уретры с опер
		11M99	S119903	Др забол почек и моч путей, опер н..
A56.039	Уретеролиз с использованием видеоэндоскопических технологий	11M03	S110302	Новообр в почках и мочевыв путях, ..
		11M04	S110402	Инф почек и мочевыв путей, опер ср..
		11M05	S110501	МКБ, опер выс/ур
		11M07	S110701	Стриктура уретры с опер
		11M99	S119902	Др забол почек и моч путей, опер ср..
A56.040	Пластика мочеточниково-влагалищного свища	11M03	S110302	Новообр в почках и мочевыв путях, ..
		11M04	S110402	Инф почек и мочевыв путей, опер ср..
		11M05	S110501	МКБ, опер выс/ур
		11M07	S110701	Стриктура уретры с опер
		11M99	S119902	Др забол почек и моч путей, опер ср..
A57.001	Удаление камней мочевого пузыря	11M03	S110303	Новообр в почках и мочевыв путях, ..
		11M04	S110403	Инф почек и мочевыв путей, опер н..
		11M05	S110502	МКБ, опер низк/ур
		11M07	S110701	Стриктура уретры с опер
		11M99	S119903	Др забол почек и моч путей, опер н..
A57.002	Трансуретральная контактная цистолитотрипсия	11M03	S110302	Новообр в почках и мочевыв путях, ..
		11M04	S110402	Инф почек и мочевыв путей, опер ср..
		11M05	S110501	МКБ, опер выс/ур
		11M07	S110701	Стриктура уретры с опер
		11M99	S119902	Др забол почек и моч путей, опер ср..
A57.003	Мочевой отвод к кишечнику с цистэктомией (полной или частичной)	11M03	S110301	Новообр в почках и мочевыв путях, ..
		11M04	S110401	Инф почек и мочевыв путей, опер в..
		11M05	S110501	МКБ, опер выс/ур
		11M07	S110701	Стриктура уретры с опер
		11M99	S119901	Др забол почек и моч путей, опер в..
A57.004	Нефроцистанастомоз	11M03	S110302	Новообр в почках и мочевыв путях, ..
		11M04	S110402	Инф почек и мочевыв путей, опер ср..
		11M05	S110501	МКБ, опер выс/ур
		11M07	S110701	Стриктура уретры с опер
		11M99	S119902	Др забол почек и моч путей, опер ср..
A57.005	Цистотомия	11M03	S110303	Новообр в почках и мочевыв путях, ..
		11M04	S110403	Инф почек и мочевыв путей, опер н..
		11M05	S110502	МКБ, опер низк/ур
		11M07	S110701	Стриктура уретры с опер
		11M99	S119903	Др забол почек и моч путей, опер н..

A57.006	Цистостомия	11M03	S110303	Новообр в почках и мочевыв путях, ..
		11M04	S110403	Инф почек и мочевыв путей, опер н..
		11M05	S110502	МКБ, опер низк/ур
		11M07	S110701	Стриктура уретры с опер
		11M99	S119903	Др забол почек и моч путей, опер н..
A57.007	Эпицистостомия	11M03	S110303	Новообр в почках и мочевыв путях, ..
		11M04	S110403	Инф почек и мочевыв путей, опер н..
		11M05	S110502	МКБ, опер низк/ур
		11M07	S110701	Стриктура уретры с опер
		11M99	S119903	Др забол почек и моч путей, опер н..
		БДК11	D11MD01	Забол почек и моч путей, до сут, оп..
A57.008	Трансуретральная резекция мочевого пузыря	11M03	S110302	Новообр в почках и мочевыв путях, ..
		11M04	S110402	Инф почек и мочевыв путей, опер ср..
		11M05	S110501	МКБ, опер выс/ур
		11M07	S110701	Стриктура уретры с опер
		11M99	S119902	Др забол почек и моч путей, опер ср..
A57.009	Трансуретральная резекция мочевого пузыря с интраоперационной фотодинамической терапией, гипертермией или низкоинтенсивным лазерным излучением	11M03	S110302	Новообр в почках и мочевыв путях, ..
		11M04	S110402	Инф почек и мочевыв путей, опер ср..
		11M05	S110501	МКБ, опер выс/ур
		11M07	S110701	Стриктура уретры с опер
		11M99	S119902	Др забол почек и моч путей, опер ср..
A57.010	Трансуретральная резекция шейки мочевого пузыря	11M03	S110302	Новообр в почках и мочевыв путях, ..
		11M04	S110402	Инф почек и мочевыв путей, опер ср..
		11M05	S110501	МКБ, опер выс/ур
		11M07	S110701	Стриктура уретры с опер
		11M99	S119902	Др забол почек и моч путей, опер ср..
A57.011	Дивертикулэктомия мочевого пузыря	11M03	S110303	Новообр в почках и мочевыв путях, ..
		11M04	S110403	Инф почек и мочевыв путей, опер н..
		11M05	S110502	МКБ, опер низк/ур
		11M07	S110701	Стриктура уретры с опер
		11M99	S119903	Др забол почек и моч путей, опер н..
A57.012	Дивертикулэктомия мочевого пузыря с использованием видеоэндоскопических технологий	11M03	S110302	Новообр в почках и мочевыв путях, ..
		11M04	S110402	Инф почек и мочевыв путей, опер ср..
		11M05	S110501	МКБ, опер выс/ур
		11M07	S110701	Стриктура уретры с опер
		11M99	S119902	Др забол почек и моч путей, опер ср..
A57.013	Резекция мочевого пузыря	11M03	S110302	Новообр в почках и мочевыв путях, ..
		11M04	S110402	Инф почек и мочевыв путей, опер ср..
		11M05	S110501	МКБ, опер выс/ур
		11M07	S110701	Стриктура уретры с опер
		11M99	S119902	Др забол почек и моч путей, опер ср..
A57.014	Лапароскопическая резекция мочевого пузыря	11M03	S110301	Новообр в почках и мочевыв путях, ..
		11M04	S110401	Инф почек и мочевыв путей, опер в..
		11M05	S110501	МКБ, опер выс/ур
		11M07	S110701	Стриктура уретры с опер
		11M99	S119901	Др забол почек и моч путей, опер в..
A57.015	Резекция мочевого пузыря с уретероцистоанастомозом	11M03	S110302	Новообр в почках и мочевыв путях, ..
		11M04	S110402	Инф почек и мочевыв путей, опер ср..
		11M05	S110501	МКБ, опер выс/ур
		11M07	S110701	Стриктура уретры с опер
		11M99	S119902	Др забол почек и моч путей, опер ср..
A57.016	Трансвезикальная электроэксцизия новообразования мочевого пузыря	11M03	S110303	Новообр в почках и мочевыв путях, ..
		11M04	S110403	Инф почек и мочевыв путей, опер н..
		11M05	S110502	МКБ, опер низк/ур
		11M07	S110701	Стриктура уретры с опер
		11M99	S119903	Др забол почек и моч путей, опер н..
A57.017	Радикальная цистэктомия	11M03	S110302	Новообр в почках и мочевыв путях, ..
		11M04	S110402	Инф почек и мочевыв путей, опер ср..

A57.017	Радикальная цистэктомия	11M05	S110501	МКБ, опер выс/ур
		11M07	S110701	Стриктура уретры с опер
		11M99	S119902	Др забол почек и моч путей, опер ср..
A57.018	Радикальная цистэктомия с уретерокутанеостомией	11M03	S110301	Новообр в почках и мочевыв путях, ..
		11M04	S110401	Инф почек и мочевыв путей, опер в..
		11M05	S110501	МКБ, опер выс/ур
		11M07	S110701	Стриктура уретры с опер
		11M99	S119901	Др забол почек и моч путей, опер в..
A57.019	Радикальная цистэктомия с формированием стомы с использованием видеоэндоскопических технологий	11M03	S110301	Новообр в почках и мочевыв путях, ..
		11M04	S110401	Инф почек и мочевыв путей, опер в..
		11M07	S110701	Стриктура уретры с опер
		11M99	S119901	Др забол почек и моч путей, опер в..
A57.020	Радикальная цистэктомия с ортотопической реконструкцией мочевого резервуара	11M03	S110301	Новообр в почках и мочевыв путях, ..
		11M04	S110401	Инф почек и мочевыв путей, опер в..
		11M05	S110501	МКБ, опер выс/ур
		11M07	S110701	Стриктура уретры с опер
		11M99	S119901	Др забол почек и моч путей, опер в..
A57.021	Радикальная цистэктомия с ортотопической реконструкцией мочевого резервуара с использованием видеоэндоскопических технологий	11M03	S110301	Новообр в почках и мочевыв путях, ..
		11M04	S110401	Инф почек и мочевыв путей, опер в..
		11M07	S110701	Стриктура уретры с опер
		11M99	S119901	Др забол почек и моч путей, опер в..
A57.022	Радикальная цистэктомия с использованием видеоэндоскопических технологий	11M03	S110301	Новообр в почках и мочевыв путях, ..
		11M04	S110401	Инф почек и мочевыв путей, опер в..
		11M05	S110501	МКБ, опер выс/ур
		11M07	S110701	Стриктура уретры с опер
		11M99	S119901	Др забол почек и моч путей, опер в..
A57.023	Цистэктомия с уретеросигмоанастомозом	11M03	S110301	Новообр в почках и мочевыв путях, ..
		11M04	S110401	Инф почек и мочевыв путей, опер в..
		11M05	S110501	МКБ, опер выс/ур
		11M07	S110701	Стриктура уретры с опер
		11M99	S119901	Др забол почек и моч путей, опер в..
A57.024	Радикальная цистэктомия с гетеротопической реконструкцией мочевого резервуара	11M03	S110301	Новообр в почках и мочевыв путях, ..
		11M04	S110401	Инф почек и мочевыв путей, опер в..
		11M05	S110501	МКБ, опер выс/ур
		11M07	S110701	Стриктура уретры с опер
		11M99	S119901	Др забол почек и моч путей, опер в..
A57.025	Радикальная цистэктомия с гетеротопической реконструкцией мочевого резервуара с использованием видеоэндоскопических технологий	11M03	S110301	Новообр в почках и мочевыв путях, ..
		11M04	S110401	Инф почек и мочевыв путей, опер в..
		11M07	S110701	Стриктура уретры с опер
		11M99	S119901	Др забол почек и моч путей, опер в..
A57.026	Радикальная цистэктомия с кожной уретероилеостомией	11M03	S110301	Новообр в почках и мочевыв путях, ..
		11M04	S110401	Инф почек и мочевыв путей, опер в..
		11M05	S110501	МКБ, опер выс/ур
		11M07	S110701	Стриктура уретры с опер
		11M99	S119901	Др забол почек и моч путей, опер в..
A57.027	Радикальная цистэктомия с кожной уретероилеостомией с использованием видеоэндоскопических технологий	11M03	S110301	Новообр в почках и мочевыв путях, ..
		11M04	S110401	Инф почек и мочевыв путей, опер в..
		11M07	S110701	Стриктура уретры с опер
		11M99	S119901	Др забол почек и моч путей, опер в..
A57.028	Радикальная цистэктомия с уретерокутанеостомией с использованием видеоэндоскопических технологий	11M03	S110301	Новообр в почках и мочевыв путях, ..
		11M04	S110401	Инф почек и мочевыв путей, опер в..
		11M07	S110701	Стриктура уретры с опер
		11M99	S119901	Др забол почек и моч путей, опер в..
A57.029	Радикальная цистопростатэктомия	11M03	S110302	Новообр в почках и мочевыв путях, ..
		11M04	S110402	Инф почек и мочевыв путей, опер ср..
		11M05	S110501	МКБ, опер выс/ур
		11M07	S110701	Стриктура уретры с опер
		11M99	S119902	Др забол почек и моч путей, опер ср..

A57.030	Радикальная цистпростатэктомия с уретерокутанеостомией	11M03	S110301	Новообр в почках и мочевыв путях, ..
		11M04	S110401	Инф почек и мочевыв путей, опер в..
		11M05	S110501	МКБ, опер выс/ур
		11M07	S110701	Стриктура уретры с опер
		11M99	S119901	Др забол почек и моч путей, опер в..
A57.031	Радикальная цистпростатэктомия с формированием стомы с использованием видеоэндоскопических технологий	11M03	S110301	Новообр в почках и мочевыв путях, ..
		11M04	S110401	Инф почек и мочевыв путей, опер в..
		11M07	S110701	Стриктура уретры с опер
		11M99	S119901	Др забол почек и моч путей, опер в..
A57.032	Радикальная цистпростатэктомия с ортотопической реконструкцией мочевого резервуара	11M03	S110301	Новообр в почках и мочевыв путях, ..
		11M04	S110401	Инф почек и мочевыв путей, опер в..
		11M05	S110501	МКБ, опер выс/ур
		11M07	S110701	Стриктура уретры с опер
		11M99	S119901	Др забол почек и моч путей, опер в..
A57.033	Радикальная цистпростатэктомия с ортотопической реконструкцией мочевого резервуара с использованием видеоэндоскопических технологий	11M03	S110301	Новообр в почках и мочевыв путях, ..
		11M04	S110401	Инф почек и мочевыв путей, опер в..
		11M07	S110701	Стриктура уретры с опер
		11M99	S119901	Др забол почек и моч путей, опер в..
A57.034	Радикальная цистпростатэктомия с использованием видеоэндоскопических технологий	11M03	S110301	Новообр в почках и мочевыв путях, ..
		11M04	S110401	Инф почек и мочевыв путей, опер в..
		11M07	S110701	Стриктура уретры с опер
		11M99	S119901	Др забол почек и моч путей, опер в..
A57.035	Лапароскопическая цистпростатвезикулэктомия	11M03	S110301	Новообр в почках и мочевыв путях, ..
		11M04	S110401	Инф почек и мочевыв путей, опер в..
		11M07	S110701	Стриктура уретры с опер
		11M99	S119901	Др забол почек и моч путей, опер в..
A57.036	Радикальная цистпростатэктомия с кожной уретероилеостомией	11M03	S110301	Новообр в почках и мочевыв путях, ..
		11M04	S110401	Инф почек и мочевыв путей, опер в..
		11M05	S110501	МКБ, опер выс/ур
		11M07	S110701	Стриктура уретры с опер
		11M99	S119901	Др забол почек и моч путей, опер в..
A57.037	Радикальная цистпростатэктомия с кожной уретероилеостомией с использованием видеоэндоскопических технологий	11M03	S110301	Новообр в почках и мочевыв путях, ..
		11M04	S110401	Инф почек и мочевыв путей, опер в..
		11M07	S110701	Стриктура уретры с опер
		11M99	S119901	Др забол почек и моч путей, опер в..
A57.038	Радикальная цистпростатэктомия с гетеротопической реконструкцией мочевого резервуара	11M03	S110301	Новообр в почках и мочевыв путях, ..
		11M04	S110401	Инф почек и мочевыв путей, опер в..
		11M05	S110501	МКБ, опер выс/ур
		11M07	S110701	Стриктура уретры с опер
		11M99	S119901	Др забол почек и моч путей, опер в..
A57.039	Радикальная цистпростатэктомия с гетеротопической реконструкцией мочевого резервуара с использованием видеоэндоскопических технологий	11M03	S110301	Новообр в почках и мочевыв путях, ..
		11M04	S110401	Инф почек и мочевыв путей, опер в..
		11M07	S110701	Стриктура уретры с опер
		11M99	S119901	Др забол почек и моч путей, опер в..
A57.040	Реконструкция мочевого пузыря	11M03	S110302	Новообр в почках и мочевыв путях, ..
		11M04	S110402	Инф почек и мочевыв путей, опер ср..
		11M05	S110501	МКБ, опер выс/ур
		11M07	S110701	Стриктура уретры с опер
		11M99	S119902	Др забол почек и моч путей, опер ср..
A57.041	Реконструкция мочевого пузыря с цистэктомией (полной или частичной)	11M03	S110302	Новообр в почках и мочевыв путях, ..
		11M04	S110402	Инф почек и мочевыв путей, опер ср..
		11M05	S110501	МКБ, опер выс/ур
		11M07	S110701	Стриктура уретры с опер
		11M99	S119902	Др забол почек и моч путей, опер ср..
A57.042	Пластика шейки мочевого пузыря	11M03	S110301	Новообр в почках и мочевыв путях, ..
		11M04	S110401	Инф почек и мочевыв путей, опер в..
		11M05	S110501	МКБ, опер выс/ур
		11M07	S110701	Стриктура уретры с опер

A57.042	Пластика шейки мочевого пузыря	11M99	S119901	Др забол почек и моч путей, опер в..
A57.043	Пластика мочевого пузыря с использованием местных тканей при экстрофии	11M03	S110301	Новообр в почках и мочевыв путях, ..
		11M04	S110401	Инф почек и мочевыв путей, опер в..
		11M05	S110501	МКБ, опер выс/ур
		11M07	S110701	Стриктура уретры с опер
		11M99	S119901	Др забол почек и моч путей, опер в..
A57.044	Иссечение наружно-мочепузырного свища	11M03	S110303	Новообр в почках и мочевыв путях, ..
		11M04	S110403	Инф почек и мочевыв путей, опер н..
		11M05	S110502	МКБ, опер низк/ур
		11M07	S110701	Стриктура уретры с опер
		11M99	S119903	Др забол почек и моч путей, опер н..
A57.045	Рассечение внутренних спаек	11M03	S110303	Новообр в почках и мочевыв путях, ..
		11M04	S110403	Инф почек и мочевыв путей, опер н..
		11M05	S110502	МКБ, опер низк/ур
		11M07	S110701	Стриктура уретры с опер
		11M99	S119903	Др забол почек и моч путей, опер н..
A57.046	Наружная уретротомия	11M03	S110303	Новообр в почках и мочевыв путях, ..
		11M04	S110403	Инф почек и мочевыв путей, опер н..
		11M05	S110502	МКБ, опер низк/ур
		11M07	S110701	Стриктура уретры с опер
		11M99	S119903	Др забол почек и моч путей, опер н..
		БДК11	D11MD01	Забол почек и моч путей, до сут, оп..
A57.047	Иссечение наружно-уретрального свища	11M03	S110303	Новообр в почках и мочевыв путях, ..
		11M04	S110403	Инф почек и мочевыв путей, опер н..
		11M05	S110502	МКБ, опер низк/ур
		11M07	S110701	Стриктура уретры с опер
		11M99	S119903	Др забол почек и моч путей, опер н..
A57.048	Иссечение пузырно-кишечного свища	11M03	S110302	Новообр в почках и мочевыв путях, ..
		11M04	S110402	Инф почек и мочевыв путей, опер ср..
		11M05	S110501	МКБ, опер выс/ур
		11M07	S110701	Стриктура уретры с опер
		11M99	S119902	Др забол почек и моч путей, опер ср..
A57.049	Уретровезикопексия	11M03	S110302	Новообр в почках и мочевыв путях, ..
		11M04	S110402	Инф почек и мочевыв путей, опер ср..
		11M05	S110501	МКБ, опер выс/ур
		11M07	S110701	Стриктура уретры с опер
		11M99	S119902	Др забол почек и моч путей, опер ср..
A57.050	Пункция паравезикального абсцесса	11M03	S110303	Новообр в почках и мочевыв путях, ..
		11M04	S110403	Инф почек и мочевыв путей, опер н..
		11M05	S110502	МКБ, опер низк/ур
		11M07	S110701	Стриктура уретры с опер
		11M99	S119903	Др забол почек и моч путей, опер н..
		БДК11	D11MD01	Забол почек и моч путей, до сут, оп..
A57.051	Сфинктеропластика мочевого пузыря	11M03	S110302	Новообр в почках и мочевыв путях, ..
		11M04	S110402	Инф почек и мочевыв путей, опер ср..
		11M05	S110501	МКБ, опер выс/ур
		11M07	S110701	Стриктура уретры с опер
		11M99	S119902	Др забол почек и моч путей, опер ср..
A57.052	Сфинктеропластика с имплантацией искусственного сфинктера	11M03	S110302	Новообр в почках и мочевыв путях, ..
		11M04	S110402	Инф почек и мочевыв путей, опер ср..
		11M05	S110501	МКБ, опер выс/ур
		11M07	S110701	Стриктура уретры с опер
		11M99	S119902	Др забол почек и моч путей, опер ср..
A57.053	Ушивание раны мочевого пузыря при проникающем ранении или разрыве	11M03	S110301	Новообр в почках и мочевыв путях, ..
		11M04	S110401	Инф почек и мочевыв путей, опер в..
		11M07	S110701	Стриктура уретры с опер
		11M99	S119901	Др забол почек и моч путей, опер в..
A57.054	Денервация мочевого пузыря с использованием	11M03	S110302	Новообр в почках и мочевыв путях, ..

A57.054	Денервация мочевого пузыря с использованием лекарственных препаратов	11M04	S110402	Инф почек и мочевыв путей, опер ср..
		11M05	S110501	МКБ, опер выс/ур
		11M07	S110701	Стриктура уретры с опер
		11M99	S119902	Др забол почек и моч путей, опер ср..
A57.055	Пластика уретрально-прямокишечного свища	11M03	S110302	Новообр в почках и мочевыв путях, ..
		11M04	S110402	Инф почек и мочевыв путей, опер ср..
		11M05	S110501	МКБ, опер выс/ур
		11M07	S110701	Стриктура уретры с опер
		11M99	S119902	Др забол почек и моч путей, опер ср..
A57.056	Вскрытие и дренирование парапузырного пространства	11M03	S110302	Новообр в почках и мочевыв путях, ..
		11M04	S110402	Инф почек и мочевыв путей, опер ср..
		11M05	S110501	МКБ, опер выс/ур
		11M07	S110701	Стриктура уретры с опер
		11M99	S119902	Др забол почек и моч путей, опер ср..
A57.057	Удаление инородного тела мочевого пузыря	11M03	S110302	Новообр в почках и мочевыв путях, ..
		11M04	S110402	Инф почек и мочевыв путей, опер ср..
		11M05	S110501	МКБ, опер выс/ур
		11M07	S110701	Стриктура уретры с опер
		11M99	S119902	Др забол почек и моч путей, опер ср..
A57.058	Имплантация электронного стимулятора в мочевой пузырь	11M03	S110303	Новообр в почках и мочевыв путях, ..
		11M04	S110403	Инф почек и мочевыв путей, опер н..
		11M05	S110502	МКБ, опер низк/ур
		11M07	S110701	Стриктура уретры с опер
		11M99	S119903	Др забол почек и моч путей, опер н..
A57.059	Иссечение кисты урахуса	11M03	S110301	Новообр в почках и мочевыв путях, ..
		11M04	S110401	Инф почек и мочевыв путей, опер в..
		11M05	S110501	МКБ, опер выс/ур
		11M07	S110701	Стриктура уретры с опер
		11M99	S119901	Др забол почек и моч путей, опер в..
A58.001	Удаление камней уретры	11M03	S110303	Новообр в почках и мочевыв путях, ..
		11M04	S110403	Инф почек и мочевыв путей, опер н..
		11M05	S110502	МКБ, опер низк/ур
		11M07	S110701	Стриктура уретры с опер
		11M99	S119903	Др забол почек и моч путей, опер н..
A58.002	Уретральная меатотомия	11M03	S110303	Новообр в почках и мочевыв путях, ..
		11M04	S110403	Инф почек и мочевыв путей, опер н..
		11M05	S110502	МКБ, опер низк/ур
		11M07	S110701	Стриктура уретры с опер
		11M99	S119903	Др забол почек и моч путей, опер н..
A58.003	Восстановление уретры	11M03	S110302	Новообр в почках и мочевыв путях, ..
		11M04	S110402	Инф почек и мочевыв путей, опер ср..
		11M05	S110501	МКБ, опер выс/ур
		11M07	S110701	Стриктура уретры с опер
		11M99	S119902	Др забол почек и моч путей, опер ср..
A58.004	Восстановление уретры с использованием кожного лоскута	11M03	S110301	Новообр в почках и мочевыв путях, ..
		11M04	S110401	Инф почек и мочевыв путей, опер в..
		11M05	S110501	МКБ, опер выс/ур
		11M07	S110701	Стриктура уретры с опер
		11M99	S119901	Др забол почек и моч путей, опер в..
A58.005	Восстановление уретры с использованием реваскуляризированного свободного лоскута	11M03	S110301	Новообр в почках и мочевыв путях, ..
		11M04	S110401	Инф почек и мочевыв путей, опер в..
		11M05	S110501	МКБ, опер выс/ур
		11M07	S110701	Стриктура уретры с опер
		11M99	S119901	Др забол почек и моч путей, опер в..
A58.006	Восстановление уретры с использованием слизистой рта	11M03	S110301	Новообр в почках и мочевыв путях, ..
		11M04	S110401	Инф почек и мочевыв путей, опер в..
		11M05	S110501	МКБ, опер выс/ур
		11M07	S110701	Стриктура уретры с опер

A58.006	рта	11M99	S119901	Др забол почек и моч путей, опер в..
A58.007	Рассечение стриктуры уретры	11M03	S110303	Новообр в почках и мочевыв путях, ..
		11M04	S110403	Инф почек и мочевыв путей, опер н..
		11M05	S110502	МКБ, опер низк/ур
		11M07	S110701	Стриктура уретры с опер
		11M99	S119903	Др забол почек и моч путей, опер н..
A58.008	Рассечение стриктуры уретры с использованием видеоэндоскопических технологий	11M03	S110302	Новообр в почках и мочевыв путях, ..
		11M04	S110402	Инф почек и мочевыв путей, опер ср..
		11M05	S110501	МКБ, опер выс/ур
		11M07	S110701	Стриктура уретры с опер
		11M99	S119902	Др забол почек и моч путей, опер ср..
A58.009	Бужирование уретры	11M03	S110303	Новообр в почках и мочевыв путях, ..
		11M04	S110403	Инф почек и мочевыв путей, опер н..
		11M05	S110502	МКБ, опер низк/ур
		11M07	S110701	Стриктура уретры с опер
		11M99	S119903	Др забол почек и моч путей, опер н..
		БДК11	D11MD01	Забол почек и моч путей, до сут, оп..
A58.010	Удаление инородного тела уретры	11M03	S110303	Новообр в почках и мочевыв путях, ..
		11M04	S110403	Инф почек и мочевыв путей, опер н..
		11M05	S110502	МКБ, опер низк/ур
		11M07	S110701	Стриктура уретры с опер
		11M99	S119903	Др забол почек и моч путей, опер н..
		БДК11	D11MD01	Забол почек и моч путей, до сут, оп..
A58.011	Резекция уретры	11M03	S110302	Новообр в почках и мочевыв путях, ..
		11M04	S110402	Инф почек и мочевыв путей, опер ср..
		11M05	S110501	МКБ, опер выс/ур
		11M07	S110701	Стриктура уретры с опер
		11M99	S119902	Др забол почек и моч путей, опер ср..
A58.012	Иссечение парауретральной кисты	11M03	S110303	Новообр в почках и мочевыв путях, ..
		11M04	S110403	Инф почек и мочевыв путей, опер н..
		11M05	S110502	МКБ, опер низк/ур
		11M07	S110701	Стриктура уретры с опер
		11M99	S119903	Др забол почек и моч путей, опер н..
A58.013	Транспозиция уретры	11M03	S110302	Новообр в почках и мочевыв путях, ..
		11M04	S110402	Инф почек и мочевыв путей, опер ср..
		11M05	S110501	МКБ, опер выс/ур
		11M07	S110701	Стриктура уретры с опер
		11M99	S119902	Др забол почек и моч путей, опер ср..
A58.014	Удаление полипа уретры	11M03	S110303	Новообр в почках и мочевыв путях, ..
		11M04	S110403	Инф почек и мочевыв путей, опер н..
		11M05	S110502	МКБ, опер низк/ур
		11M07	S110701	Стриктура уретры с опер
		11M99	S119903	Др забол почек и моч путей, опер н..
		БДК11	D11MD01	Забол почек и моч путей, до сут, оп..
A58.015	Трансуретральное удаление кандилом уретры	11M03	S110303	Новообр в почках и мочевыв путях, ..
		11M04	S110403	Инф почек и мочевыв путей, опер н..
		11M05	S110502	МКБ, опер низк/ур
		11M07	S110701	Стриктура уретры с опер
		11M99	S119903	Др забол почек и моч путей, опер н..
		БДК11	D11MD01	Забол почек и моч путей, до сут, оп..
A58.016	Трансуретральная электрорезекция клапана уретры	11M03	S110303	Новообр в почках и мочевыв путях, ..
		11M04	S110403	Инф почек и мочевыв путей, опер н..
		11M05	S110502	МКБ, опер низк/ур
		11M07	S110701	Стриктура уретры с опер
		11M99	S119903	Др забол почек и моч путей, опер н..
A58.017	Внутренняя (трансуретральная) уретротомия	11M03	S110303	Новообр в почках и мочевыв путях, ..
		11M04	S110403	Инф почек и мочевыв путей, опер н..
		11M05	S110502	МКБ, опер низк/ур

A58.017	Внутренняя (трансуретральная) уретротомия	11M07	S110701	Стриктура уретры с опер
		11M99	S119903	Др забол почек и моч путей, опер н..
A58.018	Иссечение дивертикула уретры	11M03	S110303	Новообр в почках и мочевыв путях, ..
		11M04	S110403	Инф почек и мочевыв путей, опер н..
		11M05	S110502	МКБ, опер низк/ур
		11M07	S110701	Стриктура уретры с опер
		11M99	S119903	Др забол почек и моч путей, опер н..
A59.001	Удаление новообразования забрюшинного пространства	11M03	S110303	Новообр в почках и мочевыв путях, ..
		11M04	S110403	Инф почек и мочевыв путей, опер н..
		11M99	S119903	Др забол почек и моч путей, опер н..
A59.002	Лапароскопическое удаление новообразований брюшной полости и забрюшинного пространства	11M03	S110302	Новообр в почках и мочевыв путях, ..
		11M04	S110402	Инф почек и мочевыв путей, опер ср..
		11M99	S119902	Др забол почек и моч путей, опер ср..
A59.003	Удаление новообразования забрюшинного пространства с реконструктивно-пластическим компонентом	11M03	S110302	Новообр в почках и мочевыв путях, ..
		11M04	S110402	Инф почек и мочевыв путей, опер ср..
		11M99	S119902	Др забол почек и моч путей, опер ср..
A59.004	Удаление новообразования забрюшинного пространства с использованием видеоэндоскопических технологий	11M03	S110302	Новообр в почках и мочевыв путях, ..
		11M04	S110402	Инф почек и мочевыв путей, опер ср..
		11M99	S119902	Др забол почек и моч путей, опер ср..
A59.005	Удаление новообразования забрюшинного пространства комбинированное	11M03	S110302	Новообр в почках и мочевыв путях, ..
		11M04	S110402	Инф почек и мочевыв путей, опер ср..
		11M99	S119902	Др забол почек и моч путей, опер ср..
A59.006	Дренирование забрюшинного пространства	11M03	S110303	Новообр в почках и мочевыв путях, ..
		11M04	S110403	Инф почек и мочевыв путей, опер н..
		11M99	S119903	Др забол почек и моч путей, опер н..
A59.007	Дренирование забрюшинного абсцесса под контролем ультразвукового исследования	11M03	S110303	Новообр в почках и мочевыв путях, ..
		11M04	S110403	Инф почек и мочевыв путей, опер н..
		11M99	S119903	Др забол почек и моч путей, опер н..
		БДК11	D11MD01	Забол почек и моч путей, до сут, оп..
A63.012	Перевязка и пересечение яичковой вены	11M03	S110303	Новообр в почках и мочевыв путях, ..
		11M04	S110403	Инф почек и мочевыв путей, опер н..
		11M05	S110502	МКБ, опер низк/ур
		11M07	S110701	Стриктура уретры с опер
		11M99	S119903	Др забол почек и моч путей, опер н..
A63.013	Перевязка и пересечение яичковой вены с использованием видеоэндоскопических технологий	11M03	S110302	Новообр в почках и мочевыв путях, ..
		11M04	S110402	Инф почек и мочевыв путей, опер ср..
		11M05	S110501	МКБ, опер выс/ур
		11M07	S110701	Стриктура уретры с опер
		11M99	S119902	Др забол почек и моч путей, опер ср..
A63.014	Клипирование яичковой вены с использованием видеоэндоскопических технологий	11M03	S110302	Новообр в почках и мочевыв путях, ..
		11M04	S110402	Инф почек и мочевыв путей, опер ср..
		11M05	S110501	МКБ, опер выс/ур
		11M07	S110701	Стриктура уретры с опер
		11M99	S119902	Др забол почек и моч путей, опер ср..
A63.015	Реваскуляризация яичка микрохирургическая	11M03	S110301	Новообр в почках и мочевыв путях, ..
		11M04	S110401	Инф почек и мочевыв путей, опер в..
		11M05	S110501	МКБ, опер выс/ур
		11M07	S110701	Стриктура уретры с опер
		11M99	S119901	Др забол почек и моч путей, опер в..
A63.016	Перевязка и пересечение яичковой вены субингвинальное	11M03	S110303	Новообр в почках и мочевыв путях, ..
		11M04	S110403	Инф почек и мочевыв путей, опер н..
		11M05	S110502	МКБ, опер низк/ур
		11M07	S110701	Стриктура уретры с опер
		11M99	S119903	Др забол почек и моч путей, опер н..
B38.001	Катетеризация подключичной и других центральных вен с использованием туннельного катетера	11M03	S110303	Новообр в почках и мочевыв путях, ..
		11M04	S110403	Инф почек и мочевыв путей, опер н..
		11M99	S119903	Др забол почек и моч путей, опер н..
		БДК11	D11MD01	Забол почек и моч путей, до сут, оп..

B38.002	Имплантация подкожной венозной порт системы	11M03	S110303	Новообр в почках и мочевыв путях, ..
		11M04	S110403	Инф почек и мочевыв путей, опер н..
		11M99	S119903	Др забол почек и моч путей, опер н..
		БДК11	D11MD01	Забол почек и моч путей, до сут, оп..
B38.003	Замена центрального венозного катетера с использованием проводника	11M03	S110303	Новообр в почках и мочевыв путях, ..
		11M04	S110403	Инф почек и мочевыв путей, опер н..
		11M99	S119903	Др забол почек и моч путей, опер н..
		БДК11	D11MD01	Забол почек и моч путей, до сут, оп..
B38.004	Замена порта (сегмента) двухпросветного центрального венозного катетера	11M03	S110303	Новообр в почках и мочевыв путях, ..
		11M04	S110403	Инф почек и мочевыв путей, опер н..
		11M99	S119903	Др забол почек и моч путей, опер н..
		БДК11	D11MD01	Забол почек и моч путей, до сут, оп..
B38.005	Катетеризация подключичной и других центральных вен с использованием двухпросветного катетера	11M03	S110303	Новообр в почках и мочевыв путях, ..
		11M04	S110403	Инф почек и мочевыв путей, опер н..
		11M99	S119903	Др забол почек и моч путей, опер н..
		БДК11	D11MD01	Забол почек и моч путей, до сут, оп..
B38.006	Катетеризация подключичной и других центральных вен с использованием двухпросветного манжеточного туннельного катетера	11M03	S110303	Новообр в почках и мочевыв путях, ..
		11M04	S110403	Инф почек и мочевыв путей, опер н..
		11M99	S119903	Др забол почек и моч путей, опер н..
		БДК11	D11MD01	Забол почек и моч путей, до сут, оп..
B38.007	Катетеризация кубитальной и других периферических вен	11M03	S110303	Новообр в почках и мочевыв путях, ..
		11M04	S110403	Инф почек и мочевыв путей, опер н..
		11M99	S119903	Др забол почек и моч путей, опер н..
		БДК11	D11MD01	Забол почек и моч путей, до сут, оп..
B38.008	Катетеризация пупочных сосудов у новорожденных	11M03	S110303	Новообр в почках и мочевыв путях, ..
		11M04	S110403	Инф почек и мочевыв путей, опер н..
		11M99	S119903	Др забол почек и моч путей, опер н..
		БДК11	D11MD01	Забол почек и моч путей, до сут, оп..
B38.009	Пункция венозного синуса у новорожденного	11M03	S110303	Новообр в почках и мочевыв путях, ..
		11M04	S110403	Инф почек и мочевыв путей, опер н..
		11M99	S119903	Др забол почек и моч путей, опер н..
		БДК11	D11MD01	Забол почек и моч путей, до сут, оп..
B38.011	Катетеризация органных артерий	11M03	S110303	Новообр в почках и мочевыв путях, ..
		11M04	S110403	Инф почек и мочевыв путей, опер н..
		11M99	S119903	Др забол почек и моч путей, опер н..
		БДК11	D11MD01	Забол почек и моч путей, до сут, оп..
B38.012	Катетеризация артерий конечностей	11M03	S110303	Новообр в почках и мочевыв путях, ..
		11M04	S110403	Инф почек и мочевыв путей, опер н..
		11M99	S119903	Др забол почек и моч путей, опер н..
		БДК11	D11MD01	Забол почек и моч путей, до сут, оп..
B39.001	Пункция венозного синуса у новорожденного	11M03	S110303	Новообр в почках и мочевыв путях, ..
		11M04	S110403	Инф почек и мочевыв путей, опер н..
		11M99	S119903	Др забол почек и моч путей, опер н..
		БДК11	D11MD01	Забол почек и моч путей, до сут, оп..
B40.001	Получение цитологического препарата лимфатического узла	11M03	S110303	Новообр в почках и мочевыв путях, ..
		11M04	S110403	Инф почек и мочевыв путей, опер н..
		11M99	S119903	Др забол почек и моч путей, опер н..
		БДК11	D11MD01	Забол почек и моч путей, до сут, оп..
B40.002	Пункция лимфатического узла под контролем ультразвукового исследования	11M03	S110303	Новообр в почках и мочевыв путях, ..
		11M04	S110403	Инф почек и мочевыв путей, опер н..
		11M99	S119903	Др забол почек и моч путей, опер н..
		БДК11	D11MD01	Забол почек и моч путей, до сут, оп..
B40.003	Биопсия лимфатического узла	11M03	S110303	Новообр в почках и мочевыв путях, ..
		11M04	S110403	Инф почек и мочевыв путей, опер н..
		11M99	S119903	Др забол почек и моч путей, опер н..
		БДК11	D11MD01	Забол почек и моч путей, до сут, оп..
B40.004	Биопсия лимфатического узла под контролем ультразвукового исследования	11M03	S110303	Новообр в почках и мочевыв путях, ..
		11M04	S110403	Инф почек и мочевыв путей, опер н..

B40.004	Биопсия лимфатического узла под контролем ультразвукового исследования	11M99	S119903	Др забол почек и моч путей, опер н..
		БДК11	D11MD01	Забол почек и моч путей, до сут, оп..
B40.005	Биопсия лимфатического узла с использованием видеоэндоскопических технологий	11M03	S110303	Новообр в почках и мочевыв путях, ..
		11M04	S110403	Инф почек и мочевыв путей, опер н..
		11M99	S119903	Др забол почек и моч путей, опер н..
		БДК11	D11MD01	Забол почек и моч путей, до сут, оп..
B40.006	Биопсия лимфатического узла интраоперационная	11M03	S110303	Новообр в почках и мочевыв путях, ..
		11M04	S110403	Инф почек и мочевыв путей, опер н..
		11M99	S119903	Др забол почек и моч путей, опер н..
		БДК11	D11MD01	Забол почек и моч путей, до сут, оп..
B40.007	Пункция лимфатического узла	11M03	S110303	Новообр в почках и мочевыв путях, ..
		11M04	S110403	Инф почек и мочевыв путей, опер н..
		11M99	S119903	Др забол почек и моч путей, опер н..
		БДК11	D11MD01	Забол почек и моч путей, до сут, оп..
B41.001	Получение цитологического препарата костного мозга путем пункции	11M03	S110303	Новообр в почках и мочевыв путях, ..
		11M04	S110403	Инф почек и мочевыв путей, опер н..
		11M99	S119903	Др забол почек и моч путей, опер н..
		БДК11	D11MD01	Забол почек и моч путей, до сут, оп..
B41.002	Получение гистологического препарата костного мозга	11M03	S110303	Новообр в почках и мочевыв путях, ..
		11M04	S110403	Инф почек и мочевыв путей, опер н..
		11M99	S119903	Др забол почек и моч путей, опер н..
		БДК11	D11MD01	Забол почек и моч путей, до сут, оп..
B54.001	Биопсия брюшины	11M03	S110303	Новообр в почках и мочевыв путях, ..
		11M04	S110403	Инф почек и мочевыв путей, опер н..
		11M99	S119903	Др забол почек и моч путей, опер н..
		БДК11	D11MD01	Забол почек и моч путей, до сут, оп..
B55.001	Пиелоскопия	11M03	S110303	Новообр в почках и мочевыв путях, ..
		11M04	S110403	Инф почек и мочевыв путей, опер н..
		11M05	S110502	МКБ, опер низк/ур
		11M07	S110701	Стриктура уретры с опер
		11M99	S119903	Др забол почек и моч путей, опер н..
		БДК11	D11MD01	Забол почек и моч путей, до сут, оп..
B55.002	Чрескожная (чресфистульная) пиелоскопия	11M03	S110303	Новообр в почках и мочевыв путях, ..
		11M04	S110403	Инф почек и мочевыв путей, опер н..
		11M05	S110502	МКБ, опер низк/ур
		11M07	S110701	Стриктура уретры с опер
		11M99	S119903	Др забол почек и моч путей, опер н..
		БДК11	D11MD01	Забол почек и моч путей, до сут, оп..
B55.003	Биопсия почки под контролем ультразвукового исследования	11M03	S110303	Новообр в почках и мочевыв путях, ..
		11M04	S110403	Инф почек и мочевыв путей, опер н..
		11M05	S110502	МКБ, опер низк/ур
		11M07	S110701	Стриктура уретры с опер
		11M99	S119903	Др забол почек и моч путей, опер н..
		БДК11	D11MD01	Забол почек и моч путей, до сут, оп..
B56.001	Уретероскопия	11M03	S110303	Новообр в почках и мочевыв путях, ..
		11M04	S110403	Инф почек и мочевыв путей, опер н..
		11M05	S110502	МКБ, опер низк/ур
		11M07	S110701	Стриктура уретры с опер
		11M99	S119903	Др забол почек и моч путей, опер н..
		БДК11	D11MD01	Забол почек и моч путей, до сут, оп..
B56.002	Установка стента в мочевыводящие пути	11M03	S110303	Новообр в почках и мочевыв путях, ..
		11M04	S110403	Инф почек и мочевыв путей, опер н..
		11M05	S110502	МКБ, опер низк/ур
		11M07	S110701	Стриктура уретры с опер
		11M99	S119903	Др забол почек и моч путей, опер н..
		БДК11	D11MD01	Забол почек и моч путей, до сут, оп..
B56.003	Удаление стента из мочевыводящих путей	11M03	S110303	Новообр в почках и мочевыв путях, ..
		11M04	S110403	Инф почек и мочевыв путей, опер н..

B56.003	Удаление стента из мочевыводящих путей	11M05	S110502	МКБ, опер низк/ур
		11M07	S110701	Стриктура уретры с опер
		11M99	S119903	Др забол почек и моч путей, опер н..
		БДК11	D11MD01	Забол почек и моч путей, до сут, оп..
B57.001	Цистоскопия	11M03	S110303	Новообр в почках и мочевыв путях, ..
		11M04	S110403	Инф почек и мочевыв путей, опер н..
		11M05	S110502	МКБ, опер низк/ур
		11M07	S110701	Стриктура уретры с опер
		11M99	S119903	Др забол почек и моч путей, опер н..
		БДК11	D11MD01	Забол почек и моч путей, до сут, оп..
B57.002	Цистоскопия с моделированием устья мочеточника	11M03	S110303	Новообр в почках и мочевыв путях, ..
		11M04	S110403	Инф почек и мочевыв путей, опер н..
		11M05	S110502	МКБ, опер низк/ур
		11M07	S110701	Стриктура уретры с опер
		11M99	S119903	Др забол почек и моч путей, опер н..
B57.003	Цистоскопия с рассечением устья мочеточника	11M03	S110303	Новообр в почках и мочевыв путях, ..
		11M04	S110403	Инф почек и мочевыв путей, опер н..
		11M05	S110502	МКБ, опер низк/ур
		11M07	S110701	Стриктура уретры с опер
		11M99	S119903	Др забол почек и моч путей, опер н..
		БДК11	D11MD01	Забол почек и моч путей, до сут, оп..
B57.004	Катетеризация мочевого пузыря	11M03	S110303	Новообр в почках и мочевыв путях, ..
		11M04	S110403	Инф почек и мочевыв путей, опер н..
		11M05	S110502	МКБ, опер низк/ур
		11M07	S110701	Стриктура уретры с опер
		11M99	S119903	Др забол почек и моч путей, опер н..
		БДК11	D11MD01	Забол почек и моч путей, до сут, оп..
B57.005	Биопсия мочевого пузыря	11M03	S110303	Новообр в почках и мочевыв путях, ..
		11M04	S110403	Инф почек и мочевыв путей, опер н..
		11M05	S110502	МКБ, опер низк/ур
		11M07	S110701	Стриктура уретры с опер
		11M99	S119903	Др забол почек и моч путей, опер н..
		БДК11	D11MD01	Забол почек и моч путей, до сут, оп..
B57.006	Биопсия мочевого пузыря трансуретральная	11M03	S110303	Новообр в почках и мочевыв путях, ..
		11M04	S110403	Инф почек и мочевыв путей, опер н..
		11M05	S110502	МКБ, опер низк/ур
		11M07	S110701	Стриктура уретры с опер
		11M99	S119903	Др забол почек и моч путей, опер н..
		БДК11	D11MD01	Забол почек и моч путей, до сут, оп..
B58.001	Уретроскопия	11M03	S110303	Новообр в почках и мочевыв путях, ..
		11M04	S110403	Инф почек и мочевыв путей, опер н..
		11M05	S110502	МКБ, опер низк/ур
		11M07	S110701	Стриктура уретры с опер
		11M99	S119903	Др забол почек и моч путей, опер н..
		БДК11	D11MD01	Забол почек и моч путей, до сут, оп..
B58.002	Биопсия уретры	11M03	S110303	Новообр в почках и мочевыв путях, ..
		11M04	S110403	Инф почек и мочевыв путей, опер н..
		11M05	S110502	МКБ, опер низк/ур
		11M07	S110701	Стриктура уретры с опер
		11M99	S119903	Др забол почек и моч путей, опер н..
		БДК11	D11MD01	Забол почек и моч путей, до сут, оп..
B59.001	Пункция и аспирация кист забрюшного пространства	11M03	S110303	Новообр в почках и мочевыв путях, ..
		11M04	S110403	Инф почек и мочевыв путей, опер н..
		11M99	S119903	Др забол почек и моч путей, опер н..
		БДК11	D11MD01	Забол почек и моч путей, до сут, оп..
B59.002	Пункция и аспирация из кист забрюшного пространства под контролем ультразвукового исследования	11M03	S110303	Новообр в почках и мочевыв путях, ..
		11M04	S110403	Инф почек и мочевыв путей, опер н..
		11M99	S119903	Др забол почек и моч путей, опер н..

B59.002	исследования	БДК11	D11MD01	Забол почек и моч путей, до сут, оп..
B59.003	Биопсия околопочечной и перивезикальной ткани	11M03	S110303	Новообр в почках и мочевыв путях, ..
		11M04	S110403	Инф почек и мочевыв путей, опер н..
		11M99	S119903	Др забол почек и моч путей, опер н..
		БДК11	D11MD01	Забол почек и моч путей, до сут, оп..

4.12. БДК 12 «Болезни мужской половой системы»

Базовая диагностическая категория: 12

I.	Код Дк	Диагностическая Категория	Групп КЗГ	Кодов МКБ 10	Хир. (S)	Тер. (T)	Хир. (B), кратк осрочные	Тер. (A), кратк осрочные
1	12M01	Злокачественное новообразование орган..	6	22	3	3	0	0
2	12M02	Доброкачественная гипертрофия предст..	3	1	2	1	0	0
3	12M03	Воспаление органов мужской репродукт..	4	20	3	1	0	0
4	12M99	Другой диагноз мужской репродуктивно..	4	358	3	1	0	0
5	БДК12	Все диагнозы БДК	2	142	0	0	1	1
Grand Total			19	420	11	6	1	1

Паспорта КЗГ, входящих в БДК «Болезни мужской половой системы»

Код Кзг	Название	Название Короткое
D12MD01	Болезни мужской половой системы, оказание экстренной помощи до суток с проведением операции	Забол муж репрод сист, до сут, опер

Код БДК	Базовая Диагностичекая Категория
12	Болезни мужской половой системы

Код ДК	Диагностическая Категория
БДК12	Все диагнозы БДК

Раздел КЗГ
Краткосрочное пребывание, Хирургия (D)

Вторичные классификационные критерии

Коды групп операций	Осложнения	Возраст (дней)	Статус при выписке	Реанимация
			до 24 часов	
Вес ребенка	Свойство диагноза	Тромболит. терапия	Дней госпит.	ТБ

Группы операций, входящих в КЗГ (для хирургических групп)

Ур. сложности	Наименование уровня сложности
11S01	Операции на органах кроветворения и иммунной системы (уровень 1)
14S01	Другие операции на органах брюшной полости (уровень 1)
28S01	Операции на почке и мочевыделительной системе (уровень 1)
31S01	Операции на мужских половых органах (уровень 1)
31S02	Операции на мужских половых органах (уровень 2)
37S01	Рентгенэндоваскулярные методы обследования и лечения, лечение нарушений ритма сердца

Код Кзг	Название	Название Короткое
T129901	Другой диагноз мужской репродуктивной системы	Др забол муж репрод сист

Код БДК	Базовая Диагностичекая Категория
12	Болезни мужской половой системы

Код ДК	Диагностическая Категория
12M99	Другой диагноз мужской репродуктивной системы

Раздел КЗГ
Терапевтический раздел (T)

Вторичные классификационные критерии

Коды групп операций	Осложнения	Возраст (дней)	Статус при выписке	Реанимация
Вес ребенка	Свойство диагноза	Тромболит. терапия	Дней госпит.	ТБ

Группы операций, входящих в КЗГ (для хирургических групп)

Код Кзг	Название	Название Короткое
S129903	Другой диагноз мужской репродуктивной системы, операции низкого уровня	Др забол муж репрод сист, опер низк/ур

Код БДК	Базовая Диагностичекая Категория
12	Болезни мужской половой системы

Код ДК	Диагностическая Категория
12M99	Другой диагноз мужской репродуктивной системы

Раздел КЗГ
Хирургический раздел (S)

Вторичные классификационные критерии

Коды групп операций	Осложнения	Возраст (дней)	Статус при выписке	Реанимация
Вес ребенка	Свойство диагноза	Тромболит. терапия	Дней госпит.	ТБ

Группы операций, входящих в КЗГ (для хирургических групп)

Ур. сложности	Наименование уровня сложности
11S01	Операции на органах кроветворения и иммунной системы (уровень 1)
14S01	Другие операции на органах брюшной полости (уровень 1)
28S01	Операции на почке и мочевыделительной системе (уровень 1)
28S02	Операции на почке и мочевыделительной системе (уровень 2)
31S01	Операции на мужских половых органах (уровень 1)
37S01	Рентгенэндоваскулярные методы обследования и лечения, лечение нарушений ритма сердца

Код Кзг	Название	Название Короткое 300
S129902	Другой диагноз мужской репродуктивной системы, операции среднего уровня	Др забол муж репрод сист, опер сред/ур

Код БДК	Базовая Диагностичекая Категория
12	Болезни мужской половой системы

Код ДК	Диагностическая Категория
12M99	Другой диагноз мужской репродуктивной системы

Раздел КЗГ
Хирургический раздел (S)

Вторичные классификационные критерии

Коды групп операций	Осложнения	Возраст (дней)	Статус при выписке	Реанимация
Вес ребенка	Свойство диагноза	Тромболит. терапия	Дней госпит.	ТБ

Группы операций, входящих в КЗГ (для хирургических групп)

Ур. сложности	Наименование уровня сложности
11S02	Операции на органах кроветворения и иммунной системы (уровень 2)
14S02	Другие операции на органах брюшной полости (уровень 2)
28S03	Операции на почке и мочевыделительной системе (уровень 3)
28S04	Операции на почке и мочевыделительной системе (уровень 4)
31S02	Операции на мужских половых органах (уровень 2)
37S02	Операции забрюшинного пространства (уровень 2)

Код Кзг	Название	Название Короткое
S129901	Другой диагноз мужской репродуктивной системы,операции высокого уровня	Др забол муж репрод сист, опер выс/ур

Код БДК	Базовая Диагностичекая Категория
12	Болезни мужской половой системы

Код ДК	Диагностическая Категория
12M99	Другой диагноз мужской репродуктивной системы

Раздел КЗГ

Хирургический раздел (S)

Вторичные классификационные критерии

Коды групп операций	Осложнения	Возраст (дней)	Статус при выписке	Реанимация
Вес ребенка	Свойство диагноза	Тромболит. терапия	Дней госпит.	ТБ

Группы операций, входящих в КЗГ (для хирургических групп)

Ур. сложности	Наименование уровня сложности
11S02	Операции на органах кроветворения и иммунной системы (уровень 2)
11S03	Операции на органах кроветворения и иммунной системы (уровень 3)
14S03	Другие операции на органах брюшной полости (уровень 3)
28S05	Операции на почке и мочевыделительной системе (уровень 5)
28S06	Операции на почке и мочевыделительной системе (уровень 6)
31S03	Операции на мужских половых органах (уровень 3)
31S04	Операции на мужских половых органах (уровень 4)
37S02	Операции забрюшинного пространства (уровень 2)
37S03	Операции забрюшинного пространства (уровень 3)

Код Кзг	Название	Название Короткое
T120301	Воспаление органов мужской репродуктивной системы	Воспал орг муж репродукт сист

Код БДК	Базовая Диагностичекая Категория
12	Болезни мужской половой системы

Код ДК	Диагностическая Категория
12M03	Воспаление органов мужской репродуктивной системы

Раздел КЗГ

Терапевтический раздел (T)

Вторичные классификационные критерии

Коды групп операций	Осложнения	Возраст (дней)	Статус при выписке	Реанимация
Вес ребенка	Свойство диагноза	Тромболит. терапия	Дней госпит.	ТБ

Группы операций, входящих в КЗГ (для хирургических групп)

Код Кзг	Название	Название Короткое
S120303	Воспаление органов мужской репродуктивной системы, операции низкого уровня	Воспал орг муж репродукт сист, опер низк/ур

Код БДК	Базовая Диагностичекая Категория
12	Болезни мужской половой системы

Код ДК	Диагностическая Категория
12M03	Воспаление органов мужской репродуктивной системы

Раздел КЗГ
Хирургический раздел (S)

Вторичные классификационные критерии

Коды групп операций	Осложнения	Возраст (дней)	Статус при выписке	Реанимация
Вес ребенка	Свойство диагноза	Тромболит. терапия	Дней госпит.	ТБ

Группы операций, входящих в КЗГ (для хирургических групп)

Ур. сложности	Наименование уровня сложности
28S01	Операции на почке и мочевыделительной системе (уровень 1)
28S02	Операции на почке и мочевыделительной системе (уровень 2)
31S01	Операции на мужских половых органах (уровень 1)
37S01	Рентгенэндоваскулярные методы обследования и лечения, лечение нарушений ритма сердца

Код Кзг	Название	Название Короткое
S120302	Воспаление органов мужской репродуктивной системы, операции среднего уровня	Воспал орг муж репродукт сист, опер сред/ур

Код БДК	Базовая Диагностичекая Категория
12	Болезни мужской половой системы

Код ДК	Диагностическая Категория
12M03	Воспаление органов мужской репродуктивной системы

Раздел КЗГ
Хирургический раздел (S)

Вторичные классификационные критерии

Коды групп операций	Осложнения	Возраст (дней)	Статус при выписке	Реанимация
Вес ребенка	Свойство диагноза	Тромболит. терапия	Дней госпит.	ТБ

Группы операций, входящих в КЗГ (для хирургических групп)

Ур. сложности	Наименование уровня сложности
28S03	Операции на почке и мочевыделительной системе (уровень 3)
28S04	Операции на почке и мочевыделительной системе (уровень 4)
31S02	Операции на мужских половых органах (уровень 2)
37S02	Операции забрюшинного пространства (уровень 2)

Код Кзг	Название	Название Короткое
S120301	Воспаление органов мужской репродуктивной системы,операции высокого уровня	Воспал орг муж репродукт сист, опер выс/ур

Код БДК	Базовая Диагностичекая Категория
12	Болезни мужской половой системы

Код ДК	Диагностическая Категория
12M03	Воспаление органов мужской репродуктивной системы

Раздел КЗГ
Хирургический раздел (S)

Вторичные классификационные критерии

Коды групп операций	Осложнения	Возраст (дней)	Статус при выписке	Реанимация
Вес ребенка	Свойство диагноза	Тромболит. терапия	Дней госпит.	ТБ

Группы операций, входящих в КЗГ (для хирургических групп)

Ур. сложности	Наименование уровня сложности
28S05	Операции на почке и мочевыделительной системе (уровень 5)
28S06	Операции на почке и мочевыделительной системе (уровень 6)
31S03	Операции на мужских половых органах (уровень 3)
31S04	Операции на мужских половых органах (уровень 4)
37S02	Операции забрюшинного пространства (уровень 2)
37S03	Операции забрюшинного пространства (уровень 3)

Код Кзг	Название	Название Короткое
T120201	Доброкачественная гипертрофия предстательной железы	ДГПЖ

Код БДК	Базовая Диагностичекая Категория
12	Болезни мужской половой системы

Код ДК	Диагностическая Категория
12M02	Доброкачественная гипертрофия предстательной железы

Раздел КЗГ

Терапевтический раздел (T)

Вторичные классификационные критерии

Коды групп операций	Осложнения	Возраст (дней)	Статус при выписке	Реанимация
Вес ребенка	Свойство диагноза	Тромболит. терапия	Дней госпит.	ТБ

Группы операций, входящих в КЗГ (для хирургических групп)

Код Кзг	Название	Название Короткое
S120202	Доброкачественная гипертрофия предстательной железы, операции низкого уровня	ДГПЖ, опер низк/ур

Код БДК	Базовая Диагностичекая Категория
12	Болезни мужской половой системы

Код ДК	Диагностическая Категория
12M02	Доброкачественная гипертрофия предстательной железы

Раздел КЗГ

Хирургический раздел (S)

Вторичные классификационные критерии

Коды групп операций	Осложнения	Возраст (дней)	Статус при выписке	Реанимация
Вес ребенка	Свойство диагноза	Тромболит. терапия	Дней госпит.	ТБ

Группы операций, входящих в КЗГ (для хирургических групп)

Ур. сложности	Наименование уровня сложности
28S01	Операции на почке и мочевыделительной системе (уровень 1)
28S02	Операции на почке и мочевыделительной системе (уровень 2)
31S01	Операции на мужских половых органах (уровень 1)
31S02	Операции на мужских половых органах (уровень 2)
37S01	Рентгенэндоваскулярные методы обследования и лечения, лечение нарушений ритма сердца
37S02	Операции забрюшинного пространства (уровень 2)

Код Кзг	Название	Название Короткое
S120201	Доброкачественная гипертрофия предстательной железы, операции высокого уровня	ДГПЖ, опер выс/ур

Код БДК	Базовая Диагностичекая Категория
12	Болезни мужской половой системы

Код ДК	Диагностическая Категория
12M02	Доброкачественная гипертрофия предстательной железы

Раздел КЗГ

Хирургический раздел (S)

Вторичные классификационные критерии

Коды групп операций	Осложнения	Возраст (дней)	Статус при выписке	Реанимация
Вес ребенка	Свойство диагноза	Тромболит. терапия	Дней госпит.	ТБ

Группы операций, входящих в КЗГ (для хирургических групп)

Ур. сложности	Наименование уровня сложности
28S04	Операции на почке и мочевыделительной системе (уровень 4)
28S05	Операции на почке и мочевыделительной системе (уровень 5)
28S06	Операции на почке и мочевыделительной системе (уровень 6)
31S03	Операции на мужских половых органах (уровень 3)
31S04	Операции на мужских половых органах (уровень 4)
37S03	Операции забрюшинного пространства (уровень 3)

Код Кзг	Название	Название Короткое
T120103	Злокачественное новообразование органов мужской репродуктивной системы	ЗНО орг муж репрод сист

291

Код БДК	Базовая Диагностичекая Категория
12	Болезни мужской половой системы

Код ДК	Диагностическая Категория
12M01	Злокачественное новообразование органов мужской репродуктивной системы

Раздел КЗГ

Терапевтический раздел (Т)

Вторичные классификационные критерии

Коды групп операций	Осложнения	Возраст (дней)	Статус при выписке	Реанимация
Вес ребенка	Свойство диагноза	Тромболит. терапия	Дней госпит.	ТБ

Группы операций, входящих в КЗГ (для хирургических групп)

Код Кзг	Название	Название Короткое
T120102	Злокачественное новообразование органов мужской репродуктивной системы, химиотерапия	ЗНО орг муж репрод сист, знач/опер, хим/тер

290

Код БДК	Базовая Диагностичекая Категория
12	Болезни мужской половой системы

Код ДК	Диагностическая Категория
12M01	Злокачественное новообразование органов мужской репродуктивной системы

Раздел КЗГ

Терапевтический раздел (T)

Вторичные классификационные критерии

	химиотерапия			
Коды групп операций	Осложнения	Возраст (дней)	Статус при выписке	Реанимация
Вес ребенка	Свойство диагноза	Тромболит. терапия	Дней госпит.	ТБ

Группы операций, входящих в КЗГ (для хирургических групп)

Код Кзг	Название	Название Короткое
T120101	Злокачественное новообразование органов мужской репродуктивной системы, лучевая терапия	ЗНО орг муж репрод сист, луч/тер

Код БДК	Базовая Диагностичекая Категория
12	Болезни мужской половой системы

Код ДК	Диагностическая Категория
12M01	Злокачественное новообразование органов мужской репродуктивной системы

Раздел КЗГ

Терапевтический раздел (T)

Вторичные классификационные критерии

	лучевая терапия			
Коды групп операций	Осложнения	Возраст (дней)	Статус при выписке	Реанимация
Вес ребенка	Свойство диагноза	Тромболит. терапия	Дней госпит.	ТБ

Группы операций, входящих в КЗГ (для хирургических групп)

Код Кзг	Название	Название Короткое
S120103	Злокачественное новообразование органов мужской репродуктивной системы, операции низкого уровня	ЗНО орг муж репрод сист, опер низк/ур

Код БДК	Базовая Диагностичекая Категория
12	Болезни мужской половой системы

Код ДК	Диагностическая Категория
12M01	Злокачественное новообразование органов мужской репродуктивной системы

Раздел КЗГ

Хирургический раздел (S)

Вторичные классификационные критерии

Коды групп операций	Осложнения	Возраст (дней)	Статус при выписке	Реанимация
Вес ребенка	Свойство диагноза	Тромболит. терапия	Дней госпит.	ТБ

Группы операций, входящих в КЗГ (для хирургических групп)

Ур. сложности	Наименование уровня сложности
11S01	Операции на органах кроветворения и иммунной системы (уровень 1)
14S01	Другие операции на органах брюшной полости (уровень 1)
28S01	Операции на почке и мочевыделительной системе (уровень 1)
28S02	Операции на почке и мочевыделительной системе (уровень 2)
31S01	Операции на мужских половых органах (уровень 1)
31S02	Операции на мужских половых органах (уровень 2)
37S01	Рентгенэндоваскулярные методы обследования и лечения, лечение нарушений ритма сердца

Код Кзг	Название	Название Короткое
S120102	Злокачественное новообразование органов мужской репродуктивной системы, операции среднего уровня	ЗНО орг муж репрод сист, опер сред/ур

Код БДК	Базовая Диагностичекая Категория
12	Болезни мужской половой системы

Код ДК	Диагностическая Категория
12M01	Злокачественное новообразование органов мужской репродуктивной системы

Раздел КЗГ
Хирургический раздел (S)

Вторичные классификационные критерии

Коды групп операций	Осложнения	Возраст (дней)	Статус при выписке	Реанимация
Вес ребенка	Свойство диагноза	Тромболит. терапия	Дней госпит.	ТБ

Группы операций, входящих в КЗГ (для хирургических групп)

Ур. сложности	Наименование уровня сложности
11S02	Операции на органах кроветворения и иммунной системы (уровень 2)
14S02	Другие операции на органах брюшной полости (уровень 2)
28S03	Операции на почке и мочевыделительной системе (уровень 3)
31S03	Операции на мужских половых органах (уровень 3)
37S02	Операции забрюшинного пространства (уровень 2)

Код Кзг	Название	Название Короткое
S120101	Злокачественное новообразование органов мужской репродуктивной системы,операции высокого уровня	ЗНО орг муж репрод сист, опер выс/ур

Код БДК	Базовая Диагностичекая Категория
12	Болезни мужской половой системы

Код ДК	Диагностическая Категория
12M01	Злокачественное новообразование органов мужской репродуктивной системы

Раздел КЗГ
Хирургический раздел (S)

Вторичные классификационные критерии

Коды групп операций	Осложнения	Возраст (дней)	Статус при выписке	Реанимация
Вес ребенка	Свойство диагноза	Тромболит. терапия	Дней госпит.	ТБ

Группы операций, входящих в КЗГ (для хирургических групп)

Ур. сложности	Наименование уровня сложности
11S03	Операции на органах кроветворения и иммунной системы (уровень 3)
14S03	Другие операции на органах брюшной полости (уровень 3)
28S04	Операции на почке и мочевыделительной системе (уровень 4)
31S04	Операции на мужских половых органах (уровень 4)
37S03	Операции забрюшинного пространства (уровень 3)

Код Кзг	Название	Название Короткое
A12MD01	Болезни мужской половой системы, оказание экстренной помощи до суток без проведения операции	Забол муж репрод сист, до сут

Код БДК	Базовая Диагностичекая Категория
12	Болезни мужской половой системы

Код ДК	Диагностическая Категория
БДК12	Все диагнозы БДК

Раздел КЗГ

Краткосрочное пребывание, Терапия (А)

Вторичные классификационные критерии

Коды групп операций	Осложнения	Возраст (дней)	Статус при выписке	Реанимация
			до 24 часов	
Вес ребенка	Свойство диагноза	Тромболит. терапия	Дней госпит.	ТБ

Группы операций, входящих в КЗГ (для хирургических групп)

Диагнозы входящие в БДК "Болезни мужской половой системы"

МКБ..	Наименование диагноза	Код ДК	Код Кзг	Название Короткое
B26.0	Паротитный орхит	12M03	T120301	Воспал орг муж репродукт сист
			S120303	Воспал орг муж репродукт сист, о..
			S120302	Воспал орг муж репродукт сист, о..
			S120301	Воспал орг муж репродукт сист, о..
		БДК12	D12MD01	Забол муж репрод сист, до сут, оп..
C60.0	Злокачественное новообразование крайней плоти полового члена	12M01	T120103	ЗНО орг муж репрод сист
			T120102	ЗНО орг муж репрод сист, знач/оп..
			T120101	ЗНО орг муж репрод сист, луч/тер
			S120103	ЗНО орг муж репрод сист, опер ни..
			S120102	ЗНО орг муж репрод сист, опер ср..
			S120101	ЗНО орг муж репрод сист, опер вы..
		БДК12	D12MD01	Забол муж репрод сист, до сут, оп..
C60.1	Злокачественное новообразование головки полового члена	12M01	T120103	ЗНО орг муж репрод сист
			T120102	ЗНО орг муж репрод сист, знач/оп..
			T120101	ЗНО орг муж репрод сист, луч/тер
			S120103	ЗНО орг муж репрод сист, опер ни..
			S120102	ЗНО орг муж репрод сист, опер ср..
			S120101	ЗНО орг муж репрод сист, опер вы..
		БДК12	D12MD01	Забол муж репрод сист, до сут, оп..
C60.2	Злокачественное новообразование тела полового члена	12M01	T120103	ЗНО орг муж репрод сист
			T120102	ЗНО орг муж репрод сист, знач/оп..
			T120101	ЗНО орг муж репрод сист, луч/тер
			S120103	ЗНО орг муж репрод сист, опер ни..
			S120102	ЗНО орг муж репрод сист, опер ср..
			S120101	ЗНО орг муж репрод сист, опер вы..
		БДК12	D12MD01	Забол муж репрод сист, до сут, оп..
C60.8	Поражение полового члена, выходящее за пределы одной и более вышеуказанных локализаций	12M01	T120103	ЗНО орг муж репрод сист
			T120102	ЗНО орг муж репрод сист, знач/оп..
			T120101	ЗНО орг муж репрод сист, луч/тер
			S120103	ЗНО орг муж репрод сист, опер ни..
			S120102	ЗНО орг муж репрод сист, опер ср..
			S120101	ЗНО орг муж репрод сист, опер вы..
		БДК12	D12MD01	Забол муж репрод сист, до сут, оп..
C60.9	Злокачественное новообразование полового члена неуточненной локализации	12M01	T120103	ЗНО орг муж репрод сист
			T120102	ЗНО орг муж репрод сист, знач/оп..
			T120101	ЗНО орг муж репрод сист, луч/тер
			S120103	ЗНО орг муж репрод сист, опер ни..
			S120102	ЗНО орг муж репрод сист, опер ср..
			S120101	ЗНО орг муж репрод сист, опер вы..
		БДК12	D12MD01	Забол муж репрод сист, до сут, оп..
C61	Злокачественное новообразование предстательной железы	12M01	T120103	ЗНО орг муж репрод сист
			T120102	ЗНО орг муж репрод сист, знач/оп..
			T120101	ЗНО орг муж репрод сист, луч/тер
			S120103	ЗНО орг муж репрод сист, опер ни..
			S120102	ЗНО орг муж репрод сист, опер ср..
			S120101	ЗНО орг муж репрод сист, опер вы..
		БДК12	D12MD01	Забол муж репрод сист, до сут, оп..
C62.0	Злокачественное новообразование	12M01	T120103	ЗНО орг муж репрод сист

C62.0	Злокачественное новообразование неопустившегося яичка	12M01	T120102	ЗНО орг муж репрод сист, знач/оп..
			T120101	ЗНО орг муж репрод сист, луч/тер
			S120103	ЗНО орг муж репрод сист, опер ни..
			S120102	ЗНО орг муж репрод сист, опер ср..
			S120101	ЗНО орг муж репрод сист, опер вы..
		БДК12	D12MD01	Забол муж репрод сист, до сут, оп..
C62.1	Злокачественное новообразование опущенного яичка	12M01	T120103	ЗНО орг муж репрод сист
			T120102	ЗНО орг муж репрод сист, знач/оп..
			T120101	ЗНО орг муж репрод сист, луч/тер
			S120103	ЗНО орг муж репрод сист, опер ни..
			S120102	ЗНО орг муж репрод сист, опер ср..
			S120101	ЗНО орг муж репрод сист, опер вы..
		БДК12	D12MD01	Забол муж репрод сист, до сут, оп..
C62.9	Злокачественное новообразование яичка неуточненное	12M01	T120103	ЗНО орг муж репрод сист
			T120102	ЗНО орг муж репрод сист, знач/оп..
			T120101	ЗНО орг муж репрод сист, луч/тер
			S120103	ЗНО орг муж репрод сист, опер ни..
			S120102	ЗНО орг муж репрод сист, опер ср..
			S120101	ЗНО орг муж репрод сист, опер вы..
		БДК12	D12MD01	Забол муж репрод сист, до сут, оп..
C63.0	Злокачественное новообразование придатка яичка	12M01	T120103	ЗНО орг муж репрод сист
			T120102	ЗНО орг муж репрод сист, знач/оп..
			T120101	ЗНО орг муж репрод сист, луч/тер
			S120103	ЗНО орг муж репрод сист, опер ни..
			S120102	ЗНО орг муж репрод сист, опер ср..
			S120101	ЗНО орг муж репрод сист, опер вы..
		БДК12	D12MD01	Забол муж репрод сист, до сут, оп..
C63.1	Злокачественное новообразование семенного канатика	12M01	T120103	ЗНО орг муж репрод сист
			T120102	ЗНО орг муж репрод сист, знач/оп..
			T120101	ЗНО орг муж репрод сист, луч/тер
			S120103	ЗНО орг муж репрод сист, опер ни..
			S120102	ЗНО орг муж репрод сист, опер ср..
			S120101	ЗНО орг муж репрод сист, опер вы..
		БДК12	D12MD01	Забол муж репрод сист, до сут, оп..
C63.2	Злокачественное новообразование мошонки	12M01	T120103	ЗНО орг муж репрод сист
			T120102	ЗНО орг муж репрод сист, знач/оп..
			T120101	ЗНО орг муж репрод сист, луч/тер
			S120103	ЗНО орг муж репрод сист, опер ни..
			S120102	ЗНО орг муж репрод сист, опер ср..
			S120101	ЗНО орг муж репрод сист, опер вы..
		БДК12	D12MD01	Забол муж репрод сист, до сут, оп..
C63.7	Злокачественное новообразование других уточненных мужских половых органов	12M01	T120103	ЗНО орг муж репрод сист
			T120102	ЗНО орг муж репрод сист, знач/оп..
			T120101	ЗНО орг муж репрод сист, луч/тер
			S120103	ЗНО орг муж репрод сист, опер ни..
			S120102	ЗНО орг муж репрод сист, опер ср..
			S120101	ЗНО орг муж репрод сист, опер вы..
		БДК12	D12MD01	Забол муж репрод сист, до сут, оп..
C63.8	Поражение мужских половых органов, выходящее за пределы одной и более вышеуказанных локализаций	12M01	T120103	ЗНО орг муж репрод сист
			T120102	ЗНО орг муж репрод сист, знач/оп..
			T120101	ЗНО орг муж репрод сист, луч/тер

C63.8	Поражение мужских половых органов, выходящее за пределы одной и более вышеуказанных локализаций	12M01	S120103	ЗНО орг муж репрод сист, опер ни..
			S120102	ЗНО орг муж репрод сист, опер ср..
			S120101	ЗНО орг муж репрод сист, опер вы..
		БДК12	D12MD01	Забол муж репрод сист, до сут, оп..
C63.9	Злокачественное новообразование мужских половых органов неуточненной локализации	12M01	T120103	ЗНО орг муж репрод сист
			T120102	ЗНО орг муж репрод сист, знач/оп..
			T120101	ЗНО орг муж репрод сист, луч/тер
			S120103	ЗНО орг муж репрод сист, опер ни..
			S120102	ЗНО орг муж репрод сист, опер ср..
			S120101	ЗНО орг муж репрод сист, опер вы..
		БДК12	D12MD01	Забол муж репрод сист, до сут, оп..
D07.4	Карцинома in situ полового члена	12M01	T120103	ЗНО орг муж репрод сист
			T120102	ЗНО орг муж репрод сист, знач/оп..
			T120101	ЗНО орг муж репрод сист, луч/тер
			S120103	ЗНО орг муж репрод сист, опер ни..
			S120102	ЗНО орг муж репрод сист, опер ср..
			S120101	ЗНО орг муж репрод сист, опер вы..
		БДК12	D12MD01	Забол муж репрод сист, до сут, оп..
D07.5	Карцинома in situ предстательной железы	12M01	T120103	ЗНО орг муж репрод сист
			T120102	ЗНО орг муж репрод сист, знач/оп..
			T120101	ЗНО орг муж репрод сист, луч/тер
			S120103	ЗНО орг муж репрод сист, опер ни..
			S120102	ЗНО орг муж репрод сист, опер ср..
			S120101	ЗНО орг муж репрод сист, опер вы..
		БДК12	D12MD01	Забол муж репрод сист, до сут, оп..
D07.6	Карцинома in situ других и неуточненных мужских половых органов	12M01	T120103	ЗНО орг муж репрод сист
			T120102	ЗНО орг муж репрод сист, знач/оп..
			T120101	ЗНО орг муж репрод сист, луч/тер
			S120103	ЗНО орг муж репрод сист, опер ни..
			S120102	ЗНО орг муж репрод сист, опер ср..
			S120101	ЗНО орг муж репрод сист, опер вы..
		БДК12	D12MD01	Забол муж репрод сист, до сут, оп..
D17.6	Доброкачественное новообразование жировой ткани семенного канатика	12M99	T129901	Др забол муж репрод сист
			S129903	Др забол муж репрод сист, опер н..
			S129902	Др забол муж репрод сист, опер с..
			S129901	Др забол муж репрод сист, опер в..
		БДК12	D12MD01	Забол муж репрод сист, до сут, оп..
			A12MD01	Забол муж репрод сист, до сут
D29.0	Доброкачественное новообразование полового члена	12M99	T129901	Др забол муж репрод сист
			S129903	Др забол муж репрод сист, опер н..
			S129902	Др забол муж репрод сист, опер с..
			S129901	Др забол муж репрод сист, опер в..
		БДК12	D12MD01	Забол муж репрод сист, до сут, оп..
D29.1	Доброкачественное новообразование предстательной железы	12M99	T129901	Др забол муж репрод сист
			S129903	Др забол муж репрод сист, опер н..
			S129902	Др забол муж репрод сист, опер с..
			S129901	Др забол муж репрод сист, опер в..
		БДК12	D12MD01	Забол муж репрод сист, до сут, оп..
D29.2	Доброкачественное новообразование яичка	12M99	T129901	Др забол муж репрод сист
			S129903	Др забол муж репрод сист, опер н..
			S129902	Др забол муж репрод сист, опер с..

D29.2	Доброкачественное новообразование яичка	12M99	S129901	Др забол муж репрод сист, опер в..
		БДК12	D12MD01	Забол муж репрод сист, до сут, оп..
D29.3	Доброкачественное новообразование придатка яичка	12M99	T129901	Др забол муж репрод сист
			S129903	Др забол муж репрод сист, опер н..
			S129902	Др забол муж репрод сист, опер с..
			S129901	Др забол муж репрод сист, опер в..
		БДК12	D12MD01	Забол муж репрод сист, до сут, оп..
D29.4	Доброкачественное новообразование мошонки	12M99	T129901	Др забол муж репрод сист
			S129903	Др забол муж репрод сист, опер н..
			S129902	Др забол муж репрод сист, опер с..
			S129901	Др забол муж репрод сист, опер в..
		БДК12	D12MD01	Забол муж репрод сист, до сут, оп..
D29.7	Доброкачественное новообразование других мужских половых органов	12M99	T129901	Др забол муж репрод сист
			S129903	Др забол муж репрод сист, опер н..
			S129902	Др забол муж репрод сист, опер с..
			S129901	Др забол муж репрод сист, опер в..
		БДК12	D12MD01	Забол муж репрод сист, до сут, оп..
D29.9	Доброкачественное новообразование мужских половых органов неуточненной локализации	12M99	T129901	Др забол муж репрод сист
			S129903	Др забол муж репрод сист, опер н..
			S129902	Др забол муж репрод сист, опер с..
			S129901	Др забол муж репрод сист, опер в..
		БДК12	D12MD01	Забол муж репрод сист, до сут, оп..
D40.0	Новообразование неопределенного и неизвестного характера предстательной железы	12M01	T120103	ЗНО орг муж репрод сист
			T120102	ЗНО орг муж репрод сист, знач/оп..
			T120101	ЗНО орг муж репрод сист, луч/тер
			S120103	ЗНО орг муж репрод сист, опер ни..
			S120102	ЗНО орг муж репрод сист, опер ср..
			S120101	ЗНО орг муж репрод сист, опер вы..
		БДК12	D12MD01	Забол муж репрод сист, до сут, оп..
D40.1	Новообразование неопределенного и неизвестного характера яичка	12M01	T120103	ЗНО орг муж репрод сист
			T120102	ЗНО орг муж репрод сист, знач/оп..
			T120101	ЗНО орг муж репрод сист, луч/тер
			S120103	ЗНО орг муж репрод сист, опер ни..
			S120102	ЗНО орг муж репрод сист, опер ср..
			S120101	ЗНО орг муж репрод сист, опер вы..
		БДК12	D12MD01	Забол муж репрод сист, до сут, оп..
D40.7	Новообразование неопределенного и неизвестного характера других мужских половых органов	12M01	T120103	ЗНО орг муж репрод сист
			T120102	ЗНО орг муж репрод сист, знач/оп..
			T120101	ЗНО орг муж репрод сист, луч/тер
			S120103	ЗНО орг муж репрод сист, опер ни..
			S120102	ЗНО орг муж репрод сист, опер ср..
			S120101	ЗНО орг муж репрод сист, опер вы..
		БДК12	D12MD01	Забол муж репрод сист, до сут, оп..
D40.9	Новообразование неопределенного и неизвестного характера мужских половых органов неуточненных	12M01	T120103	ЗНО орг муж репрод сист
			T120102	ЗНО орг муж репрод сист, знач/оп..
			T120101	ЗНО орг муж репрод сист, луч/тер
			S120103	ЗНО орг муж репрод сист, опер ни..
			S120102	ЗНО орг муж репрод сист, опер ср..
			S120101	ЗНО орг муж репрод сист, опер вы..
		БДК12	D12MD01	Забол муж репрод сист, до сут, оп..
E89.5	Гипофункция яичек, возникшая после	12M99	T129901	Др забол муж репрод сист

E89.5	Гипофункция яичек, возникшая после медицинских процедур	12M99	S129903	Др забол муж репрод сист, опер н..
			S129902	Др забол муж репрод сист, опер с..
			S129901	Др забол муж репрод сист, опер в..
		БДК12	D12MD01	Забол муж репрод сист, до сут, оп..
I86.1	Варикозное расширение вен мошонки	12M99	T129901	Др забол муж репрод сист
			S129903	Др забол муж репрод сист, опер н..
			S129902	Др забол муж репрод сист, опер с..
			S129901	Др забол муж репрод сист, опер в..
		БДК12	D12MD01	Забол муж репрод сист, до сут, оп..
			A12MD01	Забол муж репрод сист, до сут
L29.1	Зуд мошонки	12M99	T129901	Др забол муж репрод сист
			S129903	Др забол муж репрод сист, опер н..
			S129902	Др забол муж репрод сист, опер с..
			S129901	Др забол муж репрод сист, опер в..
		БДК12	D12MD01	Забол муж репрод сист, до сут, оп..
N40	Гиперплазия предстательной железы	12M02	T120201	ДГПЖ
			S120202	ДГПЖ, опер низк/ур
			S120201	ДГПЖ, опер выс/ур
		БДК12	D12MD01	Забол муж репрод сист, до сут, оп..
N41.0	Острый простатит	12M03	T120301	Воспал орг муж репродукт сист
			S120303	Воспал орг муж репродукт сист, о..
			S120302	Воспал орг муж репродукт сист, о..
			S120301	Воспал орг муж репродукт сист, о..
		БДК12	D12MD01	Забол муж репрод сист, до сут, оп..
N41.1	Хронический простатит	12M03	T120301	Воспал орг муж репродукт сист
			S120303	Воспал орг муж репродукт сист, о..
			S120302	Воспал орг муж репродукт сист, о..
			S120301	Воспал орг муж репродукт сист, о..
		БДК12	D12MD01	Забол муж репрод сист, до сут, оп..
N41.2	Абсцесс предстательной железы	12M03	T120301	Воспал орг муж репродукт сист
			S120303	Воспал орг муж репродукт сист, о..
			S120302	Воспал орг муж репродукт сист, о..
			S120301	Воспал орг муж репродукт сист, о..
		БДК12	D12MD01	Забол муж репрод сист, до сут, оп..
N41.3	Простатоцистит	12M03	T120301	Воспал орг муж репродукт сист
			S120303	Воспал орг муж репродукт сист, о..
			S120302	Воспал орг муж репродукт сист, о..
			S120301	Воспал орг муж репродукт сист, о..
		БДК12	D12MD01	Забол муж репрод сист, до сут, оп..
N41.8	Другие воспалительные болезни предстательной железы	12M03	T120301	Воспал орг муж репродукт сист
			S120303	Воспал орг муж репродукт сист, о..
			S120302	Воспал орг муж репродукт сист, о..
			S120301	Воспал орг муж репродукт сист, о..
		БДК12	D12MD01	Забол муж репрод сист, до сут, оп..
N41.9	Воспалительная болезнь предстательной железы неуточненная	12M03	T120301	Воспал орг муж репродукт сист
			S120303	Воспал орг муж репродукт сист, о..
			S120302	Воспал орг муж репродукт сист, о..
			S120301	Воспал орг муж репродукт сист, о..
		БДК12	D12MD01	Забол муж репрод сист, до сут, оп..
N42.0	Камни предстательной железы	12M99	T129901	Др забол муж репрод сист
			S129903	Др забол муж репрод сист, опер н..

N42.0	Камни предстательной железы	12M99	S129902	Др забол муж репрод сист, опер с..
			S129901	Др забол муж репрод сист, опер в..
		БДК12	D12MD01	Забол муж репрод сист, до сут, оп..
N42.1	Застой и кровоизлияние в предстательной железе	12M99	T129901	Др забол муж репрод сист
			S129903	Др забол муж репрод сист, опер н..
			S129902	Др забол муж репрод сист, опер с..
			S129901	Др забол муж репрод сист, опер в..
		БДК12	D12MD01	Забол муж репрод сист, до сут, оп..
N42.2	Атрофия предстательной железы	12M99	T129901	Др забол муж репрод сист
			S129903	Др забол муж репрод сист, опер н..
			S129902	Др забол муж репрод сист, опер с..
			S129901	Др забол муж репрод сист, опер в..
		БДК12	D12MD01	Забол муж репрод сист, до сут, оп..
N42.8	Другие уточненные болезни предстательной железы	12M99	T129901	Др забол муж репрод сист
			S129903	Др забол муж репрод сист, опер н..
			S129902	Др забол муж репрод сист, опер с..
			S129901	Др забол муж репрод сист, опер в..
		БДК12	D12MD01	Забол муж репрод сист, до сут, оп..
N42.9	Болезнь предстательной железы неуточненная	12M99	T129901	Др забол муж репрод сист
			S129903	Др забол муж репрод сист, опер н..
			S129902	Др забол муж репрод сист, опер с..
			S129901	Др забол муж репрод сист, опер в..
		БДК12	D12MD01	Забол муж репрод сист, до сут, оп..
N43.0	Гидроцеле осумкованное	12M99	T129901	Др забол муж репрод сист
			S129903	Др забол муж репрод сист, опер н..
			S129902	Др забол муж репрод сист, опер с..
			S129901	Др забол муж репрод сист, опер в..
		БДК12	D12MD01	Забол муж репрод сист, до сут, оп..
			A12MD01	Забол муж репрод сист, до сут
N43.1	Инфекционное гидроцеле	12M03	T120301	Воспал орг муж репродукт сист
			S120303	Воспал орг муж репродукт сист, о..
			S120302	Воспал орг муж репродукт сист, о..
			S120301	Воспал орг муж репродукт сист, о..
		БДК12	D12MD01	Забол муж репрод сист, до сут, оп..
N43.2	Другие формы гидроцеле	12M99	T129901	Др забол муж репрод сист
			S129903	Др забол муж репрод сист, опер н..
			S129902	Др забол муж репрод сист, опер с..
			S129901	Др забол муж репрод сист, опер в..
		БДК12	D12MD01	Забол муж репрод сист, до сут, оп..
			A12MD01	Забол муж репрод сист, до сут
N43.3	Гидроцеле неуточненное	12M99	T129901	Др забол муж репрод сист
			S129903	Др забол муж репрод сист, опер н..
			S129902	Др забол муж репрод сист, опер с..
			S129901	Др забол муж репрод сист, опер в..
		БДК12	D12MD01	Забол муж репрод сист, до сут, оп..
			A12MD01	Забол муж репрод сист, до сут
N43.4	Сперматоцеле	12M99	T129901	Др забол муж репрод сист
			S129903	Др забол муж репрод сист, опер н..
			S129902	Др забол муж репрод сист, опер с..
			S129901	Др забол муж репрод сист, опер в..
		БДК12	D12MD01	Забол муж репрод сист, до сут, оп..

N43.4	Сперматоцеле	БДК12	A12MD01	Забол муж репрод сист, до сут
N44	Перекручивание яичка	12M99	T129901	Др забол муж репрод сист
			S129903	Др забол муж репрод сист, опер н..
			S129902	Др забол муж репрод сист, опер с..
			S129901	Др забол муж репрод сист, опер в..
		БДК12	D12MD01	Забол муж репрод сист, до сут, оп..
			A12MD01	Забол муж репрод сист, до сут
N45.0	Орхит, эпидидимит и эпидидимо-орхит с абсцессом	12M03	T120301	Воспал орг муж репродукт сист
			S120303	Воспал орг муж репродукт сист, о..
			S120302	Воспал орг муж репродукт сист, о..
			S120301	Воспал орг муж репродукт сист, о..
		БДК12	D12MD01	Забол муж репрод сист, до сут, оп..
N45.9	Орхит, эпидидимит и эпидидимо-орхит без упоминания об абсцессе	12M03	T120301	Воспал орг муж репродукт сист
			S120303	Воспал орг муж репродукт сист, о..
			S120302	Воспал орг муж репродукт сист, о..
			S120301	Воспал орг муж репродукт сист, о..
		БДК12	D12MD01	Забол муж репрод сист, до сут, оп..
N46	Мужское бесплодие	12M99	T129901	Др забол муж репрод сист
			S129903	Др забол муж репрод сист, опер н..
			S129902	Др забол муж репрод сист, опер с..
			S129901	Др забол муж репрод сист, опер в..
		БДК12	D12MD01	Забол муж репрод сист, до сут, оп..
N47	Избыточная крайняя плоть, фимоз и парафимоз	12M03	T120301	Воспал орг муж репродукт сист
			S120303	Воспал орг муж репродукт сист, о..
			S120302	Воспал орг муж репродукт сист, о..
			S120301	Воспал орг муж репродукт сист, о..
		БДК12	D12MD01	Забол муж репрод сист, до сут, оп..
			A12MD01	Забол муж репрод сист, до сут
N48.0	Лейкоплакия	12M99	T129901	Др забол муж репрод сист
			S129903	Др забол муж репрод сист, опер н..
			S129902	Др забол муж репрод сист, опер с..
			S129901	Др забол муж репрод сист, опер в..
		БДК12	D12MD01	Забол муж репрод сист, до сут, оп..
N48.1	Баланопостит	12M03	T120301	Воспал орг муж репродукт сист
			S120303	Воспал орг муж репродукт сист, о..
			S120302	Воспал орг муж репродукт сист, о..
			S120301	Воспал орг муж репродукт сист, о..
		БДК12	D12MD01	Забол муж репрод сист, до сут, оп..
			A12MD01	Забол муж репрод сист, до сут
N48.2	Другие воспалительные болезни полового члена	12M99	T129901	Др забол муж репрод сист
			S129903	Др забол муж репрод сист, опер н..
			S129902	Др забол муж репрод сист, опер с..
			S129901	Др забол муж репрод сист, опер в..
		БДК12	D12MD01	Забол муж репрод сист, до сут, оп..
N48.3	Приапизм	12M99	T129901	Др забол муж репрод сист
			S129903	Др забол муж репрод сист, опер н..
			S129902	Др забол муж репрод сист, опер с..
			S129901	Др забол муж репрод сист, опер в..
		БДК12	D12MD01	Забол муж репрод сист, до сут, оп..
N48.4	Импотенция органического происхождения	12M99	T129901	Др забол муж репрод сист
			S129903	Др забол муж репрод сист, опер н..

N48.4	Импотенция органического происхождения	12M99	S129902	Др забол муж репрод сист, опер с..
			S129901	Др забол муж репрод сист, опер в..
		БДК12	D12MD01	Забол муж репрод сист, до сут, оп..
N48.5	Язва полового члена	12M99	T129901	Др забол муж репрод сист
			S129903	Др забол муж репрод сист, опер н..
			S129902	Др забол муж репрод сист, опер с..
			S129901	Др забол муж репрод сист, опер в..
		БДК12	D12MD01	Забол муж репрод сист, до сут, оп..
N48.6	Баланит	12M03	T120301	Воспал орг муж репродукт сист
			S120303	Воспал орг муж репродукт сист, о..
			S120302	Воспал орг муж репродукт сист, о..
			S120301	Воспал орг муж репродукт сист, о..
		БДК12	D12MD01	Забол муж репрод сист, до сут, оп..
			A12MD01	Забол муж репрод сист, до сут
N48.8	Другие уточненные болезни полового члена	12M99	T129901	Др забол муж репрод сист
			S129903	Др забол муж репрод сист, опер н..
			S129902	Др забол муж репрод сист, опер с..
			S129901	Др забол муж репрод сист, опер в..
		БДК12	D12MD01	Забол муж репрод сист, до сут, оп..
N48.9	Болезнь полового члена неуточненная	12M99	T129901	Др забол муж репрод сист
			S129903	Др забол муж репрод сист, опер н..
			S129902	Др забол муж репрод сист, опер с..
			S129901	Др забол муж репрод сист, опер в..
		БДК12	D12MD01	Забол муж репрод сист, до сут, оп..
N49.0	Воспалительные болезни семенного пузырька	12M03	T120301	Воспал орг муж репродукт сист
			S120303	Воспал орг муж репродукт сист, о..
			S120302	Воспал орг муж репродукт сист, о..
			S120301	Воспал орг муж репродукт сист, о..
		БДК12	D12MD01	Забол муж репрод сист, до сут, оп..
N49.1	Воспалительные болезни семенного канатика, влагалищной оболочки и семявыносящего протока	12M03	T120301	Воспал орг муж репродукт сист
			S120303	Воспал орг муж репродукт сист, о..
			S120302	Воспал орг муж репродукт сист, о..
			S120301	Воспал орг муж репродукт сист, о..
		БДК12	D12MD01	Забол муж репрод сист, до сут, оп..
N49.2	Воспалительные болезни мошонки	12M03	T120301	Воспал орг муж репродукт сист
			S120303	Воспал орг муж репродукт сист, о..
			S120302	Воспал орг муж репродукт сист, о..
			S120301	Воспал орг муж репродукт сист, о..
		БДК12	D12MD01	Забол муж репрод сист, до сут, оп..
N49.8	Воспалительные болезни других уточненных мужских половых органов	12M03	T120301	Воспал орг муж репродукт сист
			S120303	Воспал орг муж репродукт сист, о..
			S120302	Воспал орг муж репродукт сист, о..
			S120301	Воспал орг муж репродукт сист, о..
		БДК12	D12MD01	Забол муж репрод сист, до сут, оп..
N49.9	Воспалительные болезни неуточненного мужского полового органа	12M03	T120301	Воспал орг муж репродукт сист
			S120303	Воспал орг муж репродукт сист, о..
			S120302	Воспал орг муж репродукт сист, о..
			S120301	Воспал орг муж репродукт сист, о..
		БДК12	D12MD01	Забол муж репрод сист, до сут, оп..
N50.0	Атрофия яичка	12M99	T129901	Др забол муж репрод сист
			S129903	Др забол муж репрод сист, опер н..

N50.0	Атрофия яичка	12M99	S129902	Др забол муж репрод сист, опер с..
			S129901	Др забол муж репрод сист, опер в..
		БДК12	D12MD01	Забол муж репрод сист, до сут, оп..
			A12MD01	Забол муж репрод сист, до сут
N50.1	Сосудистые расстройства мужских половых органов	12M99	T129901	Др забол муж репрод сист
			S129903	Др забол муж репрод сист, опер н..
			S129902	Др забол муж репрод сист, опер с..
			S129901	Др забол муж репрод сист, опер в..
		БДК12	D12MD01	Забол муж репрод сист, до сут, оп..
N50.8	Другие уточненные болезни мужских половых органов	12M99	T129901	Др забол муж репрод сист
			S129903	Др забол муж репрод сист, опер н..
			S129902	Др забол муж репрод сист, опер с..
			S129901	Др забол муж репрод сист, опер в..
		БДК12	D12MD01	Забол муж репрод сист, до сут, оп..
N50.9	Болезнь мужских половых органов неуточненная	12M99	T129901	Др забол муж репрод сист
			S129903	Др забол муж репрод сист, опер н..
			S129902	Др забол муж репрод сист, опер с..
			S129901	Др забол муж репрод сист, опер в..
		БДК12	D12MD01	Забол муж репрод сист, до сут, оп..
N51.0	Поражения предстательной железы при болезнях, классифицированных в других рубриках	12M99	T129901	Др забол муж репрод сист
			S129903	Др забол муж репрод сист, опер н..
			S129902	Др забол муж репрод сист, опер с..
			S129901	Др забол муж репрод сист, опер в..
		БДК12	D12MD01	Забол муж репрод сист, до сут, оп..
N51.1	Поражения яичка и его придатков при болезнях, классифицированных в других рубриках	12M99	T129901	Др забол муж репрод сист
			S129903	Др забол муж репрод сист, опер н..
			S129902	Др забол муж репрод сист, опер с..
			S129901	Др забол муж репрод сист, опер в..
		БДК12	D12MD01	Забол муж репрод сист, до сут, оп..
N51.2	Баланит при болезнях, классифицированных в других рубриках	12M03	T120301	Воспал орг муж репродукт сист
			S120303	Воспал орг муж репродукт сист, о..
			S120302	Воспал орг муж репродукт сист, о..
			S120301	Воспал орг муж репродукт сист, о..
		БДК12	D12MD01	Забол муж репрод сист, до сут, оп..
N51.8	Другие поражения мужских половых органов при болезнях, классифицированных в других рубриках	12M99	T129901	Др забол муж репрод сист
			S129903	Др забол муж репрод сист, опер н..
			S129902	Др забол муж репрод сист, опер с..
			S129901	Др забол муж репрод сист, опер в..
		БДК12	D12MD01	Забол муж репрод сист, до сут, оп..
P83.5	Врожденное гидроцеле	БДК12	D12MD01	Забол муж репрод сист, до сут, оп..
Q53.0	Эктопическое яичко	12M99	T129901	Др забол муж репрод сист
			S129903	Др забол муж репрод сист, опер н..
			S129902	Др забол муж репрод сист, опер с..
			S129901	Др забол муж репрод сист, опер в..
		БДК12	D12MD01	Забол муж репрод сист, до сут, оп..
Q53.1	Неопущение яичка одностороннее	12M99	T129901	Др забол муж репрод сист
			S129903	Др забол муж репрод сист, опер н..
			S129902	Др забол муж репрод сист, опер с..
			S129901	Др забол муж репрод сист, опер в..
		БДК12	D12MD01	Забол муж репрод сист, до сут, оп..
			A12MD01	Забол муж репрод сист, до сут

Q53.2	Неопущение яичка двустороннее	12M99	T129901	Др забол муж репрод сист
			S129903	Др забол муж репрод сист, опер н..
			S129902	Др забол муж репрод сист, опер с..
			S129901	Др забол муж репрод сист, опер в..
		БДК12	D12MD01	Забол муж репрод сист, до сут, оп..
Q53.9	Неопущение яичка неуточненное	12M99	T129901	Др забол муж репрод сист
			S129903	Др забол муж репрод сист, опер н..
			S129902	Др забол муж репрод сист, опер с..
			S129901	Др забол муж репрод сист, опер в..
		БДК12	D12MD01	Забол муж репрод сист, до сут, оп..
Q54.0	Гипоспадия головки полового члена	12M99	T129901	Др забол муж репрод сист
			S129903	Др забол муж репрод сист, опер н..
			S129902	Др забол муж репрод сист, опер с..
			S129901	Др забол муж репрод сист, опер в..
		БДК12	D12MD01	Забол муж репрод сист, до сут, оп..
Q54.1	Гипоспадия полового члена	12M99	T129901	Др забол муж репрод сист
			S129903	Др забол муж репрод сист, опер н..
			S129902	Др забол муж репрод сист, опер с..
			S129901	Др забол муж репрод сист, опер в..
		БДК12	D12MD01	Забол муж репрод сист, до сут, оп..
Q54.2	Гипоспадия члено-мошоночная	12M99	T129901	Др забол муж репрод сист
			S129903	Др забол муж репрод сист, опер н..
			S129902	Др забол муж репрод сист, опер с..
			S129901	Др забол муж репрод сист, опер в..
		БДК12	D12MD01	Забол муж репрод сист, до сут, оп..
Q54.3	Гипоспадия промежностная	12M99	T129901	Др забол муж репрод сист
			S129903	Др забол муж репрод сист, опер н..
			S129902	Др забол муж репрод сист, опер с..
			S129901	Др забол муж репрод сист, опер в..
		БДК12	D12MD01	Забол муж репрод сист, до сут, оп..
Q54.4	Врожденное искривление полового члена	12M99	T129901	Др забол муж репрод сист
			S129903	Др забол муж репрод сист, опер н..
			S129902	Др забол муж репрод сист, опер с..
			S129901	Др забол муж репрод сист, опер в..
		БДК12	D12MD01	Забол муж репрод сист, до сут, оп..
Q54.8	Другая гипоспадия	12M99	T129901	Др забол муж репрод сист
			S129903	Др забол муж репрод сист, опер н..
			S129902	Др забол муж репрод сист, опер с..
			S129901	Др забол муж репрод сист, опер в..
		БДК12	D12MD01	Забол муж репрод сист, до сут, оп..
Q54.9	Гипоспадия неуточненная	12M99	T129901	Др забол муж репрод сист
			S129903	Др забол муж репрод сист, опер н..
			S129902	Др забол муж репрод сист, опер с..
			S129901	Др забол муж репрод сист, опер в..
		БДК12	D12MD01	Забол муж репрод сист, до сут, оп..
Q55.0	Врожденное отсутствие и аплазия яичка	12M99	T129901	Др забол муж репрод сист
			S129903	Др забол муж репрод сист, опер н..
			S129902	Др забол муж репрод сист, опер с..
			S129901	Др забол муж репрод сист, опер в..
		БДК12	D12MD01	Забол муж репрод сист, до сут, оп..
Q55.1	Врожденная гипоплазия яичка и мошонки	12M99	T129901	Др забол муж репрод сист

Q55.1	Врожденная гипоплазия яичка и мошонки	12M99	S129903	Др забол муж репрод сист, опер н..
			S129902	Др забол муж репрод сист, опер с..
			S129901	Др забол муж репрод сист, опер в..
		БДК12	D12MD01	Забол муж репрод сист, до сут, оп..
Q55.2	Другие врожденные аномалии яичка и мошонки	12M99	T129901	Др забол муж репрод сист
			S129903	Др забол муж репрод сист, опер н..
			S129902	Др забол муж репрод сист, опер с..
			S129901	Др забол муж репрод сист, опер в..
		БДК12	D12MD01	Забол муж репрод сист, до сут, оп..
Q55.3	Врожденная атрезия семявыносящего протока	12M99	T129901	Др забол муж репрод сист
			S129903	Др забол муж репрод сист, опер н..
			S129902	Др забол муж репрод сист, опер с..
			S129901	Др забол муж репрод сист, опер в..
		БДК12	D12MD01	Забол муж репрод сист, до сут, оп..
Q55.4	Другие врожденные аномалии семявыносящего протока, придатка яичка, семенного канатика и предстательной железы	12M99	T129901	Др забол муж репрод сист
			S129903	Др забол муж репрод сист, опер н..
			S129902	Др забол муж репрод сист, опер с..
			S129901	Др забол муж репрод сист, опер в..
		БДК12	D12MD01	Забол муж репрод сист, до сут, оп..
Q55.5	Врожденные отсутствие и аплазия полового члена	12M99	T129901	Др забол муж репрод сист
			S129903	Др забол муж репрод сист, опер н..
			S129902	Др забол муж репрод сист, опер с..
			S129901	Др забол муж репрод сист, опер в..
		БДК12	D12MD01	Забол муж репрод сист, до сут, оп..
Q55.6	Другие врожденные аномалии полового члена	12M99	T129901	Др забол муж репрод сист
			S129903	Др забол муж репрод сист, опер н..
			S129902	Др забол муж репрод сист, опер с..
			S129901	Др забол муж репрод сист, опер в..
		БДК12	D12MD01	Забол муж репрод сист, до сут, оп..
Q55.8	Другие уточненные врожденные аномалии мужских половых органов	12M99	T129901	Др забол муж репрод сист
			S129903	Др забол муж репрод сист, опер н..
			S129902	Др забол муж репрод сист, опер с..
			S129901	Др забол муж репрод сист, опер в..
		БДК12	D12MD01	Забол муж репрод сист, до сут, оп..
Q55.9	Врожденная аномалия мужских половых органов неуточненная	12M99	T129901	Др забол муж репрод сист
			S129903	Др забол муж репрод сист, опер н..
			S129902	Др забол муж репрод сист, опер с..
			S129901	Др забол муж репрод сист, опер в..
		БДК12	D12MD01	Забол муж репрод сист, до сут, оп..
Q56.0	Гермафротидитизм, не классифицированный в других рубриках	12M99	T129901	Др забол муж репрод сист
			S129903	Др забол муж репрод сист, опер н..
			S129902	Др забол муж репрод сист, опер с..
			S129901	Др забол муж репрод сист, опер в..
Q56.1	Мужской псевдогермафротидитизм, не классифицированный в других рубриках	12M99	T129901	Др забол муж репрод сист
			S129903	Др забол муж репрод сист, опер н..
			S129902	Др забол муж репрод сист, опер с..
			S129901	Др забол муж репрод сист, опер в..
Q56.3	Псевдогермафротидитизм неуточненный	12M99	T129901	Др забол муж репрод сист
			S129903	Др забол муж репрод сист, опер н..
			S129902	Др забол муж репрод сист, опер с..
			S129901	Др забол муж репрод сист, опер в..

Q56.4	Неопределенность пола неуточненная	12M99	T129901	Др забол муж репрод сист
			S129903	Др забол муж репрод сист, опер н..
			S129902	Др забол муж репрод сист, опер с..
			S129901	Др забол муж репрод сист, опер в..
Q64.0	Врожденная эписпадия	12M99	T129901	Др забол муж репрод сист
			S129903	Др забол муж репрод сист, опер н..
			S129902	Др забол муж репрод сист, опер с..
			S129901	Др забол муж репрод сист, опер в..
Q64.1	Врожденная экстрофия мочевого пузыря	12M99	T129901	Др забол муж репрод сист
			S129903	Др забол муж репрод сист, опер н..
			S129902	Др забол муж репрод сист, опер с..
			S129901	Др забол муж репрод сист, опер в..
Q64.2	Врожденные задние уретральные клапаны	12M99	T129901	Др забол муж репрод сист
			S129903	Др забол муж репрод сист, опер н..
			S129902	Др забол муж репрод сист, опер с..
			S129901	Др забол муж репрод сист, опер в..
Q64.3	Другие виды атрезии и стеноза уретры и шейки мочевого пузыря	12M99	T129901	Др забол муж репрод сист
			S129903	Др забол муж репрод сист, опер н..
			S129902	Др забол муж репрод сист, опер с..
			S129901	Др забол муж репрод сист, опер в..
Q64.4	Аномалия мочевого протока (урахуса)	12M99	T129901	Др забол муж репрод сист
			S129903	Др забол муж репрод сист, опер н..
			S129902	Др забол муж репрод сист, опер с..
			S129901	Др забол муж репрод сист, опер в..
Q64.5	Врожденное отсутствие мочевого пузыря и мочеиспускательного канала	12M99	T129901	Др забол муж репрод сист
			S129903	Др забол муж репрод сист, опер н..
			S129902	Др забол муж репрод сист, опер с..
			S129901	Др забол муж репрод сист, опер в..
Q64.6	Врожденный дивертикул мочевого пузыря	12M99	T129901	Др забол муж репрод сист
			S129903	Др забол муж репрод сист, опер н..
			S129902	Др забол муж репрод сист, опер с..
			S129901	Др забол муж репрод сист, опер в..
Q64.7	Другие врожденные аномалии мочевого пузыря и мочеиспускательного канала	12M99	T129901	Др забол муж репрод сист
			S129903	Др забол муж репрод сист, опер н..
			S129902	Др забол муж репрод сист, опер с..
			S129901	Др забол муж репрод сист, опер в..
Q64.8	Другие уточненные врожденные аномалии мочевыделительной системы	12M99	T129901	Др забол муж репрод сист
			S129903	Др забол муж репрод сист, опер н..
			S129902	Др забол муж репрод сист, опер с..
			S129901	Др забол муж репрод сист, опер в..
Q64.9	Врожденная аномалия мочевыделительной системы неуточненная	12M99	T129901	Др забол муж репрод сист
			S129903	Др забол муж репрод сист, опер н..
			S129902	Др забол муж репрод сист, опер с..
			S129901	Др забол муж репрод сист, опер в..
Q65	Врожденные деформации бедра	12M99	T129901	Др забол муж репрод сист
			S129903	Др забол муж репрод сист, опер н..
			S129902	Др забол муж репрод сист, опер с..
			S129901	Др забол муж репрод сист, опер в..
Q65.0	Врожденный вывих бедра односторонний	12M99	T129901	Др забол муж репрод сист
			S129903	Др забол муж репрод сист, опер н..
			S129902	Др забол муж репрод сист, опер с..

Q65.0	Врожденный вывих бедра односторонний	12M99	S129901	Др забол муж репрод сист, опер в..
Q65.1	Врожденный вывих бедра двусторонний	12M99	T129901	Др забол муж репрод сист
			S129903	Др забол муж репрод сист, опер н..
			S129902	Др забол муж репрод сист, опер с..
			S129901	Др забол муж репрод сист, опер в..
Q65.2	Врожденный вывих бедра неуточненный	12M99	T129901	Др забол муж репрод сист
			S129903	Др забол муж репрод сист, опер н..
			S129902	Др забол муж репрод сист, опер с..
			S129901	Др забол муж репрод сист, опер в..
Q65.3	Врожденный подвывих бедра односторонний	12M99	T129901	Др забол муж репрод сист
			S129903	Др забол муж репрод сист, опер н..
			S129902	Др забол муж репрод сист, опер с..
			S129901	Др забол муж репрод сист, опер в..
Q65.4	Врожденный подвывих бедра двусторонний	12M99	T129901	Др забол муж репрод сист
			S129903	Др забол муж репрод сист, опер н..
			S129902	Др забол муж репрод сист, опер с..
			S129901	Др забол муж репрод сист, опер в..
Q65.5	Врожденный подвывих бедра неуточненный	12M99	T129901	Др забол муж репрод сист
			S129903	Др забол муж репрод сист, опер н..
			S129902	Др забол муж репрод сист, опер с..
			S129901	Др забол муж репрод сист, опер в..
Q65.6	Неустойчивое бедро	12M99	T129901	Др забол муж репрод сист
			S129903	Др забол муж репрод сист, опер н..
			S129902	Др забол муж репрод сист, опер с..
			S129901	Др забол муж репрод сист, опер в..
Q65.8	Другие врожденные деформации бедра	12M99	T129901	Др забол муж репрод сист
			S129903	Др забол муж репрод сист, опер н..
			S129902	Др забол муж репрод сист, опер с..
			S129901	Др забол муж репрод сист, опер в..
Q65.9	Врожденная деформация бедра неуточненная	12M99	T129901	Др забол муж репрод сист
			S129903	Др забол муж репрод сист, опер н..
			S129902	Др забол муж репрод сист, опер с..
			S129901	Др забол муж репрод сист, опер в..
Q66	Врожденные деформации стопы	12M99	T129901	Др забол муж репрод сист
			S129903	Др забол муж репрод сист, опер н..
			S129902	Др забол муж репрод сист, опер с..
			S129901	Др забол муж репрод сист, опер в..
Q66.0	Конско-варусная косолапость	12M99	T129901	Др забол муж репрод сист
			S129903	Др забол муж репрод сист, опер н..
			S129902	Др забол муж репрод сист, опер с..
			S129901	Др забол муж репрод сист, опер в..
Q66.1	Пяточно-варусная косолапость	12M99	T129901	Др забол муж репрод сист
			S129903	Др забол муж репрод сист, опер н..
			S129902	Др забол муж репрод сист, опер с..
			S129901	Др забол муж репрод сист, опер в..
Q66.2	Варусная стопа	12M99	T129901	Др забол муж репрод сист
			S129903	Др забол муж репрод сист, опер н..
			S129902	Др забол муж репрод сист, опер с..
			S129901	Др забол муж репрод сист, опер в..
Q66.3	Другие врожденные варусные деформации стопы	12M99	T129901	Др забол муж репрод сист
			S129903	Др забол муж репрод сист, опер н..

Q66.3	Другие врожденные варусные деформации стопы	12M99	S129902	Др забол муж репрод сист, опер с..
			S129901	Др забол муж репрод сист, опер в..
Q66.4	Пяточно-вальгусная косолапость	12M99	T129901	Др забол муж репрод сист
			S129903	Др забол муж репрод сист, опер н..
			S129902	Др забол муж репрод сист, опер с..
			S129901	Др забол муж репрод сист, опер в..
Q66.5	Врожденная плоская стопа (pes planus)	12M99	T129901	Др забол муж репрод сист
			S129903	Др забол муж репрод сист, опер н..
			S129902	Др забол муж репрод сист, опер с..
			S129901	Др забол муж репрод сист, опер в..
Q66.6	Другие врожденные вальгусные деформации стопы	12M99	T129901	Др забол муж репрод сист
			S129903	Др забол муж репрод сист, опер н..
			S129902	Др забол муж репрод сист, опер с..
			S129901	Др забол муж репрод сист, опер в..
Q66.7	Полая стопа (pes cavus)	12M99	T129901	Др забол муж репрод сист
			S129903	Др забол муж репрод сист, опер н..
			S129902	Др забол муж репрод сист, опер с..
			S129901	Др забол муж репрод сист, опер в..
Q66.8	Другие врожденные деформации стопы	12M99	T129901	Др забол муж репрод сист
			S129903	Др забол муж репрод сист, опер н..
			S129902	Др забол муж репрод сист, опер с..
			S129901	Др забол муж репрод сист, опер в..
Q66.9	Врожденная деформация стопы неуточненная	12M99	T129901	Др забол муж репрод сист
			S129903	Др забол муж репрод сист, опер н..
			S129902	Др забол муж репрод сист, опер с..
			S129901	Др забол муж репрод сист, опер в..
Q67	Врожденные костно-мышечные деформации головы, лица, позвоночника и грудной клетки	12M99	T129901	Др забол муж репрод сист
			S129903	Др забол муж репрод сист, опер н..
			S129902	Др забол муж репрод сист, опер с..
			S129901	Др забол муж репрод сист, опер в..
Q67.0	Врожденная асимметрия лица	12M99	T129901	Др забол муж репрод сист
			S129903	Др забол муж репрод сист, опер н..
			S129902	Др забол муж репрод сист, опер с..
			S129901	Др забол муж репрод сист, опер в..
Q67.1	Врожденное сдавленное лицо	12M99	T129901	Др забол муж репрод сист
			S129903	Др забол муж репрод сист, опер н..
			S129902	Др забол муж репрод сист, опер с..
			S129901	Др забол муж репрод сист, опер в..
Q67.2	Долихоцефалия	12M99	T129901	Др забол муж репрод сист
			S129903	Др забол муж репрод сист, опер н..
			S129902	Др забол муж репрод сист, опер с..
			S129901	Др забол муж репрод сист, опер в..
Q67.3	Плагиоцефалия	12M99	T129901	Др забол муж репрод сист
			S129903	Др забол муж репрод сист, опер н..
			S129902	Др забол муж репрод сист, опер с..
			S129901	Др забол муж репрод сист, опер в..
Q67.4	Другие врожденные деформации черепа, лица и челюсти	12M99	T129901	Др забол муж репрод сист
			S129903	Др забол муж репрод сист, опер н..
			S129902	Др забол муж репрод сист, опер с..
			S129901	Др забол муж репрод сист, опер в..
Q67.5	Врожденная деформация позвоночника	12M99	T129901	Др забол муж репрод сист

Q67.5	Врожденная деформация позвоночника	12M99	S129903	Др забол муж репрод сист, опер н..
			S129902	Др забол муж репрод сист, опер с..
			S129901	Др забол муж репрод сист, опер в..
Q67.6	Врожденная впалая грудь	12M99	T129901	Др забол муж репрод сист
			S129903	Др забол муж репрод сист, опер н..
			S129902	Др забол муж репрод сист, опер с..
			S129901	Др забол муж репрод сист, опер в..
Q67.7	Врожденная килевидная грудь	12M99	T129901	Др забол муж репрод сист
			S129903	Др забол муж репрод сист, опер н..
			S129902	Др забол муж репрод сист, опер с..
			S129901	Др забол муж репрод сист, опер в..
Q67.8	Другие врожденные деформации грудной клетки	12M99	T129901	Др забол муж репрод сист
			S129903	Др забол муж репрод сист, опер н..
			S129902	Др забол муж репрод сист, опер с..
			S129901	Др забол муж репрод сист, опер в..
Q68	Другие врожденные костно-мышечные деформации	12M99	T129901	Др забол муж репрод сист
			S129903	Др забол муж репрод сист, опер н..
			S129902	Др забол муж репрод сист, опер с..
			S129901	Др забол муж репрод сист, опер в..
Q68.0	Врожденная деформация грудиноключично-сосцевидной мышцы	12M99	T129901	Др забол муж репрод сист
			S129903	Др забол муж репрод сист, опер н..
			S129902	Др забол муж репрод сист, опер с..
			S129901	Др забол муж репрод сист, опер в..
Q68.1	Врожденная деформация кисти	12M99	T129901	Др забол муж репрод сист
			S129903	Др забол муж репрод сист, опер н..
			S129902	Др забол муж репрод сист, опер с..
			S129901	Др забол муж репрод сист, опер в..
Q68.2	Врожденная деформация колена	12M99	T129901	Др забол муж репрод сист
			S129903	Др забол муж репрод сист, опер н..
			S129902	Др забол муж репрод сист, опер с..
			S129901	Др забол муж репрод сист, опер в..
Q68.3	Врожденное искривление бедра	12M99	T129901	Др забол муж репрод сист
			S129903	Др забол муж репрод сист, опер н..
			S129902	Др забол муж репрод сист, опер с..
			S129901	Др забол муж репрод сист, опер в..
Q68.4	Врожденное искривление большеберцовой и малоберцовой костей	12M99	T129901	Др забол муж репрод сист
			S129903	Др забол муж репрод сист, опер н..
			S129902	Др забол муж репрод сист, опер с..
			S129901	Др забол муж репрод сист, опер в..
Q68.5	Врожденное искривление длинных костей голени неуточненное	12M99	T129901	Др забол муж репрод сист
			S129903	Др забол муж репрод сист, опер н..
			S129902	Др забол муж репрод сист, опер с..
			S129901	Др забол муж репрод сист, опер в..
Q68.8	Другие уточненные врожденные костно-мышечные деформации	12M99	T129901	Др забол муж репрод сист
			S129903	Др забол муж репрод сист, опер н..
			S129902	Др забол муж репрод сист, опер с..
			S129901	Др забол муж репрод сист, опер в..
Q69	Полидактилия	12M99	T129901	Др забол муж репрод сист
			S129903	Др забол муж репрод сист, опер н..
			S129902	Др забол муж репрод сист, опер с..
			S129901	Др забол муж репрод сист, опер в..

Q69.0	Добавочный палец (пальцы)	12M99	T129901	Др забол муж репрод сист
			S129903	Др забол муж репрод сист, опер н..
			S129902	Др забол муж репрод сист, опер с..
			S129901	Др забол муж репрод сист, опер в..
Q69.1	Добавочный большой палец (пальцы) кисти	12M99	T129901	Др забол муж репрод сист
			S129903	Др забол муж репрод сист, опер н..
			S129902	Др забол муж репрод сист, опер с..
			S129901	Др забол муж репрод сист, опер в..
Q69.2	Добавочный палец (пальцы) стопы	12M99	T129901	Др забол муж репрод сист
			S129903	Др забол муж репрод сист, опер н..
			S129902	Др забол муж репрод сист, опер с..
			S129901	Др забол муж репрод сист, опер в..
Q69.9	Полидактилия неуточненная	12M99	T129901	Др забол муж репрод сист
			S129903	Др забол муж репрод сист, опер н..
			S129902	Др забол муж репрод сист, опер с..
			S129901	Др забол муж репрод сист, опер в..
Q70	Синдактилия	12M99	T129901	Др забол муж репрод сист
			S129903	Др забол муж репрод сист, опер н..
			S129902	Др забол муж репрод сист, опер с..
			S129901	Др забол муж репрод сист, опер в..
Q70.0	Сращение пальцев кисти	12M99	T129901	Др забол муж репрод сист
			S129903	Др забол муж репрод сист, опер н..
			S129902	Др забол муж репрод сист, опер с..
			S129901	Др забол муж репрод сист, опер в..
Q70.1	Перепончатость пальцев кисти	12M99	T129901	Др забол муж репрод сист
			S129903	Др забол муж репрод сист, опер н..
			S129902	Др забол муж репрод сист, опер с..
			S129901	Др забол муж репрод сист, опер в..
Q70.2	Сращение пальцев стопы	12M99	T129901	Др забол муж репрод сист
			S129903	Др забол муж репрод сист, опер н..
			S129902	Др забол муж репрод сист, опер с..
			S129901	Др забол муж репрод сист, опер в..
Q70.3	Перепончатость пальцев стопы	12M99	T129901	Др забол муж репрод сист
			S129903	Др забол муж репрод сист, опер н..
			S129902	Др забол муж репрод сист, опер с..
			S129901	Др забол муж репрод сист, опер в..
Q70.4	Полисиндактилия	12M99	T129901	Др забол муж репрод сист
			S129903	Др забол муж репрод сист, опер н..
			S129902	Др забол муж репрод сист, опер с..
			S129901	Др забол муж репрод сист, опер в..
Q70.9	Синдактилия неуточненная	12M99	T129901	Др забол муж репрод сист
			S129903	Др забол муж репрод сист, опер н..
			S129902	Др забол муж репрод сист, опер с..
			S129901	Др забол муж репрод сист, опер в..
Q71	Дефекты, укорачивающие верхнюю конечность	12M99	T129901	Др забол муж репрод сист
			S129903	Др забол муж репрод сист, опер н..
			S129902	Др забол муж репрод сист, опер с..
			S129901	Др забол муж репрод сист, опер в..
Q71.0	Врожденное полное отсутствие верхней(их) конечности(ей)	12M99	T129901	Др забол муж репрод сист
			S129903	Др забол муж репрод сист, опер н..
			S129902	Др забол муж репрод сист, опер с..

Q71.0	верхней(их) конечности(ей)	12M99	S129901	Др забол муж репрод сист, опер в..
Q71.1	Врожденное отсутствие плеча и предплечья при наличии кисти	12M99	T129901	Др забол муж репрод сист
			S129903	Др забол муж репрод сист, опер н..
			S129902	Др забол муж репрод сист, опер с..
			S129901	Др забол муж репрод сист, опер в..
Q71.2	Врожденное отсутствие предплечья и кисти	12M99	T129901	Др забол муж репрод сист
			S129903	Др забол муж репрод сист, опер н..
			S129902	Др забол муж репрод сист, опер с..
			S129901	Др забол муж репрод сист, опер в..
Q71.3	Врожденное отсутствие кисти и пальца(ев)	12M99	T129901	Др забол муж репрод сист
			S129903	Др забол муж репрод сист, опер н..
			S129902	Др забол муж репрод сист, опер с..
			S129901	Др забол муж репрод сист, опер в..
Q71.4	Продольное укорочение лучевой кости	12M99	T129901	Др забол муж репрод сист
			S129903	Др забол муж репрод сист, опер н..
			S129902	Др забол муж репрод сист, опер с..
			S129901	Др забол муж репрод сист, опер в..
Q71.5	Продольное укорочение локтевой кости	12M99	T129901	Др забол муж репрод сист
			S129903	Др забол муж репрод сист, опер н..
			S129902	Др забол муж репрод сист, опер с..
			S129901	Др забол муж репрод сист, опер в..
Q71.6	Клешнеобразная кисть	12M99	T129901	Др забол муж репрод сист
			S129903	Др забол муж репрод сист, опер н..
			S129902	Др забол муж репрод сист, опер с..
			S129901	Др забол муж репрод сист, опер в..
Q71.8	Другие дефекты, укорачивающие верхнюю(ие) конечность(и)	12M99	T129901	Др забол муж репрод сист
			S129903	Др забол муж репрод сист, опер н..
			S129902	Др забол муж репрод сист, опер с..
			S129901	Др забол муж репрод сист, опер в..
Q71.9	Дефект, укорачивающий верхнюю конечность, неуточненный	12M99	T129901	Др забол муж репрод сист
			S129903	Др забол муж репрод сист, опер н..
			S129902	Др забол муж репрод сист, опер с..
			S129901	Др забол муж репрод сист, опер в..
Q72	Дефекты, укорачивающие нижнюю конечность	12M99	T129901	Др забол муж репрод сист
			S129903	Др забол муж репрод сист, опер н..
			S129902	Др забол муж репрод сист, опер с..
			S129901	Др забол муж репрод сист, опер в..
Q72.0	Врожденное полное отсутствие нижней(их) конечности(ей)	12M99	T129901	Др забол муж репрод сист
			S129903	Др забол муж репрод сист, опер н..
			S129902	Др забол муж репрод сист, опер с..
			S129901	Др забол муж репрод сист, опер в..
Q72.1	Врожденное отсутствие бедра и голени при наличии стопы	12M99	T129901	Др забол муж репрод сист
			S129903	Др забол муж репрод сист, опер н..
			S129902	Др забол муж репрод сист, опер с..
			S129901	Др забол муж репрод сист, опер в..
Q72.2	Врожденное отсутствие голени и стопы	12M99	T129901	Др забол муж репрод сист
			S129903	Др забол муж репрод сист, опер н..
			S129902	Др забол муж репрод сист, опер с..
			S129901	Др забол муж репрод сист, опер в..
Q72.3	Врожденное отсутствие стопы и пальца(ев)	12M99	T129901	Др забол муж репрод сист
			S129903	Др забол муж репрод сист, опер н..

Q72.3	Врожденное отсутствие стопы и пальца(ев)	12M99	S129902	Др забол муж репрод сист, опер с..
			S129901	Др забол муж репрод сист, опер в..
Q72.4	Продольное укорочение бедренной кости	12M99	T129901	Др забол муж репрод сист
			S129903	Др забол муж репрод сист, опер н..
			S129902	Др забол муж репрод сист, опер с..
			S129901	Др забол муж репрод сист, опер в..
Q72.5	Продольное укорочение большеберцовой кости	12M99	T129901	Др забол муж репрод сист
			S129903	Др забол муж репрод сист, опер н..
			S129902	Др забол муж репрод сист, опер с..
			S129901	Др забол муж репрод сист, опер в..
Q72.6	Продольное укорочение малоберцовой кости	12M99	T129901	Др забол муж репрод сист
			S129903	Др забол муж репрод сист, опер н..
			S129902	Др забол муж репрод сист, опер с..
			S129901	Др забол муж репрод сист, опер в..
Q72.7	Врожденное расщепление стопы	12M99	T129901	Др забол муж репрод сист
			S129903	Др забол муж репрод сист, опер н..
			S129902	Др забол муж репрод сист, опер с..
			S129901	Др забол муж репрод сист, опер в..
Q72.8	Другие дефекты, укорачивающие нижнюю(ие) конечность(и)	12M99	T129901	Др забол муж репрод сист
			S129903	Др забол муж репрод сист, опер н..
			S129902	Др забол муж репрод сист, опер с..
			S129901	Др забол муж репрод сист, опер в..
Q72.9	Дефект, укорачивающий нижнюю конечность, неуточненный	12M99	T129901	Др забол муж репрод сист
			S129903	Др забол муж репрод сист, опер н..
			S129902	Др забол муж репрод сист, опер с..
			S129901	Др забол муж репрод сист, опер в..
Q73	Дефекты, укорачивающие конечность неуточненную	12M99	T129901	Др забол муж репрод сист
			S129903	Др забол муж репрод сист, опер н..
			S129902	Др забол муж репрод сист, опер с..
			S129901	Др забол муж репрод сист, опер в..
Q73.0	Врожденное отсутствие конечности(ей) неуточненной(ых)	12M99	T129901	Др забол муж репрод сист
			S129903	Др забол муж репрод сист, опер н..
			S129902	Др забол муж репрод сист, опер с..
			S129901	Др забол муж репрод сист, опер в..
Q73.1	Фокомелия конечности(ей) неуточненной(ых)	12M99	T129901	Др забол муж репрод сист
			S129903	Др забол муж репрод сист, опер н..
			S129902	Др забол муж репрод сист, опер с..
			S129901	Др забол муж репрод сист, опер в..
Q73.8	Другие дефекты, укорачивающие конечность(и) неуточненную(ые)	12M99	T129901	Др забол муж репрод сист
			S129903	Др забол муж репрод сист, опер н..
			S129902	Др забол муж репрод сист, опер с..
			S129901	Др забол муж репрод сист, опер в..
Q74	Другие врожденные аномалии [пороки развития] конечности(ей)	12M99	T129901	Др забол муж репрод сист
			S129903	Др забол муж репрод сист, опер н..
			S129902	Др забол муж репрод сист, опер с..
			S129901	Др забол муж репрод сист, опер в..
Q74.0	Другие врожденные аномалии верхней(их) конечности(ей), включая плечевой пояс	12M99	T129901	Др забол муж репрод сист
			S129903	Др забол муж репрод сист, опер н..
			S129902	Др забол муж репрод сист, опер с..
			S129901	Др забол муж репрод сист, опер в..
Q74.1	Врожденная аномалия коленного сустава	12M99	T129901	Др забол муж репрод сист

Q74.1	Врожденная аномалия коленного сустава	12M99	S129903	Др забол муж репрод сист, опер н..
			S129902	Др забол муж репрод сист, опер с..
			S129901	Др забол муж репрод сист, опер в..
Q74.2	Другие врожденные аномалии нижней(их) конечности(ей), включая тазовый пояс	12M99	T129901	Др забол муж репрод сист
			S129903	Др забол муж репрод сист, опер н..
			S129902	Др забол муж репрод сист, опер с..
			S129901	Др забол муж репрод сист, опер в..
Q74.3	Врожденный множественный артрогрипоз	12M99	T129901	Др забол муж репрод сист
			S129903	Др забол муж репрод сист, опер н..
			S129902	Др забол муж репрод сист, опер с..
			S129901	Др забол муж репрод сист, опер в..
Q74.8	Другие уточненные врожденные аномалии конечности(ей)	12M99	T129901	Др забол муж репрод сист
			S129903	Др забол муж репрод сист, опер н..
			S129902	Др забол муж репрод сист, опер с..
			S129901	Др забол муж репрод сист, опер в..
Q74.9	Врожденная аномалия конечности(ей) неуточненная	12M99	T129901	Др забол муж репрод сист
			S129903	Др забол муж репрод сист, опер н..
			S129902	Др забол муж репрод сист, опер с..
			S129901	Др забол муж репрод сист, опер в..
Q75	Другие врожденные аномалии [пороки развития] костей черепа и лица	12M99	T129901	Др забол муж репрод сист
			S129903	Др забол муж репрод сист, опер н..
			S129902	Др забол муж репрод сист, опер с..
			S129901	Др забол муж репрод сист, опер в..
Q75.0	Краниосиностоз	12M99	T129901	Др забол муж репрод сист
			S129903	Др забол муж репрод сист, опер н..
			S129902	Др забол муж репрод сист, опер с..
			S129901	Др забол муж репрод сист, опер в..
Q75.1	Краниофациальный дизостоз	12M99	T129901	Др забол муж репрод сист
			S129903	Др забол муж репрод сист, опер н..
			S129902	Др забол муж репрод сист, опер с..
			S129901	Др забол муж репрод сист, опер в..
Q75.2	Гипертелоризм	12M99	T129901	Др забол муж репрод сист
			S129903	Др забол муж репрод сист, опер н..
			S129902	Др забол муж репрод сист, опер с..
			S129901	Др забол муж репрод сист, опер в..
Q75.3	Макроцефалия	12M99	T129901	Др забол муж репрод сист
			S129903	Др забол муж репрод сист, опер н..
			S129902	Др забол муж репрод сист, опер с..
			S129901	Др забол муж репрод сист, опер в..
Q75.4	Челюстно-лицевой дизостоз	12M99	T129901	Др забол муж репрод сист
			S129903	Др забол муж репрод сист, опер н..
			S129902	Др забол муж репрод сист, опер с..
			S129901	Др забол муж репрод сист, опер в..
Q75.5	Окуломандибулярный дизостоз	12M99	T129901	Др забол муж репрод сист
			S129903	Др забол муж репрод сист, опер н..
			S129902	Др забол муж репрод сист, опер с..
			S129901	Др забол муж репрод сист, опер в..
Q75.8	Другие уточненные пороки развития костей черепа и лица	12M99	T129901	Др забол муж репрод сист
			S129903	Др забол муж репрод сист, опер н..
			S129902	Др забол муж репрод сист, опер с..
			S129901	Др забол муж репрод сист, опер в..

Q75.9	Врожденная аномалия костей черепа и лица неуточненная	12M99	T129901	Др забол муж репрод сист
			S129903	Др забол муж репрод сист, опер н..
			S129902	Др забол муж репрод сист, опер с..
			S129901	Др забол муж репрод сист, опер в..
Q76	Врожденные аномалии [пороки развития] позвоночника и костей грудной клетки	12M99	T129901	Др забол муж репрод сист
			S129903	Др забол муж репрод сист, опер н..
			S129902	Др забол муж репрод сист, опер с..
			S129901	Др забол муж репрод сист, опер в..
Q76.0	Spina bifida occulta	12M99	T129901	Др забол муж репрод сист
			S129903	Др забол муж репрод сист, опер н..
			S129902	Др забол муж репрод сист, опер с..
			S129901	Др забол муж репрод сист, опер в..
Q76.1	Синдром киппеля-фейля	12M99	T129901	Др забол муж репрод сист
			S129903	Др забол муж репрод сист, опер н..
			S129902	Др забол муж репрод сист, опер с..
			S129901	Др забол муж репрод сист, опер в..
Q76.2	Врожденный спондилолистез	12M99	T129901	Др забол муж репрод сист
			S129903	Др забол муж репрод сист, опер н..
			S129902	Др забол муж репрод сист, опер с..
			S129901	Др забол муж репрод сист, опер в..
Q76.3	Врожденный сколиоз, вызванный пороком развития кости	12M99	T129901	Др забол муж репрод сист
			S129903	Др забол муж репрод сист, опер н..
			S129902	Др забол муж репрод сист, опер с..
			S129901	Др забол муж репрод сист, опер в..
Q76.4	Другие врожденные аномалии позвоночника, не связанные со сколиозом	12M99	T129901	Др забол муж репрод сист
			S129903	Др забол муж репрод сист, опер н..
			S129902	Др забол муж репрод сист, опер с..
			S129901	Др забол муж репрод сист, опер в..
Q76.5	Шейное ребро	12M99	T129901	Др забол муж репрод сист
			S129903	Др забол муж репрод сист, опер н..
			S129902	Др забол муж репрод сист, опер с..
			S129901	Др забол муж репрод сист, опер в..
Q76.6	Другие врожденные аномалии ребер	12M99	T129901	Др забол муж репрод сист
			S129903	Др забол муж репрод сист, опер н..
			S129902	Др забол муж репрод сист, опер с..
			S129901	Др забол муж репрод сист, опер в..
Q76.7	Врожденная аномалия грудины	12M99	T129901	Др забол муж репрод сист
			S129903	Др забол муж репрод сист, опер н..
			S129902	Др забол муж репрод сист, опер с..
			S129901	Др забол муж репрод сист, опер в..
Q76.8	Другие врожденные аномалии костей грудной клетки	12M99	T129901	Др забол муж репрод сист
			S129903	Др забол муж репрод сист, опер н..
			S129902	Др забол муж репрод сист, опер с..
			S129901	Др забол муж репрод сист, опер в..
Q76.9	Врожденная аномалия костей грудной клетки неуточненная	12M99	T129901	Др забол муж репрод сист
			S129903	Др забол муж репрод сист, опер н..
			S129902	Др забол муж репрод сист, опер с..
			S129901	Др забол муж репрод сист, опер в..
Q77	Остеохондродисплазия с дефектами роста трубчатых костей и позвоночника	12M99	T129901	Др забол муж репрод сист
			S129903	Др забол муж репрод сист, опер н..
			S129902	Др забол муж репрод сист, опер с..

Q77	трубчатых костей и позвоночника	12M99	S129901	Др забол муж репрод сист, опер в..
Q77.0	Ахондрогенезия	12M99	T129901	Др забол муж репрод сист
			S129903	Др забол муж репрод сист, опер н..
			S129902	Др забол муж репрод сист, опер с..
			S129901	Др забол муж репрод сист, опер в..
Q77.1	Маленький рост, не совместимый с жизнью	12M99	T129901	Др забол муж репрод сист
			S129903	Др забол муж репрод сист, опер н..
			S129902	Др забол муж репрод сист, опер с..
			S129901	Др забол муж репрод сист, опер в..
Q77.2	Синдром короткого ребра	12M99	T129901	Др забол муж репрод сист
			S129903	Др забол муж репрод сист, опер н..
			S129902	Др забол муж репрод сист, опер с..
			S129901	Др забол муж репрод сист, опер в..
Q77.3	Точечная хондродисплазия	12M99	T129901	Др забол муж репрод сист
			S129903	Др забол муж репрод сист, опер н..
			S129902	Др забол муж репрод сист, опер с..
			S129901	Др забол муж репрод сист, опер в..
Q77.4	Ахондроплазия	12M99	T129901	Др забол муж репрод сист
			S129903	Др забол муж репрод сист, опер н..
			S129902	Др забол муж репрод сист, опер с..
			S129901	Др забол муж репрод сист, опер в..
Q77.5	Дистрофическая дисплазия	12M99	T129901	Др забол муж репрод сист
			S129903	Др забол муж репрод сист, опер н..
			S129902	Др забол муж репрод сист, опер с..
			S129901	Др забол муж репрод сист, опер в..
Q77.6	Хондроэктодермальная дисплазия	12M99	T129901	Др забол муж репрод сист
			S129903	Др забол муж репрод сист, опер н..
			S129902	Др забол муж репрод сист, опер с..
			S129901	Др забол муж репрод сист, опер в..
Q77.7	Спондилоэпифизарная дисплазия	12M99	T129901	Др забол муж репрод сист
			S129903	Др забол муж репрод сист, опер н..
			S129902	Др забол муж репрод сист, опер с..
			S129901	Др забол муж репрод сист, опер в..
Q77.8	Другая остеохондродисплазия с дефектами роста трубчатых костей и позвоночного столба	12M99	T129901	Др забол муж репрод сист
			S129903	Др забол муж репрод сист, опер н..
			S129902	Др забол муж репрод сист, опер с..
			S129901	Др забол муж репрод сист, опер в..
Q77.9	Остеохондродисплазия с дефектами роста трубчатых костей и позвоночного столба неуточненная	12M99	T129901	Др забол муж репрод сист
			S129903	Др забол муж репрод сист, опер н..
			S129902	Др забол муж репрод сист, опер с..
			S129901	Др забол муж репрод сист, опер в..
Q78	Другие остеохондродисплазии	12M99	T129901	Др забол муж репрод сист
			S129903	Др забол муж репрод сист, опер н..
			S129902	Др забол муж репрод сист, опер с..
			S129901	Др забол муж репрод сист, опер в..
Q78.0	Незавершенный остеогенез	12M99	T129901	Др забол муж репрод сист
			S129903	Др забол муж репрод сист, опер н..
			S129902	Др забол муж репрод сист, опер с..
			S129901	Др забол муж репрод сист, опер в..
Q78.1	Полиостозная фиброзная дисплазия	12M99	T129901	Др забол муж репрод сист
			S129903	Др забол муж репрод сист, опер н..

Q78.1	Полиостозная фиброзная дисплазия	12M99	S129902	Др забол муж репрод сист, опер с..
			S129901	Др забол муж репрод сист, опер в..
Q78.2	Остеопетроз	12M99	T129901	Др забол муж репрод сист
			S129903	Др забол муж репрод сист, опер н..
			S129902	Др забол муж репрод сист, опер с..
			S129901	Др забол муж репрод сист, опер в..
Q78.3	Прогрессирующая диафизарная дисплазия	12M99	T129901	Др забол муж репрод сист
			S129903	Др забол муж репрод сист, опер н..
			S129902	Др забол муж репрод сист, опер с..
			S129901	Др забол муж репрод сист, опер в..
Q78.4	Энхондроматоз	12M99	T129901	Др забол муж репрод сист
			S129903	Др забол муж репрод сист, опер н..
			S129902	Др забол муж репрод сист, опер с..
			S129901	Др забол муж репрод сист, опер в..
Q78.5	Метафизарная дисплазия	12M99	T129901	Др забол муж репрод сист
			S129903	Др забол муж репрод сист, опер н..
			S129902	Др забол муж репрод сист, опер с..
			S129901	Др забол муж репрод сист, опер в..
Q78.6	Множественные врожденные экзостозы	12M99	T129901	Др забол муж репрод сист
			S129903	Др забол муж репрод сист, опер н..
			S129902	Др забол муж репрод сист, опер с..
			S129901	Др забол муж репрод сист, опер в..
Q78.8	Другие уточненные остеохондродисплазии	12M99	T129901	Др забол муж репрод сист
			S129903	Др забол муж репрод сист, опер н..
			S129902	Др забол муж репрод сист, опер с..
			S129901	Др забол муж репрод сист, опер в..
Q78.9	Остеохондродисплазия неуточненная	12M99	T129901	Др забол муж репрод сист
			S129903	Др забол муж репрод сист, опер н..
			S129902	Др забол муж репрод сист, опер с..
			S129901	Др забол муж репрод сист, опер в..
Q79	Врожденные аномалии [пороки развития] костно-мышечной системы, не классифицированные в других рубриках	12M99	T129901	Др забол муж репрод сист
			S129903	Др забол муж репрод сист, опер н..
			S129902	Др забол муж репрод сист, опер с..
			S129901	Др забол муж репрод сист, опер в..
Q79.0	Врожденная диафрагмальная грыжа	12M99	T129901	Др забол муж репрод сист
			S129903	Др забол муж репрод сист, опер н..
			S129902	Др забол муж репрод сист, опер с..
			S129901	Др забол муж репрод сист, опер в..
Q79.1	Другие пороки развития диафрагмы	12M99	T129901	Др забол муж репрод сист
			S129903	Др забол муж репрод сист, опер н..
			S129902	Др забол муж репрод сист, опер с..
			S129901	Др забол муж репрод сист, опер в..
Q79.2	Экзомфалоз	12M99	T129901	Др забол муж репрод сист
			S129903	Др забол муж репрод сист, опер н..
			S129902	Др забол муж репрод сист, опер с..
			S129901	Др забол муж репрод сист, опер в..
Q79.3	Гастрошиз	12M99	T129901	Др забол муж репрод сист
			S129903	Др забол муж репрод сист, опер н..
			S129902	Др забол муж репрод сист, опер с..
			S129901	Др забол муж репрод сист, опер в..
Q79.4	Синдром сливообразного живота	12M99	T129901	Др забол муж репрод сист

Q79.4	Синдром сливообразного живота	12M99	S129903	Др забол муж репрод сист, опер н..
			S129902	Др забол муж репрод сист, опер с..
			S129901	Др забол муж репрод сист, опер в..
Q79.5	Другие врожденные аномалии брюшной стенки	12M99	T129901	Др забол муж репрод сист
			S129903	Др забол муж репрод сист, опер н..
			S129902	Др забол муж репрод сист, опер с..
			S129901	Др забол муж репрод сист, опер в..
Q79.6	Синдром элерса-данло	12M99	T129901	Др забол муж репрод сист
			S129903	Др забол муж репрод сист, опер н..
			S129902	Др забол муж репрод сист, опер с..
			S129901	Др забол муж репрод сист, опер в..
Q79.8	Другие пороки развития костно-мышечной системы	12M99	T129901	Др забол муж репрод сист
			S129903	Др забол муж репрод сист, опер н..
			S129902	Др забол муж репрод сист, опер с..
			S129901	Др забол муж репрод сист, опер в..
Q79.9	Врожденный порок развития костно-мышечной системы неуточненный	12M99	T129901	Др забол муж репрод сист
			S129903	Др забол муж репрод сист, опер н..
			S129902	Др забол муж репрод сист, опер с..
			S129901	Др забол муж репрод сист, опер в..
Q80	Врожденный ихтиоз	12M99	T129901	Др забол муж репрод сист
			S129903	Др забол муж репрод сист, опер н..
			S129902	Др забол муж репрод сист, опер с..
			S129901	Др забол муж репрод сист, опер в..
Q80.0	Врожденный ихтиоз простой	12M99	T129901	Др забол муж репрод сист
			S129903	Др забол муж репрод сист, опер н..
			S129902	Др забол муж репрод сист, опер с..
			S129901	Др забол муж репрод сист, опер в..
Q80.1	Врожденный ихтиоз, связанный с х-хромосомой (х-сцепленный ихтиоз)	12M99	T129901	Др забол муж репрод сист
			S129903	Др забол муж репрод сист, опер н..
			S129902	Др забол муж репрод сист, опер с..
			S129901	Др забол муж репрод сист, опер в..
Q80.2	Врожденный пластинчатый (ламеллярный) ихтиоз	12M99	T129901	Др забол муж репрод сист
			S129903	Др забол муж репрод сист, опер н..
			S129902	Др забол муж репрод сист, опер с..
			S129901	Др забол муж репрод сист, опер в..
Q80.3	Врожденная буллезная ихтиозиформная эритродермия	12M99	T129901	Др забол муж репрод сист
			S129903	Др забол муж репрод сист, опер н..
			S129902	Др забол муж репрод сист, опер с..
			S129901	Др забол муж репрод сист, опер в..
Q80.4	Врожденный ихтиоз плода (''плод арлекин'')	12M99	T129901	Др забол муж репрод сист
			S129903	Др забол муж репрод сист, опер н..
			S129902	Др забол муж репрод сист, опер с..
			S129901	Др забол муж репрод сист, опер в..
Q80.8	Другой врожденный ихтиоз	12M99	T129901	Др забол муж репрод сист
			S129903	Др забол муж репрод сист, опер н..
			S129902	Др забол муж репрод сист, опер с..
			S129901	Др забол муж репрод сист, опер в..
Q80.9	Врожденный ихтиоз неуточненный	12M99	T129901	Др забол муж репрод сист
			S129903	Др забол муж репрод сист, опер н..
			S129902	Др забол муж репрод сист, опер с..
			S129901	Др забол муж репрод сист, опер в..

Q81	Буллезный эпидермолиз	12M99	T129901	Др забол муж репрод сист
			S129903	Др забол муж репрод сист, опер н..
			S129902	Др забол муж репрод сист, опер с..
			S129901	Др забол муж репрод сист, опер в..
Q81.0	Эпидермолиз буллезный простой	12M99	T129901	Др забол муж репрод сист
			S129903	Др забол муж репрод сист, опер н..
			S129902	Др забол муж репрод сист, опер с..
			S129901	Др забол муж репрод сист, опер в..
Q81.1	Эпидермолиз буллезный летальный	12M99	T129901	Др забол муж репрод сист
			S129903	Др забол муж репрод сист, опер н..
			S129902	Др забол муж репрод сист, опер с..
			S129901	Др забол муж репрод сист, опер в..
Q81.2	Эпидермолиз буллезный дистрофический	12M99	T129901	Др забол муж репрод сист
			S129903	Др забол муж репрод сист, опер н..
			S129902	Др забол муж репрод сист, опер с..
			S129901	Др забол муж репрод сист, опер в..
Q81.8	Другой буллезный эпидермолиз	12M99	T129901	Др забол муж репрод сист
			S129903	Др забол муж репрод сист, опер н..
			S129902	Др забол муж репрод сист, опер с..
			S129901	Др забол муж репрод сист, опер в..
Q81.9	Буллезный эпидермолиз неуточненный	12M99	T129901	Др забол муж репрод сист
			S129903	Др забол муж репрод сист, опер н..
			S129902	Др забол муж репрод сист, опер с..
			S129901	Др забол муж репрод сист, опер в..
Q82	Другие врожденные аномалии [пороки развития] кожи	12M99	T129901	Др забол муж репрод сист
			S129903	Др забол муж репрод сист, опер н..
			S129902	Др забол муж репрод сист, опер с..
			S129901	Др забол муж репрод сист, опер в..
Q82.0	Наследственная лимфедема	12M99	T129901	Др забол муж репрод сист
			S129903	Др забол муж репрод сист, опер н..
			S129902	Др забол муж репрод сист, опер с..
			S129901	Др забол муж репрод сист, опер в..
Q82.1	Ксеродерма пигментная	12M99	T129901	Др забол муж репрод сист
			S129903	Др забол муж репрод сист, опер н..
			S129902	Др забол муж репрод сист, опер с..
			S129901	Др забол муж репрод сист, опер в..
Q82.2	Мастоцитоз	12M99	T129901	Др забол муж репрод сист
			S129903	Др забол муж репрод сист, опер н..
			S129902	Др забол муж репрод сист, опер с..
			S129901	Др забол муж репрод сист, опер в..
Q82.3	Недержание пигмента (incontinentia pigmenti)	12M99	T129901	Др забол муж репрод сист
			S129903	Др забол муж репрод сист, опер н..
			S129902	Др забол муж репрод сист, опер с..
			S129901	Др забол муж репрод сист, опер в..
Q82.4	Эктодермальная дисплазия (ангидротическая)	12M99	T129901	Др забол муж репрод сист
			S129903	Др забол муж репрод сист, опер н..
			S129902	Др забол муж репрод сист, опер с..
			S129901	Др забол муж репрод сист, опер в..
Q82.5	Врожденный неопухолевой невус	12M99	T129901	Др забол муж репрод сист
			S129903	Др забол муж репрод сист, опер н..
			S129902	Др забол муж репрод сист, опер с..

Q82.5	Врожденный неопухолевой невус	12M99	S129901	Др забол муж репрод сист, опер в..
Q82.8	Другие уточненные врожденные аномалии кожи	12M99	T129901	Др забол муж репрод сист
			S129903	Др забол муж репрод сист, опер н..
			S129902	Др забол муж репрод сист, опер с..
			S129901	Др забол муж репрод сист, опер в..
Q82.9	Врожденная аномалия кожи неуточненная	12M99	T129901	Др забол муж репрод сист
			S129903	Др забол муж репрод сист, опер н..
			S129902	Др забол муж репрод сист, опер с..
			S129901	Др забол муж репрод сист, опер в..
Q83	Врожденные аномалии [пороки развития] молочной железы	12M99	T129901	Др забол муж репрод сист
			S129903	Др забол муж репрод сист, опер н..
			S129902	Др забол муж репрод сист, опер с..
			S129901	Др забол муж репрод сист, опер в..
Q83.0	Отсутствие молочной железы и соска	12M99	T129901	Др забол муж репрод сист
			S129903	Др забол муж репрод сист, опер н..
			S129902	Др забол муж репрод сист, опер с..
			S129901	Др забол муж репрод сист, опер в..
Q83.1	Добавочная молочная железа	12M99	T129901	Др забол муж репрод сист
			S129903	Др забол муж репрод сист, опер н..
			S129902	Др забол муж репрод сист, опер с..
			S129901	Др забол муж репрод сист, опер в..
Q83.2	Отсутствие соска	12M99	T129901	Др забол муж репрод сист
			S129903	Др забол муж репрод сист, опер н..
			S129902	Др забол муж репрод сист, опер с..
			S129901	Др забол муж репрод сист, опер в..
Q83.3	Добавочный сосок	12M99	T129901	Др забол муж репрод сист
			S129903	Др забол муж репрод сист, опер н..
			S129902	Др забол муж репрод сист, опер с..
			S129901	Др забол муж репрод сист, опер в..
Q83.8	Другие врожденные аномалии молочной железы	12M99	T129901	Др забол муж репрод сист
			S129903	Др забол муж репрод сист, опер н..
			S129902	Др забол муж репрод сист, опер с..
			S129901	Др забол муж репрод сист, опер в..
Q83.9	Врожденная аномалия молочной железы неуточненная	12M99	T129901	Др забол муж репрод сист
			S129903	Др забол муж репрод сист, опер н..
			S129902	Др забол муж репрод сист, опер с..
			S129901	Др забол муж репрод сист, опер в..
Q84	Другие врожденные аномалии [пороки развития] наружных покровов	12M99	T129901	Др забол муж репрод сист
			S129903	Др забол муж репрод сист, опер н..
			S129902	Др забол муж репрод сист, опер с..
			S129901	Др забол муж репрод сист, опер в..
Q84.0	Врожденная алопеция	12M99	T129901	Др забол муж репрод сист
			S129903	Др забол муж репрод сист, опер н..
			S129902	Др забол муж репрод сист, опер с..
			S129901	Др забол муж репрод сист, опер в..
Q84.1	Врожденные морфологические нарушения волос, не классифицированные в других рубриках	12M99	T129901	Др забол муж репрод сист
			S129903	Др забол муж репрод сист, опер н..
			S129902	Др забол муж репрод сист, опер с..
			S129901	Др забол муж репрод сист, опер в..
Q84.2	Другие врожденные аномалии волос	12M99	T129901	Др забол муж репрод сист
			S129903	Др забол муж репрод сист, опер н..

Q84.2	Другие врожденные аномалии волос	12M99	S129902	Др забол муж репрод сист, опер с..
			S129901	Др забол муж репрод сист, опер в..
Q84.3	Анонихия	12M99	T129901	Др забол муж репрод сист
			S129903	Др забол муж репрод сист, опер н..
			S129902	Др забол муж репрод сист, опер с..
			S129901	Др забол муж репрод сист, опер в..
Q84.4	Врожденная лейконихия	12M99	T129901	Др забол муж репрод сист
			S129903	Др забол муж репрод сист, опер н..
			S129902	Др забол муж репрод сист, опер с..
			S129901	Др забол муж репрод сист, опер в..
Q84.5	Увеличенные и гипертрофированные ногти	12M99	T129901	Др забол муж репрод сист
			S129903	Др забол муж репрод сист, опер н..
			S129902	Др забол муж репрод сист, опер с..
			S129901	Др забол муж репрод сист, опер в..
Q84.6	Другие врожденные аномалии ногтей	12M99	T129901	Др забол муж репрод сист
			S129903	Др забол муж репрод сист, опер н..
			S129902	Др забол муж репрод сист, опер с..
			S129901	Др забол муж репрод сист, опер в..
Q84.8	Другие уточненные врожденные аномалии наружных покровов	12M99	T129901	Др забол муж репрод сист
			S129903	Др забол муж репрод сист, опер н..
			S129902	Др забол муж репрод сист, опер с..
			S129901	Др забол муж репрод сист, опер в..
Q84.9	Порок развития наружных покровов неуточненный	12M99	T129901	Др забол муж репрод сист
			S129903	Др забол муж репрод сист, опер н..
			S129902	Др забол муж репрод сист, опер с..
			S129901	Др забол муж репрод сист, опер в..
Q85	Факоматозы, не классифицированные в других рубриках	12M99	T129901	Др забол муж репрод сист
			S129903	Др забол муж репрод сист, опер н..
			S129902	Др забол муж репрод сист, опер с..
			S129901	Др забол муж репрод сист, опер в..
Q85.0	Нейрофиброматоз (незлокачественный)	12M99	T129901	Др забол муж репрод сист
			S129903	Др забол муж репрод сист, опер н..
			S129902	Др забол муж репрод сист, опер с..
			S129901	Др забол муж репрод сист, опер в..
Q85.1	Туберозный склероз	12M99	T129901	Др забол муж репрод сист
			S129903	Др забол муж репрод сист, опер н..
			S129902	Др забол муж репрод сист, опер с..
			S129901	Др забол муж репрод сист, опер в..
Q85.8	Другие факоматозы, не классифицированные в других рубриках	12M99	T129901	Др забол муж репрод сист
			S129903	Др забол муж репрод сист, опер н..
			S129902	Др забол муж репрод сист, опер с..
			S129901	Др забол муж репрод сист, опер в..
Q85.9	Факоматоз неуточненный	12M99	T129901	Др забол муж репрод сист
			S129903	Др забол муж репрод сист, опер н..
			S129902	Др забол муж репрод сист, опер с..
			S129901	Др забол муж репрод сист, опер в..
Q86	Синдромы врожденных аномалий [пороков развития], обусловленные известными экзогенными факторами, не классифицированные в других рубриках	12M99	T129901	Др забол муж репрод сист
			S129903	Др забол муж репрод сист, опер н..
			S129902	Др забол муж репрод сист, опер с..
			S129901	Др забол муж репрод сист, опер в..
Q86.0	Алкогольный синдром у плода	12M99	T129901	Др забол муж репрод сист

Q86.0	Алкогольный синдром у плода (дизморфия)	12M99	S129903	Др забол муж репрод сист, опер н..
			S129902	Др забол муж репрод сист, опер с..
			S129901	Др забол муж репрод сист, опер в..
Q86.1	Синдром гидантоинового плода	12M99	T129901	Др забол муж репрод сист
			S129903	Др забол муж репрод сист, опер н..
			S129902	Др забол муж репрод сист, опер с..
			S129901	Др забол муж репрод сист, опер в..
Q86.2	Дизморфия, вызванная варфарином	12M99	T129901	Др забол муж репрод сист
			S129903	Др забол муж репрод сист, опер н..
			S129902	Др забол муж репрод сист, опер с..
			S129901	Др забол муж репрод сист, опер в..
Q86.8	Другие синдромы врожденных аномалий, обусловленные воздействием известных экзогенных факторов	12M99	T129901	Др забол муж репрод сист
			S129903	Др забол муж репрод сист, опер н..
			S129902	Др забол муж репрод сист, опер с..
			S129901	Др забол муж репрод сист, опер в..
Q87	Другие уточненные синдромы врожденных аномалий [пороков развития], затрагивающих несколько систем	12M99	T129901	Др забол муж репрод сист
			S129903	Др забол муж репрод сист, опер н..
			S129902	Др забол муж репрод сист, опер с..
			S129901	Др забол муж репрод сист, опер в..
Q87.0	Синдромы врожденных аномалий, влияющих преимущественно на внешний вид лица	12M99	T129901	Др забол муж репрод сист
			S129903	Др забол муж репрод сист, опер н..
			S129902	Др забол муж репрод сист, опер с..
			S129901	Др забол муж репрод сист, опер в..
Q87.1	Синдромы врожденных аномалий, проявляющихся преимущественно карликовостью	12M99	T129901	Др забол муж репрод сист
			S129903	Др забол муж репрод сист, опер н..
			S129902	Др забол муж репрод сист, опер с..
			S129901	Др забол муж репрод сист, опер в..
Q87.2	Синдромы врожденных аномалий, вовлекающих преимущественно конечности	12M99	T129901	Др забол муж репрод сист
			S129903	Др забол муж репрод сист, опер н..
			S129902	Др забол муж репрод сист, опер с..
			S129901	Др забол муж репрод сист, опер в..
Q87.3	Синдромы врожденных аномалий, проявляющихся преимущественно избыточным ростом (гигантизмом) на ранних этапах развития	12M99	T129901	Др забол муж репрод сист
			S129903	Др забол муж репрод сист, опер н..
			S129902	Др забол муж репрод сист, опер с..
			S129901	Др забол муж репрод сист, опер в..
Q87.4	Синдром марфана	12M99	T129901	Др забол муж репрод сист
			S129903	Др забол муж репрод сист, опер н..
			S129902	Др забол муж репрод сист, опер с..
			S129901	Др забол муж репрод сист, опер в..
Q87.5	Другие синдромы врожденных аномалий с другими изменениями скелета	12M99	T129901	Др забол муж репрод сист
			S129903	Др забол муж репрод сист, опер н..
			S129902	Др забол муж репрод сист, опер с..
			S129901	Др забол муж репрод сист, опер в..
Q87.8	Другие уточненные синдромы врожденных аномалий, не классифицированные в других рубриках	12M99	T129901	Др забол муж репрод сист
			S129903	Др забол муж репрод сист, опер н..
			S129902	Др забол муж репрод сист, опер с..
			S129901	Др забол муж репрод сист, опер в..
Q89	Другие врожденные аномалии [пороки развития], не классифицированные в других рубриках	12M99	T129901	Др забол муж репрод сист
			S129903	Др забол муж репрод сист, опер н..
			S129902	Др забол муж репрод сист, опер с..
			S129901	Др забол муж репрод сист, опер в..

Q89.0	Врожденные аномалии селезенки	12M99	T129901	Др забол муж репрод сист
			S129903	Др забол муж репрод сист, опер н..
			S129902	Др забол муж репрод сист, опер с..
			S129901	Др забол муж репрод сист, опер в..
Q89.1	Пороки развития надпочечника	12M99	T129901	Др забол муж репрод сист
			S129903	Др забол муж репрод сист, опер н..
			S129902	Др забол муж репрод сист, опер с..
			S129901	Др забол муж репрод сист, опер в..
Q89.2	Врожденные аномалии других эндокринных желез	12M99	T129901	Др забол муж репрод сист
			S129903	Др забол муж репрод сист, опер н..
			S129902	Др забол муж репрод сист, опер с..
			S129901	Др забол муж репрод сист, опер в..
Q89.3	Situs inversus	12M99	T129901	Др забол муж репрод сист
			S129903	Др забол муж репрод сист, опер н..
			S129902	Др забол муж репрод сист, опер с..
			S129901	Др забол муж репрод сист, опер в..
Q89.4	Сросшаяся двойня	12M99	T129901	Др забол муж репрод сист
			S129903	Др забол муж репрод сист, опер н..
			S129902	Др забол муж репрод сист, опер с..
			S129901	Др забол муж репрод сист, опер в..
Q89.7	Множественные врожденные аномалии, не классифицированные в других рубриках	12M99	T129901	Др забол муж репрод сист
			S129903	Др забол муж репрод сист, опер н..
			S129902	Др забол муж репрод сист, опер с..
			S129901	Др забол муж репрод сист, опер в..
Q89.8	Другие уточненные врожденные аномалии	12M99	T129901	Др забол муж репрод сист
			S129903	Др забол муж репрод сист, опер н..
			S129902	Др забол муж репрод сист, опер с..
			S129901	Др забол муж репрод сист, опер в..
Q89.9	Врожденная аномалия неуточненная	12M99	T129901	Др забол муж репрод сист
			S129903	Др забол муж репрод сист, опер н..
			S129902	Др забол муж репрод сист, опер с..
			S129901	Др забол муж репрод сист, опер в..
Q90	Синдром дауна	12M99	T129901	Др забол муж репрод сист
			S129903	Др забол муж репрод сист, опер н..
			S129902	Др забол муж репрод сист, опер с..
			S129901	Др забол муж репрод сист, опер в..
Q90.0	Синдром дауна, трисомия 21, мейотическое нерасхождение	12M99	T129901	Др забол муж репрод сист
			S129903	Др забол муж репрод сист, опер н..
			S129902	Др забол муж репрод сист, опер с..
			S129901	Др забол муж репрод сист, опер в..
Q90.1	Синдром дауна, трисомия 21, мозаицизм (митотическое нерасхождение)	12M99	T129901	Др забол муж репрод сист
			S129903	Др забол муж репрод сист, опер н..
			S129902	Др забол муж репрод сист, опер с..
			S129901	Др забол муж репрод сист, опер в..
Q90.2	Синдром дауна, трисомия 21, транслокация	12M99	T129901	Др забол муж репрод сист
			S129903	Др забол муж репрод сист, опер н..
			S129902	Др забол муж репрод сист, опер с..
			S129901	Др забол муж репрод сист, опер в..
Q90.9	Синдром дауна неуточненный	12M99	T129901	Др забол муж репрод сист
			S129903	Др забол муж репрод сист, опер н..
			S129902	Др забол муж репрод сист, опер с..

Q90.9	Синдром дауна неуточненный	12M99	S129901	Др забол муж репрод сист, опер в..
Q91	Синдром эдвардса и синдром патау	12M99	T129901	Др забол муж репрод сист
			S129903	Др забол муж репрод сист, опер н..
			S129902	Др забол муж репрод сист, опер с..
			S129901	Др забол муж репрод сист, опер в..
Q91.0	Синдром эдвардса, трисомия 18, мейотическое нерасхождение	12M99	T129901	Др забол муж репрод сист
			S129903	Др забол муж репрод сист, опер н..
			S129902	Др забол муж репрод сист, опер с..
			S129901	Др забол муж репрод сист, опер в..
Q91.1	Синдром эдвардса, трисомия 18, мозаицизм (митотическое нерасхождение)	12M99	T129901	Др забол муж репрод сист
			S129903	Др забол муж репрод сист, опер н..
			S129902	Др забол муж репрод сист, опер с..
			S129901	Др забол муж репрод сист, опер в..
Q91.2	Синдром эдвардса, трисомия 18, транслокация	12M99	T129901	Др забол муж репрод сист
			S129903	Др забол муж репрод сист, опер н..
			S129902	Др забол муж репрод сист, опер с..
			S129901	Др забол муж репрод сист, опер в..
Q91.3	Синдром эдвардса неуточненный	12M99	T129901	Др забол муж репрод сист
			S129903	Др забол муж репрод сист, опер н..
			S129902	Др забол муж репрод сист, опер с..
			S129901	Др забол муж репрод сист, опер в..
Q91.4	Синдром патау, трисомия 13, мейотическое нерасхождение	12M99	T129901	Др забол муж репрод сист
			S129903	Др забол муж репрод сист, опер н..
			S129902	Др забол муж репрод сист, опер с..
			S129901	Др забол муж репрод сист, опер в..
Q91.5	Синдром патау, трисомия 13, мозаицизм (митотическое нерасхождение)	12M99	T129901	Др забол муж репрод сист
			S129903	Др забол муж репрод сист, опер н..
			S129902	Др забол муж репрод сист, опер с..
			S129901	Др забол муж репрод сист, опер в..
Q91.6	Синдром патау, трисомия 13, транслокация	12M99	T129901	Др забол муж репрод сист
			S129903	Др забол муж репрод сист, опер н..
			S129902	Др забол муж репрод сист, опер с..
			S129901	Др забол муж репрод сист, опер в..
Q91.7	Синдром патау неуточненный	12M99	T129901	Др забол муж репрод сист
			S129903	Др забол муж репрод сист, опер н..
			S129902	Др забол муж репрод сист, опер с..
			S129901	Др забол муж репрод сист, опер в..
Q92	Другие трисомии и частичные трисомии аутосом, не классифицированные в других рубриках	12M99	T129901	Др забол муж репрод сист
			S129903	Др забол муж репрод сист, опер н..
			S129902	Др забол муж репрод сист, опер с..
			S129901	Др забол муж репрод сист, опер в..
Q92.0	Полная хромосомная трисомия, мейотическое нерасхождение	12M99	T129901	Др забол муж репрод сист
			S129903	Др забол муж репрод сист, опер н..
			S129902	Др забол муж репрод сист, опер с..
			S129901	Др забол муж репрод сист, опер в..
Q92.1	Полная хромосомная трисомия, мозаицизм (митотическое нерасхождение)	12M99	T129901	Др забол муж репрод сист
			S129903	Др забол муж репрод сист, опер н..
			S129902	Др забол муж репрод сист, опер с..
			S129901	Др забол муж репрод сист, опер в..
Q92.2	Большая частичная трисомия	12M99	T129901	Др забол муж репрод сист
			S129903	Др забол муж репрод сист, опер н..

Q92.2	Большая частичная трисомия	12M99	S129902	Др забол муж репрод сист, опер с..
			S129901	Др забол муж репрод сист, опер в..
Q92.3	Малая частичная трисомия	12M99	T129901	Др забол муж репрод сист
			S129903	Др забол муж репрод сист, опер н..
			S129902	Др забол муж репрод сист, опер с..
			S129901	Др забол муж репрод сист, опер в..
Q92.4	Удвоения, наблюдаемые только в прометафазе	12M99	T129901	Др забол муж репрод сист
			S129903	Др забол муж репрод сист, опер н..
			S129902	Др забол муж репрод сист, опер с..
			S129901	Др забол муж репрод сист, опер в..
Q92.5	Удвоения с другим комплексом перестроек	12M99	T129901	Др забол муж репрод сист
			S129903	Др забол муж репрод сист, опер н..
			S129902	Др забол муж репрод сист, опер с..
			S129901	Др забол муж репрод сист, опер в..
Q92.6	Особо отмеченные хромосомы	12M99	T129901	Др забол муж репрод сист
			S129903	Др забол муж репрод сист, опер н..
			S129902	Др забол муж репрод сист, опер с..
			S129901	Др забол муж репрод сист, опер в..
Q92.7	Триплодия и полиплодия	12M99	T129901	Др забол муж репрод сист
			S129903	Др забол муж репрод сист, опер н..
			S129902	Др забол муж репрод сист, опер с..
			S129901	Др забол муж репрод сист, опер в..
Q92.8	Другие уточненные трисомии и частичные трисомии аутосом, не классифицированные в других рубриках	12M99	T129901	Др забол муж репрод сист
			S129903	Др забол муж репрод сист, опер н..
			S129902	Др забол муж репрод сист, опер с..
			S129901	Др забол муж репрод сист, опер в..
Q92.9	Трисомии и частичные трисомии аутосом неуточненные	12M99	T129901	Др забол муж репрод сист
			S129903	Др забол муж репрод сист, опер н..
			S129902	Др забол муж репрод сист, опер с..
			S129901	Др забол муж репрод сист, опер в..
Q93	Моносомии и утраты части аутосом, не классифицированные в других рубриках	12M99	T129901	Др забол муж репрод сист
			S129903	Др забол муж репрод сист, опер н..
			S129902	Др забол муж репрод сист, опер с..
			S129901	Др забол муж репрод сист, опер в..
Q93.0	Полная хромосомная моносомия, мейотическое нерасхождение	12M99	T129901	Др забол муж репрод сист
			S129903	Др забол муж репрод сист, опер н..
			S129902	Др забол муж репрод сист, опер с..
			S129901	Др забол муж репрод сист, опер в..
Q93.1	Полная хромосомная моносомия, мозаицизм (митотическое нерасхождение)	12M99	T129901	Др забол муж репрод сист
			S129903	Др забол муж репрод сист, опер н..
			S129902	Др забол муж репрод сист, опер с..
			S129901	Др забол муж репрод сист, опер в..
Q93.2	Хромосомное смещение с закруглением или смещением центра	12M99	T129901	Др забол муж репрод сист
			S129903	Др забол муж репрод сист, опер н..
			S129902	Др забол муж репрод сист, опер с..
			S129901	Др забол муж репрод сист, опер в..
Q93.3	Делеция короткого плеча хромосомы 4	12M99	T129901	Др забол муж репрод сист
			S129903	Др забол муж репрод сист, опер н..
			S129902	Др забол муж репрод сист, опер с..
			S129901	Др забол муж репрод сист, опер в..
Q93.4	Делеция короткого плеча хромосомы 5	12M99	T129901	Др забол муж репрод сист

Q93.4	Делеция короткого плеча хромосомы 5	12M99	S129903	Др забол муж репрод сист, опер н..
			S129902	Др забол муж репрод сист, опер с..
			S129901	Др забол муж репрод сист, опер в..
Q93.5	Другие делеции части хромосомы	12M99	T129901	Др забол муж репрод сист
			S129903	Др забол муж репрод сист, опер н..
			S129902	Др забол муж репрод сист, опер с..
			S129901	Др забол муж репрод сист, опер в..
Q93.6	Делеции, наблюдаемые только в прометофазе	12M99	T129901	Др забол муж репрод сист
			S129903	Др забол муж репрод сист, опер н..
			S129902	Др забол муж репрод сист, опер с..
			S129901	Др забол муж репрод сист, опер в..
Q93.7	Делеции с другим комплексом перестроек	12M99	T129901	Др забол муж репрод сист
			S129903	Др забол муж репрод сист, опер н..
			S129902	Др забол муж репрод сист, опер с..
			S129901	Др забол муж репрод сист, опер в..
Q93.8	Другие делеции из аутосом	12M99	T129901	Др забол муж репрод сист
			S129903	Др забол муж репрод сист, опер н..
			S129902	Др забол муж репрод сист, опер с..
			S129901	Др забол муж репрод сист, опер в..
Q93.9	Делеция из аутосом неуточненная	12M99	T129901	Др забол муж репрод сист
			S129903	Др забол муж репрод сист, опер н..
			S129902	Др забол муж репрод сист, опер с..
			S129901	Др забол муж репрод сист, опер в..
Q95	Сбалансированные перестройки и структурные маркеры, не классифицированные в других рубриках	12M99	T129901	Др забол муж репрод сист
			S129903	Др забол муж репрод сист, опер н..
			S129902	Др забол муж репрод сист, опер с..
			S129901	Др забол муж репрод сист, опер в..
Q95.0	Сбалансированные транслокации и инсерции у нормального индивида	12M99	T129901	Др забол муж репрод сист
			S129903	Др забол муж репрод сист, опер н..
			S129902	Др забол муж репрод сист, опер с..
			S129901	Др забол муж репрод сист, опер в..
Q95.1	Хромосомные инверсии у нормального индивида	12M99	T129901	Др забол муж репрод сист
			S129903	Др забол муж репрод сист, опер н..
			S129902	Др забол муж репрод сист, опер с..
			S129901	Др забол муж репрод сист, опер в..
Q95.2	Сбалансированные аутосомные перестройки у анормального индивида	12M99	T129901	Др забол муж репрод сист
			S129903	Др забол муж репрод сист, опер н..
			S129902	Др забол муж репрод сист, опер с..
			S129901	Др забол муж репрод сист, опер в..
Q95.3	Сбалансированные половые/аутосомные перестройки у нормального индивида	12M99	T129901	Др забол муж репрод сист
			S129903	Др забол муж репрод сист, опер н..
			S129902	Др забол муж репрод сист, опер с..
			S129901	Др забол муж репрод сист, опер в..
Q95.4	Индивиды с обозначенным гетерохроматином	12M99	T129901	Др забол муж репрод сист
			S129903	Др забол муж репрод сист, опер н..
			S129902	Др забол муж репрод сист, опер с..
			S129901	Др забол муж репрод сист, опер в..
Q95.5	Индивиды с ломким участком аутосом	12M99	T129901	Др забол муж репрод сист
			S129903	Др забол муж репрод сист, опер н..
			S129902	Др забол муж репрод сист, опер с..
			S129901	Др забол муж репрод сист, опер в..

Q95.8	Другие сбалансированные перестройки и структурные маркеры	12M99	T129901	Др забол муж репрод сист
			S129903	Др забол муж репрод сист, опер н..
			S129902	Др забол муж репрод сист, опер с..
			S129901	Др забол муж репрод сист, опер в..
Q95.9	Сбалансированные перестройки и структурные маркеры неуточненные	12M99	T129901	Др забол муж репрод сист
			S129903	Др забол муж репрод сист, опер н..
			S129902	Др забол муж репрод сист, опер с..
			S129901	Др забол муж репрод сист, опер в..
Q96	Синдром тернера	12M99	T129901	Др забол муж репрод сист
			S129903	Др забол муж репрод сист, опер н..
			S129902	Др забол муж репрод сист, опер с..
			S129901	Др забол муж репрод сист, опер в..
Q96.0	Синдром тернера, кариотип 45,x	12M99	T129901	Др забол муж репрод сист
			S129903	Др забол муж репрод сист, опер н..
			S129902	Др забол муж репрод сист, опер с..
			S129901	Др забол муж репрод сист, опер в..
Q96.1	Синдром тернера, кариотип 46,x iso(xq)	12M99	T129901	Др забол муж репрод сист
			S129903	Др забол муж репрод сист, опер н..
			S129902	Др забол муж репрод сист, опер с..
			S129901	Др забол муж репрод сист, опер в..
Q96.2	Синдром тернера, кариотип 46,x с аномальной половой хромосомой, за исключением iso(xq)	12M99	T129901	Др забол муж репрод сист
			S129903	Др забол муж репрод сист, опер н..
			S129902	Др забол муж репрод сист, опер с..
			S129901	Др забол муж репрод сист, опер в..
Q96.3	Синдром тернера, мозаицизм, 45,x/46,xx или xy	12M99	T129901	Др забол муж репрод сист
			S129903	Др забол муж репрод сист, опер н..
			S129902	Др забол муж репрод сист, опер с..
			S129901	Др забол муж репрод сист, опер в..
Q96.4	Синдром тернера, мозаицизм, 45,x/другая клеточная линия(линии) с аномальной половой хромосомой	12M99	T129901	Др забол муж репрод сист
			S129903	Др забол муж репрод сист, опер н..
			S129902	Др забол муж репрод сист, опер с..
			S129901	Др забол муж репрод сист, опер в..
Q96.8	Другие варианты синдрома тернера	12M99	T129901	Др забол муж репрод сист
			S129903	Др забол муж репрод сист, опер н..
			S129902	Др забол муж репрод сист, опер с..
			S129901	Др забол муж репрод сист, опер в..
Q96.9	Синдром тернера неуточненный	12M99	T129901	Др забол муж репрод сист
			S129903	Др забол муж репрод сист, опер н..
			S129902	Др забол муж репрод сист, опер с..
			S129901	Др забол муж репрод сист, опер в..
Q97	Другие аномалии половых хромосом, женский фенотип, не классифицированные в других рубриках	12M99	T129901	Др забол муж репрод сист
			S129903	Др забол муж репрод сист, опер н..
			S129902	Др забол муж репрод сист, опер с..
			S129901	Др забол муж репрод сист, опер в..
Q97.0	Кариотип 47,xxx	12M99	T129901	Др забол муж репрод сист
			S129903	Др забол муж репрод сист, опер н..
			S129902	Др забол муж репрод сист, опер с..
			S129901	Др забол муж репрод сист, опер в..
Q97.1	Женщина с более чем тремя x-хромосомами	12M99	T129901	Др забол муж репрод сист
			S129903	Др забол муж репрод сист, опер н..
			S129902	Др забол муж репрод сист, опер с..

Q97.1	х-хромосомами	12M99	S129901	Др забол муж репрод сист, опер в..
Q97.2	Мозаицизм, цепочки с различным числом х-хромосом	12M99	T129901	Др забол муж репрод сист
			S129903	Др забол муж репрод сист, опер н..
			S129902	Др забол муж репрод сист, опер с..
			S129901	Др забол муж репрод сист, опер в..
Q97.3	Женщина с 46, ху-кариотипом	12M99	T129901	Др забол муж репрод сист
			S129903	Др забол муж репрод сист, опер н..
			S129902	Др забол муж репрод сист, опер с..
			S129901	Др забол муж репрод сист, опер в..
Q97.8	Другие уточненные аномалии половых хромосом, женский фенотип	12M99	T129901	Др забол муж репрод сист
			S129903	Др забол муж репрод сист, опер н..
			S129902	Др забол муж репрод сист, опер с..
			S129901	Др забол муж репрод сист, опер в..
Q97.9	Аномалия половых хромосом, женский фенотип, неуточненная	12M99	T129901	Др забол муж репрод сист
			S129903	Др забол муж репрод сист, опер н..
			S129902	Др забол муж репрод сист, опер с..
			S129901	Др забол муж репрод сист, опер в..
Q98	Другие аномалии половых хромосом, мужской фенотип, не классифицированные в других рубриках	12M99	T129901	Др забол муж репрод сист
			S129903	Др забол муж репрод сист, опер н..
			S129902	Др забол муж репрод сист, опер с..
			S129901	Др забол муж репрод сист, опер в..
		БДК12	D12MD01	Забол муж репрод сист, до сут, оп..
Q98.0	Синдром клайнфелтера, кариотип 47,ххy	12M99	T129901	Др забол муж репрод сист
			S129903	Др забол муж репрод сист, опер н..
			S129902	Др забол муж репрод сист, опер с..
			S129901	Др забол муж репрод сист, опер в..
		БДК12	D12MD01	Забол муж репрод сист, до сут, оп..
Q98.1	Синдром клайнфелтера, мужчина с более чем двумя х-хромосомами	12M99	T129901	Др забол муж репрод сист
			S129903	Др забол муж репрод сист, опер н..
			S129902	Др забол муж репрод сист, опер с..
			S129901	Др забол муж репрод сист, опер в..
		БДК12	D12MD01	Забол муж репрод сист, до сут, оп..
Q98.2	Синдром клайнфелтера, мужчина с 46,хх-кариотипом	12M99	T129901	Др забол муж репрод сист
			S129903	Др забол муж репрод сист, опер н..
			S129902	Др забол муж репрод сист, опер с..
			S129901	Др забол муж репрод сист, опер в..
		БДК12	D12MD01	Забол муж репрод сист, до сут, оп..
Q98.3	Другой мужчина с 46,хх-кариотипом	12M99	T129901	Др забол муж репрод сист
			S129903	Др забол муж репрод сист, опер н..
			S129902	Др забол муж репрод сист, опер с..
			S129901	Др забол муж репрод сист, опер в..
		БДК12	D12MD01	Забол муж репрод сист, до сут, оп..
Q98.4	Синдром клайнфельтера неуточненный	12M99	T129901	Др забол муж репрод сист
			S129903	Др забол муж репрод сист, опер н..
			S129902	Др забол муж репрод сист, опер с..
			S129901	Др забол муж репрод сист, опер в..
		БДК12	D12MD01	Забол муж репрод сист, до сут, оп..
Q98.5	Кариотип 47,хуу	12M99	T129901	Др забол муж репрод сист
			S129903	Др забол муж репрод сист, опер н..
			S129902	Др забол муж репрод сист, опер с..
			S129901	Др забол муж репрод сист, опер в..

Q98.5	Кариотип 47,xyy	БДК12	D12MD01	Забол муж репрод сист, до сут, оп..
Q98.6	Мужчина со структурно измененными половыми хромосомами	12M99	T129901	Др забол муж репрод сист
			S129903	Др забол муж репрод сист, опер н..
			S129902	Др забол муж репрод сист, опер с..
			S129901	Др забол муж репрод сист, опер в..
		БДК12	D12MD01	Забол муж репрод сист, до сут, оп..
Q98.7	Мужчина с мозаичными половыми хромосомами	12M99	T129901	Др забол муж репрод сист
			S129903	Др забол муж репрод сист, опер н..
			S129902	Др забол муж репрод сист, опер с..
			S129901	Др забол муж репрод сист, опер в..
		БДК12	D12MD01	Забол муж репрод сист, до сут, оп..
Q98.8	Другие уточненные аномалии половых хромосом, мужской фенотип	12M99	T129901	Др забол муж репрод сист
			S129903	Др забол муж репрод сист, опер н..
			S129902	Др забол муж репрод сист, опер с..
			S129901	Др забол муж репрод сист, опер в..
		БДК12	D12MD01	Забол муж репрод сист, до сут, оп..
Q98.9	Аномалия половых хромосом, мужской фенотип, неуточненная	12M99	T129901	Др забол муж репрод сист
			S129903	Др забол муж репрод сист, опер н..
			S129902	Др забол муж репрод сист, опер с..
			S129901	Др забол муж репрод сист, опер в..
		БДК12	D12MD01	Забол муж репрод сист, до сут, оп..
Q99	Другие аномалии хромосом, не классифицированные в других рубриках	12M99	T129901	Др забол муж репрод сист
			S129903	Др забол муж репрод сист, опер н..
			S129902	Др забол муж репрод сист, опер с..
			S129901	Др забол муж репрод сист, опер в..
Q99.0	Мозаик (химера) 46,xx/46,xy	12M99	T129901	Др забол муж репрод сист
			S129903	Др забол муж репрод сист, опер н..
			S129902	Др забол муж репрод сист, опер с..
			S129901	Др забол муж репрод сист, опер в..
Q99.1	46,xx истинный гермафродит	12M99	T129901	Др забол муж репрод сист
			S129903	Др забол муж репрод сист, опер н..
			S129902	Др забол муж репрод сист, опер с..
			S129901	Др забол муж репрод сист, опер в..
R86.0	Анормальное содержание ферментов, выявленное при исследовании препаратов из мужских половых органов	12M99	T129901	Др забол муж репрод сист
			S129903	Др забол муж репрод сист, опер н..
			S129902	Др забол муж репрод сист, опер с..
			S129901	Др забол муж репрод сист, опер в..
		БДК12	D12MD01	Забол муж репрод сист, до сут, оп..
R86.1	Анормальное содержание гормонов, выявленное при исследовании препаратов из мужских половых органов	12M99	T129901	Др забол муж репрод сист
			S129903	Др забол муж репрод сист, опер н..
			S129902	Др забол муж репрод сист, опер с..
			S129901	Др забол муж репрод сист, опер в..
		БДК12	D12MD01	Забол муж репрод сист, до сут, оп..
R86.2	Анормальное содержание других лекарственных средств, медикаментов и биологических веществ, выявленное при исследовании препаратов из мужских половых органов	12M99	T129901	Др забол муж репрод сист
			S129903	Др забол муж репрод сист, опер н..
			S129902	Др забол муж репрод сист, опер с..
			S129901	Др забол муж репрод сист, опер в..
		БДК12	D12MD01	Забол муж репрод сист, до сут, оп..
R86.3	Анормальное содержание веществ, поступивших в организм главным образом с немедицинской целью, выявленное при исследовании	12M99	T129901	Др забол муж репрод сист
			S129903	Др забол муж репрод сист, опер н..
			S129902	Др забол муж репрод сист, опер с..

R86.3	образом с медицинской целью), выявленное при исследовании препаратов из мужских половых органов	12M99	S129901	Др забол муж репрод сист, опер в..
		БДК12	D12MD01	Забол муж репрод сист, до сут, оп..
R86.4	Отклонения от нормы, выявленные при иммунологических исследованиях препаратов из мужских половых органов	12M99	T129901	Др забол муж репрод сист
			S129903	Др забол муж репрод сист, опер н..
			S129902	Др забол муж репрод сист, опер с..
			S129901	Др забол муж репрод сист, опер в..
		БДК12	D12MD01	Забол муж репрод сист, до сут, оп..
R86.5	Отклонения от нормы, выявленные при микробиологических исследованиях препаратов из мужских половых органов	12M99	T129901	Др забол муж репрод сист
			S129903	Др забол муж репрод сист, опер н..
			S129902	Др забол муж репрод сист, опер с..
			S129901	Др забол муж репрод сист, опер в..
		БДК12	D12MD01	Забол муж репрод сист, до сут, оп..
R86.6	Отклонения от нормы, выявленные при цитологических исследованиях препаратов из мужских половых органов	12M99	T129901	Др забол муж репрод сист
			S129903	Др забол муж репрод сист, опер н..
			S129902	Др забол муж репрод сист, опер с..
			S129901	Др забол муж репрод сист, опер в..
		БДК12	D12MD01	Забол муж репрод сист, до сут, оп..
R86.7	Отклонения от нормы, выявленные при гистологических исследованиях препаратов из мужских половых органов	12M99	T129901	Др забол муж репрод сист
			S129903	Др забол муж репрод сист, опер н..
			S129902	Др забол муж репрод сист, опер с..
			S129901	Др забол муж репрод сист, опер в..
		БДК12	D12MD01	Забол муж репрод сист, до сут, оп..
R86.8	Другие отклонения от нормы, выявленные при исследованиях хромосом в препаратах из мужских половых органов	12M99	T129901	Др забол муж репрод сист
			S129903	Др забол муж репрод сист, опер н..
			S129902	Др забол муж репрод сист, опер с..
			S129901	Др забол муж репрод сист, опер в..
		БДК12	D12MD01	Забол муж репрод сист, до сут, оп..
R86.9	Неуточненные отклонения от нормы, выявленные при исследовании препаратов из мужских половых органов	12M99	T129901	Др забол муж репрод сист
			S129903	Др забол муж репрод сист, опер н..
			S129902	Др забол муж репрод сист, опер с..
			S129901	Др забол муж репрод сист, опер в..
		БДК12	D12MD01	Забол муж репрод сист, до сут, оп..
S31.2	Открытая рана полового члена	12M99	T129901	Др забол муж репрод сист
			S129903	Др забол муж репрод сист, опер н..
			S129902	Др забол муж репрод сист, опер с..
			S129901	Др забол муж репрод сист, опер в..
		БДК12	D12MD01	Забол муж репрод сист, до сут, оп..
S31.3	Открытая рана мошонки и яичек	12M99	T129901	Др забол муж репрод сист
			S129903	Др забол муж репрод сист, опер н..
			S129902	Др забол муж репрод сист, опер с..
			S129901	Др забол муж репрод сист, опер в..
		БДК12	D12MD01	Забол муж репрод сист, до сут, оп..
Z12.5	Специальное скрининговое обследование с целью выявления новообразования простаты	12M99	T129901	Др забол муж репрод сист
			S129903	Др забол муж репрод сист, опер н..
			S129902	Др забол муж репрод сист, опер с..
			S129901	Др забол муж репрод сист, опер в..
		БДК12	D12MD01	Забол муж репрод сист, до сут, оп..
Z41.2	Принятое или ритуальное обрезание	12M03	T120301	Воспал орг муж репродукт сист
			S120303	Воспал орг муж репродукт сист, о..
			S120302	Воспал орг муж репродукт сист, о..
			S120301	Воспал орг муж репродукт сист, о..

Z41.2	Принятое или ритуальное обрезание	БДК12	D12MD01	Забол муж репрод сист, до сут, оп..
			A12MD01	Забол муж репрод сист, до сут

Хирургические операции входящие в БДК ”Болезни мужской половой системы”

Code	Name	Код Дк	Код Кзг	Название Короткое
A07.023	Удаление вилочковой железы	12M01	S120102	ЗНО орг муж репрод сист, опер сред..
		12M99	S129901	Др забол муж репрод сист, опер выс..
			S129902	Др забол муж репрод сист, опер сре..
A34.038	Ушивание разрыва диафрагмы	12M01	S120102	ЗНО орг муж репрод сист, опер сред..
		12M99	S129902	Др забол муж репрод сист, опер сре..
A40.001	Операция Крайля	12M01	S120102	ЗНО орг муж репрод сист, опер сред..
		12M99	S129901	Др забол муж репрод сист, опер выс..
			S129902	Др забол муж репрод сист, опер сре..
A40.002	Экстирпация лимфатических узлов	12M01	S120103	ЗНО орг муж репрод сист, опер низк..
		12M99	S129903	Др забол муж репрод сист, опер низ..
		БДК12	D12MD01	Забол муж репрод сист, до сут, опер
A40.003	Перевязка грудного лимфатического протока	12M01	S120103	ЗНО орг муж репрод сист, опер низк..
		12M99	S129903	Др забол муж репрод сист, опер низ..
		БДК12	D12MD01	Забол муж репрод сист, до сут, опер
A40.004	Лимфаденэктомия медиастинальная	12M01	S120102	ЗНО орг муж репрод сист, опер сред..
		12M99	S129901	Др забол муж репрод сист, опер выс..
			S129902	Др забол муж репрод сист, опер сре..
A40.005	Лимфаденэктомия медиастинальная с использованием видеоэндоскопических технологий	12M01	S120101	ЗНО орг муж репрод сист, опер выс/..
		12M99	S129901	Др забол муж репрод сист, опер выс..
A40.006	Лимфаденэктомия тазовая	12M01	S120103	ЗНО орг муж репрод сист, опер низк..
		12M99	S129903	Др забол муж репрод сист, опер низ..
		БДК12	D12MD01	Забол муж репрод сист, до сут, опер
A40.007	Лимфаденэктомия тазовая с использованием видеоэндоскопических технологий	12M01	S120101	ЗНО орг муж репрод сист, опер выс/..
		12M99	S129901	Др забол муж репрод сист, опер выс..
A40.008	Лимфаденэктомия пресакральная	12M01	S120103	ЗНО орг муж репрод сист, опер низк..
		12M99	S129903	Др забол муж репрод сист, опер низ..
		БДК12	D12MD01	Забол муж репрод сист, до сут, опер
A40.009	Лимфаденэктомия шейная	12M01	S120103	ЗНО орг муж репрод сист, опер низк..
		12M99	S129903	Др забол муж репрод сист, опер низ..
		БДК12	D12MD01	Забол муж репрод сист, до сут, опер
A40.010	Лимфаденэктомия подмышечная	12M01	S120103	ЗНО орг муж репрод сист, опер низк..
		12M99	S129903	Др забол муж репрод сист, опер низ..
		БДК12	D12MD01	Забол муж репрод сист, до сут, опер
A40.011	Лимфаденэктомия шейная расширенная	12M01	S120103	ЗНО орг муж репрод сист, опер низк..
		12M99	S129903	Др забол муж репрод сист, опер низ..
		БДК12	D12MD01	Забол муж репрод сист, до сут, опер
A40.012	Лимфаденэктомия шейная расширенная с ангиопластикой	12M01	S120101	ЗНО орг муж репрод сист, опер выс/..
		12M99	S129901	Др забол муж репрод сист, опер выс..
A40.013	Лимфаденэктомия шейная расширенная с реконструктивно-пластическим компонентом	12M01	S120101	ЗНО орг муж репрод сист, опер выс/..
		12M99	S129901	Др забол муж репрод сист, опер выс..
A40.014	Лимфаденэктомия забрюшинная	12M01	S120102	ЗНО орг муж репрод сист, опер сред..
		12M99	S129901	Др забол муж репрод сист, опер выс..
			S129902	Др забол муж репрод сист, опер сре..
A40.015	Лимфаденэктомия забрюшинная с использованием видеоэндоскопических технологий	12M01	S120101	ЗНО орг муж репрод сист, опер выс/..
		12M99	S129901	Др забол муж репрод сист, опер выс..
A40.016	Лимфаденэктомия забрюшинная расширенная	12M01	S120101	ЗНО орг муж репрод сист, опер выс/..
		12M99	S129901	Др забол муж репрод сист, опер выс..
A40.017	Лимфаденэктомия тазово-забрюшинная	12M01	S120102	ЗНО орг муж репрод сист, опер сред..
		12M99	S129901	Др забол муж репрод сист, опер выс..
			S129902	Др забол муж репрод сист, опер сре..
A40.018	Лимфаденэктомия абдоминальная	12M01	S120102	ЗНО орг муж репрод сист, опер сред..
		12M99	S129901	Др забол муж репрод сист, опер выс..
			S129902	Др забол муж репрод сист, опер сре..

A40.019	Лимфаденэктомия абдоминальная при злокачественных новообразованиях желудка стандартная I уровня	12M01	S120102	ЗНО орг муж репрод сист, опер сред..
		12M99	S129901	Др забол муж репрод сист, опер выс..
			S129902	Др забол муж репрод сист, опер сре..
A40.020	Лимфаденэктомия абдоминальная при злокачественных новообразованиях желудка расширенная II уровня	12M01	S120102	ЗНО орг муж репрод сист, опер сред..
		12M99	S129901	Др забол муж репрод сист, опер выс..
			S129902	Др забол муж репрод сист, опер сре..
A40.021	Лимфаденэктомия при злокачественных новообразованиях желудка расширенная III уровня	12M01	S120102	ЗНО орг муж репрод сист, опер сред..
		12M99	S129901	Др забол муж репрод сист, опер выс..
			S129902	Др забол муж репрод сист, опер сре..
A40.022	Операции лимфатического дренирования	12M01	S120103	ЗНО орг муж репрод сист, опер низк..
		12M99	S129903	Др забол муж репрод сист, опер низ..
		БДК12	D12MD01	Забол муж репрод сист, до сут, опер
A40.023	Лимфаденэктомия воротная	12M01	S120103	ЗНО орг муж репрод сист, опер низк..
		12M99	S129903	Др забол муж репрод сист, опер низ..
		БДК12	D12MD01	Забол муж репрод сист, до сут, опер
A40.024	Удаление лимфангиомы	12M01	S120103	ЗНО орг муж репрод сист, опер низк..
		12M99	S129903	Др забол муж репрод сист, опер низ..
		БДК12	D12MD01	Забол муж репрод сист, до сут, опер
A40.025	Лимфаденэктомия подчелюстная	12M01	S120103	ЗНО орг муж репрод сист, опер низк..
		12M99	S129903	Др забол муж репрод сист, опер низ..
		БДК12	D12MD01	Забол муж репрод сист, до сут, опер
A40.026	Лимфаденэктомия паховая	12M01	S120103	ЗНО орг муж репрод сист, опер низк..
		12M99	S129903	Др забол муж репрод сист, опер низ..
		БДК12	D12MD01	Забол муж репрод сист, до сут, опер
A40.027	Лимфаденэктомия паховая двухсторонняя	12M01	S120103	ЗНО орг муж репрод сист, опер низк..
		12M99	S129903	Др забол муж репрод сист, опер низ..
		БДК12	D12MD01	Забол муж репрод сист, до сут, опер
A40.028	Лимфаденэктомия пахово-бедренная	12M01	S120103	ЗНО орг муж репрод сист, опер низк..
		12M99	S129903	Др забол муж репрод сист, опер низ..
		БДК12	D12MD01	Забол муж репрод сист, до сут, опер
A40.029	Лимфаденэктомия пахово-бедренная двухсторонняя	12M01	S120103	ЗНО орг муж репрод сист, опер низк..
		12M99	S129903	Др забол муж репрод сист, опер низ..
		БДК12	D12MD01	Забол муж репрод сист, до сут, опер
A40.030	Лимфаденэктомия бедренная	12M01	S120103	ЗНО орг муж репрод сист, опер низк..
		12M99	S129903	Др забол муж репрод сист, опер низ..
		БДК12	D12MD01	Забол муж репрод сист, до сут, опер
A40.031	Лимфаденэктомия подвздошная	12M01	S120103	ЗНО орг муж репрод сист, опер низк..
		12M99	S129903	Др забол муж репрод сист, опер низ..
		БДК12	D12MD01	Забол муж репрод сист, до сут, опер
A40.032	Лимфаденэктомия подвздошная односторонняя	12M01	S120103	ЗНО орг муж репрод сист, опер низк..
		12M99	S129903	Др забол муж репрод сист, опер низ..
		БДК12	D12MD01	Забол муж репрод сист, до сут, опер
A40.033	Лимфаденэктомия подвздошная двухсторонняя	12M01	S120103	ЗНО орг муж репрод сист, опер низк..
		12M99	S129903	Др забол муж репрод сист, опер низ..
		БДК12	D12MD01	Забол муж репрод сист, до сут, опер
A40.034	Лимфаденэктомия подвздошно-пахово-бедренная (операция Дюкена)	12M01	S120102	ЗНО орг муж репрод сист, опер сред..
		12M99	S129901	Др забол муж репрод сист, опер выс..
			S129902	Др забол муж репрод сист, опер сре..
A40.035	Лимфаденэктомия подвздошно-пахово-бедренная (операция Дюкена) двухсторонняя	12M01	S120102	ЗНО орг муж репрод сист, опер сред..
		12M99	S129901	Др забол муж репрод сист, опер выс..
			S129902	Др забол муж репрод сист, опер сре..
A40.036	Лимфаденэктомия подвздошно-обтураторная	12M01	S120102	ЗНО орг муж репрод сист, опер сред..
		12M99	S129901	Др забол муж репрод сист, опер выс..
			S129902	Др забол муж репрод сист, опер сре..
A40.037	Лимфаденэктомия парастернальная	12M01	S120102	ЗНО орг муж репрод сист, опер сред..
		12M99	S129901	Др забол муж репрод сист, опер выс..
			S129902	Др забол муж репрод сист, опер сре..
A40.038	Лимфаденэктомия парастернальная с использованием	12M01	S120101	ЗНО орг муж репрод сист, опер выс/..

A40.038	видеоэндоскопических технологий	12M99	S129901	Др забол муж репрод сист, опер выс..
A41.001	Трансплантация костного мозга	12M01	S120101	ЗНО орг муж репрод сист, опер выс/..
		12M99	S129901	Др забол муж репрод сист, опер выс..
A41.002	Спленэктомия	12M01	S120102	ЗНО орг муж репрод сист, опер сред..
		12M99	S129901	Др забол муж репрод сист, опер выс..
			S129902	Др забол муж репрод сист, опер сре..
A41.003	Спленэктомия с использованием видеоэндохирургических технологий	12M01	S120101	ЗНО орг муж репрод сист, опер выс/..
		12M99	S129901	Др забол муж репрод сист, опер выс..
A41.004	Эмболия селезеночной артерии	12M01	S120102	ЗНО орг муж репрод сист, опер сред..
		12M99	S129901	Др забол муж репрод сист, опер выс..
			S129902	Др забол муж репрод сист, опер сре..
A41.005	Иссечение кисты селезенки	12M01	S120102	ЗНО орг муж репрод сист, опер сред..
		12M99	S129901	Др забол муж репрод сист, опер выс..
			S129902	Др забол муж репрод сист, опер сре..
A41.006	Иссечение кист селезенки с использованием видеоэндохирургических технологий	12M01	S120101	ЗНО орг муж репрод сист, опер выс/..
		12M99	S129901	Др забол муж репрод сист, опер выс..
A41.007	Резекция селезенки	12M01	S120101	ЗНО орг муж репрод сист, опер выс/..
		12M99	S129901	Др забол муж репрод сист, опер выс..
A41.008	Ушивание ран и разрывов селезенки при травме	12M01	S120101	ЗНО орг муж репрод сист, опер выс/..
		12M99	S129901	Др забол муж репрод сист, опер выс..
A41.009	Катетерное дренирование кист селезенки под контролем ультразвукового исследования	12M01	S120101	ЗНО орг муж репрод сист, опер выс/..
		12M99	S129901	Др забол муж репрод сист, опер выс..
A41.010	Транскатетерное лечение кист селезенки под контролем ультразвукового исследования	12M01	S120101	ЗНО орг муж репрод сист, опер выс/..
		12M99	S129901	Др забол муж репрод сист, опер выс..
A41.011	Дренирование абсцесса селезенки с использованием видеоэндоскопических технологий	12M01	S120101	ЗНО орг муж репрод сист, опер выс/..
		12M99	S129901	Др забол муж репрод сист, опер выс..
A41.012	Транскатетерное лечение абсцессов селезенки под контролем ультразвукового исследования	12M01	S120101	ЗНО орг муж репрод сист, опер выс/..
		12M99	S129901	Др забол муж репрод сист, опер выс..
A54.001	Лапаротомия	12M01	S120103	ЗНО орг муж репрод сист, опер низк..
		12M99	S129903	Др забол муж репрод сист, опер низ..
		БДК12	D12MD01	Забол муж репрод сист, до сут, опер
A54.002	Лапаротомия диагностическая	12M01	S120103	ЗНО орг муж репрод сист, опер низк..
		12M99	S129903	Др забол муж репрод сист, опер низ..
		БДК12	D12MD01	Забол муж репрод сист, до сут, опер
A54.003	Лапароскопия диагностическая	12M01	S120103	ЗНО орг муж репрод сист, опер низк..
		12M99	S129903	Др забол муж репрод сист, опер низ..
		БДК12	D12MD01	Забол муж репрод сист, до сут, опер
A54.004	Релапароскопия	12M01	S120103	ЗНО орг муж репрод сист, опер низк..
		12M99	S129903	Др забол муж репрод сист, опер низ..
		БДК12	D12MD01	Забол муж репрод сист, до сут, опер
A54.005	Релапаротомия	12M01	S120103	ЗНО орг муж репрод сист, опер низк..
		12M99	S129903	Др забол муж репрод сист, опер низ..
		БДК12	D12MD01	Забол муж репрод сист, до сут, опер
A54.006	Программированная лапаростомия	12M01	S120103	ЗНО орг муж репрод сист, опер низк..
		12M99	S129903	Др забол муж репрод сист, опер низ..
		БДК12	D12MD01	Забол муж репрод сист, до сут, опер
A54.007	Дренаж перитонеальный	12M01	S120102	ЗНО орг муж репрод сист, опер сред..
		12M99	S129902	Др забол муж репрод сист, опер сре..
A54.008	Дренирование брюшной полости под контролем ультразвукового исследования	12M01	S120102	ЗНО орг муж репрод сист, опер сред..
		12M99	S129902	Др забол муж репрод сист, опер сре..
A54.009	Лапароскопическое дренирование брюшной полости	12M01	S120102	ЗНО орг муж репрод сист, опер сред..
		12M99	S129902	Др забол муж репрод сист, опер сре..
A54.010	Дренирование кист брюшной полости	12M01	S120102	ЗНО орг муж репрод сист, опер сред..
		12M99	S129902	Др забол муж репрод сист, опер сре..
A54.011	Дренирование брюшной полости и забрюшинного пространства под контролем ультразвукового исслед..	12M01	S120101	ЗНО орг муж репрод сист, опер выс/..
		12M99	S129901	Др забол муж репрод сист, опер выс..
A54.012	Иссечение брыжейки	12M01	S120102	ЗНО орг муж репрод сист, опер сред..
		12M99	S129902	Др забол муж репрод сист, опер сре..

A54.013	Иссечение сальника с использованием видеоэндоскопических технологий	12M01	S120101	ЗНО орг муж репрод сист, опер выс/..
		12M99	S129901	Др забол муж репрод сист, опер выс..
A54.014	Резекция большого сальника	12M01	S120102	ЗНО орг муж репрод сист, опер сред..
		12M99	S129902	Др забол муж репрод сист, опер сре..
A54.015	Резекция большого сальника с использованием видеоэндоскопических технологий	12M01	S120102	ЗНО орг муж репрод сист, опер сред..
		12M99	S129902	Др забол муж репрод сист, опер сре..
A54.016	Разделение брюшинных спаек	12M01	S120102	ЗНО орг муж репрод сист, опер сред..
		12M99	S129902	Др забол муж репрод сист, опер сре..
A54.017	Разделение брюшинных спаек с использованием видеоэндоскопических технологий	12M01	S120101	ЗНО орг муж репрод сист, опер выс/..
		12M99	S129901	Др забол муж репрод сист, опер выс..
A54.018	Видеоэндоскопическая колпачковая резекция слизистой желудочно-кишечного тракта	12M01	S120102	ЗНО орг муж репрод сист, опер сред..
		12M99	S129902	Др забол муж репрод сист, опер сре..
A54.019	Видеоэндоскопическая петлевая резекция слизистой желудочно-кишечного тракта	12M01	S120102	ЗНО орг муж репрод сист, опер сред..
		12M99	S129902	Др забол муж репрод сист, опер сре..
A54.020	Видеоэндоскопическое лигирование основания малигнизированного полипа	12M01	S120102	ЗНО орг муж репрод сист, опер сред..
		12M99	S129902	Др забол муж репрод сист, опер сре..
A54.022	Эвисцерация малого таза	12M01	S120101	ЗНО орг муж репрод сист, опер выс/..
		12M99	S129901	Др забол муж репрод сист, опер выс..
A54.023	Эвисцерация малого таза с реконструктивно-пластическим компонентом	12M01	S120101	ЗНО орг муж репрод сист, опер выс/..
		12M99	S129901	Др забол муж репрод сист, опер выс..
A54.024	Передняя экзентерация таза	12M01	S120101	ЗНО орг муж репрод сист, опер выс/..
		12M99	S129901	Др забол муж репрод сист, опер выс..
A54.025	Перитонэктомия	12M01	S120101	ЗНО орг муж репрод сист, опер выс/..
		12M99	S129901	Др забол муж репрод сист, опер выс..
A54.026	Удаление кист и опухолевидных образований брюшной полости	12M01	S120102	ЗНО орг муж репрод сист, опер сред..
		12M99	S129902	Др забол муж репрод сист, опер сре..
A54.027	Удаление эхинококка брюшной полости, брюшной стенки	12M01	S120102	ЗНО орг муж репрод сист, опер сред..
		12M99	S129902	Др забол муж репрод сист, опер сре..
A54.028	Удаление инородных тел в брюшной полости	12M01	S120102	ЗНО орг муж репрод сист, опер сред..
		12M99	S129902	Др забол муж репрод сист, опер сре..
A54.029	Удаление гематомы в брюшной полости	12M01	S120102	ЗНО орг муж репрод сист, опер сред..
		12M99	S129902	Др забол муж репрод сист, опер сре..
A54.030	Пластика передней брюшной стенки	12M01	S120102	ЗНО орг муж репрод сист, опер сред..
		12M99	S129902	Др забол муж репрод сист, опер сре..
A54.031	Пластика передней брюшной стенки с использованием импланта	12M01	S120102	ЗНО орг муж репрод сист, опер сред..
		12M99	S129902	Др забол муж репрод сист, опер сре..
A54.032	Пластика передней брюшной стенки с пластикой пупка	12M01	S120102	ЗНО орг муж репрод сист, опер сред..
		12M99	S129902	Др забол муж репрод сист, опер сре..
A54.034	Эндоскопическое бужирование стриктур анастомозов	12M01	S120103	ЗНО орг муж репрод сист, опер низк..
		12M99	S129903	Др забол муж репрод сист, опер низ..
		БДК12	D12MD01	Забол муж репрод сист, до сут, опер
A54.035	Эндоскопическая дилятация стриктур анастомозов	12M01	S120103	ЗНО орг муж репрод сист, опер низк..
		12M99	S129903	Др забол муж репрод сист, опер низ..
		БДК12	D12MD01	Забол муж репрод сист, до сут, опер
A54.036	Остановка внутрибрюшного кровотечения	12M01	S120103	ЗНО орг муж репрод сист, опер низк..
		12M99	S129903	Др забол муж репрод сист, опер низ..
		БДК12	D12MD01	Забол муж репрод сист, до сут, опер
A54.037	Лапароскопическая остановка внутрибрюшного кровотечения	12M01	S120103	ЗНО орг муж репрод сист, опер низк..
		12M99	S129903	Др забол муж репрод сист, опер низ..
		БДК12	D12MD01	Забол муж репрод сист, до сут, опер
A54.038	Вскрытие и дренирование внутрибрюшной флегмоны, абсцесса	12M01	S120103	ЗНО орг муж репрод сист, опер низк..
		12M99	S129903	Др забол муж репрод сист, опер низ..
		БДК12	D12MD01	Забол муж репрод сист, до сут, опер
A54.039	Дренирование абсцессов брюшной полости под контролем ультразвукового исследования	12M01	S120103	ЗНО орг муж репрод сист, опер низк..
		12M99	S129903	Др забол муж репрод сист, опер низ..
		БДК12	D12MD01	Забол муж репрод сист, до сут, опер
A54.040	Транскатетерное лечение абсцессов брюшной полости под контролем ультразвукового исследования	12M01	S120101	ЗНО орг муж репрод сист, опер выс/..
		12M99	S129901	Др забол муж репрод сист, опер выс..

A54.041	Некрсеквестрэктомия органов брюшной полости	12M01	S120102	ЗНО орг муж репрод сист, опер сред..
		12M99	S129902	Др забол муж репрод сист, опер сре..
A54.042	Удаление внеорганной опухоли	12M01	S120102	ЗНО орг муж репрод сист, опер сред..
		12M99	S129902	Др забол муж репрод сист, опер сре..
A54.043	Удаление внеорганной опухоли комбинированной резекцией соседних органов	12M01	S120101	ЗНО орг муж репрод сист, опер выс/..
		12M99	S129901	Др забол муж репрод сист, опер выс..
A54.044	Удаление внеорганной опухоли с ангиопластикой	12M01	S120102	ЗНО орг муж репрод сист, опер сред..
		12M99	S129902	Др забол муж репрод сист, опер сре..
A54.045	Имплантация катетера для перитонеального диализа	12M01	S120103	ЗНО орг муж репрод сист, опер низк..
		12M99	S129903	Др забол муж репрод сист, опер низ..
		БДК12	D12MD01	Забол муж репрод сист, до сут, опер
A54.046	Остановка кровотечения из верхних отделов желудочно-кишечного тракта	12M01	S120102	ЗНО орг муж репрод сист, опер сред..
		12M99	S129902	Др забол муж репрод сист, опер сре..
A54.047	Остановка кровотечения из нижних отделов желудочно-кишечного тракта	12M01	S120102	ЗНО орг муж репрод сист, опер сред..
		12M99	S129902	Др забол муж репрод сист, опер сре..
A55.001	Нефротомия и нефростомия	12M01	S120102	ЗНО орг муж репрод сист, опер сред..
		12M03	S120302	Воспал орг муж репродукт сист, опе..
		12M99	S129902	Др забол муж репрод сист, опер сре..
A55.002	Чрескожная пункционная нефростомия под контролем ультразвукового исследования	12M01	S120102	ЗНО орг муж репрод сист, опер сред..
		12M03	S120302	Воспал орг муж репродукт сист, опе..
		12M99	S129902	Др забол муж репрод сист, опер сре..
A55.003	Ренефростомия	12M01	S120103	ЗНО орг муж репрод сист, опер низк..
		12M02	S120202	ДГПЖ, опер низк/ур
		12M03	S120303	Воспал орг муж репродукт сист, опе..
		12M99	S129903	Др забол муж репрод сист, опер низ..
A55.004	Локальное иссечение или разрушение почки	12M01	S120102	ЗНО орг муж репрод сист, опер сред..
		12M03	S120302	Воспал орг муж репродукт сист, опе..
		12M99	S129902	Др забол муж репрод сист, опер сре..
A55.005	Резекция почки	12M01	S120101	ЗНО орг муж репрод сист, опер выс/..
		12M02	S120201	ДГПЖ, опер выс/ур
		12M03	S120302	Воспал орг муж репродукт сист, опе..
		12M99	S129902	Др забол муж репрод сист, опер сре..
A55.006	Лапароскопическая резекция почки	12M02	S120201	ДГПЖ, опер выс/ур
		12M03	S120301	Воспал орг муж репродукт сист, опе..
		12M99	S129901	Др забол муж репрод сист, опер выс..
A55.007	Резекция почки с применением физических методов воздействия (радиочастотная абляция, интерстициальная лазерная абляция)	12M02	S120201	ДГПЖ, опер выс/ур
		12M03	S120301	Воспал орг муж репродукт сист, опе..
		12M99	S129901	Др забол муж репрод сист, опер выс..
A55.008	Радикальная нефрэктомия	12M01	S120101	ЗНО орг муж репрод сист, опер выс/..
		12M02	S120201	ДГПЖ, опер выс/ур
		12M03	S120302	Воспал орг муж репродукт сист, опе..
		12M99	S129902	Др забол муж репрод сист, опер сре..
A55.009	Лапароскопическая нефрэктомия	12M02	S120201	ДГПЖ, опер выс/ур
		12M03	S120301	Воспал орг муж репродукт сист, опе..
		12M99	S129901	Др забол муж репрод сист, опер выс..
A55.010	Нефрэктомия с тромбэктомией из нижней полой вены	12M02	S120201	ДГПЖ, опер выс/ур
		12M03	S120301	Воспал орг муж репродукт сист, опе..
		12M99	S129901	Др забол муж репрод сист, опер выс..
A55.011	Радикальная нефрэктомия с расширенной забрюшинной лимфаденэктомией	12M02	S120201	ДГПЖ, опер выс/ур
		12M03	S120301	Воспал орг муж репродукт сист, опе..
		12M99	S129901	Др забол муж репрод сист, опер выс..
A55.012	Радикальная нефрэктомия с резекцией соседних органов	12M02	S120201	ДГПЖ, опер выс/ур
		12M03	S120301	Воспал орг муж репродукт сист, опе..
		12M99	S129901	Др забол муж репрод сист, опер выс..
A55.013	Нефроуретерэктомия	12M01	S120101	ЗНО орг муж репрод сист, опер выс/..
		12M02	S120201	ДГПЖ, опер выс/ур
		12M03	S120302	Воспал орг муж репродукт сист, опе..
		12M99	S129902	Др забол муж репрод сист, опер сре..

A55.014	Нефруретерэктомия с использованием видеоэндоскопических технологий	12M02	S120201	ДГПЖ, опер выс/ур
		12M03	S120301	Воспал орг муж репродукт сист, опе..
		12M99	S129901	Др забол муж репрод сист, опер выс..
A55.015	Нефроуретерэктомия с резекцией мочевого пузыря	12M02	S120201	ДГПЖ, опер выс/ур
		12M03	S120301	Воспал орг муж репродукт сист, опе..
		12M99	S129901	Др забол муж репрод сист, опер выс..
A55.016	Нефропексия	12M01	S120103	ЗНО орг муж репрод сист, опер низк..
		12M02	S120202	ДГПЖ, опер низк/ур
		12M03	S120303	Воспал орг муж репродукт сист, опе..
		12M99	S129903	Др забол муж репрод сист, опер низ..
A55.017	Нефропексия с использованием видеоэндоскопических технологий	12M01	S120101	ЗНО орг муж репрод сист, опер выс/..
		12M02	S120201	ДГПЖ, опер выс/ур
		12M03	S120302	Воспал орг муж репродукт сист, опе..
		12M99	S129902	Др забол муж репрод сист, опер сре..
A55.018	Декапсуляция почки	12M01	S120102	ЗНО орг муж репрод сист, опер сред..
		12M03	S120302	Воспал орг муж репродукт сист, опе..
		12M99	S129902	Др забол муж репрод сист, опер сре..
A55.019	Аспирация почечной кисты или лоханки	12M01	S120102	ЗНО орг муж репрод сист, опер сред..
		12M03	S120302	Воспал орг муж репродукт сист, опе..
		12M99	S129902	Др забол муж репрод сист, опер сре..
A55.020	Дренирование кист, абсцесса почки под контролем компьютерной томографии	12M01	S120101	ЗНО орг муж репрод сист, опер выс/..
		12M02	S120201	ДГПЖ, опер выс/ур
		12M03	S120302	Воспал орг муж репродукт сист, опе..
		12M99	S129902	Др забол муж репрод сист, опер сре..
A55.021	Чрескожное пункционное дренирование абсцесса почки	12M01	S120103	ЗНО орг муж репрод сист, опер низк..
		12M02	S120202	ДГПЖ, опер низк/ур
		12M03	S120303	Воспал орг муж репродукт сист, опе..
		12M99	S129903	Др забол муж репрод сист, опер низ..
A55.022	Удаление инородного тела почки и мочевыделительного тракта	12M01	S120102	ЗНО орг муж репрод сист, опер сред..
		12M03	S120302	Воспал орг муж репродукт сист, опе..
		12M99	S129902	Др забол муж репрод сист, опер сре..
A55.023	Нефропиелостомия	12M01	S120103	ЗНО орг муж репрод сист, опер низк..
		12M02	S120202	ДГПЖ, опер низк/ур
		12M03	S120303	Воспал орг муж репродукт сист, опе..
		12M99	S129903	Др забол муж репрод сист, опер низ..
A55.024	Пиелотомия	12M01	S120103	ЗНО орг муж репрод сист, опер низк..
		12M02	S120202	ДГПЖ, опер низк/ур
		12M03	S120303	Воспал орг муж репродукт сист, опе..
		12M99	S129903	Др забол муж репрод сист, опер низ..
A55.025	Перкутанная (чресфистульная) эндопиелотомия	12M01	S120102	ЗНО орг муж репрод сист, опер сред..
		12M03	S120302	Воспал орг муж репродукт сист, опе..
		12M99	S129902	Др забол муж репрод сист, опер сре..
A55.026	Трансуретральная эндопиелотомия	12M01	S120102	ЗНО орг муж репрод сист, опер сред..
		12M03	S120302	Воспал орг муж репродукт сист, опе..
		12M99	S129902	Др забол муж репрод сист, опер сре..
A55.027	Секционная нефролитотомия	12M01	S120102	ЗНО орг муж репрод сист, опер сред..
		12M03	S120302	Воспал орг муж репродукт сист, опе..
		12M99	S129902	Др забол муж репрод сист, опер сре..
A55.028	Перкутанная нефролитотрипсия с литоэкстракцией (нефролитолапаксия)	12M02	S120201	ДГПЖ, опер выс/ур
		12M03	S120301	Воспал орг муж репродукт сист, опе..
		12M99	S129901	Др забол муж репрод сист, опер выс..
A55.029	Пиелонефролитотомия	12M01	S120102	ЗНО орг муж репрод сист, опер сред..
		12M03	S120302	Воспал орг муж репродукт сист, опе..
		12M99	S129902	Др забол муж репрод сист, опер сре..
A55.030	Пиелонефролитотомия с использованием видеоэндоскопических технологий	12M02	S120201	ДГПЖ, опер выс/ур
		12M03	S120301	Воспал орг муж репродукт сист, опе..
		12M99	S129901	Др забол муж репрод сист, опер выс..
A55.031	Нефролитотомия	12M01	S120102	ЗНО орг муж репрод сист, опер сред..

A55.031	Нефролитотомия	12M03	S120302	Воспал орг муж репродукт сист, опе..
		12M99	S129902	Др забол муж репрод сист, опер сре..
A55.032	Анатрофическая нефролитотомия	12M01	S120102	ЗНО орг муж репрод сист, опер сред..
		12M03	S120302	Воспал орг муж репродукт сист, опе..
		12M99	S129902	Др забол муж репрод сист, опер сре..
A55.033	Резекция околопочечных спаек	12M01	S120102	ЗНО орг муж репрод сист, опер сред..
		12M03	S120302	Воспал орг муж репродукт сист, опе..
		12M99	S129902	Др забол муж репрод сист, опер сре..
A55.034	Криоабляция новообразования почки	12M01	S120101	ЗНО орг муж репрод сист, опер выс/..
		12M02	S120201	ДГПЖ, опер выс/ур
		12M03	S120302	Воспал орг муж репродукт сист, опе..
		12M99	S129902	Др забол муж репрод сист, опер сре..
A55.035	Иссечение кисты почки	12M01	S120102	ЗНО орг муж репрод сист, опер сред..
		12M03	S120302	Воспал орг муж репродукт сист, опе..
		12M99	S129902	Др забол муж репрод сист, опер сре..
A55.036	Иссечение кисты почки лапароскопическое	12M02	S120201	ДГПЖ, опер выс/ур
		12M03	S120301	Воспал орг муж репродукт сист, опе..
		12M99	S129901	Др забол муж репрод сист, опер выс..
A55.037	Истмотомия	12M01	S120102	ЗНО орг муж репрод сист, опер сред..
		12M03	S120302	Воспал орг муж репродукт сист, опе..
		12M99	S129902	Др забол муж репрод сист, опер сре..
A55.038	Дренирование абсцесса паранефральной клетчатки	12M01	S120103	ЗНО орг муж репрод сист, опер низк..
		12M02	S120202	ДГПЖ, опер низк/ур
		12M03	S120303	Воспал орг муж репродукт сист, опе..
		12M99	S129903	Др забол муж репрод сист, опер низ..
A55.039	Ушивание раны почки при проникающем ранении или разрыве	12M01	S120102	ЗНО орг муж репрод сист, опер сред..
		12M03	S120302	Воспал орг муж репродукт сист, опе..
		12M99	S129902	Др забол муж репрод сист, опер сре..
A55.040	Пункционное дренирование, склерозирование кисты почки	12M01	S120102	ЗНО орг муж репрод сист, опер сред..
		12M03	S120302	Воспал орг муж репродукт сист, опе..
		12M99	S129902	Др забол муж репрод сист, опер сре..
A56.001	Пластика лоханки и мочеточника	12M01	S120101	ЗНО орг муж репрод сист, опер выс/..
		12M02	S120201	ДГПЖ, опер выс/ур
		12M03	S120302	Воспал орг муж репродукт сист, опе..
		12M99	S129902	Др забол муж репрод сист, опер сре..
A56.002	Резекция мочеточника и лоханки с пластикой лоханки и мочеточника	12M01	S120101	ЗНО орг муж репрод сист, опер выс/..
		12M02	S120201	ДГПЖ, опер выс/ур
		12M03	S120302	Воспал орг муж репродукт сист, опе..
		12M99	S129902	Др забол муж репрод сист, опер сре..
A56.003	Пластика лоханки и мочеточника с использованием видеоэндоскопических технологий	12M02	S120201	ДГПЖ, опер выс/ур
		12M03	S120301	Воспал орг муж репродукт сист, опе..
		12M99	S129901	Др забол муж репрод сист, опер выс..
A56.004	Удаление сгустков крови из мочеточника	12M01	S120103	ЗНО орг муж репрод сист, опер низк..
		12M02	S120202	ДГПЖ, опер низк/ур
		12M03	S120303	Воспал орг муж репродукт сист, опе..
		12M99	S129903	Др забол муж репрод сист, опер низ..
A56.005	Удаление камней мочеточника	12M01	S120103	ЗНО орг муж репрод сист, опер низк..
		12M02	S120202	ДГПЖ, опер низк/ур
		12M03	S120303	Воспал орг муж репродукт сист, опе..
		12M99	S129903	Др забол муж репрод сист, опер низ..
A56.006	Рассечение отверстия мочеточника	12M01	S120103	ЗНО орг муж репрод сист, опер низк..
		12M02	S120202	ДГПЖ, опер низк/ур
		12M03	S120303	Воспал орг муж репродукт сист, опе..
		12M99	S129903	Др забол муж репрод сист, опер низ..
A56.007	Уретеролитотомия	12M01	S120103	ЗНО орг муж репрод сист, опер низк..
		12M02	S120202	ДГПЖ, опер низк/ур
		12M03	S120303	Воспал орг муж репродукт сист, опе..
		12M99	S129903	Др забол муж репрод сист, опер низ..

A56.008	Уретеролитотомия лапароскопическая	12M02	S120201	ДГПЖ, опер выс/ур
		12M03	S120301	Воспал орг муж репродукт сист, опе..
		12M99	S129901	Др забол муж репрод сист, опер выс..
A56.009	Операция Брикера (уретероилеокутанеостомия)	12M01	S120102	ЗНО орг муж репрод сист, опер сред..
		12M03	S120302	Воспал орг муж репродукт сист, опе..
		12M99	S129902	Др забол муж репрод сист, опер сре..
A56.010	Кожная уретероилеостомия с цистэктомией (полной или частичной)	12M01	S120102	ЗНО орг муж репрод сист, опер сред..
		12M03	S120302	Воспал орг муж репродукт сист, опе..
		12M99	S129902	Др забол муж репрод сист, опер сре..
A56.011	Уретерокутанеостомия	12M01	S120102	ЗНО орг муж репрод сист, опер сред..
		12M03	S120302	Воспал орг муж репродукт сист, опе..
		12M99	S129902	Др забол муж репрод сист, опер сре..
A56.012	Уретеросигмостомия	12M01	S120102	ЗНО орг муж репрод сист, опер сред..
		12M03	S120302	Воспал орг муж репродукт сист, опе..
		12M99	S129902	Др забол муж репрод сист, опер сре..
A56.013	Восстановление мочеточника	12M02	S120201	ДГПЖ, опер выс/ур
		12M03	S120301	Воспал орг муж репродукт сист, опе..
		12M99	S129901	Др забол муж репрод сист, опер выс..
A56.014	Реконструкция мочеточника кишечным сегментом	12M02	S120201	ДГПЖ, опер выс/ур
		12M03	S120301	Воспал орг муж репродукт сист, опе..
		12M99	S129901	Др забол муж репрод сист, опер выс..
A56.015	Катетеризация/стентирование мочеточника	12M01	S120103	ЗНО орг муж репрод сист, опер низк..
		12M02	S120202	ДГПЖ, опер низк/ур
		12M03	S120303	Воспал орг муж репродукт сист, опе..
		12M99	S129903	Др забол муж репрод сист, опер низ..
A56.016	Трансуретральная эндоскопическая уретеролитотрипсия	12M02	S120201	ДГПЖ, опер выс/ур
		12M03	S120301	Воспал орг муж репродукт сист, опе..
		12M99	S129901	Др забол муж репрод сист, опер выс..
A56.017	Трансуретральная эндоскопическая уретеролитотрипсия лазерная	12M02	S120201	ДГПЖ, опер выс/ур
		12M03	S120301	Воспал орг муж репродукт сист, опе..
		12M99	S129901	Др забол муж репрод сист, опер выс..
A56.018	Установка катетера в верхние мочевыводящие пути	12M01	S120103	ЗНО орг муж репрод сист, опер низк..
		12M02	S120202	ДГПЖ, опер низк/ур
		12M03	S120303	Воспал орг муж репродукт сист, опе..
		12M99	S129903	Др забол муж репрод сист, опер низ..
		БДК12	D12MD01	Забол муж репрод сист, до сут, опер
A56.019	Бужирование мочеточника	12M01	S120103	ЗНО орг муж репрод сист, опер низк..
		12M02	S120202	ДГПЖ, опер низк/ур
		12M03	S120303	Воспал орг муж репродукт сист, опе..
		12M99	S129903	Др забол муж репрод сист, опер низ..
A56.020	Чрескожная уретеротомия	12M01	S120102	ЗНО орг муж репрод сист, опер сред..
		12M03	S120302	Воспал орг муж репродукт сист, опе..
		12M99	S129902	Др забол муж репрод сист, опер сре..
A56.021	Перкутанная (чресфистульная) эндуретеротомия	12M01	S120102	ЗНО орг муж репрод сист, опер сред..
		12M03	S120302	Воспал орг муж репродукт сист, опе..
		12M99	S129902	Др забол муж репрод сист, опер сре..
A56.022	Иссечение уретероцеле с пластикой мочеточника	12M01	S120102	ЗНО орг муж репрод сист, опер сред..
		12M03	S120302	Воспал орг муж репродукт сист, опе..
		12M99	S129902	Др забол муж репрод сист, опер сре..
A56.023	Иссечение уретероцеле с уретеросигмоанастомозом	12M01	S120102	ЗНО орг муж репрод сист, опер сред..
		12M03	S120302	Воспал орг муж репродукт сист, опе..
		12M99	S129902	Др забол муж репрод сист, опер сре..
A56.024	Уретероцистоанастомоз	12M01	S120101	ЗНО орг муж репрод сист, опер выс/..
		12M02	S120201	ДГПЖ, опер выс/ур
		12M03	S120302	Воспал орг муж репродукт сист, опе..
		12M99	S129902	Др забол муж репрод сист, опер сре..
A56.025	Уретероцистоанастомоз с использованием видеоэндоскопических технологий	12M02	S120201	ДГПЖ, опер выс/ур
		12M03	S120301	Воспал орг муж репродукт сист, опе..

A56.025	видеоэндоскопических технологий	12M99	S129901	Др забол муж репрод сист, опер выс..
A56.026	Цистоуретеропластика (операция Боари)	12M02	S120201	ДГПЖ, опер выс/ур
		12M03	S120301	Воспал орг муж репродукт сист, опе..
		12M99	S129901	Др забол муж репрод сист, опер выс..
A56.027	Баллонная дилятация мочеточника	12M01	S120103	ЗНО орг муж репрод сист, опер низк..
		12M02	S120202	ДГПЖ, опер низк/ур
		12M03	S120303	Воспал орг муж репродукт сист, опе..
		12M99	S129903	Др забол муж репрод сист, опер низ..
A56.028	Трансуретральная эндоскопическая пиелолитотрипсия	12M01	S120101	ЗНО орг муж репрод сист, опер выс/..
		12M02	S120201	ДГПЖ, опер выс/ур
		12M03	S120302	Воспал орг муж репродукт сист, опе..
		12M99	S129902	Др забол муж репрод сист, опер сре..
A56.029	Трансуретральная эндоскопическая пиелолитотрипсия с литоэкстракцией	12M01	S120101	ЗНО орг муж репрод сист, опер выс/..
		12M02	S120201	ДГПЖ, опер выс/ур
		12M03	S120302	Воспал орг муж репродукт сист, опе..
		12M99	S129902	Др забол муж репрод сист, опер сре..
A56.030	Трансуретральная пиелокаликолитотрипсия с использованием мочеточникового кожуха	12M01	S120101	ЗНО орг муж репрод сист, опер выс/..
		12M02	S120201	ДГПЖ, опер выс/ур
		12M03	S120302	Воспал орг муж репродукт сист, опе..
		12M99	S129902	Др забол муж репрод сист, опер сре..
A56.031	Трансуретральная фибропиелокаликолитотрипсия	12M01	S120101	ЗНО орг муж репрод сист, опер выс/..
		12M02	S120201	ДГПЖ, опер выс/ур
		12M03	S120302	Воспал орг муж репродукт сист, опе..
		12M99	S129902	Др забол муж репрод сист, опер сре..
A56.032	Трансуретральная эндоскопическая цистолитотрипсия	12M01	S120101	ЗНО орг муж репрод сист, опер выс/..
		12M02	S120201	ДГПЖ, опер выс/ур
		12M03	S120302	Воспал орг муж репродукт сист, опе..
		12M99	S129902	Др забол муж репрод сист, опер сре..
A56.033	Трансуретральная уретеролитоэкстракция	12M01	S120103	ЗНО орг муж репрод сист, опер низк..
		12M02	S120202	ДГПЖ, опер низк/ур
		12M03	S120303	Воспал орг муж репродукт сист, опе..
		12M99	S129903	Др забол муж репрод сист, опер низ..
A56.034	Внутренняя (трансуретральная) уретеротомия	12M01	S120102	ЗНО орг муж репрод сист, опер сред..
		12M03	S120302	Воспал орг муж репродукт сист, опе..
		12M99	S129902	Др забол муж репрод сист, опер сре..
A56.035	Уретероцистонеостомии	12M01	S120102	ЗНО орг муж репрод сист, опер сред..
		12M03	S120302	Воспал орг муж репродукт сист, опе..
		12M99	S129902	Др забол муж репрод сист, опер сре..
A56.036	Антеградная перкутанная уретеролитотрипсия	12M01	S120102	ЗНО орг муж репрод сист, опер сред..
		12M03	S120302	Воспал орг муж репродукт сист, опе..
		12M99	S129902	Др забол муж репрод сист, опер сре..
A56.037	Удаление катетера/стента из верхних мочевыводящих путей	12M01	S120103	ЗНО орг муж репрод сист, опер низк..
		12M02	S120202	ДГПЖ, опер низк/ур
		12M03	S120303	Воспал орг муж репродукт сист, опе..
		12M99	S129903	Др забол муж репрод сист, опер низ..
		БДК12	D12MD01	Забол муж репрод сист, до сут, опер
A56.038	Уретеролиз	12M01	S120103	ЗНО орг муж репрод сист, опер низк..
		12M02	S120202	ДГПЖ, опер низк/ур
		12M03	S120303	Воспал орг муж репродукт сист, опе..
		12M99	S129903	Др забол муж репрод сист, опер низ..
A56.039	Уретеролиз с использованием видеоэндоскопических технологий	12M01	S120102	ЗНО орг муж репрод сист, опер сред..
		12M03	S120302	Воспал орг муж репродукт сист, опе..
		12M99	S129902	Др забол муж репрод сист, опер сре..
A56.040	Пластика мочеточниково-влагалищного свища	12M01	S120101	ЗНО орг муж репрод сист, опер выс/..
		12M02	S120201	ДГПЖ, опер выс/ур
		12M03	S120302	Воспал орг муж репродукт сист, опе..
		12M99	S129902	Др забол муж репрод сист, опер сре..
A57.001	Удаление камней мочевого пузыря	12M01	S120103	ЗНО орг муж репрод сист, опер низк..

A57.001	Удаление камней мочевого пузыря	12M02	S120202	ДГПЖ, опер низк/ур
		12M03	S120303	Воспал орг муж репродукт сист, опе..
		12M99	S129903	Др забол муж репрод сист, опер низ..
A57.002	Трансуретральная контактная цистолитотрипсия	12M01	S120102	ЗНО орг муж репрод сист, опер сред..
		12M03	S120302	Воспал орг муж репродукт сист, опе..
		12M99	S129902	Др забол муж репрод сист, опер сре..
A57.003	Мочевой отвод к кишечнику с цистэктомией (полной или частичной)	12M02	S120201	ДГПЖ, опер выс/ур
		12M03	S120301	Воспал орг муж репродукт сист, опе..
		12M99	S129901	Др забол муж репрод сист, опер выс..
A57.004	Нефроцистанастомоз	12M01	S120101	ЗНО орг муж репрод сист, опер выс/..
		12M02	S120201	ДГПЖ, опер выс/ур
		12M03	S120302	Воспал орг муж репродукт сист, опе..
		12M99	S129902	Др забол муж репрод сист, опер сре..
A57.005	Цистотомия	12M01	S120103	ЗНО орг муж репрод сист, опер низк..
		12M02	S120202	ДГПЖ, опер низк/ур
		12M03	S120303	Воспал орг муж репродукт сист, опе..
		12M99	S129903	Др забол муж репрод сист, опер низ..
A57.006	Цистостомия	12M01	S120103	ЗНО орг муж репрод сист, опер низк..
		12M02	S120202	ДГПЖ, опер низк/ур
		12M03	S120303	Воспал орг муж репродукт сист, опе..
		12M99	S129903	Др забол муж репрод сист, опер низ..
A57.007	Эпицистостомия	12M01	S120103	ЗНО орг муж репрод сист, опер низк..
		12M02	S120202	ДГПЖ, опер низк/ур
		12M03	S120303	Воспал орг муж репродукт сист, опе..
		12M99	S129903	Др забол муж репрод сист, опер низ..
		БДК12	D12MD01	Забол муж репрод сист, до сут, опер
A57.008	Трансуретральная резекция мочевого пузыря	12M01	S120102	ЗНО орг муж репрод сист, опер сред..
		12M03	S120302	Воспал орг муж репродукт сист, опе..
		12M99	S129902	Др забол муж репрод сист, опер сре..
A57.009	Трансуретральная резекция мочевого пузыря с интраоперационной фотодинамической терапией, гипертермией или низкоинтенсивным лазерным излу..	12M01	S120102	ЗНО орг муж репрод сист, опер сред..
		12M03	S120302	Воспал орг муж репродукт сист, опе..
		12M99	S129902	Др забол муж репрод сист, опер сре..
A57.010	Трансуретральная резекция шейки мочевого пузыря	12M01	S120101	ЗНО орг муж репрод сист, опер выс/..
		12M02	S120201	ДГПЖ, опер выс/ур
		12M03	S120302	Воспал орг муж репродукт сист, опе..
		12M99	S129902	Др забол муж репрод сист, опер сре..
A57.011	Дивертикулэктомия мочевого пузыря	12M01	S120103	ЗНО орг муж репрод сист, опер низк..
		12M02	S120202	ДГПЖ, опер низк/ур
		12M03	S120303	Воспал орг муж репродукт сист, опе..
		12M99	S129903	Др забол муж репрод сист, опер низ..
A57.012	Дивертикулэктомия мочевого пузыря с использованием видеоэндоскопических технологий	12M01	S120101	ЗНО орг муж репрод сист, опер выс/..
		12M02	S120201	ДГПЖ, опер выс/ур
		12M03	S120302	Воспал орг муж репродукт сист, опе..
		12M99	S129902	Др забол муж репрод сист, опер сре..
A57.013	Резекция мочевого пузыря	12M01	S120102	ЗНО орг муж репрод сист, опер сред..
		12M03	S120302	Воспал орг муж репродукт сист, опе..
		12M99	S129902	Др забол муж репрод сист, опер сре..
A57.014	Лапароскопическая резекция мочевого пузыря	12M02	S120201	ДГПЖ, опер выс/ур
		12M03	S120301	Воспал орг муж репродукт сист, опе..
		12M99	S129901	Др забол муж репрод сист, опер выс..
A57.015	Резекция мочевого пузыря с уретероцистоанастомозом	12M01	S120102	ЗНО орг муж репрод сист, опер сред..
		12M03	S120302	Воспал орг муж репродукт сист, опе..
		12M99	S129902	Др забол муж репрод сист, опер сре..
A57.016	Трансвезикальная электроэксцизия новообразования мочевого пузыря	12M01	S120103	ЗНО орг муж репрод сист, опер низк..
		12M02	S120202	ДГПЖ, опер низк/ур
		12M03	S120303	Воспал орг муж репродукт сист, опе..
		12M99	S129903	Др забол муж репрод сист, опер низ..
A57.017	Радикальная цистэктомия	12M01	S120101	ЗНО орг муж репрод сист, опер выс/..

A57.017	Радикальная цистэктомия	12M02	S120201	ДГПЖ, опер выс/ур
		12M03	S120302	Воспал орг муж репродукт сист, опе..
		12M99	S129902	Др забол муж репрод сист, опер сре..
A57.018	Радикальная цистэктомия с уретерокутанеостомией	12M02	S120201	ДГПЖ, опер выс/ур
		12M03	S120301	Воспал орг муж репродукт сист, опе..
		12M99	S129901	Др забол муж репрод сист, опер выс..
A57.019	Радикальная цистэктомия с формированием стомы с использованием видеоэндоскопических технологий	12M02	S120201	ДГПЖ, опер выс/ур
		12M03	S120301	Воспал орг муж репродукт сист, опе..
		12M99	S129901	Др забол муж репрод сист, опер выс..
A57.020	Радикальная цистэктомия с ортотопической реконструкцией мочевого резервуара	12M02	S120201	ДГПЖ, опер выс/ур
		12M03	S120301	Воспал орг муж репродукт сист, опе..
		12M99	S129901	Др забол муж репрод сист, опер выс..
A57.021	Радикальная цистэктомия с ортотопической реконструкцией мочевого резервуара с использованием видеоэндоскопических технологий	12M02	S120201	ДГПЖ, опер выс/ур
		12M03	S120301	Воспал орг муж репродукт сист, опе..
		12M99	S129901	Др забол муж репрод сист, опер выс..
A57.022	Радикальная цистэктомия с использованием видеоэндоскопических технологий	12M02	S120201	ДГПЖ, опер выс/ур
		12M03	S120301	Воспал орг муж репродукт сист, опе..
		12M99	S129901	Др забол муж репрод сист, опер выс..
A57.023	Цистэктомия с уретеросигмоанастомозом	12M02	S120201	ДГПЖ, опер выс/ур
		12M03	S120301	Воспал орг муж репродукт сист, опе..
		12M99	S129901	Др забол муж репрод сист, опер выс..
A57.024	Радикальная цистэктомия с гетеротопической реконструкцией мочевого резервуара	12M02	S120201	ДГПЖ, опер выс/ур
		12M03	S120301	Воспал орг муж репродукт сист, опе..
		12M99	S129901	Др забол муж репрод сист, опер выс..
A57.025	Радикальная цистэктомия с гетеротопической реконструкцией мочевого резервуара с использованием видеоэндоскопических технологий	12M02	S120201	ДГПЖ, опер выс/ур
		12M03	S120301	Воспал орг муж репродукт сист, опе..
		12M99	S129901	Др забол муж репрод сист, опер выс..
A57.026	Радикальная цистэктомия с кожной уретероилеостомией	12M02	S120201	ДГПЖ, опер выс/ур
		12M03	S120301	Воспал орг муж репродукт сист, опе..
		12M99	S129901	Др забол муж репрод сист, опер выс..
A57.027	Радикальная цистэктомия с кожной уретероилеостомией с использованием видеоэндоскопических технологий	12M02	S120201	ДГПЖ, опер выс/ур
		12M03	S120301	Воспал орг муж репродукт сист, опе..
		12M99	S129901	Др забол муж репрод сист, опер выс..
A57.028	Радикальная цистэктомия с уретерокутанеостомией с использованием видеоэндоскопических технологий	12M02	S120201	ДГПЖ, опер выс/ур
		12M03	S120301	Воспал орг муж репродукт сист, опе..
		12M99	S129901	Др забол муж репрод сист, опер выс..
A57.029	Радикальная цистопростатэктомия	12M01	S120101	ЗНО орг муж репрод сист, опер выс/..
		12M02	S120201	ДГПЖ, опер выс/ур
		12M03	S120302	Воспал орг муж репродукт сист, опе..
		12M99	S129902	Др забол муж репрод сист, опер сре..
A57.030	Радикальная цистпростатэктомия с уретерокутанеостомией	12M02	S120201	ДГПЖ, опер выс/ур
		12M03	S120301	Воспал орг муж репродукт сист, опе..
		12M99	S129901	Др забол муж репрод сист, опер выс..
A57.031	Радикальная цистпростатэктомия с формированием стомы с использованием видеоэндоскопических технологий	12M02	S120201	ДГПЖ, опер выс/ур
		12M03	S120301	Воспал орг муж репродукт сист, опе..
		12M99	S129901	Др забол муж репрод сист, опер выс..
A57.032	Радикальная цистпростатэктомия с ортотопической реконструкцией мочевого резервуара	12M02	S120201	ДГПЖ, опер выс/ур
		12M03	S120301	Воспал орг муж репродукт сист, опе..
		12M99	S129901	Др забол муж репрод сист, опер выс..
A57.033	Радикальная цистпростатэктомия с ортотопической реконструкцией мочевого резервуара с использованием видеоэндоскопических технологий	12M02	S120201	ДГПЖ, опер выс/ур
		12M03	S120301	Воспал орг муж репродукт сист, опе..
		12M99	S129901	Др забол муж репрод сист, опер выс..
A57.034	Радикальная цистпростатэктомия с использованием видеоэндоскопических технологий	12M02	S120201	ДГПЖ, опер выс/ур
		12M03	S120301	Воспал орг муж репродукт сист, опе..
		12M99	S129901	Др забол муж репрод сист, опер выс..
A57.035	Лапароскопическая цистпростатвезикулэктомия	12M02	S120201	ДГПЖ, опер выс/ур
		12M03	S120301	Воспал орг муж репродукт сист, опе..
		12M99	S129901	Др забол муж репрод сист, опер выс..

A57.036	Радикальная цистпростатэктомия с кожной уретероилеостомией	12M02	S120201	ДГПЖ, опер выс/ур
		12M03	S120301	Воспал орг муж репродукт сист, опе..
		12M99	S129901	Др забол муж репрод сист, опер выс..
A57.037	Радикальная цистпростатэктомия с кожной уретероилеостомией с использованием видеоэндоскопических технологий	12M02	S120201	ДГПЖ, опер выс/ур
		12M03	S120301	Воспал орг муж репродукт сист, опе..
		12M99	S129901	Др забол муж репрод сист, опер выс..
A57.038	Радикальная цистпростатэктомия с гетеротопической реконструкцией мочевого резервуара	12M02	S120201	ДГПЖ, опер выс/ур
		12M03	S120301	Воспал орг муж репродукт сист, опе..
		12M99	S129901	Др забол муж репрод сист, опер выс..
A57.039	Радикальная цистпростатэктомия с гетеротопической реконструкцией мочевого резервуара с использованием видеоэндоскопических технологий	12M02	S120201	ДГПЖ, опер выс/ур
		12M03	S120301	Воспал орг муж репродукт сист, опе..
		12M99	S129901	Др забол муж репрод сист, опер выс..
A57.040	Реконструкция мочевого пузыря	12M01	S120101	ЗНО орг муж репрод сист, опер выс/..
		12M02	S120201	ДГПЖ, опер выс/ур
		12M03	S120302	Воспал орг муж репродукт сист, опе..
		12M99	S129902	Др забол муж репрод сист, опер сре..
A57.041	Реконструкция мочевого пузыря с цистэктомией (полной или частичной)	12M01	S120101	ЗНО орг муж репрод сист, опер выс/..
		12M02	S120201	ДГПЖ, опер выс/ур
		12M03	S120302	Воспал орг муж репродукт сист, опе..
		12M99	S129902	Др забол муж репрод сист, опер сре..
A57.042	Пластика шейки мочевого пузыря	12M02	S120201	ДГПЖ, опер выс/ур
		12M03	S120301	Воспал орг муж репродукт сист, опе..
		12M99	S129901	Др забол муж репрод сист, опер выс..
A57.043	Пластика мочевого пузыря с использованием местных тканей при экстрофии	12M02	S120201	ДГПЖ, опер выс/ур
		12M03	S120301	Воспал орг муж репродукт сист, опе..
		12M99	S129901	Др забол муж репрод сист, опер выс..
A57.044	Иссечение наружно-мочепузырного свища	12M01	S120103	ЗНО орг муж репрод сист, опер низк..
		12M02	S120202	ДГПЖ, опер низк/ур
		12M03	S120303	Воспал орг муж репродукт сист, опе..
		12M99	S129903	Др забол муж репрод сист, опер низ..
A57.045	Рассечение внутренних спаек	12M01	S120103	ЗНО орг муж репрод сист, опер низк..
		12M02	S120202	ДГПЖ, опер низк/ур
		12M03	S120303	Воспал орг муж репродукт сист, опе..
		12M99	S129903	Др забол муж репрод сист, опер низ..
A57.046	Наружная уретротомия	12M01	S120103	ЗНО орг муж репрод сист, опер низк..
		12M02	S120202	ДГПЖ, опер низк/ур
		12M03	S120303	Воспал орг муж репродукт сист, опе..
		12M99	S129903	Др забол муж репрод сист, опер низ..
		БДК12	D12MD01	Забол муж репрод сист, до сут, опер
A57.047	Иссечение наружно-уретрального свища	12M01	S120103	ЗНО орг муж репрод сист, опер низк..
		12M02	S120202	ДГПЖ, опер низк/ур
		12M03	S120303	Воспал орг муж репродукт сист, опе..
		12M99	S129903	Др забол муж репрод сист, опер низ..
A57.048	Иссечение пузырно-кишечного свища	12M01	S120102	ЗНО орг муж репрод сист, опер сред..
		12M03	S120302	Воспал орг муж репродукт сист, опе..
		12M99	S129902	Др забол муж репрод сист, опер сре..
A57.049	Уретровезикопексия	12M01	S120102	ЗНО орг муж репрод сист, опер сред..
		12M03	S120302	Воспал орг муж репродукт сист, опе..
		12M99	S129902	Др забол муж репрод сист, опер сре..
A57.050	Пункция паравезикального абсцесса	12M01	S120103	ЗНО орг муж репрод сист, опер низк..
		12M02	S120202	ДГПЖ, опер низк/ур
		12M03	S120303	Воспал орг муж репродукт сист, опе..
		12M99	S129903	Др забол муж репрод сист, опер низ..
		БДК12	D12MD01	Забол муж репрод сист, до сут, опер
A57.051	Сфинктеропластика мочевого пузыря	12M01	S120102	ЗНО орг муж репрод сист, опер сред..
		12M03	S120302	Воспал орг муж репродукт сист, опе..
		12M99	S129902	Др забол муж репрод сист, опер сре..
A57.052	Сфинктеропластика с имплантацией искусственного	12M01	S120101	ЗНО орг муж репрод сист, опер выс/..

A57.052	Сфинктеропластика с имплантацией искусственного сфинктера	12M02	S120201	ДГПЖ, опер выс/ур
		12M03	S120302	Воспал орг муж репродукт сист, опе..
		12M99	S129902	Др забол муж репрод сист, опер сре..
A57.053	Ушивание раны мочевого пузыря при проникающем ранении или разрыве	12M02	S120201	ДГПЖ, опер выс/ур
		12M03	S120301	Воспал орг муж репродукт сист, опе..
		12M99	S129901	Др забол муж репрод сист, опер выс..
A57.054	Денервация мочевого пузыря с использованием лекарственных препаратов	12M01	S120102	ЗНО орг муж репрод сист, опер сред..
		12M03	S120302	Воспал орг муж репродукт сист, опе..
		12M99	S129902	Др забол муж репрод сист, опер сре..
A57.055	Пластика уретрально-прямокишечного свища	12M01	S120102	ЗНО орг муж репрод сист, опер сред..
		12M03	S120302	Воспал орг муж репродукт сист, опе..
		12M99	S129902	Др забол муж репрод сист, опер сре..
A57.056	Вскрытие и дренирование парапузырного пространства	12M01	S120102	ЗНО орг муж репрод сист, опер сред..
		12M03	S120302	Воспал орг муж репродукт сист, опе..
		12M99	S129902	Др забол муж репрод сист, опер сре..
A57.057	Удаление инородного тела мочевого пузыря	12M01	S120102	ЗНО орг муж репрод сист, опер сред..
		12M03	S120302	Воспал орг муж репродукт сист, опе..
		12M99	S129902	Др забол муж репрод сист, опер сре..
A57.058	Имплантация электронного стимулятора в мочевой пузырь	12M01	S120103	ЗНО орг муж репрод сист, опер низк..
		12M02	S120202	ДГПЖ, опер низк/ур
		12M03	S120303	Воспал орг муж репродукт сист, опе..
		12M99	S129903	Др забол муж репрод сист, опер низ..
A57.059	Иссечение кисты урахуса	12M02	S120201	ДГПЖ, опер выс/ур
		12M03	S120301	Воспал орг муж репродукт сист, опе..
		12M99	S129901	Др забол муж репрод сист, опер выс..
A58.001	Удаление камней уретры	12M01	S120103	ЗНО орг муж репрод сист, опер низк..
		12M02	S120202	ДГПЖ, опер низк/ур
		12M03	S120303	Воспал орг муж репродукт сист, опе..
		12M99	S129903	Др забол муж репрод сист, опер низ..
A58.002	Уретральная меатотомия	12M01	S120103	ЗНО орг муж репрод сист, опер низк..
		12M02	S120202	ДГПЖ, опер низк/ур
		12M03	S120303	Воспал орг муж репродукт сист, опе..
		12M99	S129903	Др забол муж репрод сист, опер низ..
A58.003	Восстановление уретры	12M01	S120101	ЗНО орг муж репрод сист, опер выс/..
		12M02	S120201	ДГПЖ, опер выс/ур
		12M03	S120302	Воспал орг муж репродукт сист, опе..
		12M99	S129902	Др забол муж репрод сист, опер сре..
A58.004	Восстановление уретры с использованием кожного лоскута	12M02	S120201	ДГПЖ, опер выс/ур
		12M03	S120301	Воспал орг муж репродукт сист, опе..
		12M99	S129901	Др забол муж репрод сист, опер выс..
A58.005	Восстановление уретры с использованием реваскуляризированного свободного лоскута	12M02	S120201	ДГПЖ, опер выс/ур
		12M03	S120301	Воспал орг муж репродукт сист, опе..
		12M99	S129901	Др забол муж репрод сист, опер выс..
A58.006	Восстановление уретры с использованием слизистой рта	12M02	S120201	ДГПЖ, опер выс/ур
		12M03	S120301	Воспал орг муж репродукт сист, опе..
		12M99	S129901	Др забол муж репрод сист, опер выс..
A58.007	Рассечение стриктуры уретры	12M01	S120103	ЗНО орг муж репрод сист, опер низк..
		12M02	S120202	ДГПЖ, опер низк/ур
		12M03	S120303	Воспал орг муж репродукт сист, опе..
		12M99	S129903	Др забол муж репрод сист, опер низ..
A58.008	Рассечение стриктуры уретры с использованием видеоэндоскопических технологий	12M01	S120101	ЗНО орг муж репрод сист, опер выс/..
		12M02	S120201	ДГПЖ, опер выс/ур
		12M03	S120302	Воспал орг муж репродукт сист, опе..
		12M99	S129902	Др забол муж репрод сист, опер сре..
A58.009	Бужирование уретры	12M01	S120103	ЗНО орг муж репрод сист, опер низк..
		12M02	S120202	ДГПЖ, опер низк/ур
		12M03	S120303	Воспал орг муж репродукт сист, опе..
		12M99	S129903	Др забол муж репрод сист, опер низ..

A58.009	Бужирование уретры	БДК12	D12MD01	Забол муж репрод сист, до сут, опер
A58.010	Удаление инородного тела уретры	12M01	S120103	ЗНО орг муж репрод сист, опер низк..
		12M02	S120202	ДГПЖ, опер низк/ур
		12M03	S120303	Воспал орг муж репродукт сист, опе..
		12M99	S129903	Др забол муж репрод сист, опер низ..
		БДК12	D12MD01	Забол муж репрод сист, до сут, опер
A58.011	Резекция уретры	12M01	S120102	ЗНО орг муж репрод сист, опер сред..
		12M03	S120302	Воспал орг муж репродукт сист, опе..
		12M99	S129902	Др забол муж репрод сист, опер сре..
A58.012	Иссечение парауретральной кисты	12M01	S120103	ЗНО орг муж репрод сист, опер низк..
		12M02	S120202	ДГПЖ, опер низк/ур
		12M03	S120303	Воспал орг муж репродукт сист, опе..
		12M99	S129903	Др забол муж репрод сист, опер низ..
A58.013	Транспозиция уретры	12M01	S120102	ЗНО орг муж репрод сист, опер сред..
		12M03	S120302	Воспал орг муж репродукт сист, опе..
		12M99	S129902	Др забол муж репрод сист, опер сре..
A58.014	Удаление полипа уретры	12M01	S120103	ЗНО орг муж репрод сист, опер низк..
		12M02	S120202	ДГПЖ, опер низк/ур
		12M03	S120303	Воспал орг муж репродукт сист, опе..
		12M99	S129903	Др забол муж репрод сист, опер низ..
		БДК12	D12MD01	Забол муж репрод сист, до сут, опер
A58.015	Трансуретральное удаление кандилом уретры	12M01	S120103	ЗНО орг муж репрод сист, опер низк..
		12M02	S120202	ДГПЖ, опер низк/ур
		12M03	S120303	Воспал орг муж репродукт сист, опе..
		12M99	S129903	Др забол муж репрод сист, опер низ..
		БДК12	D12MD01	Забол муж репрод сист, до сут, опер
A58.016	Трансуретральная электрорезекция клапана уретры	12M01	S120103	ЗНО орг муж репрод сист, опер низк..
		12M02	S120202	ДГПЖ, опер низк/ур
		12M03	S120303	Воспал орг муж репродукт сист, опе..
		12M99	S129903	Др забол муж репрод сист, опер низ..
A58.017	Внутренняя (трансуретральная) уретротомия	12M01	S120103	ЗНО орг муж репрод сист, опер низк..
		12M02	S120202	ДГПЖ, опер низк/ур
		12M03	S120303	Воспал орг муж репродукт сист, опе..
		12M99	S129903	Др забол муж репрод сист, опер низ..
A58.018	Иссечение дивертикула уретры	12M01	S120103	ЗНО орг муж репрод сист, опер низк..
		12M02	S120202	ДГПЖ, опер низк/ур
		12M03	S120303	Воспал орг муж репродукт сист, опе..
		12M99	S129903	Др забол муж репрод сист, опер низ..
A59.001	Удаление новообразования забрюшинного пространства	12M01	S120102	ЗНО орг муж репрод сист, опер сред..
		12M02	S120202	ДГПЖ, опер низк/ур
		12M03	S120301	Воспал орг муж репродукт сист, опе..
			S120302	Воспал орг муж репродукт сист, опе..
		12M99	S129901	Др забол муж репрод сист, опер выс..
			S129902	Др забол муж репрод сист, опер сре..
A59.002	Лапароскопическое удаление новообразований брюшной полости и забрюшинного пространства	12M01	S120101	ЗНО орг муж репрод сист, опер выс/..
		12M02	S120201	ДГПЖ, опер выс/ур
		12M03	S120301	Воспал орг муж репродукт сист, опе..
		12M99	S129901	Др забол муж репрод сист, опер выс..
A59.003	Удаление новообразования забрюшинного пространства с реконструктивно-пластическим компонентом	12M01	S120101	ЗНО орг муж репрод сист, опер выс/..
		12M02	S120201	ДГПЖ, опер выс/ур
		12M03	S120301	Воспал орг муж репродукт сист, опе..
		12M99	S129901	Др забол муж репрод сист, опер выс..
A59.004	Удаление новообразования забрюшинного пространства с использованием видеоэндоскопических технологий	12M01	S120101	ЗНО орг муж репрод сист, опер выс/..
		12M02	S120201	ДГПЖ, опер выс/ур
		12M03	S120301	Воспал орг муж репродукт сист, опе..
		12M99	S129901	Др забол муж репрод сист, опер выс..
A59.005	Удаление новообразования забрюшинного пространства комбинированное	12M01	S120101	ЗНО орг муж репрод сист, опер выс/..
		12M02	S120201	ДГПЖ, опер выс/ур

A59.005	Удаление новообразования забрюшинного пространства комбинированное	12M03	S120301	Воспал орг муж репродукт сист, опе..
		12M99	S129901	Др забол муж репрод сист, опер выс..
A59.006	Дренирование забрюшинного пространства	12M01	S120102	ЗНО орг муж репрод сист, опер сред..
		12M02	S120202	ДГПЖ, опер низк/ур
		12M03	S120301	Воспал орг муж репродукт сист, опе..
			S120302	Воспал орг муж репродукт сист, опе..
		12M99	S129901	Др забол муж репрод сист, опер выс..
			S129902	Др забол муж репрод сист, опер сре..
A59.007	Дренирование забрюшинного абсцесса под контролем ультразвукового исследования	12M01	S120103	ЗНО орг муж репрод сист, опер низк..
		12M02	S120202	ДГПЖ, опер низк/ур
		12M03	S120303	Воспал орг муж репродукт сист, опе..
		12M99	S129903	Др забол муж репрод сист, опер низ..
		БДК12	D12MD01	Забол муж репрод сист, до сут, опер
A60.001	Вскрытие и дренирование абсцесса простаты	12M01	S120103	ЗНО орг муж репрод сист, опер низк..
		12M02	S120202	ДГПЖ, опер низк/ур
		12M03	S120302	Воспал орг муж репродукт сист, опе..
		12M99	S129902	Др забол муж репрод сист, опер сре..
		БДК12	D12MD01	Забол муж репрод сист, до сут, опер
A60.002	Трансуретральная резекция простаты	12M01	S120102	ЗНО орг муж репрод сист, опер сред..
		12M02	S120201	ДГПЖ, опер выс/ур
		12M03	S120301	Воспал орг муж репродукт сист, опе..
		12M99	S129901	Др забол муж репрод сист, опер выс..
A60.003	Трансуретральная простатэктомия с помощью лазера	12M01	S120101	ЗНО орг муж репрод сист, опер выс/..
		12M02	S120201	ДГПЖ, опер выс/ур
		12M03	S120301	Воспал орг муж репродукт сист, опе..
		12M99	S129901	Др забол муж репрод сист, опер выс..
A60.004	Чреспузырная аденомэктомия	12M01	S120102	ЗНО орг муж репрод сист, опер сред..
		12M02	S120201	ДГПЖ, опер выс/ур
		12M03	S120301	Воспал орг муж репродукт сист, опе..
		12M99	S129901	Др забол муж репрод сист, опер выс..
A60.005	Позадилонная аденомэктомия	12M01	S120102	ЗНО орг муж репрод сист, опер сред..
		12M02	S120201	ДГПЖ, опер выс/ур
		12M03	S120301	Воспал орг муж репродукт сист, опе..
		12M99	S129901	Др забол муж репрод сист, опер выс..
A60.006	Лазерная вапоризация простаты	12M01	S120101	ЗНО орг муж репрод сист, опер выс/..
		12M02	S120201	ДГПЖ, опер выс/ур
		12M03	S120301	Воспал орг муж репродукт сист, опе..
		12M99	S129901	Др забол муж репрод сист, опер выс..
A60.007	Радикальная простатэктомия	12M01	S120101	ЗНО орг муж репрод сист, опер выс/..
		12M02	S120201	ДГПЖ, опер выс/ур
		12M03	S120301	Воспал орг муж репродукт сист, опе..
		12M99	S129901	Др забол муж репрод сист, опер выс..
A60.008	Радикальная промежностная простатэктомия	12M01	S120101	ЗНО орг муж репрод сист, опер выс/..
		12M02	S120201	ДГПЖ, опер выс/ур
		12M03	S120301	Воспал орг муж репродукт сист, опе..
		12M99	S129901	Др забол муж репрод сист, опер выс..
A60.009	Простатэктомия надлобковая с реконструкцией и пластикой шейки мочевого пузыря	12M01	S120101	ЗНО орг муж репрод сист, опер выс/..
		12M02	S120201	ДГПЖ, опер выс/ур
		12M03	S120301	Воспал орг муж репродукт сист, опе..
		12M99	S129901	Др забол муж репрод сист, опер выс..
A60.010	Радикальная позадилонная простатэктомия	12M01	S120101	ЗНО орг муж репрод сист, опер выс/..
		12M02	S120201	ДГПЖ, опер выс/ур
		12M03	S120301	Воспал орг муж репродукт сист, опе..
		12M99	S129901	Др забол муж репрод сист, опер выс..
A60.011	Радикальная лапароскопическая простатэктомия	12M01	S120101	ЗНО орг муж репрод сист, опер выс/..
		12M02	S120201	ДГПЖ, опер выс/ур
		12M03	S120301	Воспал орг муж репродукт сист, опе..
		12M99	S129901	Др забол муж репрод сист, опер выс..

A60.012	Нервосберегающая простатэктомия	12M01	S120101	ЗНО орг муж репрод сист, опер выс/..
		12M02	S120201	ДГПЖ, опер выс/ур
		12M03	S120301	Воспал орг муж репродукт сист, опе..
		12M99	S129901	Др забол муж репрод сист, опер выс..
A60.013	Позадилонная простатэктомия с расширенной лимфаденэктомией	12M01	S120101	ЗНО орг муж репрод сист, опер выс/..
		12M02	S120201	ДГПЖ, опер выс/ур
		12M03	S120301	Воспал орг муж репродукт сист, опе..
		12M99	S129901	Др забол муж репрод сист, опер выс..
A60.014	Дренаж тканей вокруг простаты	12M01	S120103	ЗНО орг муж репрод сист, опер низк..
		12M02	S120202	ДГПЖ, опер низк/ур
		12M03	S120302	Воспал орг муж репродукт сист, опе..
		12M99	S129902	Др забол муж репрод сист, опер сре..
		БДК12	D12MD01	Забол муж репрод сист, до сут, опер
A60.015	Остановка кровотечения (мужские половые органы)	12M01	S120103	ЗНО орг муж репрод сист, опер низк..
		12M02	S120202	ДГПЖ, опер низк/ур
		12M03	S120303	Воспал орг муж репродукт сист, опе..
		12M99	S129903	Др забол муж репрод сист, опер низ..
		БДК12	D12MD01	Забол муж репрод сист, до сут, опер
A60.016	Трансуретральная энуклеация простаты	12M01	S120103	ЗНО орг муж репрод сист, опер низк..
		12M02	S120202	ДГПЖ, опер низк/ур
		12M03	S120302	Воспал орг муж репродукт сист, опе..
		12M99	S129902	Др забол муж репрод сист, опер сре..
		БДК12	D12MD01	Забол муж репрод сист, до сут, опер
A60.017	Рассечение семенных пузырьков	12M01	S120103	ЗНО орг муж репрод сист, опер низк..
		12M02	S120202	ДГПЖ, опер низк/ур
		12M03	S120303	Воспал орг муж репродукт сист, опе..
		12M99	S129903	Др забол муж репрод сист, опер низ..
		БДК12	D12MD01	Забол муж репрод сист, до сут, опер
A60.018	Иссечение семенных пузырьков	12M01	S120103	ЗНО орг муж репрод сист, опер низк..
		12M02	S120202	ДГПЖ, опер низк/ур
		12M03	S120303	Воспал орг муж репродукт сист, опе..
		12M99	S129903	Др забол муж репрод сист, опер низ..
		БДК12	D12MD01	Забол муж репрод сист, до сут, опер
A61.001	Дренирование абсцесса мужских половых органов	12M01	S120103	ЗНО орг муж репрод сист, опер низк..
		12M02	S120202	ДГПЖ, опер низк/ур
		12M03	S120302	Воспал орг муж репродукт сист, опе..
		12M99	S129902	Др забол муж репрод сист, опер сре..
		БДК12	D12MD01	Забол муж репрод сист, до сут, опер
A61.002	Ревизия мошонки	12M01	S120103	ЗНО орг муж репрод сист, опер низк..
		12M02	S120202	ДГПЖ, опер низк/ур
		12M03	S120302	Воспал орг муж репродукт сист, опе..
		12M99	S129902	Др забол муж репрод сист, опер сре..
		БДК12	D12MD01	Забол муж репрод сист, до сут, опер
A61.003	Иссечение оболочек яичка	12M01	S120103	ЗНО орг муж репрод сист, опер низк..
		12M02	S120202	ДГПЖ, опер низк/ур
		12M03	S120303	Воспал орг муж репродукт сист, опе..
		12M99	S129903	Др забол муж репрод сист, опер низ..
		БДК12	D12MD01	Забол муж репрод сист, до сут, опер
A61.004	Пластика оболочек яичка	12M01	S120103	ЗНО орг муж репрод сист, опер низк..
		12M02	S120202	ДГПЖ, опер низк/ур
		12M03	S120303	Воспал орг муж репродукт сист, опе..
		12M99	S129903	Др забол муж репрод сист, опер низ..
		БДК12	D12MD01	Забол муж репрод сист, до сут, опер
A61.005	Разрез мошонки и влагалищной оболочки	12M01	S120103	ЗНО орг муж репрод сист, опер низк..
		12M02	S120202	ДГПЖ, опер низк/ур
		12M03	S120303	Воспал орг муж репродукт сист, опе..
		12M99	S129903	Др забол муж репрод сист, опер низ..
		БДК12	D12MD01	Забол муж репрод сист, до сут, опер

A61.006	Пластика мошонки	12M01	S120102	ЗНО орг муж репрод сист, опер сред..
		12M02	S120201	ДГПЖ, опер выс/ур
		12M03	S120301	Воспал орг муж репродукт сист, опе..
		12M99	S129901	Др забол муж репрод сист, опер выс..
A61.007	Реконструктивная операция кожи мошонки	12M01	S120103	ЗНО орг муж репрод сист, опер низк..
		12M02	S120202	ДГПЖ, опер низк/ур
		12M03	S120302	Воспал орг муж репродукт сист, опе..
		12M99	S129902	Др забол муж репрод сист, опер сре..
		БДК12	D12MD01	Забол муж репрод сист, до сут, опер
A62.001	Низведение яичка	12M01	S120103	ЗНО орг муж репрод сист, опер низк..
		12M02	S120202	ДГПЖ, опер низк/ур
		12M03	S120302	Воспал орг муж репродукт сист, опе..
		12M99	S129902	Др забол муж репрод сист, опер сре..
		БДК12	D12MD01	Забол муж репрод сист, до сут, опер
A62.002	Репозиция яичка	12M01	S120103	ЗНО орг муж репрод сист, опер низк..
		12M02	S120202	ДГПЖ, опер низк/ур
		12M03	S120302	Воспал орг муж репродукт сист, опе..
		12M99	S129902	Др забол муж репрод сист, опер сре..
		БДК12	D12MD01	Забол муж репрод сист, до сут, опер
A62.003	Низведение яичка	12M01	S120103	ЗНО орг муж репрод сист, опер низк..
		12M02	S120202	ДГПЖ, опер низк/ур
		12M03	S120302	Воспал орг муж репродукт сист, опе..
		12M99	S129902	Др забол муж репрод сист, опер сре..
		БДК12	D12MD01	Забол муж репрод сист, до сут, опер
A62.004	Орхиэктомия	12M01	S120102	ЗНО орг муж репрод сист, опер сред..
		12M02	S120201	ДГПЖ, опер выс/ур
		12M03	S120301	Воспал орг муж репродукт сист, опе..
		12M99	S129901	Др забол муж репрод сист, опер выс..
A62.005	Орхофуникулэктомия	12M01	S120102	ЗНО орг муж репрод сист, опер сред..
		12M02	S120201	ДГПЖ, опер выс/ур
		12M03	S120301	Воспал орг муж репродукт сист, опе..
		12M99	S129901	Др забол муж репрод сист, опер выс..
A62.006	Резекция яичка	12M01	S120103	ЗНО орг муж репрод сист, опер низк..
		12M02	S120202	ДГПЖ, опер низк/ур
		12M03	S120303	Воспал орг муж репродукт сист, опе..
		12M99	S129903	Др забол муж репрод сист, опер низ..
		БДК12	D12MD01	Забол муж репрод сист, до сут, опер
A62.007	Иссечение кисты яичка	12M01	S120103	ЗНО орг муж репрод сист, опер низк..
		12M02	S120202	ДГПЖ, опер низк/ур
		12M03	S120303	Воспал орг муж репродукт сист, опе..
		12M99	S129903	Др забол муж репрод сист, опер низ..
		БДК12	D12MD01	Забол муж репрод сист, до сут, опер
A62.008	Ушивание яичка	12M01	S120103	ЗНО орг муж репрод сист, опер низк..
		12M02	S120202	ДГПЖ, опер низк/ур
		12M03	S120303	Воспал орг муж репродукт сист, опе..
		12M99	S129903	Др забол муж репрод сист, опер низ..
		БДК12	D12MD01	Забол муж репрод сист, до сут, опер
A62.009	Протезирование яичка	12M01	S120101	ЗНО орг муж репрод сист, опер выс/..
		12M02	S120201	ДГПЖ, опер выс/ур
		12M03	S120301	Воспал орг муж репродукт сист, опе..
		12M99	S129901	Др забол муж репрод сист, опер выс..
A63.001	Иссечение кисты мужских половых органов	12M01	S120103	ЗНО орг муж репрод сист, опер низк..
		12M02	S120202	ДГПЖ, опер низк/ур
		12M03	S120302	Воспал орг муж репродукт сист, опе..
		12M99	S129902	Др забол муж репрод сист, опер сре..
		БДК12	D12MD01	Забол муж репрод сист, до сут, опер
A63.002	Иссечение кисты придатка яичка	12M01	S120103	ЗНО орг муж репрод сист, опер низк..
		12M02	S120202	ДГПЖ, опер низк/ур

A63.002	Иссечение кисты придатка яичка	12M03	S120302	Воспал орг муж репродукт сист, опе..
		12M99	S129902	Др забол муж репрод сист, опер сре..
		БДК12	D12MD01	Забол муж репрод сист, до сут, опер
A63.003	Иссечение кисты семенного канатика	12M01	S120103	ЗНО орг муж репрод сист, опер низк..
		12M02	S120202	ДГПЖ, опер низк/ур
		12M03	S120302	Воспал орг муж репродукт сист, опе..
		12M99	S129902	Др забол муж репрод сист, опер сре..
		БДК12	D12MD01	Забол муж репрод сист, до сут, опер
A63.004	Энуклеация кисты придатка яичка	12M01	S120103	ЗНО орг муж репрод сист, опер низк..
		12M02	S120202	ДГПЖ, опер низк/ур
		12M03	S120302	Воспал орг муж репродукт сист, опе..
		12M99	S129902	Др забол муж репрод сист, опер сре..
		БДК12	D12MD01	Забол муж репрод сист, до сут, опер
A63.005	Резекция придатка яичка	12M01	S120103	ЗНО орг муж репрод сист, опер низк..
		12M02	S120202	ДГПЖ, опер низк/ур
		12M03	S120302	Воспал орг муж репродукт сист, опе..
		12M99	S129902	Др забол муж репрод сист, опер сре..
		БДК12	D12MD01	Забол муж репрод сист, до сут, опер
A63.006	Удаление придатка яичка	12M01	S120103	ЗНО орг муж репрод сист, опер низк..
		12M02	S120202	ДГПЖ, опер низк/ур
		12M03	S120302	Воспал орг муж репродукт сист, опе..
		12M99	S129902	Др забол муж репрод сист, опер сре..
		БДК12	D12MD01	Забол муж репрод сист, до сут, опер
A63.007	Вазотомия	12M01	S120103	ЗНО орг муж репрод сист, опер низк..
		12M02	S120202	ДГПЖ, опер низк/ур
		12M03	S120302	Воспал орг муж репродукт сист, опе..
		12M99	S129902	Др забол муж репрод сист, опер сре..
		БДК12	D12MD01	Забол муж репрод сист, до сут, опер
A63.008	Вазэктомия	12M01	S120103	ЗНО орг муж репрод сист, опер низк..
		12M02	S120202	ДГПЖ, опер низк/ур
		12M03	S120302	Воспал орг муж репродукт сист, опе..
		12M99	S129902	Др забол муж репрод сист, опер сре..
		БДК12	D12MD01	Забол муж репрод сист, до сут, опер
A63.009	Наложение вазо-вазоанастомоза	12M01	S120102	ЗНО орг муж репрод сист, опер сред..
		12M02	S120201	ДГПЖ, опер выс/ур
		12M03	S120301	Воспал орг муж репродукт сист, опе..
		12M99	S129901	Др забол муж репрод сист, опер выс..
A63.010	Наложение вазо-эпидидимоанастомоза	12M01	S120102	ЗНО орг муж репрод сист, опер сред..
		12M02	S120201	ДГПЖ, опер выс/ур
		12M03	S120301	Воспал орг муж репродукт сист, опе..
		12M99	S129901	Др забол муж репрод сист, опер выс..
A63.011	Вазулэктомия	12M01	S120103	ЗНО орг муж репрод сист, опер низк..
		12M02	S120202	ДГПЖ, опер низк/ур
		12M03	S120302	Воспал орг муж репродукт сист, опе..
		12M99	S129902	Др забол муж репрод сист, опер сре..
		БДК12	D12MD01	Забол муж репрод сист, до сут, опер
A63.012	Перевязка и пересечение яичковой вены	12M01	S120103	ЗНО орг муж репрод сист, опер низк..
		12M02	S120202	ДГПЖ, опер низк/ур
		12M03	S120303	Воспал орг муж репродукт сист, опе..
		12M99	S129903	Др забол муж репрод сист, опер низ..
A63.013	Перевязка и пересечение яичковой вены с использованием видеоэндоскопических технологий	12M01	S120102	ЗНО орг муж репрод сист, опер сред..
		12M03	S120302	Воспал орг муж репродукт сист, опе..
		12M99	S129902	Др забол муж репрод сист, опер сре..
A63.014	Клипирование яичковой вены с использованием видеоэндоскопических технологий	12M01	S120102	ЗНО орг муж репрод сист, опер сред..
		12M03	S120302	Воспал орг муж репродукт сист, опе..
		12M99	S129902	Др забол муж репрод сист, опер сре..
A63.015	Реваскуляризация яичка микрохирургическая	12M02	S120201	ДГПЖ, опер выс/ур
		12M03	S120301	Воспал орг муж репродукт сист, опе..

A63.015	Реваскуляризация яичка микрохирургическая	12M99	S129901	Др забол муж репрод сист, опер выс..
A63.016	Перевязка и пересечение яичковой вены субингвинальное	12M01	S120103	ЗНО орг муж репрод сист, опер низк..
		12M02	S120202	ДГПЖ, опер низк/ур
		12M03	S120303	Воспал орг муж репродукт сист, опе..
		12M99	S129903	Др забол муж репрод сист, опер низ..
A64.001	Обрезание крайней плоти	12M01	S120103	ЗНО орг муж репрод сист, опер низк..
		12M02	S120202	ДГПЖ, опер низк/ур
		12M03	S120303	Воспал орг муж репродукт сист, опе..
		12M99	S129903	Др забол муж репрод сист, опер низ..
		БДК12	D12MD01	Забол муж репрод сист, до сут, опер
A64.002	Вправление парафимоза	12M01	S120103	ЗНО орг муж репрод сист, опер низк..
		12M02	S120202	ДГПЖ, опер низк/ур
		12M03	S120303	Воспал орг муж репродукт сист, опе..
		12M99	S129903	Др забол муж репрод сист, опер низ..
		БДК12	D12MD01	Забол муж репрод сист, до сут, опер
A64.003	Пластика уздечки крайней плоти	12M01	S120103	ЗНО орг муж репрод сист, опер низк..
		12M02	S120202	ДГПЖ, опер низк/ур
		12M03	S120303	Воспал орг муж репродукт сист, опе..
		12M99	S129903	Др забол муж репрод сист, опер низ..
		БДК12	D12MD01	Забол муж репрод сист, до сут, опер
A64.004	Прошивание белочной оболочки полового члена	12M01	S120103	ЗНО орг муж репрод сист, опер низк..
		12M02	S120202	ДГПЖ, опер низк/ур
		12M03	S120302	Воспал орг муж репродукт сист, опе..
		12M99	S129902	Др забол муж репрод сист, опер сре..
		БДК12	D12MD01	Забол муж репрод сист, до сут, опер
A64.005	Ушивание кавернозного тела	12M01	S120103	ЗНО орг муж репрод сист, опер низк..
		12M02	S120202	ДГПЖ, опер низк/ур
		12M03	S120302	Воспал орг муж репродукт сист, опе..
		12M99	S129902	Др забол муж репрод сист, опер сре..
		БДК12	D12MD01	Забол муж репрод сист, до сут, опер
A64.006	Наложение кавернозоспонгиоанастомоза	12M01	S120102	ЗНО орг муж репрод сист, опер сред..
		12M02	S120201	ДГПЖ, опер выс/ур
		12M03	S120301	Воспал орг муж репродукт сист, опе..
		12M99	S129901	Др забол муж репрод сист, опер выс..
A64.007	Удаление доброкачественных новообразований полового члена	12M01	S120103	ЗНО орг муж репрод сист, опер низк..
		12M02	S120202	ДГПЖ, опер низк/ур
		12M03	S120303	Воспал орг муж репродукт сист, опе..
		12M99	S129903	Др забол муж репрод сист, опер низ..
		БДК12	D12MD01	Забол муж репрод сист, до сут, опер
A64.008	Резекция полового члена	12M01	S120102	ЗНО орг муж репрод сист, опер сред..
		12M02	S120201	ДГПЖ, опер выс/ур
		12M03	S120301	Воспал орг муж репродукт сист, опе..
		12M99	S129901	Др забол муж репрод сист, опер выс..
A64.009	Ампутация полового члена (пенэктомия)	12M01	S120102	ЗНО орг муж репрод сист, опер сред..
		12M02	S120201	ДГПЖ, опер выс/ур
		12M03	S120301	Воспал орг муж репродукт сист, опе..
		12M99	S129901	Др забол муж репрод сист, опер выс..
A64.010	Ампутация полового члена, двухсторонняя подвздошно-пахово-бедренная лимфаденэктомия	12M01	S120101	ЗНО орг муж репрод сист, опер выс/..
		12M02	S120201	ДГПЖ, опер выс/ур
		12M03	S120301	Воспал орг муж репродукт сист, опе..
		12M99	S129901	Др забол муж репрод сист, опер выс..
A64.011	Реваскуляризация полового члена	12M01	S120101	ЗНО орг муж репрод сист, опер выс/..
		12M02	S120201	ДГПЖ, опер выс/ур
		12M03	S120301	Воспал орг муж репродукт сист, опе..
		12M99	S129901	Др забол муж репрод сист, опер выс..
A64.012	Реконструктивная операция кожи полового члена	12M01	S120102	ЗНО орг муж репрод сист, опер сред..
		12M02	S120201	ДГПЖ, опер выс/ур
		12M03	S120301	Воспал орг муж репродукт сист, опе..

A64.012	Реконструктивная операция кожи полового члена	12M99	S129901	Др забол муж репрод сист, опер выс..
A64.013	Маскулинизирующая пластика наружных гениталий	12M01	S120101	ЗНО орг муж репрод сист, опер выс/..
		12M02	S120201	ДГПЖ, опер выс/ур
		12M03	S120301	Воспал орг муж репродукт сист, опе..
		12M99	S129901	Др забол муж репрод сист, опер выс..
A64.014	Реконструктивная операция на половом члене	12M01	S120101	ЗНО орг муж репрод сист, опер выс/..
		12M02	S120201	ДГПЖ, опер выс/ур
		12M03	S120301	Воспал орг муж репродукт сист, опе..
		12M99	S129901	Др забол муж репрод сист, опер выс..
A64.015	Восстановление и пластическая операция на половом члене. Корпоропластика пликационная	12M01	S120101	ЗНО орг муж репрод сист, опер выс/..
		12M02	S120201	ДГПЖ, опер выс/ур
		12M03	S120301	Воспал орг муж репродукт сист, опе..
		12M99	S129901	Др забол муж репрод сист, опер выс..
A64.016	Восстановление и пластическая операция на половом члене. Корпоропластика лоскутная	12M01	S120101	ЗНО орг муж репрод сист, опер выс/..
		12M02	S120201	ДГПЖ, опер выс/ур
		12M03	S120301	Воспал орг муж репродукт сист, опе..
		12M99	S129901	Др забол муж репрод сист, опер выс..
A64.017	Фаллопластика	12M01	S120101	ЗНО орг муж репрод сист, опер выс/..
		12M02	S120201	ДГПЖ, опер выс/ур
		12M03	S120301	Воспал орг муж репродукт сист, опе..
		12M99	S129901	Др забол муж репрод сист, опер выс..
A64.018	Фаллопластика с протезированием однокомпонентным протезом	12M01	S120101	ЗНО орг муж репрод сист, опер выс/..
		12M02	S120201	ДГПЖ, опер выс/ур
		12M03	S120301	Воспал орг муж репродукт сист, опе..
		12M99	S129901	Др забол муж репрод сист, опер выс..
A64.019	Фаллопластика с протезированием трехкомпонентным протезом	12M01	S120101	ЗНО орг муж репрод сист, опер выс/..
		12M02	S120201	ДГПЖ, опер выс/ур
		12M03	S120301	Воспал орг муж репродукт сист, опе..
		12M99	S129901	Др забол муж репрод сист, опер выс..
A64.020	Фаллопластика мышечно-фасциальным лоскутом	12M01	S120101	ЗНО орг муж репрод сист, опер выс/..
		12M02	S120201	ДГПЖ, опер выс/ур
		12M03	S120301	Воспал орг муж репродукт сист, опе..
		12M99	S129901	Др забол муж репрод сист, опер выс..
B41.001	Получение цитологического препарата костного мозга путем пункции	12M01	S120103	ЗНО орг муж репрод сист, опер низк..
		12M99	S129903	Др забол муж репрод сист, опер низ..
		БДК12	D12MD01	Забол муж репрод сист, до сут, опер
B41.002	Получение гистологического препарата костного мозга	12M01	S120103	ЗНО орг муж репрод сист, опер низк..
		12M99	S129903	Др забол муж репрод сист, опер низ..
		БДК12	D12MD01	Забол муж репрод сист, до сут, опер
B54.001	Биопсия брюшины	12M01	S120103	ЗНО орг муж репрод сист, опер низк..
		12M99	S129903	Др забол муж репрод сист, опер низ..
		БДК12	D12MD01	Забол муж репрод сист, до сут, опер
B55.001	Пиелоскопия	12M01	S120103	ЗНО орг муж репрод сист, опер низк..
		12M02	S120202	ДГПЖ, опер низк/ур
		12M03	S120303	Воспал орг муж репродукт сист, опе..
		12M99	S129903	Др забол муж репрод сист, опер низ..
		БДК12	D12MD01	Забол муж репрод сист, до сут, опер
B55.002	Чрескожная (чресфистульная) пиелоскопия	12M01	S120103	ЗНО орг муж репрод сист, опер низк..
		12M02	S120202	ДГПЖ, опер низк/ур
		12M03	S120303	Воспал орг муж репродукт сист, опе..
		12M99	S129903	Др забол муж репрод сист, опер низ..
		БДК12	D12MD01	Забол муж репрод сист, до сут, опер
B55.003	Биопсия почки под контролем ультразвукового исследования	12M01	S120103	ЗНО орг муж репрод сист, опер низк..
		12M02	S120202	ДГПЖ, опер низк/ур
		12M03	S120303	Воспал орг муж репродукт сист, опе..
		12M99	S129903	Др забол муж репрод сист, опер низ..
		БДК12	D12MD01	Забол муж репрод сист, до сут, опер
B56.001	Уретероскопия	12M01	S120103	ЗНО орг муж репрод сист, опер низк..

B56.001	Уретероскопия	12M02	S120202	ДГПЖ, опер низк/ур
		12M03	S120303	Воспал орг муж репродукт сист, опе..
		12M99	S129903	Др забол муж репрод сист, опер низ..
		БДК12	D12MD01	Забол муж репрод сист, до сут, опер
B56.002	Установка стента в мочевыводящие пути	12M01	S120103	ЗНО орг муж репрод сист, опер низк..
		12M02	S120202	ДГПЖ, опер низк/ур
		12M03	S120303	Воспал орг муж репродукт сист, опе..
		12M99	S129903	Др забол муж репрод сист, опер низ..
		БДК12	D12MD01	Забол муж репрод сист, до сут, опер
B56.003	Удаление стента из мочевыводящих путей	12M01	S120103	ЗНО орг муж репрод сист, опер низк..
		12M02	S120202	ДГПЖ, опер низк/ур
		12M03	S120303	Воспал орг муж репродукт сист, опе..
		12M99	S129903	Др забол муж репрод сист, опер низ..
		БДК12	D12MD01	Забол муж репрод сист, до сут, опер
B57.001	Цистоскопия	12M01	S120103	ЗНО орг муж репрод сист, опер низк..
		12M02	S120202	ДГПЖ, опер низк/ур
		12M03	S120303	Воспал орг муж репродукт сист, опе..
		12M99	S129903	Др забол муж репрод сист, опер низ..
		БДК12	D12MD01	Забол муж репрод сист, до сут, опер
B57.002	Цистоскопия с моделированием устья мочеточника	12M01	S120103	ЗНО орг муж репрод сист, опер низк..
		12M02	S120202	ДГПЖ, опер низк/ур
		12M03	S120303	Воспал орг муж репродукт сист, опе..
		12M99	S129903	Др забол муж репрод сист, опер низ..
B57.003	Цистоскопия с рассечением устья мочеточника	12M01	S120103	ЗНО орг муж репрод сист, опер низк..
		12M02	S120202	ДГПЖ, опер низк/ур
		12M03	S120303	Воспал орг муж репродукт сист, опе..
		12M99	S129903	Др забол муж репрод сист, опер низ..
		БДК12	D12MD01	Забол муж репрод сист, до сут, опер
B57.004	Катетеризация мочевого пузыря	12M01	S120103	ЗНО орг муж репрод сист, опер низк..
		12M02	S120202	ДГПЖ, опер низк/ур
		12M03	S120303	Воспал орг муж репродукт сист, опе..
		12M99	S129903	Др забол муж репрод сист, опер низ..
		БДК12	D12MD01	Забол муж репрод сист, до сут, опер
B57.005	Биопсия мочевого пузыря	12M01	S120103	ЗНО орг муж репрод сист, опер низк..
		12M02	S120202	ДГПЖ, опер низк/ур
		12M03	S120303	Воспал орг муж репродукт сист, опе..
		12M99	S129903	Др забол муж репрод сист, опер низ..
		БДК12	D12MD01	Забол муж репрод сист, до сут, опер
B57.006	Биопсия мочевого пузыря трансуретральная	12M01	S120103	ЗНО орг муж репрод сист, опер низк..
		12M02	S120202	ДГПЖ, опер низк/ур
		12M03	S120303	Воспал орг муж репродукт сист, опе..
		12M99	S129903	Др забол муж репрод сист, опер низ..
		БДК12	D12MD01	Забол муж репрод сист, до сут, опер
B58.001	Уретроскопия	12M01	S120103	ЗНО орг муж репрод сист, опер низк..
		12M02	S120202	ДГПЖ, опер низк/ур
		12M03	S120303	Воспал орг муж репродукт сист, опе..
		12M99	S129903	Др забол муж репрод сист, опер низ..
		БДК12	D12MD01	Забол муж репрод сист, до сут, опер
B58.002	Биопсия уретры	12M01	S120103	ЗНО орг муж репрод сист, опер низк..
		12M02	S120202	ДГПЖ, опер низк/ур
		12M03	S120303	Воспал орг муж репродукт сист, опе..
		12M99	S129903	Др забол муж репрод сист, опер низ..
		БДК12	D12MD01	Забол муж репрод сист, до сут, опер
B59.001	Пункция и аспирация кист забрюшного пространства	12M01	S120103	ЗНО орг муж репрод сист, опер низк..
		12M02	S120202	ДГПЖ, опер низк/ур
		12M03	S120303	Воспал орг муж репродукт сист, опе..
		12M99	S129903	Др забол муж репрод сист, опер низ..
		БДК12	D12MD01	Забол муж репрод сист, до сут, опер

B59.002	Пункция и аспирация из кист забрюшного пространства под контролем ультразвукового исследования	12M01	S120103	ЗНО орг муж репрод сист, опер низк..
		12M02	S120202	ДГПЖ, опер низк/ур
		12M03	S120303	Воспал орг муж репродукт сист, опе..
		12M99	S129903	Др забол муж репрод сист, опер низ..
		БДК12	D12MD01	Забол муж репрод сист, до сут, опер
B59.003	Биопсия околопочечной и перивезикальной ткани	12M01	S120103	ЗНО орг муж репрод сист, опер низк..
		12M02	S120202	ДГПЖ, опер низк/ур
		12M03	S120303	Воспал орг муж репродукт сист, опе..
		12M99	S129903	Др забол муж репрод сист, опер низ..
		БДК12	D12MD01	Забол муж репрод сист, до сут, опер
B60.001	Биопсия предстательной железы	12M01	S120103	ЗНО орг муж репрод сист, опер низк..
		12M02	S120202	ДГПЖ, опер низк/ур
		12M03	S120303	Воспал орг муж репродукт сист, опе..
		12M99	S129903	Др забол муж репрод сист, опер низ..
		БДК12	D12MD01	Забол муж репрод сист, до сут, опер
B60.002	Биопсия предстательной железы под контролем ультразвукового исследования	12M01	S120103	ЗНО орг муж репрод сист, опер низк..
		12M02	S120202	ДГПЖ, опер низк/ур
		12M03	S120303	Воспал орг муж репродукт сист, опе..
		12M99	S129903	Др забол муж репрод сист, опер низ..
		БДК12	D12MD01	Забол муж репрод сист, до сут, опер
B61.001	Биопсия мошонки	12M01	S120103	ЗНО орг муж репрод сист, опер низк..
		12M02	S120202	ДГПЖ, опер низк/ур
		12M03	S120303	Воспал орг муж репродукт сист, опе..
		12M99	S129903	Др забол муж репрод сист, опер низ..
		БДК12	D12MD01	Забол муж репрод сист, до сут, опер
B62.001	Биопсия яичка	12M01	S120103	ЗНО орг муж репрод сист, опер низк..
		12M02	S120202	ДГПЖ, опер низк/ур
		12M03	S120303	Воспал орг муж репродукт сист, опе..
		12M99	S129903	Др забол муж репрод сист, опер низ..
		БДК12	D12MD01	Забол муж репрод сист, до сут, опер
B63.001	Биосия придатка яичка	12M01	S120103	ЗНО орг муж репрод сист, опер низк..
		12M02	S120202	ДГПЖ, опер низк/ур
		12M03	S120303	Воспал орг муж репродукт сист, опе..
		12M99	S129903	Др забол муж репрод сист, опер низ..
		БДК12	D12MD01	Забол муж репрод сист, до сут, опер
B63.002	Биопсия семенного канатика	12M01	S120103	ЗНО орг муж репрод сист, опер низк..
		12M02	S120202	ДГПЖ, опер низк/ур
		12M03	S120303	Воспал орг муж репродукт сист, опе..
		12M99	S129903	Др забол муж репрод сист, опер низ..
		БДК12	D12MD01	Забол муж репрод сист, до сут, опер
B64.001	Биопсия полового члена	12M01	S120103	ЗНО орг муж репрод сист, опер низк..
		12M02	S120202	ДГПЖ, опер низк/ур
		12M03	S120303	Воспал орг муж репродукт сист, опе..
		12M99	S129903	Др забол муж репрод сист, опер низ..
		БДК12	D12MD01	Забол муж репрод сист, до сут, опер

4.13. БДК 13 «Гинекологические болезни»

Базовая диагностическая категория: 13

I.	Код Дк	Диагностическая Категория	Групп КЗГ	Кодов МКБ 10	Хир. (S)	Тер. (T)	Хир. (B), кратк осрочные	Тер. (A), кратк осрочные
1	13M01	Злокачественное новообразование орган..	7	41	4	3	0	0
2	13M03	Инфекция органов женской репродуктив..	5	31	4	1	0	0
3	13M99	Диагнозы нарушений менструального ци..	4	198	3	1	0	0
4	БДК13	Все диагнозы БДК	2	307	0	0	1	1
Grand Total			18	307	11	5	1	1

Паспорта КЗГ, входящих в БДК «Гинекологические болезни»

Код Кзг	Название	Название Короткое
D13MD01	Гинекологические болезни, оказание экстренной помощи до суток с проведением операции	Гинекол бол, до сут, опер

321

Код БДК	Базовая Диагностичекая Категория
13	Гинекологические болезни

Код ДК	Диагностическая Категория
БДК13	Все диагнозы БДК

Раздел КЗГ

Краткосрочное пребывание, Хирургия (D)

Вторичные классификационные критерии

Коды групп операций	Осложнения	Возраст (дней)	Статус при выписке	Реанимация
			до 24 часов	
Вес ребенка	Свойство диагноза	Тромболит. терапия	Дней госпит.	ТБ

Группы операций, входящих в КЗГ (для хирургических групп)

Ур. сложности	Наименование уровня сложности
11S01	Операции на органах кроветворения и иммунной системы (уровень 1)
14S01	Другие операции на органах брюшной полости (уровень 1)
30S01	Операции на женских половых органах (уровень 1)
37S01	Рентгенэндоваскулярные методы обследования и лечения, лечение нарушений ритма сердца

Код Кзг	Название	Название Короткое
T139901	Диагнозы нарушений менструального цикла и другие заболевания женской репродуктивной системы	НМЦ и др забол жен репрод сист

320

Код БДК	Базовая Диагностичекая Категория
13	Гинекологические болезни

Код ДК	Диагностическая Категория
13M99	Диагнозы нарушений менструального цикла и другие заболевания женской репродукти..

Раздел КЗГ

Терапевтический раздел (Т)

Вторичные классификационные критерии

Коды групп операций	Осложнения	Возраст (дней)	Статус при выписке	Реанимация
Вес ребенка	Свойство диагноза	Тромболит. терапия	Дней госпит.	ТБ

Группы операций, входящих в КЗГ (для хирургических групп)

Код Кзг	Название	Название Короткое
S139903	Диагнозы нарушений менструального цикла и другие заболевания женской репродуктивной системы, операции низкого уровня	НМЦ и др забол жен репрод сист, опер низк/ур

Код БДК	Базовая Диагностичекая Категория
13	Гинекологические болезни

Код ДК	Диагностическая Категория
13M99	Диагнозы нарушений менструального цикла и другие заболевания женской репродукти..

Раздел КЗГ
Хирургический раздел (S)

Вторичные классификационные критерии

Коды групп операций	Осложнения	Возраст (дней)	Статус при выписке	Реанимация
Вес ребенка	Свойство диагноза	Тромболит. терапия	Дней госпит.	ТБ

Группы операций, входящих в КЗГ (для хирургических групп)

Ур. сложности	Наименование уровня сложности
14S01	Другие операции на органах брюшной полости (уровень 1)
30S01	Операции на женских половых органах (уровень 1)

Код Кзг	Название	Название Короткое
S139902	Диагнозы нарушений менструального цикла и другие заболевания женской репродуктивной системы, операции среднего уровня	НМЦ и др забол жен репрод сист, опер сред/ур

Код БДК	Базовая Диагностичекая Категория
13	Гинекологические болезни

Код ДК	Диагностическая Категория
13M99	Диагнозы нарушений менструального цикла и другие заболевания женской репродукти..

Раздел КЗГ
Хирургический раздел (S)

Вторичные классификационные критерии

Коды групп операций	Осложнения	Возраст (дней)	Статус при выписке	Реанимация
Вес ребенка	Свойство диагноза	Тромболит. терапия	Дней госпит.	ТБ

Группы операций, входящих в КЗГ (для хирургических групп)

Ур. сложности	Наименование уровня сложности
14S02	Другие операции на органах брюшной полости (уровень 2)
30S02	Операции на женских половых органах (уровень 2)

Код Кзг	Название	Название Короткое
S139901	Диагнозы нарушений менструального цикла и другие заболевания женской репродуктивной системы, операции высокого уровня	НМЦ и др забол жен репрод сист, опер выс/ур

Код БДК	Базовая Диагностичекая Категория
13	Гинекологические болезни

Код ДК	Диагностическая Категория
13M99	Диагнозы нарушений менструального цикла и другие заболевания женской репродукти..

Раздел КЗГ
Хирургический раздел (S)

Вторичные классификационные критерии

Коды групп операций	Осложнения	Возраст (дней)	Статус при выписке	Реанимация
Вес ребенка	Свойство диагноза	Тромболит. терапия	Дней госпит.	ТБ

Группы операций, входящих в КЗГ (для хирургических групп)

Ур. сложности	Наименование уровня сложности
14S03	Другие операции на органах брюшной полости (уровень 3)
30S03	Операции на женских половых органах (уровень 3)
30S04	Операции на женских половых органах (уровень 4)

Код Кзг	Название	Название Короткое
T130301	Инфекция органов женской репродуктивной системы	Инф жен репрод сист

Код БДК	Базовая Диагностичекая Категория
13	Гинекологические болезни

Код ДК	Диагностическая Категория
13M03	Инфекция органов женской репродуктивной системы

Раздел КЗГ
Терапевтический раздел (Т)

Вторичные классификационные критерии

Коды групп операций	Осложнения	Возраст (дней)	Статус при выписке	Реанимация
Вес ребенка	Свойство диагноза	Тромболит. терапия	Дней госпит.	ТБ

Группы операций, входящих в КЗГ (для хирургических групп)

Код Кзг	Название	Название Короткое
S130304	Инфекция органов женской репродуктивной системы, операции низкого уровня	Инф жен репрод сист, опер низк/ур

Код БДК	Базовая Диагностичекая Категория
13	Гинекологические болезни

Код ДК	Диагностическая Категория
13M03	Инфекция органов женской репродуктивной системы

Раздел КЗГ
Хирургический раздел (S)

Вторичные классификационные критерии

Коды групп операций	Осложнения	Возраст (дней)	Статус при выписке	Реанимация
Вес ребенка	Свойство диагноза	Тромболит. терапия	Дней госпит.	ТБ

Группы операций, входящих в КЗГ (для хирургических групп)

Ур. сложности	Наименование уровня сложности
11S01	Операции на органах кроветворения и иммунной системы (уровень 1)
14S01	Другие операции на органах брюшной полости (уровень 1)
30S01	Операции на женских половых органах (уровень 1)
37S01	Рентгенэндоваскулярные методы обследования и лечения, лечение нарушений ритма сердца

Код Кзг	Название	Название Короткое
S130303	Инфекция органов женской репродуктивной системы, операции ниже среднего уровня	Инф жен репрод сист, перитонит, опер ниже сред/ур

Код БДК	Базовая Диагностичекая Категория
13	Гинекологические болезни

Код ДК	Диагностическая Категория
13M03	Инфекция органов женской репродуктивной системы

Раздел КЗГ
Хирургический раздел (S)

Вторичные классификационные критерии

Коды групп операций	Осложнения	Возраст (дней)	Статус при выписке	Реанимация
Вес ребенка	Свойство диагноза	Тромболит. терапия	Дней госпит.	ТБ

Группы операций, входящих в КЗГ (для хирургических групп)

Ур. сложности	Наименование уровня сложности
11S02	Операции на органах кроветворения и иммунной системы (уровень 2)
14S02	Другие операции на органах брюшной полости (уровень 2)
30S02	Операции на женских половых органах (уровень 2)
37S02	Операции забрюшинного пространства (уровень 2)

Код Кзг	Название	Название Короткое
S130302	Инфекция органов женской репродуктивной системы, операции среднего уровня	Инф жен репрод сист, опер сред/ур

Код БДК	Базовая Диагностичекая Категория
13	Гинекологические болезни

Код ДК	Диагностическая Категория
13M03	Инфекция органов женской репродуктивной системы

Раздел КЗГ
Хирургический раздел (S)

Вторичные классификационные критерии

Коды групп операций	Осложнения	Возраст (дней)	Статус при выписке	Реанимация
Вес ребенка	Свойство диагноза	Тромболит. терапия	Дней госпит.	ТБ

Группы операций, входящих в КЗГ (для хирургических групп)

Ур. сложности	Наименование уровня сложности
11S03	Операции на органах кроветворения и иммунной системы (уровень 3)
14S03	Другие операции на органах брюшной полости (уровень 3)
30S03	Операции на женских половых органах (уровень 3)
37S03	Операции забрюшинного пространства (уровень 3)

Код Кзг	Название	Название Короткое
S130301	Инфекция органов женской репродуктивной системы, операции высокого уровня	Инф жен репрод сист, перитонит, опер выс/ур

Код БДК	Базовая Диагностичекая Категория
13	Гинекологические болезни

Код ДК	Диагностическая Категория
13M03	Инфекция органов женской репродуктивной системы

Раздел КЗГ
Хирургический раздел (S)

Вторичные классификационные критерии

Коды групп операций	Осложнения	Возраст (дней)	Статус при выписке	Реанимация
Вес ребенка	Свойство диагноза	Тромболит. терапия	Дней госпит.	ТБ

Группы операций, входящих в КЗГ (для хирургических групп)

Ур. сложности	Наименование уровня сложности
30S04	Операции на женских половых органах (уровень 4)

Код Кзг	Название	Название Короткое
T130103	Злокачественное новообразование органов женской репродуктивной системы	ЗНО орг жен репрод сист

311

Код БДК	Базовая Диагностичекая Категория
13	Гинекологические болезни

Код ДК	Диагностическая Категория
13M01	Злокачественное новообразование органов женской репродуктивной системы

Раздел КЗГ
Терапевтический раздел (Т)

Вторичные классификационные критерии

Коды групп операций	Осложнения	Возраст (дней)	Статус при выписке	Реанимация
Вес ребенка	Свойство диагноза	Тромболит. терапия	Дней госпит.	ТБ

Группы операций, входящих в КЗГ (для хирургических групп)

Код Кзг	Название	Название Короткое
S130104	Злокачественное новообразование органов женской репродуктивной системы, операции низкого уровня	ЗНО орг жен репрод сист, опер низк/ур

Код БДК	Базовая Диагностичекая Категория
13	Гинекологические болезни

Код ДК	Диагностическая Категория
13M01	Злокачественное новообразование органов женской репродуктивной системы

Раздел КЗГ
Хирургический раздел (S)

Вторичные классификационные критерии

Коды групп операций	Осложнения	Возраст (дней)	Статус при выписке	Реанимация
Вес ребенка	Свойство диагноза	Тромболит. терапия	Дней госпит.	ТБ

Группы операций, входящих в КЗГ (для хирургических групп)

Ур. сложности	Наименование уровня сложности
11S01	Операции на органах кроветворения и иммунной системы (уровень 1)
14S01	Другие операции на органах брюшной полости (уровень 1)
30S01	Операции на женских половых органах (уровень 1)
37S01	Рентгенэндоваскулярные методы обследования и лечения, лечение нарушений ритма сердца

Код Кзг	Название	Название Короткое
T130102	Злокачественное новообразование органов женской репродуктивной системы, химиотерапия	ЗНО орг жен репрод сист, хим/тер

Код БДК	Базовая Диагностичекая Категория
13	Гинекологические болезни

Код ДК	Диагностическая Категория
13M01	Злокачественное новообразование органов женской репродуктивной системы

Раздел КЗГ

Терапевтический раздел (T)

Вторичные классификационные критерии

	химиотерапия			
Коды групп операций	Осложнения	Возраст (дней)	Статус при выписке	Реанимация
Вес ребенка	Свойство диагноза	Тромболит. терапия	Дней госпит.	ТБ

Группы операций, входящих в КЗГ (для хирургических групп)

Код Кзг	Название	Название Короткое
T130101	Злокачественное новообразование органов женской репродуктивной системы, лучевая терапия	ЗНО орг жен репрод сист, луч/тер

Код БДК	Базовая Диагностичекая Категория
13	Гинекологические болезни

Код ДК	Диагностическая Категория
13M01	Злокачественное новообразование органов женской репродуктивной системы

Раздел КЗГ

Терапевтический раздел (T)

Вторичные классификационные критерии

	лучевая терапия			
Коды групп операций	Осложнения	Возраст (дней)	Статус при выписке	Реанимация
Вес ребенка	Свойство диагноза	Тромболит. терапия	Дней госпит.	ТБ

Группы операций, входящих в КЗГ (для хирургических групп)

Код Кзг	Название	Название Короткое
S130103	Злокачественное новообразование органов женской репродуктивной системы, операции ниже среднего уровня	ЗНО орг жен репрод сист, опер ниже сред/ур

Код БДК	Базовая Диагностичекая Категория
13	Гинекологические болезни

Код ДК	Диагностическая Категория
13M01	Злокачественное новообразование органов женской репродуктивной системы

Раздел КЗГ
Хирургический раздел (S)

Вторичные классификационные критерии

Коды групп операций	Осложнения	Возраст (дней)	Статус при выписке	Реанимация
Вес ребенка	Свойство диагноза	Тромболит. терапия	Дней госпит.	ТБ

Группы операций, входящих в КЗГ (для хирургических групп)

Ур. сложности	Наименование уровня сложности
11S02	Операции на органах кроветворения и иммунной системы (уровень 2)
14S02	Другие операции на органах брюшной полости (уровень 2)
30S02	Операции на женских половых органах (уровень 2)
37S02	Операции забрюшинного пространства (уровень 2)

Код Кзг	Название	Название Короткое
S130102	Злокачественное новообразование органов женской репродуктивной системы, операции среднего уровня	ЗНО орг жен репрод сист, опер сред/ур

Код БДК	Базовая Диагностичекая Категория
13	Гинекологические болезни

Код ДК	Диагностическая Категория
13M01	Злокачественное новообразование органов женской репродуктивной системы

Раздел КЗГ
Хирургический раздел (S)

Вторичные классификационные критерии

Коды групп операций	Осложнения	Возраст (дней)	Статус при выписке	Реанимация
Вес ребенка	Свойство диагноза	Тромболит. терапия	Дней госпит.	ТБ

Группы операций, входящих в КЗГ (для хирургических групп)

Ур. сложности	Наименование уровня сложности
11S03	Операции на органах кроветворения и иммунной системы (уровень 3)
14S03	Другие операции на органах брюшной полости (уровень 3)
30S03	Операции на женских половых органах (уровень 3)
37S03	Операции забрюшинного пространства (уровень 3)

Код Кзг	Название	Название Короткое
S130101	Злокачественное новообразование органов женской репродуктивной систем, операции высокого уровня	ЗНО орг жен репрод сист, опер выс/ур

Код БДК	Базовая Диагностичекая Категория
13	Гинекологические болезни

Код ДК	Диагностическая Категория
13M01	Злокачественное новообразование органов женской репродуктивной системы

Раздел КЗГ
Хирургический раздел (S)

Вторичные классификационные критерии

Коды групп операций	Осложнения	Возраст (дней)	Статус при выписке	Реанимация
Вес ребенка	Свойство диагноза	Тромболит. терапия	Дней госпит.	ТБ

Группы операций, входящих в КЗГ (для хирургических групп)

Ур. сложности	Наименование уровня сложности
30S04	Операции на женских половых органах (уровень 4)

Код Кзг	Название	Название Короткое
A13MD01	Гинекологические болезни, оказание экстренной помощи до суток без проведения операции	Гинекол бол, до сут

322

Код БДК	Базовая Диагностичекая Категория
13	Гинекологические болезни

Код ДК	Диагностическая Категория
БДК13	Все диагнозы БДК

Раздел КЗГ
Краткосрочное пребывание, Терапия (А)

Вторичные классификационные критерии

Коды групп операций	Осложнения	Возраст (дней)	Статус при выписке	Реанимация
			до 24 часов	
Вес ребенка	Свойство диагноза	Тромболит. терапия	Дней госпит.	ТБ

Группы операций, входящих в КЗГ (для хирургических групп)

Диагнозы входящие в БДК "Гинекологические болезни"

МКБ..	Наименование диагноза	Код ДК	Код Кзг	Название Короткое
C51.0	Злокачественное новообразование большой срамной губы	13M01	T130103	ЗНО орг жен репрод сист
			T130102	ЗНО орг жен репрод сист, хим/тер
			T130101	ЗНО орг жен репрод сист, луч/тер
			S130104	ЗНО орг жен репрод сист, опер ни..
			S130103	ЗНО орг жен репрод сист, опер ни..
			S130102	ЗНО орг жен репрод сист, опер ср..
			S130101	ЗНО орг жен репрод сист, опер вы..
		БДК13	D13MD01	Гинекол бол, до сут, опер
C51.1	Злокачественное новообразование малой срамной губы	13M01	T130103	ЗНО орг жен репрод сист
			T130102	ЗНО орг жен репрод сист, хим/тер
			T130101	ЗНО орг жен репрод сист, луч/тер
			S130104	ЗНО орг жен репрод сист, опер ни..
			S130103	ЗНО орг жен репрод сист, опер ни..
			S130102	ЗНО орг жен репрод сист, опер ср..
			S130101	ЗНО орг жен репрод сист, опер вы..
		БДК13	D13MD01	Гинекол бол, до сут, опер
C51.2	Злокачественное новообразование клитора	13M01	T130103	ЗНО орг жен репрод сист
			T130102	ЗНО орг жен репрод сист, хим/тер
			T130101	ЗНО орг жен репрод сист, луч/тер
			S130104	ЗНО орг жен репрод сист, опер ни..
			S130103	ЗНО орг жен репрод сист, опер ни..
			S130102	ЗНО орг жен репрод сист, опер ср..
			S130101	ЗНО орг жен репрод сист, опер вы..
		БДК13	D13MD01	Гинекол бол, до сут, опер
C51.8	Поражение вульвы, выходящее за пределы одной и более вышеуказанных локализаций	13M01	T130103	ЗНО орг жен репрод сист
			T130102	ЗНО орг жен репрод сист, хим/тер
			T130101	ЗНО орг жен репрод сист, луч/тер
			S130104	ЗНО орг жен репрод сист, опер ни..
			S130103	ЗНО орг жен репрод сист, опер ни..
			S130102	ЗНО орг жен репрод сист, опер ср..
			S130101	ЗНО орг жен репрод сист, опер вы..
		БДК13	D13MD01	Гинекол бол, до сут, опер
C51.9	Злокачественное новообразование вульвы неуточненной части	13M01	T130103	ЗНО орг жен репрод сист
			T130102	ЗНО орг жен репрод сист, хим/тер
			T130101	ЗНО орг жен репрод сист, луч/тер
			S130104	ЗНО орг жен репрод сист, опер ни..
			S130103	ЗНО орг жен репрод сист, опер ни..
			S130102	ЗНО орг жен репрод сист, опер ср..
			S130101	ЗНО орг жен репрод сист, опер вы..
		БДК13	D13MD01	Гинекол бол, до сут, опер
C52	Злокачественное новообразование влагалища	13M01	T130103	ЗНО орг жен репрод сист
			T130102	ЗНО орг жен репрод сист, хим/тер
			T130101	ЗНО орг жен репрод сист, луч/тер
			S130104	ЗНО орг жен репрод сист, опер ни..
			S130103	ЗНО орг жен репрод сист, опер ни..
			S130102	ЗНО орг жен репрод сист, опер ср..
			S130101	ЗНО орг жен репрод сист, опер вы..
		БДК13	D13MD01	Гинекол бол, до сут, опер

C53.0	Злокачественное новообразование внутренней части шейки матки (эндоцервикса)	13M01	T130103	ЗНО орг жен репрод сист
			T130102	ЗНО орг жен репрод сист, хим/тер
			T130101	ЗНО орг жен репрод сист, луч/тер
			S130104	ЗНО орг жен репрод сист, опер ни..
			S130103	ЗНО орг жен репрод сист, опер ни..
			S130102	ЗНО орг жен репрод сист, опер ср..
			S130101	ЗНО орг жен репрод сист, опер вы..
		БДК13	D13MD01	Гинекол бол, до сут, опер
C53.1	Злокачественное новообразование наружной части шейки матки (экзоцервикса)	13M01	T130103	ЗНО орг жен репрод сист
			T130102	ЗНО орг жен репрод сист, хим/тер
			T130101	ЗНО орг жен репрод сист, луч/тер
			S130104	ЗНО орг жен репрод сист, опер ни..
			S130103	ЗНО орг жен репрод сист, опер ни..
			S130102	ЗНО орг жен репрод сист, опер ср..
			S130101	ЗНО орг жен репрод сист, опер вы..
		БДК13	D13MD01	Гинекол бол, до сут, опер
C53.8	Поражение шейки матки, выходящее за пределы одной и более вышеуказанных локализаций	13M01	T130103	ЗНО орг жен репрод сист
			T130102	ЗНО орг жен репрод сист, хим/тер
			T130101	ЗНО орг жен репрод сист, луч/тер
			S130104	ЗНО орг жен репрод сист, опер ни..
			S130103	ЗНО орг жен репрод сист, опер ни..
			S130102	ЗНО орг жен репрод сист, опер ср..
			S130101	ЗНО орг жен репрод сист, опер вы..
		БДК13	D13MD01	Гинекол бол, до сут, опер
C53.9	Злокачественное новообразование шейки матки неуточненной части	13M01	T130103	ЗНО орг жен репрод сист
			T130102	ЗНО орг жен репрод сист, хим/тер
			T130101	ЗНО орг жен репрод сист, луч/тер
			S130104	ЗНО орг жен репрод сист, опер ни..
			S130103	ЗНО орг жен репрод сист, опер ни..
			S130102	ЗНО орг жен репрод сист, опер ср..
			S130101	ЗНО орг жен репрод сист, опер вы..
		БДК13	D13MD01	Гинекол бол, до сут, опер
C54.0	Злокачественное новообразование перешейка тела матки	13M01	T130103	ЗНО орг жен репрод сист
			T130102	ЗНО орг жен репрод сист, хим/тер
			T130101	ЗНО орг жен репрод сист, луч/тер
			S130104	ЗНО орг жен репрод сист, опер ни..
			S130103	ЗНО орг жен репрод сист, опер ни..
			S130102	ЗНО орг жен репрод сист, опер ср..
			S130101	ЗНО орг жен репрод сист, опер вы..
		БДК13	D13MD01	Гинекол бол, до сут, опер
C54.1	Злокачественное новообразование эндометрия тела матки	13M01	T130103	ЗНО орг жен репрод сист
			T130102	ЗНО орг жен репрод сист, хим/тер
			T130101	ЗНО орг жен репрод сист, луч/тер
			S130104	ЗНО орг жен репрод сист, опер ни..
			S130103	ЗНО орг жен репрод сист, опер ни..
			S130102	ЗНО орг жен репрод сист, опер ср..
			S130101	ЗНО орг жен репрод сист, опер вы..
		БДК13	D13MD01	Гинекол бол, до сут, опер
C54.2	Злокачественное новообразование миометрия тела матки	13M01	T130103	ЗНО орг жен репрод сист
			T130102	ЗНО орг жен репрод сист, хим/тер
			T130101	ЗНО орг жен репрод сист, луч/тер

C54.2	Злокачественное новообразование миометрия тела матки	13M01	S130104	ЗНО орг жен репрод сист, опер ни..
			S130103	ЗНО орг жен репрод сист, опер ни..
			S130102	ЗНО орг жен репрод сист, опер ср..
			S130101	ЗНО орг жен репрод сист, опер вы..
		БДК13	D13MD01	Гинекол бол, до сут, опер
C54.3	Злокачественное новообразование дна тела матки	13M01	T130103	ЗНО орг жен репрод сист
			T130102	ЗНО орг жен репрод сист, хим/тер
			T130101	ЗНО орг жен репрод сист, луч/тер
			S130104	ЗНО орг жен репрод сист, опер ни..
			S130103	ЗНО орг жен репрод сист, опер ни..
			S130102	ЗНО орг жен репрод сист, опер ср..
			S130101	ЗНО орг жен репрод сист, опер вы..
		БДК13	D13MD01	Гинекол бол, до сут, опер
C54.8	Поражение тела матки, выходящее за пределы одной и более вышеуказанных локализаций	13M01	T130103	ЗНО орг жен репрод сист
			T130102	ЗНО орг жен репрод сист, хим/тер
			T130101	ЗНО орг жен репрод сист, луч/тер
			S130104	ЗНО орг жен репрод сист, опер ни..
			S130103	ЗНО орг жен репрод сист, опер ни..
			S130102	ЗНО орг жен репрод сист, опер ср..
			S130101	ЗНО орг жен репрод сист, опер вы..
		БДК13	D13MD01	Гинекол бол, до сут, опер
C54.9	Злокачественное новообразование тела матки неуточненной локализации	13M01	T130103	ЗНО орг жен репрод сист
			T130102	ЗНО орг жен репрод сист, хим/тер
			T130101	ЗНО орг жен репрод сист, луч/тер
			S130104	ЗНО орг жен репрод сист, опер ни..
			S130103	ЗНО орг жен репрод сист, опер ни..
			S130102	ЗНО орг жен репрод сист, опер ср..
			S130101	ЗНО орг жен репрод сист, опер вы..
		БДК13	D13MD01	Гинекол бол, до сут, опер
C55	Злокачественное новообразование матки неуточненной локализации	13M01	T130103	ЗНО орг жен репрод сист
			T130102	ЗНО орг жен репрод сист, хим/тер
			T130101	ЗНО орг жен репрод сист, луч/тер
			S130104	ЗНО орг жен репрод сист, опер ни..
			S130103	ЗНО орг жен репрод сист, опер ни..
			S130102	ЗНО орг жен репрод сист, опер ср..
			S130101	ЗНО орг жен репрод сист, опер вы..
		БДК13	D13MD01	Гинекол бол, до сут, опер
C56	Злокачественное новообразование яичника	13M01	T130103	ЗНО орг жен репрод сист
			T130102	ЗНО орг жен репрод сист, хим/тер
			T130101	ЗНО орг жен репрод сист, луч/тер
			S130104	ЗНО орг жен репрод сист, опер ни..
			S130103	ЗНО орг жен репрод сист, опер ни..
			S130102	ЗНО орг жен репрод сист, опер ср..
			S130101	ЗНО орг жен репрод сист, опер вы..
		БДК13	D13MD01	Гинекол бол, до сут, опер
C57.0	Злокачественное новообразование фаллопиевой трубы	13M01	T130103	ЗНО орг жен репрод сист
			T130102	ЗНО орг жен репрод сист, хим/тер
			T130101	ЗНО орг жен репрод сист, луч/тер
			S130104	ЗНО орг жен репрод сист, опер ни..
			S130103	ЗНО орг жен репрод сист, опер ни..
			S130102	ЗНО орг жен репрод сист, опер ср..

C57.0	Злокачественное новообразование фаллопиевой трубы	13M01	S130101	ЗНО орг жен репрод сист, опер вы..
		БДК13	D13MD01	Гинекол бол, до сут, опер
C57.1	Злокачественное новообразование широкой связки матки	13M01	T130103	ЗНО орг жен репрод сист
			T130102	ЗНО орг жен репрод сист, хим/тер
			T130101	ЗНО орг жен репрод сист, луч/тер
			S130104	ЗНО орг жен репрод сист, опер ни..
			S130103	ЗНО орг жен репрод сист, опер ни..
			S130102	ЗНО орг жен репрод сист, опер ср..
			S130101	ЗНО орг жен репрод сист, опер вы..
		БДК13	D13MD01	Гинекол бол, до сут, опер
C57.2	Злокачественное новообразование круглой связки матки	13M01	T130103	ЗНО орг жен репрод сист
			T130102	ЗНО орг жен репрод сист, хим/тер
			T130101	ЗНО орг жен репрод сист, луч/тер
			S130104	ЗНО орг жен репрод сист, опер ни..
			S130103	ЗНО орг жен репрод сист, опер ни..
			S130102	ЗНО орг жен репрод сист, опер ср..
			S130101	ЗНО орг жен репрод сист, опер вы..
		БДК13	D13MD01	Гинекол бол, до сут, опер
C57.3	Злокачественное новообразование параметрия	13M01	T130103	ЗНО орг жен репрод сист
			T130102	ЗНО орг жен репрод сист, хим/тер
			T130101	ЗНО орг жен репрод сист, луч/тер
			S130104	ЗНО орг жен репрод сист, опер ни..
			S130103	ЗНО орг жен репрод сист, опер ни..
			S130102	ЗНО орг жен репрод сист, опер ср..
			S130101	ЗНО орг жен репрод сист, опер вы..
		БДК13	D13MD01	Гинекол бол, до сут, опер
C57.4	Злокачественное новообразование придатков матки неуточненных	13M01	T130103	ЗНО орг жен репрод сист
			T130102	ЗНО орг жен репрод сист, хим/тер
			T130101	ЗНО орг жен репрод сист, луч/тер
			S130104	ЗНО орг жен репрод сист, опер ни..
			S130103	ЗНО орг жен репрод сист, опер ни..
			S130102	ЗНО орг жен репрод сист, опер ср..
			S130101	ЗНО орг жен репрод сист, опер вы..
		БДК13	D13MD01	Гинекол бол, до сут, опер
C57.7	Злокачественное новообразование других уточненных женских половых органов	13M01	T130103	ЗНО орг жен репрод сист
			T130102	ЗНО орг жен репрод сист, хим/тер
			T130101	ЗНО орг жен репрод сист, луч/тер
			S130104	ЗНО орг жен репрод сист, опер ни..
			S130103	ЗНО орг жен репрод сист, опер ни..
			S130102	ЗНО орг жен репрод сист, опер ср..
			S130101	ЗНО орг жен репрод сист, опер вы..
		БДК13	D13MD01	Гинекол бол, до сут, опер
C57.8	Поражение женских половых органов, выходящее за пределы одной и более вышеуказанных локализаций	13M01	T130103	ЗНО орг жен репрод сист
			T130102	ЗНО орг жен репрод сист, хим/тер
			T130101	ЗНО орг жен репрод сист, луч/тер
			S130104	ЗНО орг жен репрод сист, опер ни..
			S130103	ЗНО орг жен репрод сист, опер ни..
			S130102	ЗНО орг жен репрод сист, опер ср..
			S130101	ЗНО орг жен репрод сист, опер вы..
		БДК13	D13MD01	Гинекол бол, до сут, опер
C57.9	Злокачественное новообразование	13M01	T130103	ЗНО орг жен репрод сист

C57.9	Злокачественное новообразование женских половых органов неуточненной локализации	13M01	T130102	ЗНО орг жен репрод сист, хим/тер
			T130101	ЗНО орг жен репрод сист, луч/тер
			S130104	ЗНО орг жен репрод сист, опер ни..
			S130103	ЗНО орг жен репрод сист, опер ни..
			S130102	ЗНО орг жен репрод сист, опер ср..
			S130101	ЗНО орг жен репрод сист, опер вы..
		БДК13	D13MD01	Гинекол бол, до сут, опер
C58	Злокачественное новообразование плаценты	13M01	T130103	ЗНО орг жен репрод сист
			T130102	ЗНО орг жен репрод сист, хим/тер
			T130101	ЗНО орг жен репрод сист, луч/тер
			S130104	ЗНО орг жен репрод сист, опер ни..
			S130103	ЗНО орг жен репрод сист, опер ни..
			S130102	ЗНО орг жен репрод сист, опер ср..
			S130101	ЗНО орг жен репрод сист, опер вы..
		БДК13	D13MD01	Гинекол бол, до сут, опер
C79.6	Вторичное злокачественное новообразование яичника	13M01	T130103	ЗНО орг жен репрод сист
			T130102	ЗНО орг жен репрод сист, хим/тер
			T130101	ЗНО орг жен репрод сист, луч/тер
			S130104	ЗНО орг жен репрод сист, опер ни..
			S130103	ЗНО орг жен репрод сист, опер ни..
			S130102	ЗНО орг жен репрод сист, опер ср..
			S130101	ЗНО орг жен репрод сист, опер вы..
		БДК13	D13MD01	Гинекол бол, до сут, опер
D06.0	Карцинома in situ внутренней части шейки матки (эндоцервикса)	13M01	T130103	ЗНО орг жен репрод сист
			T130102	ЗНО орг жен репрод сист, хим/тер
			T130101	ЗНО орг жен репрод сист, луч/тер
			S130104	ЗНО орг жен репрод сист, опер ни..
			S130103	ЗНО орг жен репрод сист, опер ни..
			S130102	ЗНО орг жен репрод сист, опер ср..
			S130101	ЗНО орг жен репрод сист, опер вы..
		БДК13	D13MD01	Гинекол бол, до сут, опер
D06.1	Карцинома in situ наружной части шейки матки (экзоцервикса)	13M01	T130103	ЗНО орг жен репрод сист
			T130102	ЗНО орг жен репрод сист, хим/тер
			T130101	ЗНО орг жен репрод сист, луч/тер
			S130104	ЗНО орг жен репрод сист, опер ни..
			S130103	ЗНО орг жен репрод сист, опер ни..
			S130102	ЗНО орг жен репрод сист, опер ср..
			S130101	ЗНО орг жен репрод сист, опер вы..
		БДК13	D13MD01	Гинекол бол, до сут, опер
D06.7	Карцинома in situ других частей шейки матки	13M01	T130103	ЗНО орг жен репрод сист
			T130102	ЗНО орг жен репрод сист, хим/тер
			T130101	ЗНО орг жен репрод сист, луч/тер
			S130104	ЗНО орг жен репрод сист, опер ни..
			S130103	ЗНО орг жен репрод сист, опер ни..
			S130102	ЗНО орг жен репрод сист, опер ср..
			S130101	ЗНО орг жен репрод сист, опер вы..
		БДК13	D13MD01	Гинекол бол, до сут, опер
D06.9	Карцинома in situ шейки матки неуточненной части	13M01	T130103	ЗНО орг жен репрод сист
			T130102	ЗНО орг жен репрод сист, хим/тер
			T130101	ЗНО орг жен репрод сист, луч/тер
			S130104	ЗНО орг жен репрод сист, опер ни..

D06.9	Карцинома in situ шейки матки неуточненной части	13M01	S130103	ЗНО орг жен репрод сист, опер ни..
			S130102	ЗНО орг жен репрод сист, опер ср..
			S130101	ЗНО орг жен репрод сист, опер вы..
		БДК13	D13MD01	Гинекол бол, до сут, опер
D07.0	Карцинома in situ эндометрия	13M01	T130103	ЗНО орг жен репрод сист
			T130102	ЗНО орг жен репрод сист, хим/тер
			T130101	ЗНО орг жен репрод сист, луч/тер
			S130104	ЗНО орг жен репрод сист, опер ни..
			S130103	ЗНО орг жен репрод сист, опер ни..
			S130102	ЗНО орг жен репрод сист, опер ср..
			S130101	ЗНО орг жен репрод сист, опер вы..
		БДК13	D13MD01	Гинекол бол, до сут, опер
D07.1	Карцинома in situ вульвы	13M01	T130103	ЗНО орг жен репрод сист
			T130102	ЗНО орг жен репрод сист, хим/тер
			T130101	ЗНО орг жен репрод сист, луч/тер
			S130104	ЗНО орг жен репрод сист, опер ни..
			S130103	ЗНО орг жен репрод сист, опер ни..
			S130102	ЗНО орг жен репрод сист, опер ср..
			S130101	ЗНО орг жен репрод сист, опер вы..
		БДК13	D13MD01	Гинекол бол, до сут, опер
D07.2	Карцинома in situ влагалища	13M01	T130103	ЗНО орг жен репрод сист
			T130102	ЗНО орг жен репрод сист, хим/тер
			T130101	ЗНО орг жен репрод сист, луч/тер
			S130104	ЗНО орг жен репрод сист, опер ни..
			S130103	ЗНО орг жен репрод сист, опер ни..
			S130102	ЗНО орг жен репрод сист, опер ср..
			S130101	ЗНО орг жен репрод сист, опер вы..
		БДК13	D13MD01	Гинекол бол, до сут, опер
D07.3	Карцинома in situ других и неуточненных женских половых органов	13M01	T130103	ЗНО орг жен репрод сист
			T130102	ЗНО орг жен репрод сист, хим/тер
			T130101	ЗНО орг жен репрод сист, луч/тер
			S130104	ЗНО орг жен репрод сист, опер ни..
			S130103	ЗНО орг жен репрод сист, опер ни..
			S130102	ЗНО орг жен репрод сист, опер ср..
			S130101	ЗНО орг жен репрод сист, опер вы..
		БДК13	D13MD01	Гинекол бол, до сут, опер
D25.0	Подслизистая лейомиома матки	13M99	T139901	НМЦ и др забол жен репрод сист
			S139903	НМЦ и др забол жен репрод сист, ..
			S139902	НМЦ и др забол жен репрод сист, ..
			S139901	НМЦ и др забол жен репрод сист, ..
		БДК13	D13MD01	Гинекол бол, до сут, опер
D25.1	Интрамуральная лейомиома матки	13M99	T139901	НМЦ и др забол жен репрод сист
			S139903	НМЦ и др забол жен репрод сист, ..
			S139902	НМЦ и др забол жен репрод сист, ..
			S139901	НМЦ и др забол жен репрод сист, ..
		БДК13	D13MD01	Гинекол бол, до сут, опер
D25.2	Подсерозная лейомиома матки	13M99	T139901	НМЦ и др забол жен репрод сист
			S139903	НМЦ и др забол жен репрод сист, ..
			S139902	НМЦ и др забол жен репрод сист, ..
			S139901	НМЦ и др забол жен репрод сист, ..
		БДК13	D13MD01	Гинекол бол, до сут, опер

D25.9	Лейомиома матки неуточненная	13M99	T139901	НМЦ и др забол жен репрод сист
			S139903	НМЦ и др забол жен репрод сист, ..
			S139902	НМЦ и др забол жен репрод сист, ..
			S139901	НМЦ и др забол жен репрод сист, ..
		БДК13	D13MD01	Гинекол бол, до сут, опер
D26.0	Доброкачественное новообразование шейки матки	13M99	T139901	НМЦ и др забол жен репрод сист
			S139903	НМЦ и др забол жен репрод сист, ..
			S139902	НМЦ и др забол жен репрод сист, ..
			S139901	НМЦ и др забол жен репрод сист, ..
		БДК13	D13MD01	Гинекол бол, до сут, опер
D26.1	Доброкачественное новообразование тела матки	13M99	T139901	НМЦ и др забол жен репрод сист
			S139903	НМЦ и др забол жен репрод сист, ..
			S139902	НМЦ и др забол жен репрод сист, ..
			S139901	НМЦ и др забол жен репрод сист, ..
		БДК13	D13MD01	Гинекол бол, до сут, опер
D26.7	Доброкачественное новообразование других частей матки	13M99	T139901	НМЦ и др забол жен репрод сист
			S139903	НМЦ и др забол жен репрод сист, ..
			S139902	НМЦ и др забол жен репрод сист, ..
			S139901	НМЦ и др забол жен репрод сист, ..
		БДК13	D13MD01	Гинекол бол, до сут, опер
D26.9	Доброкачественное новообразование матки неуточненной части	13M99	T139901	НМЦ и др забол жен репрод сист
			S139903	НМЦ и др забол жен репрод сист, ..
			S139902	НМЦ и др забол жен репрод сист, ..
			S139901	НМЦ и др забол жен репрод сист, ..
		БДК13	D13MD01	Гинекол бол, до сут, опер
D27	Доброкачественное новообразование яичника	13M99	T139901	НМЦ и др забол жен репрод сист
			S139903	НМЦ и др забол жен репрод сист, ..
			S139902	НМЦ и др забол жен репрод сист, ..
			S139901	НМЦ и др забол жен репрод сист, ..
		БДК13	D13MD01	Гинекол бол, до сут, опер
D28.0	Доброкачественное новообразование вульвы	13M99	T139901	НМЦ и др забол жен репрод сист
			S139903	НМЦ и др забол жен репрод сист, ..
			S139902	НМЦ и др забол жен репрод сист, ..
			S139901	НМЦ и др забол жен репрод сист, ..
		БДК13	D13MD01	Гинекол бол, до сут, опер
D28.1	Доброкачественное новообразование влагалища	13M99	T139901	НМЦ и др забол жен репрод сист
			S139903	НМЦ и др забол жен репрод сист, ..
			S139902	НМЦ и др забол жен репрод сист, ..
			S139901	НМЦ и др забол жен репрод сист, ..
		БДК13	D13MD01	Гинекол бол, до сут, опер
D28.2	Доброкачественное новообразование маточных труб и связок	13M99	T139901	НМЦ и др забол жен репрод сист
			S139903	НМЦ и др забол жен репрод сист, ..
			S139902	НМЦ и др забол жен репрод сист, ..
			S139901	НМЦ и др забол жен репрод сист, ..
		БДК13	D13MD01	Гинекол бол, до сут, опер
D28.7	Доброкачественное новообразование других уточненных женских половых органов	13M99	T139901	НМЦ и др забол жен репрод сист
			S139903	НМЦ и др забол жен репрод сист, ..
			S139902	НМЦ и др забол жен репрод сист, ..
			S139901	НМЦ и др забол жен репрод сист, ..
		БДК13	D13MD01	Гинекол бол, до сут, опер
D28.9	Доброкачественное новообразование	13M99	T139901	НМЦ и др забол жен репрод сист

D28.9	Доброкачественное новообразование женских половых органов неуточненной локализации	13M99	S139903	НМЦ и др забол жен репрод сист, ..
			S139902	НМЦ и др забол жен репрод сист, ..
			S139901	НМЦ и др забол жен репрод сист, ..
		БДК13	D13MD01	Гинекол бол, до сут, опер
D39.0	Новообразование неопределенного и неизвестного характера матки	13M01	T130103	ЗНО орг жен репрод сист
			T130102	ЗНО орг жен репрод сист, хим/тер
			T130101	ЗНО орг жен репрод сист, луч/тер
			S130104	ЗНО орг жен репрод сист, опер ни..
			S130103	ЗНО орг жен репрод сист, опер ни..
			S130102	ЗНО орг жен репрод сист, опер ср..
			S130101	ЗНО орг жен репрод сист, опер вы..
		БДК13	D13MD01	Гинекол бол, до сут, опер
D39.1	Новообразование неопределенного и неизвестного характера яичника	13M01	T130103	ЗНО орг жен репрод сист
			T130102	ЗНО орг жен репрод сист, хим/тер
			T130101	ЗНО орг жен репрод сист, луч/тер
			S130104	ЗНО орг жен репрод сист, опер ни..
			S130103	ЗНО орг жен репрод сист, опер ни..
			S130102	ЗНО орг жен репрод сист, опер ср..
			S130101	ЗНО орг жен репрод сист, опер вы..
		БДК13	D13MD01	Гинекол бол, до сут, опер
D39.2	Новообразование неопределенного и неизвестного характера плаценты	13M01	T130103	ЗНО орг жен репрод сист
			T130102	ЗНО орг жен репрод сист, хим/тер
			T130101	ЗНО орг жен репрод сист, луч/тер
			S130104	ЗНО орг жен репрод сист, опер ни..
			S130103	ЗНО орг жен репрод сист, опер ни..
			S130102	ЗНО орг жен репрод сист, опер ср..
			S130101	ЗНО орг жен репрод сист, опер вы..
		БДК13	D13MD01	Гинекол бол, до сут, опер
D39.7	Новообразование неопределенного и неизвестного характера других женских половых органов	13M01	T130103	ЗНО орг жен репрод сист
			T130102	ЗНО орг жен репрод сист, хим/тер
			T130101	ЗНО орг жен репрод сист, луч/тер
			S130104	ЗНО орг жен репрод сист, опер ни..
			S130103	ЗНО орг жен репрод сист, опер ни..
			S130102	ЗНО орг жен репрод сист, опер ср..
			S130101	ЗНО орг жен репрод сист, опер вы..
		БДК13	D13MD01	Гинекол бол, до сут, опер
D39.9	Новообразование неопределенного и неизвестного характера женских половых органов неуточненных	13M01	T130103	ЗНО орг жен репрод сист
			T130102	ЗНО орг жен репрод сист, хим/тер
			T130101	ЗНО орг жен репрод сист, луч/тер
			S130104	ЗНО орг жен репрод сист, опер ни..
			S130103	ЗНО орг жен репрод сист, опер ни..
			S130102	ЗНО орг жен репрод сист, опер ср..
			S130101	ЗНО орг жен репрод сист, опер вы..
		БДК13	D13MD01	Гинекол бол, до сут, опер
E28.0	Избыток эстрогенов	13M99	T139901	НМЦ и др забол жен репрод сист
			S139903	НМЦ и др забол жен репрод сист, ..
			S139902	НМЦ и др забол жен репрод сист, ..
			S139901	НМЦ и др забол жен репрод сист, ..
		БДК13	D13MD01	Гинекол бол, до сут, опер
E28.1	Избыток андрогенов	13M99	T139901	НМЦ и др забол жен репрод сист
			S139903	НМЦ и др забол жен репрод сист, ..

E28.1	Избыток андрогенов	13M99	S139902	НМЦ и др забол жен репрод сист, ..
			S139901	НМЦ и др забол жен репрод сист, ..
		БДК13	D13MD01	Гинекол бол, до сут, опер
E28.2	Синдром поликистоза яичников (синдром штейна-левенталя)	13M99	T139901	НМЦ и др забол жен репрод сист
			S139903	НМЦ и др забол жен репрод сист, ..
			S139902	НМЦ и др забол жен репрод сист, ..
			S139901	НМЦ и др забол жен репрод сист, ..
		БДК13	D13MD01	Гинекол бол, до сут, опер
E28.3	Первичная недостаточность яичников	13M99	T139901	НМЦ и др забол жен репрод сист
			S139903	НМЦ и др забол жен репрод сист, ..
			S139902	НМЦ и др забол жен репрод сист, ..
			S139901	НМЦ и др забол жен репрод сист, ..
		БДК13	D13MD01	Гинекол бол, до сут, опер
E28.8	Другие виды дисфункции яичников	13M99	T139901	НМЦ и др забол жен репрод сист
			S139903	НМЦ и др забол жен репрод сист, ..
			S139902	НМЦ и др забол жен репрод сист, ..
			S139901	НМЦ и др забол жен репрод сист, ..
		БДК13	D13MD01	Гинекол бол, до сут, опер
E28.9	Дисфункция яичников неуточненная	13M99	T139901	НМЦ и др забол жен репрод сист
			S139903	НМЦ и др забол жен репрод сист, ..
			S139902	НМЦ и др забол жен репрод сист, ..
			S139901	НМЦ и др забол жен репрод сист, ..
		БДК13	D13MD01	Гинекол бол, до сут, опер
E89.4	Нарушение функции яичников, возникшее после медицинских процедур	13M99	T139901	НМЦ и др забол жен репрод сист
			S139903	НМЦ и др забол жен репрод сист, ..
			S139902	НМЦ и др забол жен репрод сист, ..
			S139901	НМЦ и др забол жен репрод сист, ..
		БДК13	D13MD01	Гинекол бол, до сут, опер
F52.5	Вагинизм неорганического происхождения	13M99	T139901	НМЦ и др забол жен репрод сист
			S139903	НМЦ и др забол жен репрод сист, ..
			S139902	НМЦ и др забол жен репрод сист, ..
			S139901	НМЦ и др забол жен репрод сист, ..
		БДК13	D13MD01	Гинекол бол, до сут, опер
I86.3	Варикозное расширение вен вульвы	13M99	T139901	НМЦ и др забол жен репрод сист
			S139903	НМЦ и др забол жен репрод сист, ..
			S139902	НМЦ и др забол жен репрод сист, ..
			S139901	НМЦ и др забол жен репрод сист, ..
		БДК13	D13MD01	Гинекол бол, до сут, опер
L29.2	Зуд вульвы	13M03	T130301	Инф жен репрод сист
			S130304	Инф жен репрод сист, опер низк/ур
			S130303	Инф жен репрод сист, перитонит, ..
			S130302	Инф жен репрод сист, опер сред/ур
			S130301	Инф жен репрод сист, перитонит, ..
		БДК13	D13MD01	Гинекол бол, до сут, опер
N70.0	Острый сальпингит и оофорит	13M03	T130301	Инф жен репрод сист
			S130304	Инф жен репрод сист, опер низк/ур
			S130303	Инф жен репрод сист, перитонит, ..
			S130302	Инф жен репрод сист, опер сред/ур
			S130301	Инф жен репрод сист, перитонит, ..
		БДК13	D13MD01	Гинекол бол, до сут, опер
N70.1	Хронический сальпингит и оофорит	13M03	T130301	Инф жен репрод сист

N70.1	Хронический сальпингит и оофорит	13M03	S130304	Инф жен репрод сист, опер низк/ур
			S130303	Инф жен репрод сист, перитонит, ..
			S130302	Инф жен репрод сист, опер сред/ур
			S130301	Инф жен репрод сист, перитонит, ..
		БДК13	D13MD01	Гинекол бол, до сут, опер
N70.9	Сальпингит и оофорит неуточненные	13M03	T130301	Инф жен репрод сист
			S130304	Инф жен репрод сист, опер низк/ур
			S130303	Инф жен репрод сист, перитонит, ..
			S130302	Инф жен репрод сист, опер сред/ур
			S130301	Инф жен репрод сист, перитонит, ..
		БДК13	D13MD01	Гинекол бол, до сут, опер
N71.0	Острая воспалительная болезнь матки	13M03	T130301	Инф жен репрод сист
			S130304	Инф жен репрод сист, опер низк/ур
			S130303	Инф жен репрод сист, перитонит, ..
			S130302	Инф жен репрод сист, опер сред/ур
			S130301	Инф жен репрод сист, перитонит, ..
		БДК13	D13MD01	Гинекол бол, до сут, опер
N71.1	Хроническая воспалительная болезнь матки	13M03	T130301	Инф жен репрод сист
			S130304	Инф жен репрод сист, опер низк/ур
			S130303	Инф жен репрод сист, перитонит, ..
			S130302	Инф жен репрод сист, опер сред/ур
			S130301	Инф жен репрод сист, перитонит, ..
		БДК13	D13MD01	Гинекол бол, до сут, опер
N71.9	Воспалительная болезнь матки неуточненная	13M03	T130301	Инф жен репрод сист
			S130304	Инф жен репрод сист, опер низк/ур
			S130303	Инф жен репрод сист, перитонит, ..
			S130302	Инф жен репрод сист, опер сред/ур
			S130301	Инф жен репрод сист, перитонит, ..
		БДК13	D13MD01	Гинекол бол, до сут, опер
N72	Воспалительные болезни шейки матки	13M03	T130301	Инф жен репрод сист
			S130304	Инф жен репрод сист, опер низк/ур
			S130303	Инф жен репрод сист, перитонит, ..
			S130302	Инф жен репрод сист, опер сред/ур
			S130301	Инф жен репрод сист, перитонит, ..
		БДК13	D13MD01	Гинекол бол, до сут, опер
N73.0	Острый параметрит и тазовый целлюлит	13M03	T130301	Инф жен репрод сист
			S130304	Инф жен репрод сист, опер низк/ур
			S130303	Инф жен репрод сист, перитонит, ..
			S130302	Инф жен репрод сист, опер сред/ур
			S130301	Инф жен репрод сист, перитонит, ..
		БДК13	D13MD01	Гинекол бол, до сут, опер
N73.1	Хронический параметрит и тазовый целлюлит	13M03	T130301	Инф жен репрод сист
			S130304	Инф жен репрод сист, опер низк/ур
			S130303	Инф жен репрод сист, перитонит, ..
			S130302	Инф жен репрод сист, опер сред/ур
			S130301	Инф жен репрод сист, перитонит, ..
		БДК13	D13MD01	Гинекол бол, до сут, опер
N73.2	Параметрит и тазовый целлюлит неуточненные	13M03	T130301	Инф жен репрод сист
			S130304	Инф жен репрод сист, опер низк/ур
			S130303	Инф жен репрод сист, перитонит, ..
			S130302	Инф жен репрод сист, опер сред/ур

N73.2	Параметрит и тазовый целлюлит неуточненные	13M03	S130301	Инф жен репрод сист, перитонит, ..
		БДК13	D13MD01	Гинекол бол, до сут, опер
N73.3	Острый тазовый перитонит у женщин	13M03	T130301	Инф жен репрод сист
			S130304	Инф жен репрод сист, опер низк/ур
			S130303	Инф жен репрод сист, перитонит, ..
			S130302	Инф жен репрод сист, опер сред/ур
			S130301	Инф жен репрод сист, перитонит, ..
		БДК13	D13MD01	Гинекол бол, до сут, опер
N73.4	Хронический тазовый перитонит у женщин	13M03	T130301	Инф жен репрод сист
			S130304	Инф жен репрод сист, опер низк/ур
			S130303	Инф жен репрод сист, перитонит, ..
			S130302	Инф жен репрод сист, опер сред/ур
			S130301	Инф жен репрод сист, перитонит, ..
		БДК13	D13MD01	Гинекол бол, до сут, опер
N73.5	Тазовый перитонит у женщин неуточненный	13M03	T130301	Инф жен репрод сист
			S130304	Инф жен репрод сист, опер низк/ур
			S130303	Инф жен репрод сист, перитонит, ..
			S130302	Инф жен репрод сист, опер сред/ур
			S130301	Инф жен репрод сист, перитонит, ..
		БДК13	D13MD01	Гинекол бол, до сут, опер
N73.6	Тазовые перитонеальные спайки у женщин	13M99	T139901	НМЦ и др забол жен репрод сист
			S139903	НМЦ и др забол жен репрод сист, ..
			S139902	НМЦ и др забол жен репрод сист, ..
			S139901	НМЦ и др забол жен репрод сист, ..
		БДК13	D13MD01	Гинекол бол, до сут, опер
N73.8	Другие уточненные воспалительные болезни женских тазовых органов	13M03	T130301	Инф жен репрод сист
			S130304	Инф жен репрод сист, опер низк/ур
			S130303	Инф жен репрод сист, перитонит, ..
			S130302	Инф жен репрод сист, опер сред/ур
			S130301	Инф жен репрод сист, перитонит, ..
		БДК13	D13MD01	Гинекол бол, до сут, опер
N73.9	Воспалительная болезнь женских тазовых органов неуточненная	13M03	T130301	Инф жен репрод сист
			S130304	Инф жен репрод сист, опер низк/ур
			S130303	Инф жен репрод сист, перитонит, ..
			S130302	Инф жен репрод сист, опер сред/ур
			S130301	Инф жен репрод сист, перитонит, ..
		БДК13	D13MD01	Гинекол бол, до сут, опер
N74.2	Воспалительные болезни женских тазовых органов, вызванные сифилисом	13M03	T130301	Инф жен репрод сист
			S130304	Инф жен репрод сист, опер низк/ур
			S130303	Инф жен репрод сист, перитонит, ..
			S130302	Инф жен репрод сист, опер сред/ур
			S130301	Инф жен репрод сист, перитонит, ..
		БДК13	D13MD01	Гинекол бол, до сут, опер
N74.3	Гонококковые воспалительные болезни женских тазовых органов	13M03	T130301	Инф жен репрод сист
			S130304	Инф жен репрод сист, опер низк/ур
			S130303	Инф жен репрод сист, перитонит, ..
			S130302	Инф жен репрод сист, опер сред/ур
			S130301	Инф жен репрод сист, перитонит, ..
		БДК13	D13MD01	Гинекол бол, до сут, опер
N74.4	Воспалительные болезни женских тазовых органов, вызванные хламидиями	13M03	T130301	Инф жен репрод сист
			S130304	Инф жен репрод сист, опер низк/ур

N74.4	Воспалительные болезни женских тазовых органов, вызванные хламидиями	13M03	S130303	Инф жен репрод сист, перитонит, ..
			S130302	Инф жен репрод сист, опер сред/ур
			S130301	Инф жен репрод сист, перитонит, ..
		БДК13	D13MD01	Гинекол бол, до сут, опер
N74.8	Воспалительные болезни женских тазовых органов при других болезнях, классифицированных в других	13M03	T130301	Инф жен репрод сист
			S130304	Инф жен репрод сист, опер низк/ур
			S130303	Инф жен репрод сист, перитонит, ..
			S130302	Инф жен репрод сист, опер сред/ур
			S130301	Инф жен репрод сист, перитонит, ..
		БДК13	D13MD01	Гинекол бол, до сут, опер
N75.0	Киста бартолиновой железы	13M99	T139901	НМЦ и др забол жен репрод сист
			S139903	НМЦ и др забол жен репрод сист, ..
			S139902	НМЦ и др забол жен репрод сист, ..
			S139901	НМЦ и др забол жен репрод сист, ..
		БДК13	D13MD01	Гинекол бол, до сут, опер
N75.1	Абсцесс бартолиновой железы	13M03	T130301	Инф жен репрод сист
			S130304	Инф жен репрод сист, опер низк/ур
			S130303	Инф жен репрод сист, перитонит, ..
			S130302	Инф жен репрод сист, опер сред/ур
			S130301	Инф жен репрод сист, перитонит, ..
		БДК13	D13MD01	Гинекол бол, до сут, опер
N75.8	Другие болезни бартолиновой железы	13M99	T139901	НМЦ и др забол жен репрод сист
			S139903	НМЦ и др забол жен репрод сист, ..
			S139902	НМЦ и др забол жен репрод сист, ..
			S139901	НМЦ и др забол жен репрод сист, ..
		БДК13	D13MD01	Гинекол бол, до сут, опер
N75.9	Болезнь бартолиновой железы неуточненная	13M99	T139901	НМЦ и др забол жен репрод сист
			S139903	НМЦ и др забол жен репрод сист, ..
			S139902	НМЦ и др забол жен репрод сист, ..
			S139901	НМЦ и др забол жен репрод сист, ..
		БДК13	D13MD01	Гинекол бол, до сут, опер
N76.0	Острый вагинит	13M03	T130301	Инф жен репрод сист
			S130304	Инф жен репрод сист, опер низк/ур
			S130303	Инф жен репрод сист, перитонит, ..
			S130302	Инф жен репрод сист, опер сред/ур
			S130301	Инф жен репрод сист, перитонит, ..
		БДК13	D13MD01	Гинекол бол, до сут, опер
N76.1	Подострый и хронический вагинит	13M03	T130301	Инф жен репрод сист
			S130304	Инф жен репрод сист, опер низк/ур
			S130303	Инф жен репрод сист, перитонит, ..
			S130302	Инф жен репрод сист, опер сред/ур
			S130301	Инф жен репрод сист, перитонит, ..
		БДК13	D13MD01	Гинекол бол, до сут, опер
N76.2	Острый вульвит	13M03	T130301	Инф жен репрод сист
			S130304	Инф жен репрод сист, опер низк/ур
			S130303	Инф жен репрод сист, перитонит, ..
			S130302	Инф жен репрод сист, опер сред/ур
			S130301	Инф жен репрод сист, перитонит, ..
		БДК13	D13MD01	Гинекол бол, до сут, опер
N76.3	Подострый и хронический вульвит	13M03	T130301	Инф жен репрод сист
			S130304	Инф жен репрод сист, опер низк/ур

N76.3	Подострый и хронический вульвит	13M03	S130303	Инф жен репрод сист, перитонит, ..
			S130302	Инф жен репрод сист, опер сред/ур
			S130301	Инф жен репрод сист, перитонит, ..
		БДК13	D13MD01	Гинекол бол, до сут, опер
N76.4	Абсцесс вульвы	13M03	T130301	Инф жен репрод сист
			S130304	Инф жен репрод сист, опер низк/ур
			S130303	Инф жен репрод сист, перитонит, ..
			S130302	Инф жен репрод сист, опер сред/ур
			S130301	Инф жен репрод сист, перитонит, ..
		БДК13	D13MD01	Гинекол бол, до сут, опер
N76.5	Изъязвление влагалища	13M03	T130301	Инф жен репрод сист
			S130304	Инф жен репрод сист, опер низк/ур
			S130303	Инф жен репрод сист, перитонит, ..
			S130302	Инф жен репрод сист, опер сред/ур
			S130301	Инф жен репрод сист, перитонит, ..
		БДК13	D13MD01	Гинекол бол, до сут, опер
N76.6	Изъязвление вульвы	13M99	T139901	НМЦ и др забол жен репрод сист
			S139903	НМЦ и др забол жен репрод сист, ..
			S139902	НМЦ и др забол жен репрод сист, ..
			S139901	НМЦ и др забол жен репрод сист, ..
		БДК13	D13MD01	Гинекол бол, до сут, опер
N76.8	Другие уточненные воспалительные болезни влагалища и вульвы	13M03	T130301	Инф жен репрод сист
			S130304	Инф жен репрод сист, опер низк/ур
			S130303	Инф жен репрод сист, перитонит, ..
			S130302	Инф жен репрод сист, опер сред/ур
			S130301	Инф жен репрод сист, перитонит, ..
		БДК13	D13MD01	Гинекол бол, до сут, опер
N77.0	Изъязвление вульвы при инфекционных и паразитарных болезнях, классифицированных в других рубрика	13M03	T130301	Инф жен репрод сист
			S130304	Инф жен репрод сист, опер низк/ур
			S130303	Инф жен репрод сист, перитонит, ..
			S130302	Инф жен репрод сист, опер сред/ур
			S130301	Инф жен репрод сист, перитонит, ..
		БДК13	D13MD01	Гинекол бол, до сут, опер
N77.1	Вагинит, вульвит и вульвовагинит при инфекционных и паразитарных болезнях, классифицированных в других рубриках	13M03	T130301	Инф жен репрод сист
			S130304	Инф жен репрод сист, опер низк/ур
			S130303	Инф жен репрод сист, перитонит, ..
			S130302	Инф жен репрод сист, опер сред/ур
			S130301	Инф жен репрод сист, перитонит, ..
		БДК13	D13MD01	Гинекол бол, до сут, опер
N77.8	Изъязвление и воспаление вульвы и влагалища при других болезнях, классифицированных в других рубриках	13M99	T139901	НМЦ и др забол жен репрод сист
			S139903	НМЦ и др забол жен репрод сист, ..
			S139902	НМЦ и др забол жен репрод сист, ..
			S139901	НМЦ и др забол жен репрод сист, ..
		БДК13	D13MD01	Гинекол бол, до сут, опер
N80.0	Эндометриоз матки	13M99	T139901	НМЦ и др забол жен репрод сист
			S139903	НМЦ и др забол жен репрод сист, ..
			S139902	НМЦ и др забол жен репрод сист, ..
			S139901	НМЦ и др забол жен репрод сист, ..
		БДК13	D13MD01	Гинекол бол, до сут, опер
N80.1	Эндометриоз яичников	13M99	T139901	НМЦ и др забол жен репрод сист
			S139903	НМЦ и др забол жен репрод сист, ..

N80.1	Эндометриоз яичников	13M99	S139902	НМЦ и др забол жен репрод сист, ..
			S139901	НМЦ и др забол жен репрод сист, ..
		БДК13	D13MD01	Гинекол бол, до сут, опер
N80.2	Эндометриоз маточной трубы	13M99	T139901	НМЦ и др забол жен репрод сист
			S139903	НМЦ и др забол жен репрод сист, ..
			S139902	НМЦ и др забол жен репрод сист, ..
			S139901	НМЦ и др забол жен репрод сист, ..
		БДК13	D13MD01	Гинекол бол, до сут, опер
N80.3	Эндометриоз тазовой брюшины	13M99	T139901	НМЦ и др забол жен репрод сист
			S139903	НМЦ и др забол жен репрод сист, ..
			S139902	НМЦ и др забол жен репрод сист, ..
			S139901	НМЦ и др забол жен репрод сист, ..
		БДК13	D13MD01	Гинекол бол, до сут, опер
N80.4	Эндометриоз ректовагинальной перегородки и влагалища	13M99	T139901	НМЦ и др забол жен репрод сист
			S139903	НМЦ и др забол жен репрод сист, ..
			S139902	НМЦ и др забол жен репрод сист, ..
			S139901	НМЦ и др забол жен репрод сист, ..
		БДК13	D13MD01	Гинекол бол, до сут, опер
N80.8	Другой эндометриоз	13M99	T139901	НМЦ и др забол жен репрод сист
			S139903	НМЦ и др забол жен репрод сист, ..
			S139902	НМЦ и др забол жен репрод сист, ..
			S139901	НМЦ и др забол жен репрод сист, ..
		БДК13	D13MD01	Гинекол бол, до сут, опер
N80.9	Эндометриоз неуточненный	13M99	T139901	НМЦ и др забол жен репрод сист
			S139903	НМЦ и др забол жен репрод сист, ..
			S139902	НМЦ и др забол жен репрод сист, ..
			S139901	НМЦ и др забол жен репрод сист, ..
		БДК13	D13MD01	Гинекол бол, до сут, опер
N81.0	Уретроцеле у женщин	13M99	T139901	НМЦ и др забол жен репрод сист
			S139903	НМЦ и др забол жен репрод сист, ..
			S139902	НМЦ и др забол жен репрод сист, ..
			S139901	НМЦ и др забол жен репрод сист, ..
		БДК13	D13MD01	Гинекол бол, до сут, опер
N81.1	Цистоцеле	13M99	T139901	НМЦ и др забол жен репрод сист
			S139903	НМЦ и др забол жен репрод сист, ..
			S139902	НМЦ и др забол жен репрод сист, ..
			S139901	НМЦ и др забол жен репрод сист, ..
		БДК13	D13MD01	Гинекол бол, до сут, опер
N81.2	Неполное выпадение матки и влагалища	13M99	T139901	НМЦ и др забол жен репрод сист
			S139903	НМЦ и др забол жен репрод сист, ..
			S139902	НМЦ и др забол жен репрод сист, ..
			S139901	НМЦ и др забол жен репрод сист, ..
		БДК13	D13MD01	Гинекол бол, до сут, опер
N81.3	Полное выпадение матки и влагалища	13M99	T139901	НМЦ и др забол жен репрод сист
			S139903	НМЦ и др забол жен репрод сист, ..
			S139902	НМЦ и др забол жен репрод сист, ..
			S139901	НМЦ и др забол жен репрод сист, ..
		БДК13	D13MD01	Гинекол бол, до сут, опер
N81.4	Выпадение матки и влагалища неуточненное	13M99	T139901	НМЦ и др забол жен репрод сист
			S139903	НМЦ и др забол жен репрод сист, ..
			S139902	НМЦ и др забол жен репрод сист, ..

N81.4	Выпадение матки и влагалища неуточненное	13M99	S139901	НМЦ и др забол жен репрод сист, ..
		БДК13	D13MD01	Гинекол бол, до сут, опер
N81.5	Эритроцеле влагалища	13M99	T139901	НМЦ и др забол жен репрод сист
			S139903	НМЦ и др забол жен репрод сист, ..
			S139902	НМЦ и др забол жен репрод сист, ..
			S139901	НМЦ и др забол жен репрод сист, ..
		БДК13	D13MD01	Гинекол бол, до сут, опер
N81.6	Ректоцеле	13M99	T139901	НМЦ и др забол жен репрод сист
			S139903	НМЦ и др забол жен репрод сист, ..
			S139902	НМЦ и др забол жен репрод сист, ..
			S139901	НМЦ и др забол жен репрод сист, ..
		БДК13	D13MD01	Гинекол бол, до сут, опер
N81.8	Другие формы выпадения женских половых органов	13M99	T139901	НМЦ и др забол жен репрод сист
			S139903	НМЦ и др забол жен репрод сист, ..
			S139902	НМЦ и др забол жен репрод сист, ..
			S139901	НМЦ и др забол жен репрод сист, ..
		БДК13	D13MD01	Гинекол бол, до сут, опер
N81.9	Выпадение женских половых органов неуточненное	13M99	T139901	НМЦ и др забол жен репрод сист
			S139903	НМЦ и др забол жен репрод сист, ..
			S139902	НМЦ и др забол жен репрод сист, ..
			S139901	НМЦ и др забол жен репрод сист, ..
		БДК13	D13MD01	Гинекол бол, до сут, опер
N82.0	Пузырно-влагалищный свищ	13M99	T139901	НМЦ и др забол жен репрод сист
			S139903	НМЦ и др забол жен репрод сист, ..
			S139902	НМЦ и др забол жен репрод сист, ..
			S139901	НМЦ и др забол жен репрод сист, ..
		БДК13	D13MD01	Гинекол бол, до сут, опер
N82.1	Другие свищи женских мочеполовых путей	13M99	T139901	НМЦ и др забол жен репрод сист
			S139903	НМЦ и др забол жен репрод сист, ..
			S139902	НМЦ и др забол жен репрод сист, ..
			S139901	НМЦ и др забол жен репрод сист, ..
		БДК13	D13MD01	Гинекол бол, до сут, опер
N82.5	Свищи генитально-кожные у женщин	13M99	T139901	НМЦ и др забол жен репрод сист
			S139903	НМЦ и др забол жен репрод сист, ..
			S139902	НМЦ и др забол жен репрод сист, ..
			S139901	НМЦ и др забол жен репрод сист, ..
		БДК13	D13MD01	Гинекол бол, до сут, опер
N82.8	Другие свищи женских половых органов	13M99	T139901	НМЦ и др забол жен репрод сист
			S139903	НМЦ и др забол жен репрод сист, ..
			S139902	НМЦ и др забол жен репрод сист, ..
			S139901	НМЦ и др забол жен репрод сист, ..
		БДК13	D13MD01	Гинекол бол, до сут, опер
N82.9	Свищ женских половых органов неуточненный	13M99	T139901	НМЦ и др забол жен репрод сист
			S139903	НМЦ и др забол жен репрод сист, ..
			S139902	НМЦ и др забол жен репрод сист, ..
			S139901	НМЦ и др забол жен репрод сист, ..
		БДК13	D13MD01	Гинекол бол, до сут, опер
N83.0	Фолликулярная киста яичника	13M99	T139901	НМЦ и др забол жен репрод сист
			S139903	НМЦ и др забол жен репрод сист, ..
			S139902	НМЦ и др забол жен репрод сист, ..
			S139901	НМЦ и др забол жен репрод сист, ..

N83.0	Фолликулярная киста яичника	БДК13	D13MD01	Гинекол бол, до сут, опер
N83.1	Киста желтого тела	13M99	T139901	НМЦ и др забол жен репрод сист
			S139903	НМЦ и др забол жен репрод сист, ..
			S139902	НМЦ и др забол жен репрод сист, ..
			S139901	НМЦ и др забол жен репрод сист, ..
		БДК13	D13MD01	Гинекол бол, до сут, опер
N83.2	Другие и неуточненные кисты яичника	13M99	T139901	НМЦ и др забол жен репрод сист
			S139903	НМЦ и др забол жен репрод сист, ..
			S139902	НМЦ и др забол жен репрод сист, ..
			S139901	НМЦ и др забол жен репрод сист, ..
		БДК13	D13MD01	Гинекол бол, до сут, опер
N83.3	Приобретенная атрофия яичника и маточной трубы	13M99	T139901	НМЦ и др забол жен репрод сист
			S139903	НМЦ и др забол жен репрод сист, ..
			S139902	НМЦ и др забол жен репрод сист, ..
			S139901	НМЦ и др забол жен репрод сист, ..
		БДК13	D13MD01	Гинекол бол, до сут, опер
N83.4	Выпадение и грыжа яичника и маточной трубы	13M99	T139901	НМЦ и др забол жен репрод сист
			S139903	НМЦ и др забол жен репрод сист, ..
			S139902	НМЦ и др забол жен репрод сист, ..
			S139901	НМЦ и др забол жен репрод сист, ..
		БДК13	D13MD01	Гинекол бол, до сут, опер
N83.5	Перекручивание яичника, ножки яичника и маточной трубы	13M99	T139901	НМЦ и др забол жен репрод сист
			S139903	НМЦ и др забол жен репрод сист, ..
			S139902	НМЦ и др забол жен репрод сист, ..
			S139901	НМЦ и др забол жен репрод сист, ..
		БДК13	D13MD01	Гинекол бол, до сут, опер
N83.6	Гематосальпинкс	13M99	T139901	НМЦ и др забол жен репрод сист
			S139903	НМЦ и др забол жен репрод сист, ..
			S139902	НМЦ и др забол жен репрод сист, ..
			S139901	НМЦ и др забол жен репрод сист, ..
		БДК13	D13MD01	Гинекол бол, до сут, опер
N83.7	Гематома широкой связки матки	13M99	T139901	НМЦ и др забол жен репрод сист
			S139903	НМЦ и др забол жен репрод сист, ..
			S139902	НМЦ и др забол жен репрод сист, ..
			S139901	НМЦ и др забол жен репрод сист, ..
		БДК13	D13MD01	Гинекол бол, до сут, опер
N83.8	Другие невоспалительные болезни яичника, маточной трубы и широкой связки матки	13M99	T139901	НМЦ и др забол жен репрод сист
			S139903	НМЦ и др забол жен репрод сист, ..
			S139902	НМЦ и др забол жен репрод сист, ..
			S139901	НМЦ и др забол жен репрод сист, ..
		БДК13	D13MD01	Гинекол бол, до сут, опер
N83.9	Невоспалительная болезнь яичника, маточной трубы и широкой связки матки неуточненная	13M99	T139901	НМЦ и др забол жен репрод сист
			S139903	НМЦ и др забол жен репрод сист, ..
			S139902	НМЦ и др забол жен репрод сист, ..
			S139901	НМЦ и др забол жен репрод сист, ..
		БДК13	D13MD01	Гинекол бол, до сут, опер
N84.0	Полип тела матки	13M99	T139901	НМЦ и др забол жен репрод сист
			S139903	НМЦ и др забол жен репрод сист, ..
			S139902	НМЦ и др забол жен репрод сист, ..
			S139901	НМЦ и др забол жен репрод сист, ..
		БДК13	D13MD01	Гинекол бол, до сут, опер

N84.1	Полип шейки матки	13M99	T139901	НМЦ и др забол жен репрод сист
			S139903	НМЦ и др забол жен репрод сист, ..
			S139902	НМЦ и др забол жен репрод сист, ..
			S139901	НМЦ и др забол жен репрод сист, ..
		БДК13	D13MD01	Гинекол бол, до сут, опер
N84.2	Полип влагалища	13M99	T139901	НМЦ и др забол жен репрод сист
			S139903	НМЦ и др забол жен репрод сист, ..
			S139902	НМЦ и др забол жен репрод сист, ..
			S139901	НМЦ и др забол жен репрод сист, ..
		БДК13	D13MD01	Гинекол бол, до сут, опер
N84.3	Полип вульвы	13M99	T139901	НМЦ и др забол жен репрод сист
			S139903	НМЦ и др забол жен репрод сист, ..
			S139902	НМЦ и др забол жен репрод сист, ..
			S139901	НМЦ и др забол жен репрод сист, ..
		БДК13	D13MD01	Гинекол бол, до сут, опер
N84.8	Полип других отделов женских половых органов	13M99	T139901	НМЦ и др забол жен репрод сист
			S139903	НМЦ и др забол жен репрод сист, ..
			S139902	НМЦ и др забол жен репрод сист, ..
			S139901	НМЦ и др забол жен репрод сист, ..
		БДК13	D13MD01	Гинекол бол, до сут, опер
N84.9	Полип женских половых органов неуточненный	13M99	T139901	НМЦ и др забол жен репрод сист
			S139903	НМЦ и др забол жен репрод сист, ..
			S139902	НМЦ и др забол жен репрод сист, ..
			S139901	НМЦ и др забол жен репрод сист, ..
		БДК13	D13MD01	Гинекол бол, до сут, опер
N85.0	Железистая гиперплазия эндометрия	13M99	T139901	НМЦ и др забол жен репрод сист
			S139903	НМЦ и др забол жен репрод сист, ..
			S139902	НМЦ и др забол жен репрод сист, ..
			S139901	НМЦ и др забол жен репрод сист, ..
		БДК13	D13MD01	Гинекол бол, до сут, опер
N85.1	Аденоматозная гиперплазия эндометрия	13M99	T139901	НМЦ и др забол жен репрод сист
			S139903	НМЦ и др забол жен репрод сист, ..
			S139902	НМЦ и др забол жен репрод сист, ..
			S139901	НМЦ и др забол жен репрод сист, ..
		БДК13	D13MD01	Гинекол бол, до сут, опер
N85.2	Гипертрофия матки	13M99	T139901	НМЦ и др забол жен репрод сист
			S139903	НМЦ и др забол жен репрод сист, ..
			S139902	НМЦ и др забол жен репрод сист, ..
			S139901	НМЦ и др забол жен репрод сист, ..
		БДК13	D13MD01	Гинекол бол, до сут, опер
N85.3	Субинволюция матки	13M99	T139901	НМЦ и др забол жен репрод сист
			S139903	НМЦ и др забол жен репрод сист, ..
			S139902	НМЦ и др забол жен репрод сист, ..
			S139901	НМЦ и др забол жен репрод сист, ..
		БДК13	D13MD01	Гинекол бол, до сут, опер
N85.4	Неправильное положение матки	13M99	T139901	НМЦ и др забол жен репрод сист
			S139903	НМЦ и др забол жен репрод сист, ..
			S139902	НМЦ и др забол жен репрод сист, ..
			S139901	НМЦ и др забол жен репрод сист, ..
		БДК13	D13MD01	Гинекол бол, до сут, опер
N85.5	Выворот матки	13M99	T139901	НМЦ и др забол жен репрод сист

N85.5	Выворот матки	13M99	S139903	НМЦ и др забол жен репрод сист, ..
			S139902	НМЦ и др забол жен репрод сист, ..
			S139901	НМЦ и др забол жен репрод сист, ..
		БДК13	D13MD01	Гинекол бол, до сут, опер
N85.6	Внутриматочные синехии	13M99	T139901	НМЦ и др забол жен репрод сист
			S139903	НМЦ и др забол жен репрод сист, ..
			S139902	НМЦ и др забол жен репрод сист, ..
			S139901	НМЦ и др забол жен репрод сист, ..
		БДК13	D13MD01	Гинекол бол, до сут, опер
N85.7	Гематометра	13M99	T139901	НМЦ и др забол жен репрод сист
			S139903	НМЦ и др забол жен репрод сист, ..
			S139902	НМЦ и др забол жен репрод сист, ..
			S139901	НМЦ и др забол жен репрод сист, ..
		БДК13	D13MD01	Гинекол бол, до сут, опер
N85.8	Другие уточненные невоспалительные болезни матки, за исключением шейки матки	13M99	T139901	НМЦ и др забол жен репрод сист
			S139903	НМЦ и др забол жен репрод сист, ..
			S139902	НМЦ и др забол жен репрод сист, ..
			S139901	НМЦ и др забол жен репрод сист, ..
		БДК13	D13MD01	Гинекол бол, до сут, опер
N85.9	Невоспалительная болезнь матки, за исключением шейки матки, неуточненная	13M99	T139901	НМЦ и др забол жен репрод сист
			S139903	НМЦ и др забол жен репрод сист, ..
			S139902	НМЦ и др забол жен репрод сист, ..
			S139901	НМЦ и др забол жен репрод сист, ..
		БДК13	D13MD01	Гинекол бол, до сут, опер
N86	Эрозия и эктропион шейки матки	13M99	T139901	НМЦ и др забол жен репрод сист
			S139903	НМЦ и др забол жен репрод сист, ..
			S139902	НМЦ и др забол жен репрод сист, ..
			S139901	НМЦ и др забол жен репрод сист, ..
		БДК13	D13MD01	Гинекол бол, до сут, опер
N87.0	Слабовыраженная дисплазия шейки матки	13M99	T139901	НМЦ и др забол жен репрод сист
			S139903	НМЦ и др забол жен репрод сист, ..
			S139902	НМЦ и др забол жен репрод сист, ..
			S139901	НМЦ и др забол жен репрод сист, ..
		БДК13	D13MD01	Гинекол бол, до сут, опер
N87.1	Умеренная дисплазия шейки матки	13M99	T139901	НМЦ и др забол жен репрод сист
			S139903	НМЦ и др забол жен репрод сист, ..
			S139902	НМЦ и др забол жен репрод сист, ..
			S139901	НМЦ и др забол жен репрод сист, ..
		БДК13	D13MD01	Гинекол бол, до сут, опер
N87.2	Резко выраженная дисплазия шейки матки, не классифицированная в других рубриках	13M99	T139901	НМЦ и др забол жен репрод сист
			S139903	НМЦ и др забол жен репрод сист, ..
			S139902	НМЦ и др забол жен репрод сист, ..
			S139901	НМЦ и др забол жен репрод сист, ..
		БДК13	D13MD01	Гинекол бол, до сут, опер
N87.9	Дисплазия шейки матки неуточненная	13M99	T139901	НМЦ и др забол жен репрод сист
			S139903	НМЦ и др забол жен репрод сист, ..
			S139902	НМЦ и др забол жен репрод сист, ..
			S139901	НМЦ и др забол жен репрод сист, ..
		БДК13	D13MD01	Гинекол бол, до сут, опер
N88.0	Лейкоплакия шейки матки	13M99	T139901	НМЦ и др забол жен репрод сист
			S139903	НМЦ и др забол жен репрод сист, ..

N88.0	Лейкоплакия шейки матки	13M99	S139902	НМЦ и др забол жен репрод сист, ..
			S139901	НМЦ и др забол жен репрод сист, ..
		БДК13	D13MD01	Гинекол бол, до сут, опер
N88.1	Старый разрыв шейки матки	13M99	T139901	НМЦ и др забол жен репрод сист
			S139903	НМЦ и др забол жен репрод сист, ..
			S139902	НМЦ и др забол жен репрод сист, ..
			S139901	НМЦ и др забол жен репрод сист, ..
		БДК13	D13MD01	Гинекол бол, до сут, опер
N88.2	Стриктура и стеноз шейки матки	13M99	T139901	НМЦ и др забол жен репрод сист
			S139903	НМЦ и др забол жен репрод сист, ..
			S139902	НМЦ и др забол жен репрод сист, ..
			S139901	НМЦ и др забол жен репрод сист, ..
		БДК13	D13MD01	Гинекол бол, до сут, опер
N88.3	Недостаточность шейки матки	13M99	T139901	НМЦ и др забол жен репрод сист
			S139903	НМЦ и др забол жен репрод сист, ..
			S139902	НМЦ и др забол жен репрод сист, ..
			S139901	НМЦ и др забол жен репрод сист, ..
		БДК13	D13MD01	Гинекол бол, до сут, опер
N88.4	Гипертрофическое удлинение шейки матки	13M99	T139901	НМЦ и др забол жен репрод сист
			S139903	НМЦ и др забол жен репрод сист, ..
			S139902	НМЦ и др забол жен репрод сист, ..
			S139901	НМЦ и др забол жен репрод сист, ..
		БДК13	D13MD01	Гинекол бол, до сут, опер
N88.8	Другие уточненные невоспалительные болезни шейки матки	13M99	T139901	НМЦ и др забол жен репрод сист
			S139903	НМЦ и др забол жен репрод сист, ..
			S139902	НМЦ и др забол жен репрод сист, ..
			S139901	НМЦ и др забол жен репрод сист, ..
		БДК13	D13MD01	Гинекол бол, до сут, опер
N88.9	Невоспалительная болезнь шейки матки неуточненная	13M99	T139901	НМЦ и др забол жен репрод сист
			S139903	НМЦ и др забол жен репрод сист, ..
			S139902	НМЦ и др забол жен репрод сист, ..
			S139901	НМЦ и др забол жен репрод сист, ..
		БДК13	D13MD01	Гинекол бол, до сут, опер
N89.0	Слабовыраженная дисплазия влагалища	13M99	T139901	НМЦ и др забол жен репрод сист
			S139903	НМЦ и др забол жен репрод сист, ..
			S139902	НМЦ и др забол жен репрод сист, ..
			S139901	НМЦ и др забол жен репрод сист, ..
		БДК13	D13MD01	Гинекол бол, до сут, опер
N89.1	Умеренная дисплазия влагалища	13M99	T139901	НМЦ и др забол жен репрод сист
			S139903	НМЦ и др забол жен репрод сист, ..
			S139902	НМЦ и др забол жен репрод сист, ..
			S139901	НМЦ и др забол жен репрод сист, ..
		БДК13	D13MD01	Гинекол бол, до сут, опер
N89.2	Резко выраженная дисплазия влагалища, не классифицированная в других рубриках	13M99	T139901	НМЦ и др забол жен репрод сист
			S139903	НМЦ и др забол жен репрод сист, ..
			S139902	НМЦ и др забол жен репрод сист, ..
			S139901	НМЦ и др забол жен репрод сист, ..
		БДК13	D13MD01	Гинекол бол, до сут, опер
N89.3	Дисплазия влагалища неуточненная	13M99	T139901	НМЦ и др забол жен репрод сист
			S139903	НМЦ и др забол жен репрод сист, ..
			S139902	НМЦ и др забол жен репрод сист, ..

N89.3	Дисплазия влагалища неуточненная	13M99	S139901	НМЦ и др забол жен репрод сист, ..
		БДК13	D13MD01	Гинекол бол, до сут, опер
N89.4	Лейкоплакия влагалища	13M99	T139901	НМЦ и др забол жен репрод сист
			S139903	НМЦ и др забол жен репрод сист, ..
			S139902	НМЦ и др забол жен репрод сист, ..
			S139901	НМЦ и др забол жен репрод сист, ..
		БДК13	D13MD01	Гинекол бол, до сут, опер
N89.5	Стриктура и атрезия влагалища	13M99	T139901	НМЦ и др забол жен репрод сист
			S139903	НМЦ и др забол жен репрод сист, ..
			S139902	НМЦ и др забол жен репрод сист, ..
			S139901	НМЦ и др забол жен репрод сист, ..
		БДК13	D13MD01	Гинекол бол, до сут, опер
N89.6	Плотная девственная плева	13M99	T139901	НМЦ и др забол жен репрод сист
			S139903	НМЦ и др забол жен репрод сист, ..
			S139902	НМЦ и др забол жен репрод сист, ..
			S139901	НМЦ и др забол жен репрод сист, ..
		БДК13	D13MD01	Гинекол бол, до сут, опер
N89.7	Гематокольпос	13M99	T139901	НМЦ и др забол жен репрод сист
			S139903	НМЦ и др забол жен репрод сист, ..
			S139902	НМЦ и др забол жен репрод сист, ..
			S139901	НМЦ и др забол жен репрод сист, ..
		БДК13	D13MD01	Гинекол бол, до сут, опер
N89.8	Другие уточненные невоспалительные болезни влагалища	13M99	T139901	НМЦ и др забол жен репрод сист
			S139903	НМЦ и др забол жен репрод сист, ..
			S139902	НМЦ и др забол жен репрод сист, ..
			S139901	НМЦ и др забол жен репрод сист, ..
		БДК13	D13MD01	Гинекол бол, до сут, опер
N89.9	Невоспалительная болезнь влагалища неуточненная	13M99	T139901	НМЦ и др забол жен репрод сист
			S139903	НМЦ и др забол жен репрод сист, ..
			S139902	НМЦ и др забол жен репрод сист, ..
			S139901	НМЦ и др забол жен репрод сист, ..
		БДК13	D13MD01	Гинекол бол, до сут, опер
N90.0	Слабовыраженная дисплазия вульвы	13M99	T139901	НМЦ и др забол жен репрод сист
			S139903	НМЦ и др забол жен репрод сист, ..
			S139902	НМЦ и др забол жен репрод сист, ..
			S139901	НМЦ и др забол жен репрод сист, ..
		БДК13	D13MD01	Гинекол бол, до сут, опер
N90.1	Умеренная дисплазия вульвы	13M99	T139901	НМЦ и др забол жен репрод сист
			S139903	НМЦ и др забол жен репрод сист, ..
			S139902	НМЦ и др забол жен репрод сист, ..
			S139901	НМЦ и др забол жен репрод сист, ..
		БДК13	D13MD01	Гинекол бол, до сут, опер
N90.2	Резко выраженная дисплазия вульвы, не классифицированная в других рубриках	13M99	T139901	НМЦ и др забол жен репрод сист
			S139903	НМЦ и др забол жен репрод сист, ..
			S139902	НМЦ и др забол жен репрод сист, ..
			S139901	НМЦ и др забол жен репрод сист, ..
		БДК13	D13MD01	Гинекол бол, до сут, опер
N90.3	Дисплазия вульвы неуточненная	13M99	T139901	НМЦ и др забол жен репрод сист
			S139903	НМЦ и др забол жен репрод сист, ..
			S139902	НМЦ и др забол жен репрод сист, ..
			S139901	НМЦ и др забол жен репрод сист, ..

N90.3	Дисплазия вульвы неуточненная	БДК13	D13MD01	Гинекол бол, до сут, опер
N90.4	Лейкоплакия вульвы	13M99	T139901	НМЦ и др забол жен репрод сист
			S139903	НМЦ и др забол жен репрод сист, ..
			S139902	НМЦ и др забол жен репрод сист, ..
			S139901	НМЦ и др забол жен репрод сист, ..
		БДК13	D13MD01	Гинекол бол, до сут, опер
N90.5	Атрофия вульвы	13M99	T139901	НМЦ и др забол жен репрод сист
			S139903	НМЦ и др забол жен репрод сист, ..
			S139902	НМЦ и др забол жен репрод сист, ..
			S139901	НМЦ и др забол жен репрод сист, ..
		БДК13	D13MD01	Гинекол бол, до сут, опер
N90.6	Гипертрофия вульвы	13M99	T139901	НМЦ и др забол жен репрод сист
			S139903	НМЦ и др забол жен репрод сист, ..
			S139902	НМЦ и др забол жен репрод сист, ..
			S139901	НМЦ и др забол жен репрод сист, ..
		БДК13	D13MD01	Гинекол бол, до сут, опер
N90.7	Киста вульвы	13M99	T139901	НМЦ и др забол жен репрод сист
			S139903	НМЦ и др забол жен репрод сист, ..
			S139902	НМЦ и др забол жен репрод сист, ..
			S139901	НМЦ и др забол жен репрод сист, ..
		БДК13	D13MD01	Гинекол бол, до сут, опер
N90.8	Другие уточненные невоспалительные болезни вульвы и промежности	13M99	T139901	НМЦ и др забол жен репрод сист
			S139903	НМЦ и др забол жен репрод сист, ..
			S139902	НМЦ и др забол жен репрод сист, ..
			S139901	НМЦ и др забол жен репрод сист, ..
		БДК13	D13MD01	Гинекол бол, до сут, опер
N90.9	Невоспалительная болезнь вульвы и промежности неуточненная	13M99	T139901	НМЦ и др забол жен репрод сист
			S139903	НМЦ и др забол жен репрод сист, ..
			S139902	НМЦ и др забол жен репрод сист, ..
			S139901	НМЦ и др забол жен репрод сист, ..
		БДК13	D13MD01	Гинекол бол, до сут, опер
N91.0	Первичная аменорея	13M99	T139901	НМЦ и др забол жен репрод сист
			S139903	НМЦ и др забол жен репрод сист, ..
			S139902	НМЦ и др забол жен репрод сист, ..
			S139901	НМЦ и др забол жен репрод сист, ..
		БДК13	D13MD01	Гинекол бол, до сут, опер
N91.1	Вторичная аменорея	13M99	T139901	НМЦ и др забол жен репрод сист
			S139903	НМЦ и др забол жен репрод сист, ..
			S139902	НМЦ и др забол жен репрод сист, ..
			S139901	НМЦ и др забол жен репрод сист, ..
		БДК13	D13MD01	Гинекол бол, до сут, опер
N91.2	Аменорея неуточненная	13M99	T139901	НМЦ и др забол жен репрод сист
			S139903	НМЦ и др забол жен репрод сист, ..
			S139902	НМЦ и др забол жен репрод сист, ..
			S139901	НМЦ и др забол жен репрод сист, ..
		БДК13	D13MD01	Гинекол бол, до сут, опер
N91.3	Первичная олигоменорея	13M99	T139901	НМЦ и др забол жен репрод сист
			S139903	НМЦ и др забол жен репрод сист, ..
			S139902	НМЦ и др забол жен репрод сист, ..
			S139901	НМЦ и др забол жен репрод сист, ..
		БДК13	D13MD01	Гинекол бол, до сут, опер

N91.4	Вторичная олигоменорея	13M99	T139901	НМЦ и др забол жен репрод сист
			S139903	НМЦ и др забол жен репрод сист, ..
			S139902	НМЦ и др забол жен репрод сист, ..
			S139901	НМЦ и др забол жен репрод сист, ..
		БДК13	D13MD01	Гинекол бол, до сут, опер
N91.5	Олигоменорея неуточненная	13M99	T139901	НМЦ и др забол жен репрод сист
			S139903	НМЦ и др забол жен репрод сист, ..
			S139902	НМЦ и др забол жен репрод сист, ..
			S139901	НМЦ и др забол жен репрод сист, ..
		БДК13	D13MD01	Гинекол бол, до сут, опер
N92.0	Обильные и частые менструации при регулярном цикле	13M99	T139901	НМЦ и др забол жен репрод сист
			S139903	НМЦ и др забол жен репрод сист, ..
			S139902	НМЦ и др забол жен репрод сист, ..
			S139901	НМЦ и др забол жен репрод сист, ..
		БДК13	D13MD01	Гинекол бол, до сут, опер
N92.1	Обильные и частые менструации при нерегулярном цикле	13M99	T139901	НМЦ и др забол жен репрод сист
			S139903	НМЦ и др забол жен репрод сист, ..
			S139902	НМЦ и др забол жен репрод сист, ..
			S139901	НМЦ и др забол жен репрод сист, ..
		БДК13	D13MD01	Гинекол бол, до сут, опер
N92.2	Обильные менструации в пубертатном периоде	13M99	T139901	НМЦ и др забол жен репрод сист
			S139903	НМЦ и др забол жен репрод сист, ..
			S139902	НМЦ и др забол жен репрод сист, ..
			S139901	НМЦ и др забол жен репрод сист, ..
		БДК13	D13MD01	Гинекол бол, до сут, опер
N92.3	Овуляторные кровотечения	13M99	T139901	НМЦ и др забол жен репрод сист
			S139903	НМЦ и др забол жен репрод сист, ..
			S139902	НМЦ и др забол жен репрод сист, ..
			S139901	НМЦ и др забол жен репрод сист, ..
		БДК13	D13MD01	Гинекол бол, до сут, опер
N92.4	Обильные кровотечения в предменопаузном периоде	13M99	T139901	НМЦ и др забол жен репрод сист
			S139903	НМЦ и др забол жен репрод сист, ..
			S139902	НМЦ и др забол жен репрод сист, ..
			S139901	НМЦ и др забол жен репрод сист, ..
		БДК13	D13MD01	Гинекол бол, до сут, опер
N92.5	Другие уточненные формы нерегулярных менструаций	13M99	T139901	НМЦ и др забол жен репрод сист
			S139903	НМЦ и др забол жен репрод сист, ..
			S139902	НМЦ и др забол жен репрод сист, ..
			S139901	НМЦ и др забол жен репрод сист, ..
		БДК13	D13MD01	Гинекол бол, до сут, опер
N92.6	Нерегулярные менструации неуточненные	13M99	T139901	НМЦ и др забол жен репрод сист
			S139903	НМЦ и др забол жен репрод сист, ..
			S139902	НМЦ и др забол жен репрод сист, ..
			S139901	НМЦ и др забол жен репрод сист, ..
		БДК13	D13MD01	Гинекол бол, до сут, опер
N93.0	Посткоитальные и контактные кровотечения	13M99	T139901	НМЦ и др забол жен репрод сист
			S139903	НМЦ и др забол жен репрод сист, ..
			S139902	НМЦ и др забол жен репрод сист, ..
			S139901	НМЦ и др забол жен репрод сист, ..
		БДК13	D13MD01	Гинекол бол, до сут, опер
N93.8	Другие уточненные аномальные	13M99	T139901	НМЦ и др забол жен репрод сист

N93.8	Другие уточненные аномальные кровотечения из матки и влагалища	13M99	S139903	НМЦ и др забол жен репрод сист, ..
			S139902	НМЦ и др забол жен репрод сист, ..
			S139901	НМЦ и др забол жен репрод сист, ..
		БДК13	D13MD01	Гинекол бол, до сут, опер
N93.9	Аномальное кровотечение из матки и влагалища неуточненное	13M99	T139901	НМЦ и др забол жен репрод сист
			S139903	НМЦ и др забол жен репрод сист, ..
			S139902	НМЦ и др забол жен репрод сист, ..
			S139901	НМЦ и др забол жен репрод сист, ..
		БДК13	D13MD01	Гинекол бол, до сут, опер
N94.0	Боли в середине менструального цикла	13M99	T139901	НМЦ и др забол жен репрод сист
			S139903	НМЦ и др забол жен репрод сист, ..
			S139902	НМЦ и др забол жен репрод сист, ..
			S139901	НМЦ и др забол жен репрод сист, ..
		БДК13	D13MD01	Гинекол бол, до сут, опер
N94.1	Диспареуния	13M99	T139901	НМЦ и др забол жен репрод сист
			S139903	НМЦ и др забол жен репрод сист, ..
			S139902	НМЦ и др забол жен репрод сист, ..
			S139901	НМЦ и др забол жен репрод сист, ..
		БДК13	D13MD01	Гинекол бол, до сут, опер
N94.2	Вагинизм	13M99	T139901	НМЦ и др забол жен репрод сист
			S139903	НМЦ и др забол жен репрод сист, ..
			S139902	НМЦ и др забол жен репрод сист, ..
			S139901	НМЦ и др забол жен репрод сист, ..
		БДК13	D13MD01	Гинекол бол, до сут, опер
N94.3	Синдром предменструального напряжения	13M99	T139901	НМЦ и др забол жен репрод сист
			S139903	НМЦ и др забол жен репрод сист, ..
			S139902	НМЦ и др забол жен репрод сист, ..
			S139901	НМЦ и др забол жен репрод сист, ..
		БДК13	D13MD01	Гинекол бол, до сут, опер
N94.4	Первичная дисменорея	13M99	T139901	НМЦ и др забол жен репрод сист
			S139903	НМЦ и др забол жен репрод сист, ..
			S139902	НМЦ и др забол жен репрод сист, ..
			S139901	НМЦ и др забол жен репрод сист, ..
		БДК13	D13MD01	Гинекол бол, до сут, опер
N94.5	Вторичная дисменорея	13M99	T139901	НМЦ и др забол жен репрод сист
			S139903	НМЦ и др забол жен репрод сист, ..
			S139902	НМЦ и др забол жен репрод сист, ..
			S139901	НМЦ и др забол жен репрод сист, ..
		БДК13	D13MD01	Гинекол бол, до сут, опер
N94.6	Дисменорея неуточненная	13M99	T139901	НМЦ и др забол жен репрод сист
			S139903	НМЦ и др забол жен репрод сист, ..
			S139902	НМЦ и др забол жен репрод сист, ..
			S139901	НМЦ и др забол жен репрод сист, ..
		БДК13	D13MD01	Гинекол бол, до сут, опер
N94.8	Другие уточненные состояния, связанные с женскими половыми органами и менструальным циклом	13M99	T139901	НМЦ и др забол жен репрод сист
			S139903	НМЦ и др забол жен репрод сист, ..
			S139902	НМЦ и др забол жен репрод сист, ..
			S139901	НМЦ и др забол жен репрод сист, ..
		БДК13	D13MD01	Гинекол бол, до сут, опер
			A13MD01	Гинекол бол, до сут
N94.9	Состояния, связанные с женскими	13M99	T139901	НМЦ и др забол жен репрод сист

N94.9	Состояния, связанные с женскими половыми органами и менструальным циклом, неуточненные	13M99	S139903	НМЦ и др забол жен репрод сист, ..
			S139902	НМЦ и др забол жен репрод сист, ..
			S139901	НМЦ и др забол жен репрод сист, ..
		БДК13	D13MD01	Гинекол бол, до сут, опер
N95.0	Постменопаузные кровотечения	13M99	T139901	НМЦ и др забол жен репрод сист
			S139903	НМЦ и др забол жен репрод сист, ..
			S139902	НМЦ и др забол жен репрод сист, ..
			S139901	НМЦ и др забол жен репрод сист, ..
		БДК13	D13MD01	Гинекол бол, до сут, опер
N95.1	Менопауза и климактерическое состояние у женщины	13M99	T139901	НМЦ и др забол жен репрод сист
			S139903	НМЦ и др забол жен репрод сист, ..
			S139902	НМЦ и др забол жен репрод сист, ..
			S139901	НМЦ и др забол жен репрод сист, ..
		БДК13	D13MD01	Гинекол бол, до сут, опер
N95.2	Постменопаузный атрофический вагинит	13M99	T139901	НМЦ и др забол жен репрод сист
			S139903	НМЦ и др забол жен репрод сист, ..
			S139902	НМЦ и др забол жен репрод сист, ..
			S139901	НМЦ и др забол жен репрод сист, ..
		БДК13	D13MD01	Гинекол бол, до сут, опер
N95.3	Состояния, связанные с искусственно вызванной менопаузой	13M99	T139901	НМЦ и др забол жен репрод сист
			S139903	НМЦ и др забол жен репрод сист, ..
			S139902	НМЦ и др забол жен репрод сист, ..
			S139901	НМЦ и др забол жен репрод сист, ..
		БДК13	D13MD01	Гинекол бол, до сут, опер
N95.8	Другие уточненные нарушения менопаузного и перименопаузного периода	13M99	T139901	НМЦ и др забол жен репрод сист
			S139903	НМЦ и др забол жен репрод сист, ..
			S139902	НМЦ и др забол жен репрод сист, ..
			S139901	НМЦ и др забол жен репрод сист, ..
		БДК13	D13MD01	Гинекол бол, до сут, опер
N95.9	Нарушения менопаузного и перименопаузного периода неуточненные	13M99	T139901	НМЦ и др забол жен репрод сист
			S139903	НМЦ и др забол жен репрод сист, ..
			S139902	НМЦ и др забол жен репрод сист, ..
			S139901	НМЦ и др забол жен репрод сист, ..
		БДК13	D13MD01	Гинекол бол, до сут, опер
N96	Привычный выкидыш	13M99	T139901	НМЦ и др забол жен репрод сист
			S139903	НМЦ и др забол жен репрод сист, ..
			S139902	НМЦ и др забол жен репрод сист, ..
			S139901	НМЦ и др забол жен репрод сист, ..
		БДК13	D13MD01	Гинекол бол, до сут, опер
N97.0	Женское бесплодие, связанное с отсутствием овуляции	13M99	T139901	НМЦ и др забол жен репрод сист
			S139903	НМЦ и др забол жен репрод сист, ..
			S139902	НМЦ и др забол жен репрод сист, ..
			S139901	НМЦ и др забол жен репрод сист, ..
		БДК13	D13MD01	Гинекол бол, до сут, опер
N97.1	Женское бесплодие трубного происхождения	13M99	T139901	НМЦ и др забол жен репрод сист
			S139903	НМЦ и др забол жен репрод сист, ..
			S139902	НМЦ и др забол жен репрод сист, ..
			S139901	НМЦ и др забол жен репрод сист, ..
		БДК13	D13MD01	Гинекол бол, до сут, опер
N97.2	Женское бесплодие маточного происхождения	13M99	T139901	НМЦ и др забол жен репрод сист
			S139903	НМЦ и др забол жен репрод сист, ..

N97.2	Женское бесплодие маточного происхождения	13M99	S139902	НМЦ и др забол жен репрод сист, ..
			S139901	НМЦ и др забол жен репрод сист, ..
		БДК13	D13MD01	Гинекол бол, до сут, опер
N97.3	Женское бесплодие цервикального происхождения	13M99	T139901	НМЦ и др забол жен репрод сист
			S139903	НМЦ и др забол жен репрод сист, ..
			S139902	НМЦ и др забол жен репрод сист, ..
			S139901	НМЦ и др забол жен репрод сист, ..
		БДК13	D13MD01	Гинекол бол, до сут, опер
N97.4	Женское бесплодие, связанное с мужскими факторами	13M99	T139901	НМЦ и др забол жен репрод сист
			S139903	НМЦ и др забол жен репрод сист, ..
			S139902	НМЦ и др забол жен репрод сист, ..
			S139901	НМЦ и др забол жен репрод сист, ..
		БДК13	D13MD01	Гинекол бол, до сут, опер
N97.8	Другие формы женского бесплодия	13M99	T139901	НМЦ и др забол жен репрод сист
			S139903	НМЦ и др забол жен репрод сист, ..
			S139902	НМЦ и др забол жен репрод сист, ..
			S139901	НМЦ и др забол жен репрод сист, ..
		БДК13	D13MD01	Гинекол бол, до сут, опер
N97.9	Женское бесплодие неуточненное	13M99	T139901	НМЦ и др забол жен репрод сист
			S139903	НМЦ и др забол жен репрод сист, ..
			S139902	НМЦ и др забол жен репрод сист, ..
			S139901	НМЦ и др забол жен репрод сист, ..
		БДК13	D13MD01	Гинекол бол, до сут, опер
N98.0	Инфекция, связанная с искусственным оплодотворением	13M03	T130301	Инф жен репрод сист
			S130304	Инф жен репрод сист, опер низк/ур
			S130303	Инф жен репрод сист, перитонит, ..
			S130302	Инф жен репрод сист, опер сред/ур
			S130301	Инф жен репрод сист, перитонит, ..
		БДК13	D13MD01	Гинекол бол, до сут, опер
N98.1	Гиперстимуляция яичников	13M99	T139901	НМЦ и др забол жен репрод сист
			S139903	НМЦ и др забол жен репрод сист, ..
			S139902	НМЦ и др забол жен репрод сист, ..
			S139901	НМЦ и др забол жен репрод сист, ..
		БДК13	D13MD01	Гинекол бол, до сут, опер
N99.2	Послеоперационные спайки влагалища	13M99	T139901	НМЦ и др забол жен репрод сист
			S139903	НМЦ и др забол жен репрод сист, ..
			S139902	НМЦ и др забол жен репрод сист, ..
			S139901	НМЦ и др забол жен репрод сист, ..
		БДК13	D13MD01	Гинекол бол, до сут, опер
N99.3	Выпадение свода влагалища после экстирпации матки	13M99	T139901	НМЦ и др забол жен репрод сист
			S139903	НМЦ и др забол жен репрод сист, ..
			S139902	НМЦ и др забол жен репрод сист, ..
			S139901	НМЦ и др забол жен репрод сист, ..
		БДК13	D13MD01	Гинекол бол, до сут, опер
N99.4	Послеоперационные спайки в малом тазу	13M99	T139901	НМЦ и др забол жен репрод сист
			S139903	НМЦ и др забол жен репрод сист, ..
			S139902	НМЦ и др забол жен репрод сист, ..
			S139901	НМЦ и др забол жен репрод сист, ..
		БДК13	D13MD01	Гинекол бол, до сут, опер
Q50.0	Врожденное отсутствие яичника	13M99	T139901	НМЦ и др забол жен репрод сист
			S139903	НМЦ и др забол жен репрод сист, ..

Q50.0	Врожденное отсутствие яичника	13M99	S139902	НМЦ и др забол жен репрод сист, ..
			S139901	НМЦ и др забол жен репрод сист, ..
		БДК13	D13MD01	Гинекол бол, до сут, опер
Q50.1	Кистозная аномалия развития яичника	13M99	T139901	НМЦ и др забол жен репрод сист
			S139903	НМЦ и др забол жен репрод сист, ..
			S139902	НМЦ и др забол жен репрод сист, ..
			S139901	НМЦ и др забол жен репрод сист, ..
		БДК13	D13MD01	Гинекол бол, до сут, опер
Q50.2	Врожденный перекрут яичника	13M99	T139901	НМЦ и др забол жен репрод сист
			S139903	НМЦ и др забол жен репрод сист, ..
			S139902	НМЦ и др забол жен репрод сист, ..
			S139901	НМЦ и др забол жен репрод сист, ..
		БДК13	D13MD01	Гинекол бол, до сут, опер
Q50.3	Другие врожденные аномалии яичника	13M99	T139901	НМЦ и др забол жен репрод сист
			S139903	НМЦ и др забол жен репрод сист, ..
			S139902	НМЦ и др забол жен репрод сист, ..
			S139901	НМЦ и др забол жен репрод сист, ..
		БДК13	D13MD01	Гинекол бол, до сут, опер
Q50.4	Эмбриональная киста фаллопиевой трубы	13M99	T139901	НМЦ и др забол жен репрод сист
			S139903	НМЦ и др забол жен репрод сист, ..
			S139902	НМЦ и др забол жен репрод сист, ..
			S139901	НМЦ и др забол жен репрод сист, ..
		БДК13	D13MD01	Гинекол бол, до сут, опер
Q50.5	Эмбриональная киста широкой связки	13M99	T139901	НМЦ и др забол жен репрод сист
			S139903	НМЦ и др забол жен репрод сист, ..
			S139902	НМЦ и др забол жен репрод сист, ..
			S139901	НМЦ и др забол жен репрод сист, ..
		БДК13	D13MD01	Гинекол бол, до сут, опер
Q50.6	Другие врожденные аномалии фаллопиевой трубы и широкой связки	13M99	T139901	НМЦ и др забол жен репрод сист
			S139903	НМЦ и др забол жен репрод сист, ..
			S139902	НМЦ и др забол жен репрод сист, ..
			S139901	НМЦ и др забол жен репрод сист, ..
		БДК13	D13MD01	Гинекол бол, до сут, опер
Q51.0	Врожденная агенезия и аплазия матки	13M99	T139901	НМЦ и др забол жен репрод сист
			S139903	НМЦ и др забол жен репрод сист, ..
			S139902	НМЦ и др забол жен репрод сист, ..
			S139901	НМЦ и др забол жен репрод сист, ..
		БДК13	D13MD01	Гинекол бол, до сут, опер
Q51.1	Врожденное удвоение тела матки с удвоением шейки матки и влагалища	13M99	T139901	НМЦ и др забол жен репрод сист
			S139903	НМЦ и др забол жен репрод сист, ..
			S139902	НМЦ и др забол жен репрод сист, ..
			S139901	НМЦ и др забол жен репрод сист, ..
		БДК13	D13MD01	Гинекол бол, до сут, опер
Q51.2	Другие врожденные удвоения матки	13M99	T139901	НМЦ и др забол жен репрод сист
			S139903	НМЦ и др забол жен репрод сист, ..
			S139902	НМЦ и др забол жен репрод сист, ..
			S139901	НМЦ и др забол жен репрод сист, ..
		БДК13	D13MD01	Гинекол бол, до сут, опер
Q51.3	Двурогая матка	13M99	T139901	НМЦ и др забол жен репрод сист
			S139903	НМЦ и др забол жен репрод сист, ..
			S139902	НМЦ и др забол жен репрод сист, ..

Q51.3	Двурогая матка	13M99	S139901	НМЦ и др забол жен репрод сист, ..
		БДК13	D13MD01	Гинекол бол, до сут, опер
Q51.4	Однорогая матка	13M99	T139901	НМЦ и др забол жен репрод сист
			S139903	НМЦ и др забол жен репрод сист, ..
			S139902	НМЦ и др забол жен репрод сист, ..
			S139901	НМЦ и др забол жен репрод сист, ..
		БДК13	D13MD01	Гинекол бол, до сут, опер
Q51.5	Врожденная агенезия и аплазия шейки матки	13M99	T139901	НМЦ и др забол жен репрод сист
			S139903	НМЦ и др забол жен репрод сист, ..
			S139902	НМЦ и др забол жен репрод сист, ..
			S139901	НМЦ и др забол жен репрод сист, ..
		БДК13	D13MD01	Гинекол бол, до сут, опер
Q51.6	Эмбриональная киста шейки матки	13M99	T139901	НМЦ и др забол жен репрод сист
			S139903	НМЦ и др забол жен репрод сист, ..
			S139902	НМЦ и др забол жен репрод сист, ..
			S139901	НМЦ и др забол жен репрод сист, ..
		БДК13	D13MD01	Гинекол бол, до сут, опер
Q51.7	Врожденный свищ между маткой и пищеварительным и мочевым трактами	13M99	T139901	НМЦ и др забол жен репрод сист
			S139903	НМЦ и др забол жен репрод сист, ..
			S139902	НМЦ и др забол жен репрод сист, ..
			S139901	НМЦ и др забол жен репрод сист, ..
		БДК13	D13MD01	Гинекол бол, до сут, опер
Q51.8	Другие врожденные аномалии тела и шейки матки	13M99	T139901	НМЦ и др забол жен репрод сист
			S139903	НМЦ и др забол жен репрод сист, ..
			S139902	НМЦ и др забол жен репрод сист, ..
			S139901	НМЦ и др забол жен репрод сист, ..
		БДК13	D13MD01	Гинекол бол, до сут, опер
Q51.9	Врожденная аномалия тела и шейки матки неуточненная	13M99	T139901	НМЦ и др забол жен репрод сист
			S139903	НМЦ и др забол жен репрод сист, ..
			S139902	НМЦ и др забол жен репрод сист, ..
			S139901	НМЦ и др забол жен репрод сист, ..
		БДК13	D13MD01	Гинекол бол, до сут, опер
Q52.0	Врожденное отсутствие влагалища	13M99	T139901	НМЦ и др забол жен репрод сист
			S139903	НМЦ и др забол жен репрод сист, ..
			S139902	НМЦ и др забол жен репрод сист, ..
			S139901	НМЦ и др забол жен репрод сист, ..
		БДК13	D13MD01	Гинекол бол, до сут, опер
Q52.1	Врожденное удвоение влагалища	13M99	T139901	НМЦ и др забол жен репрод сист
			S139903	НМЦ и др забол жен репрод сист, ..
			S139902	НМЦ и др забол жен репрод сист, ..
			S139901	НМЦ и др забол жен репрод сист, ..
		БДК13	D13MD01	Гинекол бол, до сут, опер
Q52.2	Врожденный ректовагинальный свищ	13M99	T139901	НМЦ и др забол жен репрод сист
			S139903	НМЦ и др забол жен репрод сист, ..
			S139902	НМЦ и др забол жен репрод сист, ..
			S139901	НМЦ и др забол жен репрод сист, ..
		БДК13	D13MD01	Гинекол бол, до сут, опер
Q52.3	Девственная плева, полностью закрывающая вход во влагалище	13M99	T139901	НМЦ и др забол жен репрод сист
			S139903	НМЦ и др забол жен репрод сист, ..
			S139902	НМЦ и др забол жен репрод сист, ..
			S139901	НМЦ и др забол жен репрод сист, ..

Q52.3	закрывающая вход во влагалище	БДК13	D13MD01	Гинекол бол, до сут, опер
Q52.4	Другие врожденные аномалии влагалища	13M99	T139901	НМЦ и др забол жен репрод сист
			S139903	НМЦ и др забол жен репрод сист, ..
			S139902	НМЦ и др забол жен репрод сист, ..
			S139901	НМЦ и др забол жен репрод сист, ..
		БДК13	D13MD01	Гинекол бол, до сут, опер
Q52.5	Врожденное сращение половых губ	13M99	T139901	НМЦ и др забол жен репрод сист
			S139903	НМЦ и др забол жен репрод сист, ..
			S139902	НМЦ и др забол жен репрод сист, ..
			S139901	НМЦ и др забол жен репрод сист, ..
		БДК13	D13MD01	Гинекол бол, до сут, опер
Q52.6	Врожденная аномалия клитора	13M99	T139901	НМЦ и др забол жен репрод сист
			S139903	НМЦ и др забол жен репрод сист, ..
			S139902	НМЦ и др забол жен репрод сист, ..
			S139901	НМЦ и др забол жен репрод сист, ..
		БДК13	D13MD01	Гинекол бол, до сут, опер
Q52.7	Другие врожденные аномалии вульвы	13M99	T139901	НМЦ и др забол жен репрод сист
			S139903	НМЦ и др забол жен репрод сист, ..
			S139902	НМЦ и др забол жен репрод сист, ..
			S139901	НМЦ и др забол жен репрод сист, ..
		БДК13	D13MD01	Гинекол бол, до сут, опер
Q52.8	Другие уточненные врожденные аномалии женских половых органов	13M99	T139901	НМЦ и др забол жен репрод сист
			S139903	НМЦ и др забол жен репрод сист, ..
			S139902	НМЦ и др забол жен репрод сист, ..
			S139901	НМЦ и др забол жен репрод сист, ..
		БДК13	D13MD01	Гинекол бол, до сут, опер
Q52.9	Врожденная аномалия женских половых органов неуточненная	13M99	T139901	НМЦ и др забол жен репрод сист
			S139903	НМЦ и др забол жен репрод сист, ..
			S139902	НМЦ и др забол жен репрод сист, ..
			S139901	НМЦ и др забол жен репрод сист, ..
		БДК13	D13MD01	Гинекол бол, до сут, опер
Q56.2	Женский псевдогермафротидитизм, не классифицированный в других рубриках	13M99	T139901	НМЦ и др забол жен репрод сист
			S139903	НМЦ и др забол жен репрод сист, ..
			S139902	НМЦ и др забол жен репрод сист, ..
			S139901	НМЦ и др забол жен репрод сист, ..
		БДК13	D13MD01	Гинекол бол, до сут, опер
R87.6	Отклонения от нормы, выявленные при цитологических исследованиях препаратов из женских половых органов	13M99	T139901	НМЦ и др забол жен репрод сист
			S139903	НМЦ и др забол жен репрод сист, ..
			S139902	НМЦ и др забол жен репрод сист, ..
			S139901	НМЦ и др забол жен репрод сист, ..
		БДК13	D13MD01	Гинекол бол, до сут, опер
S31.4	Открытая рана влагалища и вульвы	13M99	T139901	НМЦ и др забол жен репрод сист
			S139903	НМЦ и др забол жен репрод сист, ..
			S139902	НМЦ и др забол жен репрод сист, ..
			S139901	НМЦ и др забол жен репрод сист, ..
		БДК13	D13MD01	Гинекол бол, до сут, опер
S37.4	Травма яичника	13M99	T139901	НМЦ и др забол жен репрод сист
			S139903	НМЦ и др забол жен репрод сист, ..
			S139902	НМЦ и др забол жен репрод сист, ..
			S139901	НМЦ и др забол жен репрод сист, ..
		БДК13	D13MD01	Гинекол бол, до сут, опер

S37.5	Травма маточной (фаллопиевой) трубы	13M99	T139901	НМЦ и др забол жен репрод сист
			S139903	НМЦ и др забол жен репрод сист, ..
			S139902	НМЦ и др забол жен репрод сист, ..
			S139901	НМЦ и др забол жен репрод сист, ..
		БДК13	D13MD01	Гинекол бол, до сут, опер
S37.6	Травма матки	13M99	T139901	НМЦ и др забол жен репрод сист
			S139903	НМЦ и др забол жен репрод сист, ..
			S139902	НМЦ и др забол жен репрод сист, ..
			S139901	НМЦ и др забол жен репрод сист, ..
		БДК13	D13MD01	Гинекол бол, до сут, опер
T19.2	Инородное тело в вульве и влагалище	13M99	T139901	НМЦ и др забол жен репрод сист
			S139903	НМЦ и др забол жен репрод сист, ..
			S139902	НМЦ и др забол жен репрод сист, ..
			S139901	НМЦ и др забол жен репрод сист, ..
		БДК13	D13MD01	Гинекол бол, до сут, опер
T19.3	Инородное тело в мочеточнике (любой части)	13M99	T139901	НМЦ и др забол жен репрод сист
			S139903	НМЦ и др забол жен репрод сист, ..
			S139902	НМЦ и др забол жен репрод сист, ..
			S139901	НМЦ и др забол жен репрод сист, ..
		БДК13	D13MD01	Гинекол бол, до сут, опер
T28.3	Термический ожог внутренних мочеполовых органов	13M99	T139901	НМЦ и др забол жен репрод сист
			S139903	НМЦ и др забол жен репрод сист, ..
			S139902	НМЦ и др забол жен репрод сист, ..
			S139901	НМЦ и др забол жен репрод сист, ..
		БДК13	D13MD01	Гинекол бол, до сут, опер
T83.3	Осложнение механического происхождения, связанное с внутриматочным противозачаточным устройством	13M99	T139901	НМЦ и др забол жен репрод сист
			S139903	НМЦ и др забол жен репрод сист, ..
			S139902	НМЦ и др забол жен репрод сист, ..
			S139901	НМЦ и др забол жен репрод сист, ..
		БДК13	D13MD01	Гинекол бол, до сут, опер
Z01.4	Гинекологическое обследование (общее) (рутинное)	13M99	T139901	НМЦ и др забол жен репрод сист
			S139903	НМЦ и др забол жен репрод сист, ..
			S139902	НМЦ и др забол жен репрод сист, ..
			S139901	НМЦ и др забол жен репрод сист, ..
		БДК13	D13MD01	Гинекол бол, до сут, опер
Z12.4	Специальное скрининговое обследование с целью выявления новообразования шейки матки	13M99	T139901	НМЦ и др забол жен репрод сист
			S139903	НМЦ и др забол жен репрод сист, ..
			S139902	НМЦ и др забол жен репрод сист, ..
			S139901	НМЦ и др забол жен репрод сист, ..
		БДК13	D13MD01	Гинекол бол, до сут, опер
Z30.1	Введение (внутриматочного) противозачаточного средства	13M99	T139901	НМЦ и др забол жен репрод сист
			S139903	НМЦ и др забол жен репрод сист, ..
			S139902	НМЦ и др забол жен репрод сист, ..
			S139901	НМЦ и др забол жен репрод сист, ..
		БДК13	D13MD01	Гинекол бол, до сут, опер
Z30.3	Вызывание менструаций	13M99	T139901	НМЦ и др забол жен репрод сист
			S139903	НМЦ и др забол жен репрод сист, ..
			S139902	НМЦ и др забол жен репрод сист, ..
			S139901	НМЦ и др забол жен репрод сист, ..
		БДК13	D13MD01	Гинекол бол, до сут, опер
Z30.4	Наблюдение за применением	13M99	T139901	НМЦ и др забол жен репрод сист

Z30.4	Наблюдение за применением противозачаточных лекарственных средств	13M99	S139903	НМЦ и др забол жен репрод сист, ..
			S139902	НМЦ и др забол жен репрод сист, ..
			S139901	НМЦ и др забол жен репрод сист, ..
		БДК13	D13MD01	Гинекол бол, до сут, опер
Z30.5	Наблюдение за применением (внутриматочного) противозачаточного средства	13M99	T139901	НМЦ и др забол жен репрод сист
			S139903	НМЦ и др забол жен репрод сист, ..
			S139902	НМЦ и др забол жен репрод сист, ..
			S139901	НМЦ и др забол жен репрод сист, ..
		БДК13	D13MD01	Гинекол бол, до сут, опер
Z31.1	Искусственное оплодотворение	13M99	T139901	НМЦ и др забол жен репрод сист
			S139903	НМЦ и др забол жен репрод сист, ..
			S139902	НМЦ и др забол жен репрод сист, ..
			S139901	НМЦ и др забол жен репрод сист, ..
		БДК13	D13MD01	Гинекол бол, до сут, опер
Z31.2	Оплодотворение in vitro	13M99	T139901	НМЦ и др забол жен репрод сист
			S139903	НМЦ и др забол жен репрод сист, ..
			S139902	НМЦ и др забол жен репрод сист, ..
			S139901	НМЦ и др забол жен репрод сист, ..
		БДК13	D13MD01	Гинекол бол, до сут, опер
Z43.7	Уход за искусственным влагалищем	13M99	T139901	НМЦ и др забол жен репрод сист
			S139903	НМЦ и др забол жен репрод сист, ..
			S139902	НМЦ и др забол жен репрод сист, ..
			S139901	НМЦ и др забол жен репрод сист, ..
		БДК13	D13MD01	Гинекол бол, до сут, опер
Z64.1	Проблемы, связанные с многодетностью	13M99	T139901	НМЦ и др забол жен репрод сист
			S139903	НМЦ и др забол жен репрод сист, ..
			S139902	НМЦ и др забол жен репрод сист, ..
			S139901	НМЦ и др забол жен репрод сист, ..
		БДК13	D13MD01	Гинекол бол, до сут, опер

Хирургические операции входящие в БДК "Гинекологические болезни"

Code	Name	Код Дк	Код Кзг	Название Короткое
A07.023	Удаление вилочковой железы	13M01	S130103	ЗНО орг жен репрод сист, опер ниж..
		13M03	S130303	Инф жен репрод сист, перитонит, оп..
A34.038	Ушивание разрыва диафрагмы	13M01	S130103	ЗНО орг жен репрод сист, опер ниж..
		13M03	S130303	Инф жен репрод сист, перитонит, оп..
		13M99	S139902	НМЦ и др забол жен репрод сист, оп..
A40.001	Операция Крайля	13M01	S130103	ЗНО орг жен репрод сист, опер ниж..
		13M03	S130303	Инф жен репрод сист, перитонит, оп..
A40.002	Экстирпация лимфатических узлов	13M01	S130104	ЗНО орг жен репрод сист, опер низк..
		13M03	S130304	Инф жен репрод сист, опер низк/ур
		БДК13	D13MD01	Гинекол бол, до сут, опер
A40.003	Перевязка грудного лимфатического протока	13M01	S130104	ЗНО орг жен репрод сист, опер низк..
		13M03	S130304	Инф жен репрод сист, опер низк/ур
		БДК13	D13MD01	Гинекол бол, до сут, опер
A40.004	Лимфаденэктомия медиастинальная	13M01	S130103	ЗНО орг жен репрод сист, опер ниж..
		13M03	S130303	Инф жен репрод сист, перитонит, оп..
A40.005	Лимфаденэктомия медиастинальная с использованием видеоэндоскопических технологий	13M01	S130102	ЗНО орг жен репрод сист, опер сред..
		13M03	S130302	Инф жен репрод сист, опер сред/ур
A40.006	Лимфаденэктомия тазовая	13M01	S130104	ЗНО орг жен репрод сист, опер низк..
		13M03	S130304	Инф жен репрод сист, опер низк/ур
		БДК13	D13MD01	Гинекол бол, до сут, опер
A40.007	Лимфаденэктомия тазовая с использованием видеоэндоскопических технологий	13M01	S130102	ЗНО орг жен репрод сист, опер сред..
		13M03	S130302	Инф жен репрод сист, опер сред/ур
A40.008	Лимфаденэктомия пресакральная	13M01	S130104	ЗНО орг жен репрод сист, опер низк..
		13M03	S130304	Инф жен репрод сист, опер низк/ур
		БДК13	D13MD01	Гинекол бол, до сут, опер
A40.009	Лимфаденэктомия шейная	13M01	S130104	ЗНО орг жен репрод сист, опер низк..
		13M03	S130304	Инф жен репрод сист, опер низк/ур
		БДК13	D13MD01	Гинекол бол, до сут, опер
A40.010	Лимфаденэктомия подмышечная	13M01	S130104	ЗНО орг жен репрод сист, опер низк..
		13M03	S130304	Инф жен репрод сист, опер низк/ур
		БДК13	D13MD01	Гинекол бол, до сут, опер
A40.011	Лимфаденэктомия шейная расширенная	13M01	S130104	ЗНО орг жен репрод сист, опер низк..
		13M03	S130304	Инф жен репрод сист, опер низк/ур
		БДК13	D13MD01	Гинекол бол, до сут, опер
A40.012	Лимфаденэктомия шейная расширенная с ангиопластикой	13M01	S130102	ЗНО орг жен репрод сист, опер сред..
		13M03	S130302	Инф жен репрод сист, опер сред/ур
A40.013	Лимфаденэктомия шейная расширенная с реконструктивно-пластическим компонентом	13M01	S130102	ЗНО орг жен репрод сист, опер сред..
		13M03	S130302	Инф жен репрод сист, опер сред/ур
A40.014	Лимфаденэктомия забрюшинная	13M01	S130103	ЗНО орг жен репрод сист, опер ниж..
		13M03	S130303	Инф жен репрод сист, перитонит, оп..
A40.015	Лимфаденэктомия забрюшинная с использованием видеоэндоскопических технологий	13M01	S130102	ЗНО орг жен репрод сист, опер сред..
		13M03	S130302	Инф жен репрод сист, опер сред/ур
A40.016	Лимфаденэктомия забрюшинная расширенная	13M01	S130102	ЗНО орг жен репрод сист, опер сред..
		13M03	S130302	Инф жен репрод сист, опер сред/ур
A40.017	Лимфаденэктомия тазово-забрюшинная	13M01	S130103	ЗНО орг жен репрод сист, опер ниж..
		13M03	S130303	Инф жен репрод сист, перитонит, оп..
A40.018	Лимфаденэктомия абдоминальная	13M01	S130103	ЗНО орг жен репрод сист, опер ниж..
		13M03	S130303	Инф жен репрод сист, перитонит, оп..
A40.019	Лимфаденэктомия абдоминальная при злокачественных новообразованиях желудка стандар..	13M01	S130103	ЗНО орг жен репрод сист, опер ниж..
		13M03	S130303	Инф жен репрод сист, перитонит, оп..
A40.020	Лимфаденэктомия абдоминальная при злокачественных новообразованиях желудка расшир..	13M01	S130103	ЗНО орг жен репрод сист, опер ниж..
		13M03	S130303	Инф жен репрод сист, перитонит, оп..
A40.021	Лимфаденэктомия при злокачественных новообразованиях желудка расширенная III уровня	13M01	S130103	ЗНО орг жен репрод сист, опер ниж..
		13M03	S130303	Инф жен репрод сист, перитонит, оп..

A40.022	Операции лимфатического дренирования	13M01	S130104	ЗНО орг жен репрод сист, опер низк..
		13M03	S130304	Инф жен репрод сист, опер низк/ур
		БДК13	D13MD01	Гинекол бол, до сут, опер
A40.023	Лимфаденэктомия воротная	13M01	S130104	ЗНО орг жен репрод сист, опер низк..
		13M03	S130304	Инф жен репрод сист, опер низк/ур
		БДК13	D13MD01	Гинекол бол, до сут, опер
A40.024	Удаление лимфангиомы	13M01	S130104	ЗНО орг жен репрод сист, опер низк..
		13M03	S130304	Инф жен репрод сист, опер низк/ур
		БДК13	D13MD01	Гинекол бол, до сут, опер
A40.025	Лимфаденэктомия подчелюстная	13M01	S130104	ЗНО орг жен репрод сист, опер низк..
		13M03	S130304	Инф жен репрод сист, опер низк/ур
		БДК13	D13MD01	Гинекол бол, до сут, опер
A40.026	Лимфаденэктомия паховая	13M01	S130104	ЗНО орг жен репрод сист, опер низк..
		13M03	S130304	Инф жен репрод сист, опер низк/ур
		БДК13	D13MD01	Гинекол бол, до сут, опер
A40.027	Лимфаденэктомия паховая двухсторонняя	13M01	S130104	ЗНО орг жен репрод сист, опер низк..
		13M03	S130304	Инф жен репрод сист, опер низк/ур
		БДК13	D13MD01	Гинекол бол, до сут, опер
A40.028	Лимфаденэктомия пахово-бедренная	13M01	S130104	ЗНО орг жен репрод сист, опер низк..
		13M03	S130304	Инф жен репрод сист, опер низк/ур
		БДК13	D13MD01	Гинекол бол, до сут, опер
A40.029	Лимфаденэктомия пахово-бедренная двухсторонняя	13M01	S130104	ЗНО орг жен репрод сист, опер низк..
		13M03	S130304	Инф жен репрод сист, опер низк/ур
		БДК13	D13MD01	Гинекол бол, до сут, опер
A40.030	Лимфаденэктомия бедренная	13M01	S130104	ЗНО орг жен репрод сист, опер низк..
		13M03	S130304	Инф жен репрод сист, опер низк/ур
		БДК13	D13MD01	Гинекол бол, до сут, опер
A40.031	Лимфаденэктомия подвздошная	13M01	S130104	ЗНО орг жен репрод сист, опер низк..
		13M03	S130304	Инф жен репрод сист, опер низк/ур
		БДК13	D13MD01	Гинекол бол, до сут, опер
A40.032	Лимфаденэктомия подвздошная односторонняя	13M01	S130104	ЗНО орг жен репрод сист, опер низк..
		13M03	S130304	Инф жен репрод сист, опер низк/ур
		БДК13	D13MD01	Гинекол бол, до сут, опер
A40.033	Лимфаденэктомия подвздошная двухсторонняя	13M01	S130104	ЗНО орг жен репрод сист, опер низк..
		13M03	S130304	Инф жен репрод сист, опер низк/ур
		БДК13	D13MD01	Гинекол бол, до сут, опер
A40.034	Лимфаденэктомия подвздошно-пахово-бедренная (операция Дюкена)	13M01	S130103	ЗНО орг жен репрод сист, опер ниж..
		13M03	S130303	Инф жен репрод сист, перитонит, оп..
A40.035	Лимфаденэктомия подвздошно-пахово-бедренная (операция Дюкена) двухсторонняя	13M01	S130103	ЗНО орг жен репрод сист, опер ниж..
		13M03	S130303	Инф жен репрод сист, перитонит, оп..
A40.036	Лимфаденэктомия подвздошно-обтураторная	13M01	S130103	ЗНО орг жен репрод сист, опер ниж..
		13M03	S130303	Инф жен репрод сист, перитонит, оп..
A40.037	Лимфаденэктомия парастернальная	13M01	S130103	ЗНО орг жен репрод сист, опер ниж..
		13M03	S130303	Инф жен репрод сист, перитонит, оп..
A40.038	Лимфаденэктомия парастернальная с использованием видеоэндоскопических технологий	13M01	S130102	ЗНО орг жен репрод сист, опер сред..
		13M03	S130302	Инф жен репрод сист, опер сред/ур
A41.001	Трансплантация костного мозга	13M01	S130102	ЗНО орг жен репрод сист, опер сред..
		13M03	S130302	Инф жен репрод сист, опер сред/ур
A41.002	Спленэктомия	13M01	S130103	ЗНО орг жен репрод сист, опер ниж..
		13M03	S130303	Инф жен репрод сист, перитонит, оп..
A41.003	Спленэктомия с использованием видеоэндохирургических технологий	13M01	S130102	ЗНО орг жен репрод сист, опер сред..
		13M03	S130302	Инф жен репрод сист, опер сред/ур
A41.004	Эмболия селезеночной артерии	13M01	S130103	ЗНО орг жен репрод сист, опер ниж..
		13M03	S130303	Инф жен репрод сист, перитонит, оп..
A41.005	Иссечение кисты селезенки	13M01	S130103	ЗНО орг жен репрод сист, опер ниж..
		13M03	S130303	Инф жен репрод сист, перитонит, оп..
A41.006	Иссечение кист селезенки с использованием видеоэндохирургических технологий	13M01	S130102	ЗНО орг жен репрод сист, опер сред..
		13M03	S130302	Инф жен репрод сист, опер сред/ур

A41.007	Резекция селезенки	13M01	S130102	ЗНО орг жен репрод сист, опер сред..
		13M03	S130302	Инф жен репрод сист, опер сред/ур
A41.008	Ушивание ран и разрывов селезенки при травме	13M01	S130102	ЗНО орг жен репрод сист, опер сред..
		13M03	S130302	Инф жен репрод сист, опер сред/ур
A41.009	Катетерное дренирование кист селезенки под контролем ультразвукового исследования	13M01	S130102	ЗНО орг жен репрод сист, опер сред..
		13M03	S130302	Инф жен репрод сист, опер сред/ур
A41.010	Транскатетерное лечение кист селезенки под контролем ультразвукового исследования	13M01	S130102	ЗНО орг жен репрод сист, опер сред..
		13M03	S130302	Инф жен репрод сист, опер сред/ур
A41.011	Дренирование абсцесса селезенки с использованием видеоэндоскопических технологий	13M01	S130102	ЗНО орг жен репрод сист, опер сред..
		13M03	S130302	Инф жен репрод сист, опер сред/ур
A41.012	Транскатетерное лечение абсцессов селезенки под контролем ультразвукового исследования	13M01	S130102	ЗНО орг жен репрод сист, опер сред..
		13M03	S130302	Инф жен репрод сист, опер сред/ур
A54.001	Лапаротомия	13M01	S130104	ЗНО орг жен репрод сист, опер низк..
		13M03	S130304	Инф жен репрод сист, опер низк/ур
		13M99	S139903	НМЦ и др забол жен репрод сист, оп..
		БДК13	D13MD01	Гинекол бол, до сут, опер
A54.002	Лапаротомия диагностическая	13M01	S130104	ЗНО орг жен репрод сист, опер низк..
		13M03	S130304	Инф жен репрод сист, опер низк/ур
		13M99	S139903	НМЦ и др забол жен репрод сист, оп..
		БДК13	D13MD01	Гинекол бол, до сут, опер
A54.003	Лапароскопия диагностическая	13M01	S130104	ЗНО орг жен репрод сист, опер низк..
		13M03	S130304	Инф жен репрод сист, опер низк/ур
		13M99	S139903	НМЦ и др забол жен репрод сист, оп..
		БДК13	D13MD01	Гинекол бол, до сут, опер
A54.004	Релапароскопия	13M01	S130104	ЗНО орг жен репрод сист, опер низк..
		13M03	S130304	Инф жен репрод сист, опер низк/ур
		13M99	S139903	НМЦ и др забол жен репрод сист, оп..
		БДК13	D13MD01	Гинекол бол, до сут, опер
A54.005	Релапаротомия	13M01	S130104	ЗНО орг жен репрод сист, опер низк..
		13M03	S130304	Инф жен репрод сист, опер низк/ур
		13M99	S139903	НМЦ и др забол жен репрод сист, оп..
		БДК13	D13MD01	Гинекол бол, до сут, опер
A54.006	Программированная лапаростомия	13M01	S130104	ЗНО орг жен репрод сист, опер низк..
		13M03	S130304	Инф жен репрод сист, опер низк/ур
		13M99	S139903	НМЦ и др забол жен репрод сист, оп..
		БДК13	D13MD01	Гинекол бол, до сут, опер
A54.007	Дренаж перитонеальный	13M01	S130103	ЗНО орг жен репрод сист, опер ниж..
		13M03	S130303	Инф жен репрод сист, перитонит, оп..
		13M99	S139902	НМЦ и др забол жен репрод сист, оп..
A54.008	Дренирование брюшной полости под контролем ультразвукового исследования	13M01	S130103	ЗНО орг жен репрод сист, опер ниж..
		13M03	S130303	Инф жен репрод сист, перитонит, оп..
		13M99	S139902	НМЦ и др забол жен репрод сист, оп..
A54.009	Лапароскопическое дренирование брюшной полости	13M01	S130103	ЗНО орг жен репрод сист, опер ниж..
		13M03	S130303	Инф жен репрод сист, перитонит, оп..
		13M99	S139902	НМЦ и др забол жен репрод сист, оп..
A54.010	Дренирование кист брюшной полости	13M01	S130103	ЗНО орг жен репрод сист, опер ниж..
		13M03	S130303	Инф жен репрод сист, перитонит, оп..
		13M99	S139902	НМЦ и др забол жен репрод сист, оп..
A54.011	Дренирование брюшной полости и забрюшинного пространства под контролем ультразвукового исследования	13M01	S130102	ЗНО орг жен репрод сист, опер сред..
		13M03	S130302	Инф жен репрод сист, опер сред/ур
		13M99	S139901	НМЦ и др забол жен репрод сист, оп..
A54.012	Иссечение брыжейки	13M01	S130103	ЗНО орг жен репрод сист, опер ниж..
		13M03	S130303	Инф жен репрод сист, перитонит, оп..
		13M99	S139902	НМЦ и др забол жен репрод сист, оп..
A54.013	Иссечение сальника с использованием видеоэндоскопических технологий	13M01	S130102	ЗНО орг жен репрод сист, опер сред..
		13M03	S130302	Инф жен репрод сист, опер сред/ур
		13M99	S139901	НМЦ и др забол жен репрод сист, оп..
A54.014	Резекция большого сальника	13M01	S130103	ЗНО орг жен репрод сист, опер ниж..

A54.014	Резекция большого сальника	13M03	S130303	Инф жен репрод сист, перитонит, оп..
		13M99	S139902	НМЦ и др забол жен репрод сист, оп..
A54.015	Резекция большого сальника с использованием видеоэндоскопических технологий	13M01	S130103	ЗНО орг жен репрод сист, опер ниж..
		13M03	S130303	Инф жен репрод сист, перитонит, оп..
		13M99	S139902	НМЦ и др забол жен репрод сист, оп..
A54.016	Разделение брюшинных спаек	13M01	S130103	ЗНО орг жен репрод сист, опер ниж..
		13M03	S130303	Инф жен репрод сист, перитонит, оп..
		13M99	S139902	НМЦ и др забол жен репрод сист, оп..
A54.017	Разделение брюшинных спаек с использованием видеоэндоскопических технологий	13M01	S130102	ЗНО орг жен репрод сист, опер сред..
		13M03	S130302	Инф жен репрод сист, опер сред/ур
		13M99	S139901	НМЦ и др забол жен репрод сист, оп..
A54.018	Видеоэндоскопическая колпачковая резекция слизистой желудочно-кишечного тракта	13M01	S130103	ЗНО орг жен репрод сист, опер ниж..
		13M03	S130303	Инф жен репрод сист, перитонит, оп..
		13M99	S139902	НМЦ и др забол жен репрод сист, оп..
A54.019	Видеоэндоскопическая петлевая резекция слизистой желудочно-кишечного тракта	13M01	S130103	ЗНО орг жен репрод сист, опер ниж..
		13M03	S130303	Инф жен репрод сист, перитонит, оп..
		13M99	S139902	НМЦ и др забол жен репрод сист, оп..
A54.020	Видеоэндоскопическое лигирование основания малигнизированного полипа	13M01	S130103	ЗНО орг жен репрод сист, опер ниж..
		13M03	S130303	Инф жен репрод сист, перитонит, оп..
		13M99	S139902	НМЦ и др забол жен репрод сист, оп..
A54.022	Эвисцерация малого таза	13M01	S130102	ЗНО орг жен репрод сист, опер сред..
		13M03	S130302	Инф жен репрод сист, опер сред/ур
		13M99	S139901	НМЦ и др забол жен репрод сист, оп..
A54.023	Эвисцерация малого таза с реконструктивно-пластическим компонентом	13M01	S130102	ЗНО орг жен репрод сист, опер сред..
		13M03	S130302	Инф жен репрод сист, опер сред/ур
		13M99	S139901	НМЦ и др забол жен репрод сист, оп..
A54.024	Передняя экзентерация таза	13M01	S130102	ЗНО орг жен репрод сист, опер сред..
		13M03	S130302	Инф жен репрод сист, опер сред/ур
		13M99	S139901	НМЦ и др забол жен репрод сист, оп..
A54.025	Перитонэктомия	13M01	S130102	ЗНО орг жен репрод сист, опер сред..
		13M03	S130302	Инф жен репрод сист, опер сред/ур
		13M99	S139901	НМЦ и др забол жен репрод сист, оп..
A54.026	Удаление кист и опухолевидных образований брюшной полости	13M01	S130103	ЗНО орг жен репрод сист, опер ниж..
		13M03	S130303	Инф жен репрод сист, перитонит, оп..
		13M99	S139902	НМЦ и др забол жен репрод сист, оп..
A54.027	Удаление эхинококка брюшной полости, брюшной стенки	13M01	S130103	ЗНО орг жен репрод сист, опер ниж..
		13M03	S130303	Инф жен репрод сист, перитонит, оп..
		13M99	S139902	НМЦ и др забол жен репрод сист, оп..
A54.028	Удаление инородных тел в брюшной полости	13M01	S130103	ЗНО орг жен репрод сист, опер ниж..
		13M03	S130303	Инф жен репрод сист, перитонит, оп..
		13M99	S139902	НМЦ и др забол жен репрод сист, оп..
A54.029	Удаление гематомы в брюшной полости	13M01	S130103	ЗНО орг жен репрод сист, опер ниж..
		13M03	S130303	Инф жен репрод сист, перитонит, оп..
		13M99	S139902	НМЦ и др забол жен репрод сист, оп..
A54.030	Пластика передней брюшной стенки	13M01	S130103	ЗНО орг жен репрод сист, опер ниж..
		13M03	S130303	Инф жен репрод сист, перитонит, оп..
		13M99	S139902	НМЦ и др забол жен репрод сист, оп..
A54.031	Пластика передней брюшной стенки с использованием импланта	13M01	S130103	ЗНО орг жен репрод сист, опер ниж..
		13M03	S130303	Инф жен репрод сист, перитонит, оп..
		13M99	S139902	НМЦ и др забол жен репрод сист, оп..
A54.032	Пластика передней брюшной стенки с пластикой пупка	13M01	S130103	ЗНО орг жен репрод сист, опер ниж..
		13M03	S130303	Инф жен репрод сист, перитонит, оп..
		13M99	S139902	НМЦ и др забол жен репрод сист, оп..
A54.034	Эндоскопическое бужирование стриктур анастомозов	13M01	S130104	ЗНО орг жен репрод сист, опер низк..
		13M03	S130304	Инф жен репрод сист, опер низк/ур
		13M99	S139903	НМЦ и др забол жен репрод сист, оп..
		БДК13	D13MD01	Гинекол бол, до сут, опер
A54.035	Эндоскопическая дилятация стриктур анастомозов	13M01	S130104	ЗНО орг жен репрод сист, опер низк..

A54.035	Эндоскопическая дилятация стриктур анастомозов	13M03	S130304	Инф жен репрод сист, опер низк/ур
		13M99	S139903	НМЦ и др забол жен репрод сист, оп..
		БДК13	D13MD01	Гинекол бол, до сут, опер
A54.036	Остановка внутрибрюшного кровотечения	13M01	S130104	ЗНО орг жен репрод сист, опер низк..
		13M03	S130304	Инф жен репрод сист, опер низк/ур
		13M99	S139903	НМЦ и др забол жен репрод сист, оп..
		БДК13	D13MD01	Гинекол бол, до сут, опер
A54.037	Лапароскопическая остановка внутрибрюшного кровотечения	13M01	S130104	ЗНО орг жен репрод сист, опер низк..
		13M03	S130304	Инф жен репрод сист, опер низк/ур
		13M99	S139903	НМЦ и др забол жен репрод сист, оп..
		БДК13	D13MD01	Гинекол бол, до сут, опер
A54.038	Вскрытие и дренирование внутрибрюшной флегмоны, абсцесса	13M01	S130104	ЗНО орг жен репрод сист, опер низк..
		13M03	S130304	Инф жен репрод сист, опер низк/ур
		13M99	S139903	НМЦ и др забол жен репрод сист, оп..
		БДК13	D13MD01	Гинекол бол, до сут, опер
A54.039	Дренирование абсцессов брюшной полости под контролем ультразвукового исследования	13M01	S130104	ЗНО орг жен репрод сист, опер низк..
		13M03	S130304	Инф жен репрод сист, опер низк/ур
		13M99	S139903	НМЦ и др забол жен репрод сист, оп..
		БДК13	D13MD01	Гинекол бол, до сут, опер
A54.040	Транскатетерное лечение абсцессов брюшной полости под контролем ультразвукового исследования	13M01	S130102	ЗНО орг жен репрод сист, опер сред..
		13M03	S130302	Инф жен репрод сист, опер сред/ур
		13M99	S139901	НМЦ и др забол жен репрод сист, оп..
A54.041	Некрсеквестрэктомия органов брюшной полости	13M01	S130103	ЗНО орг жен репрод сист, опер ниж..
		13M03	S130303	Инф жен репрод сист, перитонит, оп..
		13M99	S139902	НМЦ и др забол жен репрод сист, оп..
A54.042	Удаление внеорганной опухоли	13M01	S130103	ЗНО орг жен репрод сист, опер ниж..
		13M03	S130303	Инф жен репрод сист, перитонит, оп..
		13M99	S139902	НМЦ и др забол жен репрод сист, оп..
A54.043	Удаление внеорганной опухоли комбинированной резекцией соседних органов	13M01	S130102	ЗНО орг жен репрод сист, опер сред..
		13M03	S130302	Инф жен репрод сист, опер сред/ур
		13M99	S139901	НМЦ и др забол жен репрод сист, оп..
A54.044	Удаление внеорганной опухоли с ангиопластикой	13M01	S130103	ЗНО орг жен репрод сист, опер ниж..
		13M03	S130303	Инф жен репрод сист, перитонит, оп..
		13M99	S139902	НМЦ и др забол жен репрод сист, оп..
A54.045	Имплантация катетера для перитонеального диализа	13M01	S130104	ЗНО орг жен репрод сист, опер низк..
		13M03	S130304	Инф жен репрод сист, опер низк/ур
		13M99	S139903	НМЦ и др забол жен репрод сист, оп..
		БДК13	D13MD01	Гинекол бол, до сут, опер
A54.046	Остановка кровотечения из верхних отделов желудочно-кишечного тракта	13M01	S130103	ЗНО орг жен репрод сист, опер ниж..
		13M03	S130303	Инф жен репрод сист, перитонит, оп..
		13M99	S139902	НМЦ и др забол жен репрод сист, оп..
A54.047	Остановка кровотечения из нижних отделов желудочно-кишечного тракта	13M01	S130103	ЗНО орг жен репрод сист, опер ниж..
		13M03	S130303	Инф жен репрод сист, перитонит, оп..
		13M99	S139902	НМЦ и др забол жен репрод сист, оп..
A58.019	Уретропексия свободной синтетической петлей позадилонным доступом	13M01	S130101	ЗНО орг жен репрод сист, опер выс/..
		13M03	S130301	Инф жен репрод сист, перитонит, оп..
		13M99	S139901	НМЦ и др забол жен репрод сист, оп..
A58.020	Уретропексия свободной синтетической петлей трансобтураторным доступом	13M01	S130101	ЗНО орг жен репрод сист, опер выс/..
		13M03	S130301	Инф жен репрод сист, перитонит, оп..
		13M99	S139901	НМЦ и др забол жен репрод сист, оп..
A58.021	Уретроцистоцервикопексия позадилонным доступом	13M01	S130101	ЗНО орг жен репрод сист, опер выс/..
		13M03	S130301	Инф жен репрод сист, перитонит, оп..
		13M99	S139901	НМЦ и др забол жен репрод сист, оп..
A58.022	Хирургическое лечение недержания мочи при напряжении	13M01	S130101	ЗНО орг жен репрод сист, опер выс/..
		13M03	S130301	Инф жен репрод сист, перитонит, оп..
		13M99	S139901	НМЦ и др забол жен репрод сист, оп..
A58.023	Слинговые операции при недержании мочи	13M01	S130101	ЗНО орг жен репрод сист, опер выс/..
		13M03	S130301	Инф жен репрод сист, перитонит, оп..

A58.023	Слинговые операции при недержании мочи	13M99	S139901	НМЦ и др забол жен репрод сист, оп..
A59.001	Удаление новообразования забрюшинного пространства	13M01	S130103	ЗНО орг жен репрод сист, опер ниж..
		13M03	S130303	Инф жен репрод сист, перитонит, оп..
A59.002	Лапароскопическое удаление новообразований брюшной полости и забрюшинного пространства	13M01	S130102	ЗНО орг жен репрод сист, опер сред..
		13M03	S130302	Инф жен репрод сист, опер сред/ур
A59.003	Удаление новообразования забрюшинного пространства с реконструктивно-пластическим компо..	13M01	S130102	ЗНО орг жен репрод сист, опер сред..
		13M03	S130302	Инф жен репрод сист, опер сред/ур
A59.004	Удаление новообразования забрюшинного пространства с использованием видеоэндоскопическ..	13M01	S130102	ЗНО орг жен репрод сист, опер сред..
		13M03	S130302	Инф жен репрод сист, опер сред/ур
A59.005	Удаление новообразования забрюшинного пространства комбинированное	13M01	S130102	ЗНО орг жен репрод сист, опер сред..
		13M03	S130302	Инф жен репрод сист, опер сред/ур
A59.006	Дренирование забрюшинного пространства	13M01	S130103	ЗНО орг жен репрод сист, опер ниж..
		13M03	S130303	Инф жен репрод сист, перитонит, оп..
A59.007	Дренирование забрюшинного абсцесса под контролем ультразвукового исследования	13M01	S130104	ЗНО орг жен репрод сист, опер низк..
		13M03	S130304	Инф жен репрод сист, опер низк/ур
		БДК13	D13MD01	Гинекол бол, до сут, опер
A65.001	Овариотомия (рассечение яичника)/Удаление кисты яичника	13M01	S130103	ЗНО орг жен репрод сист, опер ниж..
		13M03	S130303	Инф жен репрод сист, перитонит, оп..
		13M99	S139902	НМЦ и др забол жен репрод сист, оп..
A65.002	Марсупиализация кисты яичника	13M01	S130103	ЗНО орг жен репрод сист, опер ниж..
		13M03	S130303	Инф жен репрод сист, перитонит, оп..
		13M99	S139902	НМЦ и др забол жен репрод сист, оп..
A65.003	Удаление кисты яичника с использованием видеоэндоскопических технологий	13M01	S130103	ЗНО орг жен репрод сист, опер ниж..
		13M03	S130303	Инф жен репрод сист, перитонит, оп..
		13M99	S139902	НМЦ и др забол жен репрод сист, оп..
A65.004	Резекция яичника лапаротомическая	13M01	S130103	ЗНО орг жен репрод сист, опер ниж..
		13M03	S130303	Инф жен репрод сист, перитонит, оп..
		13M99	S139902	НМЦ и др забол жен репрод сист, оп..
A65.005	Резекция яичника лапароскопическая	13M01	S130103	ЗНО орг жен репрод сист, опер ниж..
		13M03	S130303	Инф жен репрод сист, перитонит, оп..
		13M99	S139902	НМЦ и др забол жен репрод сист, оп..
A65.006	Фенестрация кисты яичника лапароскопическая	13M01	S130103	ЗНО орг жен репрод сист, опер ниж..
		13M03	S130303	Инф жен репрод сист, перитонит, оп..
		13M99	S139902	НМЦ и др забол жен репрод сист, оп..
A65.007	Оофорэктомия лапаротомическая (односторонняя)	13M01	S130103	ЗНО орг жен репрод сист, опер ниж..
		13M03	S130303	Инф жен репрод сист, перитонит, оп..
		13M99	S139902	НМЦ и др забол жен репрод сист, оп..
A65.008	Ооофорэктомия лапароскопическая (односторонняя)	13M01	S130103	ЗНО орг жен репрод сист, опер ниж..
		13M03	S130303	Инф жен репрод сист, перитонит, оп..
		13M99	S139902	НМЦ и др забол жен репрод сист, оп..
A65.009	Оофорэктомия лапаротомическая (двусторонняя)	13M01	S130103	ЗНО орг жен репрод сист, опер ниж..
		13M03	S130303	Инф жен репрод сист, перитонит, оп..
		13M99	S139902	НМЦ и др забол жен репрод сист, оп..
A65.010	Ооофорэктомия лапароскопическая (двусторонняя)	13M01	S130103	ЗНО орг жен репрод сист, опер ниж..
		13M03	S130303	Инф жен репрод сист, перитонит, оп..
		13M99	S139902	НМЦ и др забол жен репрод сист, оп..
A65.011	Сальпинго-оофорэктомия лапаротомическая (односторонняя)	13M01	S130103	ЗНО орг жен репрод сист, опер ниж..
		13M03	S130303	Инф жен репрод сист, перитонит, оп..
		13M99	S139902	НМЦ и др забол жен репрод сист, оп..
A65.012	Сальпинго-оофорэктомия лапароскопическая (односторонняя)	13M01	S130103	ЗНО орг жен репрод сист, опер ниж..
		13M03	S130303	Инф жен репрод сист, перитонит, оп..
		13M99	S139902	НМЦ и др забол жен репрод сист, оп..
A65.013	Сальпинго-оофорэктомия лапаротомическая (двусторонняя)	13M01	S130103	ЗНО орг жен репрод сист, опер ниж..
		13M03	S130303	Инф жен репрод сист, перитонит, оп..
		13M99	S139902	НМЦ и др забол жен репрод сист, оп..
A65.014	Сальпинго-оофорэктомия лапароскопическая (двусторонняя)	13M01	S130103	ЗНО орг жен репрод сист, опер ниж..
		13M03	S130303	Инф жен репрод сист, перитонит, оп..
		13M99	S139902	НМЦ и др забол жен репрод сист, оп..

A65.015	Простое ушивание яичника	13M01	S130103	ЗНО орг жен репрод сист, опер ниж..
		13M03	S130303	Инф жен репрод сист, перитонит, оп..
		13M99	S139902	НМЦ и др забол жен репрод сист, оп..
A65.016	Удаление дисгенетичных гонад	13M01	S130103	ЗНО орг жен репрод сист, опер ниж..
		13M03	S130303	Инф жен репрод сист, перитонит, оп..
		13M99	S139902	НМЦ и др забол жен репрод сист, оп..
A65.017	Удаление гонадальных тяжей	13M01	S130103	ЗНО орг жен репрод сист, опер ниж..
		13M03	S130303	Инф жен репрод сист, перитонит, оп..
		13M99	S139902	НМЦ и др забол жен репрод сист, оп..
A65.018	Удаление параовариальной кисты лапаротомическое	13M01	S130103	ЗНО орг жен репрод сист, опер ниж..
		13M03	S130303	Инф жен репрод сист, перитонит, оп..
		13M99	S139902	НМЦ и др забол жен репрод сист, оп..
A65.019	Удаление параовариальной кисты с использованием видеоэндоскопических технологий	13M01	S130103	ЗНО орг жен репрод сист, опер ниж..
		13M03	S130303	Инф жен репрод сист, перитонит, оп..
		13M99	S139902	НМЦ и др забол жен репрод сист, оп..
A65.020	Демедуляция (электрокаутеризация) яичников лапароскопическая	13M01	S130103	ЗНО орг жен репрод сист, опер ниж..
		13M03	S130303	Инф жен репрод сист, перитонит, оп..
		13M99	S139902	НМЦ и др забол жен репрод сист, оп..
A65.021	Деторзия яичника	13M01	S130103	ЗНО орг жен репрод сист, опер ниж..
		13M03	S130303	Инф жен репрод сист, перитонит, оп..
		13M99	S139902	НМЦ и др забол жен репрод сист, оп..
A66.001	Сальпингэктомия односторонняя лапаротомическая	13M01	S130103	ЗНО орг жен репрод сист, опер ниж..
		13M03	S130303	Инф жен репрод сист, перитонит, оп..
		13M99	S139902	НМЦ и др забол жен репрод сист, оп..
A66.002	Сальпингэктомия односторонняя с использованием видеоэндоскопических технологий	13M01	S130103	ЗНО орг жен репрод сист, опер ниж..
		13M03	S130303	Инф жен репрод сист, перитонит, оп..
		13M99	S139902	НМЦ и др забол жен репрод сист, оп..
A66.003	Сальпингэктомия двусторонняя лапаротомическая	13M01	S130103	ЗНО орг жен репрод сист, опер ниж..
		13M03	S130303	Инф жен репрод сист, перитонит, оп..
		13M99	S139902	НМЦ и др забол жен репрод сист, оп..
A66.004	Сальпингэктомия двусторонняя лапароскопическая	13M01	S130103	ЗНО орг жен репрод сист, опер ниж..
		13M03	S130303	Инф жен репрод сист, перитонит, оп..
		13M99	S139902	НМЦ и др забол жен репрод сист, оп..
A66.005	Сальпингостомия лапаротомическая	13M01	S130103	ЗНО орг жен репрод сист, опер ниж..
		13M03	S130303	Инф жен репрод сист, перитонит, оп..
		13M99	S139902	НМЦ и др забол жен репрод сист, оп..
A66.006	Сальпингостомия лапароскопическая	13M01	S130103	ЗНО орг жен репрод сист, опер ниж..
		13M03	S130303	Инф жен репрод сист, перитонит, оп..
		13M99	S139902	НМЦ и др забол жен репрод сист, оп..
A66.007	Удаление из маточной трубы продуктов зачатия без сальпинготомии лапаротомическое	13M01	S130103	ЗНО орг жен репрод сист, опер ниж..
		13M03	S130303	Инф жен репрод сист, перитонит, оп..
		13M99	S139902	НМЦ и др забол жен репрод сист, оп..
A66.008	Удаление из маточной трубы продуктов зачатия без сальпинготомии лапароскопическое	13M01	S130103	ЗНО орг жен репрод сист, опер ниж..
		13M03	S130303	Инф жен репрод сист, перитонит, оп..
		13M99	S139902	НМЦ и др забол жен репрод сист, оп..
A66.009	Частичное удаление маточной трубы при трубной беременности	13M01	S130103	ЗНО орг жен репрод сист, опер ниж..
		13M03	S130303	Инф жен репрод сист, перитонит, оп..
		13M99	S139902	НМЦ и др забол жен репрод сист, оп..
A66.010	Частичное удаление маточной трубы при трубной беременности лапароскопическое	13M01	S130103	ЗНО орг жен репрод сист, опер ниж..
		13M03	S130303	Инф жен репрод сист, перитонит, оп..
		13M99	S139902	НМЦ и др забол жен репрод сист, оп..
A66.011	Сальпинголизис	13M01	S130103	ЗНО орг жен репрод сист, опер ниж..
		13M03	S130303	Инф жен репрод сист, перитонит, оп..
		13M99	S139902	НМЦ и др забол жен репрод сист, оп..
A66.012	Сальпинголизис лапароскопический	13M01	S130103	ЗНО орг жен репрод сист, опер ниж..
		13M03	S130303	Инф жен репрод сист, перитонит, оп..
		13M99	S139902	НМЦ и др забол жен репрод сист, оп..
A66.013	Фимбриопластика	13M01	S130103	ЗНО орг жен репрод сист, опер ниж..

A66.013	Фимбриопластика	13M03	S130303	Инф жен репрод сист, перитонит, оп..
		13M99	S139902	НМЦ и др забол жен репрод сист, оп..
A66.014	Фимбриопластика лапароскопическая	13M01	S130103	ЗНО орг жен репрод сист, опер ниж..
		13M03	S130303	Инф жен репрод сист, перитонит, оп..
		13M99	S139902	НМЦ и др забол жен репрод сист, оп..
A66.015	Другие восстановительные операции на маточной трубе	13M01	S130103	ЗНО орг жен репрод сист, опер ниж..
		13M03	S130303	Инф жен репрод сист, перитонит, оп..
		13M99	S139902	НМЦ и др забол жен репрод сист, оп..
A66.016	Другие восстановительные операции на маточной трубе лапароскопические	13M01	S130103	ЗНО орг жен репрод сист, опер ниж..
		13M03	S130303	Инф жен репрод сист, перитонит, оп..
		13M99	S139902	НМЦ и др забол жен репрод сист, оп..
A66.017	Стерилизация маточных труб	13M01	S130103	ЗНО орг жен репрод сист, опер ниж..
		13M03	S130303	Инф жен репрод сист, перитонит, оп..
		13M99	S139902	НМЦ и др забол жен репрод сист, оп..
A66.018	Стерилизация маточных труб лапароскопическая	13M01	S130103	ЗНО орг жен репрод сист, опер ниж..
		13M03	S130303	Инф жен репрод сист, перитонит, оп..
		13M99	S139902	НМЦ и др забол жен репрод сист, оп..
A66.019	Операция по поводу бесплодия на придатках матки	13M01	S130103	ЗНО орг жен репрод сист, опер ниж..
		13M03	S130303	Инф жен репрод сист, перитонит, оп..
		13M99	S139902	НМЦ и др забол жен репрод сист, оп..
A67.001	Резекция шейки матки (включая удаление инородного тела)	13M01	S130104	ЗНО орг жен репрод сист, опер низк..
		13M03	S130304	Инф жен репрод сист, опер низк/ур
		13M99	S139903	НМЦ и др забол жен репрод сист, оп..
		БДК13	D13MD01	Гинекол бол, до сут, опер
A67.002	Полипэктомия шейки матки	13M01	S130104	ЗНО орг жен репрод сист, опер низк..
		13M03	S130304	Инф жен репрод сист, опер низк/ур
		13M99	S139903	НМЦ и др забол жен репрод сист, оп..
		БДК13	D13MD01	Гинекол бол, до сут, опер
A67.003	Хирургическое лечение заболеваний шейки матки с использованием различных энергий	13M01	S130104	ЗНО орг жен репрод сист, опер низк..
		13M03	S130304	Инф жен репрод сист, опер низк/ур
		13M99	S139903	НМЦ и др забол жен репрод сист, оп..
		БДК13	D13MD01	Гинекол бол, до сут, опер
A67.004	Электродиатермоконизация шейки матки	13M01	S130104	ЗНО орг жен репрод сист, опер низк..
		13M03	S130304	Инф жен репрод сист, опер низк/ур
		13M99	S139903	НМЦ и др забол жен репрод сист, оп..
		БДК13	D13MD01	Гинекол бол, до сут, опер
A67.005	Лазерная вапоризация шейки матки	13M01	S130104	ЗНО орг жен репрод сист, опер низк..
		13M03	S130304	Инф жен репрод сист, опер низк/ур
		13M99	S139903	НМЦ и др забол жен репрод сист, оп..
		БДК13	D13MD01	Гинекол бол, до сут, опер
A67.006	Криодеструкция шейки матки	13M01	S130104	ЗНО орг жен репрод сист, опер низк..
		13M03	S130304	Инф жен репрод сист, опер низк/ур
		13M99	S139903	НМЦ и др забол жен репрод сист, оп..
		БДК13	D13MD01	Гинекол бол, до сут, опер
A67.007	Ампутация шейки матки	13M01	S130103	ЗНО орг жен репрод сист, опер ниж..
		13M03	S130303	Инф жен репрод сист, перитонит, оп..
		13M99	S139902	НМЦ и др забол жен репрод сист, оп..
A67.008	Зашивание разрыва шейки матки	13M01	S130103	ЗНО орг жен репрод сист, опер ниж..
		13M03	S130303	Инф жен репрод сист, перитонит, оп..
		13M99	S139902	НМЦ и др забол жен репрод сист, оп..
A67.009	Пластика шейки матки	13M01	S130103	ЗНО орг жен репрод сист, опер ниж..
		13M03	S130303	Инф жен репрод сист, перитонит, оп..
		13M99	S139902	НМЦ и др забол жен репрод сист, оп..
A67.010	Дилятация цервикального канала	13M01	S130104	ЗНО орг жен репрод сист, опер низк..
		13M03	S130304	Инф жен репрод сист, опер низк/ур
		13M99	S139903	НМЦ и др забол жен репрод сист, оп..
		БДК13	D13MD01	Гинекол бол, до сут, опер
A68.001	Удаление инородного тела из полости матки	13M01	S130104	ЗНО орг жен репрод сист, опер низк..

A68.001	Удаление инородного тела из полости матки	13M03	S130304	Инф жен репрод сист, опер низк/ур
		13M99	S139903	НМЦ и др забол жен репрод сист, оп..
		БДК13	D13MD01	Гинекол бол, до сут, опер
A68.002	Ушивание повреждения стенки матки при проникающем ранении или разрыве лапаротомическое	13M01	S130102	ЗНО орг жен репрод сист, опер сред..
		13M03	S130302	Инф жен репрод сист, опер сред/ур
		13M99	S139901	НМЦ и др забол жен репрод сист, оп..
A68.003	Гистеротомия	13M01	S130102	ЗНО орг жен репрод сист, опер сред..
		13M03	S130302	Инф жен репрод сист, опер сред/ур
		13M99	S139901	НМЦ и др забол жен репрод сист, оп..
A68.004	Лапароскопическая гистеротомия	13M01	S130102	ЗНО орг жен репрод сист, опер сред..
		13M03	S130302	Инф жен репрод сист, опер сред/ур
		13M99	S139901	НМЦ и др забол жен репрод сист, оп..
A68.005	Миомэктомия	13M01	S130102	ЗНО орг жен репрод сист, опер сред..
		13M03	S130302	Инф жен репрод сист, опер сред/ур
		13M99	S139901	НМЦ и др забол жен репрод сист, оп..
A68.006	Лапароскопическая миомэктомия	13M01	S130101	ЗНО орг жен репрод сист, опер выс/..
		13M03	S130301	Инф жен репрод сист, перитонит, оп..
		13M99	S139901	НМЦ и др забол жен репрод сист, оп..
A68.007	Лапароскопический миолизис	13M01	S130102	ЗНО орг жен репрод сист, опер сред..
		13M03	S130302	Инф жен репрод сист, опер сред/ур
		13M99	S139901	НМЦ и др забол жен репрод сист, оп..
A68.008	Трансвагинальная миомэктомия	13M01	S130102	ЗНО орг жен репрод сист, опер сред..
		13M03	S130302	Инф жен репрод сист, опер сред/ур
		13M99	S139901	НМЦ и др забол жен репрод сист, оп..
A68.009	Гистероскопическая миомэктомия	13M01	S130102	ЗНО орг жен репрод сист, опер сред..
		13M03	S130302	Инф жен репрод сист, опер сред/ур
		13M99	S139901	НМЦ и др забол жен репрод сист, оп..
A68.010	Гистероскопическая миомэктомия электрохирургическая	13M01	S130102	ЗНО орг жен репрод сист, опер сред..
		13M03	S130302	Инф жен репрод сист, опер сред/ур
		13M99	S139901	НМЦ и др забол жен репрод сист, оп..
A68.011	Гистероскопическое удаление пораженного участка (полип, миома)	13M01	S130102	ЗНО орг жен репрод сист, опер сред..
		13M03	S130302	Инф жен репрод сист, опер сред/ур
		13M99	S139901	НМЦ и др забол жен репрод сист, оп..
A68.012	Пластика тела матки при аномалиях развития	13M01	S130102	ЗНО орг жен репрод сист, опер сред..
		13M03	S130302	Инф жен репрод сист, опер сред/ур
		13M99	S139901	НМЦ и др забол жен репрод сист, оп..
A68.013	Удаление рудиментарного рога матки	13M01	S130102	ЗНО орг жен репрод сист, опер сред..
		13M03	S130302	Инф жен репрод сист, опер сред/ур
		13M99	S139901	НМЦ и др забол жен репрод сист, оп..
A68.014	Удаление рудиментарного рога матки лапароскопическое	13M01	S130101	ЗНО орг жен репрод сист, опер выс/..
		13M03	S130301	Инф жен репрод сист, перитонит, оп..
		13M99	S139901	НМЦ и др забол жен репрод сист, оп..
A68.015	Гистероскопическое иссечение маточной перегородки	13M01	S130102	ЗНО орг жен репрод сист, опер сред..
		13M03	S130302	Инф жен репрод сист, опер сред/ур
		13M99	S139901	НМЦ и др забол жен репрод сист, оп..
A68.016	Гистероскопическое рассечение внутриматочных синехий	13M01	S130102	ЗНО орг жен репрод сист, опер сред..
		13M03	S130302	Инф жен репрод сист, опер сред/ур
		13M99	S139901	НМЦ и др забол жен репрод сист, оп..
A68.017	Надвлагалищная гистерэктомия	13M01	S130102	ЗНО орг жен репрод сист, опер сред..
		13M03	S130302	Инф жен репрод сист, опер сред/ур
		13M99	S139901	НМЦ и др забол жен репрод сист, оп..
A68.018	Надвлагалищная гистерэктомия лапароскопическая	13M01	S130101	ЗНО орг жен репрод сист, опер выс/..
		13M03	S130301	Инф жен репрод сист, перитонит, оп..
		13M99	S139901	НМЦ и др забол жен репрод сист, оп..
A68.019	Надвлагалищная гистерэктомия с придатками	13M01	S130102	ЗНО орг жен репрод сист, опер сред..
		13M03	S130302	Инф жен репрод сист, опер сред/ур
		13M99	S139901	НМЦ и др забол жен репрод сист, оп..
A68.020	Надвлагалищная гистерэктомия с придатками	13M01	S130101	ЗНО орг жен репрод сист, опер выс/..

A68.020	Надвлагалищная гистерэктомия с придатками лапароскопическая	13M03	S130301	Инф жен репрод сист, перитонит, оп..
		13M99	S139901	НМЦ и др забол жен репрод сист, оп..
A68.021	Тотальная гистерэктомия	13M01	S130102	ЗНО орг жен репрод сист, опер сред..
		13M03	S130302	Инф жен репрод сист, опер сред/ур
		13M99	S139901	НМЦ и др забол жен репрод сист, оп..
A68.022	Тотальная гистерэктомия лапароскопическая	13M01	S130101	ЗНО орг жен репрод сист, опер выс/..
		13M03	S130301	Инф жен репрод сист, перитонит, оп..
		13M99	S139901	НМЦ и др забол жен репрод сист, оп..
A68.023	Тотальная гистерэктомия с придатками	13M01	S130102	ЗНО орг жен репрод сист, опер сред..
		13M03	S130302	Инф жен репрод сист, опер сред/ур
		13M99	S139901	НМЦ и др забол жен репрод сист, оп..
A68.024	Тотальная гистерэктомия с придатками лапароскопическая	13M01	S130101	ЗНО орг жен репрод сист, опер выс/..
		13M03	S130301	Инф жен репрод сист, перитонит, оп..
		13M99	S139901	НМЦ и др забол жен репрод сист, оп..
A68.025	Влагалищная гистерэктомия	13M01	S130101	ЗНО орг жен репрод сист, опер выс/..
		13M03	S130301	Инф жен репрод сист, перитонит, оп..
		13M99	S139901	НМЦ и др забол жен репрод сист, оп..
A68.026	Влагалищная гистерэктомия с лапароскопической ассистенцией	13M01	S130101	ЗНО орг жен репрод сист, опер выс/..
		13M03	S130301	Инф жен репрод сист, перитонит, оп..
		13M99	S139901	НМЦ и др забол жен репрод сист, оп..
A68.027	Влагалищная гистерэктомия с придатками	13M01	S130101	ЗНО орг жен репрод сист, опер выс/..
		13M03	S130301	Инф жен репрод сист, перитонит, оп..
		13M99	S139901	НМЦ и др забол жен репрод сист, оп..
A68.028	Влагалищная гистерэктомия с придатками с лапароскопической ассистенцией	13M01	S130101	ЗНО орг жен репрод сист, опер выс/..
		13M03	S130301	Инф жен репрод сист, перитонит, оп..
		13M99	S139901	НМЦ и др забол жен репрод сист, оп..
A68.029	Радикальная гистерэктомия (операция Вертгейма)	13M01	S130101	ЗНО орг жен репрод сист, опер выс/..
		13M03	S130301	Инф жен репрод сист, перитонит, оп..
		13M99	S139901	НМЦ и др забол жен репрод сист, оп..
A68.030	Лапароскопическая радикальная гистерэктоомия	13M01	S130101	ЗНО орг жен репрод сист, опер выс/..
		13M03	S130301	Инф жен репрод сист, перитонит, оп..
		13M99	S139901	НМЦ и др забол жен репрод сист, оп..
A68.031	Супрацервикальная гистерэктомия с придатками лапароскопическая	13M01	S130101	ЗНО орг жен репрод сист, опер выс/..
		13M03	S130301	Инф жен репрод сист, перитонит, оп..
		13M99	S139901	НМЦ и др забол жен репрод сист, оп..
A68.032	Влагалищная радикальная гистерэктомия	13M01	S130101	ЗНО орг жен репрод сист, опер выс/..
		13M03	S130301	Инф жен репрод сист, перитонит, оп..
		13M99	S139901	НМЦ и др забол жен репрод сист, оп..
A68.033	Кульдопластика по Мак Колл при абдоминальной гистерэктомии	13M01	S130102	ЗНО орг жен репрод сист, опер сред..
		13M03	S130302	Инф жен репрод сист, опер сред/ур
		13M99	S139901	НМЦ и др забол жен репрод сист, оп..
A68.034	Кульдопластика по Мак Колл лапароскопическая	13M01	S130102	ЗНО орг жен репрод сист, опер сред..
		13M03	S130302	Инф жен репрод сист, опер сред/ур
		13M99	S139901	НМЦ и др забол жен репрод сист, оп..
A68.035	Иссечение пораженного участка параметрия	13M01	S130102	ЗНО орг жен репрод сист, опер сред..
		13M03	S130302	Инф жен репрод сист, опер сред/ур
		13M99	S139901	НМЦ и др забол жен репрод сист, оп..
A68.036	Иссечение пораженного участка параметрия лапароскопическое	13M01	S130102	ЗНО орг жен репрод сист, опер сред..
		13M03	S130302	Инф жен репрод сист, опер сред/ур
		13M99	S139901	НМЦ и др забол жен репрод сист, оп..
A68.037	Лапароскопическое ушивание повреждения стенки матки	13M01	S130102	ЗНО орг жен репрод сист, опер сред..
		13M03	S130302	Инф жен репрод сист, опер сред/ур
		13M99	S139901	НМЦ и др забол жен репрод сист, оп..
A68.038	Иссечение ретроцервикального эндометриоза	13M01	S130102	ЗНО орг жен репрод сист, опер сред..
		13M03	S130302	Инф жен репрод сист, опер сред/ур
		13M99	S139901	НМЦ и др забол жен репрод сист, оп..
A68.039	Иссечение очагов эндометриоза	13M01	S130102	ЗНО орг жен репрод сист, опер сред..
		13M03	S130302	Инф жен репрод сист, опер сред/ур

A68.039	Иссечение очагов эндометриоза	13M99	S139901	НМЦ и др забол жен репрод сист, оп..
A68.040	Иссечение очагов эндометриоза с использованием видеоэндоскопических технологий	13M01	S130101	ЗНО орг жен репрод сист, опер выс/..
		13M03	S130301	Инф жен репрод сист, перитонит, оп..
		13M99	S139901	НМЦ и др забол жен репрод сист, оп..
A68.041	Лазерная деструкция очагов эндометриоза	13M01	S130103	ЗНО орг жен репрод сист, опер ниж..
		13M03	S130303	Инф жен репрод сист, перитонит, оп..
		13M99	S139902	НМЦ и др забол жен репрод сист, оп..
A68.042	Вакуум-аспирация эндометрия	13M01	S130104	ЗНО орг жен репрод сист, опер низк..
		13M03	S130304	Инф жен репрод сист, опер низк/ур
		13M99	S139903	НМЦ и др забол жен репрод сист, оп..
		БДК13	D13MD01	Гинекол бол, до сут, опер
A68.043	Абляция эндометрия	13M01	S130103	ЗНО орг жен репрод сист, опер ниж..
		13M03	S130303	Инф жен репрод сист, перитонит, оп..
		13M99	S139902	НМЦ и др забол жен репрод сист, оп..
A68.044	Метропластика лапаротомическая	13M01	S130102	ЗНО орг жен репрод сист, опер сред..
		13M03	S130302	Инф жен репрод сист, опер сред/ур
		13M99	S139901	НМЦ и др забол жен репрод сист, оп..
A68.045	Метропластика лапароскопическая	13M01	S130101	ЗНО орг жен репрод сист, опер выс/..
		13M03	S130301	Инф жен репрод сист, перитонит, оп..
		13M99	S139901	НМЦ и др забол жен репрод сист, оп..
A69.001	Гистеропексия	13M01	S130103	ЗНО орг жен репрод сист, опер ниж..
		13M03	S130303	Инф жен репрод сист, перитонит, оп..
		13M99	S139902	НМЦ и др забол жен репрод сист, оп..
A69.002	Лапароскопическая гистеропексия	13M01	S130102	ЗНО орг жен репрод сист, опер сред..
		13M03	S130302	Инф жен репрод сист, опер сред/ур
		13M99	S139901	НМЦ и др забол жен репрод сист, оп..
A69.003	Восстановление маточного опорного аппарата	13M01	S130102	ЗНО орг жен репрод сист, опер сред..
		13M03	S130302	Инф жен репрод сист, опер сред/ур
		13M99	S139901	НМЦ и др забол жен репрод сист, оп..
A69.004	Восстановление маточного опорного аппарата лапароскопическое	13M01	S130101	ЗНО орг жен репрод сист, опер выс/..
		13M03	S130301	Инф жен репрод сист, перитонит, оп..
		13M99	S139901	НМЦ и др забол жен репрод сист, оп..
A69.005	Хирургическая коррекция выворота матки	13M01	S130102	ЗНО орг жен репрод сист, опер сред..
		13M03	S130302	Инф жен репрод сист, опер сред/ур
		13M99	S139901	НМЦ и др забол жен репрод сист, оп..
A70.001	Кольпотомия (включая дренирование Дугласова пространства)	13M01	S130104	ЗНО орг жен репрод сист, опер низк..
		13M03	S130304	Инф жен репрод сист, опер низк/ур
		13M99	S139903	НМЦ и др забол жен репрод сист, оп..
		БДК13	D13MD01	Гинекол бол, до сут, опер
A70.002	Удаление инородного тела из влагалища	13M01	S130104	ЗНО орг жен репрод сист, опер низк..
		13M03	S130304	Инф жен репрод сист, опер низк/ур
		13M99	S139903	НМЦ и др забол жен репрод сист, оп..
		БДК13	D13MD01	Гинекол бол, до сут, опер
A70.003	Удаление новообразования влагалища	13M01	S130103	ЗНО орг жен репрод сист, опер ниж..
		13M03	S130303	Инф жен репрод сист, перитонит, оп..
		13M99	S139902	НМЦ и др забол жен репрод сист, оп..
A70.004	Удаление опухоли влагалища с реконструктивно-пластическим компонентом	13M01	S130102	ЗНО орг жен репрод сист, опер сред..
		13M03	S130302	Инф жен репрод сист, опер сред/ур
		13M99	S139901	НМЦ и др забол жен репрод сист, оп..
A70.005	Локальное иссечение влагалища	13M01	S130103	ЗНО орг жен репрод сист, опер ниж..
		13M03	S130303	Инф жен репрод сист, перитонит, оп..
		13M99	S139902	НМЦ и др забол жен репрод сист, оп..
A70.006	Иссечение перегородки влагалища	13M01	S130103	ЗНО орг жен репрод сист, опер ниж..
		13M03	S130303	Инф жен репрод сист, перитонит, оп..
		13M99	S139902	НМЦ и др забол жен репрод сист, оп..
A70.007	Кольпоэктомия (вагиноэктомия)	13M01	S130102	ЗНО орг жен репрод сист, опер сред..
		13M03	S130302	Инф жен репрод сист, опер сред/ур
		13M99	S139901	НМЦ и др забол жен репрод сист, оп..

A70.008	Ушивание разрыва влагалища, промежности	13M01	S130103	ЗНО орг жен репрод сист, опер ниж..
		13M03	S130303	Инф жен репрод сист, перитонит, оп..
		13M99	S139902	НМЦ и др забол жен репрод сист, оп..
A70.009	Реконструкция влагалища	13M01	S130102	ЗНО орг жен репрод сист, опер сред..
		13M03	S130302	Инф жен репрод сист, опер сред/ур
		13M99	S139901	НМЦ и др забол жен репрод сист, оп..
A70.010	Реконструкция влагалища сегментом кишки	13M01	S130101	ЗНО орг жен репрод сист, опер выс/..
		13M03	S130301	Инф жен репрод сист, перитонит, оп..
		13M99	S139901	НМЦ и др забол жен репрод сист, оп..
A70.011	Экстирпация большой железы преддверия влагалища	13M01	S130102	ЗНО орг жен репрод сист, опер сред..
		13M03	S130302	Инф жен репрод сист, опер сред/ур
		13M99	S139901	НМЦ и др забол жен репрод сист, оп..
A70.012	Энуклеация кисты большой железы преддверия влагалища	13M01	S130102	ЗНО орг жен репрод сист, опер сред..
		13M03	S130302	Инф жен репрод сист, опер сред/ур
		13M99	S139901	НМЦ и др забол жен репрод сист, оп..
A70.013	Передняя кольпоррафия (включая перинеоррафию)	13M01	S130103	ЗНО орг жен репрод сист, опер ниж..
		13M03	S130303	Инф жен репрод сист, перитонит, оп..
		13M99	S139902	НМЦ и др забол жен репрод сист, оп..
A70.014	Задняя кольпоррафия (включая леваторопластику и перинеоррафию)	13M01	S130103	ЗНО орг жен репрод сист, опер ниж..
		13M03	S130303	Инф жен репрод сист, перитонит, оп..
		13M99	S139902	НМЦ и др забол жен репрод сист, оп..
A70.015	Операции при опущении стенок матки и влагалища	13M01	S130102	ЗНО орг жен репрод сист, опер сред..
		13M03	S130302	Инф жен репрод сист, опер сред/ур
		13M99	S139901	НМЦ и др забол жен репрод сист, оп..
A70.016	Манчестерская операция	13M01	S130102	ЗНО орг жен репрод сист, опер сред..
		13M03	S130302	Инф жен репрод сист, опер сред/ур
		13M99	S139901	НМЦ и др забол жен репрод сист, оп..
A70.017	Кольпоперинеоррафия с влагалищной гистерэктомией	13M01	S130101	ЗНО орг жен репрод сист, опер выс/..
		13M03	S130301	Инф жен репрод сист, перитонит, оп..
		13M99	S139901	НМЦ и др забол жен репрод сист, оп..
A70.018	Кульдопластика по Мак Колл при влагалищной гистерэктомии	13M01	S130102	ЗНО орг жен репрод сист, опер сред..
		13M03	S130302	Инф жен репрод сист, опер сред/ур
		13M99	S139901	НМЦ и др забол жен репрод сист, оп..
A70.019	Операции при опущении задней стенки влагалища	13M01	S130103	ЗНО орг жен репрод сист, опер ниж..
		13M03	S130303	Инф жен репрод сист, перитонит, оп..
		13M99	S139902	НМЦ и др забол жен репрод сист, оп..
A70.020	Операции при опущении передней стенки влагалища	13M01	S130103	ЗНО орг жен репрод сист, опер ниж..
		13M03	S130303	Инф жен репрод сист, перитонит, оп..
		13M99	S139902	НМЦ и др забол жен репрод сист, оп..
A70.021	Кольпоклейзис	13M01	S130102	ЗНО орг жен репрод сист, опер сред..
		13M03	S130302	Инф жен репрод сист, опер сред/ур
		13M99	S139901	НМЦ и др забол жен репрод сист, оп..
A70.022	Влагалищное устранение энтероцеле	13M01	S130102	ЗНО орг жен репрод сист, опер сред..
		13M03	S130302	Инф жен репрод сист, опер сред/ур
		13M99	S139901	НМЦ и др забол жен репрод сист, оп..
A70.023	Лапароскопическое устранение энтероцеле	13M01	S130102	ЗНО орг жен репрод сист, опер сред..
		13M03	S130302	Инф жен репрод сист, опер сред/ур
		13M99	S139901	НМЦ и др забол жен репрод сист, оп..
A70.024	Промонтопексия лапаротомическая	13M01	S130101	ЗНО орг жен репрод сист, опер выс/..
		13M03	S130301	Инф жен репрод сист, перитонит, оп..
		13M99	S139901	НМЦ и др забол жен репрод сист, оп..
A70.025	Промонтопексия лапароскопическая	13M01	S130101	ЗНО орг жен репрод сист, опер выс/..
		13M03	S130301	Инф жен репрод сист, перитонит, оп..
		13M99	S139901	НМЦ и др забол жен репрод сист, оп..
A70.026	Гименорафия	13M01	S130104	ЗНО орг жен репрод сист, опер низк..
		13M03	S130304	Инф жен репрод сист, опер низк/ур
		13M99	S139903	НМЦ и др забол жен репрод сист, оп..
		БДК13	D13MD01	Гинекол бол, до сут, опер

A70.027	Рассечение девственной плевы	13M01	S130104	ЗНО орг жен репрод сист, опер низк..
		13M03	S130304	Инф жен репрод сист, опер низк/ур
		13M99	S139903	НМЦ и др забол жен репрод сист, оп..
		БДК13	D13MD01	Гинекол бол, до сут, опер
A71.001	Рассечение синехий малых половых губ	13M01	S130104	ЗНО орг жен репрод сист, опер низк..
		13M03	S130304	Инф жен репрод сист, опер низк/ур
		13M99	S139903	НМЦ и др забол жен репрод сист, оп..
		БДК13	D13MD01	Гинекол бол, до сут, опер
A71.002	Удаление новообразования вульвы	13M01	S130104	ЗНО орг жен репрод сист, опер низк..
		13M03	S130304	Инф жен репрод сист, опер низк/ур
		13M99	S139903	НМЦ и др забол жен репрод сист, оп..
		БДК13	D13MD01	Гинекол бол, до сут, опер
A71.003	Марсупиализация абсцесса или кисты бартолиновой железы	13M01	S130103	ЗНО орг жен репрод сист, опер ниж..
		13M03	S130303	Инф жен репрод сист, перитонит, оп..
		13M99	S139902	НМЦ и др забол жен репрод сист, оп..
A71.004	Энуклеация кисты бартолиновой железы	13M01	S130103	ЗНО орг жен репрод сист, опер ниж..
		13M03	S130303	Инф жен репрод сист, перитонит, оп..
		13M99	S139902	НМЦ и др забол жен репрод сист, оп..
A71.005	Резекция малых половых губ	13M01	S130104	ЗНО орг жен репрод сист, опер низк..
		13M03	S130304	Инф жен репрод сист, опер низк/ур
		13M99	S139903	НМЦ и др забол жен репрод сист, оп..
		БДК13	D13MD01	Гинекол бол, до сут, опер
A71.006	Пластика больших половых губ	13M01	S130103	ЗНО орг жен репрод сист, опер ниж..
		13M03	S130303	Инф жен репрод сист, перитонит, оп..
		13M99	S139902	НМЦ и др забол жен репрод сист, оп..
A71.007	Пластика малых половых губ	13M01	S130103	ЗНО орг жен репрод сист, опер ниж..
		13M03	S130303	Инф жен репрод сист, перитонит, оп..
		13M99	S139902	НМЦ и др забол жен репрод сист, оп..
A71.008	Феминизирующая пластика наружных гениталий	13M01	S130102	ЗНО орг жен репрод сист, опер сред..
		13M03	S130302	Инф жен репрод сист, опер сред/ур
		13M99	S139901	НМЦ и др забол жен репрод сист, оп..
A71.009	Удаление новообразования малой половой губы	13M01	S130104	ЗНО орг жен репрод сист, опер низк..
		13M03	S130304	Инф жен репрод сист, опер низк/ур
		13M99	S139903	НМЦ и др забол жен репрод сист, оп..
		БДК13	D13MD01	Гинекол бол, до сут, опер
A71.010	Операции на клиторе	13M01	S130103	ЗНО орг жен репрод сист, опер ниж..
		13M03	S130303	Инф жен репрод сист, перитонит, оп..
		13M99	S139902	НМЦ и др забол жен репрод сист, оп..
A71.011	Ушивание разрыва вульвы	13M01	S130104	ЗНО орг жен репрод сист, опер низк..
		13M03	S130304	Инф жен репрод сист, опер низк/ур
		13M99	S139903	НМЦ и др забол жен репрод сист, оп..
		БДК13	D13MD01	Гинекол бол, до сут, опер
A71.012	Вульвэктомия	13M01	S130103	ЗНО орг жен репрод сист, опер ниж..
		13M03	S130303	Инф жен репрод сист, перитонит, оп..
		13M99	S139902	НМЦ и др забол жен репрод сист, оп..
A71.013	Гемивульвэктомия	13M01	S130103	ЗНО орг жен репрод сист, опер ниж..
		13M03	S130303	Инф жен репрод сист, перитонит, оп..
		13M99	S139902	НМЦ и др забол жен репрод сист, оп..
A71.014	Восстановление вульвы и промежности	13M01	S130103	ЗНО орг жен репрод сист, опер ниж..
		13M03	S130303	Инф жен репрод сист, перитонит, оп..
		13M99	S139902	НМЦ и др забол жен репрод сист, оп..
A71.015	Перинеовагинальный лифтинг при неосложненном пролапсе гениталий	13M01	S130103	ЗНО орг жен репрод сист, опер ниж..
		13M03	S130303	Инф жен репрод сист, перитонит, оп..
		13M99	S139902	НМЦ и др забол жен репрод сист, оп..
A72.001	Иссечение гематомы женских половых органов	13M01	S130103	ЗНО орг жен репрод сист, опер ниж..
		13M03	S130303	Инф жен репрод сист, перитонит, оп..
		13M99	S139902	НМЦ и др забол жен репрод сист, оп..
A72.002	Дренирование абсцесса женских половых органов	13M01	S130104	ЗНО орг жен репрод сист, опер низк..

A72.002	Дренирование абсцесса женских половых органов	13M03	S130304	Инф жен репрод сист, опер низк/ур
		13M99	S139903	НМЦ и др забол жен репрод сист, оп..
		БДК13	D13MD01	Гинекол бол, до сут, опер
A72.003	Рассечение и иссечение спаек женских половых органов	13M01	S130102	ЗНО орг жен репрод сист, опер сред..
		13M03	S130302	Инф жен репрод сист, опер сред/ур
		13M99	S139901	НМЦ и др забол жен репрод сист, оп..
A72.004	Рассечение и иссечение спаек женских половых органов лапароскопическое	13M01	S130102	ЗНО орг жен репрод сист, опер сред..
		13M03	S130302	Инф жен репрод сист, опер сред/ур
		13M99	S139901	НМЦ и др забол жен репрод сист, оп..
A72.005	Иссечение и закрытие свища женских половых органов	13M01	S130101	ЗНО орг жен репрод сист, опер выс/..
		13M03	S130301	Инф жен репрод сист, перитонит, оп..
		13M99	S139901	НМЦ и др забол жен репрод сист, оп..
A72.006	Иссечение пузырно-влагалищного свища	13M01	S130101	ЗНО орг жен репрод сист, опер выс/..
		13M03	S130301	Инф жен репрод сист, перитонит, оп..
		13M99	S139901	НМЦ и др забол жен репрод сист, оп..
A72.007	Иссечение пузырно-маточного свища	13M01	S130101	ЗНО орг жен репрод сист, опер выс/..
		13M03	S130301	Инф жен репрод сист, перитонит, оп..
		13M99	S139901	НМЦ и др забол жен репрод сист, оп..
A72.008	Рассечение спаек, вскрытие и опорожнение серозоцеле	13M01	S130102	ЗНО орг жен репрод сист, опер сред..
		13M03	S130302	Инф жен репрод сист, опер сред/ур
		13M99	S139901	НМЦ и др забол жен репрод сист, оп..
A72.009	Иссечение ретроцервикального эндометриоза	13M01	S130102	ЗНО орг жен репрод сист, опер сред..
		13M03	S130302	Инф жен репрод сист, опер сред/ур
		13M99	S139901	НМЦ и др забол жен репрод сист, оп..
A72.010	Резекция ректо-сигмоидного отдела кишки при гинекологической патологии	13M01	S130101	ЗНО орг жен репрод сист, опер выс/..
		13M03	S130301	Инф жен репрод сист, перитонит, оп..
		13M99	S139901	НМЦ и др забол жен репрод сист, оп..
A72.011	Резекция мочевого пузыря при гинекологической патологии	13M01	S130101	ЗНО орг жен репрод сист, опер выс/..
		13M03	S130301	Инф жен репрод сист, перитонит, оп..
		13M99	S139901	НМЦ и др забол жен репрод сист, оп..
A72.012	Резекция мочеточника при гинекологической патологии	13M01	S130101	ЗНО орг жен репрод сист, опер выс/..
		13M03	S130301	Инф жен репрод сист, перитонит, оп..
		13M99	S139901	НМЦ и др забол жен репрод сист, оп..
A72.013	Резекция большого сальника при гинекологической патологии	13M01	S130103	ЗНО орг жен репрод сист, опер ниж..
		13M03	S130303	Инф жен репрод сист, перитонит, оп..
		13M99	S139902	НМЦ и др забол жен репрод сист, оп..
A73.001	Амниоредукция	13M01	S130103	ЗНО орг жен репрод сист, опер ниж..
		13M03	S130303	Инф жен репрод сист, перитонит, оп..
		13M99	S139902	НМЦ и др забол жен репрод сист, оп..
A73.002	Амниотомия	13M01	S130104	ЗНО орг жен репрод сист, опер низк..
		13M03	S130304	Инф жен репрод сист, опер низк/ур
		13M99	S139903	НМЦ и др забол жен репрод сист, оп..
		БДК13	D13MD01	Гинекол бол, до сут, опер
A73.003	Цервикальный серкляж беременной матки трансвагинальный	13M01	S130103	ЗНО орг жен репрод сист, опер ниж..
		13M03	S130303	Инф жен репрод сист, перитонит, оп..
		13M99	S139902	НМЦ и др забол жен репрод сист, оп..
A73.004	Цервикальный серкляж беременной матки лапароскопический	13M01	S130101	ЗНО орг жен репрод сист, опер выс/..
		13M03	S130301	Инф жен репрод сист, перитонит, оп..
		13M99	S139901	НМЦ и др забол жен репрод сист, оп..
A73.005	Удаление цервикального серкляжа перед родоразрешением	13M01	S130104	ЗНО орг жен репрод сист, опер низк..
		13M03	S130304	Инф жен репрод сист, опер низк/ур
		13M99	S139903	НМЦ и др забол жен репрод сист, оп..
		БДК13	D13MD01	Гинекол бол, до сут, опер
A73.006	Рассечение шейки в родах	13M01	S130104	ЗНО орг жен репрод сист, опер низк..
		13M03	S130304	Инф жен репрод сист, опер низк/ур
		13M99	S139903	НМЦ и др забол жен репрод сист, оп..
		БДК13	D13MD01	Гинекол бол, до сут, опер
A73.007	Эпизиорафия	13M01	S130104	ЗНО орг жен репрод сист, опер низк..

A73.007	Эпизиорафия	13М03	S130304	Инф жен репрод сист, опер низк/ур
		13М99	S139903	НМЦ и др забол жен репрод сист, оп..
		БДК13	D13MD01	Гинекол бол, до сут, опер
A73.008	Разрез промежности (эпизиотомия)	13М01	S130104	ЗНО орг жен репрод сист, опер низк..
		13М03	S130304	Инф жен репрод сист, опер низк/ур
		13М99	S139903	НМЦ и др забол жен репрод сист, оп..
		БДК13	D13MD01	Гинекол бол, до сут, опер
A73.009	Наложение акушерских щипцов	13М01	S130103	ЗНО орг жен репрод сист, опер ниж..
		13М03	S130303	Инф жен репрод сист, перитонит, оп..
		13М99	S139902	НМЦ и др забол жен репрод сист, оп..
A73.010	Вакуум-экстракция плода	13М01	S130103	ЗНО орг жен репрод сист, опер ниж..
		13М03	S130303	Инф жен репрод сист, перитонит, оп..
		13М99	S139902	НМЦ и др забол жен репрод сист, оп..
A73.011	Экстракция плода за тазовый конец	13М01	S130103	ЗНО орг жен репрод сист, опер ниж..
		13М03	S130303	Инф жен репрод сист, перитонит, оп..
		13М99	S139902	НМЦ и др забол жен репрод сист, оп..
A73.012	Плодоразрушающая операция	13М01	S130103	ЗНО орг жен репрод сист, опер ниж..
		13М03	S130303	Инф жен репрод сист, перитонит, оп..
		13М99	S139902	НМЦ и др забол жен репрод сист, оп..
A73.013	Ручное пособие при тазовом предлежании плода (по Цовьянову)	13М01	S130104	ЗНО орг жен репрод сист, опер низк..
		13М03	S130304	Инф жен репрод сист, опер низк/ур
		13М99	S139903	НМЦ и др забол жен репрод сист, оп..
		БДК13	D13MD01	Гинекол бол, до сут, опер
A73.014	Поворот плода за ножку	13М01	S130103	ЗНО орг жен репрод сист, опер ниж..
		13М03	S130303	Инф жен репрод сист, перитонит, оп..
		13М99	S139902	НМЦ и др забол жен репрод сист, оп..
A73.015	Классическое ручное пособие при тазовом предлежании плода	13М01	S130104	ЗНО орг жен репрод сист, опер низк..
		13М03	S130304	Инф жен репрод сист, опер низк/ур
		13М99	S139903	НМЦ и др забол жен репрод сист, оп..
		БДК13	D13MD01	Гинекол бол, до сут, опер
A73.016	Ручное отделение плаценты и выделение последа	13М01	S130104	ЗНО орг жен репрод сист, опер низк..
		13М03	S130304	Инф жен репрод сист, опер низк/ур
		13М99	S139903	НМЦ и др забол жен репрод сист, оп..
		БДК13	D13MD01	Гинекол бол, до сут, опер
A73.017	Аспирационный кюретаж после родов или аборта (включая расширение цервикального канала)	13М01	S130104	ЗНО орг жен репрод сист, опер низк..
		13М03	S130304	Инф жен репрод сист, опер низк/ур
		13М99	S139903	НМЦ и др забол жен репрод сист, оп..
		БДК13	D13MD01	Гинекол бол, до сут, опер
A73.018	Кюретаж полости матки после родов или аборта (включая расширение цервикального канала)	13М01	S130104	ЗНО орг жен репрод сист, опер низк..
		13М03	S130304	Инф жен репрод сист, опер низк/ур
		13М99	S139903	НМЦ и др забол жен репрод сист, оп..
		БДК13	D13MD01	Гинекол бол, до сут, опер
A73.019	Вакуумная аспирация продуктов зачатия (включая расширение цервикального канала)	13М01	S130104	ЗНО орг жен репрод сист, опер низк..
		13М03	S130304	Инф жен репрод сист, опер низк/ур
		13М99	S139903	НМЦ и др забол жен репрод сист, оп..
		БДК13	D13MD01	Гинекол бол, до сут, опер
A73.020	Эвакуация продуктов зачатия и кюретаж полости матки (включая расширение цервикального канала)	13М01	S130104	ЗНО орг жен репрод сист, опер низк..
		13М03	S130304	Инф жен репрод сист, опер низк/ур
		13М99	S139903	НМЦ и др забол жен репрод сист, оп..
		БДК13	D13MD01	Гинекол бол, до сут, опер
A73.021	Ушивание акушерского разрыва матки	13М01	S130102	ЗНО орг жен репрод сист, опер сред..
		13М03	S130302	Инф жен репрод сист, опер сред/ур
		13М99	S139901	НМЦ и др забол жен репрод сист, оп..
A73.022	Ушивание акушерского разрыва шейки матки	13М01	S130104	ЗНО орг жен репрод сист, опер низк..
		13М03	S130304	Инф жен репрод сист, опер низк/ур
		13М99	S139903	НМЦ и др забол жен репрод сист, оп..
		БДК13	D13MD01	Гинекол бол, до сут, опер
A73.023	Ушивание акушерского разрыва влагалища	13М01	S130104	ЗНО орг жен репрод сист, опер низк..

A73.023	Ушивание акушерского разрыва влагалища	13M03	S130304	Инф жен репрод сист, опер низк/ур
		13M99	S139903	НМЦ и др забол жен репрод сист, оп..
		БДК13	D13MD01	Гинекол бол, до сут, опер
A73.024	Ушивание акушерского разрыва вульвы	13M01	S130104	ЗНО орг жен репрод сист, опер низк..
		13M03	S130304	Инф жен репрод сист, опер низк/ур
		13M99	S139903	НМЦ и др забол жен репрод сист, оп..
		БДК13	D13MD01	Гинекол бол, до сут, опер
A73.025	Ушивание акушерского разрыва промежности I-II ст	13M01	S130104	ЗНО орг жен репрод сист, опер низк..
		13M03	S130304	Инф жен репрод сист, опер низк/ур
		13M99	S139903	НМЦ и др забол жен репрод сист, оп..
		БДК13	D13MD01	Гинекол бол, до сут, опер
A73.026	Ушивание акушерского разрыва промежности III-IV ст.	13M01	S130102	ЗНО орг жен репрод сист, опер сред..
		13M03	S130302	Инф жен репрод сист, опер сред/ур
		13M99	S139901	НМЦ и др забол жен репрод сист, оп..
A73.027	Хирургическая коррекция выворота матки после родов	13M01	S130102	ЗНО орг жен репрод сист, опер сред..
		13M03	S130302	Инф жен репрод сист, опер сред/ур
		13M99	S139901	НМЦ и др забол жен репрод сист, оп..
A74.001	Кесарево сечение в нижнем маточном сегменте	13M01	S130102	ЗНО орг жен репрод сист, опер сред..
		13M03	S130302	Инф жен репрод сист, опер сред/ур
		13M99	S139901	НМЦ и др забол жен репрод сист, оп..
A74.002	Корпоральное кесарево сечение	13M01	S130102	ЗНО орг жен репрод сист, опер сред..
		13M03	S130302	Инф жен репрод сист, опер сред/ур
		13M99	S139901	НМЦ и др забол жен репрод сист, оп..
A74.003	Донное кесарево сечение	13M01	S130102	ЗНО орг жен репрод сист, опер сред..
		13M03	S130302	Инф жен репрод сист, опер сред/ур
		13M99	S139901	НМЦ и др забол жен репрод сист, оп..
A74.004	Кесарево сечение с последующей субтотальной гистерэктомией	13M01	S130101	ЗНО орг жен репрод сист, опер выс/..
		13M03	S130301	Инф жен репрод сист, перитонит, оп..
		13M99	S139901	НМЦ и др забол жен репрод сист, оп..
A74.005	Кесарево сечение с последующей тотальной гистерэктомией	13M01	S130101	ЗНО орг жен репрод сист, опер выс/..
		13M03	S130301	Инф жен репрод сист, перитонит, оп..
		13M99	S139901	НМЦ и др забол жен репрод сист, оп..
A74.006	Гистеротомия в целях прерывания беременности (Малое кесарево сечение)	13M01	S130102	ЗНО орг жен репрод сист, опер сред..
		13M03	S130302	Инф жен репрод сист, опер сред/ур
		13M99	S139901	НМЦ и др забол жен репрод сист, оп..
A75.001	Перевязка маточных артерий	13M01	S130103	ЗНО орг жен репрод сист, опер ниж..
		13M03	S130303	Инф жен репрод сист, перитонит, оп..
		13M99	S139902	НМЦ и др забол жен репрод сист, оп..
A75.002	Наложение гемостатических компрессионных швов (B-Lynch)	13M01	S130102	ЗНО орг жен репрод сист, опер сред..
		13M03	S130302	Инф жен репрод сист, опер сред/ур
		13M99	S139901	НМЦ и др забол жен репрод сист, оп..
A75.003	Наложение клемм по Бакшееву	13M01	S130104	ЗНО орг жен репрод сист, опер низк..
		13M03	S130304	Инф жен репрод сист, опер низк/ур
		13M99	S139903	НМЦ и др забол жен репрод сист, оп..
		БДК13	D13MD01	Гинекол бол, до сут, опер
A75.004	Наложение клемм по Генкелю-Тиканадзе	13M01	S130104	ЗНО орг жен репрод сист, опер низк..
		13M03	S130304	Инф жен репрод сист, опер низк/ур
		13M99	S139903	НМЦ и др забол жен репрод сист, оп..
		БДК13	D13MD01	Гинекол бол, до сут, опер
A75.005	Установка внутриматочного баллона	13M01	S130104	ЗНО орг жен репрод сист, опер низк..
		13M03	S130304	Инф жен репрод сист, опер низк/ур
		13M99	S139903	НМЦ и др забол жен репрод сист, оп..
		БДК13	D13MD01	Гинекол бол, до сут, опер
A75.006	Иссечение рудиметарного рога при корнуальной беременности	13M01	S130102	ЗНО орг жен репрод сист, опер сред..
		13M03	S130302	Инф жен репрод сист, опер сред/ур
		13M99	S139901	НМЦ и др забол жен репрод сист, оп..
A75.007	Гистероскопическое удаление ВМС из беременной матки	13M01	S130103	ЗНО орг жен репрод сист, опер ниж..
		13M03	S130303	Инф жен репрод сист, перитонит, оп..

A75.007	матки	13M99	S139902	НМЦ и др забол жен репрод сист, оп..
A75.008	Операции при брюшной беременности	13M01	S130102	ЗНО орг жен репрод сист, опер сред..
		13M03	S130302	Инф жен репрод сист, опер сред/ур
		13M99	S139901	НМЦ и др забол жен репрод сист, оп..
A75.009	Удаление ВМС	13M01	S130104	ЗНО орг жен репрод сист, опер низк..
		13M03	S130304	Инф жен репрод сист, опер низк/ур
		13M99	S139903	НМЦ и др забол жен репрод сист, оп..
		БДК13	D13MD01	Гинекол бол, до сут, опер
B41.001	Получение цитологического препарата костного мозга путем пункции	13M01	S130104	ЗНО орг жен репрод сист, опер низк..
		13M03	S130304	Инф жен репрод сист, опер низк/ур
		БДК13	D13MD01	Гинекол бол, до сут, опер
B41.002	Получение гистологического препарата костного мозга	13M01	S130104	ЗНО орг жен репрод сист, опер низк..
		13M03	S130304	Инф жен репрод сист, опер низк/ур
		БДК13	D13MD01	Гинекол бол, до сут, опер
B54.001	Биопсия брюшины	13M01	S130104	ЗНО орг жен репрод сист, опер низк..
		13M03	S130304	Инф жен репрод сист, опер низк/ур
		13M99	S139903	НМЦ и др забол жен репрод сист, оп..
		БДК13	D13MD01	Гинекол бол, до сут, опер
B59.001	Пункция и аспирация кист забрюшного пространства	13M01	S130104	ЗНО орг жен репрод сист, опер низк..
		13M03	S130304	Инф жен репрод сист, опер низк/ур
		БДК13	D13MD01	Гинекол бол, до сут, опер
B59.002	Пункция и аспирация из кист забрюшного пространства под контролем ультразвукового исследования	13M01	S130104	ЗНО орг жен репрод сист, опер низк..
		13M03	S130304	Инф жен репрод сист, опер низк/ур
		БДК13	D13MD01	Гинекол бол, до сут, опер
B59.003	Биопсия околопочечной и перивезикальной ткани	13M01	S130104	ЗНО орг жен репрод сист, опер низк..
		13M03	S130304	Инф жен репрод сист, опер низк/ур
		БДК13	D13MD01	Гинекол бол, до сут, опер
B65.001	Биопсия яичника	13M01	S130104	ЗНО орг жен репрод сист, опер низк..
		13M03	S130304	Инф жен репрод сист, опер низк/ур
		13M99	S139903	НМЦ и др забол жен репрод сист, оп..
		БДК13	D13MD01	Гинекол бол, до сут, опер
B65.002	Биопсия яичника под контролем ультразвукового исследования	13M01	S130104	ЗНО орг жен репрод сист, опер низк..
		13M03	S130304	Инф жен репрод сист, опер низк/ур
		13M99	S139903	НМЦ и др забол жен репрод сист, оп..
		БДК13	D13MD01	Гинекол бол, до сут, опер
B65.003	Пункция кисты яичника и аспирация экссудата	13M01	S130104	ЗНО орг жен репрод сист, опер низк..
		13M03	S130304	Инф жен репрод сист, опер низк/ур
		13M99	S139903	НМЦ и др забол жен репрод сист, оп..
		БДК13	D13MD01	Гинекол бол, до сут, опер
B66.001	Биопсия маточной трубы	13M01	S130104	ЗНО орг жен репрод сист, опер низк..
		13M03	S130304	Инф жен репрод сист, опер низк/ур
		13M99	S139903	НМЦ и др забол жен репрод сист, оп..
		БДК13	D13MD01	Гинекол бол, до сут, опер
B67.001	Кюретаж цервикального канала	13M01	S130104	ЗНО орг жен репрод сист, опер низк..
		13M03	S130304	Инф жен репрод сист, опер низк/ур
		13M99	S139903	НМЦ и др забол жен репрод сист, оп..
		БДК13	D13MD01	Гинекол бол, до сут, опер
B67.002	Биопсия шейки матки	13M01	S130104	ЗНО орг жен репрод сист, опер низк..
		13M03	S130304	Инф жен репрод сист, опер низк/ур
		13M99	S139903	НМЦ и др забол жен репрод сист, оп..
		БДК13	D13MD01	Гинекол бол, до сут, опер
B67.003	Биопсия матки	13M01	S130104	ЗНО орг жен репрод сист, опер низк..
		13M03	S130304	Инф жен репрод сист, опер низк/ур
		13M99	S139903	НМЦ и др забол жен репрод сист, оп..
		БДК13	D13MD01	Гинекол бол, до сут, опер
B68.001	Зондирование матки	13M01	S130104	ЗНО орг жен репрод сист, опер низк..
		13M03	S130304	Инф жен репрод сист, опер низк/ур
		13M99	S139903	НМЦ и др забол жен репрод сист, оп..

B68.001	Зондирование матки	БДК13	D13MD01	Гинекол бол, до сут, опер
B68.002	Кюретаж цервикального канала и полости матки (включая дилятацию цервикального канала)	13M01	S130104	ЗНО орг жен репрод сист, опер низк..
		13M03	S130304	Инф жен репрод сист, опер низк/ур
		13M99	S139903	НМЦ и др забол жен репрод сист, оп..
		БДК13	D13MD01	Гинекол бол, до сут, опер
B70.001	Биопсия влагалища	13M01	S130104	ЗНО орг жен репрод сист, опер низк..
		13M03	S130304	Инф жен репрод сист, опер низк/ур
		13M99	S139903	НМЦ и др забол жен репрод сист, оп..
		БДК13	D13MD01	Гинекол бол, до сут, опер
B70.002	Пункция заднего свода влагалища	13M01	S130104	ЗНО орг жен репрод сист, опер низк..
		13M03	S130304	Инф жен репрод сист, опер низк/ур
		13M99	S139903	НМЦ и др забол жен репрод сист, оп..
		БДК13	D13MD01	Гинекол бол, до сут, опер
B70.003	Тампонирование лечебное влагалища	13M01	S130104	ЗНО орг жен репрод сист, опер низк..
		13M03	S130304	Инф жен репрод сист, опер низк/ур
		13M99	S139903	НМЦ и др забол жен репрод сист, оп..
		БДК13	D13MD01	Гинекол бол, до сут, опер
B70.004	Введение, удаление влагалищного поддерживающего кольца (пессария)	13M01	S130104	ЗНО орг жен репрод сист, опер низк..
		13M03	S130304	Инф жен репрод сист, опер низк/ур
		13M99	S139903	НМЦ и др забол жен репрод сист, оп..
		БДК13	D13MD01	Гинекол бол, до сут, опер
B71.001	Биопсия вульвы	13M01	S130104	ЗНО орг жен репрод сист, опер низк..
		13M03	S130304	Инф жен репрод сист, опер низк/ур
		13M99	S139903	НМЦ и др забол жен репрод сист, оп..
		БДК13	D13MD01	Гинекол бол, до сут, опер
B72.001	Биопсия промежности	13M01	S130104	ЗНО орг жен репрод сист, опер низк..
		13M03	S130304	Инф жен репрод сист, опер низк/ур
		13M99	S139903	НМЦ и др забол жен репрод сист, оп..
		БДК13	D13MD01	Гинекол бол, до сут, опер
B73.001	Амниоцентез	13M01	S130104	ЗНО орг жен репрод сист, опер низк..
		13M03	S130304	Инф жен репрод сист, опер низк/ур
		13M99	S139903	НМЦ и др забол жен репрод сист, оп..
		БДК13	D13MD01	Гинекол бол, до сут, опер
B73.002	Амниоцентез трансвагинальный	13M01	S130104	ЗНО орг жен репрод сист, опер низк..
		13M03	S130304	Инф жен репрод сист, опер низк/ур
		13M99	S139903	НМЦ и др забол жен репрод сист, оп..
		БДК13	D13MD01	Гинекол бол, до сут, опер
B73.004	Введение акушерского разгружающего поддерживающего кольца (пессария)	13M01	S130104	ЗНО орг жен репрод сист, опер низк..
		13M03	S130304	Инф жен репрод сист, опер низк/ур
		13M99	S139903	НМЦ и др забол жен репрод сист, оп..
		БДК13	D13MD01	Гинекол бол, до сут, опер
B73.005	Извлечение акушерского разгружающего поддерживающего кольца (пессария)	13M01	S130104	ЗНО орг жен репрод сист, опер низк..
		13M03	S130304	Инф жен репрод сист, опер низк/ур
		13M99	S139903	НМЦ и др забол жен репрод сист, оп..
		БДК13	D13MD01	Гинекол бол, до сут, опер
B74.001	Экстракорпоральное оплодотворение, культивирование и внутриматочное введение эмбриона	13M01	S130104	ЗНО орг жен репрод сист, опер низк..
		13M03	S130304	Инф жен репрод сист, опер низк/ур
		13M99	S139903	НМЦ и др забол жен репрод сист, оп..
		БДК13	D13MD01	Гинекол бол, до сут, опер
B74.002	Получение яйцеклетки	13M01	S130104	ЗНО орг жен репрод сист, опер низк..
		13M03	S130304	Инф жен репрод сист, опер низк/ур
		13M99	S139903	НМЦ и др забол жен репрод сист, оп..
		БДК13	D13MD01	Гинекол бол, до сут, опер
B74.003	Экстракорпоральное оплодотворение ооцитов	13M01	S130104	ЗНО орг жен репрод сист, опер низк..
		13M03	S130304	Инф жен репрод сист, опер низк/ур
		13M99	S139903	НМЦ и др забол жен репрод сист, оп..
		БДК13	D13MD01	Гинекол бол, до сут, опер
B74.004	Культивирование эмбриона	13M01	S130104	ЗНО орг жен репрод сист, опер низк..

B74.004	Культивирование эмбриона	13M03	S130304	Инф жен репрод сист, опер низк/ур
		13M99	S139903	НМЦ и др забол жен репрод сист, оп..
		БДК13	D13MD01	Гинекол бол, до сут, опер
B74.005	Вспомогательный хетчинг (рассечение блестящей оболочки) эмбриона	13M01	S130104	ЗНО орг жен репрод сист, опер низк..
		13M03	S130304	Инф жен репрод сист, опер низк/ур
		13M99	S139903	НМЦ и др забол жен репрод сист, оп..
		БДК13	D13MD01	Гинекол бол, до сут, опер
B75.001	Внутриматочное введение эмбриона	13M01	S130104	ЗНО орг жен репрод сист, опер низк..
		13M03	S130304	Инф жен репрод сист, опер низк/ур
		13M99	S139903	НМЦ и др забол жен репрод сист, оп..
		БДК13	D13MD01	Гинекол бол, до сут, опер
B75.002	Внутриматочное введение криоконсервированного эмбриона	13M01	S130104	ЗНО орг жен репрод сист, опер низк..
		13M03	S130304	Инф жен репрод сист, опер низк/ур
		13M99	S139903	НМЦ и др забол жен репрод сист, оп..
		БДК13	D13MD01	Гинекол бол, до сут, опер
B75.003	Криоконсервация эмбрионов	13M01	S130104	ЗНО орг жен репрод сист, опер низк..
		13M03	S130304	Инф жен репрод сист, опер низк/ур
		13M99	S139903	НМЦ и др забол жен репрод сист, оп..
		БДК13	D13MD01	Гинекол бол, до сут, опер
B75.004	Криоконсервация гамет (ооцитов, сперматозоидов)	13M01	S130104	ЗНО орг жен репрод сист, опер низк..
		13M03	S130304	Инф жен репрод сист, опер низк/ур
		13M99	S139903	НМЦ и др забол жен репрод сист, оп..
		БДК13	D13MD01	Гинекол бол, до сут, опер
B75.005	Криоконсервация яичниковой ткани	13M01	S130104	ЗНО орг жен репрод сист, опер низк..
		13M03	S130304	Инф жен репрод сист, опер низк/ур
		13M99	S139903	НМЦ и др забол жен репрод сист, оп..
		БДК13	D13MD01	Гинекол бол, до сут, опер
B75.006	Внутриматочное введение спермы мужа (партнера)	13M01	S130104	ЗНО орг жен репрод сист, опер низк..
		13M03	S130304	Инф жен репрод сист, опер низк/ур
		13M99	S139903	НМЦ и др забол жен репрод сист, оп..
		БДК13	D13MD01	Гинекол бол, до сут, опер
B75.007	Внутриматочное введение спермы донора	13M01	S130104	ЗНО орг жен репрод сист, опер низк..
		13M03	S130304	Инф жен репрод сист, опер низк/ур
		13M99	S139903	НМЦ и др забол жен репрод сист, оп..
		БДК13	D13MD01	Гинекол бол, до сут, опер
B75.008	Аспирация ооцитов из фолликула с использованием видеоэндоскопических технологий	13M01	S130104	ЗНО орг жен репрод сист, опер низк..
		13M03	S130304	Инф жен репрод сист, опер низк/ур
		13M99	S139903	НМЦ и др забол жен репрод сист, оп..
		БДК13	D13MD01	Гинекол бол, до сут, опер
B75.009	Биопсия хориона	13M01	S130104	ЗНО орг жен репрод сист, опер низк..
		13M03	S130304	Инф жен репрод сист, опер низк/ур
		13M99	S139903	НМЦ и др забол жен репрод сист, оп..
		БДК13	D13MD01	Гинекол бол, до сут, опер
B75.010	Биопсия эмбриона	13M01	S130104	ЗНО орг жен репрод сист, опер низк..
		13M03	S130304	Инф жен репрод сист, опер низк/ур
		13M99	S139903	НМЦ и др забол жен репрод сист, оп..
		БДК13	D13MD01	Гинекол бол, до сут, опер

4.14. БДК 14 «Беременность, роды и послеродовой период»

Базовая диагностическая категория: 14

I.	Код Дк	Диагностическая Категория	Групп КЗГ	Кодов МКБ 10	Хир. (S)	Тер. (T)	Хир. (B), кратк осрочные	Тер. (A), кратк осрочные
1	14M03	Внематочная беременность	3	5	2	1	0	0
2	14M04	Угроза прерывания беременности	3	5	1	2	0	0
3	14M06	Ложные схватки при беременности	1	2	0	1	0	0
4	14M99	Акушерство	10	435	3	7	0	0
5	БДК14	Все диагнозы БДК	2	515	0	0	1	1
Grand Total			19	515	6	11	1	1

Паспорта КЗГ, входящих в БДК «Беременность, роды и послеродовой период»

Код Кзг	Название	Название Короткое 340
D14MD01	Беременность, роды и послеродовой период, оказание экстренной помощи до суток с проведением операции	Акуш, берем, роды и послерод пер, до сут, опер

Код БДК	Базовая Диагностичекая Категория
14	Беременность, роды и послеродовой период

Код ДК	Диагностическая Категория
БДК14	Все диагнозы БДК

Раздел КЗГ
Краткосрочное пребывание, Хирургия (D)

Вторичные классификационные критерии

Коды групп операций	Осложнения	Возраст (дней)	Статус при выписке	Реанимация
			до 24 часов	
Вес ребенка	Свойство диагноза	Тромболит. терапия	Дней госпит.	ТБ

Группы операций, входящих в КЗГ (для хирургических групп)

Ур. сложности	Наименование уровня сложности
14S01	Другие операции на органах брюшной полости (уровень 1)
30S01	Операции на женских половых органах (уровень 1)

Код Кзг	Название	Название Короткое
T149907	Акушерство, беременность, закончившаяся абортом без осложнений	Акуш, берем, законч абортом без осложн

Код БДК	Базовая Диагностичекая Категория
14	Беременность, роды и послеродовой период

Код ДК	Диагностическая Категория
14M99	Акушерство

Раздел КЗГ

Терапевтический раздел (T)

Вторичные классификационные критерии

Коды групп операций	Осложнения	Возраст (дней)	Статус при выписке	Реанимация
	Переменность, закончивш			
Вес ребенка	Свойство диагноза	Тромболит. терапия	Дней госпит.	ТБ

Группы операций, входящих в КЗГ (для хирургических групп)

Код Кзг	Название	Название Короткое
T149906	Акушерство, беременность, закончившаяся абортом с осложнением	Акуш, берем, законч абортом с осложн

Код БДК	Базовая Диагностичекая Категория
14	Беременность, роды и послеродовой период

Код ДК	Диагностическая Категория
14M99	Акушерство

Раздел КЗГ
Терапевтический раздел (T)

Вторичные классификационные критерии

	ожнения беременност			
Коды групп операций	Осложнения	Возраст (дней)	Статус при выписке	Реанимация
	ременность, закончивш			
Вес ребенка	Свойство диагноза	Тромболит. терапия	Дней госпит.	ТБ

Группы операций, входящих в КЗГ (для хирургических групп)

Код Кзг	Название	Название Короткое
T149905	Акушерство, исход родов	Акуш, исход родов

Код БДК	Базовая Диагностичекая Категория
14	Беременность, роды и послеродовой период

Код ДК	Диагностическая Категория
14M99	Акушерство

Раздел КЗГ

Терапевтический раздел (T)

Вторичные классификационные критерии

Коды групп операций	Осложнения	Возраст (дней)	Статус при выписке	Реанимация
	исход родов			
Вес ребенка	Свойство диагноза	Тромболит. терапия	Дней госпит.	ТБ

Группы операций, входящих в КЗГ (для хирургических групп)

Код Кзг	Название	Название Короткое
T149904	Акушерство, беременность, закончившаяся родами без осложнений	Акуш, берем, законч родами без осложн

Код БДК	Базовая Диагностичекая Категория
14	Беременность, роды и послеродовой период

Код ДК	Диагностическая Категория
14M99	Акушерство

Раздел КЗГ

Терапевтический раздел (T)

Вторичные классификационные критерии

Коды групп операций	Осложнения	Возраст (дней)	Статус при выписке	Реанимация
	Беременность, закончивш			
Вес ребенка	Свойство диагноза	Тромболит. терапия	Дней госпит.	ТБ

Группы операций, входящих в КЗГ (для хирургических групп)

Код Кзг	Название	Название Короткое
T149903	Акушерство, осложнения беременности и родов	Акуш. Осложнения беременности/родов

335

Код БДК	Базовая Диагностичекая Категория
14	Беременность, роды и послеродовой период

Код ДК	Диагностическая Категория
14M99	Акушерство

Раздел КЗГ
Терапевтический раздел (T)

Вторичные классификационные критерии

Коды групп операций	Осложнения	Возраст (дней)	Статус при выписке	Реанимация
	ложнения во время бер			
Вес ребенка	Свойство диагноза	Тромболит. терапия	Дней госпит.	ТБ

Группы операций, входящих в КЗГ (для хирургических групп)

Код Кзг	Название	Название Короткое
T149902	Акушерство, беременность, закончившаяся родами с осложнением	Акуш, берем, законч родами с осложн

Код БДК	Базовая Диагностичекая Категория
14	Беременность, роды и послеродовой период

Код ДК	Диагностическая Категория
14M99	Акушерство

Раздел КЗГ
Терапевтический раздел (T)

Вторичные классификационные критерии

	ожнения беременност			
Коды групп операций	Осложнения	Возраст (дней)	Статус при выписке	Реанимация
	ременность, закончивш			
Вес ребенка	Свойство диагноза	Тромболит. терапия	Дней госпит.	ТБ

Группы операций, входящих в КЗГ (для хирургических групп)

Код Кзг	Название	Название Короткое
S149903	Акушерство, операции низкого уровня	Акуш пробл, опер низк/ур

333

Код БДК	Базовая Диагностичекая Категория
14	Беременность, роды и послеродовой период

Код ДК	Диагностическая Категория
14M99	Акушерство

Раздел КЗГ

Хирургический раздел (S)

Вторичные классификационные критерии

Коды групп операций	Осложнения	Возраст (дней)	Статус при выписке	Реанимация
Вес ребенка	Свойство диагноза	Тромболит. терапия	Дней госпит.	ТБ

Группы операций, входящих в КЗГ (для хирургических групп)

Ур. сложности	Наименование уровня сложности
30S01	Операции на женских половых органах (уровень 1)

Код Кзг	Название	Название Короткое
S149902	Акушерство, операции среднего уровня	Акуш пробл, опер сред/ур

Код БДК	Базовая Диагностичекая Категория
14	Беременность, роды и послеродовой период

Код ДК	Диагностическая Категория
14M99	Акушерство

Раздел КЗГ
Хирургический раздел (S)

Вторичные классификационные критерии

Коды групп операций	Осложнения	Возраст (дней)	Статус при выписке	Реанимация
Вес ребенка	Свойство диагноза	Тромболит. терапия	Дней госпит.	ТБ

Группы операций, входящих в КЗГ (для хирургических групп)

Ур. сложности	Наименование уровня сложности
30S02	Операции на женских половых органах (уровень 2)
30S03	Операции на женских половых органах (уровень 3)

Код Кзг	Название	Название Короткое
S149901	Акушерство, операции высокого уровня	Акуш пробл, опер выс/ур

Код БДК	Базовая Диагностичекая Категория
14	Беременность, роды и послеродовой период

Код ДК	Диагностическая Категория
14M99	Акушерство

Раздел КЗГ
Хирургический раздел (S)

Вторичные классификационные критерии

Коды групп операций	Осложнения	Возраст (дней)	Статус при выписке	Реанимация
Вес ребенка	Свойство диагноза	Тромболит. терапия	Дней госпит.	ТБ

Группы операций, входящих в КЗГ (для хирургических групп)

Ур. сложности	Наименование уровня сложности
30S04	Операции на женских половых органах (уровень 4)

Код Кзг	Название	Название Короткое	330
T149901	Акушерство, реанимация более 3 суток	Акуш пробл, реан >3 сут	

Код БДК	Базовая Диагностичекая Категория
14	Беременность, роды и послеродовой период

Код ДК	Диагностическая Категория
14M99	Акушерство

Раздел КЗГ

Терапевтический раздел (T)

Вторичные классификационные критерии

				Реанимация > 3 дней
Коды групп операций	Осложнения	Возраст (дней)	Статус при выписке	Реанимация
Вес ребенка	Свойство диагноза	Тромболит. терапия	Дней госпит.	ТБ

Группы операций, входящих в КЗГ (для хирургических групп)

Код Кзг	Название	Название Короткое
T140601	Ложные схватки при беременности с 37 недель	Ложные схватки при беременности >37 недель

Код БДК	Базовая Диагностичекая Категория
14	Беременность, роды и послеродовой период

Код ДК	Диагностическая Категория
14M06	Ложные схватки при беременности

Раздел КЗГ
Терапевтический раздел (T)

Вторичные классификационные критерии

Коды групп операций	Осложнения	Возраст (дней)	Статус при выписке	Реанимация
Вес ребенка	Свойство диагноза	Тромболит. терапия	Дней госпит.	ТБ

Группы операций, входящих в КЗГ (для хирургических групп)

Код Кзг	Название	Название Короткое
T140402	Угроза прерывания беременности, ложные схватки до 37 недель	Угроза прерыв берем, ложные схватки <37 недель

Код БДК	Базовая Диагностичекая Категория
14	Беременность, роды и послеродовой период

Код ДК	Диагностическая Категория
14M04	Угроза прерывания беременности

Раздел КЗГ

Терапевтический раздел (T)

Вторичные классификационные критерии

Коды групп операций	Осложнения	Возраст (дней)	Статус при выписке	Реанимация
	ложные схватки до 37 нед			
Вес ребенка	Свойство диагноза	Тромболит. терапия	Дней госпит.	ТБ

Группы операций, входящих в КЗГ (для хирургических групп)

Код Кзг	Название	Название Короткое
T140401	Угроза прерывания беременности	Угроза прерыв берем

Код БДК	Базовая Диагностичекая Категория
14	Беременность, роды и послеродовой период

Код ДК	Диагностическая Категория
14M04	Угроза прерывания беременности

Раздел КЗГ

Терапевтический раздел (Т)

Вторичные классификационные критерии

Коды групп операций	Осложнения	Возраст (дней)	Статус при выписке	Реанимация
Вес ребенка	Свойство диагноза	Тромболит. терапия	Дней госпит.	ТБ

Группы операций, входящих в КЗГ (для хирургических групп)

Код Кзг	Название	Название Короткое
S140401	Угроза прерывания беременности с операцией	Угроза прерыв берем с опер

Код БДК	Базовая Диагностичекая Категория
14	Беременность, роды и послеродовой период

Код ДК	Диагностическая Категория
14M04	Угроза прерывания беременности

Раздел КЗГ
Хирургический раздел (S)

Вторичные классификационные критерии

Коды групп операций	Осложнения	Возраст (дней)	Статус при выписке	Реанимация
Вес ребенка	Свойство диагноза	Тромболит. терапия	Дней госпит.	ТБ

Группы операций, входящих в КЗГ (для хирургических групп)

Ур. сложности	Наименование уровня сложности
30S01	Операции на женских половых органах (уровень 1)
30S02	Операции на женских половых органах (уровень 2)
30S03	Операции на женских половых органах (уровень 3)
30S04	Операции на женских половых органах (уровень 4)

Код Кзг	Название	Название Короткое
T140301	Внематочная беременность	Внематочная беременность

325

Код БДК	Базовая Диагностичекая Категория
14	Беременность, роды и послеродовой период

Код ДК	Диагностическая Категория
14M03	Внематочная беременность

Раздел КЗГ

Терапевтический раздел (Т)

Вторичные классификационные критерии

Коды групп операций	Осложнения	Возраст (дней)	Статус при выписке	Реанимация
Вес ребенка	Свойство диагноза	Тромболит. терапия	Дней госпит.	ТБ

Группы операций, входящих в КЗГ (для хирургических групп)

Код Кзг	Название	Название Короткое
S140302	Внематочная беременность, операции низкого уровня	Внематочная беременность, миним/опер

Код БДК	Базовая Диагностичекая Категория
14	Беременность, роды и послеродовой период

Код ДК	Диагностическая Категория
14M03	Внематочная беременность

Раздел КЗГ
Хирургический раздел (S)

Вторичные классификационные критерии

Коды групп операций	Осложнения	Возраст (дней)	Статус при выписке	Реанимация
Вес ребенка	Свойство диагноза	Тромболит. терапия	Дней госпит.	ТБ

Группы операций, входящих в КЗГ (для хирургических групп)

Ур. сложности	Наименование уровня сложности
14S01	Другие операции на органах брюшной полости (уровень 1)
30S01	Операции на женских половых органах (уровень 1)

Код Кзг	Название	Название Короткое
S140301	Внематочная беременность, операции среднего уровня	Внематочная беременность, опер сред/ур

Код БДК	Базовая Диагностичекая Категория
14	Беременность, роды и послеродовой период

Код ДК	Диагностическая Категория
14M03	Внематочная беременность

Раздел КЗГ
Хирургический раздел (S)

Вторичные классификационные критерии

Коды групп операций	Осложнения	Возраст (дней)	Статус при выписке	Реанимация
Вес ребенка	Свойство диагноза	Тромболит. терапия	Дней госпит.	ТБ

Группы операций, входящих в КЗГ (для хирургических групп)

Ур. сложности	Наименование уровня сложности
14S02	Другие операции на органах брюшной полости (уровень 2)
14S03	Другие операции на органах брюшной полости (уровень 3)
30S02	Операции на женских половых органах (уровень 2)
30S03	Операции на женских половых органах (уровень 3)

Код Кзг	Название	Название Короткое
A14MD01	Беременность, роды и послеродовой период, оказание экстренной помощи до суток без проведения операции	Акуш, берем, роды и послерод пер, до сут

Код БДК	Базовая Диагностичекая Категория
14	Беременность, роды и послеродовой период

Код ДК	Диагностическая Категория
БДК14	Все диагнозы БДК

Раздел КЗГ
Краткосрочное пребывание, Терапия (А)

Вторичные классификационные критерии

Коды групп операций	Осложнения	Возраст (дней)	Статус при выписке	Реанимация
			до 24 часов	
Вес ребенка	Свойство диагноза	Тромболит. терапия	Дней госпит.	ТБ

Группы операций, входящих в КЗГ (для хирургических групп)

Диагнозы входящие в БДК "Беременность, роды и послеродовой период"

МКБ..	Наименование диагноза	Код ДК	Код Кзг	Название Короткое
A34	Акушерский столбняк	14M99	T149903	Акуш. Осложнения беременности..
			T149901	Акуш пробл, реан >3 сут
			S149903	Акуш пробл, опер низк/ур
			S149902	Акуш пробл, опер сред/ур
			S149901	Акуш пробл, опер выс/ур
		БДК14	D14MD01	Акуш, берем, роды и послерод пе..
O00.0	Абдоминальная (брюшная) беременность	14M03	T140301	Внематочная беременность
			S140302	Внематочная беременность, мин..
			S140301	Внематочная беременность, опер..
		БДК14	D14MD01	Акуш, берем, роды и послерод пе..
O00.1	Трубная беременность	14M03	T140301	Внематочная беременность
			S140302	Внематочная беременность, мин..
			S140301	Внематочная беременность, опер..
		БДК14	D14MD01	Акуш, берем, роды и послерод пе..
O00.2	Яичниковая беременность	14M03	T140301	Внематочная беременность
			S140302	Внематочная беременность, мин..
			S140301	Внематочная беременность, опер..
		БДК14	D14MD01	Акуш, берем, роды и послерод пе..
O00.8	Другие формы внематочной беременности	14M03	T140301	Внематочная беременность
			S140302	Внематочная беременность, мин..
			S140301	Внематочная беременность, опер..
		БДК14	D14MD01	Акуш, берем, роды и послерод пе..
O00.9	Внематочная беременность неуточненная	14M03	T140301	Внематочная беременность
			S140302	Внематочная беременность, мин..
			S140301	Внематочная беременность, опер..
		БДК14	D14MD01	Акуш, берем, роды и послерод пе..
O01.0	Пузырный занос классический	14M99	T149907	Акуш, берем, законч абортом без ..
			T149906	Акуш, берем, законч абортом с ос..
			T149901	Акуш пробл, реан >3 сут
			S149903	Акуш пробл, опер низк/ур
			S149902	Акуш пробл, опер сред/ур
			S149901	Акуш пробл, опер выс/ур
		БДК14	D14MD01	Акуш, берем, роды и послерод пе..
O01.1	Пузырный занос частичный и неполный	14M99	T149907	Акуш, берем, законч абортом без ..
			T149906	Акуш, берем, законч абортом с ос..
			T149901	Акуш пробл, реан >3 сут
			S149903	Акуш пробл, опер низк/ур
			S149902	Акуш пробл, опер сред/ур
			S149901	Акуш пробл, опер выс/ур
		БДК14	D14MD01	Акуш, берем, роды и послерод пе..
O01.9	Пузырный занос неуточненный	14M99	T149907	Акуш, берем, законч абортом без ..
			T149906	Акуш, берем, законч абортом с ос..
			T149901	Акуш пробл, реан >3 сут
			S149903	Акуш пробл, опер низк/ур
			S149902	Акуш пробл, опер сред/ур
			S149901	Акуш пробл, опер выс/ур

O01.9	Пузырный занос неуточненный	БДК14	D14MD01	Акуш, берем, роды и послерод пе..
O02.0	Погибшее плодное яйцо и непузырный занос	14M99	T149907	Акуш, берем, законч абортом без ..
			T149906	Акуш, берем, законч абортом с ос..
			T149901	Акуш пробл, реан >3 сут
			S149903	Акуш пробл, опер низк/ур
			S149902	Акуш пробл, опер сред/ур
			S149901	Акуш пробл, опер выс/ур
		БДК14	D14MD01	Акуш, берем, роды и послерод пе..
O02.1	Несостоявшийся выкидыш	14M99	T149907	Акуш, берем, законч абортом без ..
			T149906	Акуш, берем, законч абортом с ос..
			T149901	Акуш пробл, реан >3 сут
			S149903	Акуш пробл, опер низк/ур
			S149902	Акуш пробл, опер сред/ур
			S149901	Акуш пробл, опер выс/ур
		БДК14	D14MD01	Акуш, берем, роды и послерод пе..
O02.8	Другие уточненные анормальные продукты зачатия	14M99	T149907	Акуш, берем, законч абортом без ..
			T149906	Акуш, берем, законч абортом с ос..
			T149901	Акуш пробл, реан >3 сут
			S149903	Акуш пробл, опер низк/ур
			S149902	Акуш пробл, опер сред/ур
			S149901	Акуш пробл, опер выс/ур
		БДК14	D14MD01	Акуш, берем, роды и послерод пе..
O02.9	Анормальный продукт зачатия неуточненный	14M99	T149907	Акуш, берем, законч абортом без ..
			T149906	Акуш, берем, законч абортом с ос..
			T149901	Акуш пробл, реан >3 сут
			S149903	Акуш пробл, опер низк/ур
			S149902	Акуш пробл, опер сред/ур
			S149901	Акуш пробл, опер выс/ур
		БДК14	D14MD01	Акуш, берем, роды и послерод пе..
O03.0	Самопроизвольный аборт, неполный аборт, осложнившийся инфекцией половых путей и тазовых органов	14M99	T149907	Акуш, берем, законч абортом без ..
			T149906	Акуш, берем, законч абортом с ос..
			T149901	Акуш пробл, реан >3 сут
			S149903	Акуш пробл, опер низк/ур
			S149902	Акуш пробл, опер сред/ур
			S149901	Акуш пробл, опер выс/ур
		БДК14	D14MD01	Акуш, берем, роды и послерод пе..
O03.1	Самопроизвольный аборт, неполный аборт, осложнившийся длительным или чрезмерным кровотечением	14M99	T149907	Акуш, берем, законч абортом без ..
			T149906	Акуш, берем, законч абортом с ос..
			T149901	Акуш пробл, реан >3 сут
			S149903	Акуш пробл, опер низк/ур
			S149902	Акуш пробл, опер сред/ур
			S149901	Акуш пробл, опер выс/ур
		БДК14	D14MD01	Акуш, берем, роды и послерод пе..
O03.2	Самопроизвольный аборт, неполный аборт, осложнившийся эмболией	14M99	T149907	Акуш, берем, законч абортом без ..
			T149906	Акуш, берем, законч абортом с ос..
			T149901	Акуш пробл, реан >3 сут
			S149903	Акуш пробл, опер низк/ур
			S149902	Акуш пробл, опер сред/ур
			S149901	Акуш пробл, опер выс/ур
		БДК14	D14MD01	Акуш, берем, роды и послерод пе..
O03.3	Самопроизвольный аборт, неполный	14M99	T149907	Акуш, берем, законч абортом без ..

O03.3	Самопроизвольный аборт, неполный аборт с другими и неуточненными осложнениями	14M99	T149906	Акуш, берем, законч абортом с ос..
			T149901	Акуш пробл, реан >3 сут
			S149903	Акуш пробл, опер низк/ур
			S149902	Акуш пробл, опер сред/ур
			S149901	Акуш пробл, опер выс/ур
		БДК14	D14MD01	Акуш, берем, роды и послерод пе..
O03.4	Самопроизвольный аборт, неполный аборт без осложнений	14M99	T149907	Акуш, берем, законч абортом без ..
			T149906	Акуш, берем, законч абортом с ос..
			T149901	Акуш пробл, реан >3 сут
			S149903	Акуш пробл, опер низк/ур
			S149902	Акуш пробл, опер сред/ур
			S149901	Акуш пробл, опер выс/ур
		БДК14	D14MD01	Акуш, берем, роды и послерод пе..
O03.5	Самопроизвольный аборт, полный или неуточненный аборт, осложнившийся инфекцией половых путей и тазовых органов	14M99	T149907	Акуш, берем, законч абортом без ..
			T149906	Акуш, берем, законч абортом с ос..
			T149901	Акуш пробл, реан >3 сут
			S149903	Акуш пробл, опер низк/ур
			S149902	Акуш пробл, опер сред/ур
			S149901	Акуш пробл, опер выс/ур
		БДК14	D14MD01	Акуш, берем, роды и послерод пе..
O03.6	Самопроизвольный аборт, полный или неуточненный аборт, осложнившийся длительным или чрезмерным кровотечением	14M99	T149907	Акуш, берем, законч абортом без ..
			T149906	Акуш, берем, законч абортом с ос..
			T149901	Акуш пробл, реан >3 сут
			S149903	Акуш пробл, опер низк/ур
			S149902	Акуш пробл, опер сред/ур
			S149901	Акуш пробл, опер выс/ур
		БДК14	D14MD01	Акуш, берем, роды и послерод пе..
O03.7	Самопроизвольный аборт, полный или неуточненный аборт, осложнившийся эмболией	14M99	T149907	Акуш, берем, законч абортом без ..
			T149906	Акуш, берем, законч абортом с ос..
			T149901	Акуш пробл, реан >3 сут
			S149903	Акуш пробл, опер низк/ур
			S149902	Акуш пробл, опер сред/ур
			S149901	Акуш пробл, опер выс/ур
		БДК14	D14MD01	Акуш, берем, роды и послерод пе..
O03.8	Самопроизвольный аборт, полный или неуточненный аборт с другими или неуточненными осложнениями	14M99	T149907	Акуш, берем, законч абортом без ..
			T149906	Акуш, берем, законч абортом с ос..
			T149901	Акуш пробл, реан >3 сут
			S149903	Акуш пробл, опер низк/ур
			S149902	Акуш пробл, опер сред/ур
			S149901	Акуш пробл, опер выс/ур
		БДК14	D14MD01	Акуш, берем, роды и послерод пе..
O03.9	Самопроизвольный аборт, полный или неуточненный аборт без осложнений	14M99	T149907	Акуш, берем, законч абортом без ..
			T149906	Акуш, берем, законч абортом с ос..
			T149901	Акуш пробл, реан >3 сут
			S149903	Акуш пробл, опер низк/ур
			S149902	Акуш пробл, опер сред/ур
			S149901	Акуш пробл, опер выс/ур
		БДК14	D14MD01	Акуш, берем, роды и послерод пе..
O04.0	Медицинский аборт, полный или неуточненный аборт, осложнившийся инфекцией половых путей и тазовых органов	14M99	T149907	Акуш, берем, законч абортом без ..
			T149906	Акуш, берем, законч абортом с ос..
			T149901	Акуш пробл, реан >3 сут

O04.0	Медицинский аборт, полный или неуточненный аборт, осложнившийся инфекцией половых путей и тазовых органов	14M99	S149903	Акуш пробл, опер низк/ур
			S149902	Акуш пробл, опер сред/ур
			S149901	Акуш пробл, опер выс/ур
		БДК14	D14MD01	Акуш, берем, роды и послерод пе..
O04.1	Медицинский аборт, неполный аборт, осложнившийся длительным или чрезмерным кровотечением	14M99	T149907	Акуш, берем, законч абортом без ..
			T149906	Акуш, берем, законч абортом с ос..
			T149901	Акуш пробл, реан >3 сут
			S149903	Акуш пробл, опер низк/ур
			S149902	Акуш пробл, опер сред/ур
			S149901	Акуш пробл, опер выс/ур
		БДК14	D14MD01	Акуш, берем, роды и послерод пе..
O04.2	Медицинский аборт, неполный аборт, осложнившийся эмболией	14M99	T149907	Акуш, берем, законч абортом без ..
			T149906	Акуш, берем, законч абортом с ос..
			T149901	Акуш пробл, реан >3 сут
			S149903	Акуш пробл, опер низк/ур
			S149902	Акуш пробл, опер сред/ур
			S149901	Акуш пробл, опер выс/ур
		БДК14	D14MD01	Акуш, берем, роды и послерод пе..
O04.3	Медицинский аборт, неполный аборт с другими и неуточненными осложнениями	14M99	T149907	Акуш, берем, законч абортом без ..
			T149906	Акуш, берем, законч абортом с ос..
			T149901	Акуш пробл, реан >3 сут
			S149903	Акуш пробл, опер низк/ур
			S149902	Акуш пробл, опер сред/ур
			S149901	Акуш пробл, опер выс/ур
		БДК14	D14MD01	Акуш, берем, роды и послерод пе..
O04.4	Медицинский аборт, неполный аборт без осложнений	14M99	T149907	Акуш, берем, законч абортом без ..
			T149906	Акуш, берем, законч абортом с ос..
			T149901	Акуш пробл, реан >3 сут
			S149903	Акуш пробл, опер низк/ур
			S149902	Акуш пробл, опер сред/ур
			S149901	Акуш пробл, опер выс/ур
		БДК14	D14MD01	Акуш, берем, роды и послерод пе..
O04.5	Медицинский аборт, полный или неуточненный аборт, осложнившийся инфекцией половых путей и тазовых органов	14M99	T149907	Акуш, берем, законч абортом без ..
			T149906	Акуш, берем, законч абортом с ос..
			T149901	Акуш пробл, реан >3 сут
			S149903	Акуш пробл, опер низк/ур
			S149902	Акуш пробл, опер сред/ур
			S149901	Акуш пробл, опер выс/ур
		БДК14	D14MD01	Акуш, берем, роды и послерод пе..
O04.6	Медицинский аборт, полный или неуточненный аборт, осложнившийся длительным или чрезмерным кровотечением	14M99	T149907	Акуш, берем, законч абортом без ..
			T149906	Акуш, берем, законч абортом с ос..
			T149901	Акуш пробл, реан >3 сут
			S149903	Акуш пробл, опер низк/ур
			S149902	Акуш пробл, опер сред/ур
			S149901	Акуш пробл, опер выс/ур
		БДК14	D14MD01	Акуш, берем, роды и послерод пе..
O04.7	Медицинский аборт, полный или неуточненный аборт, осложнившийся эмболией	14M99	T149907	Акуш, берем, законч абортом без ..
			T149906	Акуш, берем, законч абортом с ос..
			T149901	Акуш пробл, реан >3 сут
			S149903	Акуш пробл, опер низк/ур
			S149902	Акуш пробл, опер сред/ур

O04.7	Медицинский аборт, полный или неуточненный аборт, осложнившийся эмболией	14M99	S149901	Акуш пробл, опер выс/ур
		БДК14	D14MD01	Акуш, берем, роды и послерод пе..
O04.8	Медицинский аборт, полный или неуточненный аборт с другими или неуточненными осложнениями	14M99	T149907	Акуш, берем, законч абортом без ..
			T149906	Акуш, берем, законч абортом с ос..
			T149901	Акуш пробл, реан >3 сут
			S149903	Акуш пробл, опер низк/ур
			S149902	Акуш пробл, опер сред/ур
			S149901	Акуш пробл, опер выс/ур
		БДК14	D14MD01	Акуш, берем, роды и послерод пе..
O04.9	Медицинский аборт, полный или неуточненный аборт без осложнений	14M99	T149907	Акуш, берем, законч абортом без ..
			T149906	Акуш, берем, законч абортом с ос..
			T149901	Акуш пробл, реан >3 сут
			S149903	Акуш пробл, опер низк/ур
			S149902	Акуш пробл, опер сред/ур
			S149901	Акуш пробл, опер выс/ур
		БДК14	D14MD01	Акуш, берем, роды и послерод пе..
O05.0	Другие виды аборта, неполный аборт, осложнившийся инфекцией половых путей и тазовых органов	14M99	T149907	Акуш, берем, законч абортом без ..
			T149906	Акуш, берем, законч абортом с ос..
			T149901	Акуш пробл, реан >3 сут
			S149903	Акуш пробл, опер низк/ур
			S149902	Акуш пробл, опер сред/ур
			S149901	Акуш пробл, опер выс/ур
		БДК14	D14MD01	Акуш, берем, роды и послерод пе..
O05.1	Другие виды аборта, неполный аборт, осложнившийся длительным или чрезмерным кровотечением	14M99	T149907	Акуш, берем, законч абортом без ..
			T149906	Акуш, берем, законч абортом с ос..
			T149901	Акуш пробл, реан >3 сут
			S149903	Акуш пробл, опер низк/ур
			S149902	Акуш пробл, опер сред/ур
			S149901	Акуш пробл, опер выс/ур
		БДК14	D14MD01	Акуш, берем, роды и послерод пе..
O05.2	Другие виды аборта, неполный аборт, осложнившийся эмболией	14M99	T149907	Акуш, берем, законч абортом без ..
			T149906	Акуш, берем, законч абортом с ос..
			T149901	Акуш пробл, реан >3 сут
			S149903	Акуш пробл, опер низк/ур
			S149902	Акуш пробл, опер сред/ур
			S149901	Акуш пробл, опер выс/ур
		БДК14	D14MD01	Акуш, берем, роды и послерод пе..
O05.3	Другие виды аборта, неполный аборт с другими и неуточненными осложнениями	14M99	T149907	Акуш, берем, законч абортом без ..
			T149906	Акуш, берем, законч абортом с ос..
			T149901	Акуш пробл, реан >3 сут
			S149903	Акуш пробл, опер низк/ур
			S149902	Акуш пробл, опер сред/ур
			S149901	Акуш пробл, опер выс/ур
		БДК14	D14MD01	Акуш, берем, роды и послерод пе..
O05.4	Другие виды аборта, неполный аборт без осложнений	14M99	T149907	Акуш, берем, законч абортом без ..
			T149906	Акуш, берем, законч абортом с ос..
			T149901	Акуш пробл, реан >3 сут
			S149903	Акуш пробл, опер низк/ур
			S149902	Акуш пробл, опер сред/ур
			S149901	Акуш пробл, опер выс/ур
		БДК14	D14MD01	Акуш, берем, роды и послерод пе..

O05.5	Другие виды аборта, полный или неуточненный аборт, осложнившийся инфекцией половых путей и тазовых органов	14M99	T149907	Акуш, берем, законч абортом без ..
			T149906	Акуш, берем, законч абортом с ос..
			T149901	Акуш пробл, реан >3 сут
			S149903	Акуш пробл, опер низк/ур
			S149902	Акуш пробл, опер сред/ур
			S149901	Акуш пробл, опер выс/ур
		БДК14	D14MD01	Акуш, берем, роды и послерод пе..
O05.6	Другие виды аборта, полный или неуточненный аборт, осложнившийся длительным или чрезмерным кровотечением	14M99	T149907	Акуш, берем, законч абортом без ..
			T149906	Акуш, берем, законч абортом с ос..
			T149901	Акуш пробл, реан >3 сут
			S149903	Акуш пробл, опер низк/ур
			S149902	Акуш пробл, опер сред/ур
			S149901	Акуш пробл, опер выс/ур
		БДК14	D14MD01	Акуш, берем, роды и послерод пе..
O05.7	Другие виды аборта, полный или неуточненный аборт, осложнившийся эмболией	14M99	T149907	Акуш, берем, законч абортом без ..
			T149906	Акуш, берем, законч абортом с ос..
			T149901	Акуш пробл, реан >3 сут
			S149903	Акуш пробл, опер низк/ур
			S149902	Акуш пробл, опер сред/ур
			S149901	Акуш пробл, опер выс/ур
		БДК14	D14MD01	Акуш, берем, роды и послерод пе..
O05.8	Другие виды аборта, полный или неуточненный аборт с другими или неуточненными осложнениями	14M99	T149907	Акуш, берем, законч абортом без ..
			T149906	Акуш, берем, законч абортом с ос..
			T149901	Акуш пробл, реан >3 сут
			S149903	Акуш пробл, опер низк/ур
			S149902	Акуш пробл, опер сред/ур
			S149901	Акуш пробл, опер выс/ур
		БДК14	D14MD01	Акуш, берем, роды и послерод пе..
O05.9	Другие виды аборта, полный или неуточненный аборт без осложнений	14M99	T149907	Акуш, берем, законч абортом без ..
			T149906	Акуш, берем, законч абортом с ос..
			T149901	Акуш пробл, реан >3 сут
			S149903	Акуш пробл, опер низк/ур
			S149902	Акуш пробл, опер сред/ур
			S149901	Акуш пробл, опер выс/ур
		БДК14	D14MD01	Акуш, берем, роды и послерод пе..
O06.0	Аборт неуточненный, неполный аборт, осложнившийся инфекцией половых путей и тазовых органов	14M99	T149907	Акуш, берем, законч абортом без ..
			T149906	Акуш, берем, законч абортом с ос..
			T149901	Акуш пробл, реан >3 сут
			S149903	Акуш пробл, опер низк/ур
			S149902	Акуш пробл, опер сред/ур
			S149901	Акуш пробл, опер выс/ур
		БДК14	D14MD01	Акуш, берем, роды и послерод пе..
O06.1	Аборт неуточненный, неполный аборт, осложнившийся длительным или чрезмерным кровотечением	14M99	T149907	Акуш, берем, законч абортом без ..
			T149906	Акуш, берем, законч абортом с ос..
			T149901	Акуш пробл, реан >3 сут
			S149903	Акуш пробл, опер низк/ур
			S149902	Акуш пробл, опер сред/ур
			S149901	Акуш пробл, опер выс/ур
		БДК14	D14MD01	Акуш, берем, роды и послерод пе..
O06.2	Аборт неуточненный, неполный аборт, осложнившийся эмболией	14M99	T149907	Акуш, берем, законч абортом без ..
			T149906	Акуш, берем, законч абортом с ос..

O06.2	Аборт неуточненный, неполный аборт, осложнившийся эмболией	14M99	T149901	Акуш пробл, реан >3 сут
			S149903	Акуш пробл, опер низк/ур
			S149902	Акуш пробл, опер сред/ур
			S149901	Акуш пробл, опер выс/ур
		БДК14	D14MD01	Акуш, берем, роды и послерод пе..
O06.3	Аборт неуточненный, неполный аборт с другими и неуточненными осложнениями	14M99	T149907	Акуш, берем, законч абортом без ..
			T149906	Акуш, берем, законч абортом с ос..
			T149901	Акуш пробл, реан >3 сут
			S149903	Акуш пробл, опер низк/ур
			S149902	Акуш пробл, опер сред/ур
			S149901	Акуш пробл, опер выс/ур
		БДК14	D14MD01	Акуш, берем, роды и послерод пе..
O06.4	Аборт неуточненный, неполный аборт без осложнений	14M99	T149907	Акуш, берем, законч абортом без ..
			T149906	Акуш, берем, законч абортом с ос..
			T149901	Акуш пробл, реан >3 сут
			S149903	Акуш пробл, опер низк/ур
			S149902	Акуш пробл, опер сред/ур
			S149901	Акуш пробл, опер выс/ур
		БДК14	D14MD01	Акуш, берем, роды и послерод пе..
O06.5	Аборт неуточненный, полный или неуточненный аборт, осложнившийся инфекцией половых путей и тазовых органов	14M99	T149907	Акуш, берем, законч абортом без ..
			T149906	Акуш, берем, законч абортом с ос..
			T149901	Акуш пробл, реан >3 сут
			S149903	Акуш пробл, опер низк/ур
			S149902	Акуш пробл, опер сред/ур
			S149901	Акуш пробл, опер выс/ур
		БДК14	D14MD01	Акуш, берем, роды и послерод пе..
O06.6	Аборт неуточненный, полный или неуточненный аборт, осложнившийся длительным или чрезмерным кровотечением	14M99	T149907	Акуш, берем, законч абортом без ..
			T149906	Акуш, берем, законч абортом с ос..
			T149901	Акуш пробл, реан >3 сут
			S149903	Акуш пробл, опер низк/ур
			S149902	Акуш пробл, опер сред/ур
			S149901	Акуш пробл, опер выс/ур
		БДК14	D14MD01	Акуш, берем, роды и послерод пе..
O06.7	Аборт неуточненный, полный или неуточненный аборт, осложнившийся эмболией	14M99	T149907	Акуш, берем, законч абортом без ..
			T149906	Акуш, берем, законч абортом с ос..
			T149901	Акуш пробл, реан >3 сут
			S149903	Акуш пробл, опер низк/ур
			S149902	Акуш пробл, опер сред/ур
			S149901	Акуш пробл, опер выс/ур
		БДК14	D14MD01	Акуш, берем, роды и послерод пе..
O06.8	Аборт неуточненный, полный или неуточненный аборт с другими или неуточненными осложнениями	14M99	T149907	Акуш, берем, законч абортом без ..
			T149906	Акуш, берем, законч абортом с ос..
			T149901	Акуш пробл, реан >3 сут
			S149903	Акуш пробл, опер низк/ур
			S149902	Акуш пробл, опер сред/ур
			S149901	Акуш пробл, опер выс/ур
		БДК14	D14MD01	Акуш, берем, роды и послерод пе..
O06.9	Аборт неуточненный, полный или неуточненный аборт без осложнений	14M99	T149907	Акуш, берем, законч абортом без ..
			T149906	Акуш, берем, законч абортом с ос..
			T149901	Акуш пробл, реан >3 сут
			S149903	Акуш пробл, опер низк/ур

O06.9	Аборт неуточненный, полный или неуточненный аборт без осложнений	14M99	S149902	Акуш пробл, опер сред/ур
			S149901	Акуш пробл, опер выс/ур
		БДК14	D14MD01	Акуш, берем, роды и послерод пе..
O07.0	Неудачный медицинский аборт, осложнившийся инфекцией половых путей и тазовых органов	14M99	T149907	Акуш, берем, законч абортом без ..
			T149906	Акуш, берем, законч абортом с ос..
			T149901	Акуш пробл, реан >3 сут
			S149903	Акуш пробл, опер низк/ур
			S149902	Акуш пробл, опер сред/ур
			S149901	Акуш пробл, опер выс/ур
		БДК14	D14MD01	Акуш, берем, роды и послерод пе..
O07.1	Неудачный медицинский аборт, осложнившийся длительным или чрезмерным кровотечением	14M99	T149907	Акуш, берем, законч абортом без ..
			T149906	Акуш, берем, законч абортом с ос..
			T149901	Акуш пробл, реан >3 сут
			S149903	Акуш пробл, опер низк/ур
			S149902	Акуш пробл, опер сред/ур
			S149901	Акуш пробл, опер выс/ур
		БДК14	D14MD01	Акуш, берем, роды и послерод пе..
O07.2	Неудачный медицинский аборт, осложнившийся эмболией	14M99	T149907	Акуш, берем, законч абортом без ..
			T149906	Акуш, берем, законч абортом с ос..
			T149901	Акуш пробл, реан >3 сут
			S149903	Акуш пробл, опер низк/ур
			S149902	Акуш пробл, опер сред/ур
			S149901	Акуш пробл, опер выс/ур
		БДК14	D14MD01	Акуш, берем, роды и послерод пе..
O07.3	Неудачный медицинский аборт с другими и неуточненными осложнениями	14M99	T149907	Акуш, берем, законч абортом без ..
			T149906	Акуш, берем, законч абортом с ос..
			T149901	Акуш пробл, реан >3 сут
			S149903	Акуш пробл, опер низк/ур
			S149902	Акуш пробл, опер сред/ур
			S149901	Акуш пробл, опер выс/ур
		БДК14	D14MD01	Акуш, берем, роды и послерод пе..
O07.4	Неудачный медицинский аборт без осложнений	14M99	T149907	Акуш, берем, законч абортом без ..
			T149906	Акуш, берем, законч абортом с ос..
			T149901	Акуш пробл, реан >3 сут
			S149903	Акуш пробл, опер низк/ур
			S149902	Акуш пробл, опер сред/ур
			S149901	Акуш пробл, опер выс/ур
		БДК14	D14MD01	Акуш, берем, роды и послерод пе..
O07.5	Другие и неуточненные неудачные попытки аборта, осложнившиеся инфекцией половых путей и тазовых органов	14M99	T149907	Акуш, берем, законч абортом без ..
			T149906	Акуш, берем, законч абортом с ос..
			T149901	Акуш пробл, реан >3 сут
			S149903	Акуш пробл, опер низк/ур
			S149902	Акуш пробл, опер сред/ур
			S149901	Акуш пробл, опер выс/ур
		БДК14	D14MD01	Акуш, берем, роды и послерод пе..
O07.6	Другие и неуточненные неудачные попытки аборта, осложнившийся длительным или чрезмерным кровотечением	14M99	T149907	Акуш, берем, законч абортом без ..
			T149906	Акуш, берем, законч абортом с ос..
			T149901	Акуш пробл, реан >3 сут
			S149903	Акуш пробл, опер низк/ур
			S149902	Акуш пробл, опер сред/ур
			S149901	Акуш пробл, опер выс/ур

O07.6	кровотечением	БДК14	D14MD01	Акуш, берем, роды и послерод пе..
O07.7	Другие и неуточненные неудачные попытки аборта, осложнившийся эмболией	14M99	T149907	Акуш, берем, законч абортом без ..
			T149906	Акуш, берем, законч абортом с ос..
			T149901	Акуш пробл, реан >3 сут
			S149903	Акуш пробл, опер низк/ур
			S149902	Акуш пробл, опер сред/ур
			S149901	Акуш пробл, опер выс/ур
		БДК14	D14MD01	Акуш, берем, роды и послерод пе..
O07.8	Другие и неуточненные неудачные попытки аборта с другими и неуточненными осложнениями	14M99	T149907	Акуш, берем, законч абортом без ..
			T149906	Акуш, берем, законч абортом с ос..
			T149901	Акуш пробл, реан >3 сут
			S149903	Акуш пробл, опер низк/ур
			S149902	Акуш пробл, опер сред/ур
			S149901	Акуш пробл, опер выс/ур
		БДК14	D14MD01	Акуш, берем, роды и послерод пе..
O07.9	Другие и неуточненные неудачные попытки аборта без осложнений	14M99	T149907	Акуш, берем, законч абортом без ..
			T149906	Акуш, берем, законч абортом с ос..
			T149901	Акуш пробл, реан >3 сут
			S149903	Акуш пробл, опер низк/ур
			S149902	Акуш пробл, опер сред/ур
			S149901	Акуш пробл, опер выс/ур
		БДК14	D14MD01	Акуш, берем, роды и послерод пе..
O08.0	Инфекция половых путей и тазовых органов, вызванная абортом, внематочной и молярной беременностью	14M99	T149907	Акуш, берем, законч абортом без ..
			T149906	Акуш, берем, законч абортом с ос..
			T149901	Акуш пробл, реан >3 сут
			S149903	Акуш пробл, опер низк/ур
			S149902	Акуш пробл, опер сред/ур
			S149901	Акуш пробл, опер выс/ур
		БДК14	D14MD01	Акуш, берем, роды и послерод пе..
O08.1	Длительное или массивное кровотечение, вызванное абортом, внематочной и молярной беременностью	14M99	T149907	Акуш, берем, законч абортом без ..
			T149906	Акуш, берем, законч абортом с ос..
			T149901	Акуш пробл, реан >3 сут
			S149903	Акуш пробл, опер низк/ур
			S149902	Акуш пробл, опер сред/ур
			S149901	Акуш пробл, опер выс/ур
		БДК14	D14MD01	Акуш, берем, роды и послерод пе..
O08.2	Эмболия, вызванная абортом, внематочной и молярной беременностью	14M99	T149907	Акуш, берем, законч абортом без ..
			T149906	Акуш, берем, законч абортом с ос..
			T149901	Акуш пробл, реан >3 сут
			S149903	Акуш пробл, опер низк/ур
			S149902	Акуш пробл, опер сред/ур
			S149901	Акуш пробл, опер выс/ур
		БДК14	D14MD01	Акуш, берем, роды и послерод пе..
O08.3	Шок, вызванный абортом, внематочной и молярной беременностью	14M99	T149907	Акуш, берем, законч абортом без ..
			T149906	Акуш, берем, законч абортом с ос..
			T149901	Акуш пробл, реан >3 сут
			S149903	Акуш пробл, опер низк/ур
			S149902	Акуш пробл, опер сред/ур
			S149901	Акуш пробл, опер выс/ур
		БДК14	D14MD01	Акуш, берем, роды и послерод пе..
O08.4	Почечная недостаточность, вызванная	14M99	T149907	Акуш, берем, законч абортом без ..

O08.4	Почечная недостаточность, вызванная абортом, внематочной и молярной беременностью	14M99	T149906	Акуш, берем, законч абортом с ос..
			T149901	Акуш пробл, реан >3 сут
			S149903	Акуш пробл, опер низк/ур
			S149902	Акуш пробл, опер сред/ур
			S149901	Акуш пробл, опер выс/ур
		БДК14	D14MD01	Акуш, берем, роды и послерод пе..
O08.5	Нарушение обмена веществ, вызванные абортом, внематочной и молярной беременностью	14M99	T149907	Акуш, берем, законч абортом без ..
			T149906	Акуш, берем, законч абортом с ос..
			T149901	Акуш пробл, реан >3 сут
			S149903	Акуш пробл, опер низк/ур
			S149902	Акуш пробл, опер сред/ур
			S149901	Акуш пробл, опер выс/ур
		БДК14	D14MD01	Акуш, берем, роды и послерод пе..
O08.6	Повреждения тазовых органов и тканей, вызванные абортом, внематочной и молярной беременностью	14M99	T149907	Акуш, берем, законч абортом без ..
			T149906	Акуш, берем, законч абортом с ос..
			T149901	Акуш пробл, реан >3 сут
			S149903	Акуш пробл, опер низк/ур
			S149902	Акуш пробл, опер сред/ур
			S149901	Акуш пробл, опер выс/ур
		БДК14	D14MD01	Акуш, берем, роды и послерод пе..
O08.7	Другие венозные осложнения, вызванные абортом, внематочной и молярной беременностью	14M99	T149907	Акуш, берем, законч абортом без ..
			T149906	Акуш, берем, законч абортом с ос..
			T149901	Акуш пробл, реан >3 сут
			S149903	Акуш пробл, опер низк/ур
			S149902	Акуш пробл, опер сред/ур
			S149901	Акуш пробл, опер выс/ур
		БДК14	D14MD01	Акуш, берем, роды и послерод пе..
O08.8	Другие осложнения, вызванные абортом, внематочной и молярной беременностью	14M99	T149907	Акуш, берем, законч абортом без ..
			T149906	Акуш, берем, законч абортом с ос..
			T149901	Акуш пробл, реан >3 сут
			S149903	Акуш пробл, опер низк/ур
			S149902	Акуш пробл, опер сред/ур
			S149901	Акуш пробл, опер выс/ур
		БДК14	D14MD01	Акуш, берем, роды и послерод пе..
O08.9	Осложнение, вызванное абортом, внематочной и молярной беременностью, неуточненное	14M99	T149907	Акуш, берем, законч абортом без ..
			T149906	Акуш, берем, законч абортом с ос..
			T149901	Акуш пробл, реан >3 сут
			S149903	Акуш пробл, опер низк/ур
			S149902	Акуш пробл, опер сред/ур
			S149901	Акуш пробл, опер выс/ур
		БДК14	D14MD01	Акуш, берем, роды и послерод пе..
O10.0	Существовавшая ранее эссенциальная гипертензия, осложняющая беременность, роды и послеродовой период	14M99	T149903	Акуш. Осложнения беременности..
			T149901	Акуш пробл, реан >3 сут
			S149903	Акуш пробл, опер низк/ур
			S149902	Акуш пробл, опер сред/ур
			S149901	Акуш пробл, опер выс/ур
		БДК14	D14MD01	Акуш, берем, роды и послерод пе..
O10.1	Существовавшая ранее кардиоваскулярная гипертензия, осложняющая беременность, роды и послеродовой период	14M99	T149903	Акуш. Осложнения беременности..
			T149901	Акуш пробл, реан >3 сут
			S149903	Акуш пробл, опер низк/ур
			S149902	Акуш пробл, опер сред/ур

O10.1	кардиоваскулярная гипертензия, осложняющая беременность, роды и послеродовой период	14M99	S149901	Акуш пробл, опер выс/ур
		БДК14	D14MD01	Акуш, берем, роды и послерод пе..
O10.2	Существовавшая ранее почечная гипертензия, осложняющая беременность, роды и послеродовой период	14M99	T149903	Акуш. Осложнения беременности..
			T149901	Акуш пробл, реан >3 сут
			S149903	Акуш пробл, опер низк/ур
			S149902	Акуш пробл, опер сред/ур
			S149901	Акуш пробл, опер выс/ур
		БДК14	D14MD01	Акуш, берем, роды и послерод пе..
O10.3	Существовавшая ранее кардиоваскулярная и почечная гипертензия, осложняющая беременность, роды и послеродовой период	14M99	T149903	Акуш. Осложнения беременности..
			T149901	Акуш пробл, реан >3 сут
			S149903	Акуш пробл, опер низк/ур
			S149902	Акуш пробл, опер сред/ур
			S149901	Акуш пробл, опер выс/ур
		БДК14	D14MD01	Акуш, берем, роды и послерод пе..
O10.4	Существовавшая ранее вторичная гипертензия, осложняющая беременность, роды и послеродовой период	14M99	T149903	Акуш. Осложнения беременности..
			T149901	Акуш пробл, реан >3 сут
			S149903	Акуш пробл, опер низк/ур
			S149902	Акуш пробл, опер сред/ур
			S149901	Акуш пробл, опер выс/ур
		БДК14	D14MD01	Акуш, берем, роды и послерод пе..
O10.9	Существовавшая ранее гипертензия, осложняющая беременность, роды и послеродовой период, неуточненная	14M99	T149903	Акуш. Осложнения беременности..
			T149901	Акуш пробл, реан >3 сут
			S149903	Акуш пробл, опер низк/ур
			S149902	Акуш пробл, опер сред/ур
			S149901	Акуш пробл, опер выс/ур
		БДК14	D14MD01	Акуш, берем, роды и послерод пе..
O11	Существовавшая ранее гипертензия с присоединившейся протеинурией	14M99	T149903	Акуш. Осложнения беременности..
			T149901	Акуш пробл, реан >3 сут
			S149903	Акуш пробл, опер низк/ур
			S149902	Акуш пробл, опер сред/ур
			S149901	Акуш пробл, опер выс/ур
		БДК14	D14MD01	Акуш, берем, роды и послерод пе..
O12.0	Вызванные беременностью отеки	14M99	T149903	Акуш. Осложнения беременности..
			T149901	Акуш пробл, реан >3 сут
			S149903	Акуш пробл, опер низк/ур
			S149902	Акуш пробл, опер сред/ур
			S149901	Акуш пробл, опер выс/ур
		БДК14	D14MD01	Акуш, берем, роды и послерод пе..
O12.1	Вызванная беременностью протеинурия	14M99	T149903	Акуш. Осложнения беременности..
			T149901	Акуш пробл, реан >3 сут
			S149903	Акуш пробл, опер низк/ур
			S149902	Акуш пробл, опер сред/ур
			S149901	Акуш пробл, опер выс/ур
		БДК14	D14MD01	Акуш, берем, роды и послерод пе..
O12.2	Вызванные беременностью отеки с протеинурией	14M99	T149903	Акуш. Осложнения беременности..
			T149901	Акуш пробл, реан >3 сут
			S149903	Акуш пробл, опер низк/ур
			S149902	Акуш пробл, опер сред/ур
			S149901	Акуш пробл, опер выс/ур
		БДК14	D14MD01	Акуш, берем, роды и послерод пе..
O13	Вызванная беременностью гипертензия	14M99	T149903	Акуш. Осложнения беременности..

O13	Вызванная беременностью гипертензия без значительной протеинурии	14M99	T149901	Акуш пробл, реан >3 сут
			S149903	Акуш пробл, опер низк/ур
			S149902	Акуш пробл, опер сред/ур
			S149901	Акуш пробл, опер выс/ур
		БДК14	D14MD01	Акуш, берем, роды и послерод пе..
			A14MD01	Акуш, берем, роды и послерод пе..
O14.0	Преэклампсия [нефропатия] средней тяжести	14M99	T149903	Акуш. Осложнения беременности..
			T149901	Акуш пробл, реан >3 сут
			S149903	Акуш пробл, опер низк/ур
			S149902	Акуш пробл, опер сред/ур
			S149901	Акуш пробл, опер выс/ур
		БДК14	D14MD01	Акуш, берем, роды и послерод пе..
O14.1	Тяжелая преэклампсия	14M99	T149903	Акуш. Осложнения беременности..
			T149901	Акуш пробл, реан >3 сут
			S149903	Акуш пробл, опер низк/ур
			S149902	Акуш пробл, опер сред/ур
			S149901	Акуш пробл, опер выс/ур
		БДК14	D14MD01	Акуш, берем, роды и послерод пе..
O14.9	Преэклампсия [нефропатия] неуточненная	14M99	T149903	Акуш. Осложнения беременности..
			T149901	Акуш пробл, реан >3 сут
			S149903	Акуш пробл, опер низк/ур
			S149902	Акуш пробл, опер сред/ур
			S149901	Акуш пробл, опер выс/ур
		БДК14	D14MD01	Акуш, берем, роды и послерод пе..
O15.0	Эклампсия во время беременности	14M99	T149903	Акуш. Осложнения беременности..
			T149901	Акуш пробл, реан >3 сут
			S149903	Акуш пробл, опер низк/ур
			S149902	Акуш пробл, опер сред/ур
			S149901	Акуш пробл, опер выс/ур
		БДК14	D14MD01	Акуш, берем, роды и послерод пе..
O15.1	Эклампсия в родах	14M99	T149903	Акуш. Осложнения беременности..
			T149901	Акуш пробл, реан >3 сут
			S149903	Акуш пробл, опер низк/ур
			S149902	Акуш пробл, опер сред/ур
			S149901	Акуш пробл, опер выс/ур
		БДК14	D14MD01	Акуш, берем, роды и послерод пе..
O15.2	Эклампсия в послеродовом периоде	14M99	T149903	Акуш. Осложнения беременности..
			T149901	Акуш пробл, реан >3 сут
			S149903	Акуш пробл, опер низк/ур
			S149902	Акуш пробл, опер сред/ур
			S149901	Акуш пробл, опер выс/ур
		БДК14	D14MD01	Акуш, берем, роды и послерод пе..
O15.9	Эклампсия неуточненная по срокам	14M99	T149903	Акуш. Осложнения беременности..
			T149901	Акуш пробл, реан >3 сут
			S149903	Акуш пробл, опер низк/ур
			S149902	Акуш пробл, опер сред/ур
			S149901	Акуш пробл, опер выс/ур
		БДК14	D14MD01	Акуш, берем, роды и послерод пе..
O16	Гипертензия у матери неуточненная	14M99	T149903	Акуш. Осложнения беременности..
			T149901	Акуш пробл, реан >3 сут
			S149903	Акуш пробл, опер низк/ур

O16	Гипертензия у матери неуточненная	14M99	S149902	Акуш пробл, опер сред/ур
			S149901	Акуш пробл, опер выс/ур
		БДК14	D14MD01	Акуш, берем, роды и послерод пе..
O20.0	Угрожающий аборт	14M04	T140401	Угроза прерыв берем
			S140401	Угроза прерыв берем с опер
		БДК14	D14MD01	Акуш, берем, роды и послерод пе..
O20.8	Другие кровотечения в ранние сроки беременности	14M04	T140401	Угроза прерыв берем
			S140401	Угроза прерыв берем с опер
		БДК14	D14MD01	Акуш, берем, роды и послерод пе..
O20.9	Кровотечение в ранние сроки беременности неуточненное	14M04	T140401	Угроза прерыв берем
			S140401	Угроза прерыв берем с опер
		БДК14	D14MD01	Акуш, берем, роды и послерод пе..
O21.0	Рвота беременных легкая или умеренная	14M99	T149903	Акуш. Осложнения беременности..
			T149901	Акуш пробл, реан >3 сут
			S149903	Акуш пробл, опер низк/ур
			S149902	Акуш пробл, опер сред/ур
			S149901	Акуш пробл, опер выс/ур
		БДК14	D14MD01	Акуш, берем, роды и послерод пе..
O21.1	Чрезмерная или тяжелая рвота беременных с нарушениями обмена веществ	14M99	T149903	Акуш. Осложнения беременности..
			T149901	Акуш пробл, реан >3 сут
			S149903	Акуш пробл, опер низк/ур
			S149902	Акуш пробл, опер сред/ур
			S149901	Акуш пробл, опер выс/ур
		БДК14	D14MD01	Акуш, берем, роды и послерод пе..
O21.2	Поздняя рвота беременных	14M99	T149903	Акуш. Осложнения беременности..
			T149901	Акуш пробл, реан >3 сут
			S149903	Акуш пробл, опер низк/ур
			S149902	Акуш пробл, опер сред/ур
			S149901	Акуш пробл, опер выс/ур
		БДК14	D14MD01	Акуш, берем, роды и послерод пе..
O21.8	Другие формы рвоты, осложняющей беременность	14M99	T149903	Акуш. Осложнения беременности..
			T149901	Акуш пробл, реан >3 сут
			S149903	Акуш пробл, опер низк/ур
			S149902	Акуш пробл, опер сред/ур
			S149901	Акуш пробл, опер выс/ур
		БДК14	D14MD01	Акуш, берем, роды и послерод пе..
O21.9	Рвота беременных неуточненная	14M99	T149903	Акуш. Осложнения беременности..
			T149901	Акуш пробл, реан >3 сут
			S149903	Акуш пробл, опер низк/ур
			S149902	Акуш пробл, опер сред/ур
			S149901	Акуш пробл, опер выс/ур
		БДК14	D14MD01	Акуш, берем, роды и послерод пе..
O22.1	Варикозное расширение вен половых органов во время беременности	14M99	T149903	Акуш. Осложнения беременности..
			T149901	Акуш пробл, реан >3 сут
			S149903	Акуш пробл, опер низк/ур
			S149902	Акуш пробл, опер сред/ур
			S149901	Акуш пробл, опер выс/ур
		БДК14	D14MD01	Акуш, берем, роды и послерод пе..
O22.5	Тромбоз церебральных вен во время беременности	14M99	T149903	Акуш. Осложнения беременности..
			T149901	Акуш пробл, реан >3 сут
			S149903	Акуш пробл, опер низк/ур

022.5	Тромбоз церебральных вен во время беременности	14M99	S149902	Акуш пробл, опер сред/ур
			S149901	Акуш пробл, опер выс/ур
		БДК14	D14MD01	Акуш, берем, роды и послерод пе..
022.8	Другие венозные осложнения во время беременности	14M99	T149903	Акуш. Осложнения беременности..
			T149901	Акуш пробл, реан >3 сут
			S149903	Акуш пробл, опер низк/ур
			S149902	Акуш пробл, опер сред/ур
			S149901	Акуш пробл, опер выс/ур
		БДК14	D14MD01	Акуш, берем, роды и послерод пе..
022.9	Венозное осложнение во время беременности неуточненное	14M99	T149903	Акуш. Осложнения беременности..
			T149901	Акуш пробл, реан >3 сут
			S149903	Акуш пробл, опер низк/ур
			S149902	Акуш пробл, опер сред/ур
			S149901	Акуш пробл, опер выс/ур
		БДК14	D14MD01	Акуш, берем, роды и послерод пе..
023.0	Инфекции почек при беременности	14M99	T149903	Акуш. Осложнения беременности..
			T149901	Акуш пробл, реан >3 сут
			S149903	Акуш пробл, опер низк/ур
			S149902	Акуш пробл, опер сред/ур
			S149901	Акуш пробл, опер выс/ур
		БДК14	D14MD01	Акуш, берем, роды и послерод пе..
023.1	Инфекции мочевого пузыря при беременности	14M99	T149903	Акуш. Осложнения беременности..
			T149901	Акуш пробл, реан >3 сут
			S149903	Акуш пробл, опер низк/ур
			S149902	Акуш пробл, опер сред/ур
			S149901	Акуш пробл, опер выс/ур
		БДК14	D14MD01	Акуш, берем, роды и послерод пе..
023.2	Инфекции уретры при беременности	14M99	T149903	Акуш. Осложнения беременности..
			T149901	Акуш пробл, реан >3 сут
			S149903	Акуш пробл, опер низк/ур
			S149902	Акуш пробл, опер сред/ур
			S149901	Акуш пробл, опер выс/ур
		БДК14	D14MD01	Акуш, берем, роды и послерод пе..
023.3	Инфекции других отделов мочевых путей при беременности	14M99	T149903	Акуш. Осложнения беременности..
			T149901	Акуш пробл, реан >3 сут
			S149903	Акуш пробл, опер низк/ур
			S149902	Акуш пробл, опер сред/ур
			S149901	Акуш пробл, опер выс/ур
		БДК14	D14MD01	Акуш, берем, роды и послерод пе..
023.4	Инфекция мочевых путей при беременности неуточненная	14M99	T149903	Акуш. Осложнения беременности..
			T149901	Акуш пробл, реан >3 сут
			S149903	Акуш пробл, опер низк/ур
			S149902	Акуш пробл, опер сред/ур
			S149901	Акуш пробл, опер выс/ур
		БДК14	D14MD01	Акуш, берем, роды и послерод пе..
023.5	Инфекции половых путей при беременности	14M99	T149903	Акуш. Осложнения беременности..
			T149901	Акуш пробл, реан >3 сут
			S149903	Акуш пробл, опер низк/ур
			S149902	Акуш пробл, опер сред/ур
			S149901	Акуш пробл, опер выс/ур
		БДК14	D14MD01	Акуш, берем, роды и послерод пе..

O23.9	Другая и неуточненная инфекция мочеполовых путей при беременности	14M99	T149903	Акуш. Осложнения беременности..
			T149901	Акуш пробл, реан >3 сут
			S149903	Акуш пробл, опер низк/ур
			S149902	Акуш пробл, опер сред/ур
			S149901	Акуш пробл, опер выс/ур
		БДК14	D14MD01	Акуш, берем, роды и послерод пе..
O24.0	Существовавший ранее сахарный диабет инсулинзависимый	14M99	T149903	Акуш. Осложнения беременности..
			T149901	Акуш пробл, реан >3 сут
			S149903	Акуш пробл, опер низк/ур
			S149902	Акуш пробл, опер сред/ур
			S149901	Акуш пробл, опер выс/ур
		БДК14	D14MD01	Акуш, берем, роды и послерод пе..
O24.1	Существовавший ранее сахарный диабет инсулиннезависимый	14M99	T149903	Акуш. Осложнения беременности..
			T149901	Акуш пробл, реан >3 сут
			S149903	Акуш пробл, опер низк/ур
			S149902	Акуш пробл, опер сред/ур
			S149901	Акуш пробл, опер выс/ур
		БДК14	D14MD01	Акуш, берем, роды и послерод пе..
O24.2	Существовавший ранее сахарный диабет, связанный с недостаточностью питания	14M99	T149903	Акуш. Осложнения беременности..
			T149901	Акуш пробл, реан >3 сут
			S149903	Акуш пробл, опер низк/ур
			S149902	Акуш пробл, опер сред/ур
			S149901	Акуш пробл, опер выс/ур
		БДК14	D14MD01	Акуш, берем, роды и послерод пе..
O24.3	Существовавший ранее сахарный диабет неуточненный	14M99	T149903	Акуш. Осложнения беременности..
			T149901	Акуш пробл, реан >3 сут
			S149903	Акуш пробл, опер низк/ур
			S149902	Акуш пробл, опер сред/ур
			S149901	Акуш пробл, опер выс/ур
		БДК14	D14MD01	Акуш, берем, роды и послерод пе..
O24.4	Сахарный диабет, развившийся во время беременности	14M99	T149903	Акуш. Осложнения беременности..
			T149901	Акуш пробл, реан >3 сут
			S149903	Акуш пробл, опер низк/ур
			S149902	Акуш пробл, опер сред/ур
			S149901	Акуш пробл, опер выс/ур
		БДК14	D14MD01	Акуш, берем, роды и послерод пе..
O24.9	Сахарный диабет при беременности неуточненный	14M99	T149903	Акуш. Осложнения беременности..
			T149901	Акуш пробл, реан >3 сут
			S149903	Акуш пробл, опер низк/ур
			S149902	Акуш пробл, опер сред/ур
			S149901	Акуш пробл, опер выс/ур
		БДК14	D14MD01	Акуш, берем, роды и послерод пе..
O25	Недостаточность питания при беременности	14M99	T149903	Акуш. Осложнения беременности..
			T149901	Акуш пробл, реан >3 сут
			S149903	Акуш пробл, опер низк/ур
			S149902	Акуш пробл, опер сред/ур
			S149901	Акуш пробл, опер выс/ур
		БДК14	D14MD01	Акуш, берем, роды и послерод пе..
O26.0	Чрезмерное увеличение массы тела во время беременности	14M99	T149903	Акуш. Осложнения беременности..
			T149901	Акуш пробл, реан >3 сут
			S149903	Акуш пробл, опер низк/ур

026.0	Чрезмерное увеличение массы тела во время беременности	14M99	S149902	Акуш пробл, опер сред/ур
			S149901	Акуш пробл, опер выс/ур
		БДК14	D14MD01	Акуш, берем, роды и послерод пе..
026.1	Недостаточное увеличение массы тела во время беременности	14M99	T149903	Акуш. Осложнения беременности..
			T149901	Акуш пробл, реан >3 сут
			S149903	Акуш пробл, опер низк/ур
			S149902	Акуш пробл, опер сред/ур
			S149901	Акуш пробл, опер выс/ур
		БДК14	D14MD01	Акуш, берем, роды и послерод пе..
026.2	Медицинская помощь женщине с привычным невынашиванием беременности	14M99	T149903	Акуш. Осложнения беременности..
			T149901	Акуш пробл, реан >3 сут
			S149903	Акуш пробл, опер низк/ур
			S149902	Акуш пробл, опер сред/ур
			S149901	Акуш пробл, опер выс/ур
		БДК14	D14MD01	Акуш, берем, роды и послерод пе..
026.3	Оставшееся внутриматочное противозачаточное средство при беременности	14M99	T149903	Акуш. Осложнения беременности..
			T149901	Акуш пробл, реан >3 сут
			S149903	Акуш пробл, опер низк/ур
			S149902	Акуш пробл, опер сред/ур
			S149901	Акуш пробл, опер выс/ур
		БДК14	D14MD01	Акуш, берем, роды и послерод пе..
026.4	Герпес беременных	14M99	T149903	Акуш. Осложнения беременности..
			T149901	Акуш пробл, реан >3 сут
			S149903	Акуш пробл, опер низк/ур
			S149902	Акуш пробл, опер сред/ур
			S149901	Акуш пробл, опер выс/ур
		БДК14	D14MD01	Акуш, берем, роды и послерод пе..
026.5	Гипотензивный синдром у матери	14M99	T149903	Акуш. Осложнения беременности..
			T149901	Акуш пробл, реан >3 сут
			S149903	Акуш пробл, опер низк/ур
			S149902	Акуш пробл, опер сред/ур
			S149901	Акуш пробл, опер выс/ур
		БДК14	D14MD01	Акуш, берем, роды и послерод пе..
026.6	Поражения печени во время беременности, родов и в послеродовом периоде	14M99	T149903	Акуш. Осложнения беременности..
			T149901	Акуш пробл, реан >3 сут
			S149903	Акуш пробл, опер низк/ур
			S149902	Акуш пробл, опер сред/ур
			S149901	Акуш пробл, опер выс/ур
		БДК14	D14MD01	Акуш, берем, роды и послерод пе..
026.7	Подвывих лонного сочленения во время беременности, родов и в послеродовом периоде	14M99	T149903	Акуш. Осложнения беременности..
			T149901	Акуш пробл, реан >3 сут
			S149903	Акуш пробл, опер низк/ур
			S149902	Акуш пробл, опер сред/ур
			S149901	Акуш пробл, опер выс/ур
		БДК14	D14MD01	Акуш, берем, роды и послерод пе..
026.8	Другие уточненные состояния, связанные с беременностью	14M99	T149903	Акуш. Осложнения беременности..
			T149901	Акуш пробл, реан >3 сут
			S149903	Акуш пробл, опер низк/ур
			S149902	Акуш пробл, опер сред/ур
			S149901	Акуш пробл, опер выс/ур
		БДК14	D14MD01	Акуш, берем, роды и послерод пе..

O26.9	Состояние, связанное с беременностью, неуточненное	14M99	T149903	Акуш. Осложнения беременности..
			T149901	Акуш пробл, реан >3 сут
			S149903	Акуш пробл, опер низк/ур
			S149902	Акуш пробл, опер сред/ур
			S149901	Акуш пробл, опер выс/ур
		БДК14	D14MD01	Акуш, берем, роды и послерод пе..
O28.0	Гематологические отклонения, выявленные при антенатальном обследовании матери	14M99	T149903	Акуш. Осложнения беременности..
			T149901	Акуш пробл, реан >3 сут
			S149903	Акуш пробл, опер низк/ур
			S149902	Акуш пробл, опер сред/ур
			S149901	Акуш пробл, опер выс/ур
		БДК14	D14MD01	Акуш, берем, роды и послерод пе..
O28.1	Биохимические отклонения, выявленные при антенатальном обследовании матери	14M99	T149903	Акуш. Осложнения беременности..
			T149901	Акуш пробл, реан >3 сут
			S149903	Акуш пробл, опер низк/ур
			S149902	Акуш пробл, опер сред/ур
			S149901	Акуш пробл, опер выс/ур
		БДК14	D14MD01	Акуш, берем, роды и послерод пе..
O28.2	Цитологические изменения, выявленные при антенатальном обследовании матери	14M99	T149903	Акуш. Осложнения беременности..
			T149901	Акуш пробл, реан >3 сут
			S149903	Акуш пробл, опер низк/ур
			S149902	Акуш пробл, опер сред/ур
			S149901	Акуш пробл, опер выс/ур
		БДК14	D14MD01	Акуш, берем, роды и послерод пе..
O28.3	Патологические изменения, выявленные при ультразвуковом антенатальном обследовании матери	14M99	T149903	Акуш. Осложнения беременности..
			T149901	Акуш пробл, реан >3 сут
			S149903	Акуш пробл, опер низк/ур
			S149902	Акуш пробл, опер сред/ур
			S149901	Акуш пробл, опер выс/ур
		БДК14	D14MD01	Акуш, берем, роды и послерод пе..
O28.4	Патологические изменения, выявленные при рентгенологическом антенатальном обследовании матери	14M99	T149903	Акуш. Осложнения беременности..
			T149901	Акуш пробл, реан >3 сут
			S149903	Акуш пробл, опер низк/ур
			S149902	Акуш пробл, опер сред/ур
			S149901	Акуш пробл, опер выс/ур
		БДК14	D14MD01	Акуш, берем, роды и послерод пе..
O28.5	Хромосомные или генетические аномалии, выявленные при рентгенологическом антенатальном обследовании матери	14M99	T149903	Акуш. Осложнения беременности..
			T149901	Акуш пробл, реан >3 сут
			S149903	Акуш пробл, опер низк/ур
			S149902	Акуш пробл, опер сред/ур
			S149901	Акуш пробл, опер выс/ур
		БДК14	D14MD01	Акуш, берем, роды и послерод пе..
O28.8	Другие отклонения от нормы, выявленные при антенатальном обследовании матери	14M99	T149903	Акуш. Осложнения беременности..
			T149901	Акуш пробл, реан >3 сут
			S149903	Акуш пробл, опер низк/ур
			S149902	Акуш пробл, опер сред/ур
			S149901	Акуш пробл, опер выс/ур
		БДК14	D14MD01	Акуш, берем, роды и послерод пе..
O28.9	Отклонение от нормы, выявленное при антенатальном обследовании матери, неуточненное	14M99	T149903	Акуш. Осложнения беременности..
			T149901	Акуш пробл, реан >3 сут
			S149903	Акуш пробл, опер низк/ур

028.9	Отклонение от нормы, выявленное при антенатальном обследовании матери, неуточненное	14M99	S149902	Акуш пробл, опер сред/ур
			S149901	Акуш пробл, опер выс/ур
		БДК14	D14MD01	Акуш, берем, роды и послерод пе..
029.0	Легочные осложнения анестезии в период беременности	14M99	T149903	Акуш. Осложнения беременности..
			T149901	Акуш пробл, реан >3 сут
			S149903	Акуш пробл, опер низк/ур
			S149902	Акуш пробл, опер сред/ур
			S149901	Акуш пробл, опер выс/ур
		БДК14	D14MD01	Акуш, берем, роды и послерод пе..
029.1	Кардиологические осложнения анестезии в период беременности	14M99	T149903	Акуш. Осложнения беременности..
			T149901	Акуш пробл, реан >3 сут
			S149903	Акуш пробл, опер низк/ур
			S149902	Акуш пробл, опер сред/ур
			S149901	Акуш пробл, опер выс/ур
		БДК14	D14MD01	Акуш, берем, роды и послерод пе..
029.2	Осложнения со стороны центральной нервной системы в связи с анестезией в период беременности	14M99	T149903	Акуш. Осложнения беременности..
			T149901	Акуш пробл, реан >3 сут
			S149903	Акуш пробл, опер низк/ур
			S149902	Акуш пробл, опер сред/ур
			S149901	Акуш пробл, опер выс/ур
		БДК14	D14MD01	Акуш, берем, роды и послерод пе..
029.3	Токсическая реакция на местную анестезию в период беременности	14M99	T149903	Акуш. Осложнения беременности..
			T149901	Акуш пробл, реан >3 сут
			S149903	Акуш пробл, опер низк/ур
			S149902	Акуш пробл, опер сред/ур
			S149901	Акуш пробл, опер выс/ур
		БДК14	D14MD01	Акуш, берем, роды и послерод пе..
029.4	Головные боли, вызванные проведением спинномозговой или эпидуральной анестезии в период беременности	14M99	T149903	Акуш. Осложнения беременности..
			T149901	Акуш пробл, реан >3 сут
			S149903	Акуш пробл, опер низк/ур
			S149902	Акуш пробл, опер сред/ур
			S149901	Акуш пробл, опер выс/ур
		БДК14	D14MD01	Акуш, берем, роды и послерод пе..
029.5	Другие осложнения спинномозговой или эпидуральной анестезии в период беременности	14M99	T149903	Акуш. Осложнения беременности..
			T149901	Акуш пробл, реан >3 сут
			S149903	Акуш пробл, опер низк/ур
			S149902	Акуш пробл, опер сред/ур
			S149901	Акуш пробл, опер выс/ур
		БДК14	D14MD01	Акуш, берем, роды и послерод пе..
029.6	Неудача или трудности при интубации во время беременности	14M99	T149903	Акуш. Осложнения беременности..
			T149901	Акуш пробл, реан >3 сут
			S149903	Акуш пробл, опер низк/ур
			S149902	Акуш пробл, опер сред/ур
			S149901	Акуш пробл, опер выс/ур
		БДК14	D14MD01	Акуш, берем, роды и послерод пе..
029.8	Другие осложнения анестезии в период беременности	14M99	T149903	Акуш. Осложнения беременности..
			T149901	Акуш пробл, реан >3 сут
			S149903	Акуш пробл, опер низк/ур
			S149902	Акуш пробл, опер сред/ур
			S149901	Акуш пробл, опер выс/ур
		БДК14	D14MD01	Акуш, берем, роды и послерод пе..

O29.9	Осложнение анестезии в период беременности неуточненное	14M99	T149903	Акуш. Осложнения беременности..
			T149901	Акуш пробл, реан >3 сут
			S149903	Акуш пробл, опер низк/ур
			S149902	Акуш пробл, опер сред/ур
			S149901	Акуш пробл, опер выс/ур
		БДК14	D14MD01	Акуш, берем, роды и послерод пе..
O30.0	Беременность двойней	14M99	T149903	Акуш. Осложнения беременности..
			T149901	Акуш пробл, реан >3 сут
			S149903	Акуш пробл, опер низк/ур
			S149902	Акуш пробл, опер сред/ур
			S149901	Акуш пробл, опер выс/ур
		БДК14	D14MD01	Акуш, берем, роды и послерод пе..
O30.1	Беременность тройней	14M99	T149903	Акуш. Осложнения беременности..
			T149901	Акуш пробл, реан >3 сут
			S149903	Акуш пробл, опер низк/ур
			S149902	Акуш пробл, опер сред/ур
			S149901	Акуш пробл, опер выс/ур
		БДК14	D14MD01	Акуш, берем, роды и послерод пе..
O30.2	Беременность четырьмя плодами	14M99	T149903	Акуш. Осложнения беременности..
			T149901	Акуш пробл, реан >3 сут
			S149903	Акуш пробл, опер низк/ур
			S149902	Акуш пробл, опер сред/ур
			S149901	Акуш пробл, опер выс/ур
		БДК14	D14MD01	Акуш, берем, роды и послерод пе..
O30.8	Другие формы многоплодной беременности	14M99	T149903	Акуш. Осложнения беременности..
			T149901	Акуш пробл, реан >3 сут
			S149903	Акуш пробл, опер низк/ур
			S149902	Акуш пробл, опер сред/ур
			S149901	Акуш пробл, опер выс/ур
		БДК14	D14MD01	Акуш, берем, роды и послерод пе..
O30.9	Многоплодная беременность неуточненная	14M99	T149903	Акуш. Осложнения беременности..
			T149901	Акуш пробл, реан >3 сут
			S149903	Акуш пробл, опер низк/ур
			S149902	Акуш пробл, опер сред/ур
			S149901	Акуш пробл, опер выс/ур
		БДК14	D14MD01	Акуш, берем, роды и послерод пе..
O31.0	Бумажный плод	14M99	T149903	Акуш. Осложнения беременности..
			T149901	Акуш пробл, реан >3 сут
			S149903	Акуш пробл, опер низк/ур
			S149902	Акуш пробл, опер сред/ур
			S149901	Акуш пробл, опер выс/ур
		БДК14	D14MD01	Акуш, берем, роды и послерод пе..
O31.1	Продолжающаяся беременность после аборта одного или более чем одного плода	14M99	T149903	Акуш. Осложнения беременности..
			T149901	Акуш пробл, реан >3 сут
			S149903	Акуш пробл, опер низк/ур
			S149902	Акуш пробл, опер сред/ур
			S149901	Акуш пробл, опер выс/ур
		БДК14	D14MD01	Акуш, берем, роды и послерод пе..
O31.2	Продолжающаяся беременность после внутриутробной гибели одного или более чем одного плода	14M99	T149903	Акуш. Осложнения беременности..
			T149901	Акуш пробл, реан >3 сут
			S149903	Акуш пробл, опер низк/ур

031.2	Продолжающаяся беременность после внутриутробной гибели одного или более чем одного плода	14M99	S149902	Акуш пробл, опер сред/ур
			S149901	Акуш пробл, опер выс/ур
		БДК14	D14MD01	Акуш, берем, роды и послерод пе..
031.8	Другие осложнения, характерные для многоплодной беременности	14M99	T149903	Акуш. Осложнения беременности..
			T149901	Акуш пробл, реан >3 сут
			S149903	Акуш пробл, опер низк/ур
			S149902	Акуш пробл, опер сред/ур
			S149901	Акуш пробл, опер выс/ур
		БДК14	D14MD01	Акуш, берем, роды и послерод пе..
032.0	Неустойчивое положение плода, требующее предоставления медицинской помощи матери	14M99	T149903	Акуш. Осложнения беременности..
			T149901	Акуш пробл, реан >3 сут
			S149903	Акуш пробл, опер низк/ур
			S149902	Акуш пробл, опер сред/ур
			S149901	Акуш пробл, опер выс/ур
		БДК14	D14MD01	Акуш, берем, роды и послерод пе..
032.1	Ягодичное предлежание плода, требующее предоставления медицинской помощи матери	14M99	T149903	Акуш. Осложнения беременности..
			T149901	Акуш пробл, реан >3 сут
			S149903	Акуш пробл, опер низк/ур
			S149902	Акуш пробл, опер сред/ур
			S149901	Акуш пробл, опер выс/ур
		БДК14	D14MD01	Акуш, берем, роды и послерод пе..
032.2	Поперечное или косое положение плода, требующее предоставления медицинской помощи матери	14M99	T149903	Акуш. Осложнения беременности..
			T149901	Акуш пробл, реан >3 сут
			S149903	Акуш пробл, опер низк/ур
			S149902	Акуш пробл, опер сред/ур
			S149901	Акуш пробл, опер выс/ур
		БДК14	D14MD01	Акуш, берем, роды и послерод пе..
032.3	Лицевое, лобное или подбородочное предлежание плода, требующее предоставления медицинской помощи	14M99	T149903	Акуш. Осложнения беременности..
			T149901	Акуш пробл, реан >3 сут
			S149903	Акуш пробл, опер низк/ур
			S149902	Акуш пробл, опер сред/ур
			S149901	Акуш пробл, опер выс/ур
		БДК14	D14MD01	Акуш, берем, роды и послерод пе..
032.4	Высокое стояние головки к концу беременности, требующее предоставления медицинской помощи матери	14M99	T149903	Акуш. Осложнения беременности..
			T149901	Акуш пробл, реан >3 сут
			S149903	Акуш пробл, опер низк/ур
			S149902	Акуш пробл, опер сред/ур
			S149901	Акуш пробл, опер выс/ур
		БДК14	D14MD01	Акуш, берем, роды и послерод пе..
032.5	Многоплодная беременность с неправильным предлежанием одного или нескольких плодов, требующая предоставления медицинской помощи матери	14M99	T149903	Акуш. Осложнения беременности..
			T149901	Акуш пробл, реан >3 сут
			S149903	Акуш пробл, опер низк/ур
			S149902	Акуш пробл, опер сред/ур
			S149901	Акуш пробл, опер выс/ур
		БДК14	D14MD01	Акуш, берем, роды и послерод пе..
032.6	Комбинированное предлежание плода, требующее предоставления медицинской помощи матери	14M99	T149903	Акуш. Осложнения беременности..
			T149901	Акуш пробл, реан >3 сут
			S149903	Акуш пробл, опер низк/ур
			S149902	Акуш пробл, опер сред/ур
			S149901	Акуш пробл, опер выс/ур
		БДК14	D14MD01	Акуш, берем, роды и послерод пе..

O32.8	Другие формы неправильного предлежания плода, требующее предоставления медицинской помощи матери	14M99	T149903	Акуш. Осложнения беременности..
			T149901	Акуш пробл, реан >3 сут
			S149903	Акуш пробл, опер низк/ур
			S149902	Акуш пробл, опер сред/ур
			S149901	Акуш пробл, опер выс/ур
		БДК14	D14MD01	Акуш, берем, роды и послерод пе..
O32.9	Неправильное предлежание плода, требующее предоставления медицинской помощи матери, неуточненное	14M99	T149903	Акуш. Осложнения беременности..
			T149901	Акуш пробл, реан >3 сут
			S149903	Акуш пробл, опер низк/ур
			S149902	Акуш пробл, опер сред/ур
			S149901	Акуш пробл, опер выс/ур
		БДК14	D14MD01	Акуш, берем, роды и послерод пе..
O33.0	Деформация костей таза, приводящая к диспропорции,требующей предоставления медицинской помощи матери	14M99	T149903	Акуш. Осложнения беременности..
			T149901	Акуш пробл, реан >3 сут
			S149903	Акуш пробл, опер низк/ур
			S149902	Акуш пробл, опер сред/ур
			S149901	Акуш пробл, опер выс/ур
		БДК14	D14MD01	Акуш, берем, роды и послерод пе..
O33.1	Равномерно суженный таз, приводящий к диспропорции, требующей предоставления медицинской помощи	14M99	T149903	Акуш. Осложнения беременности..
			T149901	Акуш пробл, реан >3 сут
			S149903	Акуш пробл, опер низк/ур
			S149902	Акуш пробл, опер сред/ур
			S149901	Акуш пробл, опер выс/ур
		БДК14	D14MD01	Акуш, берем, роды и послерод пе..
O33.2	Сужение входа таза, приводящее к диспропорции, требующей предоставления медицинской помощи матери	14M99	T149903	Акуш. Осложнения беременности..
			T149901	Акуш пробл, реан >3 сут
			S149903	Акуш пробл, опер низк/ур
			S149902	Акуш пробл, опер сред/ур
			S149901	Акуш пробл, опер выс/ур
		БДК14	D14MD01	Акуш, берем, роды и послерод пе..
O33.3	Сужение выхода таза, приводящее к диспропорции, требующей предоставления медицинской помощи матери	14M99	T149903	Акуш. Осложнения беременности..
			T149901	Акуш пробл, реан >3 сут
			S149903	Акуш пробл, опер низк/ур
			S149902	Акуш пробл, опер сред/ур
			S149901	Акуш пробл, опер выс/ур
		БДК14	D14MD01	Акуш, берем, роды и послерод пе..
O33.4	Диспропорция смешанного материнского и плодного происхождения,требующая предоставления медицинской помощи матери	14M99	T149903	Акуш. Осложнения беременности..
			T149901	Акуш пробл, реан >3 сут
			S149903	Акуш пробл, опер низк/ур
			S149902	Акуш пробл, опер сред/ур
			S149901	Акуш пробл, опер выс/ур
		БДК14	D14MD01	Акуш, берем, роды и послерод пе..
O33.5	Крупные размеры плода, приводящие к диспропорции, требующей предоставления медицинской помощи матери	14M99	T149903	Акуш. Осложнения беременности..
			T149901	Акуш пробл, реан >3 сут
			S149903	Акуш пробл, опер низк/ур
			S149902	Акуш пробл, опер сред/ур
			S149901	Акуш пробл, опер выс/ур
		БДК14	D14MD01	Акуш, берем, роды и послерод пе..
O33.6	Гидроцефалия плода, приводящая к диспропорции, требующей предоставления медицинской помощи матери	14M99	T149903	Акуш. Осложнения беременности..
			T149901	Акуш пробл, реан >3 сут
			S149903	Акуш пробл, опер низк/ур

033.6	Гидроцефалия плода, приводящая к диспропорции, требующей предоставления медицинской помощи матери	14M99	S149902	Акуш пробл, опер сред/ур
			S149901	Акуш пробл, опер выс/ур
		БДК14	D14MD01	Акуш, берем, роды и послерод пе..
033.7	Другие аномалии плода, приводящие к диспропорции, требующей предоставления медицинской помощи матери	14M99	T149903	Акуш. Осложнения беременности..
			T149901	Акуш пробл, реан >3 сут
			S149903	Акуш пробл, опер низк/ур
			S149902	Акуш пробл, опер сред/ур
			S149901	Акуш пробл, опер выс/ур
		БДК14	D14MD01	Акуш, берем, роды и послерод пе..
033.8	Диспропорция вследствие других причин, требующая предоставления медицинской помощи матери	14M99	T149903	Акуш. Осложнения беременности..
			T149901	Акуш пробл, реан >3 сут
			S149903	Акуш пробл, опер низк/ур
			S149902	Акуш пробл, опер сред/ур
			S149901	Акуш пробл, опер выс/ур
		БДК14	D14MD01	Акуш, берем, роды и послерод пе..
033.9	Диспропорция, требующая предоставления медицинской помощи матери, неуточненная	14M99	T149903	Акуш. Осложнения беременности..
			T149901	Акуш пробл, реан >3 сут
			S149903	Акуш пробл, опер низк/ур
			S149902	Акуш пробл, опер сред/ур
			S149901	Акуш пробл, опер выс/ур
		БДК14	D14MD01	Акуш, берем, роды и послерод пе..
034.0	Врожденные аномалии матки, требующие предоставления медицинской помощи матери	14M99	T149903	Акуш. Осложнения беременности..
			T149901	Акуш пробл, реан >3 сут
			S149903	Акуш пробл, опер низк/ур
			S149902	Акуш пробл, опер сред/ур
			S149901	Акуш пробл, опер выс/ур
		БДК14	D14MD01	Акуш, берем, роды и послерод пе..
034.1	Опухоль тела матки, требующая предоставления медицинской помощи матери	14M99	T149903	Акуш. Осложнения беременности..
			T149901	Акуш пробл, реан >3 сут
			S149903	Акуш пробл, опер низк/ур
			S149902	Акуш пробл, опер сред/ур
			S149901	Акуш пробл, опер выс/ур
		БДК14	D14MD01	Акуш, берем, роды и послерод пе..
034.2	Послеоперационный рубец матки, требующий предоставления медицинской помощи матери	14M99	T149903	Акуш. Осложнения беременности..
			T149901	Акуш пробл, реан >3 сут
			S149903	Акуш пробл, опер низк/ур
			S149902	Акуш пробл, опер сред/ур
			S149901	Акуш пробл, опер выс/ур
		БДК14	D14MD01	Акуш, берем, роды и послерод пе..
034.3	Истмико-цервикальная недостаточность, требующая предоставления медицинской помощи матери	14M04	T140401	Угроза прерыв берем
			S140401	Угроза прерыв берем с опер
		БДК14	D14MD01	Акуш, берем, роды и послерод пе..
034.4	Другие аномалии шейки матки, требующие предоставления медицинской помощи матери	14M99	T149903	Акуш. Осложнения беременности..
			T149901	Акуш пробл, реан >3 сут
			S149903	Акуш пробл, опер низк/ур
			S149902	Акуш пробл, опер сред/ур
			S149901	Акуш пробл, опер выс/ур
		БДК14	D14MD01	Акуш, берем, роды и послерод пе..
034.5	Другие аномалии беременной матки, требующие предоставления медицинской помощи матери	14M99	T149903	Акуш. Осложнения беременности..
			T149901	Акуш пробл, реан >3 сут
			S149903	Акуш пробл, опер низк/ур

034.5	Другие аномалии беременной матки, требующие предоставления медицинской помощи матери	14M99	S149902	Акуш пробл, опер сред/ур
			S149901	Акуш пробл, опер выс/ур
		БДК14	D14MD01	Акуш, берем, роды и послерод пе..
034.6	Аномалии влагалища, требующие предоставления медицинской помощи матери	14M99	T149903	Акуш. Осложнения беременности..
			T149901	Акуш пробл, реан >3 сут
			S149903	Акуш пробл, опер низк/ур
			S149902	Акуш пробл, опер сред/ур
			S149901	Акуш пробл, опер выс/ур
		БДК14	D14MD01	Акуш, берем, роды и послерод пе..
034.7	Аномалии вульвы и промежности, требующие предоставления медицинской помощи матери	14M99	T149903	Акуш. Осложнения беременности..
			T149901	Акуш пробл, реан >3 сут
			S149903	Акуш пробл, опер низк/ур
			S149902	Акуш пробл, опер сред/ур
			S149901	Акуш пробл, опер выс/ур
		БДК14	D14MD01	Акуш, берем, роды и послерод пе..
034.8	Другие уточненные аномалии тазовых органов, требующие предоставления медицинской помощи матери	14M99	T149903	Акуш. Осложнения беременности..
			T149901	Акуш пробл, реан >3 сут
			S149903	Акуш пробл, опер низк/ур
			S149902	Акуш пробл, опер сред/ур
			S149901	Акуш пробл, опер выс/ур
		БДК14	D14MD01	Акуш, берем, роды и послерод пе..
034.9	Аномалия тазовых органов, требующая предоставления медицинской помощи матери, неуточненная	14M99	T149903	Акуш. Осложнения беременности..
			T149901	Акуш пробл, реан >3 сут
			S149903	Акуш пробл, опер низк/ур
			S149902	Акуш пробл, опер сред/ур
			S149901	Акуш пробл, опер выс/ур
		БДК14	D14MD01	Акуш, берем, роды и послерод пе..
035.0	Пороки развития центральной нервной системы у плода, требующие предоставления медицинской помощи	14M99	T149903	Акуш. Осложнения беременности..
			T149901	Акуш пробл, реан >3 сут
			S149903	Акуш пробл, опер низк/ур
			S149902	Акуш пробл, опер сред/ур
			S149901	Акуш пробл, опер выс/ур
		БДК14	D14MD01	Акуш, берем, роды и послерод пе..
035.1	Хромосомные аномалии у плода (предполагаемые), требующие предоставления медицинской помощи матер	14M99	T149903	Акуш. Осложнения беременности..
			T149901	Акуш пробл, реан >3 сут
			S149903	Акуш пробл, опер низк/ур
			S149902	Акуш пробл, опер сред/ур
			S149901	Акуш пробл, опер выс/ур
		БДК14	D14MD01	Акуш, берем, роды и послерод пе..
035.2	Наследственные болезни у плода (предполагаемые), требующие предоставления медицинской помощи матери	14M99	T149903	Акуш. Осложнения беременности..
			T149901	Акуш пробл, реан >3 сут
			S149903	Акуш пробл, опер низк/ур
			S149902	Акуш пробл, опер сред/ур
			S149901	Акуш пробл, опер выс/ур
		БДК14	D14MD01	Акуш, берем, роды и послерод пе..
035.3	Поражение плода (предполагаемое) в результате вирусного заболевания матери, требующее предоставления медицинской помощи матери	14M99	T149903	Акуш. Осложнения беременности..
			T149901	Акуш пробл, реан >3 сут
			S149903	Акуш пробл, опер низк/ур
			S149902	Акуш пробл, опер сред/ур
			S149901	Акуш пробл, опер выс/ур
		БДК14	D14MD01	Акуш, берем, роды и послерод пе..

035.4	Поражение плода (предполагаемое) в результате воздействия алкоголя, требующее предоставления медицинской помощи матери	14M99	T149903	Акуш. Осложнения беременности..
			T149901	Акуш пробл, реан >3 сут
			S149903	Акуш пробл, опер низк/ур
			S149902	Акуш пробл, опер сред/ур
			S149901	Акуш пробл, опер выс/ур
		БДК14	D14MD01	Акуш, берем, роды и послерод пе..
035.5	Поражение плода (предполагаемое) в результате употребления лекарственных средств, требующее предоставления медицинской помощи матери	14M99	T149903	Акуш. Осложнения беременности..
			T149901	Акуш пробл, реан >3 сут
			S149903	Акуш пробл, опер низк/ур
			S149902	Акуш пробл, опер сред/ур
			S149901	Акуш пробл, опер выс/ур
		БДК14	D14MD01	Акуш, берем, роды и послерод пе..
035.6	Поражение плода (предполагаемое) в результате радиации, требующее предоставления медицинской помощи матери	14M99	T149903	Акуш. Осложнения беременности..
			T149901	Акуш пробл, реан >3 сут
			S149903	Акуш пробл, опер низк/ур
			S149902	Акуш пробл, опер сред/ур
			S149901	Акуш пробл, опер выс/ур
		БДК14	D14MD01	Акуш, берем, роды и послерод пе..
035.7	Поражение плода (предполагаемое) в результате других медицинских процедур, требующее предоставления медицинской помощи матери	14M99	T149903	Акуш. Осложнения беременности..
			T149901	Акуш пробл, реан >3 сут
			S149903	Акуш пробл, опер низк/ур
			S149902	Акуш пробл, опер сред/ур
			S149901	Акуш пробл, опер выс/ур
		БДК14	D14MD01	Акуш, берем, роды и послерод пе..
035.8	Другие аномалии и поражения плода (предполагаемое), требующие предоставления медицинской помощи матери	14M99	T149903	Акуш. Осложнения беременности..
			T149901	Акуш пробл, реан >3 сут
			S149903	Акуш пробл, опер низк/ур
			S149902	Акуш пробл, опер сред/ур
			S149901	Акуш пробл, опер выс/ур
		БДК14	D14MD01	Акуш, берем, роды и послерод пе..
035.9	Аномалия и поражение плода , требующие предоставления медицинской помощи матери, неуточненные	14M99	T149903	Акуш. Осложнения беременности..
			T149901	Акуш пробл, реан >3 сут
			S149903	Акуш пробл, опер низк/ур
			S149902	Акуш пробл, опер сред/ур
			S149901	Акуш пробл, опер выс/ур
		БДК14	D14MD01	Акуш, берем, роды и послерод пе..
036.0	Резус-иммунизация, требующая предоставления медицинской помощи матери	14M99	T149903	Акуш. Осложнения беременности..
			T149901	Акуш пробл, реан >3 сут
			S149903	Акуш пробл, опер низк/ур
			S149902	Акуш пробл, опер сред/ур
			S149901	Акуш пробл, опер выс/ур
		БДК14	D14MD01	Акуш, берем, роды и послерод пе..
036.1	Другие формы изоиммунизации, требующие предоставления медицинской помощи матери	14M99	T149903	Акуш. Осложнения беременности..
			T149901	Акуш пробл, реан >3 сут
			S149903	Акуш пробл, опер низк/ур
			S149902	Акуш пробл, опер сред/ур
			S149901	Акуш пробл, опер выс/ур
		БДК14	D14MD01	Акуш, берем, роды и послерод пе..
036.2	Водянка плода, требующая предоставления медицинской помощи матери	14M99	T149903	Акуш. Осложнения беременности..
			T149901	Акуш пробл, реан >3 сут
			S149903	Акуш пробл, опер низк/ур

036.2	Водянка плода, требующая предоставления медицинской помощи матери	14M99	S149902	Акуш пробл, опер сред/ур
			S149901	Акуш пробл, опер выс/ур
		БДК14	D14MD01	Акуш, берем, роды и послерод пе..
036.3	Признаки внутриутробной гипоксии плода, требующие предоставления медицинской помощи матери	14M99	T149903	Акуш. Осложнения беременности..
			T149901	Акуш пробл, реан >3 сут
			S149903	Акуш пробл, опер низк/ур
			S149902	Акуш пробл, опер сред/ур
			S149901	Акуш пробл, опер выс/ур
		БДК14	D14MD01	Акуш, берем, роды и послерод пе..
036.4	Внутриутробная гибель плода, требующая предоставления медицинской помощи матери	14M99	T149903	Акуш. Осложнения беременности..
			T149901	Акуш пробл, реан >3 сут
			S149903	Акуш пробл, опер низк/ур
			S149902	Акуш пробл, опер сред/ур
			S149901	Акуш пробл, опер выс/ур
		БДК14	D14MD01	Акуш, берем, роды и послерод пе..
036.5	Недостаточный рост плода, требующий предоставления медицинской помощи матери	14M99	T149903	Акуш. Осложнения беременности..
			T149901	Акуш пробл, реан >3 сут
			S149903	Акуш пробл, опер низк/ур
			S149902	Акуш пробл, опер сред/ур
			S149901	Акуш пробл, опер выс/ур
		БДК14	D14MD01	Акуш, берем, роды и послерод пе..
036.6	Избыточный рост плода, требующий предоставления медицинской помощи матери	14M99	T149903	Акуш. Осложнения беременности..
			T149901	Акуш пробл, реан >3 сут
			S149903	Акуш пробл, опер низк/ур
			S149902	Акуш пробл, опер сред/ур
			S149901	Акуш пробл, опер выс/ур
		БДК14	D14MD01	Акуш, берем, роды и послерод пе..
036.7	Жизнеспособный плод при абдоминальной беременности, требующей предоставления медицинской помощи	14M99	T149903	Акуш. Осложнения беременности..
			T149901	Акуш пробл, реан >3 сут
			S149903	Акуш пробл, опер низк/ур
			S149902	Акуш пробл, опер сред/ур
			S149901	Акуш пробл, опер выс/ур
		БДК14	D14MD01	Акуш, берем, роды и послерод пе..
036.8	Другие уточненные отклонения в состоянии плода, требующие предоставления медицинской помощи матери	14M99	T149903	Акуш. Осложнения беременности..
			T149901	Акуш пробл, реан >3 сут
			S149903	Акуш пробл, опер низк/ур
			S149902	Акуш пробл, опер сред/ур
			S149901	Акуш пробл, опер выс/ур
		БДК14	D14MD01	Акуш, берем, роды и послерод пе..
036.9	Отклонение в состоянии плода, требующее предоставления медицинской помощи матери, неуточненное	14M99	T149903	Акуш. Осложнения беременности..
			T149901	Акуш пробл, реан >3 сут
			S149903	Акуш пробл, опер низк/ур
			S149902	Акуш пробл, опер сред/ур
			S149901	Акуш пробл, опер выс/ур
		БДК14	D14MD01	Акуш, берем, роды и послерод пе..
040	Многоводие	14M99	T149903	Акуш. Осложнения беременности..
			T149901	Акуш пробл, реан >3 сут
			S149903	Акуш пробл, опер низк/ур
			S149902	Акуш пробл, опер сред/ур
			S149901	Акуш пробл, опер выс/ур
		БДК14	D14MD01	Акуш, берем, роды и послерод пе..

041.0	Олигогидрамнион	14M99	T149903	Акуш. Осложнения беременности..
			T149901	Акуш пробл, реан >3 сут
			S149903	Акуш пробл, опер низк/ур
			S149902	Акуш пробл, опер сред/ур
			S149901	Акуш пробл, опер выс/ур
		БДК14	D14MD01	Акуш, берем, роды и послерод пе..
041.1	Инфекция амниотической полости и плодных оболочек	14M99	T149903	Акуш. Осложнения беременности..
			T149901	Акуш пробл, реан >3 сут
			S149903	Акуш пробл, опер низк/ур
			S149902	Акуш пробл, опер сред/ур
			S149901	Акуш пробл, опер выс/ур
		БДК14	D14MD01	Акуш, берем, роды и послерод пе..
041.8	Другие уточненные нарушения амниотической жидкости и плодных оболочек	14M99	T149903	Акуш. Осложнения беременности..
			T149901	Акуш пробл, реан >3 сут
			S149903	Акуш пробл, опер низк/ур
			S149902	Акуш пробл, опер сред/ур
			S149901	Акуш пробл, опер выс/ур
		БДК14	D14MD01	Акуш, берем, роды и послерод пе..
041.9	Нарушение амниотической жидкости и плодных оболочек неуточненное	14M99	T149903	Акуш. Осложнения беременности..
			T149901	Акуш пробл, реан >3 сут
			S149903	Акуш пробл, опер низк/ур
			S149902	Акуш пробл, опер сред/ур
			S149901	Акуш пробл, опер выс/ур
		БДК14	D14MD01	Акуш, берем, роды и послерод пе..
042.0	Преждевременный разрыв плодных оболочек, начало родов в последующие 24 ч	14M99	T149903	Акуш. Осложнения беременности..
			T149901	Акуш пробл, реан >3 сут
			S149903	Акуш пробл, опер низк/ур
			S149902	Акуш пробл, опер сред/ур
			S149901	Акуш пробл, опер выс/ур
		БДК14	D14MD01	Акуш, берем, роды и послерод пе..
042.1	Преждевременный разрыв плодных оболочек, начало родов после 24-часового безводного периода	14M99	T149903	Акуш. Осложнения беременности..
			T149901	Акуш пробл, реан >3 сут
			S149903	Акуш пробл, опер низк/ур
			S149902	Акуш пробл, опер сред/ур
			S149901	Акуш пробл, опер выс/ур
		БДК14	D14MD01	Акуш, берем, роды и послерод пе..
042.2	Преждевременный разрыв плодных оболочек, задержка родов, связанная с проводимой терапией	14M99	T149903	Акуш. Осложнения беременности..
			T149901	Акуш пробл, реан >3 сут
			S149903	Акуш пробл, опер низк/ур
			S149902	Акуш пробл, опер сред/ур
			S149901	Акуш пробл, опер выс/ур
		БДК14	D14MD01	Акуш, берем, роды и послерод пе..
042.9	Преждевременный разрыв плодных оболочек неуточненный	14M99	T149903	Акуш. Осложнения беременности..
			T149901	Акуш пробл, реан >3 сут
			S149903	Акуш пробл, опер низк/ур
			S149902	Акуш пробл, опер сред/ур
			S149901	Акуш пробл, опер выс/ур
		БДК14	D14MD01	Акуш, берем, роды и послерод пе..
043.0	Синдромы плацентарной трансфузии	14M99	T149903	Акуш. Осложнения беременности..
			T149901	Акуш пробл, реан >3 сут
			S149903	Акуш пробл, опер низк/ур

043.0	Синдромы плацентарной трансфузии	14M99	S149902	Акуш пробл, опер сред/ур
			S149901	Акуш пробл, опер выс/ур
		БДК14	D14MD01	Акуш, берем, роды и послерод пе..
043.1	Аномалия плаценты	14M99	T149903	Акуш. Осложнения беременности..
			T149901	Акуш пробл, реан >3 сут
			S149903	Акуш пробл, опер низк/ур
			S149902	Акуш пробл, опер сред/ур
			S149901	Акуш пробл, опер выс/ур
		БДК14	D14MD01	Акуш, берем, роды и послерод пе..
043.8	Другие плацентарные нарушения	14M99	T149903	Акуш. Осложнения беременности..
			T149901	Акуш пробл, реан >3 сут
			S149903	Акуш пробл, опер низк/ур
			S149902	Акуш пробл, опер сред/ур
			S149901	Акуш пробл, опер выс/ур
		БДК14	D14MD01	Акуш, берем, роды и послерод пе..
043.9	Плацентарное нарушение неуточненное	14M99	T149903	Акуш. Осложнения беременности..
			T149901	Акуш пробл, реан >3 сут
			S149903	Акуш пробл, опер низк/ур
			S149902	Акуш пробл, опер сред/ур
			S149901	Акуш пробл, опер выс/ур
		БДК14	D14MD01	Акуш, берем, роды и послерод пе..
044.0	Предлежание плаценты, уточненное как без кровотечения	14M99	T149903	Акуш. Осложнения беременности..
			T149901	Акуш пробл, реан >3 сут
			S149903	Акуш пробл, опер низк/ур
			S149902	Акуш пробл, опер сред/ур
			S149901	Акуш пробл, опер выс/ур
		БДК14	D14MD01	Акуш, берем, роды и послерод пе..
044.1	Предлежание плаценты с кровотечением	14M99	T149903	Акуш. Осложнения беременности..
			T149901	Акуш пробл, реан >3 сут
			S149903	Акуш пробл, опер низк/ур
			S149902	Акуш пробл, опер сред/ур
			S149901	Акуш пробл, опер выс/ур
		БДК14	D14MD01	Акуш, берем, роды и послерод пе..
045.0	Преждевременная отслойка плаценты с нарушением свертываемости крови	14M99	T149903	Акуш. Осложнения беременности..
			T149901	Акуш пробл, реан >3 сут
			S149903	Акуш пробл, опер низк/ур
			S149902	Акуш пробл, опер сред/ур
			S149901	Акуш пробл, опер выс/ур
		БДК14	D14MD01	Акуш, берем, роды и послерод пе..
045.8	Другая преждевременная отслойка плаценты	14M99	T149903	Акуш. Осложнения беременности..
			T149901	Акуш пробл, реан >3 сут
			S149903	Акуш пробл, опер низк/ур
			S149902	Акуш пробл, опер сред/ур
			S149901	Акуш пробл, опер выс/ур
		БДК14	D14MD01	Акуш, берем, роды и послерод пе..
045.9	Преждевременная отслойка плаценты неуточненная	14M99	T149903	Акуш. Осложнения беременности..
			T149901	Акуш пробл, реан >3 сут
			S149903	Акуш пробл, опер низк/ур
			S149902	Акуш пробл, опер сред/ур
			S149901	Акуш пробл, опер выс/ур
		БДК14	D14MD01	Акуш, берем, роды и послерод пе..

O46.0	Дородовое кровотечение с нарушением свертываемости	14M99	T149903	Акуш. Осложнения беременности..
			T149901	Акуш пробл, реан >3 сут
			S149903	Акуш пробл, опер низк/ур
			S149902	Акуш пробл, опер сред/ур
			S149901	Акуш пробл, опер выс/ур
		БДК14	D14MD01	Акуш, берем, роды и послерод пе..
O46.8	Другое дородовое кровотечение	14M99	T149903	Акуш. Осложнения беременности..
			T149901	Акуш пробл, реан >3 сут
			S149903	Акуш пробл, опер низк/ур
			S149902	Акуш пробл, опер сред/ур
			S149901	Акуш пробл, опер выс/ур
		БДК14	D14MD01	Акуш, берем, роды и послерод пе..
O46.9	Дородовое кровотечение неуточненное	14M99	T149903	Акуш. Осложнения беременности..
			T149901	Акуш пробл, реан >3 сут
			S149903	Акуш пробл, опер низк/ур
			S149902	Акуш пробл, опер сред/ур
			S149901	Акуш пробл, опер выс/ур
		БДК14	D14MD01	Акуш, берем, роды и послерод пе..
O47.0	Ложные схватки в период до 37 полных недель беременности	14M04	T140402	Угроза прерыв берем, ложные схв..
			T140401	Угроза прерыв берем
			S140401	Угроза прерыв берем с опер
		БДК14	D14MD01	Акуш, берем, роды и послерод пе..
			A14MD01	Акуш, берем, роды и послерод пе..
O47.1	Ложные схватки начиная с 37 полных недель беременности	14M06	T140601	Ложные схватки при беременност..
		БДК14	D14MD01	Акуш, берем, роды и послерод пе..
			A14MD01	Акуш, берем, роды и послерод пе..
O47.9	Ложные схватки неуточненные	14M06	T140601	Ложные схватки при беременност..
		БДК14	D14MD01	Акуш, берем, роды и послерод пе..
O48	Переношенная беременность	14M99	T149903	Акуш. Осложнения беременности..
			T149901	Акуш пробл, реан >3 сут
			S149903	Акуш пробл, опер низк/ур
			S149902	Акуш пробл, опер сред/ур
			S149901	Акуш пробл, опер выс/ур
		БДК14	D14MD01	Акуш, берем, роды и послерод пе..
O60	Преждевременные роды	14M99	T149903	Акуш. Осложнения беременности..
			T149901	Акуш пробл, реан >3 сут
			S149903	Акуш пробл, опер низк/ур
			S149902	Акуш пробл, опер сред/ур
			S149901	Акуш пробл, опер выс/ур
		БДК14	D14MD01	Акуш, берем, роды и послерод пе..
O61.0	Неудачная попытка стимуляции родов медикаментозными средствами	14M99	T149903	Акуш. Осложнения беременности..
			T149901	Акуш пробл, реан >3 сут
			S149903	Акуш пробл, опер низк/ур
			S149902	Акуш пробл, опер сред/ур
			S149901	Акуш пробл, опер выс/ур
		БДК14	D14MD01	Акуш, берем, роды и послерод пе..
O61.1	Неудачная попытка стимуляции родов инструментальными методами	14M99	T149903	Акуш. Осложнения беременности..
			T149901	Акуш пробл, реан >3 сут
			S149903	Акуш пробл, опер низк/ур
			S149902	Акуш пробл, опер сред/ур
			S149901	Акуш пробл, опер выс/ур

O61.1	инструментальными методами	БДК14	D14MD01	Акуш, берем, роды и послерод пе..
O61.8	Другие виды неудачной попытки стимуляции родов	14M99	T149903	Акуш. Осложнения беременности..
			T149901	Акуш пробл, реан >3 сут
			S149903	Акуш пробл, опер низк/ур
			S149902	Акуш пробл, опер сред/ур
			S149901	Акуш пробл, опер выс/ур
		БДК14	D14MD01	Акуш, берем, роды и послерод пе..
O61.9	Неудачная попытка стимуляции родов неуточненная	14M99	T149903	Акуш. Осложнения беременности..
			T149901	Акуш пробл, реан >3 сут
			S149903	Акуш пробл, опер низк/ур
			S149902	Акуш пробл, опер сред/ур
			S149901	Акуш пробл, опер выс/ур
		БДК14	D14MD01	Акуш, берем, роды и послерод пе..
O62.0	Первичная слабость родовой деятельности	14M99	T149903	Акуш. Осложнения беременности..
			T149901	Акуш пробл, реан >3 сут
			S149903	Акуш пробл, опер низк/ур
			S149902	Акуш пробл, опер сред/ур
			S149901	Акуш пробл, опер выс/ур
		БДК14	D14MD01	Акуш, берем, роды и послерод пе..
O62.1	Вторичная слабость родовой деятельности	14M99	T149903	Акуш. Осложнения беременности..
			T149901	Акуш пробл, реан >3 сут
			S149903	Акуш пробл, опер низк/ур
			S149902	Акуш пробл, опер сред/ур
			S149901	Акуш пробл, опер выс/ур
		БДК14	D14MD01	Акуш, берем, роды и послерод пе..
O62.2	Другие виды слабости родовой деятельности	14M99	T149903	Акуш. Осложнения беременности..
			T149901	Акуш пробл, реан >3 сут
			S149903	Акуш пробл, опер низк/ур
			S149902	Акуш пробл, опер сред/ур
			S149901	Акуш пробл, опер выс/ур
		БДК14	D14MD01	Акуш, берем, роды и послерод пе..
O62.3	Стремительные роды	14M99	T149903	Акуш. Осложнения беременности..
			T149901	Акуш пробл, реан >3 сут
			S149903	Акуш пробл, опер низк/ур
			S149902	Акуш пробл, опер сред/ур
			S149901	Акуш пробл, опер выс/ур
		БДК14	D14MD01	Акуш, берем, роды и послерод пе..
O62.4	Гипертонические, некоординированные и затянувшиеся сокращения матки	14M99	T149903	Акуш. Осложнения беременности..
			T149901	Акуш пробл, реан >3 сут
			S149903	Акуш пробл, опер низк/ур
			S149902	Акуш пробл, опер сред/ур
			S149901	Акуш пробл, опер выс/ур
		БДК14	D14MD01	Акуш, берем, роды и послерод пе..
O62.8	Другие нарушения родовой деятельности	14M99	T149903	Акуш. Осложнения беременности..
			T149901	Акуш пробл, реан >3 сут
			S149903	Акуш пробл, опер низк/ур
			S149902	Акуш пробл, опер сред/ур
			S149901	Акуш пробл, опер выс/ур
		БДК14	D14MD01	Акуш, берем, роды и послерод пе..
O62.9	Нарушения родовой деятельности неуточненные	14M99	T149903	Акуш. Осложнения беременности..
			T149901	Акуш пробл, реан >3 сут

O62.9	Нарушения родовой деятельности неуточненные	14M99	S149903	Акуш пробл, опер низк/ур
			S149902	Акуш пробл, опер сред/ур
			S149901	Акуш пробл, опер выс/ур
		БДК14	D14MD01	Акуш, берем, роды и послерод пе..
O63.0	Затянувшийся первый период родов	14M99	T149903	Акуш. Осложнения беременности..
			T149901	Акуш пробл, реан >3 сут
			S149903	Акуш пробл, опер низк/ур
			S149902	Акуш пробл, опер сред/ур
			S149901	Акуш пробл, опер выс/ур
		БДК14	D14MD01	Акуш, берем, роды и послерод пе..
O63.1	Затянувшийся второй период родов	14M99	T149903	Акуш. Осложнения беременности..
			T149901	Акуш пробл, реан >3 сут
			S149903	Акуш пробл, опер низк/ур
			S149902	Акуш пробл, опер сред/ур
			S149901	Акуш пробл, опер выс/ур
		БДК14	D14MD01	Акуш, берем, роды и послерод пе..
O63.2	Задержка рождения второго плода из двойни, тройни и т.д.	14M99	T149903	Акуш. Осложнения беременности..
			T149901	Акуш пробл, реан >3 сут
			S149903	Акуш пробл, опер низк/ур
			S149902	Акуш пробл, опер сред/ур
			S149901	Акуш пробл, опер выс/ур
		БДК14	D14MD01	Акуш, берем, роды и послерод пе..
O63.9	Затяжные роды неуточненные	14M99	T149903	Акуш. Осложнения беременности..
			T149901	Акуш пробл, реан >3 сут
			S149903	Акуш пробл, опер низк/ур
			S149902	Акуш пробл, опер сред/ур
			S149901	Акуш пробл, опер выс/ур
		БДК14	D14MD01	Акуш, берем, роды и послерод пе..
O64.0	Затрудненные роды вследствие неполного поворота головки плода	14M99	T149903	Акуш. Осложнения беременности..
			T149901	Акуш пробл, реан >3 сут
			S149903	Акуш пробл, опер низк/ур
			S149902	Акуш пробл, опер сред/ур
			S149901	Акуш пробл, опер выс/ур
		БДК14	D14MD01	Акуш, берем, роды и послерод пе..
O64.1	Затрудненные роды вследствие ягодичного предлежания	14M99	T149903	Акуш. Осложнения беременности..
			T149901	Акуш пробл, реан >3 сут
			S149903	Акуш пробл, опер низк/ур
			S149902	Акуш пробл, опер сред/ур
			S149901	Акуш пробл, опер выс/ур
		БДК14	D14MD01	Акуш, берем, роды и послерод пе..
O64.2	Затрудненные роды вследствие лицевого предлежания	14M99	T149903	Акуш. Осложнения беременности..
			T149901	Акуш пробл, реан >3 сут
			S149903	Акуш пробл, опер низк/ур
			S149902	Акуш пробл, опер сред/ур
			S149901	Акуш пробл, опер выс/ур
		БДК14	D14MD01	Акуш, берем, роды и послерод пе..
O64.3	Затрудненные роды вследствие лобного предлежания	14M99	T149903	Акуш. Осложнения беременности..
			T149901	Акуш пробл, реан >3 сут
			S149903	Акуш пробл, опер низк/ур
			S149902	Акуш пробл, опер сред/ур
			S149901	Акуш пробл, опер выс/ур

O64.3	предлежания	БДК14	D14MD01	Акуш, берем, роды и послерод пе..
O64.4	Затрудненные роды вследствие предлежания плечика	14M99	T149903	Акуш. Осложнения беременности..
			T149901	Акуш пробл, реан >3 сут
			S149903	Акуш пробл, опер низк/ур
			S149902	Акуш пробл, опер сред/ур
			S149901	Акуш пробл, опер выс/ур
		БДК14	D14MD01	Акуш, берем, роды и послерод пе..
O64.5	Затрудненные роды вследствие комбинированного предлежания	14M99	T149903	Акуш. Осложнения беременности..
			T149901	Акуш пробл, реан >3 сут
			S149903	Акуш пробл, опер низк/ур
			S149902	Акуш пробл, опер сред/ур
			S149901	Акуш пробл, опер выс/ур
		БДК14	D14MD01	Акуш, берем, роды и послерод пе..
O64.8	Затрудненные роды вследствие другого неправильного положения или предлежания плода	14M99	T149903	Акуш. Осложнения беременности..
			T149901	Акуш пробл, реан >3 сут
			S149903	Акуш пробл, опер низк/ур
			S149902	Акуш пробл, опер сред/ур
			S149901	Акуш пробл, опер выс/ур
		БДК14	D14MD01	Акуш, берем, роды и послерод пе..
O64.9	Затрудненные роды вследствие неправильного положения или предлежания плода неуточненного	14M99	T149903	Акуш. Осложнения беременности..
			T149901	Акуш пробл, реан >3 сут
			S149903	Акуш пробл, опер низк/ур
			S149902	Акуш пробл, опер сред/ур
			S149901	Акуш пробл, опер выс/ур
		БДК14	D14MD01	Акуш, берем, роды и послерод пе..
O65.0	Затрудненные роды вследствие деформации таза у матери	14M99	T149903	Акуш. Осложнения беременности..
			T149901	Акуш пробл, реан >3 сут
			S149903	Акуш пробл, опер низк/ур
			S149902	Акуш пробл, опер сред/ур
			S149901	Акуш пробл, опер выс/ур
		БДК14	D14MD01	Акуш, берем, роды и послерод пе..
O65.1	Затрудненные роды вследствие равномерно суженного таза у матери	14M99	T149903	Акуш. Осложнения беременности..
			T149901	Акуш пробл, реан >3 сут
			S149903	Акуш пробл, опер низк/ур
			S149902	Акуш пробл, опер сред/ур
			S149901	Акуш пробл, опер выс/ур
		БДК14	D14MD01	Акуш, берем, роды и послерод пе..
O65.2	Затрудненные роды вследствие сужения входа таза у матери	14M99	T149903	Акуш. Осложнения беременности..
			T149901	Акуш пробл, реан >3 сут
			S149903	Акуш пробл, опер низк/ур
			S149902	Акуш пробл, опер сред/ур
			S149901	Акуш пробл, опер выс/ур
		БДК14	D14MD01	Акуш, берем, роды и послерод пе..
O65.3	Затрудненные роды вследствие сужения выходного отверстия и среднего диаметра таза у матери	14M99	T149903	Акуш. Осложнения беременности..
			T149901	Акуш пробл, реан >3 сут
			S149903	Акуш пробл, опер низк/ур
			S149902	Акуш пробл, опер сред/ур
			S149901	Акуш пробл, опер выс/ур
		БДК14	D14MD01	Акуш, берем, роды и послерод пе..
O65.4	Затрудненные роды вследствие несоответствия размеров таза и плода	14M99	T149903	Акуш. Осложнения беременности..
			T149901	Акуш пробл, реан >3 сут

O65.4	Затрудненные роды вследствие несоответствия размеров таза и плода неуточненного	14M99	S149903	Акуш пробл, опер низк/ур
			S149902	Акуш пробл, опер сред/ур
			S149901	Акуш пробл, опер выс/ур
		БДК14	D14MD01	Акуш, берем, роды и послерод пе..
O65.5	Затрудненные роды вследствие аномалии органов таза у матери	14M99	T149903	Акуш. Осложнения беременности..
			T149901	Акуш пробл, реан >3 сут
			S149903	Акуш пробл, опер низк/ур
			S149902	Акуш пробл, опер сред/ур
			S149901	Акуш пробл, опер выс/ур
		БДК14	D14MD01	Акуш, берем, роды и послерод пе..
O65.8	Затрудненные роды вследствие других аномалий таза у матери	14M99	T149903	Акуш. Осложнения беременности..
			T149901	Акуш пробл, реан >3 сут
			S149903	Акуш пробл, опер низк/ур
			S149902	Акуш пробл, опер сред/ур
			S149901	Акуш пробл, опер выс/ур
		БДК14	D14MD01	Акуш, берем, роды и послерод пе..
O65.9	Затрудненные роды вследствие аномалии таза у матери неуточненной	14M99	T149903	Акуш. Осложнения беременности..
			T149901	Акуш пробл, реан >3 сут
			S149903	Акуш пробл, опер низк/ур
			S149902	Акуш пробл, опер сред/ур
			S149901	Акуш пробл, опер выс/ур
		БДК14	D14MD01	Акуш, берем, роды и послерод пе..
O66.0	Затрудненные роды (дистоция) вследствие предлежания плечика	14M99	T149903	Акуш. Осложнения беременности..
			T149901	Акуш пробл, реан >3 сут
			S149903	Акуш пробл, опер низк/ур
			S149902	Акуш пробл, опер сред/ур
			S149901	Акуш пробл, опер выс/ур
		БДК14	D14MD01	Акуш, берем, роды и послерод пе..
O66.1	Затрудненные роды вследствие сцепления (коллизии) близнецов	14M99	T149903	Акуш. Осложнения беременности..
			T149901	Акуш пробл, реан >3 сут
			S149903	Акуш пробл, опер низк/ур
			S149902	Акуш пробл, опер сред/ур
			S149901	Акуш пробл, опер выс/ур
		БДК14	D14MD01	Акуш, берем, роды и послерод пе..
O66.2	Затрудненные роды вследствие необычно крупного плода	14M99	T149903	Акуш. Осложнения беременности..
			T149901	Акуш пробл, реан >3 сут
			S149903	Акуш пробл, опер низк/ур
			S149902	Акуш пробл, опер сред/ур
			S149901	Акуш пробл, опер выс/ур
		БДК14	D14MD01	Акуш, берем, роды и послерод пе..
O66.3	Затрудненные роды вследствие других аномалий таза	14M99	T149903	Акуш. Осложнения беременности..
			T149901	Акуш пробл, реан >3 сут
			S149903	Акуш пробл, опер низк/ур
			S149902	Акуш пробл, опер сред/ур
			S149901	Акуш пробл, опер выс/ур
		БДК14	D14MD01	Акуш, берем, роды и послерод пе..
O66.4	Неудачная попытка вызвать роды неуточненная	14M99	T149903	Акуш. Осложнения беременности..
			T149901	Акуш пробл, реан >3 сут
			S149903	Акуш пробл, опер низк/ур
			S149902	Акуш пробл, опер сред/ур
			S149901	Акуш пробл, опер выс/ур

O66.4	неуточненная	БДК14	D14MD01	Акуш, берем, роды и послерод пе..
O66.5	Неудачная попытка применения вакуум-экстрактора и наложения щипцов неуточненная	14M99	T149903	Акуш. Осложнения беременности..
			T149901	Акуш пробл, реан >3 сут
			S149903	Акуш пробл, опер низк/ур
			S149902	Акуш пробл, опер сред/ур
			S149901	Акуш пробл, опер выс/ур
		БДК14	D14MD01	Акуш, берем, роды и послерод пе..
O66.8	Другие уточненные виды затрудненных родов	14M99	T149903	Акуш. Осложнения беременности..
			T149901	Акуш пробл, реан >3 сут
			S149903	Акуш пробл, опер низк/ур
			S149902	Акуш пробл, опер сред/ур
			S149901	Акуш пробл, опер выс/ур
		БДК14	D14MD01	Акуш, берем, роды и послерод пе..
O66.9	Затрудненные роды неуточненные	14M99	T149903	Акуш. Осложнения беременности..
			T149901	Акуш пробл, реан >3 сут
			S149903	Акуш пробл, опер низк/ур
			S149902	Акуш пробл, опер сред/ур
			S149901	Акуш пробл, опер выс/ур
		БДК14	D14MD01	Акуш, берем, роды и послерод пе..
O67.0	Кровотечение во время родов с нарушением свертываемости крови	14M99	T149903	Акуш. Осложнения беременности..
			T149901	Акуш пробл, реан >3 сут
			S149903	Акуш пробл, опер низк/ур
			S149902	Акуш пробл, опер сред/ур
			S149901	Акуш пробл, опер выс/ур
		БДК14	D14MD01	Акуш, берем, роды и послерод пе..
O67.8	Другие кровотечения во время родов	14M99	T149903	Акуш. Осложнения беременности..
			T149901	Акуш пробл, реан >3 сут
			S149903	Акуш пробл, опер низк/ур
			S149902	Акуш пробл, опер сред/ур
			S149901	Акуш пробл, опер выс/ур
		БДК14	D14MD01	Акуш, берем, роды и послерод пе..
O67.9	Кровотечение во время родов неуточненное	14M99	T149903	Акуш. Осложнения беременности..
			T149901	Акуш пробл, реан >3 сут
			S149903	Акуш пробл, опер низк/ур
			S149902	Акуш пробл, опер сред/ур
			S149901	Акуш пробл, опер выс/ур
		БДК14	D14MD01	Акуш, берем, роды и послерод пе..
O68.0	Роды, осложнившиеся изменением частоты сердечных сокращений плода	14M99	T149903	Акуш. Осложнения беременности..
			T149901	Акуш пробл, реан >3 сут
			S149903	Акуш пробл, опер низк/ур
			S149902	Акуш пробл, опер сред/ур
			S149901	Акуш пробл, опер выс/ур
		БДК14	D14MD01	Акуш, берем, роды и послерод пе..
O68.1	Роды, осложнившиеся выходом мекония в амниотическую жидкость	14M99	T149903	Акуш. Осложнения беременности..
			T149901	Акуш пробл, реан >3 сут
			S149903	Акуш пробл, опер низк/ур
			S149902	Акуш пробл, опер сред/ур
			S149901	Акуш пробл, опер выс/ур
		БДК14	D14MD01	Акуш, берем, роды и послерод пе..
O68.2	Роды, осложнившиеся изменением частоты сердечных сокращений плода с	14M99	T149903	Акуш. Осложнения беременности..
			T149901	Акуш пробл, реан >3 сут

O68.2	Роды, осложнившиеся изменением частоты сердечных сокращений плода с выходом мекония в амниотическую жидкость	14M99	S149903	Акуш пробл, опер низк/ур
			S149902	Акуш пробл, опер сред/ур
			S149901	Акуш пробл, опер выс/ур
		БДК14	D14MD01	Акуш, берем, роды и послерод пе..
O68.3	Роды, осложнившиеся появлением биохимических признаков стресса плода	14M99	T149903	Акуш. Осложнения беременности..
			T149901	Акуш пробл, реан >3 сут
			S149903	Акуш пробл, опер низк/ур
			S149902	Акуш пробл, опер сред/ур
			S149901	Акуш пробл, опер выс/ур
		БДК14	D14MD01	Акуш, берем, роды и послерод пе..
O68.8	Роды, осложнившиеся появлением других признаков стресса плода	14M99	T149903	Акуш. Осложнения беременности..
			T149901	Акуш пробл, реан >3 сут
			S149903	Акуш пробл, опер низк/ур
			S149902	Акуш пробл, опер сред/ур
			S149901	Акуш пробл, опер выс/ур
		БДК14	D14MD01	Акуш, берем, роды и послерод пе..
O68.9	Роды, осложнившиеся стрессом плода неуточненным	14M99	T149903	Акуш. Осложнения беременности..
			T149901	Акуш пробл, реан >3 сут
			S149903	Акуш пробл, опер низк/ур
			S149902	Акуш пробл, опер сред/ур
			S149901	Акуш пробл, опер выс/ур
		БДК14	D14MD01	Акуш, берем, роды и послерод пе..
O69.0	Роды, осложнившиеся выпадением пуповины	14M99	T149903	Акуш. Осложнения беременности..
			T149901	Акуш пробл, реан >3 сут
			S149903	Акуш пробл, опер низк/ур
			S149902	Акуш пробл, опер сред/ур
			S149901	Акуш пробл, опер выс/ур
		БДК14	D14MD01	Акуш, берем, роды и послерод пе..
O69.1	Роды, осложнившиеся обвитием пуповины вокруг шеи со сдавлением	14M99	T149903	Акуш. Осложнения беременности..
			T149901	Акуш пробл, реан >3 сут
			S149903	Акуш пробл, опер низк/ур
			S149902	Акуш пробл, опер сред/ур
			S149901	Акуш пробл, опер выс/ур
		БДК14	D14MD01	Акуш, берем, роды и послерод пе..
O69.2	Роды, осложнившиеся запутыванием пуповины	14M99	T149903	Акуш. Осложнения беременности..
			T149901	Акуш пробл, реан >3 сут
			S149903	Акуш пробл, опер низк/ур
			S149902	Акуш пробл, опер сред/ур
			S149901	Акуш пробл, опер выс/ур
		БДК14	D14MD01	Акуш, берем, роды и послерод пе..
O69.3	Роды, осложнившиеся короткой пуповиной	14M99	T149903	Акуш. Осложнения беременности..
			T149901	Акуш пробл, реан >3 сут
			S149903	Акуш пробл, опер низк/ур
			S149902	Акуш пробл, опер сред/ур
			S149901	Акуш пробл, опер выс/ур
		БДК14	D14MD01	Акуш, берем, роды и послерод пе..
O69.4	Роды, осложнившиеся предлежанием сосуда (vasa praevia)	14M99	T149903	Акуш. Осложнения беременности..
			T149901	Акуш пробл, реан >3 сут
			S149903	Акуш пробл, опер низк/ур
			S149902	Акуш пробл, опер сред/ур
			S149901	Акуш пробл, опер выс/ур

O69.4	сосуда (vasa praevia)	БДК14	D14MD01	Акуш, берем, роды и послерод пе..
O69.5	Роды, осложнившиеся повреждением сосудов пуповины	14M99	T149903	Акуш. Осложнения беременности..
			T149901	Акуш пробл, реан >3 сут
			S149903	Акуш пробл, опер низк/ур
			S149902	Акуш пробл, опер сред/ур
			S149901	Акуш пробл, опер выс/ур
		БДК14	D14MD01	Акуш, берем, роды и послерод пе..
O69.8	Роды, осложнившиеся другими патологическими состояниями пуповины	14M99	T149903	Акуш. Осложнения беременности..
			T149901	Акуш пробл, реан >3 сут
			S149903	Акуш пробл, опер низк/ур
			S149902	Акуш пробл, опер сред/ур
			S149901	Акуш пробл, опер выс/ур
		БДК14	D14MD01	Акуш, берем, роды и послерод пе..
O69.9	Роды, осложнившиеся патологическим состоянием пуповины неуточненным	14M99	T149903	Акуш. Осложнения беременности..
			T149901	Акуш пробл, реан >3 сут
			S149903	Акуш пробл, опер низк/ур
			S149902	Акуш пробл, опер сред/ур
			S149901	Акуш пробл, опер выс/ур
		БДК14	D14MD01	Акуш, берем, роды и послерод пе..
O70.0	Разрыв промежности первой степени в процессе родоразрешения	14M99	T149903	Акуш. Осложнения беременности..
			T149901	Акуш пробл, реан >3 сут
			S149903	Акуш пробл, опер низк/ур
			S149902	Акуш пробл, опер сред/ур
			S149901	Акуш пробл, опер выс/ур
		БДК14	D14MD01	Акуш, берем, роды и послерод пе..
O70.1	Разрыв промежности второй степени в процессе родоразрешения	14M99	T149903	Акуш. Осложнения беременности..
			T149901	Акуш пробл, реан >3 сут
			S149903	Акуш пробл, опер низк/ур
			S149902	Акуш пробл, опер сред/ур
			S149901	Акуш пробл, опер выс/ур
		БДК14	D14MD01	Акуш, берем, роды и послерод пе..
O70.2	Разрыв промежности третьей степени в процессе родоразрешения	14M99	T149903	Акуш. Осложнения беременности..
			T149901	Акуш пробл, реан >3 сут
			S149903	Акуш пробл, опер низк/ур
			S149902	Акуш пробл, опер сред/ур
			S149901	Акуш пробл, опер выс/ур
		БДК14	D14MD01	Акуш, берем, роды и послерод пе..
O70.3	Разрыв промежности четвертой степени в процессе родоразрешения	14M99	T149903	Акуш. Осложнения беременности..
			T149901	Акуш пробл, реан >3 сут
			S149903	Акуш пробл, опер низк/ур
			S149902	Акуш пробл, опер сред/ур
			S149901	Акуш пробл, опер выс/ур
		БДК14	D14MD01	Акуш, берем, роды и послерод пе..
O70.9	Разрыв промежности в процессе родоразрешения неуточненный	14M99	T149903	Акуш. Осложнения беременности..
			T149901	Акуш пробл, реан >3 сут
			S149903	Акуш пробл, опер низк/ур
			S149902	Акуш пробл, опер сред/ур
			S149901	Акуш пробл, опер выс/ур
		БДК14	D14MD01	Акуш, берем, роды и послерод пе..
O71.0	Разрыв матки до начала родов	14M99	T149903	Акуш. Осложнения беременности..
			T149901	Акуш пробл, реан >3 сут

O71.0	Разрыв матки до начала родов	14M99	S149903	Акуш пробл, опер низк/ур
			S149902	Акуш пробл, опер сред/ур
			S149901	Акуш пробл, опер выс/ур
		БДК14	D14MD01	Акуш, берем, роды и послерод пе..
O71.1	Разрыв матки во время родов	14M99	T149903	Акуш. Осложнения беременности..
			T149901	Акуш пробл, реан >3 сут
			S149903	Акуш пробл, опер низк/ур
			S149902	Акуш пробл, опер сред/ур
			S149901	Акуш пробл, опер выс/ур
		БДК14	D14MD01	Акуш, берем, роды и послерод пе..
O71.2	Послеродовой выворот матки	14M99	T149903	Акуш. Осложнения беременности..
			T149901	Акуш пробл, реан >3 сут
			S149903	Акуш пробл, опер низк/ур
			S149902	Акуш пробл, опер сред/ур
			S149901	Акуш пробл, опер выс/ур
		БДК14	D14MD01	Акуш, берем, роды и послерод пе..
O71.3	Акушерский разрыв шейки матки	14M99	T149903	Акуш. Осложнения беременности..
			T149901	Акуш пробл, реан >3 сут
			S149903	Акуш пробл, опер низк/ур
			S149902	Акуш пробл, опер сред/ур
			S149901	Акуш пробл, опер выс/ур
		БДК14	D14MD01	Акуш, берем, роды и послерод пе..
O71.4	Акушерский разрыв только верхнего отдела влагалища	14M99	T149903	Акуш. Осложнения беременности..
			T149901	Акуш пробл, реан >3 сут
			S149903	Акуш пробл, опер низк/ур
			S149902	Акуш пробл, опер сред/ур
			S149901	Акуш пробл, опер выс/ур
		БДК14	D14MD01	Акуш, берем, роды и послерод пе..
O71.5	Другие акушерские травмы тазовых органов	14M99	T149903	Акуш. Осложнения беременности..
			T149901	Акуш пробл, реан >3 сут
			S149903	Акуш пробл, опер низк/ур
			S149902	Акуш пробл, опер сред/ур
			S149901	Акуш пробл, опер выс/ур
		БДК14	D14MD01	Акуш, берем, роды и послерод пе..
O71.6	Акушерские травмы тазовых суставов и связок	14M99	T149903	Акуш. Осложнения беременности..
			T149901	Акуш пробл, реан >3 сут
			S149903	Акуш пробл, опер низк/ур
			S149902	Акуш пробл, опер сред/ур
			S149901	Акуш пробл, опер выс/ур
		БДК14	D14MD01	Акуш, берем, роды и послерод пе..
O71.7	Акушерская гематома таза	14M99	T149903	Акуш. Осложнения беременности..
			T149901	Акуш пробл, реан >3 сут
			S149903	Акуш пробл, опер низк/ур
			S149902	Акуш пробл, опер сред/ур
			S149901	Акуш пробл, опер выс/ур
		БДК14	D14MD01	Акуш, берем, роды и послерод пе..
O71.8	Другие уточненные акушерские травмы	14M99	T149903	Акуш. Осложнения беременности..
			T149901	Акуш пробл, реан >3 сут
			S149903	Акуш пробл, опер низк/ур
			S149902	Акуш пробл, опер сред/ур
			S149901	Акуш пробл, опер выс/ур

071.8	Другие уточненные акушерские травмы	БДК14	D14MD01	Акуш, берем, роды и послерод пе..
071.9	Акушерская травма неуточненная	14M99	T149903	Акуш. Осложнения беременности..
			T149901	Акуш пробл, реан >3 сут
			S149903	Акуш пробл, опер низк/ур
			S149902	Акуш пробл, опер сред/ур
			S149901	Акуш пробл, опер выс/ур
		БДК14	D14MD01	Акуш, берем, роды и послерод пе..
072.0	Кровотечение в третьем периоде беременности	14M99	T149903	Акуш. Осложнения беременности..
			T149901	Акуш пробл, реан >3 сут
			S149903	Акуш пробл, опер низк/ур
			S149902	Акуш пробл, опер сред/ур
			S149901	Акуш пробл, опер выс/ур
		БДК14	D14MD01	Акуш, берем, роды и послерод пе..
072.1	Другие кровотечения в раннем послеродовом периоде	14M99	T149903	Акуш. Осложнения беременности..
			T149901	Акуш пробл, реан >3 сут
			S149903	Акуш пробл, опер низк/ур
			S149902	Акуш пробл, опер сред/ур
			S149901	Акуш пробл, опер выс/ур
		БДК14	D14MD01	Акуш, берем, роды и послерод пе..
072.2	Позднее или вторичное послеродовое кровотечение	14M99	T149903	Акуш. Осложнения беременности..
			T149901	Акуш пробл, реан >3 сут
			S149903	Акуш пробл, опер низк/ур
			S149902	Акуш пробл, опер сред/ур
			S149901	Акуш пробл, опер выс/ур
		БДК14	D14MD01	Акуш, берем, роды и послерод пе..
072.3	Послеродовая(ой) афибриногенемия(фибринолизис)	14M99	T149903	Акуш. Осложнения беременности..
			T149901	Акуш пробл, реан >3 сут
			S149903	Акуш пробл, опер низк/ур
			S149902	Акуш пробл, опер сред/ур
			S149901	Акуш пробл, опер выс/ур
		БДК14	D14MD01	Акуш, берем, роды и послерод пе..
073.0	Задержка плаценты без кровотечения	14M99	T149903	Акуш. Осложнения беременности..
			T149901	Акуш пробл, реан >3 сут
			S149903	Акуш пробл, опер низк/ур
			S149902	Акуш пробл, опер сред/ур
			S149901	Акуш пробл, опер выс/ур
		БДК14	D14MD01	Акуш, берем, роды и послерод пе..
073.1	Задержка частей плаценты или плодных оболочек без кровотечения	14M99	T149903	Акуш. Осложнения беременности..
			T149901	Акуш пробл, реан >3 сут
			S149903	Акуш пробл, опер низк/ур
			S149902	Акуш пробл, опер сред/ур
			S149901	Акуш пробл, опер выс/ур
		БДК14	D14MD01	Акуш, берем, роды и послерод пе..
074.0	Аспирационный пневмонит вследствие анестезии во время процесса родов и родоразрешения	14M99	T149903	Акуш. Осложнения беременности..
			T149901	Акуш пробл, реан >3 сут
			S149903	Акуш пробл, опер низк/ур
			S149902	Акуш пробл, опер сред/ур
			S149901	Акуш пробл, опер выс/ур
		БДК14	D14MD01	Акуш, берем, роды и послерод пе..
074.1	Другие осложнения со стороны легких вследствие анестезии во время родов и	14M99	T149903	Акуш. Осложнения беременности..
			T149901	Акуш пробл, реан >3 сут

O74.1	Другие осложнения со стороны легких вследствие анестезии во время родов и родоразрешения	14M99	S149903	Акуш пробл, опер низк/ур
			S149902	Акуш пробл, опер сред/ур
			S149901	Акуш пробл, опер выс/ур
		БДК14	D14MD01	Акуш, берем, роды и послерод пе..
O74.2	Осложнения со стороны сердца вследствие анестезии во время родов и родоразрешения	14M99	T149903	Акуш. Осложнения беременности..
			T149901	Акуш пробл, реан >3 сут
			S149903	Акуш пробл, опер низк/ур
			S149902	Акуш пробл, опер сред/ур
			S149901	Акуш пробл, опер выс/ур
		БДК14	D14MD01	Акуш, берем, роды и послерод пе..
O74.3	Осложнения со стороны центральной нервной системы вследствие анестезии во время родов и родоразрешения	14M99	T149903	Акуш. Осложнения беременности..
			T149901	Акуш пробл, реан >3 сут
			S149903	Акуш пробл, опер низк/ур
			S149902	Акуш пробл, опер сред/ур
			S149901	Акуш пробл, опер выс/ур
		БДК14	D14MD01	Акуш, берем, роды и послерод пе..
O74.4	Токсическая реакция на местную анестезию во время родов и родоразрешения	14M99	T149903	Акуш. Осложнения беременности..
			T149901	Акуш пробл, реан >3 сут
			S149903	Акуш пробл, опер низк/ур
			S149902	Акуш пробл, опер сред/ур
			S149901	Акуш пробл, опер выс/ур
		БДК14	D14MD01	Акуш, берем, роды и послерод пе..
O74.5	Головные боли, связанные с проведением спинномозговой и эпидуральной анестезии во время родов и родоразрешения	14M99	T149903	Акуш. Осложнения беременности..
			T149901	Акуш пробл, реан >3 сут
			S149903	Акуш пробл, опер низк/ур
			S149902	Акуш пробл, опер сред/ур
			S149901	Акуш пробл, опер выс/ур
		БДК14	D14MD01	Акуш, берем, роды и послерод пе..
O74.6	Другие осложнения спинномозговой и эпидуральной анестезии во время родов и родоразрешения	14M99	T149903	Акуш. Осложнения беременности..
			T149901	Акуш пробл, реан >3 сут
			S149903	Акуш пробл, опер низк/ур
			S149902	Акуш пробл, опер сред/ур
			S149901	Акуш пробл, опер выс/ур
		БДК14	D14MD01	Акуш, берем, роды и послерод пе..
O74.7	Неудачная попытка или трудности при интубации во время родов и родоразрешения	14M99	T149903	Акуш. Осложнения беременности..
			T149901	Акуш пробл, реан >3 сут
			S149903	Акуш пробл, опер низк/ур
			S149902	Акуш пробл, опер сред/ур
			S149901	Акуш пробл, опер выс/ур
		БДК14	D14MD01	Акуш, берем, роды и послерод пе..
O74.8	Другие осложнения анестезии во время родов и родоразрешения	14M99	T149903	Акуш. Осложнения беременности..
			T149901	Акуш пробл, реан >3 сут
			S149903	Акуш пробл, опер низк/ур
			S149902	Акуш пробл, опер сред/ур
			S149901	Акуш пробл, опер выс/ур
		БДК14	D14MD01	Акуш, берем, роды и послерод пе..
O74.9	Осложнение анестезии во время родов и родоразрешения неуточненные	14M99	T149903	Акуш. Осложнения беременности..
			T149901	Акуш пробл, реан >3 сут
			S149903	Акуш пробл, опер низк/ур
			S149902	Акуш пробл, опер сред/ур
			S149901	Акуш пробл, опер выс/ур

O74.9	родоразрешения неуточненные	БДК14	D14MD01	Акуш, берем, роды и послерод пе..
O75.0	Дистресс матери во время родов и родоразрешения	14M99	T149903	Акуш. Осложнения беременности..
			T149901	Акуш пробл, реан >3 сут
			S149903	Акуш пробл, опер низк/ур
			S149902	Акуш пробл, опер сред/ур
			S149901	Акуш пробл, опер выс/ур
		БДК14	D14MD01	Акуш, берем, роды и послерод пе..
O75.1	Шок во время или после родов и родоразрешения	14M99	T149903	Акуш. Осложнения беременности..
			T149901	Акуш пробл, реан >3 сут
			S149903	Акуш пробл, опер низк/ур
			S149902	Акуш пробл, опер сред/ур
			S149901	Акуш пробл, опер выс/ур
		БДК14	D14MD01	Акуш, берем, роды и послерод пе..
O75.2	Гипертермия во время родов, не классифицированная в других рубриках	14M99	T149903	Акуш. Осложнения беременности..
			T149901	Акуш пробл, реан >3 сут
			S149903	Акуш пробл, опер низк/ур
			S149902	Акуш пробл, опер сред/ур
			S149901	Акуш пробл, опер выс/ур
		БДК14	D14MD01	Акуш, берем, роды и послерод пе..
O75.3	Другие инфекции во время родов	14M99	T149903	Акуш. Осложнения беременности..
			T149901	Акуш пробл, реан >3 сут
			S149903	Акуш пробл, опер низк/ур
			S149902	Акуш пробл, опер сред/ур
			S149901	Акуш пробл, опер выс/ур
		БДК14	D14MD01	Акуш, берем, роды и послерод пе..
O75.4	Другие осложнения, вызванные акушерским оперативным вмешательством и другими процедурами	14M99	T149903	Акуш. Осложнения беременности..
			T149901	Акуш пробл, реан >3 сут
			S149903	Акуш пробл, опер низк/ур
			S149902	Акуш пробл, опер сред/ур
			S149901	Акуш пробл, опер выс/ур
		БДК14	D14MD01	Акуш, берем, роды и послерод пе..
O75.5	Задержка родов после искусственного разрыва плодных оболочек	14M99	T149903	Акуш. Осложнения беременности..
			T149901	Акуш пробл, реан >3 сут
			S149903	Акуш пробл, опер низк/ур
			S149902	Акуш пробл, опер сред/ур
			S149901	Акуш пробл, опер выс/ур
		БДК14	D14MD01	Акуш, берем, роды и послерод пе..
O75.6	Задержка родов после самопроизвольного или неуточненного разрыва плодных оболочек	14M99	T149903	Акуш. Осложнения беременности..
			T149901	Акуш пробл, реан >3 сут
			S149903	Акуш пробл, опер низк/ур
			S149902	Акуш пробл, опер сред/ур
			S149901	Акуш пробл, опер выс/ур
		БДК14	D14MD01	Акуш, берем, роды и послерод пе..
O75.7	Роды через влагалище после предшествовавшего кесарева сечения	14M99	T149903	Акуш. Осложнения беременности..
			T149901	Акуш пробл, реан >3 сут
			S149903	Акуш пробл, опер низк/ур
			S149902	Акуш пробл, опер сред/ур
			S149901	Акуш пробл, опер выс/ур
		БДК14	D14MD01	Акуш, берем, роды и послерод пе..
O75.8	Другие уточненные осложнения родов и родоразрешения	14M99	T149903	Акуш. Осложнения беременности..
			T149901	Акуш пробл, реан >3 сут

O75.8	Другие уточненные осложнения родов и родоразрешения	14M99	S149903	Акуш пробл, опер низк/ур
			S149902	Акуш пробл, опер сред/ур
			S149901	Акуш пробл, опер выс/ур
		БДК14	D14MD01	Акуш, берем, роды и послерод пе..
O75.9	Осложнение родов неуточненное	14M99	T149903	Акуш. Осложнения беременности..
			T149901	Акуш пробл, реан >3 сут
			S149903	Акуш пробл, опер низк/ур
			S149902	Акуш пробл, опер сред/ур
			S149901	Акуш пробл, опер выс/ур
		БДК14	D14MD01	Акуш, берем, роды и послерод пе..
O80.0	Самопроизвольные роды в затылочном предлежании	14M99	T149904	Акуш, берем, законч родами без ..
			T149902	Акуш, берем, законч родами с осл..
			T149901	Акуш пробл, реан >3 сут
			S149903	Акуш пробл, опер низк/ур
			S149902	Акуш пробл, опер сред/ур
			S149901	Акуш пробл, опер выс/ур
		БДК14	D14MD01	Акуш, берем, роды и послерод пе..
O80.1	Самопроизвольные роды в ягодичном предлежании	14M99	T149904	Акуш, берем, законч родами без ..
			T149902	Акуш, берем, законч родами с осл..
			T149901	Акуш пробл, реан >3 сут
			S149903	Акуш пробл, опер низк/ур
			S149902	Акуш пробл, опер сред/ур
			S149901	Акуш пробл, опер выс/ур
		БДК14	D14MD01	Акуш, берем, роды и послерод пе..
O80.8	Другие самопроизвольные одноплодные роды	14M99	T149904	Акуш, берем, законч родами без ..
			T149902	Акуш, берем, законч родами с осл..
			T149901	Акуш пробл, реан >3 сут
			S149903	Акуш пробл, опер низк/ур
			S149902	Акуш пробл, опер сред/ур
			S149901	Акуш пробл, опер выс/ур
		БДК14	D14MD01	Акуш, берем, роды и послерод пе..
O80.9	Одноплодные самопроизвольные роды неуточненные	14M99	T149904	Акуш, берем, законч родами без ..
			T149902	Акуш, берем, законч родами с осл..
			T149901	Акуш пробл, реан >3 сут
			S149903	Акуш пробл, опер низк/ур
			S149902	Акуш пробл, опер сред/ур
			S149901	Акуш пробл, опер выс/ур
		БДК14	D14MD01	Акуш, берем, роды и послерод пе..
O81.0	Наложение низких(выходных) щипцов	14M99	T149904	Акуш, берем, законч родами без ..
			T149902	Акуш, берем, законч родами с осл..
			T149901	Акуш пробл, реан >3 сут
			S149903	Акуш пробл, опер низк/ур
			S149902	Акуш пробл, опер сред/ур
			S149901	Акуш пробл, опер выс/ур
		БДК14	D14MD01	Акуш, берем, роды и послерод пе..
O81.1	Наложение средних (полостных) щипцов	14M99	T149904	Акуш, берем, законч родами без ..
			T149902	Акуш, берем, законч родами с осл..
			T149901	Акуш пробл, реан >3 сут
			S149903	Акуш пробл, опер низк/ур
			S149902	Акуш пробл, опер сред/ур
			S149901	Акуш пробл, опер выс/ур

081.1	Наложение средних (полостных) щипцов	БДК14	D14MD01	Акуш, берем, роды и послерод пе..
081.2	Наложение средних (полостных) щипцов с поворотом	14M99	T149904	Акуш, берем, законч родами без ..
			T149902	Акуш, берем, законч родами с осл..
			T149901	Акуш пробл, реан >3 сут
			S149903	Акуш пробл, опер низк/ур
			S149902	Акуш пробл, опер сред/ур
			S149901	Акуш пробл, опер выс/ур
		БДК14	D14MD01	Акуш, берем, роды и послерод пе..
081.3	Наложение других и неуточненных щипцов	14M99	T149904	Акуш, берем, законч родами без ..
			T149902	Акуш, берем, законч родами с осл..
			T149901	Акуш пробл, реан >3 сут
			S149903	Акуш пробл, опер низк/ур
			S149902	Акуш пробл, опер сред/ур
			S149901	Акуш пробл, опер выс/ур
		БДК14	D14MD01	Акуш, берем, роды и послерод пе..
081.4	Применение вакуум-экстрактора	14M99	T149904	Акуш, берем, законч родами без ..
			T149902	Акуш, берем, законч родами с осл..
			T149901	Акуш пробл, реан >3 сут
			S149903	Акуш пробл, опер низк/ур
			S149902	Акуш пробл, опер сред/ур
			S149901	Акуш пробл, опер выс/ур
		БДК14	D14MD01	Акуш, берем, роды и послерод пе..
081.5	Родоразрешение с комбинированным применением щипцов и вакуум-экстрактора	14M99	T149904	Акуш, берем, законч родами без ..
			T149902	Акуш, берем, законч родами с осл..
			T149901	Акуш пробл, реан >3 сут
			S149903	Акуш пробл, опер низк/ур
			S149902	Акуш пробл, опер сред/ур
			S149901	Акуш пробл, опер выс/ур
		БДК14	D14MD01	Акуш, берем, роды и послерод пе..
082.0	Проведение элективного кесарева сечения	14M99	T149904	Акуш, берем, законч родами без ..
			T149902	Акуш, берем, законч родами с осл..
			T149901	Акуш пробл, реан >3 сут
			S149903	Акуш пробл, опер низк/ур
			S149902	Акуш пробл, опер сред/ур
			S149901	Акуш пробл, опер выс/ур
		БДК14	D14MD01	Акуш, берем, роды и послерод пе..
082.1	Проведение срочного кесарева сечения	14M99	T149904	Акуш, берем, законч родами без ..
			T149902	Акуш, берем, законч родами с осл..
			T149901	Акуш пробл, реан >3 сут
			S149903	Акуш пробл, опер низк/ур
			S149902	Акуш пробл, опер сред/ур
			S149901	Акуш пробл, опер выс/ур
		БДК14	D14MD01	Акуш, берем, роды и послерод пе..
082.2	Проведение кесарева сечения с гистерэктомией	14M99	T149904	Акуш, берем, законч родами без ..
			T149902	Акуш, берем, законч родами с осл..
			T149901	Акуш пробл, реан >3 сут
			S149903	Акуш пробл, опер низк/ур
			S149902	Акуш пробл, опер сред/ур
			S149901	Акуш пробл, опер выс/ур
		БДК14	D14MD01	Акуш, берем, роды и послерод пе..
082.8	Другие одноплодные роды путем	14M99	T149904	Акуш, берем, законч родами без ..

O82.8	Другие одноплодные роды путем кесарева сечения	14M99	T149902	Акуш, берем, законч родами с осл..
			T149901	Акуш пробл, реан >3 сут
			S149903	Акуш пробл, опер низк/ур
			S149902	Акуш пробл, опер сред/ур
			S149901	Акуш пробл, опер выс/ур
		БДК14	D14MD01	Акуш, берем, роды и послерод пе..
O82.9	Роды путем кесарева сечения неуточненные	14M99	T149904	Акуш, берем, законч родами без ..
			T149902	Акуш, берем, законч родами с осл..
			T149901	Акуш пробл, реан >3 сут
			S149903	Акуш пробл, опер низк/ур
			S149902	Акуш пробл, опер сред/ур
			S149901	Акуш пробл, опер выс/ур
		БДК14	D14MD01	Акуш, берем, роды и послерод пе..
O83.0	Извлечение плода за тазовый конец	14M99	T149904	Акуш, берем, законч родами без ..
			T149902	Акуш, берем, законч родами с осл..
			T149901	Акуш пробл, реан >3 сут
			S149903	Акуш пробл, опер низк/ур
			S149902	Акуш пробл, опер сред/ур
			S149901	Акуш пробл, опер выс/ур
		БДК14	D14MD01	Акуш, берем, роды и послерод пе..
O83.1	Другое акушерское пособие при родоразрешении в тазовом предлежании	14M99	T149904	Акуш, берем, законч родами без ..
			T149902	Акуш, берем, законч родами с осл..
			T149901	Акуш пробл, реан >3 сут
			S149903	Акуш пробл, опер низк/ур
			S149902	Акуш пробл, опер сред/ур
			S149901	Акуш пробл, опер выс/ур
		БДК14	D14MD01	Акуш, берем, роды и послерод пе..
O83.2	Роды с другими акушерскими манипуляциями (ручными приемами)	14M99	T149904	Акуш, берем, законч родами без ..
			T149902	Акуш, берем, законч родами с осл..
			T149901	Акуш пробл, реан >3 сут
			S149903	Акуш пробл, опер низк/ур
			S149902	Акуш пробл, опер сред/ур
			S149901	Акуш пробл, опер выс/ур
		БДК14	D14MD01	Акуш, берем, роды и послерод пе..
O83.3	Родоразрешение живым ребенком при абдоминальной беременности	14M99	T149904	Акуш, берем, законч родами без ..
			T149902	Акуш, берем, законч родами с осл..
			T149901	Акуш пробл, реан >3 сут
			S149903	Акуш пробл, опер низк/ур
			S149902	Акуш пробл, опер сред/ур
			S149901	Акуш пробл, опер выс/ур
		БДК14	D14MD01	Акуш, берем, роды и послерод пе..
O83.4	Деструктивная операция при родоразрешении	14M99	T149904	Акуш, берем, законч родами без ..
			T149902	Акуш, берем, законч родами с осл..
			T149901	Акуш пробл, реан >3 сут
			S149903	Акуш пробл, опер низк/ур
			S149902	Акуш пробл, опер сред/ур
			S149901	Акуш пробл, опер выс/ур
		БДК14	D14MD01	Акуш, берем, роды и послерод пе..
O83.8	Другие уточненные виды акушерского пособия при одноплодных родах	14M99	T149904	Акуш, берем, законч родами без ..
			T149902	Акуш, берем, законч родами с осл..
			T149901	Акуш пробл, реан >3 сут

083.8	Другие уточненные виды акушерского пособия при одноплодных родах	14M99	S149903	Акуш пробл, опер низк/ур
			S149902	Акуш пробл, опер сред/ур
			S149901	Акуш пробл, опер выс/ур
		БДК14	D14MD01	Акуш, берем, роды и послерод пе..
083.9	Акушерское пособие при одноплодных родах неуточненное	14M99	T149904	Акуш, берем, законч родами без ..
			T149902	Акуш, берем, законч родами с осл..
			T149901	Акуш пробл, реан >3 сут
			S149903	Акуш пробл, опер низк/ур
			S149902	Акуш пробл, опер сред/ур
			S149901	Акуш пробл, опер выс/ур
		БДК14	D14MD01	Акуш, берем, роды и послерод пе..
084.0	Роды многоплодные, полностью самопроизвольные	14M99	T149904	Акуш, берем, законч родами без ..
			T149902	Акуш, берем, законч родами с осл..
			T149901	Акуш пробл, реан >3 сут
			S149903	Акуш пробл, опер низк/ур
			S149902	Акуш пробл, опер сред/ур
			S149901	Акуш пробл, опер выс/ур
		БДК14	D14MD01	Акуш, берем, роды и послерод пе..
084.1	Роды многоплодные, полностью с применением щипцов или вакуум-экстрактора	14M99	T149904	Акуш, берем, законч родами без ..
			T149902	Акуш, берем, законч родами с осл..
			T149901	Акуш пробл, реан >3 сут
			S149903	Акуш пробл, опер низк/ур
			S149902	Акуш пробл, опер сред/ур
			S149901	Акуш пробл, опер выс/ур
		БДК14	D14MD01	Акуш, берем, роды и послерод пе..
084.2	Роды многоплодные, полностью путем кесарева сечения	14M99	T149904	Акуш, берем, законч родами без ..
			T149902	Акуш, берем, законч родами с осл..
			T149901	Акуш пробл, реан >3 сут
			S149903	Акуш пробл, опер низк/ур
			S149902	Акуш пробл, опер сред/ур
			S149901	Акуш пробл, опер выс/ур
		БДК14	D14MD01	Акуш, берем, роды и послерод пе..
084.8	Другое родоразрешение при многоплодных родах	14M99	T149904	Акуш, берем, законч родами без ..
			T149902	Акуш, берем, законч родами с осл..
			T149901	Акуш пробл, реан >3 сут
			S149903	Акуш пробл, опер низк/ур
			S149902	Акуш пробл, опер сред/ур
			S149901	Акуш пробл, опер выс/ур
		БДК14	D14MD01	Акуш, берем, роды и послерод пе..
084.9	Роды многоплодные неуточненные	14M99	T149904	Акуш, берем, законч родами без ..
			T149902	Акуш, берем, законч родами с осл..
			T149901	Акуш пробл, реан >3 сут
			S149903	Акуш пробл, опер низк/ур
			S149902	Акуш пробл, опер сред/ур
			S149901	Акуш пробл, опер выс/ур
		БДК14	D14MD01	Акуш, берем, роды и послерод пе..
085	Послеродовой сепсис	14M99	T149903	Акуш. Осложнения беременности..
			T149901	Акуш пробл, реан >3 сут
			S149903	Акуш пробл, опер низк/ур
			S149902	Акуш пробл, опер сред/ур
			S149901	Акуш пробл, опер выс/ур

O85	Послеродовой сепсис	БДК14	D14MD01	Акуш, берем, роды и послерод пе..
O86.0	Инфекция хирургической акушерской раны	14M99	T149903	Акуш. Осложнения беременности..
			T149901	Акуш пробл, реан >3 сут
			S149903	Акуш пробл, опер низк/ур
			S149902	Акуш пробл, опер сред/ур
			S149901	Акуш пробл, опер выс/ур
		БДК14	D14MD01	Акуш, берем, роды и послерод пе..
O86.1	Другие инфекции половых путей после родов	14M99	T149903	Акуш. Осложнения беременности..
			T149901	Акуш пробл, реан >3 сут
			S149903	Акуш пробл, опер низк/ур
			S149902	Акуш пробл, опер сред/ур
			S149901	Акуш пробл, опер выс/ур
		БДК14	D14MD01	Акуш, берем, роды и послерод пе..
O86.2	Инфекции мочевых путей после родов	14M99	T149903	Акуш. Осложнения беременности..
			T149901	Акуш пробл, реан >3 сут
			S149903	Акуш пробл, опер низк/ур
			S149902	Акуш пробл, опер сред/ур
			S149901	Акуш пробл, опер выс/ур
		БДК14	D14MD01	Акуш, берем, роды и послерод пе..
O86.3	Другие инфекции мочеполовых путей после родов	14M99	T149903	Акуш. Осложнения беременности..
			T149901	Акуш пробл, реан >3 сут
			S149903	Акуш пробл, опер низк/ур
			S149902	Акуш пробл, опер сред/ур
			S149901	Акуш пробл, опер выс/ур
		БДК14	D14MD01	Акуш, берем, роды и послерод пе..
O86.4	Гипертермия неясного происхождения, возникшая после родов	14M99	T149903	Акуш. Осложнения беременности..
			T149901	Акуш пробл, реан >3 сут
			S149903	Акуш пробл, опер низк/ур
			S149902	Акуш пробл, опер сред/ур
			S149901	Акуш пробл, опер выс/ур
		БДК14	D14MD01	Акуш, берем, роды и послерод пе..
O86.8	Другие уточненные послеродовые инфекции	14M99	T149903	Акуш. Осложнения беременности..
			T149901	Акуш пробл, реан >3 сут
			S149903	Акуш пробл, опер низк/ур
			S149902	Акуш пробл, опер сред/ур
			S149901	Акуш пробл, опер выс/ур
		БДК14	D14MD01	Акуш, берем, роды и послерод пе..
O87.0	Поверхностный тромбофлебит в послеродовом периоде	14M99	T149903	Акуш. Осложнения беременности..
			T149901	Акуш пробл, реан >3 сут
			S149903	Акуш пробл, опер низк/ур
			S149902	Акуш пробл, опер сред/ур
			S149901	Акуш пробл, опер выс/ур
		БДК14	D14MD01	Акуш, берем, роды и послерод пе..
O87.1	Глубокий флеботромбоз в послеродовом периоде	14M99	T149903	Акуш. Осложнения беременности..
			T149901	Акуш пробл, реан >3 сут
			S149903	Акуш пробл, опер низк/ур
			S149902	Акуш пробл, опер сред/ур
			S149901	Акуш пробл, опер выс/ур
		БДК14	D14MD01	Акуш, берем, роды и послерод пе..
O87.2	Геморрой в послеродовом периоде	14M99	T149903	Акуш. Осложнения беременности..
			T149901	Акуш пробл, реан >3 сут

O87.2	Геморрой в послеродовом периоде	14M99	S149903	Акуш пробл, опер низк/ур
			S149902	Акуш пробл, опер сред/ур
			S149901	Акуш пробл, опер выс/ур
		БДК14	D14MD01	Акуш, берем, роды и послерод пе..
O87.3	Тромбоз церебральных вен в послеродовом периоде	14M99	T149903	Акуш. Осложнения беременности..
			T149901	Акуш пробл, реан >3 сут
			S149903	Акуш пробл, опер низк/ур
			S149902	Акуш пробл, опер сред/ур
			S149901	Акуш пробл, опер выс/ур
		БДК14	D14MD01	Акуш, берем, роды и послерод пе..
O87.8	Другие венозные осложнения в послеродовом периоде	14M99	T149903	Акуш. Осложнения беременности..
			T149901	Акуш пробл, реан >3 сут
			S149903	Акуш пробл, опер низк/ур
			S149902	Акуш пробл, опер сред/ур
			S149901	Акуш пробл, опер выс/ур
		БДК14	D14MD01	Акуш, берем, роды и послерод пе..
O87.9	Венозные осложнения в послеродовом периоде неуточненные	14M99	T149903	Акуш. Осложнения беременности..
			T149901	Акуш пробл, реан >3 сут
			S149903	Акуш пробл, опер низк/ур
			S149902	Акуш пробл, опер сред/ур
			S149901	Акуш пробл, опер выс/ур
		БДК14	D14MD01	Акуш, берем, роды и послерод пе..
O88.0	Акушерская воздушная эмболия	14M99	T149903	Акуш. Осложнения беременности..
			T149901	Акуш пробл, реан >3 сут
			S149903	Акуш пробл, опер низк/ур
			S149902	Акуш пробл, опер сред/ур
			S149901	Акуш пробл, опер выс/ур
		БДК14	D14MD01	Акуш, берем, роды и послерод пе..
O88.1	Эмболия амниотической жидкостью	14M99	T149903	Акуш. Осложнения беременности..
			T149901	Акуш пробл, реан >3 сут
			S149903	Акуш пробл, опер низк/ур
			S149902	Акуш пробл, опер сред/ур
			S149901	Акуш пробл, опер выс/ур
		БДК14	D14MD01	Акуш, берем, роды и послерод пе..
O88.2	Акушерская эмболия сгустками крови	14M99	T149903	Акуш. Осложнения беременности..
			T149901	Акуш пробл, реан >3 сут
			S149903	Акуш пробл, опер низк/ур
			S149902	Акуш пробл, опер сред/ур
			S149901	Акуш пробл, опер выс/ур
		БДК14	D14MD01	Акуш, берем, роды и послерод пе..
O88.3	Акушерская пиемическая и септическая эмболия	14M99	T149903	Акуш. Осложнения беременности..
			T149901	Акуш пробл, реан >3 сут
			S149903	Акуш пробл, опер низк/ур
			S149902	Акуш пробл, опер сред/ур
			S149901	Акуш пробл, опер выс/ур
		БДК14	D14MD01	Акуш, берем, роды и послерод пе..
O88.8	Другая акушерская эмболия	14M99	T149903	Акуш. Осложнения беременности..
			T149901	Акуш пробл, реан >3 сут
			S149903	Акуш пробл, опер низк/ур
			S149902	Акуш пробл, опер сред/ур
			S149901	Акуш пробл, опер выс/ур

O88.8	Другая акушерская эмболия	БДК14	D14MD01	Акуш, берем, роды и послерод пе..
O89.0	Легочные осложнения вследствие применения анестезии в послеродовом периоде	14M99	T149903	Акуш. Осложнения беременности..
			T149901	Акуш пробл, реан >3 сут
			S149903	Акуш пробл, опер низк/ур
			S149902	Акуш пробл, опер сред/ур
			S149901	Акуш пробл, опер выс/ур
		БДК14	D14MD01	Акуш, берем, роды и послерод пе..
O89.1	Осложнения со стороны сердца вследствие применения анестезии в послеродовом периоде	14M99	T149903	Акуш. Осложнения беременности..
			T149901	Акуш пробл, реан >3 сут
			S149903	Акуш пробл, опер низк/ур
			S149902	Акуш пробл, опер сред/ур
			S149901	Акуш пробл, опер выс/ур
		БДК14	D14MD01	Акуш, берем, роды и послерод пе..
O89.2	Осложнения со стороны центральной нервной системы вследствие применения анестезии в послеродовом периоде	14M99	T149903	Акуш. Осложнения беременности..
			T149901	Акуш пробл, реан >3 сут
			S149903	Акуш пробл, опер низк/ур
			S149902	Акуш пробл, опер сред/ур
			S149901	Акуш пробл, опер выс/ур
		БДК14	D14MD01	Акуш, берем, роды и послерод пе..
O89.3	Токсическая реакция на местную анестезию в послеродовом периоде	14M99	T149903	Акуш. Осложнения беременности..
			T149901	Акуш пробл, реан >3 сут
			S149903	Акуш пробл, опер низк/ур
			S149902	Акуш пробл, опер сред/ур
			S149901	Акуш пробл, опер выс/ур
		БДК14	D14MD01	Акуш, берем, роды и послерод пе..
O89.4	Головные боли, связанные с проведением спинномозговой и эпидуральной анестезии в послеродовом периоде	14M99	T149903	Акуш. Осложнения беременности..
			T149901	Акуш пробл, реан >3 сут
			S149903	Акуш пробл, опер низк/ур
			S149902	Акуш пробл, опер сред/ур
			S149901	Акуш пробл, опер выс/ур
		БДК14	D14MD01	Акуш, берем, роды и послерод пе..
O89.5	Другие осложнения спинномозговой и эпидуральной анестезии в послеродовом периоде	14M99	T149903	Акуш. Осложнения беременности..
			T149901	Акуш пробл, реан >3 сут
			S149903	Акуш пробл, опер низк/ур
			S149902	Акуш пробл, опер сред/ур
			S149901	Акуш пробл, опер выс/ур
		БДК14	D14MD01	Акуш, берем, роды и послерод пе..
O89.6	Неудачная попытка или трудности при интубации в послеродовом периоде	14M99	T149903	Акуш. Осложнения беременности..
			T149901	Акуш пробл, реан >3 сут
			S149903	Акуш пробл, опер низк/ур
			S149902	Акуш пробл, опер сред/ур
			S149901	Акуш пробл, опер выс/ур
		БДК14	D14MD01	Акуш, берем, роды и послерод пе..
O89.8	Другие осложнения анестезии в послеродовом периоде	14M99	T149903	Акуш. Осложнения беременности..
			T149901	Акуш пробл, реан >3 сут
			S149903	Акуш пробл, опер низк/ур
			S149902	Акуш пробл, опер сред/ур
			S149901	Акуш пробл, опер выс/ур
		БДК14	D14MD01	Акуш, берем, роды и послерод пе..
O89.9	Осложнение анестезии в послеродовом периоде неуточненное	14M99	T149903	Акуш. Осложнения беременности..
			T149901	Акуш пробл, реан >3 сут

O89.9	Осложнение анестезии в послеродовом периоде неуточненное	14M99	S149903	Акуш пробл, опер низк/ур
			S149902	Акуш пробл, опер сред/ур
			S149901	Акуш пробл, опер выс/ур
		БДК14	D14MD01	Акуш, берем, роды и послерод пе..
O90.0	Расхождение швов после кесарева сечения	14M99	T149903	Акуш. Осложнения беременности..
			T149901	Акуш пробл, реан >3 сут
			S149903	Акуш пробл, опер низк/ур
			S149902	Акуш пробл, опер сред/ур
			S149901	Акуш пробл, опер выс/ур
		БДК14	D14MD01	Акуш, берем, роды и послерод пе..
O90.1	Расхождение швов промежности	14M99	T149903	Акуш. Осложнения беременности..
			T149901	Акуш пробл, реан >3 сут
			S149903	Акуш пробл, опер низк/ур
			S149902	Акуш пробл, опер сред/ур
			S149901	Акуш пробл, опер выс/ур
		БДК14	D14MD01	Акуш, берем, роды и послерод пе..
O90.2	Гематома акушерской хирургической раны	14M99	T149903	Акуш. Осложнения беременности..
			T149901	Акуш пробл, реан >3 сут
			S149903	Акуш пробл, опер низк/ур
			S149902	Акуш пробл, опер сред/ур
			S149901	Акуш пробл, опер выс/ур
		БДК14	D14MD01	Акуш, берем, роды и послерод пе..
O90.3	Кардиомиопатия в послеродовом периоде	14M99	T149903	Акуш. Осложнения беременности..
			T149901	Акуш пробл, реан >3 сут
			S149903	Акуш пробл, опер низк/ур
			S149902	Акуш пробл, опер сред/ур
			S149901	Акуш пробл, опер выс/ур
		БДК14	D14MD01	Акуш, берем, роды и послерод пе..
O90.4	Послеродовая острая почечная недостаточность	14M99	T149903	Акуш. Осложнения беременности..
			T149901	Акуш пробл, реан >3 сут
			S149903	Акуш пробл, опер низк/ур
			S149902	Акуш пробл, опер сред/ур
			S149901	Акуш пробл, опер выс/ур
		БДК14	D14MD01	Акуш, берем, роды и послерод пе..
O90.5	Послеродовой тиреоидит	14M99	T149903	Акуш. Осложнения беременности..
			T149901	Акуш пробл, реан >3 сут
			S149903	Акуш пробл, опер низк/ур
			S149902	Акуш пробл, опер сред/ур
			S149901	Акуш пробл, опер выс/ур
		БДК14	D14MD01	Акуш, берем, роды и послерод пе..
O90.8	Другие осложнения послеродового периода, не классифицированные в других рубриках	14M99	T149903	Акуш. Осложнения беременности..
			T149901	Акуш пробл, реан >3 сут
			S149903	Акуш пробл, опер низк/ур
			S149902	Акуш пробл, опер сред/ур
			S149901	Акуш пробл, опер выс/ур
		БДК14	D14MD01	Акуш, берем, роды и послерод пе..
O90.9	Осложнение послеродового периода неуточненное	14M99	T149903	Акуш. Осложнения беременности..
			T149901	Акуш пробл, реан >3 сут
			S149903	Акуш пробл, опер низк/ур
			S149902	Акуш пробл, опер сред/ур
			S149901	Акуш пробл, опер выс/ур

O90.9	неуточненное	БДК14	D14MD01	Акуш, берем, роды и послерод пе..
O91.0	Инфекции соска, связанные с деторождением	14M99	T149903	Акуш. Осложнения беременности..
			T149901	Акуш пробл, реан >3 сут
			S149903	Акуш пробл, опер низк/ур
			S149902	Акуш пробл, опер сред/ур
			S149901	Акуш пробл, опер выс/ур
		БДК14	D14MD01	Акуш, берем, роды и послерод пе..
O91.1	Абсцесс молочной железы, связанный с деторождением	14M99	T149903	Акуш. Осложнения беременности..
			T149901	Акуш пробл, реан >3 сут
			S149903	Акуш пробл, опер низк/ур
			S149902	Акуш пробл, опер сред/ур
			S149901	Акуш пробл, опер выс/ур
		БДК14	D14MD01	Акуш, берем, роды и послерод пе..
O91.2	Негнойный мастит, связанный с деторождением	14M99	T149903	Акуш. Осложнения беременности..
			T149901	Акуш пробл, реан >3 сут
			S149903	Акуш пробл, опер низк/ур
			S149902	Акуш пробл, опер сред/ур
			S149901	Акуш пробл, опер выс/ур
		БДК14	D14MD01	Акуш, берем, роды и послерод пе..
O92.0	Втянутый сосок	14M99	T149903	Акуш. Осложнения беременности..
			T149901	Акуш пробл, реан >3 сут
			S149903	Акуш пробл, опер низк/ур
			S149902	Акуш пробл, опер сред/ур
			S149901	Акуш пробл, опер выс/ур
		БДК14	D14MD01	Акуш, берем, роды и послерод пе..
O92.1	Трещина соска, связанная с деторождением	14M99	T149903	Акуш. Осложнения беременности..
			T149901	Акуш пробл, реан >3 сут
			S149903	Акуш пробл, опер низк/ур
			S149902	Акуш пробл, опер сред/ур
			S149901	Акуш пробл, опер выс/ур
		БДК14	D14MD01	Акуш, берем, роды и послерод пе..
O92.2	Инфекции молочной железы, связанные с деторождением	14M99	T149903	Акуш. Осложнения беременности..
			T149901	Акуш пробл, реан >3 сут
			S149903	Акуш пробл, опер низк/ур
			S149902	Акуш пробл, опер сред/ур
			S149901	Акуш пробл, опер выс/ур
		БДК14	D14MD01	Акуш, берем, роды и послерод пе..
O92.3	Другие и неуточненные изменения молочной железы, связанные с деторождением	14M99	T149903	Акуш. Осложнения беременности..
			T149901	Акуш пробл, реан >3 сут
			S149903	Акуш пробл, опер низк/ур
			S149902	Акуш пробл, опер сред/ур
			S149901	Акуш пробл, опер выс/ур
		БДК14	D14MD01	Акуш, берем, роды и послерод пе..
O92.4	Гипогалактия	14M99	T149903	Акуш. Осложнения беременности..
			T149901	Акуш пробл, реан >3 сут
			S149903	Акуш пробл, опер низк/ур
			S149902	Акуш пробл, опер сред/ур
			S149901	Акуш пробл, опер выс/ур
		БДК14	D14MD01	Акуш, берем, роды и послерод пе..
O92.5	Слабая (подавленная) лактация	14M99	T149903	Акуш. Осложнения беременности..
			T149901	Акуш пробл, реан >3 сут

O92.5	Слабая (подавленная) лактация	14M99	S149903	Акуш пробл, опер низк/ур
			S149902	Акуш пробл, опер сред/ур
			S149901	Акуш пробл, опер выс/ур
		БДК14	D14MD01	Акуш, берем, роды и послерод пе..
O92.6	Галакторея	14M99	T149903	Акуш. Осложнения беременности..
			T149901	Акуш пробл, реан >3 сут
			S149903	Акуш пробл, опер низк/ур
			S149902	Акуш пробл, опер сред/ур
			S149901	Акуш пробл, опер выс/ур
		БДК14	D14MD01	Акуш, берем, роды и послерод пе..
O92.7	Другие и неуточненные нарушения лактации	14M99	T149903	Акуш. Осложнения беременности..
			T149901	Акуш пробл, реан >3 сут
			S149903	Акуш пробл, опер низк/ур
			S149902	Акуш пробл, опер сред/ур
			S149901	Акуш пробл, опер выс/ур
		БДК14	D14MD01	Акуш, берем, роды и послерод пе..
O95	Акушерская смерть по неуточненной причине	14M99	T149903	Акуш. Осложнения беременности..
			T149901	Акуш пробл, реан >3 сут
			S149903	Акуш пробл, опер низк/ур
			S149902	Акуш пробл, опер сред/ур
			S149901	Акуш пробл, опер выс/ур
		БДК14	D14MD01	Акуш, берем, роды и послерод пе..
O96	Смерть матери от любой акушерской причины спустя более 42 суток, но менее года после родов	14M99	T149903	Акуш. Осложнения беременности..
			T149901	Акуш пробл, реан >3 сут
			S149903	Акуш пробл, опер низк/ур
			S149902	Акуш пробл, опер сред/ур
			S149901	Акуш пробл, опер выс/ур
		БДК14	D14MD01	Акуш, берем, роды и послерод пе..
O97	Смерть матери от последствий прямых акушерских причин	14M99	T149903	Акуш. Осложнения беременности..
			T149901	Акуш пробл, реан >3 сут
			S149903	Акуш пробл, опер низк/ур
			S149902	Акуш пробл, опер сред/ур
			S149901	Акуш пробл, опер выс/ур
		БДК14	D14MD01	Акуш, берем, роды и послерод пе..
O98.0	Туберкулез, осложняющий беременность, деторождение или послеродовой период	14M99	T149903	Акуш. Осложнения беременности..
			T149901	Акуш пробл, реан >3 сут
			S149903	Акуш пробл, опер низк/ур
			S149902	Акуш пробл, опер сред/ур
			S149901	Акуш пробл, опер выс/ур
		БДК14	D14MD01	Акуш, берем, роды и послерод пе..
O98.1	Сифилис, осложняющий беременность, деторождение или послеродовой период	14M99	T149903	Акуш. Осложнения беременности..
			T149901	Акуш пробл, реан >3 сут
			S149903	Акуш пробл, опер низк/ур
			S149902	Акуш пробл, опер сред/ур
			S149901	Акуш пробл, опер выс/ур
		БДК14	D14MD01	Акуш, берем, роды и послерод пе..
O98.2	Гонорея, осложняющая беременность, деторождение или послеродовой период	14M99	T149903	Акуш. Осложнения беременности..
			T149901	Акуш пробл, реан >3 сут
			S149903	Акуш пробл, опер низк/ур
			S149902	Акуш пробл, опер сред/ур
			S149901	Акуш пробл, опер выс/ур

O98.2	деторождение или послеродовой период	БДК14	D14MD01	Акуш, берем, роды и послерод пе..
O98.3	Другие инфекции, передающиеся преимущественно половым путем, осложняющие беременность, деторождение или послеродовый период	14M99	T149903	Акуш. Осложнения беременности..
			T149901	Акуш пробл, реан >3 сут
			S149903	Акуш пробл, опер низк/ур
			S149902	Акуш пробл, опер сред/ур
			S149901	Акуш пробл, опер выс/ур
		БДК14	D14MD01	Акуш, берем, роды и послерод пе..
O98.4	Вирусный гепатит, осложняющий беременность, деторождение или послеродовой период	14M99	T149903	Акуш. Осложнения беременности..
			T149901	Акуш пробл, реан >3 сут
			S149903	Акуш пробл, опер низк/ур
			S149902	Акуш пробл, опер сред/ур
			S149901	Акуш пробл, опер выс/ур
		БДК14	D14MD01	Акуш, берем, роды и послерод пе..
O98.5	Другие вирусные болезни, осложняющие беременность, деторождение или послеродовой период	14M99	T149903	Акуш. Осложнения беременности..
			T149901	Акуш пробл, реан >3 сут
			S149903	Акуш пробл, опер низк/ур
			S149902	Акуш пробл, опер сред/ур
			S149901	Акуш пробл, опер выс/ур
		БДК14	D14MD01	Акуш, берем, роды и послерод пе..
O98.6	Протозойные инфекции, осложняющие беременность, деторождение или послеродовой период	14M99	T149903	Акуш. Осложнения беременности..
			T149901	Акуш пробл, реан >3 сут
			S149903	Акуш пробл, опер низк/ур
			S149902	Акуш пробл, опер сред/ур
			S149901	Акуш пробл, опер выс/ур
		БДК14	D14MD01	Акуш, берем, роды и послерод пе..
O98.8	Другие инфекционные и паразитарные болезни матери, осложняющие беременность, деторождение или послеродовой период	14M99	T149903	Акуш. Осложнения беременности..
			T149901	Акуш пробл, реан >3 сут
			S149903	Акуш пробл, опер низк/ур
			S149902	Акуш пробл, опер сред/ур
			S149901	Акуш пробл, опер выс/ур
		БДК14	D14MD01	Акуш, берем, роды и послерод пе..
O98.9	Инфекционные и паразитарные болезни матери, осложняющие беременность, деторождение или послеродовой период, неуточненные	14M99	T149903	Акуш. Осложнения беременности..
			T149901	Акуш пробл, реан >3 сут
			S149903	Акуш пробл, опер низк/ур
			S149902	Акуш пробл, опер сред/ур
			S149901	Акуш пробл, опер выс/ур
		БДК14	D14MD01	Акуш, берем, роды и послерод пе..
O99.8	Другие уточненные болезни и состояния, осложняющие беременность, деторождение или послеродовой период	14M99	T149903	Акуш. Осложнения беременности..
			T149901	Акуш пробл, реан >3 сут
			S149903	Акуш пробл, опер низк/ур
			S149902	Акуш пробл, опер сред/ур
			S149901	Акуш пробл, опер выс/ур
		БДК14	D14MD01	Акуш, берем, роды и послерод пе..
Z32.1	Беременность подтвержденная	14M99	T149901	Акуш пробл, реан >3 сут
			S149903	Акуш пробл, опер низк/ур
			S149902	Акуш пробл, опер сред/ур
			S149901	Акуш пробл, опер выс/ур
		БДК14	D14MD01	Акуш, берем, роды и послерод пе..
Z33	Состояние, свойственное беременности	14M99	T149901	Акуш пробл, реан >3 сут
			S149903	Акуш пробл, опер низк/ур
			S149902	Акуш пробл, опер сред/ур

Z33	Состояние, свойственное беременности	14M99	S149901	Акуш пробл, опер выс/ур
		БДК14	D14MD01	Акуш, берем, роды и послерод пе..
Z34.0	Наблюдение за течением нормальной первой беременности	14M99	T149901	Акуш пробл, реан >3 сут
			S149903	Акуш пробл, опер низк/ур
			S149902	Акуш пробл, опер сред/ур
			S149901	Акуш пробл, опер выс/ур
		БДК14	D14MD01	Акуш, берем, роды и послерод пе..
Z34.8	Наблюдение за течением другой нормальной беременности	14M99	T149901	Акуш пробл, реан >3 сут
			S149903	Акуш пробл, опер низк/ур
			S149902	Акуш пробл, опер сред/ур
			S149901	Акуш пробл, опер выс/ур
		БДК14	D14MD01	Акуш, берем, роды и послерод пе..
Z34.9	Наблюдение за течением нормальной беременности неуточненной	14M99	T149901	Акуш пробл, реан >3 сут
			S149903	Акуш пробл, опер низк/ур
			S149902	Акуш пробл, опер сред/ур
			S149901	Акуш пробл, опер выс/ур
		БДК14	D14MD01	Акуш, берем, роды и послерод пе..
Z35.0	Наблюдение за течением беременности у женщины с бесплодием в анамнезе	14M99	T149901	Акуш пробл, реан >3 сут
			S149903	Акуш пробл, опер низк/ур
			S149902	Акуш пробл, опер сред/ур
			S149901	Акуш пробл, опер выс/ур
		БДК14	D14MD01	Акуш, берем, роды и послерод пе..
Z35.1	Наблюдение за течением беременности у женщины с абортивными выкидышами в анамнезе	14M99	T149901	Акуш пробл, реан >3 сут
			S149903	Акуш пробл, опер низк/ур
			S149902	Акуш пробл, опер сред/ур
			S149901	Акуш пробл, опер выс/ур
		БДК14	D14MD01	Акуш, берем, роды и послерод пе..
Z35.2	Наблюдение за течением беременности у женщины с другим отягощенным анамнезом, касающимся деторождения или акушерских проблем	14M99	T149901	Акуш пробл, реан >3 сут
			S149903	Акуш пробл, опер низк/ур
			S149902	Акуш пробл, опер сред/ур
			S149901	Акуш пробл, опер выс/ур
		БДК14	D14MD01	Акуш, берем, роды и послерод пе..
Z35.3	Наблюдение за течением беременности у женщины с недостаточной предродовой помощью в анамнезе	14M99	T149901	Акуш пробл, реан >3 сут
			S149903	Акуш пробл, опер низк/ур
			S149902	Акуш пробл, опер сред/ур
			S149901	Акуш пробл, опер выс/ур
		БДК14	D14MD01	Акуш, берем, роды и послерод пе..
Z35.4	Наблюдение за течением беременности у многорожавшей женщины	14M99	T149901	Акуш пробл, реан >3 сут
			S149903	Акуш пробл, опер низк/ур
			S149902	Акуш пробл, опер сред/ур
			S149901	Акуш пробл, опер выс/ур
		БДК14	D14MD01	Акуш, берем, роды и послерод пе..
Z35.5	Наблюдение за старой первородящей	14M99	T149901	Акуш пробл, реан >3 сут
			S149903	Акуш пробл, опер низк/ур
			S149902	Акуш пробл, опер сред/ур
			S149901	Акуш пробл, опер выс/ур
		БДК14	D14MD01	Акуш, берем, роды и послерод пе..
Z35.6	Наблюдение за очень юной первородящей	14M99	T149901	Акуш пробл, реан >3 сут
			S149903	Акуш пробл, опер низк/ур
			S149902	Акуш пробл, опер сред/ур
			S149901	Акуш пробл, опер выс/ур

Z35.6	первородящей	БДК14	D14MD01	Акуш, берем, роды и послерод пе..
Z35.7	Наблюдение за течением беременности у женщины, подверженной высокой степени риска вследствие социальных проблем	14M99	T149901	Акуш пробл, реан >3 сут
			S149903	Акуш пробл, опер низк/ур
			S149902	Акуш пробл, опер сред/ур
			S149901	Акуш пробл, опер выс/ур
		БДК14	D14MD01	Акуш, берем, роды и послерод пе..
Z35.8	Наблюдение за течением беременности у женщины, подверженной другой высокой степени риска	14M99	T149901	Акуш пробл, реан >3 сут
			S149903	Акуш пробл, опер низк/ур
			S149902	Акуш пробл, опер сред/ур
			S149901	Акуш пробл, опер выс/ур
		БДК14	D14MD01	Акуш, берем, роды и послерод пе..
Z35.9	Наблюдение за течением беременности у женщины, подверженной высокому риску неуточненного характера	14M99	T149901	Акуш пробл, реан >3 сут
			S149903	Акуш пробл, опер низк/ур
			S149902	Акуш пробл, опер сред/ур
			S149901	Акуш пробл, опер выс/ур
		БДК14	D14MD01	Акуш, берем, роды и послерод пе..
Z36.0	Антенатальный скрининг для выявления хромосомных аномалий	14M99	T149901	Акуш пробл, реан >3 сут
			S149903	Акуш пробл, опер низк/ур
			S149902	Акуш пробл, опер сред/ур
			S149901	Акуш пробл, опер выс/ур
		БДК14	D14MD01	Акуш, берем, роды и послерод пе..
Z36.1	Антенатальный скрининг для выявления повышенного уровня альфа-фетопротеина в амниотической жидкости	14M99	T149901	Акуш пробл, реан >3 сут
			S149903	Акуш пробл, опер низк/ур
			S149902	Акуш пробл, опер сред/ур
			S149901	Акуш пробл, опер выс/ур
		БДК14	D14MD01	Акуш, берем, роды и послерод пе..
Z36.2	Другой вид антенатального скрининга, основанный на амниоцентезе	14M99	T149901	Акуш пробл, реан >3 сут
			S149903	Акуш пробл, опер низк/ур
			S149902	Акуш пробл, опер сред/ур
			S149901	Акуш пробл, опер выс/ур
		БДК14	D14MD01	Акуш, берем, роды и послерод пе..
Z36.3	Антенатальный скрининг с помощью ультразвука или других физических методов для выявления аномалий развития	14M99	T149901	Акуш пробл, реан >3 сут
			S149903	Акуш пробл, опер низк/ур
			S149902	Акуш пробл, опер сред/ур
			S149901	Акуш пробл, опер выс/ур
		БДК14	D14MD01	Акуш, берем, роды и послерод пе..
Z36.4	Антенатальный скрининг с помощью ультразвука или других физических методов для выявления задержки роста плода	14M99	T149901	Акуш пробл, реан >3 сут
			S149903	Акуш пробл, опер низк/ур
			S149902	Акуш пробл, опер сред/ур
			S149901	Акуш пробл, опер выс/ур
		БДК14	D14MD01	Акуш, берем, роды и послерод пе..
Z36.5	Антенатальный скрининг для выявления изоиммунизации	14M99	T149901	Акуш пробл, реан >3 сут
			S149903	Акуш пробл, опер низк/ур
			S149902	Акуш пробл, опер сред/ур
			S149901	Акуш пробл, опер выс/ур
		БДК14	D14MD01	Акуш, берем, роды и послерод пе..
Z36.8	Другой вид антенатального скрининга	14M99	T149901	Акуш пробл, реан >3 сут
			S149903	Акуш пробл, опер низк/ур
			S149902	Акуш пробл, опер сред/ур
			S149901	Акуш пробл, опер выс/ур
		БДК14	D14MD01	Акуш, берем, роды и послерод пе..

Z36.9	Антенатальный скрининг неуточненный	14M99	T149901	Акуш пробл, реан >3 сут
			S149903	Акуш пробл, опер низк/ур
			S149902	Акуш пробл, опер сред/ур
			S149901	Акуш пробл, опер выс/ур
		БДК14	D14MD01	Акуш, берем, роды и послерод пе..
Z37.0	Один живорожденный	14M99	T149905	Акуш, исход родов
			T149901	Акуш пробл, реан >3 сут
			S149903	Акуш пробл, опер низк/ур
			S149902	Акуш пробл, опер сред/ур
			S149901	Акуш пробл, опер выс/ур
		БДК14	D14MD01	Акуш, берем, роды и послерод пе..
Z37.1	Один мертворожденный	14M99	T149905	Акуш, исход родов
			T149901	Акуш пробл, реан >3 сут
			S149903	Акуш пробл, опер низк/ур
			S149902	Акуш пробл, опер сред/ур
			S149901	Акуш пробл, опер выс/ур
		БДК14	D14MD01	Акуш, берем, роды и послерод пе..
Z37.2	Двойня, оба живорожденные	14M99	T149905	Акуш, исход родов
			T149901	Акуш пробл, реан >3 сут
			S149903	Акуш пробл, опер низк/ур
			S149902	Акуш пробл, опер сред/ур
			S149901	Акуш пробл, опер выс/ур
		БДК14	D14MD01	Акуш, берем, роды и послерод пе..
Z37.3	Двойня, один живорожденный, другой мертворожденный	14M99	T149905	Акуш, исход родов
			T149901	Акуш пробл, реан >3 сут
			S149903	Акуш пробл, опер низк/ур
			S149902	Акуш пробл, опер сред/ур
			S149901	Акуш пробл, опер выс/ур
		БДК14	D14MD01	Акуш, берем, роды и послерод пе..
Z37.4	Двойня, оба мертворожденные	14M99	T149905	Акуш, исход родов
			T149901	Акуш пробл, реан >3 сут
			S149903	Акуш пробл, опер низк/ур
			S149902	Акуш пробл, опер сред/ур
			S149901	Акуш пробл, опер выс/ур
		БДК14	D14MD01	Акуш, берем, роды и послерод пе..
Z37.5	Другие многоплодные роды: все живорожденные	14M99	T149905	Акуш, исход родов
			T149901	Акуш пробл, реан >3 сут
			S149903	Акуш пробл, опер низк/ур
			S149902	Акуш пробл, опер сред/ур
			S149901	Акуш пробл, опер выс/ур
		БДК14	D14MD01	Акуш, берем, роды и послерод пе..
Z37.6	Другие многоплодные роды, есть живорожденные и мертворожденные	14M99	T149905	Акуш, исход родов
			T149901	Акуш пробл, реан >3 сут
			S149903	Акуш пробл, опер низк/ур
			S149902	Акуш пробл, опер сред/ур
			S149901	Акуш пробл, опер выс/ур
		БДК14	D14MD01	Акуш, берем, роды и послерод пе..
Z37.7	Другие многоплодные роды, все мертворожденные	14M99	T149905	Акуш, исход родов
			T149901	Акуш пробл, реан >3 сут
			S149903	Акуш пробл, опер низк/ур
			S149902	Акуш пробл, опер сред/ур

Z37.7	Другие многоплодные роды, все мертворожденные	14M99	S149901	Акуш пробл, опер выс/ур
		БДК14	D14MD01	Акуш, берем, роды и послерод пе..
Z37.9	Неуточненный исход родов	14M99	T149905	Акуш, исход родов
			T149901	Акуш пробл, реан >3 сут
			S149903	Акуш пробл, опер низк/ур
			S149902	Акуш пробл, опер сред/ур
			S149901	Акуш пробл, опер выс/ур
		БДК14	D14MD01	Акуш, берем, роды и послерод пе..
Z39.0	Помощь и обследование непосредственно после родов	14M99	T149901	Акуш пробл, реан >3 сут
			S149903	Акуш пробл, опер низк/ур
			S149902	Акуш пробл, опер сред/ур
			S149901	Акуш пробл, опер выс/ур
		БДК14	D14MD01	Акуш, берем, роды и послерод пе..
Z39.2	Рутинное послеродовое наблюдение	14M99	T149901	Акуш пробл, реан >3 сут
			S149903	Акуш пробл, опер низк/ур
			S149902	Акуш пробл, опер сред/ур
			S149901	Акуш пробл, опер выс/ур
		БДК14	D14MD01	Акуш, берем, роды и послерод пе..
Z64.0	Проблемы, связанные с нежелательной беременностью	14M99	T149901	Акуш пробл, реан >3 сут
			S149903	Акуш пробл, опер низк/ур
			S149902	Акуш пробл, опер сред/ур
			S149901	Акуш пробл, опер выс/ур
		БДК14	D14MD01	Акуш, берем, роды и послерод пе..

Хирургические операции входящие в БДК ”Беременность, роды и послеродовой период”

Code	Name	Код Дк	Код Кзг	Название Короткое
A34.038	Ушивание разрыва диафрагмы	14M03	S140301	Внематочная беременность, опер с..
A54.001	Лапаротомия	14M03	S140302	Внематочная беременность, миним..
		БДК14	D14MD01	Акуш, берем, роды и послерод пер, ..
A54.002	Лапаротомия диагностическая	14M03	S140302	Внематочная беременность, миним..
		БДК14	D14MD01	Акуш, берем, роды и послерод пер, ..
A54.003	Лапароскопия диагностическая	14M03	S140302	Внематочная беременность, миним..
		БДК14	D14MD01	Акуш, берем, роды и послерод пер, ..
A54.004	Релапароскопия	14M03	S140302	Внематочная беременность, миним..
		БДК14	D14MD01	Акуш, берем, роды и послерод пер, ..
A54.005	Релапаротомия	14M03	S140302	Внематочная беременность, миним..
		БДК14	D14MD01	Акуш, берем, роды и послерод пер, ..
A54.006	Программированная лапаростомия	14M03	S140302	Внематочная беременность, миним..
		БДК14	D14MD01	Акуш, берем, роды и послерод пер, ..
A54.007	Дренаж перитонеальный	14M03	S140301	Внематочная беременность, опер с..
A54.008	Дренирование брюшной полости под контролем ульт..	14M03	S140301	Внематочная беременность, опер с..
A54.009	Лапароскопическое дренирование брюшной полости	14M03	S140301	Внематочная беременность, опер с..
A54.010	Дренирование кист брюшной полости	14M03	S140301	Внематочная беременность, опер с..
A54.011	Дренирование брюшной полости и забрюшинного про..	14M03	S140301	Внематочная беременность, опер с..
A54.012	Иссечение брыжейки	14M03	S140301	Внематочная беременность, опер с..
A54.013	Иссечение сальника с использованием видеоэндоскоп..	14M03	S140301	Внематочная беременность, опер с..
A54.014	Резекция большого сальника	14M03	S140301	Внематочная беременность, опер с..
A54.015	Резекция большого сальника с использованием видео..	14M03	S140301	Внематочная беременность, опер с..
A54.016	Разделение брюшинных спаек	14M03	S140301	Внематочная беременность, опер с..
A54.017	Разделение брюшинных спаек с использованием виде..	14M03	S140301	Внематочная беременность, опер с..
A54.018	Видеоэндоскопическая колпачковая резекция слизис..	14M03	S140301	Внематочная беременность, опер с..
A54.019	Видеоэндоскопическая петлевая резекция слизистой ..	14M03	S140301	Внематочная беременность, опер с..
A54.020	Видеоэндоскопическое лигирование основания малиг..	14M03	S140301	Внематочная беременность, опер с..
A54.022	Эвисцерация малого таза	14M03	S140301	Внематочная беременность, опер с..
A54.023	Эвисцерация малого таза с реконструктивно-пластич..	14M03	S140301	Внематочная беременность, опер с..
A54.024	Передняя экзентерация таза	14M03	S140301	Внематочная беременность, опер с..
A54.025	Перитонэктомия	14M03	S140301	Внематочная беременность, опер с..
A54.026	Удаление кист и опухолевидных образований брюшно..	14M03	S140301	Внематочная беременность, опер с..
A54.027	Удаление эхинококка брюшной полости, брюшной сте..	14M03	S140301	Внематочная беременность, опер с..
A54.028	Удаление инородных тел в брюшной полости	14M03	S140301	Внематочная беременность, опер с..
A54.029	Удаление гематомы в брюшной полости	14M03	S140301	Внематочная беременность, опер с..
A54.030	Пластика передней брюшной стенки	14M03	S140301	Внематочная беременность, опер с..
A54.031	Пластика передней брюшной стенки с использование..	14M03	S140301	Внематочная беременность, опер с..
A54.032	Пластика передней брюшной стенки с пластикой пупка	14M03	S140301	Внематочная беременность, опер с..
A54.034	Эндоскопическое бужирование стриктур анастомозов	14M03	S140302	Внематочная беременность, миним..
		БДК14	D14MD01	Акуш, берем, роды и послерод пер, ..
A54.035	Эндоскопическая дилятация стриктур анастомозов	14M03	S140302	Внематочная беременность, миним..
		БДК14	D14MD01	Акуш, берем, роды и послерод пер, ..
A54.036	Остановка внутрибрюшного кровотечения	14M03	S140302	Внематочная беременность, миним..
		БДК14	D14MD01	Акуш, берем, роды и послерод пер, ..
A54.037	Лапароскопическая остановка внутрибрюшного кровотечения	14M03	S140302	Внематочная беременность, миним..
		БДК14	D14MD01	Акуш, берем, роды и послерод пер, ..
A54.038	Вскрытие и дренирование внутрибрюшной флегмоны, абсцесса	14M03	S140302	Внематочная беременность, миним..
		БДК14	D14MD01	Акуш, берем, роды и послерод пер, ..
A54.039	Дренирование абсцессов брюшной полости под контролем ультразвукового исследования	14M03	S140302	Внематочная беременность, миним..
		БДК14	D14MD01	Акуш, берем, роды и послерод пер, ..
A54.040	Транскатетерное лечение абсцессов брюшной полост..	14M03	S140301	Внематочная беременность, опер с..
A54.041	Некрсеквестрэктомия органов брюшной полости	14M03	S140301	Внематочная беременность, опер с..
A54.042	Удаление внеорганной опухоли	14M03	S140301	Внематочная беременность, опер с..

A54.043	Удаление внеорганной опухоли комбинированной ре..	14M03	S140301	Внематочная беременность, опер с..
A54.044	Удаление внеорганной опухоли с ангиопластикой	14M03	S140301	Внематочная беременность, опер с..
A54.045	Имплантация катетера для перитонеального диализа	14M03	S140302	Внематочная беременность, миним..
		БДК14	D14MD01	Акуш, берем, роды и послерод пер, ..
A54.046	Остановка кровотечения из верхних отделов желудоч..	14M03	S140301	Внематочная беременность, опер с..
A54.047	Остановка кровотечения из нижних отделов желудоч..	14M03	S140301	Внематочная беременность, опер с..
A58.019	Уретропексия свободной синтетической петлей позадилонным доступом	14M04	S140401	Угроза прерыв берем с опер
		14M99	S149901	Акуш пробл, опер выс/ур
A58.020	Уретропексия свободной синтетической петлей трансобтураторным доступом	14M04	S140401	Угроза прерыв берем с опер
		14M99	S149901	Акуш пробл, опер выс/ур
A58.021	Уретроцистоцервикопексия позадилонным доступом	14M04	S140401	Угроза прерыв берем с опер
		14M99	S149901	Акуш пробл, опер выс/ур
A58.022	Хирургическое лечение недержания мочи при напряжении	14M04	S140401	Угроза прерыв берем с опер
		14M99	S149901	Акуш пробл, опер выс/ур
A58.023	Слинговые операции при недержании мочи	14M04	S140401	Угроза прерыв берем с опер
		14M99	S149901	Акуш пробл, опер выс/ур
A65.001	Овариотомия (рассечение яичника)/Удаление кисты яичника	14M03	S140301	Внематочная беременность, опер с..
		14M04	S140401	Угроза прерыв берем с опер
		14M99	S149902	Акуш пробл, опер сред/ур
A65.002	Марсупиализация кисты яичника	14M03	S140301	Внематочная беременность, опер с..
		14M04	S140401	Угроза прерыв берем с опер
		14M99	S149902	Акуш пробл, опер сред/ур
A65.003	Удаление кисты яичника с использованием видеоэндоскопических технологий	14M03	S140301	Внематочная беременность, опер с..
		14M04	S140401	Угроза прерыв берем с опер
		14M99	S149902	Акуш пробл, опер сред/ур
A65.004	Резекция яичника лапаротомическая	14M03	S140301	Внематочная беременность, опер с..
		14M04	S140401	Угроза прерыв берем с опер
		14M99	S149902	Акуш пробл, опер сред/ур
A65.005	Резекция яичника лапароскопическая	14M03	S140301	Внематочная беременность, опер с..
		14M04	S140401	Угроза прерыв берем с опер
		14M99	S149902	Акуш пробл, опер сред/ур
A65.006	Фенестрация кисты яичника лапароскопическая	14M03	S140301	Внематочная беременность, опер с..
		14M04	S140401	Угроза прерыв берем с опер
		14M99	S149902	Акуш пробл, опер сред/ур
A65.007	Оофорэктомия лапаротомическая (односторонняя)	14M03	S140301	Внематочная беременность, опер с..
		14M04	S140401	Угроза прерыв берем с опер
		14M99	S149902	Акуш пробл, опер сред/ур
A65.008	Ооофорэктомия лапароскопическая (односторонняя)	14M03	S140301	Внематочная беременность, опер с..
		14M04	S140401	Угроза прерыв берем с опер
		14M99	S149902	Акуш пробл, опер сред/ур
A65.009	Оофорэктомия лапаротомическая (двусторонняя)	14M03	S140301	Внематочная беременность, опер с..
		14M04	S140401	Угроза прерыв берем с опер
		14M99	S149902	Акуш пробл, опер сред/ур
A65.010	Ооофорэктомия лапароскопическая (двусторонняя)	14M03	S140301	Внематочная беременность, опер с..
		14M04	S140401	Угроза прерыв берем с опер
		14M99	S149902	Акуш пробл, опер сред/ур
A65.011	Сальпинго-оофорэктомия лапаротомическая (односторонняя)	14M03	S140301	Внематочная беременность, опер с..
		14M04	S140401	Угроза прерыв берем с опер
		14M99	S149902	Акуш пробл, опер сред/ур
A65.012	Сальпинго-оофорэктомия лапароскопическая (односторонняя)	14M03	S140301	Внематочная беременность, опер с..
		14M04	S140401	Угроза прерыв берем с опер
		14M99	S149902	Акуш пробл, опер сред/ур
A65.013	Сальпинго-оофорэктомия лапаротомическая (двусторонняя)	14M03	S140301	Внематочная беременность, опер с..
		14M04	S140401	Угроза прерыв берем с опер
		14M99	S149902	Акуш пробл, опер сред/ур
A65.014	Сальпинго-оофорэктомия лапароскопическая (двусторонняя)	14M03	S140301	Внематочная беременность, опер с..
		14M04	S140401	Угроза прерыв берем с опер
		14M99	S149902	Акуш пробл, опер сред/ур

A65.015	Простое ушивание яичника	14M03	S140301	Внематочная беременность, опер с..
		14M04	S140401	Угроза прерыв берем с опер
		14M99	S149902	Акуш пробл, опер сред/ур
A65.016	Удаление дисгенетичных гонад	14M03	S140301	Внематочная беременность, опер с..
		14M04	S140401	Угроза прерыв берем с опер
		14M99	S149902	Акуш пробл, опер сред/ур
A65.017	Удаление гонадальных тяжей	14M03	S140301	Внематочная беременность, опер с..
		14M04	S140401	Угроза прерыв берем с опер
		14M99	S149902	Акуш пробл, опер сред/ур
A65.018	Удаление параовариальной кисты лапаротомическое	14M03	S140301	Внематочная беременность, опер с..
		14M04	S140401	Угроза прерыв берем с опер
		14M99	S149902	Акуш пробл, опер сред/ур
A65.019	Удаление параовариальной кисты с использованием видеоэндоскопических технологий	14M03	S140301	Внематочная беременность, опер с..
		14M04	S140401	Угроза прерыв берем с опер
		14M99	S149902	Акуш пробл, опер сред/ур
A65.020	Демедуляция (электрокаутеризация) яичников лапароскопическая	14M03	S140301	Внематочная беременность, опер с..
		14M04	S140401	Угроза прерыв берем с опер
		14M99	S149902	Акуш пробл, опер сред/ур
A65.021	Деторзия яичника	14M03	S140301	Внематочная беременность, опер с..
		14M04	S140401	Угроза прерыв берем с опер
		14M99	S149902	Акуш пробл, опер сред/ур
A66.001	Сальпингэктомия односторонняя лапаротомическая	14M03	S140301	Внематочная беременность, опер с..
		14M04	S140401	Угроза прерыв берем с опер
		14M99	S149902	Акуш пробл, опер сред/ур
A66.002	Сальпингэктомия односторонняя с использованием видеоэндоскопических технологий	14M03	S140301	Внематочная беременность, опер с..
		14M04	S140401	Угроза прерыв берем с опер
		14M99	S149902	Акуш пробл, опер сред/ур
A66.003	Сальпингэктомия двусторонняя лапаротомическая	14M03	S140301	Внематочная беременность, опер с..
		14M04	S140401	Угроза прерыв берем с опер
		14M99	S149902	Акуш пробл, опер сред/ур
A66.004	Сальпингэктомия двусторонняя лапароскопическая	14M03	S140301	Внематочная беременность, опер с..
		14M04	S140401	Угроза прерыв берем с опер
		14M99	S149902	Акуш пробл, опер сред/ур
A66.005	Сальпингостомия лапаротомическая	14M03	S140301	Внематочная беременность, опер с..
		14M04	S140401	Угроза прерыв берем с опер
		14M99	S149902	Акуш пробл, опер сред/ур
A66.006	Сальпингостомия лапароскопическая	14M03	S140301	Внематочная беременность, опер с..
		14M04	S140401	Угроза прерыв берем с опер
		14M99	S149902	Акуш пробл, опер сред/ур
A66.007	Удаление из маточной трубы продуктов зачатия без сальпинготомии лапаротомическое	14M03	S140301	Внематочная беременность, опер с..
		14M04	S140401	Угроза прерыв берем с опер
		14M99	S149902	Акуш пробл, опер сред/ур
A66.008	Удаление из маточной трубы продуктов зачатия без сальпинготомии лапароскопическое	14M03	S140301	Внематочная беременность, опер с..
		14M04	S140401	Угроза прерыв берем с опер
		14M99	S149902	Акуш пробл, опер сред/ур
A66.009	Частичное удаление маточной трубы при трубной беременности	14M03	S140301	Внематочная беременность, опер с..
		14M04	S140401	Угроза прерыв берем с опер
		14M99	S149902	Акуш пробл, опер сред/ур
A66.010	Частичное удаление маточной трубы при трубной беременности лапароскопическое	14M03	S140301	Внематочная беременность, опер с..
		14M04	S140401	Угроза прерыв берем с опер
		14M99	S149902	Акуш пробл, опер сред/ур
A66.011	Сальпинголизис	14M03	S140301	Внематочная беременность, опер с..
		14M04	S140401	Угроза прерыв берем с опер
		14M99	S149902	Акуш пробл, опер сред/ур
A66.012	Сальпинголизис лапароскопический	14M03	S140301	Внематочная беременность, опер с..
		14M04	S140401	Угроза прерыв берем с опер
		14M99	S149902	Акуш пробл, опер сред/ур
A66.013	Фимбриопластика	14M03	S140301	Внематочная беременность, опер с..

A66.013	Фимбриопластика	14M04	S140401	Угроза прерыв берем с опер
		14M99	S149902	Акуш пробл, опер сред/ур
A66.014	Фимбриопластика лапароскопическая	14M03	S140301	Внематочная беременность, опер с..
		14M04	S140401	Угроза прерыв берем с опер
		14M99	S149902	Акуш пробл, опер сред/ур
A66.015	Другие восстановительные операции на маточной трубе	14M03	S140301	Внематочная беременность, опер с..
		14M04	S140401	Угроза прерыв берем с опер
		14M99	S149902	Акуш пробл, опер сред/ур
A66.016	Другие восстановительные операции на маточной трубе лапароскопические	14M03	S140301	Внематочная беременность, опер с..
		14M04	S140401	Угроза прерыв берем с опер
		14M99	S149902	Акуш пробл, опер сред/ур
A66.017	Стерилизация маточных труб	14M03	S140301	Внематочная беременность, опер с..
		14M04	S140401	Угроза прерыв берем с опер
		14M99	S149902	Акуш пробл, опер сред/ур
A66.018	Стерилизация маточных труб лапароскопическая	14M03	S140301	Внематочная беременность, опер с..
		14M04	S140401	Угроза прерыв берем с опер
		14M99	S149902	Акуш пробл, опер сред/ур
A66.019	Операция по поводу бесплодия на придатках матки	14M03	S140301	Внематочная беременность, опер с..
		14M04	S140401	Угроза прерыв берем с опер
		14M99	S149902	Акуш пробл, опер сред/ур
A67.001	Резекция шейки матки (включая удаление инородного тела)	14M03	S140302	Внематочная беременность, миним..
		14M04	S140401	Угроза прерыв берем с опер
		14M99	S149903	Акуш пробл, опер низк/ур
		БДК14	D14MD01	Акуш, берем, роды и послерод пер, ..
A67.002	Полипэктомия шейки матки	14M03	S140302	Внематочная беременность, миним..
		14M04	S140401	Угроза прерыв берем с опер
		14M99	S149903	Акуш пробл, опер низк/ур
		БДК14	D14MD01	Акуш, берем, роды и послерод пер, ..
A67.003	Хирургическое лечение заболеваний шейки матки с использованием различных энергий	14M03	S140302	Внематочная беременность, миним..
		14M04	S140401	Угроза прерыв берем с опер
		14M99	S149903	Акуш пробл, опер низк/ур
		БДК14	D14MD01	Акуш, берем, роды и послерод пер, ..
A67.004	Электродиатермоконизация шейки матки	14M03	S140302	Внематочная беременность, миним..
		14M04	S140401	Угроза прерыв берем с опер
		14M99	S149903	Акуш пробл, опер низк/ур
		БДК14	D14MD01	Акуш, берем, роды и послерод пер, ..
A67.005	Лазерная вапоризация шейки матки	14M03	S140302	Внематочная беременность, миним..
		14M04	S140401	Угроза прерыв берем с опер
		14M99	S149903	Акуш пробл, опер низк/ур
		БДК14	D14MD01	Акуш, берем, роды и послерод пер, ..
A67.006	Криодеструкция шейки матки	14M03	S140302	Внематочная беременность, миним..
		14M04	S140401	Угроза прерыв берем с опер
		14M99	S149903	Акуш пробл, опер низк/ур
		БДК14	D14MD01	Акуш, берем, роды и послерод пер, ..
A67.007	Ампутация шейки матки	14M03	S140301	Внематочная беременность, опер с..
		14M04	S140401	Угроза прерыв берем с опер
		14M99	S149902	Акуш пробл, опер сред/ур
A67.008	Зашивание разрыва шейки матки	14M03	S140301	Внематочная беременность, опер с..
		14M04	S140401	Угроза прерыв берем с опер
		14M99	S149902	Акуш пробл, опер сред/ур
A67.009	Пластика шейки матки	14M03	S140301	Внематочная беременность, опер с..
		14M04	S140401	Угроза прерыв берем с опер
		14M99	S149902	Акуш пробл, опер сред/ур
A67.010	Дилятация цервикального канала	14M03	S140302	Внематочная беременность, миним..
		14M04	S140401	Угроза прерыв берем с опер
		14M99	S149903	Акуш пробл, опер низк/ур
		БДК14	D14MD01	Акуш, берем, роды и послерод пер, ..
A68.001	Удаление инородного тела из полости матки	14M03	S140302	Внематочная беременность, миним..

A68.001	Удаление инородного тела из полости матки	14M04	S140401	Угроза прерыв берем с опер
		14M99	S149903	Акуш пробл, опер низк/ур
		БДК14	D14MD01	Акуш, берем, роды и послерод пер, ..
A68.002	Ушивание повреждения стенки матки при проникающем ранении или разрыве лапаротомическое	14M03	S140301	Внематочная беременность, опер с..
		14M04	S140401	Угроза прерыв берем с опер
		14M99	S149902	Акуш пробл, опер сред/ур
A68.003	Гистеротомия	14M03	S140301	Внематочная беременность, опер с..
		14M04	S140401	Угроза прерыв берем с опер
		14M99	S149902	Акуш пробл, опер сред/ур
A68.004	Лапароскопическая гистеротомия	14M03	S140301	Внематочная беременность, опер с..
		14M04	S140401	Угроза прерыв берем с опер
		14M99	S149902	Акуш пробл, опер сред/ур
A68.005	Миомэктомия	14M03	S140301	Внематочная беременность, опер с..
		14M04	S140401	Угроза прерыв берем с опер
		14M99	S149902	Акуш пробл, опер сред/ур
A68.006	Лапароскопическая миомэктомия	14M04	S140401	Угроза прерыв берем с опер
		14M99	S149901	Акуш пробл, опер выс/ур
A68.007	Лапароскопический миолизис	14M03	S140301	Внематочная беременность, опер с..
		14M04	S140401	Угроза прерыв берем с опер
		14M99	S149902	Акуш пробл, опер сред/ур
A68.008	Трансвагинальная миомэктомия	14M03	S140301	Внематочная беременность, опер с..
		14M04	S140401	Угроза прерыв берем с опер
		14M99	S149902	Акуш пробл, опер сред/ур
A68.009	Гистероскопическая миомэктомия	14M03	S140301	Внематочная беременность, опер с..
		14M04	S140401	Угроза прерыв берем с опер
		14M99	S149902	Акуш пробл, опер сред/ур
A68.010	Гистероскопическая миомэктомия электрохирургическая	14M03	S140301	Внематочная беременность, опер с..
		14M04	S140401	Угроза прерыв берем с опер
		14M99	S149902	Акуш пробл, опер сред/ур
A68.011	Гистероскопическое удаление пораженного участка (полип, миома)	14M03	S140301	Внематочная беременность, опер с..
		14M04	S140401	Угроза прерыв берем с опер
		14M99	S149902	Акуш пробл, опер сред/ур
A68.012	Пластика тела матки при аномалиях развития	14M03	S140301	Внематочная беременность, опер с..
		14M04	S140401	Угроза прерыв берем с опер
		14M99	S149902	Акуш пробл, опер сред/ур
A68.013	Удаление рудиментарного рога матки	14M03	S140301	Внематочная беременность, опер с..
		14M04	S140401	Угроза прерыв берем с опер
		14M99	S149902	Акуш пробл, опер сред/ур
A68.014	Удаление рудиментарного рога матки лапароскопическое	14M04	S140401	Угроза прерыв берем с опер
		14M99	S149901	Акуш пробл, опер выс/ур
A68.015	Гистероскопическое иссечение маточной перегородки	14M03	S140301	Внематочная беременность, опер с..
		14M04	S140401	Угроза прерыв берем с опер
		14M99	S149902	Акуш пробл, опер сред/ур
A68.016	Гистероскопическое рассечение внутриматочных синехий	14M03	S140301	Внематочная беременность, опер с..
		14M04	S140401	Угроза прерыв берем с опер
		14M99	S149902	Акуш пробл, опер сред/ур
A68.017	Надвлагалищная гистерэктомия	14M03	S140301	Внематочная беременность, опер с..
		14M04	S140401	Угроза прерыв берем с опер
		14M99	S149902	Акуш пробл, опер сред/ур
A68.018	Надвлагалищная гистерэктомия лапароскопическая	14M04	S140401	Угроза прерыв берем с опер
		14M99	S149901	Акуш пробл, опер выс/ур
A68.019	Надвлагалищная гистерэктомия с придатками	14M03	S140301	Внематочная беременность, опер с..
		14M04	S140401	Угроза прерыв берем с опер
		14M99	S149902	Акуш пробл, опер сред/ур
A68.020	Надвлагалищная гистерэктомия с придатками лапароскопическая	14M04	S140401	Угроза прерыв берем с опер
		14M99	S149901	Акуш пробл, опер выс/ур
A68.021	Тотальная гистерэктомия	14M03	S140301	Внематочная беременность, опер с..
		14M04	S140401	Угроза прерыв берем с опер

A68.021	Тотальная гистерэктомия	14M99	S149902	Акуш пробл, опер сред/ур
A68.022	Тотальная гистерэктомия лапароскопическая	14M04	S140401	Угроза прерыв берем с опер
		14M99	S149901	Акуш пробл, опер выс/ур
A68.023	Тотальная гистерэктомия с придатками	14M03	S140301	Внематочная беременность, опер с..
		14M04	S140401	Угроза прерыв берем с опер
		14M99	S149902	Акуш пробл, опер сред/ур
A68.024	Тотальная гистерэктомия с придатками лапароскопическая	14M04	S140401	Угроза прерыв берем с опер
		14M99	S149901	Акуш пробл, опер выс/ур
A68.025	Влагалищная гистерэктомия	14M04	S140401	Угроза прерыв берем с опер
		14M99	S149901	Акуш пробл, опер выс/ур
A68.026	Влагалищная гистерэктомия с лапароскопической ассистенцией	14M04	S140401	Угроза прерыв берем с опер
		14M99	S149901	Акуш пробл, опер выс/ур
A68.027	Влагалищная гистерэктомия с придатками	14M04	S140401	Угроза прерыв берем с опер
		14M99	S149901	Акуш пробл, опер выс/ур
A68.028	Влагалищная гистерэктомия с придатками с лапароскопической ассистенцией	14M04	S140401	Угроза прерыв берем с опер
		14M99	S149901	Акуш пробл, опер выс/ур
A68.029	Радикальная гистерэктомия (операция Вертгейма)	14M04	S140401	Угроза прерыв берем с опер
		14M99	S149901	Акуш пробл, опер выс/ур
A68.030	Лапароскопическая радикальная гистерэктоомия	14M04	S140401	Угроза прерыв берем с опер
		14M99	S149901	Акуш пробл, опер выс/ур
A68.031	Супрацервикальная гистерэктомия с придатками лапароскопическая	14M04	S140401	Угроза прерыв берем с опер
		14M99	S149901	Акуш пробл, опер выс/ур
A68.032	Влагалищная радикальная гистерэктомия	14M04	S140401	Угроза прерыв берем с опер
		14M99	S149901	Акуш пробл, опер выс/ур
A68.033	Кульдопластика по Мак Колл при абдоминальной гистерэктомии	14M03	S140301	Внематочная беременность, опер с..
		14M04	S140401	Угроза прерыв берем с опер
		14M99	S149902	Акуш пробл, опер сред/ур
A68.034	Кульдопластика по Мак Колл лапароскопическая	14M03	S140301	Внематочная беременность, опер с..
		14M04	S140401	Угроза прерыв берем с опер
		14M99	S149902	Акуш пробл, опер сред/ур
A68.035	Иссечение пораженного участка параметрия	14M03	S140301	Внематочная беременность, опер с..
		14M04	S140401	Угроза прерыв берем с опер
		14M99	S149902	Акуш пробл, опер сред/ур
A68.036	Иссечение пораженного участка параметрия лапароскопическое	14M03	S140301	Внематочная беременность, опер с..
		14M04	S140401	Угроза прерыв берем с опер
		14M99	S149902	Акуш пробл, опер сред/ур
A68.037	Лапароскопическое ушивание повреждения стенки матки	14M03	S140301	Внематочная беременность, опер с..
		14M04	S140401	Угроза прерыв берем с опер
		14M99	S149902	Акуш пробл, опер сред/ур
A68.038	Иссечение ретроцервикального эндометриоза	14M03	S140301	Внематочная беременность, опер с..
		14M04	S140401	Угроза прерыв берем с опер
		14M99	S149902	Акуш пробл, опер сред/ур
A68.039	Иссечение очагов эндометриоза	14M03	S140301	Внематочная беременность, опер с..
		14M04	S140401	Угроза прерыв берем с опер
		14M99	S149902	Акуш пробл, опер сред/ур
A68.040	Иссечение очагов эндометриоза с использованием видеоэндоскопических технологий	14M04	S140401	Угроза прерыв берем с опер
		14M99	S149901	Акуш пробл, опер выс/ур
A68.041	Лазерная деструкция очагов эндометриоза	14M03	S140301	Внематочная беременность, опер с..
		14M04	S140401	Угроза прерыв берем с опер
		14M99	S149902	Акуш пробл, опер сред/ур
A68.042	Вакуум-аспирация эндометрия	14M03	S140302	Внематочная беременность, миним..
		14M04	S140401	Угроза прерыв берем с опер
		14M99	S149903	Акуш пробл, опер низк/ур
		БДК14	D14MD01	Акуш, берем, роды и послерод пер, ..
A68.043	Абляция эндометрия	14M03	S140301	Внематочная беременность, опер с..
		14M04	S140401	Угроза прерыв берем с опер
		14M99	S149902	Акуш пробл, опер сред/ур
A68.044	Метропластика лапаротомическая	14M03	S140301	Внематочная беременность, опер с..

A68.044	Метропластика лапаротомическая	14M04	S140401	Угроза прерыв берем с опер
		14M99	S149902	Акуш пробл, опер сред/ур
A68.045	Метропластика лапароскопическая	14M04	S140401	Угроза прерыв берем с опер
		14M99	S149901	Акуш пробл, опер выс/ур
A69.001	Гистеропексия	14M03	S140301	Внематочная беременность, опер с..
		14M04	S140401	Угроза прерыв берем с опер
		14M99	S149902	Акуш пробл, опер сред/ур
A69.002	Лапароскопическая гистеропексия	14M03	S140301	Внематочная беременность, опер с..
		14M04	S140401	Угроза прерыв берем с опер
		14M99	S149902	Акуш пробл, опер сред/ур
A69.003	Восстановление маточного опорного аппарата	14M03	S140301	Внематочная беременность, опер с..
		14M04	S140401	Угроза прерыв берем с опер
		14M99	S149902	Акуш пробл, опер сред/ур
A69.004	Восстановление маточного опорного аппарата лапароскопическое	14M04	S140401	Угроза прерыв берем с опер
		14M99	S149901	Акуш пробл, опер выс/ур
A69.005	Хирургическая коррекция выворота матки	14M03	S140301	Внематочная беременность, опер с..
		14M04	S140401	Угроза прерыв берем с опер
		14M99	S149902	Акуш пробл, опер сред/ур
A70.001	Кольпотомия (включая дренирование Дугласова пространства)	14M03	S140302	Внематочная беременность, миним..
		14M04	S140401	Угроза прерыв берем с опер
		14M99	S149903	Акуш пробл, опер низк/ур
		БДК14	D14MD01	Акуш, берем, роды и послерод пер, ..
A70.002	Удаление инородного тела из влагалища	14M03	S140302	Внематочная беременность, миним..
		14M04	S140401	Угроза прерыв берем с опер
		14M99	S149903	Акуш пробл, опер низк/ур
		БДК14	D14MD01	Акуш, берем, роды и послерод пер, ..
A70.003	Удаление новообразования влагалища	14M03	S140301	Внематочная беременность, опер с..
		14M04	S140401	Угроза прерыв берем с опер
		14M99	S149902	Акуш пробл, опер сред/ур
A70.004	Удаление опухоли влагалища с реконструктивно-пластическим компонентом	14M03	S140301	Внематочная беременность, опер с..
		14M04	S140401	Угроза прерыв берем с опер
		14M99	S149902	Акуш пробл, опер сред/ур
A70.005	Локальное иссечение влагалища	14M03	S140301	Внематочная беременность, опер с..
		14M04	S140401	Угроза прерыв берем с опер
		14M99	S149902	Акуш пробл, опер сред/ур
A70.006	Иссечение перегородки влагалища	14M03	S140301	Внематочная беременность, опер с..
		14M04	S140401	Угроза прерыв берем с опер
		14M99	S149902	Акуш пробл, опер сред/ур
A70.007	Кольпоэктомия (вагиноэктомия)	14M03	S140301	Внематочная беременность, опер с..
		14M04	S140401	Угроза прерыв берем с опер
		14M99	S149902	Акуш пробл, опер сред/ур
A70.008	Ушивание разрыва влагалища, промежности	14M03	S140301	Внематочная беременность, опер с..
		14M04	S140401	Угроза прерыв берем с опер
		14M99	S149902	Акуш пробл, опер сред/ур
A70.009	Реконструкция влагалища	14M03	S140301	Внематочная беременность, опер с..
		14M04	S140401	Угроза прерыв берем с опер
		14M99	S149902	Акуш пробл, опер сред/ур
A70.010	Реконструкция влагалища сегментом кишки	14M04	S140401	Угроза прерыв берем с опер
		14M99	S149901	Акуш пробл, опер выс/ур
A70.011	Экстирпация большой железы преддверия влагалища	14M03	S140301	Внематочная беременность, опер с..
		14M04	S140401	Угроза прерыв берем с опер
		14M99	S149902	Акуш пробл, опер сред/ур
A70.012	Энуклеация кисты большой железы преддверия влагалища	14M03	S140301	Внематочная беременность, опер с..
		14M04	S140401	Угроза прерыв берем с опер
		14M99	S149902	Акуш пробл, опер сред/ур
A70.013	Передняя кольпоррафия (включая перинеоррафию)	14M03	S140301	Внематочная беременность, опер с..
		14M04	S140401	Угроза прерыв берем с опер
		14M99	S149902	Акуш пробл, опер сред/ур

A70.014	Задняя кольпоррафия (включая леваторопластику и перинеоррафию)	14M03	S140301	Внематочная беременность, опер с..
		14M04	S140401	Угроза прерыв берем с опер
		14M99	S149902	Акуш пробл, опер сред/ур
A70.015	Операции при опущении стенок матки и влагалища	14M03	S140301	Внематочная беременность, опер с..
		14M04	S140401	Угроза прерыв берем с опер
		14M99	S149902	Акуш пробл, опер сред/ур
A70.016	Манчестерская операция	14M03	S140301	Внематочная беременность, опер с..
		14M04	S140401	Угроза прерыв берем с опер
		14M99	S149902	Акуш пробл, опер сред/ур
A70.017	Кольпоперинеоррафия с влагалищной гистерэктомией	14M04	S140401	Угроза прерыв берем с опер
		14M99	S149901	Акуш пробл, опер выс/ур
A70.018	Кульдопластика по Мак Колл при влагалищной гистерэктомии	14M03	S140301	Внематочная беременность, опер с..
		14M04	S140401	Угроза прерыв берем с опер
		14M99	S149902	Акуш пробл, опер сред/ур
A70.019	Операции при опущении задней стенки влагалища	14M03	S140301	Внематочная беременность, опер с..
		14M04	S140401	Угроза прерыв берем с опер
		14M99	S149902	Акуш пробл, опер сред/ур
A70.020	Операции при опущении передней стенки влагалища	14M03	S140301	Внематочная беременность, опер с..
		14M04	S140401	Угроза прерыв берем с опер
		14M99	S149902	Акуш пробл, опер сред/ур
A70.021	Кольпоклейзис	14M03	S140301	Внематочная беременность, опер с..
		14M04	S140401	Угроза прерыв берем с опер
		14M99	S149902	Акуш пробл, опер сред/ур
A70.022	Влагалищное устранение энтероцеле	14M03	S140301	Внематочная беременность, опер с..
		14M04	S140401	Угроза прерыв берем с опер
		14M99	S149902	Акуш пробл, опер сред/ур
A70.023	Лапароскопическое устранение энтероцеле	14M03	S140301	Внематочная беременность, опер с..
		14M04	S140401	Угроза прерыв берем с опер
		14M99	S149902	Акуш пробл, опер сред/ур
A70.024	Промонтопексия лапаротомическая	14M04	S140401	Угроза прерыв берем с опер
		14M99	S149901	Акуш пробл, опер выс/ур
A70.025	Промонтопексия лапароскопическая	14M04	S140401	Угроза прерыв берем с опер
		14M99	S149901	Акуш пробл, опер выс/ур
A70.026	Гименорафия	14M03	S140302	Внематочная беременность, миним..
		14M04	S140401	Угроза прерыв берем с опер
		14M99	S149903	Акуш пробл, опер низк/ур
		БДК14	D14MD01	Акуш, берем, роды и послерод пер, ..
A70.027	Рассечение девственной плевы	14M03	S140302	Внематочная беременность, миним..
		14M04	S140401	Угроза прерыв берем с опер
		14M99	S149903	Акуш пробл, опер низк/ур
		БДК14	D14MD01	Акуш, берем, роды и послерод пер, ..
A71.001	Рассечение синехий малых половых губ	14M03	S140302	Внематочная беременность, миним..
		14M04	S140401	Угроза прерыв берем с опер
		14M99	S149903	Акуш пробл, опер низк/ур
		БДК14	D14MD01	Акуш, берем, роды и послерод пер, ..
A71.002	Удаление новообразования вульвы	14M03	S140302	Внематочная беременность, миним..
		14M04	S140401	Угроза прерыв берем с опер
		14M99	S149903	Акуш пробл, опер низк/ур
		БДК14	D14MD01	Акуш, берем, роды и послерод пер, ..
A71.003	Марсупиализация абсцесса или кисты бартолиновой железы	14M03	S140301	Внематочная беременность, опер с..
		14M04	S140401	Угроза прерыв берем с опер
		14M99	S149902	Акуш пробл, опер сред/ур
A71.004	Энуклеация кисты бартолиновой железы	14M03	S140301	Внематочная беременность, опер с..
		14M04	S140401	Угроза прерыв берем с опер
		14M99	S149902	Акуш пробл, опер сред/ур
A71.005	Резекция малых половых губ	14M03	S140302	Внематочная беременность, миним..
		14M04	S140401	Угроза прерыв берем с опер
		14M99	S149903	Акуш пробл, опер низк/ур

A71.005	Резекция малых половых губ	БДК14	D14MD01	Акуш, берем, роды и послерод пер, ..
A71.006	Пластика больших половых губ	14M03	S140301	Внематочная беременность, опер с..
		14M04	S140401	Угроза прерыв берем с опер
		14M99	S149902	Акуш пробл, опер сред/ур
A71.007	Пластика малых половых губ	14M03	S140301	Внематочная беременность, опер с..
		14M04	S140401	Угроза прерыв берем с опер
		14M99	S149902	Акуш пробл, опер сред/ур
A71.008	Феминизирующая пластика наружных гениталий	14M03	S140301	Внематочная беременность, опер с..
		14M04	S140401	Угроза прерыв берем с опер
		14M99	S149902	Акуш пробл, опер сред/ур
A71.009	Удаление новообразования малой половой губы	14M03	S140302	Внематочная беременность, миним..
		14M04	S140401	Угроза прерыв берем с опер
		14M99	S149903	Акуш пробл, опер низк/ур
		БДК14	D14MD01	Акуш, берем, роды и послерод пер, ..
A71.010	Операции на клиторе	14M03	S140301	Внематочная беременность, опер с..
		14M04	S140401	Угроза прерыв берем с опер
		14M99	S149902	Акуш пробл, опер сред/ур
A71.011	Ушивание разрыва вульвы	14M03	S140302	Внематочная беременность, миним..
		14M04	S140401	Угроза прерыв берем с опер
		14M99	S149903	Акуш пробл, опер низк/ур
		БДК14	D14MD01	Акуш, берем, роды и послерод пер, ..
A71.012	Вульвэктомия	14M03	S140301	Внематочная беременность, опер с..
		14M04	S140401	Угроза прерыв берем с опер
		14M99	S149902	Акуш пробл, опер сред/ур
A71.013	Гемивульвэктомия	14M03	S140301	Внематочная беременность, опер с..
		14M04	S140401	Угроза прерыв берем с опер
		14M99	S149902	Акуш пробл, опер сред/ур
A71.014	Восстановление вульвы и промежности	14M03	S140301	Внематочная беременность, опер с..
		14M04	S140401	Угроза прерыв берем с опер
		14M99	S149902	Акуш пробл, опер сред/ур
A71.015	Перинеовагинальный лифтинг при неосложненном пролапсе гениталий	14M03	S140301	Внематочная беременность, опер с..
		14M04	S140401	Угроза прерыв берем с опер
		14M99	S149902	Акуш пробл, опер сред/ур
A72.001	Иссечение гематомы женских половых органов	14M03	S140301	Внематочная беременность, опер с..
		14M04	S140401	Угроза прерыв берем с опер
		14M99	S149902	Акуш пробл, опер сред/ур
A72.002	Дренирование абсцесса женских половых органов	14M03	S140302	Внематочная беременность, миним..
		14M04	S140401	Угроза прерыв берем с опер
		14M99	S149903	Акуш пробл, опер низк/ур
		БДК14	D14MD01	Акуш, берем, роды и послерод пер, ..
A72.003	Рассечение и иссечение спаек женских половых органов	14M03	S140301	Внематочная беременность, опер с..
		14M04	S140401	Угроза прерыв берем с опер
		14M99	S149902	Акуш пробл, опер сред/ур
A72.004	Рассечение и иссечение спаек женских половых органов лапароскопическое	14M03	S140301	Внематочная беременность, опер с..
		14M04	S140401	Угроза прерыв берем с опер
		14M99	S149902	Акуш пробл, опер сред/ур
A72.005	Иссечение и закрытие свища женских половых органов	14M04	S140401	Угроза прерыв берем с опер
		14M99	S149901	Акуш пробл, опер выс/ур
A72.006	Иссечение пузырно-влагалищного свища	14M04	S140401	Угроза прерыв берем с опер
		14M99	S149901	Акуш пробл, опер выс/ур
A72.007	Иссечение пузырно-маточного свища	14M04	S140401	Угроза прерыв берем с опер
		14M99	S149901	Акуш пробл, опер выс/ур
A72.008	Рассечение спаек, вскрытие и опорожнение серозоцеле	14M03	S140301	Внематочная беременность, опер с..
		14M04	S140401	Угроза прерыв берем с опер
		14M99	S149902	Акуш пробл, опер сред/ур
A72.009	Иссечение ретроцервикального эндометриоза	14M03	S140301	Внематочная беременность, опер с..
		14M04	S140401	Угроза прерыв берем с опер
		14M99	S149902	Акуш пробл, опер сред/ур

A72.010	Резекция ректо-сигмоидного отдела кишки при гинекологической патологии	14M04	S140401	Угроза прерыв берем с опер
		14M99	S149901	Акуш пробл, опер выс/ур
A72.011	Резекция мочевого пузыря при гинекологической патологии	14M04	S140401	Угроза прерыв берем с опер
		14M99	S149901	Акуш пробл, опер выс/ур
A72.012	Резекция мочеточника при гинекологической патологии	14M04	S140401	Угроза прерыв берем с опер
		14M99	S149901	Акуш пробл, опер выс/ур
A72.013	Резекция большого сальника при гинекологической патологии	14M03	S140301	Внематочная беременность, опер с..
		14M04	S140401	Угроза прерыв берем с опер
		14M99	S149902	Акуш пробл, опер сред/ур
A73.001	Амниоредукция	14M03	S140301	Внематочная беременность, опер с..
		14M04	S140401	Угроза прерыв берем с опер
		14M99	S149902	Акуш пробл, опер сред/ур
A73.002	Амниотомия	14M03	S140302	Внематочная беременность, миним..
		14M04	S140401	Угроза прерыв берем с опер
		14M99	S149903	Акуш пробл, опер низк/ур
		БДК14	D14MD01	Акуш, берем, роды и послерод пер, ..
A73.003	Цервикальный серкляж беременной матки трансвагинальный	14M03	S140301	Внематочная беременность, опер с..
		14M04	S140401	Угроза прерыв берем с опер
		14M99	S149902	Акуш пробл, опер сред/ур
A73.004	Цервикальный серкляж беременной матки лапароскопический	14M04	S140401	Угроза прерыв берем с опер
		14M99	S149901	Акуш пробл, опер выс/ур
A73.005	Удаление цервикального серкляжа перед родоразрешением	14M03	S140302	Внематочная беременность, миним..
		14M04	S140401	Угроза прерыв берем с опер
		14M99	S149903	Акуш пробл, опер низк/ур
		БДК14	D14MD01	Акуш, берем, роды и послерод пер, ..
A73.006	Рассечение шейки в родах	14M03	S140302	Внематочная беременность, миним..
		14M04	S140401	Угроза прерыв берем с опер
		14M99	S149903	Акуш пробл, опер низк/ур
		БДК14	D14MD01	Акуш, берем, роды и послерод пер, ..
A73.007	Эпизиорафия	14M03	S140302	Внематочная беременность, миним..
		14M04	S140401	Угроза прерыв берем с опер
		14M99	S149903	Акуш пробл, опер низк/ур
		БДК14	D14MD01	Акуш, берем, роды и послерод пер, ..
A73.008	Разрез промежности (эпизиотомия)	14M03	S140302	Внематочная беременность, миним..
		14M04	S140401	Угроза прерыв берем с опер
		14M99	S149903	Акуш пробл, опер низк/ур
		БДК14	D14MD01	Акуш, берем, роды и послерод пер, ..
A73.009	Наложение акушерских щипцов	14M03	S140301	Внематочная беременность, опер с..
		14M04	S140401	Угроза прерыв берем с опер
		14M99	S149902	Акуш пробл, опер сред/ур
A73.010	Вакуум-экстракция плода	14M03	S140301	Внематочная беременность, опер с..
		14M04	S140401	Угроза прерыв берем с опер
		14M99	S149902	Акуш пробл, опер сред/ур
A73.011	Экстракция плода за тазовый конец	14M03	S140301	Внематочная беременность, опер с..
		14M04	S140401	Угроза прерыв берем с опер
		14M99	S149902	Акуш пробл, опер сред/ур
A73.012	Плодоразрушающая операция	14M03	S140301	Внематочная беременность, опер с..
		14M04	S140401	Угроза прерыв берем с опер
		14M99	S149902	Акуш пробл, опер сред/ур
A73.013	Ручное пособие при тазовом предлежании плода (по Цовьянову)	14M03	S140302	Внематочная беременность, миним..
		14M04	S140401	Угроза прерыв берем с опер
		14M99	S149903	Акуш пробл, опер низк/ур
		БДК14	D14MD01	Акуш, берем, роды и послерод пер, ..
A73.014	Поворот плода за ножку	14M03	S140301	Внематочная беременность, опер с..
		14M04	S140401	Угроза прерыв берем с опер
		14M99	S149902	Акуш пробл, опер сред/ур
A73.015	Классическое ручное пособие при тазовом предлежании плода	14M03	S140302	Внематочная беременность, миним..
		14M04	S140401	Угроза прерыв берем с опер

A73.015	Классическое ручное пособие при тазовом предлежании плода	14M99	S149903	Акуш пробл, опер низк/ур
		БДК14	D14MD01	Акуш, берем, роды и послерод пер, ..
A73.016	Ручное отделение плаценты и выделение последа	14M03	S140302	Внематочная беременность, миним..
		14M04	S140401	Угроза прерыв берем с опер
		14M99	S149903	Акуш пробл, опер низк/ур
		БДК14	D14MD01	Акуш, берем, роды и послерод пер, ..
A73.017	Аспирационный кюретаж после родов или аборта (включая расширение цервикального канала)	14M03	S140302	Внематочная беременность, миним..
		14M04	S140401	Угроза прерыв берем с опер
		14M99	S149903	Акуш пробл, опер низк/ур
		БДК14	D14MD01	Акуш, берем, роды и послерод пер, ..
A73.018	Кюретаж полости матки после родов или аборта (включая расширение цервикального канала)	14M03	S140302	Внематочная беременность, миним..
		14M04	S140401	Угроза прерыв берем с опер
		14M99	S149903	Акуш пробл, опер низк/ур
		БДК14	D14MD01	Акуш, берем, роды и послерод пер, ..
A73.019	Вакуумная аспирация продуктов зачатия (включая расширение цервикального канала)	14M03	S140302	Внематочная беременность, миним..
		14M04	S140401	Угроза прерыв берем с опер
		14M99	S149903	Акуш пробл, опер низк/ур
		БДК14	D14MD01	Акуш, берем, роды и послерод пер, ..
A73.020	Эвакуация продуктов зачатия и кюретаж полости матки (включая расширение цервикального канала)	14M03	S140302	Внематочная беременность, миним..
		14M04	S140401	Угроза прерыв берем с опер
		14M99	S149903	Акуш пробл, опер низк/ур
		БДК14	D14MD01	Акуш, берем, роды и послерод пер, ..
A73.021	Ушивание акушерского разрыва матки	14M03	S140301	Внематочная беременность, опер с..
		14M04	S140401	Угроза прерыв берем с опер
		14M99	S149902	Акуш пробл, опер сред/ур
A73.022	Ушивание акушерского разрыва шейки матки	14M03	S140302	Внематочная беременность, миним..
		14M04	S140401	Угроза прерыв берем с опер
		14M99	S149903	Акуш пробл, опер низк/ур
		БДК14	D14MD01	Акуш, берем, роды и послерод пер, ..
A73.023	Ушивание акушерского разрыва влагалища	14M03	S140302	Внематочная беременность, миним..
		14M04	S140401	Угроза прерыв берем с опер
		14M99	S149903	Акуш пробл, опер низк/ур
		БДК14	D14MD01	Акуш, берем, роды и послерод пер, ..
A73.024	Ушивание акушерского разрыва вульвы	14M03	S140302	Внематочная беременность, миним..
		14M04	S140401	Угроза прерыв берем с опер
		14M99	S149903	Акуш пробл, опер низк/ур
		БДК14	D14MD01	Акуш, берем, роды и послерод пер, ..
A73.025	Ушивание акушерского разрыва промежности I-II ст	14M03	S140302	Внематочная беременность, миним..
		14M04	S140401	Угроза прерыв берем с опер
		14M99	S149903	Акуш пробл, опер низк/ур
		БДК14	D14MD01	Акуш, берем, роды и послерод пер, ..
A73.026	Ушивание акушерского разрыва промежности III-IV ст.	14M03	S140301	Внематочная беременность, опер с..
		14M04	S140401	Угроза прерыв берем с опер
		14M99	S149902	Акуш пробл, опер сред/ур
A73.027	Хирургическая коррекция выворота матки после родов	14M03	S140301	Внематочная беременность, опер с..
		14M04	S140401	Угроза прерыв берем с опер
		14M99	S149902	Акуш пробл, опер сред/ур
A74.001	Кесарево сечение в нижнем маточном сегменте	14M03	S140301	Внематочная беременность, опер с..
		14M04	S140401	Угроза прерыв берем с опер
		14M99	S149902	Акуш пробл, опер сред/ур
A74.002	Корпоральное кесарево сечение	14M03	S140301	Внематочная беременность, опер с..
		14M04	S140401	Угроза прерыв берем с опер
		14M99	S149902	Акуш пробл, опер сред/ур
A74.003	Донное кесарево сечение	14M03	S140301	Внематочная беременность, опер с..
		14M04	S140401	Угроза прерыв берем с опер
		14M99	S149902	Акуш пробл, опер сред/ур
A74.004	Кесарево сечение с последующей субтотальной гистерэктомией	14M04	S140401	Угроза прерыв берем с опер
		14M99	S149901	Акуш пробл, опер выс/ур

A74.005	Кесарево сечение с последующей тотальной гистерэктомией	14M04	S140401	Угроза прерыв берем с опер
		14M99	S149901	Акуш пробл, опер выс/ур
A74.006	Гистеротомия в целях прерывания беременности (Малое кесарево сечение)	14M03	S140301	Внематочная беременность, опер с..
		14M04	S140401	Угроза прерыв берем с опер
		14M99	S149902	Акуш пробл, опер сред/ур
A75.001	Перевязка маточных артерий	14M03	S140301	Внематочная беременность, опер с..
		14M04	S140401	Угроза прерыв берем с опер
		14M99	S149902	Акуш пробл, опер сред/ур
A75.002	Наложение гемостатических компрессионных швов (B-Lynch)	14M03	S140301	Внематочная беременность, опер с..
		14M04	S140401	Угроза прерыв берем с опер
		14M99	S149902	Акуш пробл, опер сред/ур
A75.003	Наложение клемм по Бакшееву	14M03	S140302	Внематочная беременность, миним..
		14M04	S140401	Угроза прерыв берем с опер
		14M99	S149903	Акуш пробл, опер низк/ур
		БДК14	D14MD01	Акуш, берем, роды и послерод пер, ..
A75.004	Наложение клемм по Генкелю-Тиканадзе	14M03	S140302	Внематочная беременность, миним..
		14M04	S140401	Угроза прерыв берем с опер
		14M99	S149903	Акуш пробл, опер низк/ур
		БДК14	D14MD01	Акуш, берем, роды и послерод пер, ..
A75.005	Установка внутриматочного баллона	14M03	S140302	Внематочная беременность, миним..
		14M04	S140401	Угроза прерыв берем с опер
		14M99	S149903	Акуш пробл, опер низк/ур
		БДК14	D14MD01	Акуш, берем, роды и послерод пер, ..
A75.006	Иссечение рудиметарного рога при корнуальной беременности	14M03	S140301	Внематочная беременность, опер с..
		14M04	S140401	Угроза прерыв берем с опер
		14M99	S149902	Акуш пробл, опер сред/ур
A75.007	Гистероскопическое удаление ВМС из беременной матки	14M03	S140301	Внематочная беременность, опер с..
		14M04	S140401	Угроза прерыв берем с опер
		14M99	S149902	Акуш пробл, опер сред/ур
A75.008	Операции при брюшной беременности	14M03	S140301	Внематочная беременность, опер с..
		14M04	S140401	Угроза прерыв берем с опер
		14M99	S149902	Акуш пробл, опер сред/ур
A75.009	Удаление ВМС	14M03	S140302	Внематочная беременность, миним..
		14M04	S140401	Угроза прерыв берем с опер
		14M99	S149903	Акуш пробл, опер низк/ур
		БДК14	D14MD01	Акуш, берем, роды и послерод пер, ..
B54.001	Биопсия брюшины	14M03	S140302	Внематочная беременность, миним..
		БДК14	D14MD01	Акуш, берем, роды и послерод пер, ..
B65.001	Биопсия яичника	14M03	S140302	Внематочная беременность, миним..
		14M04	S140401	Угроза прерыв берем с опер
		14M99	S149903	Акуш пробл, опер низк/ур
		БДК14	D14MD01	Акуш, берем, роды и послерод пер, ..
B65.002	Биопсия яичника под контролем ультразвукового исследования	14M03	S140302	Внематочная беременность, миним..
		14M04	S140401	Угроза прерыв берем с опер
		14M99	S149903	Акуш пробл, опер низк/ур
		БДК14	D14MD01	Акуш, берем, роды и послерод пер, ..
B65.003	Пункция кисты яичника и аспирация экссудата	14M03	S140302	Внематочная беременность, миним..
		14M04	S140401	Угроза прерыв берем с опер
		14M99	S149903	Акуш пробл, опер низк/ур
		БДК14	D14MD01	Акуш, берем, роды и послерод пер, ..
B66.001	Биопсия маточной трубы	14M03	S140302	Внематочная беременность, миним..
		14M04	S140401	Угроза прерыв берем с опер
		14M99	S149903	Акуш пробл, опер низк/ур
		БДК14	D14MD01	Акуш, берем, роды и послерод пер, ..
B67.001	Кюретаж цервикального канала	14M03	S140302	Внематочная беременность, миним..
		14M04	S140401	Угроза прерыв берем с опер
		14M99	S149903	Акуш пробл, опер низк/ур
		БДК14	D14MD01	Акуш, берем, роды и послерод пер, ..

B67.002	Биопсия шейки матки	14M03	S140302	Внематочная беременность, миним..
		14M04	S140401	Угроза прерыв берем с опер
		14M99	S149903	Акуш пробл, опер низк/ур
		БДК14	D14MD01	Акуш, берем, роды и послерод пер, ..
B67.003	Биопсия матки	14M03	S140302	Внематочная беременность, миним..
		14M04	S140401	Угроза прерыв берем с опер
		14M99	S149903	Акуш пробл, опер низк/ур
		БДК14	D14MD01	Акуш, берем, роды и послерод пер, ..
B68.001	Зондирование матки	14M03	S140302	Внематочная беременность, миним..
		14M04	S140401	Угроза прерыв берем с опер
		14M99	S149903	Акуш пробл, опер низк/ур
		БДК14	D14MD01	Акуш, берем, роды и послерод пер, ..
B68.002	Кюретаж цервикального канала и полости матки (включая дилятацию цервикального канала)	14M03	S140302	Внематочная беременность, миним..
		14M04	S140401	Угроза прерыв берем с опер
		14M99	S149903	Акуш пробл, опер низк/ур
		БДК14	D14MD01	Акуш, берем, роды и послерод пер, ..
B70.001	Биопсия влагалища	14M03	S140302	Внематочная беременность, миним..
		14M04	S140401	Угроза прерыв берем с опер
		14M99	S149903	Акуш пробл, опер низк/ур
		БДК14	D14MD01	Акуш, берем, роды и послерод пер, ..
B70.002	Пункция заднего свода влагалища	14M03	S140302	Внематочная беременность, миним..
		14M04	S140401	Угроза прерыв берем с опер
		14M99	S149903	Акуш пробл, опер низк/ур
		БДК14	D14MD01	Акуш, берем, роды и послерод пер, ..
B70.003	Тампонирование лечебное влагалища	14M03	S140302	Внематочная беременность, миним..
		14M04	S140401	Угроза прерыв берем с опер
		14M99	S149903	Акуш пробл, опер низк/ур
		БДК14	D14MD01	Акуш, берем, роды и послерод пер, ..
B70.004	Введение, удаление влагалищного поддерживающего кольца (пессария)	14M03	S140302	Внематочная беременность, миним..
		14M04	S140401	Угроза прерыв берем с опер
		14M99	S149903	Акуш пробл, опер низк/ур
		БДК14	D14MD01	Акуш, берем, роды и послерод пер, ..
B71.001	Биопсия вульвы	14M03	S140302	Внематочная беременность, миним..
		14M04	S140401	Угроза прерыв берем с опер
		14M99	S149903	Акуш пробл, опер низк/ур
		БДК14	D14MD01	Акуш, берем, роды и послерод пер, ..
B72.001	Биопсия промежности	14M03	S140302	Внематочная беременность, миним..
		14M04	S140401	Угроза прерыв берем с опер
		14M99	S149903	Акуш пробл, опер низк/ур
		БДК14	D14MD01	Акуш, берем, роды и послерод пер, ..
B73.001	Амниоцентез	14M03	S140302	Внематочная беременность, миним..
		14M04	S140401	Угроза прерыв берем с опер
		14M99	S149903	Акуш пробл, опер низк/ур
		БДК14	D14MD01	Акуш, берем, роды и послерод пер, ..
B73.002	Амниоцентез трансвагинальный	14M03	S140302	Внематочная беременность, миним..
		14M04	S140401	Угроза прерыв берем с опер
		14M99	S149903	Акуш пробл, опер низк/ур
		БДК14	D14MD01	Акуш, берем, роды и послерод пер, ..
B73.004	Введение акушерского разгружающего поддерживающего кольца (пессария)	14M03	S140302	Внематочная беременность, миним..
		14M04	S140401	Угроза прерыв берем с опер
		14M99	S149903	Акуш пробл, опер низк/ур
		БДК14	D14MD01	Акуш, берем, роды и послерод пер, ..
B73.005	Извлечение акушерского разгружающего поддерживающего кольца (пессария)	14M03	S140302	Внематочная беременность, миним..
		14M04	S140401	Угроза прерыв берем с опер
		14M99	S149903	Акуш пробл, опер низк/ур
		БДК14	D14MD01	Акуш, берем, роды и послерод пер, ..
B74.001	Экстракорпоральное оплодотворение, культивирование и внутриматочное введение	14M03	S140302	Внематочная беременность, миним..
		14M04	S140401	Угроза прерыв берем с опер

B74.001	Экстракорпоральное оплодотворение, культивирование и внутриматочное введение эмбриона	14M99	S149903	Акуш пробл, опер низк/ур
		БДК14	D14MD01	Акуш, берем, роды и послерод пер, ..
B74.002	Получение яйцеклетки	14M03	S140302	Внематочная беременность, миним..
		14M04	S140401	Угроза прерыв берем с опер
		14M99	S149903	Акуш пробл, опер низк/ур
		БДК14	D14MD01	Акуш, берем, роды и послерод пер, ..
B74.003	Экстракорпоральное оплодотворение ооцитов	14M03	S140302	Внематочная беременность, миним..
		14M04	S140401	Угроза прерыв берем с опер
		14M99	S149903	Акуш пробл, опер низк/ур
		БДК14	D14MD01	Акуш, берем, роды и послерод пер, ..
B74.004	Культивирование эмбриона	14M03	S140302	Внематочная беременность, миним..
		14M04	S140401	Угроза прерыв берем с опер
		14M99	S149903	Акуш пробл, опер низк/ур
		БДК14	D14MD01	Акуш, берем, роды и послерод пер, ..
B74.005	Вспомогательный хетчинг (рассечение блестящей оболочки) эмбриона	14M03	S140302	Внематочная беременность, миним..
		14M04	S140401	Угроза прерыв берем с опер
		14M99	S149903	Акуш пробл, опер низк/ур
		БДК14	D14MD01	Акуш, берем, роды и послерод пер, ..
B75.001	Внутриматочное введение эмбриона	14M03	S140302	Внематочная беременность, миним..
		14M04	S140401	Угроза прерыв берем с опер
		14M99	S149903	Акуш пробл, опер низк/ур
		БДК14	D14MD01	Акуш, берем, роды и послерод пер, ..
B75.002	Внутриматочное введение криоконсервированного эмбриона	14M03	S140302	Внематочная беременность, миним..
		14M04	S140401	Угроза прерыв берем с опер
		14M99	S149903	Акуш пробл, опер низк/ур
		БДК14	D14MD01	Акуш, берем, роды и послерод пер, ..
B75.003	Криоконсервация эмбрионов	14M03	S140302	Внематочная беременность, миним..
		14M04	S140401	Угроза прерыв берем с опер
		14M99	S149903	Акуш пробл, опер низк/ур
		БДК14	D14MD01	Акуш, берем, роды и послерод пер, ..
B75.004	Криоконсервация гамет (ооцитов, сперматозоидов)	14M03	S140302	Внематочная беременность, миним..
		14M04	S140401	Угроза прерыв берем с опер
		14M99	S149903	Акуш пробл, опер низк/ур
		БДК14	D14MD01	Акуш, берем, роды и послерод пер, ..
B75.005	Криоконсервация яичниковой ткани	14M03	S140302	Внематочная беременность, миним..
		14M04	S140401	Угроза прерыв берем с опер
		14M99	S149903	Акуш пробл, опер низк/ур
		БДК14	D14MD01	Акуш, берем, роды и послерод пер, ..
B75.006	Внутриматочное введение спермы мужа (партнера)	14M03	S140302	Внематочная беременность, миним..
		14M04	S140401	Угроза прерыв берем с опер
		14M99	S149903	Акуш пробл, опер низк/ур
		БДК14	D14MD01	Акуш, берем, роды и послерод пер, ..
B75.007	Внутриматочное введение спермы донора	14M03	S140302	Внематочная беременность, миним..
		14M04	S140401	Угроза прерыв берем с опер
		14M99	S149903	Акуш пробл, опер низк/ур
		БДК14	D14MD01	Акуш, берем, роды и послерод пер, ..
B75.008	Аспирация ооцитов из фолликула с использованием видеоэндоскопических технологий	14M03	S140302	Внематочная беременность, миним..
		14M04	S140401	Угроза прерыв берем с опер
		14M99	S149903	Акуш пробл, опер низк/ур
		БДК14	D14MD01	Акуш, берем, роды и послерод пер, ..
B75.009	Биопсия хориона	14M03	S140302	Внематочная беременность, миним..
		14M04	S140401	Угроза прерыв берем с опер
		14M99	S149903	Акуш пробл, опер низк/ур
		БДК14	D14MD01	Акуш, берем, роды и послерод пер, ..
B75.010	Биопсия эмбриона	14M03	S140302	Внематочная беременность, миним..
		14M04	S140401	Угроза прерыв берем с опер
		14M99	S149903	Акуш пробл, опер низк/ур
		БДК14	D14MD01	Акуш, берем, роды и послерод пер, ..

4.15. БДК 15 «Новорожденные и других новорожденных с условиями, происходящих в перинатальном периоде»

Базовая диагностическая категория: 15

I.	Код Дк	Диагностическая Категория	Групп КЗГ	Кодов МКБ 10	Хир. (S)	Тер. (T)	Хир. (B), кратк осрочные	Тер. (A), кратк осрочные
1	15M02	Нормальный новорожденный	1	18	0	1	0	0
2	15M99	Другие состояния новорожденных	7	365	1	6	0	0
3	БДК15	Все диагнозы БДК	2	311	0	0	1	1
Grand Total			10	394	1	7	1	1

Паспорта КЗГ, входящих в БДК «Новорожденные и других новорожденных с условиями, происходящих в перинатальном периоде»

Код Кзг	Название	Название Короткое
D15MD01	Новорожденные в перинатальном периоде, оказание экстренной помощи до суток с проведением операции	Новорожд в перинат пер, до сут, опер

Код БДК	Базовая Диагностичекая Категория
15	Новорожденные и других новорожденных с условиями, происходящих в перинатально..

Код ДК	Диагностическая Категория
БДК15	Все диагнозы БДК

Раздел КЗГ
Краткосрочное пребывание, Хирургия (D)

Вторичные классификационные критерии

Коды групп операций	Осложнения	Возраст (дней)	Статус при выписке	Реанимация
			до 24 часов	
Вес ребенка	Свойство диагноза	Тромболит. терапия	Дней госпит.	ТБ

Группы операций, входящих в КЗГ (для хирургических групп)

Ур. сложности	Наименование уровня сложности
*S01	Все операции первого уровня сложности

Код Кзг	Название	Название Короткое
T159906	Другие состояния новорожденных	Др состояния новорожд

Код БДК	Базовая Диагностичекая Категория
15	Новорожденные и других новорожденных с условиями, происходящих в перинатально..

Код ДК	Диагностическая Категория
15M99	Другие состояния новорожденных

Раздел КЗГ

Терапевтический раздел (Т)

Вторичные классификационные критерии

Коды групп операций	Осложнения	Возраст (дней)	Статус при выписке	Реанимация
Вес ребенка	Свойство диагноза	Тромболит. терапия	Дней госпит.	ТБ

Группы операций, входящих в КЗГ (для хирургических групп)

Код Кзг	Название	Название Короткое
T159905	Другие состояния новорожденных, вес 1000-1500 грамм	Др состояния новорожд, вес 1000-1500 грамм

348

Код БДК	Базовая Диагностичекая Категория
15	Новорожденные и других новорожденных с условиями, происходящих в перинатально..

Код ДК	Диагностическая Категория
15M99	Другие состояния новорожденных

Раздел КЗГ
Терапевтический раздел (T)

Вторичные классификационные критерии

Коды групп операций	Осложнения	Возраст (дней)	Статус при выписке	Реанимация
1499				
Вес ребенка	Свойство диагноза	Тромболит. терапия	Дней госпит.	ТБ

Группы операций, входящих в КЗГ (для хирургических групп)

Код Кзг	Название	Название Короткое
T159904	Другие состояния новорожденных, тяжелые состояния	Др состояния новорожд, тяжелые состояния

Код БДК	Базовая Диагностичекая Категория
15	Новорожденные и других новорожденных с условиями, происходящих в перинатально..

Код ДК	Диагностическая Категория
15M99	Другие состояния новорожденных

Раздел КЗГ

Терапевтический раздел (T)

Вторичные классификационные критерии

Коды групп операций	Осложнения	Возраст (дней)	Статус при выписке	Реанимация
	тяжелые состояния новор			
Вес ребенка	Свойство диагноза	Тромболит. терапия	Дней госпит.	ТБ

Группы операций, входящих в КЗГ (для хирургических групп)

Код Кзг	Название	Название Короткое
T159903	Другие состояния новорожденных, вес до 1000 гр	Др состояния новорожд, вес <1000 гр

346

Код БДК	Базовая Диагностичекая Категория
15	Новорожденные и других новорожденных с условиями, происходящих в перинатально..

Код ДК	Диагностическая Категория
15M99	Другие состояния новорожденных

Раздел КЗГ
Терапевтический раздел (T)

Вторичные классификационные критерии

Коды групп операций	Осложнения	Возраст (дней)	Статус при выписке	Реанимация
1000				
Вес ребенка	Свойство диагноза	Тромболит. терапия	Дней госпит.	ТБ

Группы операций, входящих в КЗГ (для хирургических групп)

Код Кзг	Название	Название Короткое
S159901	Другие состояния новорожденных с операцией	Др состояния новорожд с опер

Код БДК	Базовая Диагностичекая Категория
15	Новорожденные и других новорожденных с условиями, происходящих в перинатально..

Код ДК	Диагностическая Категория
15M99	Другие состояния новорожденных

Раздел КЗГ
Хирургический раздел (S)

Вторичные классификационные критерии

Коды групп операций	Осложнения	Возраст (дней)	Статус при выписке	Реанимация
Вес ребенка	Свойство диагноза	Тромболит. терапия	Дней госпит.	ТБ

Группы операций, входящих в КЗГ (для хирургических групп)

Ур. сложности	Наименование уровня сложности
любая операция	Любая хирургическая операция

Код Кзг	Название	Название Короткое
T159902	Другие состояния новорожденных, ИВЛ больше 5 суток	Др состояния новорожд, ИВЛ >5 сут

344

Код БДК	Базовая Диагностичекая Категория
15	Новорожденные и других новорожденных с условиями, происходящих в перинатально..

Код ДК	Диагностическая Категория
15M99	Другие состояния новорожденных

Раздел КЗГ

Терапевтический раздел (T)

Вторичные классификационные критерии

				ИВЛ больше 5 дней
Коды групп операций	Осложнения	Возраст (дней)	Статус при выписке	Реанимация
Вес ребенка	Свойство диагноза	Тромболит. терапия	Дней госпит.	ТБ

Группы операций, входящих в КЗГ (для хирургических групп)

Код Кзг	Название	Название Короткое
T159901	Другие состояния новорожденных, СПАП больше 3 суток	Др состояния новорожд, СПАП >3сут

Код БДК	Базовая Диагностичекая Категория
15	Новорожденные и других новорожденных с условиями, происходящих в перинатально..

Код ДК	Диагностическая Категория
15M99	Другие состояния новорожденных

Раздел КЗГ

Терапевтический раздел (T)

Вторичные классификационные критерии

				СПАП > 3 дней
Коды групп операций	Осложнения	Возраст (дней)	Статус при выписке	Реанимация
Вес ребенка	Свойство диагноза	Тромболит. терапия	Дней госпит.	ТБ

Группы операций, входящих в КЗГ (для хирургических групп)

Код Кзг	Название	Название Короткое
T150201	Новорожденный, нетяжелое состояние	Новорожд, нетяжелые

342

Код БДК	Базовая Диагностичекая Категория
15	Новорожденные и других новорожденных с условиями, происходящих в перинатально..

Код ДК	Диагностическая Категория
15M02	Нормальный новорожденный

Раздел КЗГ

Терапевтический раздел (T)

Вторичные классификационные критерии

Коды групп операций	Осложнения	Возраст (дней)	Статус при выписке	Реанимация
	остояния новорожденны			
Вес ребенка	Свойство диагноза	Тромболит. терапия	Дней госпит.	ТБ

Группы операций, входящих в КЗГ (для хирургических групп)

Код Кзг	Название	Название Короткое
A15MD01	Новорожденные в перинатальном периоде, оказание экстренной помощи до суток без проведения операции	Новорожд в перинат пер, до сут

Код БДК	Базовая Диагностичекая Категория
15	Новорожденные и других новорожденных с условиями, происходящих в перинатально..

Код ДК	Диагностическая Категория
БДК15	Все диагнозы БДК

Раздел КЗГ

Краткосрочное пребывание, Терапия (А)

Вторичные классификационные критерии

Коды групп операций	Осложнения	Возраст (дней)	Статус при выписке	Реанимация
			до 24 часов	
Вес ребенка	Свойство диагноза	Тромболит. терапия	Дней госпит.	ТБ

Группы операций, входящих в КЗГ (для хирургических групп)

Диагнозы входящие в БДК "Новорожденные и других новорожденных с условиями, происходящих в перинатальном периоде"

МКБ..	Наименование диагноза	Код ДК	Код Кзг	Название Короткое
A33	Столбняк новорожденного	15M99	T159906	Др состояния новорожд
			T159905	Др состояния новорожд, вес 1000..
			T159903	Др состояния новорожд, вес <100..
			T159902	Др состояния новорожд, ИВЛ >5 с..
			T159901	Др состояния новорожд, СПАП >3..
		БДК15	D15MD01	Новорожд в перинат пер, до сут, о..
P00.0	Поражения плода и новорожденного, обусловленные гипертензивными расстройствами матери	15M99	T159906	Др состояния новорожд
			T159905	Др состояния новорожд, вес 1000..
			T159903	Др состояния новорожд, вес <100..
			T159902	Др состояния новорожд, ИВЛ >5 с..
			T159901	Др состояния новорожд, СПАП >3..
		БДК15	D15MD01	Новорожд в перинат пер, до сут, о..
P00.1	Поражения плода и новорожденного, обусловленные болезнями почек и мочевых путей у матери	15M99	T159906	Др состояния новорожд
			T159905	Др состояния новорожд, вес 1000..
			T159903	Др состояния новорожд, вес <100..
			T159902	Др состояния новорожд, ИВЛ >5 с..
			T159901	Др состояния новорожд, СПАП >3..
		БДК15	D15MD01	Новорожд в перинат пер, до сут, о..
P00.2	Поражения плода и новорожденного, обусловленные инфекционными и паразитарными болезнями у матери	15M99	T159906	Др состояния новорожд
			T159905	Др состояния новорожд, вес 1000..
			T159903	Др состояния новорожд, вес <100..
			T159902	Др состояния новорожд, ИВЛ >5 с..
			T159901	Др состояния новорожд, СПАП >3..
		БДК15	D15MD01	Новорожд в перинат пер, до сут, о..
P00.3	Поражения плода и новорожденного, обусловленные хроническими болезнями системы кровообращения и дыхания у матери	15M99	T159906	Др состояния новорожд
			T159905	Др состояния новорожд, вес 1000..
			T159903	Др состояния новорожд, вес <100..
			T159902	Др состояния новорожд, ИВЛ >5 с..
			T159901	Др состояния новорожд, СПАП >3..
		БДК15	D15MD01	Новорожд в перинат пер, до сут, о..
P00.4	Поражения плода и новорожденного, обусловленные расстройствами питания у матери	15M99	T159906	Др состояния новорожд
			T159905	Др состояния новорожд, вес 1000..
			T159903	Др состояния новорожд, вес <100..
			T159902	Др состояния новорожд, ИВЛ >5 с..
			T159901	Др состояния новорожд, СПАП >3..
		БДК15	D15MD01	Новорожд в перинат пер, до сут, о..
P00.5	Поражения плода и новорожденного, обусловленные травмой у матери	15M99	T159906	Др состояния новорожд
			T159905	Др состояния новорожд, вес 1000..
			T159903	Др состояния новорожд, вес <100..
			T159902	Др состояния новорожд, ИВЛ >5 с..
			T159901	Др состояния новорожд, СПАП >3..
		БДК15	D15MD01	Новорожд в перинат пер, до сут, о..
P00.6	Поражения плода и новорожденного, обусловленные проведением хирургического вмешательства у матери	15M99	T159906	Др состояния новорожд
			T159905	Др состояния новорожд, вес 1000..
			T159903	Др состояния новорожд, вес <100..

P00.6	Поражения плода и новорожденного, обусловленные проведением хирургического вмешательства у матери	15M99	T159902	Др состояния новорожд, ИВЛ >5 с..
			T159901	Др состояния новорожд, СПАП >3..
		БДК15	D15MD01	Новорожд в перинат пер, до сут, о..
P00.7	Поражения плода и новорожденного, обусловленные другими медицинскими процедурами у матери, не классифицированные в других рубриках	15M99	T159906	Др состояния новорожд
			T159905	Др состояния новорожд, вес 1000..
			T159903	Др состояния новорожд, вес <100..
			T159902	Др состояния новорожд, ИВЛ >5 с..
			T159901	Др состояния новорожд, СПАП >3..
		БДК15	D15MD01	Новорожд в перинат пер, до сут, о..
P00.8	Поражения плода и новорожденного, обусловленные другими состояниями матери	15M99	T159906	Др состояния новорожд
			T159905	Др состояния новорожд, вес 1000..
			T159903	Др состояния новорожд, вес <100..
			T159902	Др состояния новорожд, ИВЛ >5 с..
			T159901	Др состояния новорожд, СПАП >3..
		БДК15	D15MD01	Новорожд в перинат пер, до сут, о..
P00.9	Поражения плода и новорожденного, обусловленные неуточненными состояниями матери	15M99	T159906	Др состояния новорожд
			T159905	Др состояния новорожд, вес 1000..
			T159903	Др состояния новорожд, вес <100..
			T159902	Др состояния новорожд, ИВЛ >5 с..
			T159901	Др состояния новорожд, СПАП >3..
		БДК15	D15MD01	Новорожд в перинат пер, до сут, о..
P01.0	Поражения плода и новорожденного, обусловленные истмико-цервикальной недостаточностью	15M99	T159906	Др состояния новорожд
			T159905	Др состояния новорожд, вес 1000..
			T159903	Др состояния новорожд, вес <100..
			T159902	Др состояния новорожд, ИВЛ >5 с..
			T159901	Др состояния новорожд, СПАП >3..
		БДК15	D15MD01	Новорожд в перинат пер, до сут, о..
P01.1	Поражения плода и новорожденного, обусловленные преждевременным разрывом плодных оболочек	15M99	T159906	Др состояния новорожд
			T159905	Др состояния новорожд, вес 1000..
			T159903	Др состояния новорожд, вес <100..
			T159902	Др состояния новорожд, ИВЛ >5 с..
			T159901	Др состояния новорожд, СПАП >3..
		БДК15	D15MD01	Новорожд в перинат пер, до сут, о..
P01.2	Поражения плода и новорожденного, обусловленные олигогидрамнионом	15M99	T159906	Др состояния новорожд
			T159905	Др состояния новорожд, вес 1000..
			T159903	Др состояния новорожд, вес <100..
			T159902	Др состояния новорожд, ИВЛ >5 с..
			T159901	Др состояния новорожд, СПАП >3..
		БДК15	D15MD01	Новорожд в перинат пер, до сут, о..
P01.3	Поражения плода и новорожденного, обусловленные полигидрамнионом	15M99	T159906	Др состояния новорожд
			T159905	Др состояния новорожд, вес 1000..
			T159903	Др состояния новорожд, вес <100..
			T159902	Др состояния новорожд, ИВЛ >5 с..
			T159901	Др состояния новорожд, СПАП >3..
		БДК15	D15MD01	Новорожд в перинат пер, до сут, о..
P01.4	Поражения плода и новорожденного, обусловленные внематочной беременностью	15M99	T159906	Др состояния новорожд
			T159905	Др состояния новорожд, вес 1000..
			T159903	Др состояния новорожд, вес <100..
			T159902	Др состояния новорожд, ИВЛ >5 с..
			T159901	Др состояния новорожд, СПАП >3..
		БДК15	D15MD01	Новорожд в перинат пер, до сут, о..

P01.5	Поражения плода и новорожденного, обусловленные многоплодной беременностью	15M99	T159906	Др состояния новорожд
			T159905	Др состояния новорожд, вес 1000..
			T159903	Др состояния новорожд, вес <100..
			T159902	Др состояния новорожд, ИВЛ >5 с..
			T159901	Др состояния новорожд, СПАП >3..
		БДК15	D15MD01	Новорожд в перинат пер, до сут, о..
P01.6	Поражения плода и новорожденного, обусловленные смертью матери	15M99	T159906	Др состояния новорожд
			T159905	Др состояния новорожд, вес 1000..
			T159903	Др состояния новорожд, вес <100..
			T159902	Др состояния новорожд, ИВЛ >5 с..
			T159901	Др состояния новорожд, СПАП >3..
		БДК15	D15MD01	Новорожд в перинат пер, до сут, о..
P01.7	Поражения плода и новорожденного, обусловленные неправильным предлежанием плода перед родами	15M99	T159906	Др состояния новорожд
			T159905	Др состояния новорожд, вес 1000..
			T159903	Др состояния новорожд, вес <100..
			T159902	Др состояния новорожд, ИВЛ >5 с..
			T159901	Др состояния новорожд, СПАП >3..
		БДК15	D15MD01	Новорожд в перинат пер, до сут, о..
P01.8	Поражения плода и новорожденного, обусловленные другими болезнями матери, осложняющими беременность	15M99	T159906	Др состояния новорожд
			T159905	Др состояния новорожд, вес 1000..
			T159903	Др состояния новорожд, вес <100..
			T159902	Др состояния новорожд, ИВЛ >5 с..
			T159901	Др состояния новорожд, СПАП >3..
		БДК15	D15MD01	Новорожд в перинат пер, до сут, о..
P01.9	Поражения плода и новорожденного, обусловленные неуточненными состояниями, осложняющими беременность	15M99	T159906	Др состояния новорожд
			T159905	Др состояния новорожд, вес 1000..
			T159903	Др состояния новорожд, вес <100..
			T159902	Др состояния новорожд, ИВЛ >5 с..
			T159901	Др состояния новорожд, СПАП >3..
		БДК15	D15MD01	Новорожд в перинат пер, до сут, о..
P02.0	Поражения плода и новорожденного, обусловленные предлежанием плаценты	15M99	T159906	Др состояния новорожд
			T159905	Др состояния новорожд, вес 1000..
			T159903	Др состояния новорожд, вес <100..
			T159902	Др состояния новорожд, ИВЛ >5 с..
			T159901	Др состояния новорожд, СПАП >3..
		БДК15	D15MD01	Новорожд в перинат пер, до сут, о..
P02.1	Поражения плода и новорожденного, обусловленные другими осложнениями, связанными с отделением плаценты и кровотечением	15M99	T159906	Др состояния новорожд
			T159905	Др состояния новорожд, вес 1000..
			T159903	Др состояния новорожд, вес <100..
			T159902	Др состояния новорожд, ИВЛ >5 с..
			T159901	Др состояния новорожд, СПАП >3..
		БДК15	D15MD01	Новорожд в перинат пер, до сут, о..
P02.2	Поражения плода и новорожденного, обусловленные неуточненными и другими морфологическими и функциональными аномалиями плаценты	15M99	T159906	Др состояния новорожд
			T159905	Др состояния новорожд, вес 1000..
			T159903	Др состояния новорожд, вес <100..
			T159902	Др состояния новорожд, ИВЛ >5 с..
			T159901	Др состояния новорожд, СПАП >3..
		БДК15	D15MD01	Новорожд в перинат пер, до сут, о..
P02.3	Поражения плода и новорожденного, обусловленные синдромом плацентарной трансфузии	15M99	T159906	Др состояния новорожд
			T159905	Др состояния новорожд, вес 1000..
			T159903	Др состояния новорожд, вес <100..

P02.3	Поражения плода и новорожденного, обусловленные синдромом плацентарной трансфузии	15M99	T159902	Др состояния новорожд, ИВЛ >5 с..
			T159901	Др состояния новорожд, СПАП >3..
		БДК15	D15MD01	Новорожд в перинат пер, до сут, о..
P02.4	Поражения плода и новорожденного, обусловленные выпадением пуповины	15M99	T159906	Др состояния новорожд
			T159905	Др состояния новорожд, вес 1000..
			T159903	Др состояния новорожд, вес <100..
			T159902	Др состояния новорожд, ИВЛ >5 с..
			T159901	Др состояния новорожд, СПАП >3..
		БДК15	D15MD01	Новорожд в перинат пер, до сут, о..
P02.5	Поражения плода и новорожденного, обусловленные другими видами сдавления пуповины	15M99	T159906	Др состояния новорожд
			T159905	Др состояния новорожд, вес 1000..
			T159903	Др состояния новорожд, вес <100..
			T159902	Др состояния новорожд, ИВЛ >5 с..
			T159901	Др состояния новорожд, СПАП >3..
		БДК15	D15MD01	Новорожд в перинат пер, до сут, о..
P02.6	Поражения плода и новорожденного, обусловленные другими и неуточненными состояниями пуповины	15M99	T159906	Др состояния новорожд
			T159905	Др состояния новорожд, вес 1000..
			T159903	Др состояния новорожд, вес <100..
			T159902	Др состояния новорожд, ИВЛ >5 с..
			T159901	Др состояния новорожд, СПАП >3..
		БДК15	D15MD01	Новорожд в перинат пер, до сут, о..
P02.7	Поражения плода и новорожденного, обусловленные хорионамнионитом	15M99	T159906	Др состояния новорожд
			T159905	Др состояния новорожд, вес 1000..
			T159903	Др состояния новорожд, вес <100..
			T159902	Др состояния новорожд, ИВЛ >5 с..
			T159901	Др состояния новорожд, СПАП >3..
		БДК15	D15MD01	Новорожд в перинат пер, до сут, о..
P02.8	Поражения плода и новорожденного, обусловленные другими аномалиями хориона и амниона	15M99	T159906	Др состояния новорожд
			T159905	Др состояния новорожд, вес 1000..
			T159903	Др состояния новорожд, вес <100..
			T159902	Др состояния новорожд, ИВЛ >5 с..
			T159901	Др состояния новорожд, СПАП >3..
		БДК15	D15MD01	Новорожд в перинат пер, до сут, о..
P02.9	Поражения плода и новорожденного, обусловленные неуточненными аномалиями хориона и амниона	15M99	T159906	Др состояния новорожд
			T159905	Др состояния новорожд, вес 1000..
			T159903	Др состояния новорожд, вес <100..
			T159902	Др состояния новорожд, ИВЛ >5 с..
			T159901	Др состояния новорожд, СПАП >3..
		БДК15	D15MD01	Новорожд в перинат пер, до сут, о..
P03.0	Поражения плода и новорожденного, обусловленные родоразрешением в тазо..	15M02	T150201	Новорожд, нетяжелые
		БДК15	D15MD01	Новорожд в перинат пер, до сут, о..
P03.1	Поражения плода и новорожденного, обусловленные другим видом неправиль..	15M02	T150201	Новорожд, нетяжелые
		БДК15	D15MD01	Новорожд в перинат пер, до сут, о..
P03.2	Поражения плода и новорожденного, обусловленные родоразрешением с нало..	15M02	T150201	Новорожд, нетяжелые
		БДК15	D15MD01	Новорожд в перинат пер, до сут, о..
P03.3	Поражения плода и новорожденного, обусловленные применением вакуум-экс..	15M02	T150201	Новорожд, нетяжелые
		БДК15	D15MD01	Новорожд в перинат пер, до сут, о..
P03.4	Поражения плода и новорожденного, обусловленные родоразрешением с помощью кесарева сечения	15M99	T159906	Др состояния новорожд
			T159905	Др состояния новорожд, вес 1000..
			T159903	Др состояния новорожд, вес <100..
			T159902	Др состояния новорожд, ИВЛ >5 с..

P03.4	Поражения плода и новорожденного, обусловленные родоразрешением с помощью кесарева сечения	15M99	T159901	Др состояния новорожд, СПАП >3..
		БДК15	D15MD01	Новорожд в перинат пер, до сут, о..
P03.5	Поражения плода и новорожденного, обусловленные стремительными родами	15M02	T150201	Новорожд, нетяжелые
		БДК15	D15MD01	Новорожд в перинат пер, до сут, о..
P03.6	Поражения плода и новорожденного, обусловленные нарушениями сократительной деятельности матки	15M99	T159906	Др состояния новорожд
			T159905	Др состояния новорожд, вес 1000..
			T159903	Др состояния новорожд, вес <100..
			T159902	Др состояния новорожд, ИВЛ >5 с..
			T159901	Др состояния новорожд, СПАП >3..
		БДК15	D15MD01	Новорожд в перинат пер, до сут, о..
P03.8	Поражения плода и новорожденного, обусловленные другими осложнениями родов и родоразрешения	15M99	T159906	Др состояния новорожд
			T159905	Др состояния новорожд, вес 1000..
			T159903	Др состояния новорожд, вес <100..
			T159902	Др состояния новорожд, ИВЛ >5 с..
			T159901	Др состояния новорожд, СПАП >3..
		БДК15	D15MD01	Новорожд в перинат пер, до сут, о..
P03.9	Поражения плода и новорожденного, обусловленные осложнениями родов и р..	15M02	T150201	Новорожд, нетяжелые
		БДК15	D15MD01	Новорожд в перинат пер, до сут, о..
P04.0	Поражения плода и новорожденного, обусловленные применением анестезии и аналгезирующих средств у матери во время беременности, родов и родоразрешения	15M99	T159906	Др состояния новорожд
			T159905	Др состояния новорожд, вес 1000..
			T159903	Др состояния новорожд, вес <100..
			T159902	Др состояния новорожд, ИВЛ >5 с..
			T159901	Др состояния новорожд, СПАП >3..
		БДК15	D15MD01	Новорожд в перинат пер, до сут, о..
P04.1	Поражения плода и новорожденного, обусловленные другими терапевтическими воздействиями на мать	15M99	T159906	Др состояния новорожд
			T159905	Др состояния новорожд, вес 1000..
			T159903	Др состояния новорожд, вес <100..
			T159902	Др состояния новорожд, ИВЛ >5 с..
			T159901	Др состояния новорожд, СПАП >3..
		БДК15	D15MD01	Новорожд в перинат пер, до сут, о..
P04.2	Поражения плода и новорожденного, обусловленные потреблением табака матерью	15M99	T159906	Др состояния новорожд
			T159905	Др состояния новорожд, вес 1000..
			T159903	Др состояния новорожд, вес <100..
			T159902	Др состояния новорожд, ИВЛ >5 с..
			T159901	Др состояния новорожд, СПАП >3..
		БДК15	D15MD01	Новорожд в перинат пер, до сут, о..
P04.3	Поражения плода и новорожденного, обусловленные потреблением алкоголя матерью	15M99	T159906	Др состояния новорожд
			T159905	Др состояния новорожд, вес 1000..
			T159903	Др состояния новорожд, вес <100..
			T159902	Др состояния новорожд, ИВЛ >5 с..
			T159901	Др состояния новорожд, СПАП >3..
		БДК15	D15MD01	Новорожд в перинат пер, до сут, о..
P04.4	Поражения плода и новорожденного, обусловленные употреблением матерью наркотических средств	15M99	T159906	Др состояния новорожд
			T159905	Др состояния новорожд, вес 1000..
			T159903	Др состояния новорожд, вес <100..
			T159902	Др состояния новорожд, ИВЛ >5 с..
			T159901	Др состояния новорожд, СПАП >3..
		БДК15	D15MD01	Новорожд в перинат пер, до сут, о..
P04.5	Поражения плода и новорожденного, обусловленные использованием матерью пищевых химических веществ	15M99	T159906	Др состояния новорожд
			T159905	Др состояния новорожд, вес 1000..
			T159903	Др состояния новорожд, вес <100..

P04.5	Поражения плода и новорожденного, обусловленные использованием матерью пищевых химических веществ	15M99	T159902	Др состояния новорожд, ИВЛ >5 с..
			T159901	Др состояния новорожд, СПАП >3..
		БДК15	D15MD01	Новорожд в перинат пер, до сут, о..
P04.6	Поражения плода и новорожденного, обусловленные воздействием на мать химических веществ, содержащихся в окружающей среде	15M99	T159906	Др состояния новорожд
			T159905	Др состояния новорожд, вес 1000..
			T159903	Др состояния новорожд, вес <100..
			T159902	Др состояния новорожд, ИВЛ >5 с..
			T159901	Др состояния новорожд, СПАП >3..
		БДК15	D15MD01	Новорожд в перинат пер, до сут, о..
P04.8	Поражения плода и новорожденного, обусловленные другими вредными воздействиями на мать	15M99	T159906	Др состояния новорожд
			T159905	Др состояния новорожд, вес 1000..
			T159903	Др состояния новорожд, вес <100..
			T159902	Др состояния новорожд, ИВЛ >5 с..
			T159901	Др состояния новорожд, СПАП >3..
		БДК15	D15MD01	Новорожд в перинат пер, до сут, о..
P04.9	Поражения плода и новорожденного, обусловленные неуточненными вредными воздействиями на мать	15M99	T159906	Др состояния новорожд
			T159905	Др состояния новорожд, вес 1000..
			T159903	Др состояния новорожд, вес <100..
			T159902	Др состояния новорожд, ИВЛ >5 с..
			T159901	Др состояния новорожд, СПАП >3..
		БДК15	D15MD01	Новорожд в перинат пер, до сут, о..
P05.0	'маловесный'' для гестационного возраста плод	15M99	T159906	Др состояния новорожд
			T159905	Др состояния новорожд, вес 1000..
			T159903	Др состояния новорожд, вес <100..
			T159902	Др состояния новорожд, ИВЛ >5 с..
			T159901	Др состояния новорожд, СПАП >3..
		БДК15	D15MD01	Новорожд в перинат пер, до сут, о..
P05.1	Малый размер плода для гестационного возраста	15M99	T159906	Др состояния новорожд
			T159905	Др состояния новорожд, вес 1000..
			T159903	Др состояния новорожд, вес <100..
			T159902	Др состояния новорожд, ИВЛ >5 с..
			T159901	Др состояния новорожд, СПАП >3..
		БДК15	D15MD01	Новорожд в перинат пер, до сут, о..
P05.2	Недостаточность питания плода без упоминания о ''маловесном'' или маленьком для гестационного возраста	15M99	T159906	Др состояния новорожд
			T159905	Др состояния новорожд, вес 1000..
			T159903	Др состояния новорожд, вес <100..
			T159902	Др состояния новорожд, ИВЛ >5 с..
			T159901	Др состояния новорожд, СПАП >3..
		БДК15	D15MD01	Новорожд в перинат пер, до сут, о..
P05.9	Замедленный рост плода неуточненный	15M99	T159906	Др состояния новорожд
			T159905	Др состояния новорожд, вес 1000..
			T159903	Др состояния новорожд, вес <100..
			T159902	Др состояния новорожд, ИВЛ >5 с..
			T159901	Др состояния новорожд, СПАП >3..
		БДК15	D15MD01	Новорожд в перинат пер, до сут, о..
P07.0	Крайне малая масса тела при рождении	15M99	T159906	Др состояния новорожд
			T159905	Др состояния новорожд, вес 1000..
			T159903	Др состояния новорожд, вес <100..
			T159902	Др состояния новорожд, ИВЛ >5 с..
			T159901	Др состояния новорожд, СПАП >3..
		БДК15	D15MD01	Новорожд в перинат пер, до сут, о..

P07.1	Другие случаи малой массы тела при рождении	15M99	T159906	Др состояния новорожд
			T159905	Др состояния новорожд, вес 1000..
			T159903	Др состояния новорожд, вес <100..
			T159902	Др состояния новорожд, ИВЛ >5 с..
			T159901	Др состояния новорожд, СПАП >3..
		БДК15	D15MD01	Новорожд в перинат пер, до сут, о..
P07.2	Крайняя незрелость	15M99	T159906	Др состояния новорожд
			T159905	Др состояния новорожд, вес 1000..
			T159903	Др состояния новорожд, вес <100..
			T159902	Др состояния новорожд, ИВЛ >5 с..
			T159901	Др состояния новорожд, СПАП >3..
		БДК15	D15MD01	Новорожд в перинат пер, до сут, о..
P07.3	Другие случаи недоношенности	15M99	T159906	Др состояния новорожд
			T159905	Др состояния новорожд, вес 1000..
			T159903	Др состояния новорожд, вес <100..
			T159902	Др состояния новорожд, ИВЛ >5 с..
			T159901	Др состояния новорожд, СПАП >3..
		БДК15	D15MD01	Новорожд в перинат пер, до сут, о..
P08.0	Чрезмерно крупный ребенок	15M02	T150201	Новорожд, нетяжелые
		БДК15	D15MD01	Новорожд в перинат пер, до сут, о..
P08.1	Другие ''крупновесные''для срока дети	15M02	T150201	Новорожд, нетяжелые
		БДК15	D15MD01	Новорожд в перинат пер, до сут, о..
P08.2	Переношенный ребенок, но не ''крупновесный''для срока	15M02	T150201	Новорожд, нетяжелые
		БДК15	D15MD01	Новорожд в перинат пер, до сут, о..
P10.0	Субдуральное кровоизлияние при родовой травме	15M99	T159906	Др состояния новорожд
			T159905	Др состояния новорожд, вес 1000..
			T159903	Др состояния новорожд, вес <100..
			T159902	Др состояния новорожд, ИВЛ >5 с..
			T159901	Др состояния новорожд, СПАП >3..
P10.1	Кровоизлияние в мозг при родовой травме	15M99	T159906	Др состояния новорожд
			T159905	Др состояния новорожд, вес 1000..
			T159903	Др состояния новорожд, вес <100..
			T159902	Др состояния новорожд, ИВЛ >5 с..
			T159901	Др состояния новорожд, СПАП >3..
P10.2	Кровоизлияние в желудочек мозга при родовой травме	15M99	T159906	Др состояния новорожд
			T159905	Др состояния новорожд, вес 1000..
			T159903	Др состояния новорожд, вес <100..
			T159902	Др состояния новорожд, ИВЛ >5 с..
			T159901	Др состояния новорожд, СПАП >3..
P10.3	Субарахноидальное кровоизлияние при родовой травме	15M99	T159906	Др состояния новорожд
			T159905	Др состояния новорожд, вес 1000..
			T159903	Др состояния новорожд, вес <100..
			T159902	Др состояния новорожд, ИВЛ >5 с..
			T159901	Др состояния новорожд, СПАП >3..
P10.4	Разрыв мозжечкового намета при родовой травме	15M99	T159906	Др состояния новорожд
			T159905	Др состояния новорожд, вес 1000..
			T159903	Др состояния новорожд, вес <100..
			T159902	Др состояния новорожд, ИВЛ >5 с..
			T159901	Др состояния новорожд, СПАП >3..
		БДК15	D15MD01	Новорожд в перинат пер, до сут, о..
P10.8	Другие внутричерепные разрывы и	15M99	T159906	Др состояния новорожд

P10.8	Другие внутричерепные разрывы и кровоизлияния при родовой травме	15M99	T159905	Др состояния новорожд, вес 1000..
			T159903	Др состояния новорожд, вес <100..
			T159902	Др состояния новорожд, ИВЛ >5 с..
			T159901	Др состояния новорожд, СПАП >3..
P10.9	Внутричерепные разрывы и кровоизлияния при родовой травме неуточненные	15M99	T159906	Др состояния новорожд
			T159905	Др состояния новорожд, вес 1000..
			T159903	Др состояния новорожд, вес <100..
			T159902	Др состояния новорожд, ИВЛ >5 с..
			T159901	Др состояния новорожд, СПАП >3..
P11	Другие родовые травмы центральной нервной системы	15M99	T159906	Др состояния новорожд
			T159905	Др состояния новорожд, вес 1000..
			T159903	Др состояния новорожд, вес <100..
			T159902	Др состояния новорожд, ИВЛ >5 с..
			T159901	Др состояния новорожд, СПАП >3..
P11.0	Отек мозга при родовой травме	15M99	T159906	Др состояния новорожд
			T159905	Др состояния новорожд, вес 1000..
			T159903	Др состояния новорожд, вес <100..
			T159902	Др состояния новорожд, ИВЛ >5 с..
			T159901	Др состояния новорожд, СПАП >3..
P11.1	Другие уточненные поражения мозга при родовой травме	15M99	T159906	Др состояния новорожд
			T159905	Др состояния новорожд, вес 1000..
			T159903	Др состояния новорожд, вес <100..
			T159902	Др состояния новорожд, ИВЛ >5 с..
			T159901	Др состояния новорожд, СПАП >3..
P11.2	Неуточненные поражения мозга при родовой травме	15M99	T159906	Др состояния новорожд
			T159905	Др состояния новорожд, вес 1000..
			T159903	Др состояния новорожд, вес <100..
			T159902	Др состояния новорожд, ИВЛ >5 с..
			T159901	Др состояния новорожд, СПАП >3..
P11.3	Поражение лицевого нерва при родовой травме	15M99	T159906	Др состояния новорожд
			T159905	Др состояния новорожд, вес 1000..
			T159903	Др состояния новорожд, вес <100..
			T159902	Др состояния новорожд, ИВЛ >5 с..
			T159901	Др состояния новорожд, СПАП >3..
P11.4	Поражение других черепных нервов при родовой травме	15M99	T159906	Др состояния новорожд
			T159905	Др состояния новорожд, вес 1000..
			T159903	Др состояния новорожд, вес <100..
			T159902	Др состояния новорожд, ИВЛ >5 с..
			T159901	Др состояния новорожд, СПАП >3..
P11.5	Повреждение позвоночника и спинного мозга при родовой травме	15M99	T159906	Др состояния новорожд
			T159905	Др состояния новорожд, вес 1000..
			T159903	Др состояния новорожд, вес <100..
			T159902	Др состояния новорожд, ИВЛ >5 с..
			T159901	Др состояния новорожд, СПАП >3..
P11.9	Поражение центральной нервной системы при родовой травме неуточненное	15M99	T159906	Др состояния новорожд
			T159905	Др состояния новорожд, вес 1000..
			T159903	Др состояния новорожд, вес <100..
			T159902	Др состояния новорожд, ИВЛ >5 с..
			T159901	Др состояния новорожд, СПАП >3..
P12	Родовая травма волосистой части головы	15M99	T159906	Др состояния новорожд
			T159905	Др состояния новорожд, вес 1000..

P12	Родовая травма волосистой части головы	15M99	T159903	Др состояния новорожд, вес <100..
			T159902	Др состояния новорожд, ИВЛ >5 с..
			T159901	Др состояния новорожд, СПАП >3..
		БДК15	D15MD01	Новорожд в перинат пер, до сут, о..
P12.0	Кефалгематома при родовой травме	15M99	T159906	Др состояния новорожд
			T159905	Др состояния новорожд, вес 1000..
			T159903	Др состояния новорожд, вес <100..
			T159902	Др состояния новорожд, ИВЛ >5 с..
			T159901	Др состояния новорожд, СПАП >3..
		БДК15	D15MD01	Новорожд в перинат пер, до сут, о..
P12.1	Повреждение волос при родовой травме	15M99	T159906	Др состояния новорожд
			T159905	Др состояния новорожд, вес 1000..
			T159903	Др состояния новорожд, вес <100..
			T159902	Др состояния новорожд, ИВЛ >5 с..
			T159901	Др состояния новорожд, СПАП >3..
		БДК15	D15MD01	Новорожд в перинат пер, до сут, о..
P12.2	Субапоневротическое кровоизлияние при родовой травме	15M99	T159906	Др состояния новорожд
			T159905	Др состояния новорожд, вес 1000..
			T159903	Др состояния новорожд, вес <100..
			T159902	Др состояния новорожд, ИВЛ >5 с..
			T159901	Др состояния новорожд, СПАП >3..
		БДК15	D15MD01	Новорожд в перинат пер, до сут, о..
P12.3	Гематома волосистой части головы вследствие родовой травмы	15M99	T159906	Др состояния новорожд
			T159905	Др состояния новорожд, вес 1000..
			T159903	Др состояния новорожд, вес <100..
			T159902	Др состояния новорожд, ИВЛ >5 с..
			T159901	Др состояния новорожд, СПАП >3..
		БДК15	D15MD01	Новорожд в перинат пер, до сут, о..
P12.4	Повреждение волосистой части головы вследствие процедур мониторинга	15M99	T159906	Др состояния новорожд
			T159905	Др состояния новорожд, вес 1000..
			T159903	Др состояния новорожд, вес <100..
			T159902	Др состояния новорожд, ИВЛ >5 с..
			T159901	Др состояния новорожд, СПАП >3..
		БДК15	D15MD01	Новорожд в перинат пер, до сут, о..
P12.8	Другие повреждения волосистой части головы при родах	15M99	T159906	Др состояния новорожд
			T159905	Др состояния новорожд, вес 1000..
			T159903	Др состояния новорожд, вес <100..
			T159902	Др состояния новорожд, ИВЛ >5 с..
			T159901	Др состояния новорожд, СПАП >3..
		БДК15	D15MD01	Новорожд в перинат пер, до сут, о..
P12.9	Повреждение волосистой части головы при родах неуточненное	15M99	T159906	Др состояния новорожд
			T159905	Др состояния новорожд, вес 1000..
			T159903	Др состояния новорожд, вес <100..
			T159902	Др состояния новорожд, ИВЛ >5 с..
			T159901	Др состояния новорожд, СПАП >3..
		БДК15	D15MD01	Новорожд в перинат пер, до сут, о..
P13	Родовая травма скелета	15M99	T159906	Др состояния новорожд
			T159905	Др состояния новорожд, вес 1000..
			T159903	Др состояния новорожд, вес <100..
			T159902	Др состояния новорожд, ИВЛ >5 с..
			T159901	Др состояния новорожд, СПАП >3..

P13.0	Перелом костей черепа при родовой травме	15M99	T159906	Др состояния новорожд
			T159905	Др состояния новорожд, вес 1000..
			T159903	Др состояния новорожд, вес <100..
			T159902	Др состояния новорожд, ИВЛ >5 с..
			T159901	Др состояния новорожд, СПАП >3..
P13.1	Другие повреждения черепа при родовой травме	15M99	T159906	Др состояния новорожд
			T159905	Др состояния новорожд, вес 1000..
			T159903	Др состояния новорожд, вес <100..
			T159902	Др состояния новорожд, ИВЛ >5 с..
			T159901	Др состояния новорожд, СПАП >3..
P13.2	Перелом бедренной кости при родовой травме	15M99	T159906	Др состояния новорожд
			T159905	Др состояния новорожд, вес 1000..
			T159903	Др состояния новорожд, вес <100..
			T159902	Др состояния новорожд, ИВЛ >5 с..
			T159901	Др состояния новорожд, СПАП >3..
P13.3	Перелом других длинных костей при родовой травме	15M99	T159906	Др состояния новорожд
			T159905	Др состояния новорожд, вес 1000..
			T159903	Др состояния новорожд, вес <100..
			T159902	Др состояния новорожд, ИВЛ >5 с..
			T159901	Др состояния новорожд, СПАП >3..
P13.4	Перелом ключицы при родовой травме	15M99	T159906	Др состояния новорожд
			T159905	Др состояния новорожд, вес 1000..
			T159903	Др состояния новорожд, вес <100..
			T159902	Др состояния новорожд, ИВЛ >5 с..
			T159901	Др состояния новорожд, СПАП >3..
P13.8	Повреждения других частей скелета при родовой травме	15M99	T159906	Др состояния новорожд
			T159905	Др состояния новорожд, вес 1000..
			T159903	Др состояния новорожд, вес <100..
			T159902	Др состояния новорожд, ИВЛ >5 с..
			T159901	Др состояния новорожд, СПАП >3..
P13.9	Повреждение скелета при родовой травме неуточненное	15M99	T159906	Др состояния новорожд
			T159905	Др состояния новорожд, вес 1000..
			T159903	Др состояния новорожд, вес <100..
			T159902	Др состояния новорожд, ИВЛ >5 с..
			T159901	Др состояния новорожд, СПАП >3..
P14	Родовая травма периферической нервной системы	15M99	T159906	Др состояния новорожд
			T159905	Др состояния новорожд, вес 1000..
			T159903	Др состояния новорожд, вес <100..
			T159902	Др состояния новорожд, ИВЛ >5 с..
			T159901	Др состояния новорожд, СПАП >3..
P14.0	Паралич эрба при родовой травме	15M99	T159906	Др состояния новорожд
			T159905	Др состояния новорожд, вес 1000..
			T159903	Др состояния новорожд, вес <100..
			T159902	Др состояния новорожд, ИВЛ >5 с..
			T159901	Др состояния новорожд, СПАП >3..
P14.1	Паралич клюмпке при родовой травме	15M99	T159906	Др состояния новорожд
			T159905	Др состояния новорожд, вес 1000..
			T159903	Др состояния новорожд, вес <100..
			T159902	Др состояния новорожд, ИВЛ >5 с..
			T159901	Др состояния новорожд, СПАП >3..
P14.2	Паралич диафрагмального нерва при	15M99	T159906	Др состояния новорожд

P14.2	Паралич диафрагмального нерва при родовой травме	15M99	T159905	Др состояния новорожд, вес 1000..
			T159903	Др состояния новорожд, вес <100..
			T159902	Др состояния новорожд, ИВЛ >5 с..
			T159901	Др состояния новорожд, СПАП >3..
P14.3	Другие родовые травмы плечевого сплетения	15M99	T159906	Др состояния новорожд
			T159905	Др состояния новорожд, вес 1000..
			T159903	Др состояния новорожд, вес <100..
			T159902	Др состояния новорожд, ИВЛ >5 с..
			T159901	Др состояния новорожд, СПАП >3..
P14.8	Родовые травмы других отделов периферической нервной системы	15M99	T159906	Др состояния новорожд
			T159905	Др состояния новорожд, вес 1000..
			T159903	Др состояния новорожд, вес <100..
			T159902	Др состояния новорожд, ИВЛ >5 с..
			T159901	Др состояния новорожд, СПАП >3..
P14.9	Родовая травма периферической нервной системы неуточненная	15M99	T159906	Др состояния новорожд
			T159905	Др состояния новорожд, вес 1000..
			T159903	Др состояния новорожд, вес <100..
			T159902	Др состояния новорожд, ИВЛ >5 с..
			T159901	Др состояния новорожд, СПАП >3..
P15	Другие родовые травмы	15M99	T159906	Др состояния новорожд
			T159905	Др состояния новорожд, вес 1000..
			T159903	Др состояния новорожд, вес <100..
			T159902	Др состояния новорожд, ИВЛ >5 с..
			T159901	Др состояния новорожд, СПАП >3..
P15.0	Повреждение печени при родовой травме	15M99	T159906	Др состояния новорожд
			T159905	Др состояния новорожд, вес 1000..
			T159903	Др состояния новорожд, вес <100..
			T159902	Др состояния новорожд, ИВЛ >5 с..
			T159901	Др состояния новорожд, СПАП >3..
P15.1	Повреждение селезенки при родовой травме	15M99	T159906	Др состояния новорожд
			T159905	Др состояния новорожд, вес 1000..
			T159903	Др состояния новорожд, вес <100..
			T159902	Др состояния новорожд, ИВЛ >5 с..
			T159901	Др состояния новорожд, СПАП >3..
P15.2	Повреждение грудиноключично-сосцевидной мышцы при родовой травме	15M99	T159906	Др состояния новорожд
			T159905	Др состояния новорожд, вес 1000..
			T159903	Др состояния новорожд, вес <100..
			T159902	Др состояния новорожд, ИВЛ >5 с..
			T159901	Др состояния новорожд, СПАП >3..
P15.3	Родовая травма глаза	15M99	T159906	Др состояния новорожд
			T159905	Др состояния новорожд, вес 1000..
			T159903	Др состояния новорожд, вес <100..
			T159902	Др состояния новорожд, ИВЛ >5 с..
			T159901	Др состояния новорожд, СПАП >3..
P15.4	Родовая травма лица	15M99	T159906	Др состояния новорожд
			T159905	Др состояния новорожд, вес 1000..
			T159903	Др состояния новорожд, вес <100..
			T159902	Др состояния новорожд, ИВЛ >5 с..
			T159901	Др состояния новорожд, СПАП >3..
P15.5	Повреждение наружных половых органов при родовой травме	15M99	T159906	Др состояния новорожд
			T159905	Др состояния новорожд, вес 1000..

P15.5	Повреждение наружных половых органов при родовой травме	15M99	T159903	Др состояния новорожд, вес <100..
			T159902	Др состояния новорожд, ИВЛ >5 с..
			T159901	Др состояния новорожд, СПАП >3..
P15.6	Некроз подкожножировой ткани, обусловленный родовой травмой	15M99	T159906	Др состояния новорожд
			T159905	Др состояния новорожд, вес 1000..
			T159903	Др состояния новорожд, вес <100..
			T159902	Др состояния новорожд, ИВЛ >5 с..
			T159901	Др состояния новорожд, СПАП >3..
P15.8	Другие уточненные родовые травмы	15M99	T159906	Др состояния новорожд
			T159905	Др состояния новорожд, вес 1000..
			T159903	Др состояния новорожд, вес <100..
			T159902	Др состояния новорожд, ИВЛ >5 с..
			T159901	Др состояния новорожд, СПАП >3..
		БДК15	D15MD01	Новорожд в перинат пер, до сут, о..
P15.9	Родовая травма неуточненная	15M99	T159906	Др состояния новорожд
			T159905	Др состояния новорожд, вес 1000..
			T159903	Др состояния новорожд, вес <100..
			T159902	Др состояния новорожд, ИВЛ >5 с..
			T159901	Др состояния новорожд, СПАП >3..
		БДК15	D15MD01	Новорожд в перинат пер, до сут, о..
P20	Внутриутробная гипоксия	15M99	T159906	Др состояния новорожд
			T159905	Др состояния новорожд, вес 1000..
			T159903	Др состояния новорожд, вес <100..
			T159902	Др состояния новорожд, ИВЛ >5 с..
			T159901	Др состояния новорожд, СПАП >3..
		БДК15	D15MD01	Новорожд в перинат пер, до сут, о..
P20.0	Внутриутробная гипоксия, впервые отмеченная до начала родов	15M99	T159906	Др состояния новорожд
			T159905	Др состояния новорожд, вес 1000..
			T159903	Др состояния новорожд, вес <100..
			T159902	Др состояния новорожд, ИВЛ >5 с..
			T159901	Др состояния новорожд, СПАП >3..
		БДК15	D15MD01	Новорожд в перинат пер, до сут, о..
P20.1	Внутриутробная гипоксия, впервые отмеченная во время родов и родоразрешения	15M99	T159906	Др состояния новорожд
			T159905	Др состояния новорожд, вес 1000..
			T159903	Др состояния новорожд, вес <100..
			T159902	Др состояния новорожд, ИВЛ >5 с..
			T159901	Др состояния новорожд, СПАП >3..
		БДК15	D15MD01	Новорожд в перинат пер, до сут, о..
P20.9	Внутриутробная гипоксия неуточненная	15M99	T159906	Др состояния новорожд
			T159905	Др состояния новорожд, вес 1000..
			T159903	Др состояния новорожд, вес <100..
			T159902	Др состояния новорожд, ИВЛ >5 с..
			T159901	Др состояния новорожд, СПАП >3..
		БДК15	D15MD01	Новорожд в перинат пер, до сут, о..
P21	Асфиксия при родах	15M99	T159906	Др состояния новорожд
			T159905	Др состояния новорожд, вес 1000..
			T159903	Др состояния новорожд, вес <100..
			T159902	Др состояния новорожд, ИВЛ >5 с..
			T159901	Др состояния новорожд, СПАП >3..
P21.0	Тяжелая асфиксия при рождении	15M99	T159906	Др состояния новорожд
			T159905	Др состояния новорожд, вес 1000..

P21.0	Тяжелая асфиксия при рождении	15M99	T159903	Др состояния новорожд, вес <100..
			T159902	Др состояния новорожд, ИВЛ >5 с..
			T159901	Др состояния новорожд, СПАП >3..
P21.1	Средняя и умеренная асфиксия при рождении	15M99	T159906	Др состояния новорожд
			T159905	Др состояния новорожд, вес 1000..
			T159903	Др состояния новорожд, вес <100..
			T159902	Др состояния новорожд, ИВЛ >5 с..
			T159901	Др состояния новорожд, СПАП >3..
		БДК15	D15MD01	Новорожд в перинат пер, до сут, о..
P21.9	Неуточненная асфиксия при рождении	15M99	T159906	Др состояния новорожд
			T159905	Др состояния новорожд, вес 1000..
			T159903	Др состояния новорожд, вес <100..
			T159902	Др состояния новорожд, ИВЛ >5 с..
			T159901	Др состояния новорожд, СПАП >3..
		БДК15	D15MD01	Новорожд в перинат пер, до сут, о..
P22	Дыхательное расстройство у новорожденного [дистресс]	15M99	T159906	Др состояния новорожд
			T159905	Др состояния новорожд, вес 1000..
			T159903	Др состояния новорожд, вес <100..
			T159902	Др состояния новорожд, ИВЛ >5 с..
			T159901	Др состояния новорожд, СПАП >3..
		БДК15	D15MD01	Новорожд в перинат пер, до сут, о..
P22.0	Синдром дыхательного расстройства у новорожденного	15M99	T159906	Др состояния новорожд
			T159905	Др состояния новорожд, вес 1000..
			T159904	Др состояния новорожд, тяжелые ..
			T159903	Др состояния новорожд, вес <100..
			T159902	Др состояния новорожд, ИВЛ >5 с..
			T159901	Др состояния новорожд, СПАП >3..
		БДК15	D15MD01	Новорожд в перинат пер, до сут, о..
P22.1	Транзиторное тахипноэ у новорожденного	15M99	T159906	Др состояния новорожд
			T159905	Др состояния новорожд, вес 1000..
			T159903	Др состояния новорожд, вес <100..
			T159902	Др состояния новорожд, ИВЛ >5 с..
			T159901	Др состояния новорожд, СПАП >3..
		БДК15	D15MD01	Новорожд в перинат пер, до сут, о..
P22.8	Другие дыхательные расстройства у новорожденного	15M99	T159906	Др состояния новорожд
			T159905	Др состояния новорожд, вес 1000..
			T159903	Др состояния новорожд, вес <100..
			T159902	Др состояния новорожд, ИВЛ >5 с..
			T159901	Др состояния новорожд, СПАП >3..
		БДК15	D15MD01	Новорожд в перинат пер, до сут, о..
P22.9	Дыхательное расстройство у новорожденного неуточненное	15M99	T159906	Др состояния новорожд
			T159905	Др состояния новорожд, вес 1000..
			T159903	Др состояния новорожд, вес <100..
			T159902	Др состояния новорожд, ИВЛ >5 с..
			T159901	Др состояния новорожд, СПАП >3..
		БДК15	D15MD01	Новорожд в перинат пер, до сут, о..
P23	Врожденная пневмония	15M99	T159906	Др состояния новорожд
			T159905	Др состояния новорожд, вес 1000..
			T159903	Др состояния новорожд, вес <100..
			T159902	Др состояния новорожд, ИВЛ >5 с..
			T159901	Др состояния новорожд, СПАП >3..

P23	Врожденная пневмония	БДК15	D15MD01	Новорожд в перинат пер, до сут, о..
P23.0	Вирусная врожденная пневмония	15M99	T159906	Др состояния новорожд
			T159905	Др состояния новорожд, вес 1000..
			T159903	Др состояния новорожд, вес <100..
			T159902	Др состояния новорожд, ИВЛ >5 с..
			T159901	Др состояния новорожд, СПАП >3..
		БДК15	D15MD01	Новорожд в перинат пер, до сут, о..
P23.1	Врожденная пневмония, вызванная хламидиями	15M99	T159906	Др состояния новорожд
			T159905	Др состояния новорожд, вес 1000..
			T159903	Др состояния новорожд, вес <100..
			T159902	Др состояния новорожд, ИВЛ >5 с..
			T159901	Др состояния новорожд, СПАП >3..
		БДК15	D15MD01	Новорожд в перинат пер, до сут, о..
P23.2	Врожденная пневмония, вызванная стафилококком	15M99	T159906	Др состояния новорожд
			T159905	Др состояния новорожд, вес 1000..
			T159903	Др состояния новорожд, вес <100..
			T159902	Др состояния новорожд, ИВЛ >5 с..
			T159901	Др состояния новорожд, СПАП >3..
		БДК15	D15MD01	Новорожд в перинат пер, до сут, о..
P23.3	Врожденная пневмония, вызванная стрептококком группы в	15M99	T159906	Др состояния новорожд
			T159905	Др состояния новорожд, вес 1000..
			T159903	Др состояния новорожд, вес <100..
			T159902	Др состояния новорожд, ИВЛ >5 с..
			T159901	Др состояния новорожд, СПАП >3..
		БДК15	D15MD01	Новорожд в перинат пер, до сут, о..
P23.4	Врожденная пневмония, вызванная кишечной палочкой	15M99	T159906	Др состояния новорожд
			T159905	Др состояния новорожд, вес 1000..
			T159903	Др состояния новорожд, вес <100..
			T159902	Др состояния новорожд, ИВЛ >5 с..
			T159901	Др состояния новорожд, СПАП >3..
		БДК15	D15MD01	Новорожд в перинат пер, до сут, о..
P23.5	Врожденная пневмония, вызванная pseudomonas	15M99	T159906	Др состояния новорожд
			T159905	Др состояния новорожд, вес 1000..
			T159903	Др состояния новорожд, вес <100..
			T159902	Др состояния новорожд, ИВЛ >5 с..
			T159901	Др состояния новорожд, СПАП >3..
		БДК15	D15MD01	Новорожд в перинат пер, до сут, о..
P23.6	Врожденная пневмония, вызванная другими бактериальными агентами	15M99	T159906	Др состояния новорожд
			T159905	Др состояния новорожд, вес 1000..
			T159903	Др состояния новорожд, вес <100..
			T159902	Др состояния новорожд, ИВЛ >5 с..
			T159901	Др состояния новорожд, СПАП >3..
		БДК15	D15MD01	Новорожд в перинат пер, до сут, о..
P23.8	Врожденная пневмония, вызванная другими возбудителями	15M99	T159906	Др состояния новорожд
			T159905	Др состояния новорожд, вес 1000..
			T159903	Др состояния новорожд, вес <100..
			T159902	Др состояния новорожд, ИВЛ >5 с..
			T159901	Др состояния новорожд, СПАП >3..
		БДК15	D15MD01	Новорожд в перинат пер, до сут, о..
P23.9	Врожденная пневмония неуточненная	15M99	T159906	Др состояния новорожд
			T159905	Др состояния новорожд, вес 1000..

P23.9	Врожденная пневмония неуточненная	15M99	T159903	Др состояния новорожд, вес <100..
			T159902	Др состояния новорожд, ИВЛ >5 с..
			T159901	Др состояния новорожд, СПАП >3..
		БДК15	D15MD01	Новорожд в перинат пер, до сут, о..
P24	Неонатальные аспирационные синдромы	15M99	T159906	Др состояния новорожд
			T159905	Др состояния новорожд, вес 1000..
			T159903	Др состояния новорожд, вес <100..
			T159902	Др состояния новорожд, ИВЛ >5 с..
			T159901	Др состояния новорожд, СПАП >3..
		БДК15	D15MD01	Новорожд в перинат пер, до сут, о..
P24.0	Неонатальная аспирация мекония	15M99	T159906	Др состояния новорожд
			T159905	Др состояния новорожд, вес 1000..
			T159903	Др состояния новорожд, вес <100..
			T159902	Др состояния новорожд, ИВЛ >5 с..
			T159901	Др состояния новорожд, СПАП >3..
		БДК15	D15MD01	Новорожд в перинат пер, до сут, о..
P24.1	Неонатальная аспирация амниотической жидкости и слизи	15M99	T159906	Др состояния новорожд
			T159905	Др состояния новорожд, вес 1000..
			T159903	Др состояния новорожд, вес <100..
			T159902	Др состояния новорожд, ИВЛ >5 с..
			T159901	Др состояния новорожд, СПАП >3..
		БДК15	D15MD01	Новорожд в перинат пер, до сут, о..
P24.2	Неонатальная аспирация крови	15M99	T159906	Др состояния новорожд
			T159905	Др состояния новорожд, вес 1000..
			T159903	Др состояния новорожд, вес <100..
			T159902	Др состояния новорожд, ИВЛ >5 с..
			T159901	Др состояния новорожд, СПАП >3..
		БДК15	D15MD01	Новорожд в перинат пер, до сут, о..
P24.3	Неонатальная аспирация молока и срыгиваемой пищи	15M99	T159906	Др состояния новорожд
			T159905	Др состояния новорожд, вес 1000..
			T159903	Др состояния новорожд, вес <100..
			T159902	Др состояния новорожд, ИВЛ >5 с..
			T159901	Др состояния новорожд, СПАП >3..
		БДК15	D15MD01	Новорожд в перинат пер, до сут, о..
P24.8	Другие неонатальные аспирационные синдромы	15M99	T159906	Др состояния новорожд
			T159905	Др состояния новорожд, вес 1000..
			T159903	Др состояния новорожд, вес <100..
			T159902	Др состояния новорожд, ИВЛ >5 с..
			T159901	Др состояния новорожд, СПАП >3..
		БДК15	D15MD01	Новорожд в перинат пер, до сут, о..
P24.9	Неонатальный аспирационный синдром неуточненный	15M99	T159906	Др состояния новорожд
			T159905	Др состояния новорожд, вес 1000..
			T159903	Др состояния новорожд, вес <100..
			T159902	Др состояния новорожд, ИВЛ >5 с..
			T159901	Др состояния новорожд, СПАП >3..
		БДК15	D15MD01	Новорожд в перинат пер, до сут, о..
P25	Интерстициальная эмфизема и родственные состояния, возникшие в перинатальном периоде	15M99	T159906	Др состояния новорожд
			T159905	Др состояния новорожд, вес 1000..
			T159903	Др состояния новорожд, вес <100..
			T159902	Др состояния новорожд, ИВЛ >5 с..
			T159901	Др состояния новорожд, СПАП >3..

P25.0	Интерстициальная эмфизема, возникшая в перинатальном периоде	15M99	T159906	Др состояния новорожд
			T159905	Др состояния новорожд, вес 1000..
			T159903	Др состояния новорожд, вес <100..
			T159902	Др состояния новорожд, ИВЛ >5 с..
			T159901	Др состояния новорожд, СПАП >3..
P25.1	Пневмоторакс, возникший в перинатальном периоде	15M99	T159906	Др состояния новорожд
			T159905	Др состояния новорожд, вес 1000..
			T159903	Др состояния новорожд, вес <100..
			T159902	Др состояния новорожд, ИВЛ >5 с..
			T159901	Др состояния новорожд, СПАП >3..
P25.2	Пневмомедиастинум, возникший в перинатальном периоде	15M99	T159906	Др состояния новорожд
			T159905	Др состояния новорожд, вес 1000..
			T159903	Др состояния новорожд, вес <100..
			T159902	Др состояния новорожд, ИВЛ >5 с..
			T159901	Др состояния новорожд, СПАП >3..
P25.3	Пневмоперикард, возникший в перинатальном периоде	15M99	T159906	Др состояния новорожд
			T159905	Др состояния новорожд, вес 1000..
			T159903	Др состояния новорожд, вес <100..
			T159902	Др состояния новорожд, ИВЛ >5 с..
			T159901	Др состояния новорожд, СПАП >3..
P25.8	Другие состояния, связанные с интерстициальной эмфиземой, возникшие в перинатальном периоде	15M99	T159906	Др состояния новорожд
			T159905	Др состояния новорожд, вес 1000..
			T159903	Др состояния новорожд, вес <100..
			T159902	Др состояния новорожд, ИВЛ >5 с..
			T159901	Др состояния новорожд, СПАП >3..
P26	Легочное кровотечение, возникшее в перинатальном периоде	15M99	T159906	Др состояния новорожд
			T159905	Др состояния новорожд, вес 1000..
			T159903	Др состояния новорожд, вес <100..
			T159902	Др состояния новорожд, ИВЛ >5 с..
			T159901	Др состояния новорожд, СПАП >3..
		БДК15	D15MD01	Новорожд в перинат пер, до сут, о..
P26.0	Трахеобронхиальное кровотечение, возникшее в перинатальном периоде	15M99	T159906	Др состояния новорожд
			T159905	Др состояния новорожд, вес 1000..
			T159903	Др состояния новорожд, вес <100..
			T159902	Др состояния новорожд, ИВЛ >5 с..
			T159901	Др состояния новорожд, СПАП >3..
		БДК15	D15MD01	Новорожд в перинат пер, до сут, о..
P26.1	Массивное легочное кровотечение, возникшее в перинатальном периоде	15M99	T159906	Др состояния новорожд
			T159905	Др состояния новорожд, вес 1000..
			T159903	Др состояния новорожд, вес <100..
			T159902	Др состояния новорожд, ИВЛ >5 с..
			T159901	Др состояния новорожд, СПАП >3..
		БДК15	D15MD01	Новорожд в перинат пер, до сут, о..
P26.8	Другие легочные кровотечения, возникшие в перинатальном периоде	15M99	T159906	Др состояния новорожд
			T159905	Др состояния новорожд, вес 1000..
			T159903	Др состояния новорожд, вес <100..
			T159902	Др состояния новорожд, ИВЛ >5 с..
			T159901	Др состояния новорожд, СПАП >3..
		БДК15	D15MD01	Новорожд в перинат пер, до сут, о..
P26.9	Легочные кровотечения, возникшие в перинатальном периоде, неуточненные	15M99	T159906	Др состояния новорожд
			T159905	Др состояния новорожд, вес 1000..

P26.9	Легочные кровотечения, возникшие в перинатальном периоде, неуточненные	15M99	T159903	Др состояния новорожд, вес <100..
			T159902	Др состояния новорожд, ИВЛ >5 с..
			T159901	Др состояния новорожд, СПАП >3..
		БДК15	D15MD01	Новорожд в перинат пер, до сут, о..
P27	Хронические болезни органов дыхания, развившиеся в перинатальном периоде	15M99	T159906	Др состояния новорожд
			T159905	Др состояния новорожд, вес 1000..
			T159903	Др состояния новорожд, вес <100..
			T159902	Др состояния новорожд, ИВЛ >5 с..
			T159901	Др состояния новорожд, СПАП >3..
P27.0	Синдром вильсона-микити	15M99	T159906	Др состояния новорожд
			T159905	Др состояния новорожд, вес 1000..
			T159903	Др состояния новорожд, вес <100..
			T159902	Др состояния новорожд, ИВЛ >5 с..
			T159901	Др состояния новорожд, СПАП >3..
P27.1	Бронхолегочная дисплазия, возникшая в перинатальном периоде	15M99	T159906	Др состояния новорожд
			T159905	Др состояния новорожд, вес 1000..
			T159903	Др состояния новорожд, вес <100..
			T159902	Др состояния новорожд, ИВЛ >5 с..
			T159901	Др состояния новорожд, СПАП >3..
P27.8	Другие хронические болезни органов дыхания, возникшие в перинатальном периоде	15M99	T159906	Др состояния новорожд
			T159905	Др состояния новорожд, вес 1000..
			T159903	Др состояния новорожд, вес <100..
			T159902	Др состояния новорожд, ИВЛ >5 с..
			T159901	Др состояния новорожд, СПАП >3..
P27.9	Неуточненные хронические болезни органов дыхания, возникшие в перинатальном периоде	15M99	T159906	Др состояния новорожд
			T159905	Др состояния новорожд, вес 1000..
			T159903	Др состояния новорожд, вес <100..
			T159902	Др состояния новорожд, ИВЛ >5 с..
			T159901	Др состояния новорожд, СПАП >3..
P28	Другие респираторные нарушения, возникшие в перинатальном периоде	15M99	T159906	Др состояния новорожд
			T159905	Др состояния новорожд, вес 1000..
			T159903	Др состояния новорожд, вес <100..
			T159902	Др состояния новорожд, ИВЛ >5 с..
			T159901	Др состояния новорожд, СПАП >3..
		БДК15	D15MD01	Новорожд в перинат пер, до сут, о..
P28.0	Первичный ателектаз у новорожденного	15M99	T159906	Др состояния новорожд
			T159905	Др состояния новорожд, вес 1000..
			T159903	Др состояния новорожд, вес <100..
			T159902	Др состояния новорожд, ИВЛ >5 с..
			T159901	Др состояния новорожд, СПАП >3..
		БДК15	D15MD01	Новорожд в перинат пер, до сут, о..
P28.1	Другой и неуточненный ателектаз у новорожденного	15M99	T159906	Др состояния новорожд
			T159905	Др состояния новорожд, вес 1000..
			T159903	Др состояния новорожд, вес <100..
			T159902	Др состояния новорожд, ИВЛ >5 с..
			T159901	Др состояния новорожд, СПАП >3..
		БДК15	D15MD01	Новорожд в перинат пер, до сут, о..
P28.2	Приступы цианоза у новорожденного	15M99	T159906	Др состояния новорожд
			T159905	Др состояния новорожд, вес 1000..
			T159903	Др состояния новорожд, вес <100..
			T159902	Др состояния новорожд, ИВЛ >5 с..

P28.2	Приступы цианоза у новорожденного	15M99	T159901	Др состояния новорожд, СПАП >3..
		БДК15	D15MD01	Новорожд в перинат пер, до сут, о..
P28.3	Первичное апноэ во время сна у новорожденного	15M99	T159906	Др состояния новорожд
			T159905	Др состояния новорожд, вес 1000..
			T159903	Др состояния новорожд, вес <100..
			T159902	Др состояния новорожд, ИВЛ >5 с..
			T159901	Др состояния новорожд, СПАП >3..
		БДК15	D15MD01	Новорожд в перинат пер, до сут, о..
P28.4	Другие типы апноэ у новорожденного	15M99	T159906	Др состояния новорожд
			T159905	Др состояния новорожд, вес 1000..
			T159903	Др состояния новорожд, вес <100..
			T159902	Др состояния новорожд, ИВЛ >5 с..
			T159901	Др состояния новорожд, СПАП >3..
		БДК15	D15MD01	Новорожд в перинат пер, до сут, о..
P28.5	Дыхательная недостаточность у новорожденного	15M99	T159906	Др состояния новорожд
			T159905	Др состояния новорожд, вес 1000..
			T159903	Др состояния новорожд, вес <100..
			T159902	Др состояния новорожд, ИВЛ >5 с..
			T159901	Др состояния новорожд, СПАП >3..
		БДК15	D15MD01	Новорожд в перинат пер, до сут, о..
P28.8	Другие уточненные респираторные состояния у новорожденного	15M99	T159906	Др состояния новорожд
			T159905	Др состояния новорожд, вес 1000..
			T159903	Др состояния новорожд, вес <100..
			T159902	Др состояния новорожд, ИВЛ >5 с..
			T159901	Др состояния новорожд, СПАП >3..
		БДК15	D15MD01	Новорожд в перинат пер, до сут, о..
P28.9	Респираторное нарушение у новорожденного неуточненное	15M99	T159906	Др состояния новорожд
			T159905	Др состояния новорожд, вес 1000..
			T159903	Др состояния новорожд, вес <100..
			T159902	Др состояния новорожд, ИВЛ >5 с..
			T159901	Др состояния новорожд, СПАП >3..
		БДК15	D15MD01	Новорожд в перинат пер, до сут, о..
P29	Сердечно-сосудистые нарушения, возникшие в перинатальном периоде	15M99	T159906	Др состояния новорожд
			T159905	Др состояния новорожд, вес 1000..
			T159903	Др состояния новорожд, вес <100..
			T159902	Др состояния новорожд, ИВЛ >5 с..
			T159901	Др состояния новорожд, СПАП >3..
		БДК15	D15MD01	Новорожд в перинат пер, до сут, о..
P29.0	Сердечная недостаточность у новорожденного	15M99	T159906	Др состояния новорожд
			T159905	Др состояния новорожд, вес 1000..
			T159903	Др состояния новорожд, вес <100..
			T159902	Др состояния новорожд, ИВЛ >5 с..
			T159901	Др состояния новорожд, СПАП >3..
		БДК15	D15MD01	Новорожд в перинат пер, до сут, о..
P29.1	Нарушения ритма сердца у новорожденного	15M99	T159906	Др состояния новорожд
			T159905	Др состояния новорожд, вес 1000..
			T159903	Др состояния новорожд, вес <100..
			T159902	Др состояния новорожд, ИВЛ >5 с..
			T159901	Др состояния новорожд, СПАП >3..
		БДК15	D15MD01	Новорожд в перинат пер, до сут, о..
P29.2	Гипертензия у новорожденного	15M99	T159906	Др состояния новорожд

P29.2	Гипертензия у новорожденного	15M99	T159905	Др состояния новорожд, вес 1000..
			T159903	Др состояния новорожд, вес <100..
			T159902	Др состояния новорожд, ИВЛ >5 с..
			T159901	Др состояния новорожд, СПАП >3..
		БДК15	D15MD01	Новорожд в перинат пер, до сут, о..
P29.3	Стойкое фетальное кровообращение у новорожденного	15M99	T159906	Др состояния новорожд
			T159905	Др состояния новорожд, вес 1000..
			T159903	Др состояния новорожд, вес <100..
			T159902	Др состояния новорожд, ИВЛ >5 с..
			T159901	Др состояния новорожд, СПАП >3..
		БДК15	D15MD01	Новорожд в перинат пер, до сут, о..
P29.4	Преходящая ишемия миокарда у новорожденного	15M99	T159906	Др состояния новорожд
			T159905	Др состояния новорожд, вес 1000..
			T159903	Др состояния новорожд, вес <100..
			T159902	Др состояния новорожд, ИВЛ >5 с..
			T159901	Др состояния новорожд, СПАП >3..
		БДК15	D15MD01	Новорожд в перинат пер, до сут, о..
P29.8	Другие сердечно-сосудистые нарушения, возникшие в перинатальном периоде	15M99	T159906	Др состояния новорожд
			T159905	Др состояния новорожд, вес 1000..
			T159903	Др состояния новорожд, вес <100..
			T159902	Др состояния новорожд, ИВЛ >5 с..
			T159901	Др состояния новорожд, СПАП >3..
		БДК15	D15MD01	Новорожд в перинат пер, до сут, о..
P29.9	Сердечно-сосудистое нарушение, возникшие в перинатальном периоде, неуточненное	15M99	T159906	Др состояния новорожд
			T159905	Др состояния новорожд, вес 1000..
			T159903	Др состояния новорожд, вес <100..
			T159902	Др состояния новорожд, ИВЛ >5 с..
			T159901	Др состояния новорожд, СПАП >3..
		БДК15	D15MD01	Новорожд в перинат пер, до сут, о..
P35	Врожденные вирусные инфекции	15M99	T159906	Др состояния новорожд
			T159905	Др состояния новорожд, вес 1000..
			T159903	Др состояния новорожд, вес <100..
			T159902	Др состояния новорожд, ИВЛ >5 с..
			T159901	Др состояния новорожд, СПАП >3..
P35.0	Синдром врожденной краснухи	15M99	T159906	Др состояния новорожд
			T159905	Др состояния новорожд, вес 1000..
			T159903	Др состояния новорожд, вес <100..
			T159902	Др состояния новорожд, ИВЛ >5 с..
			T159901	Др состояния новорожд, СПАП >3..
P35.1	Врожденная цитомегаловирусная инфекция	15M99	T159906	Др состояния новорожд
			T159905	Др состояния новорожд, вес 1000..
			T159903	Др состояния новорожд, вес <100..
			T159902	Др состояния новорожд, ИВЛ >5 с..
			T159901	Др состояния новорожд, СПАП >3..
P35.2	Врожденная инфекция, вызванная вирусом простого герпеса (herpes simplex)	15M99	T159906	Др состояния новорожд
			T159905	Др состояния новорожд, вес 1000..
			T159903	Др состояния новорожд, вес <100..
			T159902	Др состояния новорожд, ИВЛ >5 с..
			T159901	Др состояния новорожд, СПАП >3..
P35.3	Врожденный вирусный гепатит	15M99	T159906	Др состояния новорожд
			T159905	Др состояния новорожд, вес 1000..

P35.3	Врожденный вирусный гепатит	15M99	T159903	Др состояния новорожд, вес <100..
			T159902	Др состояния новорожд, ИВЛ >5 с..
			T159901	Др состояния новорожд, СПАП >3..
P35.8	Другие врожденные вирусные инфекции	15M99	T159906	Др состояния новорожд
			T159905	Др состояния новорожд, вес 1000..
			T159903	Др состояния новорожд, вес <100..
			T159902	Др состояния новорожд, ИВЛ >5 с..
			T159901	Др состояния новорожд, СПАП >3..
P35.9	Врожденная вирусная болезнь неуточненная	15M99	T159906	Др состояния новорожд
			T159905	Др состояния новорожд, вес 1000..
			T159903	Др состояния новорожд, вес <100..
			T159902	Др состояния новорожд, ИВЛ >5 с..
			T159901	Др состояния новорожд, СПАП >3..
P36	Бактериальный сепсис новорожденного	15M99	T159906	Др состояния новорожд
			T159905	Др состояния новорожд, вес 1000..
			T159903	Др состояния новорожд, вес <100..
			T159902	Др состояния новорожд, ИВЛ >5 с..
			T159901	Др состояния новорожд, СПАП >3..
		БДК15	D15MD01	Новорожд в перинат пер, до сут, о..
P36.0	Сепсис новорожденного, обусловленный стрептококком группы в	15M99	T159906	Др состояния новорожд
			T159905	Др состояния новорожд, вес 1000..
			T159903	Др состояния новорожд, вес <100..
			T159902	Др состояния новорожд, ИВЛ >5 с..
			T159901	Др состояния новорожд, СПАП >3..
		БДК15	D15MD01	Новорожд в перинат пер, до сут, о..
P36.1	Сепсис новорожденного, обусловленный другими и неуточненными стрептококками	15M99	T159906	Др состояния новорожд
			T159905	Др состояния новорожд, вес 1000..
			T159903	Др состояния новорожд, вес <100..
			T159902	Др состояния новорожд, ИВЛ >5 с..
			T159901	Др состояния новорожд, СПАП >3..
		БДК15	D15MD01	Новорожд в перинат пер, до сут, о..
P36.2	Сепсис новорожденного, обусловленный золотистым стафилококком (staphylococcus aureus)	15M99	T159906	Др состояния новорожд
			T159905	Др состояния новорожд, вес 1000..
			T159903	Др состояния новорожд, вес <100..
			T159902	Др состояния новорожд, ИВЛ >5 с..
			T159901	Др состояния новорожд, СПАП >3..
		БДК15	D15MD01	Новорожд в перинат пер, до сут, о..
P36.3	Сепсис новорожденного, обусловленный другими и неуточненными стафилококками	15M99	T159906	Др состояния новорожд
			T159905	Др состояния новорожд, вес 1000..
			T159903	Др состояния новорожд, вес <100..
			T159902	Др состояния новорожд, ИВЛ >5 с..
			T159901	Др состояния новорожд, СПАП >3..
		БДК15	D15MD01	Новорожд в перинат пер, до сут, о..
P36.4	Сепсис новорожденного, обусловленный кишечной палочкой (escherichia coli)	15M99	T159906	Др состояния новорожд
			T159905	Др состояния новорожд, вес 1000..
			T159903	Др состояния новорожд, вес <100..
			T159902	Др состояния новорожд, ИВЛ >5 с..
			T159901	Др состояния новорожд, СПАП >3..
		БДК15	D15MD01	Новорожд в перинат пер, до сут, о..
P36.5	Сепсис новорожденного, обусловленный анаэробными микроорганизмами	15M99	T159906	Др состояния новорожд
			T159905	Др состояния новорожд, вес 1000..

P36.5	Сепсис новорожденного, обусловленный анаэробными микроорганизмами	15M99	T159903	Др состояния новорожд, вес <100..
			T159902	Др состояния новорожд, ИВЛ >5 с..
			T159901	Др состояния новорожд, СПАП >3..
		БДК15	D15MD01	Новорожд в перинат пер, до сут, о..
P36.8	Сепсис новорожденного, обусловленный другими бактериальными агентами	15M99	T159906	Др состояния новорожд
			T159905	Др состояния новорожд, вес 1000..
			T159903	Др состояния новорожд, вес <100..
			T159902	Др состояния новорожд, ИВЛ >5 с..
			T159901	Др состояния новорожд, СПАП >3..
		БДК15	D15MD01	Новорожд в перинат пер, до сут, о..
P36.9	Бактериальный сепсис новорожденного неуточненный	15M99	T159906	Др состояния новорожд
			T159905	Др состояния новорожд, вес 1000..
			T159903	Др состояния новорожд, вес <100..
			T159902	Др состояния новорожд, ИВЛ >5 с..
			T159901	Др состояния новорожд, СПАП >3..
		БДК15	D15MD01	Новорожд в перинат пер, до сут, о..
P37	Другие врожденные инфекционные и паразитарные болезни	15M99	T159906	Др состояния новорожд
			T159905	Др состояния новорожд, вес 1000..
			T159903	Др состояния новорожд, вес <100..
			T159902	Др состояния новорожд, ИВЛ >5 с..
			T159901	Др состояния новорожд, СПАП >3..
P37.0	Врожденный туберкулез	15M99	T159906	Др состояния новорожд
			T159905	Др состояния новорожд, вес 1000..
			T159903	Др состояния новорожд, вес <100..
			T159902	Др состояния новорожд, ИВЛ >5 с..
			T159901	Др состояния новорожд, СПАП >3..
P37.1	Врожденный токсоплазмоз	15M99	T159906	Др состояния новорожд
			T159905	Др состояния новорожд, вес 1000..
			T159903	Др состояния новорожд, вес <100..
			T159902	Др состояния новорожд, ИВЛ >5 с..
			T159901	Др состояния новорожд, СПАП >3..
P37.2	Неонатальный (диссеминированный) листериоз	15M99	T159906	Др состояния новорожд
			T159905	Др состояния новорожд, вес 1000..
			T159903	Др состояния новорожд, вес <100..
			T159902	Др состояния новорожд, ИВЛ >5 с..
			T159901	Др состояния новорожд, СПАП >3..
P37.3	Врожденная малярия, вызванная plasmodium falciparum	15M99	T159906	Др состояния новорожд
			T159905	Др состояния новорожд, вес 1000..
			T159903	Др состояния новорожд, вес <100..
			T159902	Др состояния новорожд, ИВЛ >5 с..
			T159901	Др состояния новорожд, СПАП >3..
P37.4	Другая врожденная малярия	15M99	T159906	Др состояния новорожд
			T159905	Др состояния новорожд, вес 1000..
			T159903	Др состояния новорожд, вес <100..
			T159902	Др состояния новорожд, ИВЛ >5 с..
			T159901	Др состояния новорожд, СПАП >3..
P37.5	Кандидоз новорожденного	15M99	T159906	Др состояния новорожд
			T159905	Др состояния новорожд, вес 1000..
			T159903	Др состояния новорожд, вес <100..
			T159902	Др состояния новорожд, ИВЛ >5 с..
			T159901	Др состояния новорожд, СПАП >3..

P37.8	Другие уточненные врожденные инфекционные и паразитарные болезни	15M99	T159906	Др состояния новорожд
			T159905	Др состояния новорожд, вес 1000..
			T159903	Др состояния новорожд, вес <100..
			T159902	Др состояния новорожд, ИВЛ >5 с..
			T159901	Др состояния новорожд, СПАП >3..
P37.9	Врожденная инфекционная или паразитарная болезнь неуточненная	15M99	T159906	Др состояния новорожд
			T159905	Др состояния новорожд, вес 1000..
			T159903	Др состояния новорожд, вес <100..
			T159902	Др состояния новорожд, ИВЛ >5 с..
			T159901	Др состояния новорожд, СПАП >3..
P38	Омфалит новорожденного с небольшим кровотечением или без него	15M99	T159906	Др состояния новорожд
			T159905	Др состояния новорожд, вес 1000..
			T159903	Др состояния новорожд, вес <100..
			T159902	Др состояния новорожд, ИВЛ >5 с..
			T159901	Др состояния новорожд, СПАП >3..
		БДК15	D15MD01	Новорожд в перинат пер, до сут, о..
P39	Другие инфекционные болезни, специфичные для перинатального периода	15M99	T159906	Др состояния новорожд
			T159905	Др состояния новорожд, вес 1000..
			T159903	Др состояния новорожд, вес <100..
			T159902	Др состояния новорожд, ИВЛ >5 с..
			T159901	Др состояния новорожд, СПАП >3..
		БДК15	D15MD01	Новорожд в перинат пер, до сут, о..
P39.0	Неонатальный инфекционный мастит	15M99	T159906	Др состояния новорожд
			T159905	Др состояния новорожд, вес 1000..
			T159903	Др состояния новорожд, вес <100..
			T159902	Др состояния новорожд, ИВЛ >5 с..
			T159901	Др состояния новорожд, СПАП >3..
		БДК15	D15MD01	Новорожд в перинат пер, до сут, о..
P39.1	Конъюнктивит и дакриоцистит у новорожденного	15M99	T159906	Др состояния новорожд
			T159905	Др состояния новорожд, вес 1000..
			T159903	Др состояния новорожд, вес <100..
			T159902	Др состояния новорожд, ИВЛ >5 с..
			T159901	Др состояния новорожд, СПАП >3..
		БДК15	D15MD01	Новорожд в перинат пер, до сут, о..
P39.2	Внутриамниотическая инфекция плода, не классифицированная в других рубриках	15M99	T159906	Др состояния новорожд
			T159905	Др состояния новорожд, вес 1000..
			T159903	Др состояния новорожд, вес <100..
			T159902	Др состояния новорожд, ИВЛ >5 с..
			T159901	Др состояния новорожд, СПАП >3..
		БДК15	D15MD01	Новорожд в перинат пер, до сут, о..
P39.3	Неонатальная инфекция мочевых путей	15M99	T159906	Др состояния новорожд
			T159905	Др состояния новорожд, вес 1000..
			T159903	Др состояния новорожд, вес <100..
			T159902	Др состояния новорожд, ИВЛ >5 с..
			T159901	Др состояния новорожд, СПАП >3..
		БДК15	D15MD01	Новорожд в перинат пер, до сут, о..
P39.4	Неонатальная инфекция кожных покровов	15M99	T159906	Др состояния новорожд
			T159905	Др состояния новорожд, вес 1000..
			T159903	Др состояния новорожд, вес <100..
			T159902	Др состояния новорожд, ИВЛ >5 с..
			T159901	Др состояния новорожд, СПАП >3..

P39.4	Неонатальная инфекция кожных покровов	БДК15	D15MD01	Новорожд в перинат пер, до сут, о..
P39.8	Другая неонатальная инфекция, специфичная для перинатального периода	15M99	T159906	Др состояния новорожд
			T159905	Др состояния новорожд, вес 1000..
			T159903	Др состояния новорожд, вес <100..
			T159902	Др состояния новорожд, ИВЛ >5 с..
			T159901	Др состояния новорожд, СПАП >3..
		БДК15	D15MD01	Новорожд в перинат пер, до сут, о..
P39.9	Инфекция, специфичная для перинатального периода, неуточненная	15M99	T159906	Др состояния новорожд
			T159905	Др состояния новорожд, вес 1000..
			T159903	Др состояния новорожд, вес <100..
			T159902	Др состояния новорожд, ИВЛ >5 с..
			T159901	Др состояния новорожд, СПАП >3..
		БДК15	D15MD01	Новорожд в перинат пер, до сут, о..
P50	Кровопотеря у плода	15M99	T159906	Др состояния новорожд
			T159905	Др состояния новорожд, вес 1000..
			T159903	Др состояния новорожд, вес <100..
			T159902	Др состояния новорожд, ИВЛ >5 с..
			T159901	Др состояния новорожд, СПАП >3..
		БДК15	D15MD01	Новорожд в перинат пер, до сут, о..
P50.0	Потеря крови плодом из предлежащего сосуда	15M99	T159906	Др состояния новорожд
			T159905	Др состояния новорожд, вес 1000..
			T159903	Др состояния новорожд, вес <100..
			T159902	Др состояния новорожд, ИВЛ >5 с..
			T159901	Др состояния новорожд, СПАП >3..
		БДК15	D15MD01	Новорожд в перинат пер, до сут, о..
P50.1	Потеря крови плодом из разорванной пуповины	15M99	T159906	Др состояния новорожд
			T159905	Др состояния новорожд, вес 1000..
			T159903	Др состояния новорожд, вес <100..
			T159902	Др состояния новорожд, ИВЛ >5 с..
			T159901	Др состояния новорожд, СПАП >3..
		БДК15	D15MD01	Новорожд в перинат пер, до сут, о..
P50.2	Потеря крови плодом из плаценты	15M99	T159906	Др состояния новорожд
			T159905	Др состояния новорожд, вес 1000..
			T159903	Др состояния новорожд, вес <100..
			T159902	Др состояния новорожд, ИВЛ >5 с..
			T159901	Др состояния новорожд, СПАП >3..
		БДК15	D15MD01	Новорожд в перинат пер, до сут, о..
P50.3	Кровотечение у плода другого однояйцевого близнеца	15M99	T159906	Др состояния новорожд
			T159905	Др состояния новорожд, вес 1000..
			T159903	Др состояния новорожд, вес <100..
			T159902	Др состояния новорожд, ИВЛ >5 с..
			T159901	Др состояния новорожд, СПАП >3..
		БДК15	D15MD01	Новорожд в перинат пер, до сут, о..
P50.4	Кровотечение у плода в кровеносное русло матери	15M99	T159906	Др состояния новорожд
			T159905	Др состояния новорожд, вес 1000..
			T159903	Др состояния новорожд, вес <100..
			T159902	Др состояния новорожд, ИВЛ >5 с..
			T159901	Др состояния новорожд, СПАП >3..
		БДК15	D15MD01	Новорожд в перинат пер, до сут, о..
P50.5	Потеря крови плода из перерезанного конца пуповины при однояйцевой двойне	15M99	T159906	Др состояния новорожд
			T159905	Др состояния новорожд, вес 1000..

P50.5	Потеря крови плода из перерезанного конца пуповины при однояйцевой двойне	15M99	T159903	Др состояния новорожд, вес <100..
			T159902	Др состояния новорожд, ИВЛ >5 с..
			T159901	Др состояния новорожд, СПАП >3..
		БДК15	D15MD01	Новорожд в перинат пер, до сут, о..
P50.8	Другая форма кровопотери у плода	15M99	T159906	Др состояния новорожд
			T159905	Др состояния новорожд, вес 1000..
			T159903	Др состояния новорожд, вес <100..
			T159902	Др состояния новорожд, ИВЛ >5 с..
			T159901	Др состояния новорожд, СПАП >3..
		БДК15	D15MD01	Новорожд в перинат пер, до сут, о..
P50.9	Кровопотеря у плода неуточненная	15M99	T159906	Др состояния новорожд
			T159905	Др состояния новорожд, вес 1000..
			T159903	Др состояния новорожд, вес <100..
			T159902	Др состояния новорожд, ИВЛ >5 с..
			T159901	Др состояния новорожд, СПАП >3..
		БДК15	D15MD01	Новорожд в перинат пер, до сут, о..
P51	Кровотечение из пуповины у новорожденного	15M99	T159906	Др состояния новорожд
			T159905	Др состояния новорожд, вес 1000..
			T159903	Др состояния новорожд, вес <100..
			T159902	Др состояния новорожд, ИВЛ >5 с..
			T159901	Др состояния новорожд, СПАП >3..
		БДК15	D15MD01	Новорожд в перинат пер, до сут, о..
P51.0	Массивное кровотечение из пуповины у новорожденного	15M99	T159906	Др состояния новорожд
			T159905	Др состояния новорожд, вес 1000..
			T159903	Др состояния новорожд, вес <100..
			T159902	Др состояния новорожд, ИВЛ >5 с..
			T159901	Др состояния новорожд, СПАП >3..
		БДК15	D15MD01	Новорожд в перинат пер, до сут, о..
P51.8	Другое кровотечение из пуповины у новорожденного	15M99	T159906	Др состояния новорожд
			T159905	Др состояния новорожд, вес 1000..
			T159903	Др состояния новорожд, вес <100..
			T159902	Др состояния новорожд, ИВЛ >5 с..
			T159901	Др состояния новорожд, СПАП >3..
		БДК15	D15MD01	Новорожд в перинат пер, до сут, о..
P51.9	Кровотечение из пуповины у новорожденного неуточненное	15M99	T159906	Др состояния новорожд
			T159905	Др состояния новорожд, вес 1000..
			T159903	Др состояния новорожд, вес <100..
			T159902	Др состояния новорожд, ИВЛ >5 с..
			T159901	Др состояния новорожд, СПАП >3..
		БДК15	D15MD01	Новорожд в перинат пер, до сут, о..
P52	Внутричерепное нетравматическое кровоизлияние у плода и новорожденного	15M99	T159906	Др состояния новорожд
			T159905	Др состояния новорожд, вес 1000..
			T159903	Др состояния новорожд, вес <100..
			T159902	Др состояния новорожд, ИВЛ >5 с..
			T159901	Др состояния новорожд, СПАП >3..
P52.0	Внутрижелудочковое кровоизлияние (нетравматическое) 1-й степени у плода и новорожденного	15M99	T159906	Др состояния новорожд
			T159905	Др состояния новорожд, вес 1000..
			T159903	Др состояния новорожд, вес <100..
			T159902	Др состояния новорожд, ИВЛ >5 с..
			T159901	Др состояния новорожд, СПАП >3..
P52.1	Внутрижелудочковое кровоизлияние	15M99	T159906	Др состояния новорожд

P52.1	Внутрижелудочковое кровоизлияние (нетравматическое) 2-й степени у плода и новорожденного	15M99	T159905	Др состояния новорожд, вес 1000..
			T159903	Др состояния новорожд, вес <100..
			T159902	Др состояния новорожд, ИВЛ >5 с..
			T159901	Др состояния новорожд, СПАП >3..
P52.2	Внутрижелудочковое кровоизлияние (нетравматическое) 3-й степени у плода и новорожденного	15M99	T159906	Др состояния новорожд
			T159905	Др состояния новорожд, вес 1000..
			T159903	Др состояния новорожд, вес <100..
			T159902	Др состояния новорожд, ИВЛ >5 с..
			T159901	Др состояния новорожд, СПАП >3..
P52.3	Неуточненное внутрижелудочковое кровоизлияние (нетравматическое) у плода и новорожденного	15M99	T159906	Др состояния новорожд
			T159905	Др состояния новорожд, вес 1000..
			T159903	Др состояния новорожд, вес <100..
			T159902	Др состояния новорожд, ИВЛ >5 с..
			T159901	Др состояния новорожд, СПАП >3..
P52.4	Кровоизлияние в мозг (нетравматическое) у плода и новорожденного	15M99	T159906	Др состояния новорожд
			T159905	Др состояния новорожд, вес 1000..
			T159903	Др состояния новорожд, вес <100..
			T159902	Др состояния новорожд, ИВЛ >5 с..
			T159901	Др состояния новорожд, СПАП >3..
P52.5	Субарахноидальное кровоизлияние (нетравматическое) у плода и новорожденного	15M99	T159906	Др состояния новорожд
			T159905	Др состояния новорожд, вес 1000..
			T159903	Др состояния новорожд, вес <100..
			T159902	Др состояния новорожд, ИВЛ >5 с..
			T159901	Др состояния новорожд, СПАП >3..
P52.6	Кровоизлияние в мозжечок и заднюю черепную ямку (нетравматическое) у плода и новорожденного	15M99	T159906	Др состояния новорожд
			T159905	Др состояния новорожд, вес 1000..
			T159903	Др состояния новорожд, вес <100..
			T159902	Др состояния новорожд, ИВЛ >5 с..
			T159901	Др состояния новорожд, СПАП >3..
P52.8	Другие внутричерепные (нетравматические) кровоизлияния у плода и новорожденного	15M99	T159906	Др состояния новорожд
			T159905	Др состояния новорожд, вес 1000..
			T159903	Др состояния новорожд, вес <100..
			T159902	Др состояния новорожд, ИВЛ >5 с..
			T159901	Др состояния новорожд, СПАП >3..
P52.9	Внутричерепное (нетравматическое) кровоизлияние у плода и новорожденного неуточненное	15M99	T159906	Др состояния новорожд
			T159905	Др состояния новорожд, вес 1000..
			T159903	Др состояния новорожд, вес <100..
			T159902	Др состояния новорожд, ИВЛ >5 с..
			T159901	Др состояния новорожд, СПАП >3..
P53	Геморрагическая болезнь плода и новорожденного	15M99	T159906	Др состояния новорожд
			T159905	Др состояния новорожд, вес 1000..
			T159903	Др состояния новорожд, вес <100..
			T159902	Др состояния новорожд, ИВЛ >5 с..
			T159901	Др состояния новорожд, СПАП >3..
		БДК15	D15MD01	Новорожд в перинат пер, до сут, о..
P54	Другие неонатальные кровотечения	15M99	T159906	Др состояния новорожд
			T159905	Др состояния новорожд, вес 1000..
			T159903	Др состояния новорожд, вес <100..
			T159902	Др состояния новорожд, ИВЛ >5 с..
			T159901	Др состояния новорожд, СПАП >3..
		БДК15	D15MD01	Новорожд в перинат пер, до сут, о..

P54.0	Гематемезис у новорожденного	15М99	Т159906	Др состояния новорожд
			Т159905	Др состояния новорожд, вес 1000..
			Т159903	Др состояния новорожд, вес <100..
			Т159902	Др состояния новорожд, ИВЛ >5 с..
			Т159901	Др состояния новорожд, СПАП >3..
		БДК15	D15MD01	Новорожд в перинат пер, до сут, о..
P54.1	Мелена у новорожденного	15М99	Т159906	Др состояния новорожд
			Т159905	Др состояния новорожд, вес 1000..
			Т159903	Др состояния новорожд, вес <100..
			Т159902	Др состояния новорожд, ИВЛ >5 с..
			Т159901	Др состояния новорожд, СПАП >3..
		БДК15	D15MD01	Новорожд в перинат пер, до сут, о..
P54.2	Кровотечение из прямой кишки у новорожденного	15М99	Т159906	Др состояния новорожд
			Т159905	Др состояния новорожд, вес 1000..
			Т159903	Др состояния новорожд, вес <100..
			Т159902	Др состояния новорожд, ИВЛ >5 с..
			Т159901	Др состояния новорожд, СПАП >3..
		БДК15	D15MD01	Новорожд в перинат пер, до сут, о..
P54.3	Желудочно-кишечное кровотечение у новорожденного	15М99	Т159906	Др состояния новорожд
			Т159905	Др состояния новорожд, вес 1000..
			Т159903	Др состояния новорожд, вес <100..
			Т159902	Др состояния новорожд, ИВЛ >5 с..
			Т159901	Др состояния новорожд, СПАП >3..
		БДК15	D15MD01	Новорожд в перинат пер, до сут, о..
P54.4	Кровоизлияние в надпочечник у новорожденного	15М99	Т159906	Др состояния новорожд
			Т159905	Др состояния новорожд, вес 1000..
			Т159903	Др состояния новорожд, вес <100..
			Т159902	Др состояния новорожд, ИВЛ >5 с..
			Т159901	Др состояния новорожд, СПАП >3..
		БДК15	D15MD01	Новорожд в перинат пер, до сут, о..
P54.5	Кровоизлияние в кожу у новорожденного	15М99	Т159906	Др состояния новорожд
			Т159905	Др состояния новорожд, вес 1000..
			Т159903	Др состояния новорожд, вес <100..
			Т159902	Др состояния новорожд, ИВЛ >5 с..
			Т159901	Др состояния новорожд, СПАП >3..
		БДК15	D15MD01	Новорожд в перинат пер, до сут, о..
P54.6	Кровотечение из влагалища у новорожденного (псевдоменструация)	15М99	Т159906	Др состояния новорожд
			Т159905	Др состояния новорожд, вес 1000..
			Т159903	Др состояния новорожд, вес <100..
			Т159902	Др состояния новорожд, ИВЛ >5 с..
			Т159901	Др состояния новорожд, СПАП >3..
		БДК15	D15MD01	Новорожд в перинат пер, до сут, о..
P54.8	Другие уточненные кровотечения у новорожденного	15М99	Т159906	Др состояния новорожд
			Т159905	Др состояния новорожд, вес 1000..
			Т159903	Др состояния новорожд, вес <100..
			Т159902	Др состояния новорожд, ИВЛ >5 с..
			Т159901	Др состояния новорожд, СПАП >3..
		БДК15	D15MD01	Новорожд в перинат пер, до сут, о..
P54.9	Неонатальное кровотечение у новорожденного неуточненное	15М99	Т159906	Др состояния новорожд
			Т159905	Др состояния новорожд, вес 1000..
			Т159903	Др состояния новорожд, вес <100..

P54.9	Неонатальное кровотечение у новорожденного неуточненное	15M99	T159902	Др состояния новорожд, ИВЛ >5 с..
			T159901	Др состояния новорожд, СПАП >3..
		БДК15	D15MD01	Новорожд в перинат пер, до сут, о..
P55	Гемолитическая болезнь плода и новорожденного	15M99	T159906	Др состояния новорожд
			T159905	Др состояния новорожд, вес 1000..
			T159903	Др состояния новорожд, вес <100..
			T159902	Др состояния новорожд, ИВЛ >5 с..
			T159901	Др состояния новорожд, СПАП >3..
		БДК15	D15MD01	Новорожд в перинат пер, до сут, о..
P55.0	Резус-изоиммунизация плода и новорожденного	15M99	T159906	Др состояния новорожд
			T159905	Др состояния новорожд, вес 1000..
			T159903	Др состояния новорожд, вес <100..
			T159902	Др состояния новорожд, ИВЛ >5 с..
			T159901	Др состояния новорожд, СПАП >3..
		БДК15	D15MD01	Новорожд в перинат пер, до сут, о..
P55.1	Аво-иммунизация плода и новорожденного	15M99	T159906	Др состояния новорожд
			T159905	Др состояния новорожд, вес 1000..
			T159903	Др состояния новорожд, вес <100..
			T159902	Др состояния новорожд, ИВЛ >5 с..
			T159901	Др состояния новорожд, СПАП >3..
		БДК15	D15MD01	Новорожд в перинат пер, до сут, о..
P55.8	Другие формы гемолитической болезни плода и новорожденного	15M99	T159906	Др состояния новорожд
			T159905	Др состояния новорожд, вес 1000..
			T159903	Др состояния новорожд, вес <100..
			T159902	Др состояния новорожд, ИВЛ >5 с..
			T159901	Др состояния новорожд, СПАП >3..
		БДК15	D15MD01	Новорожд в перинат пер, до сут, о..
P55.9	Гемолитическая болезнь плода и новорожденного неуточненная	15M99	T159906	Др состояния новорожд
			T159905	Др состояния новорожд, вес 1000..
			T159903	Др состояния новорожд, вес <100..
			T159902	Др состояния новорожд, ИВЛ >5 с..
			T159901	Др состояния новорожд, СПАП >3..
		БДК15	D15MD01	Новорожд в перинат пер, до сут, о..
P56	Водянка плода, обусловленная гемолитической болезнью	15M99	T159906	Др состояния новорожд
			T159905	Др состояния новорожд, вес 1000..
			T159903	Др состояния новорожд, вес <100..
			T159902	Др состояния новорожд, ИВЛ >5 с..
			T159901	Др состояния новорожд, СПАП >3..
		БДК15	D15MD01	Новорожд в перинат пер, до сут, о..
P56.0	Водянка плода, обусловленная изоиммунизацией	15M99	T159906	Др состояния новорожд
			T159905	Др состояния новорожд, вес 1000..
			T159903	Др состояния новорожд, вес <100..
			T159902	Др состояния новорожд, ИВЛ >5 с..
			T159901	Др состояния новорожд, СПАП >3..
		БДК15	D15MD01	Новорожд в перинат пер, до сут, о..
P56.9	Водянка плода, обусловленная другой и неуточненной гемолитической болезнью	15M99	T159906	Др состояния новорожд
			T159905	Др состояния новорожд, вес 1000..
			T159903	Др состояния новорожд, вес <100..
			T159902	Др состояния новорожд, ИВЛ >5 с..
			T159901	Др состояния новорожд, СПАП >3..
		БДК15	D15MD01	Новорожд в перинат пер, до сут, о..

P57	Ядерная желтуха	15M99	T159906	Др состояния новорожд
			T159905	Др состояния новорожд, вес 1000..
			T159903	Др состояния новорожд, вес <100..
			T159902	Др состояния новорожд, ИВЛ >5 с..
			T159901	Др состояния новорожд, СПАП >3..
P57.0	Ядерная желтуха, обусловленная изоиммунизацией	15M99	T159906	Др состояния новорожд
			T159905	Др состояния новорожд, вес 1000..
			T159903	Др состояния новорожд, вес <100..
			T159902	Др состояния новорожд, ИВЛ >5 с..
			T159901	Др состояния новорожд, СПАП >3..
P57.8	Другие уточненные формы ядерной желтухи	15M99	T159906	Др состояния новорожд
			T159905	Др состояния новорожд, вес 1000..
			T159903	Др состояния новорожд, вес <100..
			T159902	Др состояния новорожд, ИВЛ >5 с..
			T159901	Др состояния новорожд, СПАП >3..
P57.9	Ядерная желтуха неуточненная	15M99	T159906	Др состояния новорожд
			T159905	Др состояния новорожд, вес 1000..
			T159903	Др состояния новорожд, вес <100..
			T159902	Др состояния новорожд, ИВЛ >5 с..
			T159901	Др состояния новорожд, СПАП >3..
P58	Неонатальная желтуха, обусловленная чрезмерным гемолизом	15M99	T159906	Др состояния новорожд
			T159905	Др состояния новорожд, вес 1000..
			T159903	Др состояния новорожд, вес <100..
			T159902	Др состояния новорожд, ИВЛ >5 с..
			T159901	Др состояния новорожд, СПАП >3..
		БДК15	D15MD01	Новорожд в перинат пер, до сут, о..
P58.0	Неонатальная желтуха, обусловленная кровоподтеками	15M99	T159906	Др состояния новорожд
			T159905	Др состояния новорожд, вес 1000..
			T159903	Др состояния новорожд, вес <100..
			T159902	Др состояния новорожд, ИВЛ >5 с..
			T159901	Др состояния новорожд, СПАП >3..
		БДК15	D15MD01	Новорожд в перинат пер, до сут, о..
P58.1	Неонатальная желтуха, обусловленная кровотечением	15M99	T159906	Др состояния новорожд
			T159905	Др состояния новорожд, вес 1000..
			T159903	Др состояния новорожд, вес <100..
			T159902	Др состояния новорожд, ИВЛ >5 с..
			T159901	Др состояния новорожд, СПАП >3..
		БДК15	D15MD01	Новорожд в перинат пер, до сут, о..
P58.2	Неонатальная желтуха, обусловленная инфекцией	15M99	T159906	Др состояния новорожд
			T159905	Др состояния новорожд, вес 1000..
			T159903	Др состояния новорожд, вес <100..
			T159902	Др состояния новорожд, ИВЛ >5 с..
			T159901	Др состояния новорожд, СПАП >3..
		БДК15	D15MD01	Новорожд в перинат пер, до сут, о..
P58.3	Неонатальная желтуха, обусловленная полицитемией	15M99	T159906	Др состояния новорожд
			T159905	Др состояния новорожд, вес 1000..
			T159903	Др состояния новорожд, вес <100..
			T159902	Др состояния новорожд, ИВЛ >5 с..
			T159901	Др состояния новорожд, СПАП >3..
		БДК15	D15MD01	Новорожд в перинат пер, до сут, о..
P58.4	Неонатальная желтуха, обусловленная	15M99	T159906	Др состояния новорожд

P58.4	Неонатальная желтуха, обусловленная лекарственными средствами или токсинами, перешедшими из орга	15M99	T159905	Др состояния новорожд, вес 1000..
			T159903	Др состояния новорожд, вес <100..
			T159902	Др состояния новорожд, ИВЛ >5 с..
			T159901	Др состояния новорожд, СПАП >3..
		БДК15	D15MD01	Новорожд в перинат пер, до сут, о..
P58.5	Неонатальная желтуха, обусловленная заглатыванием материнской крови	15M99	T159906	Др состояния новорожд
			T159905	Др состояния новорожд, вес 1000..
			T159903	Др состояния новорожд, вес <100..
			T159902	Др состояния новорожд, ИВЛ >5 с..
			T159901	Др состояния новорожд, СПАП >3..
		БДК15	D15MD01	Новорожд в перинат пер, до сут, о..
P58.8	Неонатальная желтуха, обусловленная другими уточненными формами чрезмерного гемолиза	15M99	T159906	Др состояния новорожд
			T159905	Др состояния новорожд, вес 1000..
			T159903	Др состояния новорожд, вес <100..
			T159902	Др состояния новорожд, ИВЛ >5 с..
			T159901	Др состояния новорожд, СПАП >3..
		БДК15	D15MD01	Новорожд в перинат пер, до сут, о..
P58.9	Неонатальная желтуха, обусловленная чрезмерным гемолизом, неуточненная	15M99	T159906	Др состояния новорожд
			T159905	Др состояния новорожд, вес 1000..
			T159903	Др состояния новорожд, вес <100..
			T159902	Др состояния новорожд, ИВЛ >5 с..
			T159901	Др состояния новорожд, СПАП >3..
		БДК15	D15MD01	Новорожд в перинат пер, до сут, о..
P59	Неонатальная желтуха, обусловленная другими и неуточненными причинами	15M99	T159906	Др состояния новорожд
			T159905	Др состояния новорожд, вес 1000..
			T159903	Др состояния новорожд, вес <100..
			T159902	Др состояния новорожд, ИВЛ >5 с..
			T159901	Др состояния новорожд, СПАП >3..
		БДК15	D15MD01	Новорожд в перинат пер, до сут, о..
P59.0	Неонатальная желтуха, связанная с преждевременным родоразрешением	15M99	T159906	Др состояния новорожд
			T159905	Др состояния новорожд, вес 1000..
			T159903	Др состояния новорожд, вес <100..
			T159902	Др состояния новорожд, ИВЛ >5 с..
			T159901	Др состояния новорожд, СПАП >3..
		БДК15	D15MD01	Новорожд в перинат пер, до сут, о..
P59.1	Синдром сгущения желчи	15M99	T159906	Др состояния новорожд
			T159905	Др состояния новорожд, вес 1000..
			T159903	Др состояния новорожд, вес <100..
			T159902	Др состояния новорожд, ИВЛ >5 с..
			T159901	Др состояния новорожд, СПАП >3..
		БДК15	D15MD01	Новорожд в перинат пер, до сут, о..
P59.2	Неонатальная желтуха вследствие других и неуточненных повреждений клеток печени	15M99	T159906	Др состояния новорожд
			T159905	Др состояния новорожд, вес 1000..
			T159903	Др состояния новорожд, вес <100..
			T159902	Др состояния новорожд, ИВЛ >5 с..
			T159901	Др состояния новорожд, СПАП >3..
		БДК15	D15MD01	Новорожд в перинат пер, до сут, о..
P59.3	Неонатальная желтуха, обусловленная средствами, ингибирующими лактацию	15M99	T159906	Др состояния новорожд
			T159905	Др состояния новорожд, вес 1000..
			T159903	Др состояния новорожд, вес <100..
			T159902	Др состояния новорожд, ИВЛ >5 с..

P59.3	Неонатальная желтуха, обусловленная средствами, ингибирующими лактацию	15M99	T159901	Др состояния новорожд, СПАП >3..
		БДК15	D15MD01	Новорожд в перинат пер, до сут, о..
P59.8	Неонатальная желтуха, обусловленная другими уточненными причинами	15M99	T159906	Др состояния новорожд
			T159905	Др состояния новорожд, вес 1000..
			T159903	Др состояния новорожд, вес <100..
			T159902	Др состояния новорожд, ИВЛ >5 с..
			T159901	Др состояния новорожд, СПАП >3..
		БДК15	D15MD01	Новорожд в перинат пер, до сут, о..
P59.9	Неонатальная желтуха неуточненная	15M99	T159906	Др состояния новорожд
			T159905	Др состояния новорожд, вес 1000..
			T159903	Др состояния новорожд, вес <100..
			T159902	Др состояния новорожд, ИВЛ >5 с..
			T159901	Др состояния новорожд, СПАП >3..
		БДК15	D15MD01	Новорожд в перинат пер, до сут, о..
P60	Диссеминированное внутрисосудистое свертывание крови у плода и новорожденного	15M99	T159906	Др состояния новорожд
			T159905	Др состояния новорожд, вес 1000..
			T159903	Др состояния новорожд, вес <100..
			T159902	Др состояния новорожд, ИВЛ >5 с..
			T159901	Др состояния новорожд, СПАП >3..
		БДК15	D15MD01	Новорожд в перинат пер, до сут, о..
P61	Другие перинатальные гематологические нарушения	15M99	T159906	Др состояния новорожд
			T159905	Др состояния новорожд, вес 1000..
			T159903	Др состояния новорожд, вес <100..
			T159902	Др состояния новорожд, ИВЛ >5 с..
			T159901	Др состояния новорожд, СПАП >3..
		БДК15	D15MD01	Новорожд в перинат пер, до сут, о..
P61.0	Преходящая неонатальная тромбоцитопения	15M99	T159906	Др состояния новорожд
			T159905	Др состояния новорожд, вес 1000..
			T159903	Др состояния новорожд, вес <100..
			T159902	Др состояния новорожд, ИВЛ >5 с..
			T159901	Др состояния новорожд, СПАП >3..
		БДК15	D15MD01	Новорожд в перинат пер, до сут, о..
P61.1	Полицитемия новорожденного	15M99	T159906	Др состояния новорожд
			T159905	Др состояния новорожд, вес 1000..
			T159903	Др состояния новорожд, вес <100..
			T159902	Др состояния новорожд, ИВЛ >5 с..
			T159901	Др состояния новорожд, СПАП >3..
		БДК15	D15MD01	Новорожд в перинат пер, до сут, о..
P61.2	Анемия недоношенных	15M99	T159906	Др состояния новорожд
			T159905	Др состояния новорожд, вес 1000..
			T159903	Др состояния новорожд, вес <100..
			T159902	Др состояния новорожд, ИВЛ >5 с..
			T159901	Др состояния новорожд, СПАП >3..
		БДК15	D15MD01	Новорожд в перинат пер, до сут, о..
P61.3	Врожденная анемия вследствие кровопотери у плода	15M99	T159906	Др состояния новорожд
			T159905	Др состояния новорожд, вес 1000..
			T159903	Др состояния новорожд, вес <100..
			T159902	Др состояния новорожд, ИВЛ >5 с..
			T159901	Др состояния новорожд, СПАП >3..
		БДК15	D15MD01	Новорожд в перинат пер, до сут, о..
P61.4	Другие врожденные анемии, не	15M99	T159906	Др состояния новорожд

P61.4	Другие врожденные анемии, не классифицированные в других рубриках	15M99	T159905	Др состояния новорожд, вес 1000..
			T159903	Др состояния новорожд, вес <100..
			T159902	Др состояния новорожд, ИВЛ >5 с..
			T159901	Др состояния новорожд, СПАП >3..
		БДК15	D15MD01	Новорожд в перинат пер, до сут, о..
P61.5	Преходящая неонатальная нейтропения	15M99	T159906	Др состояния новорожд
			T159905	Др состояния новорожд, вес 1000..
			T159903	Др состояния новорожд, вес <100..
			T159902	Др состояния новорожд, ИВЛ >5 с..
			T159901	Др состояния новорожд, СПАП >3..
		БДК15	D15MD01	Новорожд в перинат пер, до сут, о..
P61.6	Другие преходящие неонатальные расстройства коагуляции	15M99	T159906	Др состояния новорожд
			T159905	Др состояния новорожд, вес 1000..
			T159903	Др состояния новорожд, вес <100..
			T159902	Др состояния новорожд, ИВЛ >5 с..
			T159901	Др состояния новорожд, СПАП >3..
		БДК15	D15MD01	Новорожд в перинат пер, до сут, о..
P61.8	Другие уточненные перинатальные гематологические нарушения	15M99	T159906	Др состояния новорожд
			T159905	Др состояния новорожд, вес 1000..
			T159903	Др состояния новорожд, вес <100..
			T159902	Др состояния новорожд, ИВЛ >5 с..
			T159901	Др состояния новорожд, СПАП >3..
		БДК15	D15MD01	Новорожд в перинат пер, до сут, о..
P61.9	Перинатальное гематологическое нарушение неуточненное	15M99	T159906	Др состояния новорожд
			T159905	Др состояния новорожд, вес 1000..
			T159903	Др состояния новорожд, вес <100..
			T159902	Др состояния новорожд, ИВЛ >5 с..
			T159901	Др состояния новорожд, СПАП >3..
		БДК15	D15MD01	Новорожд в перинат пер, до сут, о..
P70	Преходящие нарушения углеводного обмена, специфичные для плода и новорожденного	15M99	T159906	Др состояния новорожд
			T159905	Др состояния новорожд, вес 1000..
			T159903	Др состояния новорожд, вес <100..
			T159902	Др состояния новорожд, ИВЛ >5 с..
			T159901	Др состояния новорожд, СПАП >3..
		БДК15	D15MD01	Новорожд в перинат пер, до сут, о..
P70.0	Синдром новорожденного от матери с гестационным диабетом	15M99	T159906	Др состояния новорожд
			T159905	Др состояния новорожд, вес 1000..
			T159903	Др состояния новорожд, вес <100..
			T159902	Др состояния новорожд, ИВЛ >5 с..
			T159901	Др состояния новорожд, СПАП >3..
		БДК15	D15MD01	Новорожд в перинат пер, до сут, о..
P70.1	Синдром новорожденного от матери, страдающей диабетом	15M99	T159906	Др состояния новорожд
			T159905	Др состояния новорожд, вес 1000..
			T159903	Др состояния новорожд, вес <100..
			T159902	Др состояния новорожд, ИВЛ >5 с..
			T159901	Др состояния новорожд, СПАП >3..
		БДК15	D15MD01	Новорожд в перинат пер, до сут, о..
P70.2	Сахарный диабет новорожденных	15M99	T159906	Др состояния новорожд
			T159905	Др состояния новорожд, вес 1000..
			T159903	Др состояния новорожд, вес <100..
			T159902	Др состояния новорожд, ИВЛ >5 с..

P70.2	Сахарный диабет новорожденных	15M99	T159901	Др состояния новорожд, СПАП >3..
		БДК15	D15MD01	Новорожд в перинат пер, до сут, о..
P70.3	Ятрогенная неонатальная гипогликемия	15M99	T159906	Др состояния новорожд
			T159905	Др состояния новорожд, вес 1000..
			T159903	Др состояния новорожд, вес <100..
			T159902	Др состояния новорожд, ИВЛ >5 с..
			T159901	Др состояния новорожд, СПАП >3..
		БДК15	D15MD01	Новорожд в перинат пер, до сут, о..
P70.4	Другие неонатальные гипогликемии	15M99	T159906	Др состояния новорожд
			T159905	Др состояния новорожд, вес 1000..
			T159903	Др состояния новорожд, вес <100..
			T159902	Др состояния новорожд, ИВЛ >5 с..
			T159901	Др состояния новорожд, СПАП >3..
		БДК15	D15MD01	Новорожд в перинат пер, до сут, о..
P70.8	Другие преходящие нарушения углеводного обмена у плода и новорожденного	15M99	T159906	Др состояния новорожд
			T159905	Др состояния новорожд, вес 1000..
			T159903	Др состояния новорожд, вес <100..
			T159902	Др состояния новорожд, ИВЛ >5 с..
			T159901	Др состояния новорожд, СПАП >3..
		БДК15	D15MD01	Новорожд в перинат пер, до сут, о..
P70.9	Преходящее нарушение углеводного обмена у плода и новорожденного неуточненное	15M99	T159906	Др состояния новорожд
			T159905	Др состояния новорожд, вес 1000..
			T159903	Др состояния новорожд, вес <100..
			T159902	Др состояния новорожд, ИВЛ >5 с..
			T159901	Др состояния новорожд, СПАП >3..
		БДК15	D15MD01	Новорожд в перинат пер, до сут, о..
P71	Преходящие неонатальные нарушения обмена кальция и магния	15M99	T159906	Др состояния новорожд
			T159905	Др состояния новорожд, вес 1000..
			T159903	Др состояния новорожд, вес <100..
			T159902	Др состояния новорожд, ИВЛ >5 с..
			T159901	Др состояния новорожд, СПАП >3..
		БДК15	D15MD01	Новорожд в перинат пер, до сут, о..
P71.0	Гипокальциемия новорожденного от коровьего молока	15M99	T159906	Др состояния новорожд
			T159905	Др состояния новорожд, вес 1000..
			T159903	Др состояния новорожд, вес <100..
			T159902	Др состояния новорожд, ИВЛ >5 с..
			T159901	Др состояния новорожд, СПАП >3..
		БДК15	D15MD01	Новорожд в перинат пер, до сут, о..
P71.1	Другие формы неонатальной гипокальцемии	15M99	T159906	Др состояния новорожд
			T159905	Др состояния новорожд, вес 1000..
			T159903	Др состояния новорожд, вес <100..
			T159902	Др состояния новорожд, ИВЛ >5 с..
			T159901	Др состояния новорожд, СПАП >3..
		БДК15	D15MD01	Новорожд в перинат пер, до сут, о..
P71.2	Неонатальная гипомагниемия	15M99	T159906	Др состояния новорожд
			T159905	Др состояния новорожд, вес 1000..
			T159903	Др состояния новорожд, вес <100..
			T159902	Др состояния новорожд, ИВЛ >5 с..
			T159901	Др состояния новорожд, СПАП >3..
		БДК15	D15MD01	Новорожд в перинат пер, до сут, о..
P71.3	Неонатальная тетания без дефицита	15M99	T159906	Др состояния новорожд

P71.3	Неонатальная тетания без дефицита кальция и магния	15M99	T159905	Др состояния новорожд, вес 1000..
			T159903	Др состояния новорожд, вес <100..
			T159902	Др состояния новорожд, ИВЛ >5 с..
			T159901	Др состояния новорожд, СПАП >3..
		БДК15	D15MD01	Новорожд в перинат пер, до сут, о..
P71.4	Преходящий неонатальный гипопаратиреоз	15M99	T159906	Др состояния новорожд
			T159905	Др состояния новорожд, вес 1000..
			T159903	Др состояния новорожд, вес <100..
			T159902	Др состояния новорожд, ИВЛ >5 с..
			T159901	Др состояния новорожд, СПАП >3..
		БДК15	D15MD01	Новорожд в перинат пер, до сут, о..
P71.8	Другие преходящие неонатальные нарушения обмена кальция и магния	15M99	T159906	Др состояния новорожд
			T159905	Др состояния новорожд, вес 1000..
			T159903	Др состояния новорожд, вес <100..
			T159902	Др состояния новорожд, ИВЛ >5 с..
			T159901	Др состояния новорожд, СПАП >3..
		БДК15	D15MD01	Новорожд в перинат пер, до сут, о..
P71.9	Преходящее неонатальное нарушение обмена кальция и магния неуточненное	15M99	T159906	Др состояния новорожд
			T159905	Др состояния новорожд, вес 1000..
			T159903	Др состояния новорожд, вес <100..
			T159902	Др состояния новорожд, ИВЛ >5 с..
			T159901	Др состояния новорожд, СПАП >3..
		БДК15	D15MD01	Новорожд в перинат пер, до сут, о..
P72	Другие преходящие неонатальные эндокринные нарушения	15M99	T159906	Др состояния новорожд
			T159905	Др состояния новорожд, вес 1000..
			T159903	Др состояния новорожд, вес <100..
			T159902	Др состояния новорожд, ИВЛ >5 с..
			T159901	Др состояния новорожд, СПАП >3..
		БДК15	D15MD01	Новорожд в перинат пер, до сут, о..
P72.0	Неонатальный зоб, не классифицированный в других рубриках	15M99	T159906	Др состояния новорожд
			T159905	Др состояния новорожд, вес 1000..
			T159903	Др состояния новорожд, вес <100..
			T159902	Др состояния новорожд, ИВЛ >5 с..
			T159901	Др состояния новорожд, СПАП >3..
		БДК15	D15MD01	Новорожд в перинат пер, до сут, о..
P72.1	Преходящий неонатальный гипертиреоз	15M99	T159906	Др состояния новорожд
			T159905	Др состояния новорожд, вес 1000..
			T159903	Др состояния новорожд, вес <100..
			T159902	Др состояния новорожд, ИВЛ >5 с..
			T159901	Др состояния новорожд, СПАП >3..
		БДК15	D15MD01	Новорожд в перинат пер, до сут, о..
P72.2	Другие преходящие неонатальные нарушения функции щитовидной железы, не классифицированные в других рубриках	15M99	T159906	Др состояния новорожд
			T159905	Др состояния новорожд, вес 1000..
			T159903	Др состояния новорожд, вес <100..
			T159902	Др состояния новорожд, ИВЛ >5 с..
			T159901	Др состояния новорожд, СПАП >3..
		БДК15	D15MD01	Новорожд в перинат пер, до сут, о..
P72.8	Другие уточненные преходящие неонатальные эндокринные нарушения	15M99	T159906	Др состояния новорожд
			T159905	Др состояния новорожд, вес 1000..
			T159903	Др состояния новорожд, вес <100..
			T159902	Др состояния новорожд, ИВЛ >5 с..

P72.8	Другие уточненные преходящие неонатальные эндокринные нарушения	15M99	T159901	Др состояния новорожд, СПАП >3..
		БДК15	D15MD01	Новорожд в перинат пер, до сут, о..
P72.9	Преходящее неонатальное эндокринное нарушение неуточненное	15M99	T159906	Др состояния новорожд
			T159905	Др состояния новорожд, вес 1000..
			T159903	Др состояния новорожд, вес <100..
			T159902	Др состояния новорожд, ИВЛ >5 с..
			T159901	Др состояния новорожд, СПАП >3..
		БДК15	D15MD01	Новорожд в перинат пер, до сут, о..
P74	Другие преходящие неонатальные нарушения водно-солевого обмена веществ	15M99	T159906	Др состояния новорожд
			T159905	Др состояния новорожд, вес 1000..
			T159903	Др состояния новорожд, вес <100..
			T159902	Др состояния новорожд, ИВЛ >5 с..
			T159901	Др состояния новорожд, СПАП >3..
		БДК15	D15MD01	Новорожд в перинат пер, до сут, о..
P74.0	Поздний метаболический ацидоз у новорожденного	15M99	T159906	Др состояния новорожд
			T159905	Др состояния новорожд, вес 1000..
			T159903	Др состояния новорожд, вес <100..
			T159902	Др состояния новорожд, ИВЛ >5 с..
			T159901	Др состояния новорожд, СПАП >3..
		БДК15	D15MD01	Новорожд в перинат пер, до сут, о..
P74.1	Дегидратация у новорожденного	15M99	T159906	Др состояния новорожд
			T159905	Др состояния новорожд, вес 1000..
			T159903	Др состояния новорожд, вес <100..
			T159902	Др состояния новорожд, ИВЛ >5 с..
			T159901	Др состояния новорожд, СПАП >3..
		БДК15	D15MD01	Новорожд в перинат пер, до сут, о..
P74.2	Дисбаланс натрия у новорожденного	15M99	T159906	Др состояния новорожд
			T159905	Др состояния новорожд, вес 1000..
			T159903	Др состояния новорожд, вес <100..
			T159902	Др состояния новорожд, ИВЛ >5 с..
			T159901	Др состояния новорожд, СПАП >3..
		БДК15	D15MD01	Новорожд в перинат пер, до сут, о..
P74.3	Дисбаланс калия у новорожденного	15M99	T159906	Др состояния новорожд
			T159905	Др состояния новорожд, вес 1000..
			T159903	Др состояния новорожд, вес <100..
			T159902	Др состояния новорожд, ИВЛ >5 с..
			T159901	Др состояния новорожд, СПАП >3..
		БДК15	D15MD01	Новорожд в перинат пер, до сут, о..
P74.4	Другие преходящие нарушения водно-солевого обмена у новорожденного	15M99	T159906	Др состояния новорожд
			T159905	Др состояния новорожд, вес 1000..
			T159903	Др состояния новорожд, вес <100..
			T159902	Др состояния новорожд, ИВЛ >5 с..
			T159901	Др состояния новорожд, СПАП >3..
		БДК15	D15MD01	Новорожд в перинат пер, до сут, о..
P74.5	Преходящая тирозинемия у новорожденного	15M99	T159906	Др состояния новорожд
			T159905	Др состояния новорожд, вес 1000..
			T159903	Др состояния новорожд, вес <100..
			T159902	Др состояния новорожд, ИВЛ >5 с..
			T159901	Др состояния новорожд, СПАП >3..
		БДК15	D15MD01	Новорожд в перинат пер, до сут, о..
P74.8	Другие преходящие нарушения обмена	15M99	T159906	Др состояния новорожд

P74.8	Другие преходящие нарушения обмена веществ у новорожденного	15M99	T159905	Др состояния новорожд, вес 1000..
			T159903	Др состояния новорожд, вес <100..
			T159902	Др состояния новорожд, ИВЛ >5 с..
			T159901	Др состояния новорожд, СПАП >3..
		БДК15	D15MD01	Новорожд в перинат пер, до сут, о..
P74.9	Преходящее нарушение обмена веществ у новорожденного неуточненное	15M99	T159906	Др состояния новорожд
			T159905	Др состояния новорожд, вес 1000..
			T159903	Др состояния новорожд, вес <100..
			T159902	Др состояния новорожд, ИВЛ >5 с..
			T159901	Др состояния новорожд, СПАП >3..
		БДК15	D15MD01	Новорожд в перинат пер, до сут, о..
P75	Мекониевый илеус (e84.1+)	15M99	T159906	Др состояния новорожд
			T159905	Др состояния новорожд, вес 1000..
			T159903	Др состояния новорожд, вес <100..
			T159902	Др состояния новорожд, ИВЛ >5 с..
			T159901	Др состояния новорожд, СПАП >3..
		БДК15	D15MD01	Новорожд в перинат пер, до сут, о..
P76	Другие виды непроходимости кишечника у новорожденного	15M99	T159906	Др состояния новорожд
			T159905	Др состояния новорожд, вес 1000..
			T159903	Др состояния новорожд, вес <100..
			T159902	Др состояния новорожд, ИВЛ >5 с..
			T159901	Др состояния новорожд, СПАП >3..
		БДК15	D15MD01	Новорожд в перинат пер, до сут, о..
P76.0	Синдром мекониевой пробки	15M99	T159906	Др состояния новорожд
			T159905	Др состояния новорожд, вес 1000..
			T159903	Др состояния новорожд, вес <100..
			T159902	Др состояния новорожд, ИВЛ >5 с..
			T159901	Др состояния новорожд, СПАП >3..
		БДК15	D15MD01	Новорожд в перинат пер, до сут, о..
P76.1	Преходящий илеус у новорожденного	15M99	T159906	Др состояния новорожд
			T159905	Др состояния новорожд, вес 1000..
			T159903	Др состояния новорожд, вес <100..
			T159902	Др состояния новорожд, ИВЛ >5 с..
			T159901	Др состояния новорожд, СПАП >3..
		БДК15	D15MD01	Новорожд в перинат пер, до сут, о..
P76.2	Кишечная непроходимость вследствие сгущения молока	15M99	T159906	Др состояния новорожд
			T159905	Др состояния новорожд, вес 1000..
			T159903	Др состояния новорожд, вес <100..
			T159902	Др состояния новорожд, ИВЛ >5 с..
			T159901	Др состояния новорожд, СПАП >3..
		БДК15	D15MD01	Новорожд в перинат пер, до сут, о..
P76.8	Другая уточненная непроходимость кишечника у новорожденного	15M99	T159906	Др состояния новорожд
			T159905	Др состояния новорожд, вес 1000..
			T159903	Др состояния новорожд, вес <100..
			T159902	Др состояния новорожд, ИВЛ >5 с..
			T159901	Др состояния новорожд, СПАП >3..
		БДК15	D15MD01	Новорожд в перинат пер, до сут, о..
P76.9	Непроходимость кишечника у новорожденного неуточненная	15M99	T159906	Др состояния новорожд
			T159905	Др состояния новорожд, вес 1000..
			T159903	Др состояния новорожд, вес <100..
			T159902	Др состояния новорожд, ИВЛ >5 с..

P76.9	Непроходимость кишечника у новорожденного неуточненная	15M99	T159901	Др состояния новорожд, СПАП >3..
		БДК15	D15MD01	Новорожд в перинат пер, до сут, о..
P77	Некротизирующий энтероколит у плода и новорожденного	15M99	T159906	Др состояния новорожд
			T159905	Др состояния новорожд, вес 1000..
			T159903	Др состояния новорожд, вес <100..
			T159902	Др состояния новорожд, ИВЛ >5 с..
			T159901	Др состояния новорожд, СПАП >3..
		БДК15	D15MD01	Новорожд в перинат пер, до сут, о..
P78	Другие расстройства системы пищеварения в перинатальном периоде	15M99	T159906	Др состояния новорожд
			T159905	Др состояния новорожд, вес 1000..
			T159903	Др состояния новорожд, вес <100..
			T159902	Др состояния новорожд, ИВЛ >5 с..
			T159901	Др состояния новорожд, СПАП >3..
		БДК15	D15MD01	Новорожд в перинат пер, до сут, о..
P78.0	Перфорация кишечника в перинатальном периоде	15M99	T159906	Др состояния новорожд
			T159905	Др состояния новорожд, вес 1000..
			T159903	Др состояния новорожд, вес <100..
			T159902	Др состояния новорожд, ИВЛ >5 с..
			T159901	Др состояния новорожд, СПАП >3..
		БДК15	D15MD01	Новорожд в перинат пер, до сут, о..
P78.1	Другие формы неонатального перитонита	15M99	T159906	Др состояния новорожд
			T159905	Др состояния новорожд, вес 1000..
			T159903	Др состояния новорожд, вес <100..
			T159902	Др состояния новорожд, ИВЛ >5 с..
			T159901	Др состояния новорожд, СПАП >3..
		БДК15	D15MD01	Новорожд в перинат пер, до сут, о..
P78.2	Гематемезис и мелена вследствие заглатывания материнской крови	15M99	T159906	Др состояния новорожд
			T159905	Др состояния новорожд, вес 1000..
			T159903	Др состояния новорожд, вес <100..
			T159902	Др состояния новорожд, ИВЛ >5 с..
			T159901	Др состояния новорожд, СПАП >3..
		БДК15	D15MD01	Новорожд в перинат пер, до сут, о..
P78.3	Неинфекционная диарея у новорожденного	15M99	T159906	Др состояния новорожд
			T159905	Др состояния новорожд, вес 1000..
			T159903	Др состояния новорожд, вес <100..
			T159902	Др состояния новорожд, ИВЛ >5 с..
			T159901	Др состояния новорожд, СПАП >3..
		БДК15	D15MD01	Новорожд в перинат пер, до сут, о..
P78.8	Другие уточненные расстройства системы пищеварения в перинатальном периоде	15M99	T159906	Др состояния новорожд
			T159905	Др состояния новорожд, вес 1000..
			T159903	Др состояния новорожд, вес <100..
			T159902	Др состояния новорожд, ИВЛ >5 с..
			T159901	Др состояния новорожд, СПАП >3..
		БДК15	D15MD01	Новорожд в перинат пер, до сут, о..
P78.9	Расстройство системы пищеварения в перинатальном периоде неуточненное	15M99	T159906	Др состояния новорожд
			T159905	Др состояния новорожд, вес 1000..
			T159903	Др состояния новорожд, вес <100..
			T159902	Др состояния новорожд, ИВЛ >5 с..
			T159901	Др состояния новорожд, СПАП >3..
		БДК15	D15MD01	Новорожд в перинат пер, до сут, о..
P80	Гипотермия новорожденного	15M99	T159906	Др состояния новорожд

P80	Гипотермия новорожденного	15M99	T159905	Др состояния новорожд, вес 1000..
			T159903	Др состояния новорожд, вес <100..
			T159902	Др состояния новорожд, ИВЛ >5 с..
			T159901	Др состояния новорожд, СПАП >3..
		БДК15	D15MD01	Новорожд в перинат пер, до сут, о..
P80.0	Синдром холодовой травмы	15M99	T159906	Др состояния новорожд
			T159905	Др состояния новорожд, вес 1000..
			T159903	Др состояния новорожд, вес <100..
			T159902	Др состояния новорожд, ИВЛ >5 с..
			T159901	Др состояния новорожд, СПАП >3..
		БДК15	D15MD01	Новорожд в перинат пер, до сут, о..
P80.8	Другая гипотермия новорожденного	15M99	T159906	Др состояния новорожд
			T159905	Др состояния новорожд, вес 1000..
			T159903	Др состояния новорожд, вес <100..
			T159902	Др состояния новорожд, ИВЛ >5 с..
			T159901	Др состояния новорожд, СПАП >3..
		БДК15	D15MD01	Новорожд в перинат пер, до сут, о..
P80.9	Гипотермия новорожденного неуточненная	15M99	T159906	Др состояния новорожд
			T159905	Др состояния новорожд, вес 1000..
			T159903	Др состояния новорожд, вес <100..
			T159902	Др состояния новорожд, ИВЛ >5 с..
			T159901	Др состояния новорожд, СПАП >3..
		БДК15	D15MD01	Новорожд в перинат пер, до сут, о..
P81	Другие нарушения терморегуляции у новорожденного	15M99	T159906	Др состояния новорожд
			T159905	Др состояния новорожд, вес 1000..
			T159903	Др состояния новорожд, вес <100..
			T159902	Др состояния новорожд, ИВЛ >5 с..
			T159901	Др состояния новорожд, СПАП >3..
		БДК15	D15MD01	Новорожд в перинат пер, до сут, о..
P81.0	Гипотермия новорожденного, вызванная факторами внешней среды	15M99	T159906	Др состояния новорожд
			T159905	Др состояния новорожд, вес 1000..
			T159903	Др состояния новорожд, вес <100..
			T159902	Др состояния новорожд, ИВЛ >5 с..
			T159901	Др состояния новорожд, СПАП >3..
		БДК15	D15MD01	Новорожд в перинат пер, до сут, о..
P81.8	Другие уточненные нарушения терморегуляции у новорожденного	15M99	T159906	Др состояния новорожд
			T159905	Др состояния новорожд, вес 1000..
			T159903	Др состояния новорожд, вес <100..
			T159902	Др состояния новорожд, ИВЛ >5 с..
			T159901	Др состояния новорожд, СПАП >3..
		БДК15	D15MD01	Новорожд в перинат пер, до сут, о..
P81.9	Нарушение терморегуляции у новорожденного неуточненное	15M99	T159906	Др состояния новорожд
			T159905	Др состояния новорожд, вес 1000..
			T159903	Др состояния новорожд, вес <100..
			T159902	Др состояния новорожд, ИВЛ >5 с..
			T159901	Др состояния новорожд, СПАП >3..
		БДК15	D15MD01	Новорожд в перинат пер, до сут, о..
P83	Другие изменения наружных покровов, специфичные для плода и новорожденного	15M99	T159906	Др состояния новорожд
			T159905	Др состояния новорожд, вес 1000..
			T159903	Др состояния новорожд, вес <100..
			T159902	Др состояния новорожд, ИВЛ >5 с..

P83	Другие изменения наружных покровов, специфичные для плода и новорожденного	15M99	T159901	Др состояния новорожд, СПАП >3..
		БДК15	D15MD01	Новорожд в перинат пер, до сут, о..
P83.0	Склерема новорожденного	15M99	T159906	Др состояния новорожд
			T159905	Др состояния новорожд, вес 1000..
			T159903	Др состояния новорожд, вес <100..
			T159902	Др состояния новорожд, ИВЛ >5 с..
			T159901	Др состояния новорожд, СПАП >3..
		БДК15	D15MD01	Новорожд в перинат пер, до сут, о..
P83.1	Неонатальная токсическая эритема	15M99	T159906	Др состояния новорожд
			T159905	Др состояния новорожд, вес 1000..
			T159903	Др состояния новорожд, вес <100..
			T159902	Др состояния новорожд, ИВЛ >5 с..
			T159901	Др состояния новорожд, СПАП >3..
		БДК15	D15MD01	Новорожд в перинат пер, до сут, о..
P83.2	Водянка плода, не связанная с гемолитической болезнью	15M99	T159906	Др состояния новорожд
			T159905	Др состояния новорожд, вес 1000..
			T159903	Др состояния новорожд, вес <100..
			T159902	Др состояния новорожд, ИВЛ >5 с..
			T159901	Др состояния новорожд, СПАП >3..
		БДК15	D15MD01	Новорожд в перинат пер, до сут, о..
P83.3	Другие и неуточненные отеки, специфичные для плода и новорожденного	15M99	T159906	Др состояния новорожд
			T159905	Др состояния новорожд, вес 1000..
			T159903	Др состояния новорожд, вес <100..
			T159902	Др состояния новорожд, ИВЛ >5 с..
			T159901	Др состояния новорожд, СПАП >3..
		БДК15	D15MD01	Новорожд в перинат пер, до сут, о..
P83.4	Набухание молочных желез у новорожденного	15M99	T159906	Др состояния новорожд
			T159905	Др состояния новорожд, вес 1000..
			T159903	Др состояния новорожд, вес <100..
			T159902	Др состояния новорожд, ИВЛ >5 с..
			T159901	Др состояния новорожд, СПАП >3..
		БДК15	D15MD01	Новорожд в перинат пер, до сут, о..
P83.5	Врожденное гидроцеле	15M99	T159906	Др состояния новорожд
			T159905	Др состояния новорожд, вес 1000..
			T159903	Др состояния новорожд, вес <100..
			T159902	Др состояния новорожд, ИВЛ >5 с..
			T159901	Др состояния новорожд, СПАП >3..
P83.6	Полип культи пуповины	15M99	T159906	Др состояния новорожд
			T159905	Др состояния новорожд, вес 1000..
			T159903	Др состояния новорожд, вес <100..
			T159902	Др состояния новорожд, ИВЛ >5 с..
			T159901	Др состояния новорожд, СПАП >3..
		БДК15	D15MD01	Новорожд в перинат пер, до сут, о..
P83.8	Другие уточненные изменения наружных покровов, специфичные для плода и новорожденного	15M99	T159906	Др состояния новорожд
			T159905	Др состояния новорожд, вес 1000..
			T159903	Др состояния новорожд, вес <100..
			T159902	Др состояния новорожд, ИВЛ >5 с..
			T159901	Др состояния новорожд, СПАП >3..
		БДК15	D15MD01	Новорожд в перинат пер, до сут, о..
P83.9	Изменение наружных покровов, специфичное для плода и	15M99	T159906	Др состояния новорожд
			T159905	Др состояния новорожд, вес 1000..

P83.9	Изменение наружных покровов, специфичное для плода и новорожденного, неуточненное	15M99	T159903	Др состояния новорожд, вес <100..
			T159902	Др состояния новорожд, ИВЛ >5 с..
			T159901	Др состояния новорожд, СПАП >3..
		БДК15	D15MD01	Новорожд в перинат пер, до сут, о..
P90	Судороги новорожденного	15M99	T159906	Др состояния новорожд
			T159905	Др состояния новорожд, вес 1000..
			T159903	Др состояния новорожд, вес <100..
			T159902	Др состояния новорожд, ИВЛ >5 с..
			T159901	Др состояния новорожд, СПАП >3..
		БДК15	D15MD01	Новорожд в перинат пер, до сут, о..
P91	Другие нарушения церебрального статуса у новорожденного	15M99	T159906	Др состояния новорожд
			T159905	Др состояния новорожд, вес 1000..
			T159903	Др состояния новорожд, вес <100..
			T159902	Др состояния новорожд, ИВЛ >5 с..
			T159901	Др состояния новорожд, СПАП >3..
		БДК15	D15MD01	Новорожд в перинат пер, до сут, о..
P91.0	Ишемия мозга у новорожденного	15M99	T159906	Др состояния новорожд
			T159905	Др состояния новорожд, вес 1000..
			T159903	Др состояния новорожд, вес <100..
			T159902	Др состояния новорожд, ИВЛ >5 с..
			T159901	Др состояния новорожд, СПАП >3..
		БДК15	D15MD01	Новорожд в перинат пер, до сут, о..
P91.1	Перивентрикулярные кисты (приобретенные) у новорожденного	15M99	T159906	Др состояния новорожд
			T159905	Др состояния новорожд, вес 1000..
			T159903	Др состояния новорожд, вес <100..
			T159902	Др состояния новорожд, ИВЛ >5 с..
			T159901	Др состояния новорожд, СПАП >3..
P91.2	Церебральная лейкомаляция у новорожденного	15M99	T159906	Др состояния новорожд
			T159905	Др состояния новорожд, вес 1000..
			T159903	Др состояния новорожд, вес <100..
			T159902	Др состояния новорожд, ИВЛ >5 с..
			T159901	Др состояния новорожд, СПАП >3..
P91.3	Церебральная возбудимость у новорожденного	15M99	T159906	Др состояния новорожд
			T159905	Др состояния новорожд, вес 1000..
			T159903	Др состояния новорожд, вес <100..
			T159902	Др состояния новорожд, ИВЛ >5 с..
			T159901	Др состояния новорожд, СПАП >3..
		БДК15	D15MD01	Новорожд в перинат пер, до сут, о..
P91.4	Церебральная депрессия у новорожденного	15M99	T159906	Др состояния новорожд
			T159905	Др состояния новорожд, вес 1000..
			T159904	Др состояния новорожд, тяжелые ..
			T159903	Др состояния новорожд, вес <100..
			T159902	Др состояния новорожд, ИВЛ >5 с..
			T159901	Др состояния новорожд, СПАП >3..
		БДК15	D15MD01	Новорожд в перинат пер, до сут, о..
P91.5	Неонатальная кома	15M99	T159906	Др состояния новорожд
			T159905	Др состояния новорожд, вес 1000..
			T159904	Др состояния новорожд, тяжелые ..
			T159903	Др состояния новорожд, вес <100..
			T159902	Др состояния новорожд, ИВЛ >5 с..
			T159901	Др состояния новорожд, СПАП >3..

P91.5	Неонатальная кома	БДК15	D15MD01	Новорожд в перинат пер, до сут, о..
P91.8	Другие уточненные нарушения со стороны мозга у новорожденного	15M99	T159906	Др состояния новорожд
			T159905	Др состояния новорожд, вес 1000..
			T159903	Др состояния новорожд, вес <100..
			T159902	Др состояния новорожд, ИВЛ >5 с..
			T159901	Др состояния новорожд, СПАП >3..
		БДК15	D15MD01	Новорожд в перинат пер, до сут, о..
P91.9	Нарушение со стороны мозга у новорожденного неуточненное	15M99	T159906	Др состояния новорожд
			T159905	Др состояния новорожд, вес 1000..
			T159903	Др состояния новорожд, вес <100..
			T159902	Др состояния новорожд, ИВЛ >5 с..
			T159901	Др состояния новорожд, СПАП >3..
		БДК15	D15MD01	Новорожд в перинат пер, до сут, о..
P92.0	Рвота новорожденного	15M99	T159906	Др состояния новорожд
			T159905	Др состояния новорожд, вес 1000..
			T159903	Др состояния новорожд, вес <100..
			T159902	Др состояния новорожд, ИВЛ >5 с..
			T159901	Др состояния новорожд, СПАП >3..
		БДК15	D15MD01	Новорожд в перинат пер, до сут, о..
P92.1	Срыгивание и руминация новорожденного	15M99	T159906	Др состояния новорожд
			T159905	Др состояния новорожд, вес 1000..
			T159903	Др состояния новорожд, вес <100..
			T159902	Др состояния новорожд, ИВЛ >5 с..
			T159901	Др состояния новорожд, СПАП >3..
		БДК15	D15MD01	Новорожд в перинат пер, до сут, о..
P92.2	Вялое сосание новорожденного	15M99	T159906	Др состояния новорожд
			T159905	Др состояния новорожд, вес 1000..
			T159903	Др состояния новорожд, вес <100..
			T159902	Др состояния новорожд, ИВЛ >5 с..
			T159901	Др состояния новорожд, СПАП >3..
		БДК15	D15MD01	Новорожд в перинат пер, до сут, о..
P92.3	Недокармливание новорожденного	15M99	T159906	Др состояния новорожд
			T159905	Др состояния новорожд, вес 1000..
			T159903	Др состояния новорожд, вес <100..
			T159902	Др состояния новорожд, ИВЛ >5 с..
			T159901	Др состояния новорожд, СПАП >3..
		БДК15	D15MD01	Новорожд в перинат пер, до сут, о..
P92.4	Перекармливание новорожденного	15M99	T159906	Др состояния новорожд
			T159905	Др состояния новорожд, вес 1000..
			T159903	Др состояния новорожд, вес <100..
			T159902	Др состояния новорожд, ИВЛ >5 с..
			T159901	Др состояния новорожд, СПАП >3..
		БДК15	D15MD01	Новорожд в перинат пер, до сут, о..
P92.5	Трудности грудного вскармливания новорожденного	15M99	T159906	Др состояния новорожд
			T159905	Др состояния новорожд, вес 1000..
			T159903	Др состояния новорожд, вес <100..
			T159902	Др состояния новорожд, ИВЛ >5 с..
			T159901	Др состояния новорожд, СПАП >3..
		БДК15	D15MD01	Новорожд в перинат пер, до сут, о..
P92.8	Другие проблемы вскармливания новорожденного	15M99	T159906	Др состояния новорожд
			T159905	Др состояния новорожд, вес 1000..

P92.8	Другие проблемы вскармливания новорожденного	15M99	T159903	Др состояния новорожд, вес <100..
			T159902	Др состояния новорожд, ИВЛ >5 с..
			T159901	Др состояния новорожд, СПАП >3..
		БДК15	D15MD01	Новорожд в перинат пер, до сут, о..
P92.9	Проблема вскармливания новорожденного неуточненная	15M99	T159906	Др состояния новорожд
			T159905	Др состояния новорожд, вес 1000..
			T159903	Др состояния новорожд, вес <100..
			T159902	Др состояния новорожд, ИВЛ >5 с..
			T159901	Др состояния новорожд, СПАП >3..
		БДК15	D15MD01	Новорожд в перинат пер, до сут, о..
P93	Реакции и интоксикации, вызванные лекарственными средствами, введенными плоду и новорожденному	15M99	T159906	Др состояния новорожд
			T159905	Др состояния новорожд, вес 1000..
			T159903	Др состояния новорожд, вес <100..
			T159902	Др состояния новорожд, ИВЛ >5 с..
			T159901	Др состояния новорожд, СПАП >3..
		БДК15	D15MD01	Новорожд в перинат пер, до сут, о..
P94.0	Преходящая тяжелая миастения новорожденного	15M99	T159906	Др состояния новорожд
			T159905	Др состояния новорожд, вес 1000..
			T159903	Др состояния новорожд, вес <100..
			T159902	Др состояния новорожд, ИВЛ >5 с..
			T159901	Др состояния новорожд, СПАП >3..
		БДК15	D15MD01	Новорожд в перинат пер, до сут, о..
P94.1	Врожденный гипертонус новорожденного	15M99	T159906	Др состояния новорожд
			T159905	Др состояния новорожд, вес 1000..
			T159903	Др состояния новорожд, вес <100..
			T159902	Др состояния новорожд, ИВЛ >5 с..
			T159901	Др состояния новорожд, СПАП >3..
		БДК15	D15MD01	Новорожд в перинат пер, до сут, о..
P94.2	Врожденный гипотонус новорожденного	15M99	T159906	Др состояния новорожд
			T159905	Др состояния новорожд, вес 1000..
			T159903	Др состояния новорожд, вес <100..
			T159902	Др состояния новорожд, ИВЛ >5 с..
			T159901	Др состояния новорожд, СПАП >3..
		БДК15	D15MD01	Новорожд в перинат пер, до сут, о..
P94.8	Другие нарушения мышечного тонуса у новорожденного	15M99	T159906	Др состояния новорожд
			T159905	Др состояния новорожд, вес 1000..
			T159903	Др состояния новорожд, вес <100..
			T159902	Др состояния новорожд, ИВЛ >5 с..
			T159901	Др состояния новорожд, СПАП >3..
		БДК15	D15MD01	Новорожд в перинат пер, до сут, о..
P94.9	Нарушение мышечного тонуса у новорожденного неуточненное	15M99	T159906	Др состояния новорожд
			T159905	Др состояния новорожд, вес 1000..
			T159903	Др состояния новорожд, вес <100..
			T159902	Др состояния новорожд, ИВЛ >5 с..
			T159901	Др состояния новорожд, СПАП >3..
		БДК15	D15MD01	Новорожд в перинат пер, до сут, о..
P95	Смерть плода по неуточненной причине	15M99	T159906	Др состояния новорожд
			T159905	Др состояния новорожд, вес 1000..
			T159903	Др состояния новорожд, вес <100..
			T159902	Др состояния новорожд, ИВЛ >5 с..
			T159901	Др состояния новорожд, СПАП >3..

P95	Смерть плода по неуточненной причине	БДК15	D15MD01	Новорожд в перинат пер, до сут, о..
P96.1	Симптомы лекарственной абстиненции у новорожденного, обусловленные наркоманией матери	15M99	T159906	Др состояния новорожд
			T159905	Др состояния новорожд, вес 1000..
			T159903	Др состояния новорожд, вес <100..
			T159902	Др состояния новорожд, ИВЛ >5 с..
			T159901	Др состояния новорожд, СПАП >3..
		БДК15	D15MD01	Новорожд в перинат пер, до сут, о..
P96.2	Симптомы абстиненции после введения лекарственных средств новорожденному	15M99	T159906	Др состояния новорожд
			T159905	Др состояния новорожд, вес 1000..
			T159903	Др состояния новорожд, вес <100..
			T159902	Др состояния новорожд, ИВЛ >5 с..
			T159901	Др состояния новорожд, СПАП >3..
		БДК15	D15MD01	Новорожд в перинат пер, до сут, о..
P96.3	Широкие черепные швы	15M99	T159906	Др состояния новорожд
			T159905	Др состояния новорожд, вес 1000..
			T159903	Др состояния новорожд, вес <100..
			T159902	Др состояния новорожд, ИВЛ >5 с..
			T159901	Др состояния новорожд, СПАП >3..
		БДК15	D15MD01	Новорожд в перинат пер, до сут, о..
P96.4	Прерывание беременности, влияние на плод новорожденного	15M99	T159906	Др состояния новорожд
			T159905	Др состояния новорожд, вес 1000..
			T159903	Др состояния новорожд, вес <100..
			T159902	Др состояния новорожд, ИВЛ >5 с..
			T159901	Др состояния новорожд, СПАП >3..
		БДК15	D15MD01	Новорожд в перинат пер, до сут, о..
P96.5	Осложнения, вызванные внутриутробными вмешательствами, не классифицированные в других рубриках	15M99	T159906	Др состояния новорожд
			T159905	Др состояния новорожд, вес 1000..
			T159903	Др состояния новорожд, вес <100..
			T159902	Др состояния новорожд, ИВЛ >5 с..
			T159901	Др состояния новорожд, СПАП >3..
		БДК15	D15MD01	Новорожд в перинат пер, до сут, о..
P96.8	Другие уточненные нарушения, возникшие в перинатальном периоде	15M99	T159906	Др состояния новорожд
			T159905	Др состояния новорожд, вес 1000..
			T159903	Др состояния новорожд, вес <100..
			T159902	Др состояния новорожд, ИВЛ >5 с..
			T159901	Др состояния новорожд, СПАП >3..
		БДК15	D15MD01	Новорожд в перинат пер, до сут, о..
P96.9	Нарушение, возникшее в перинатальном периоде, неуточненное	15M99	T159906	Др состояния новорожд
			T159905	Др состояния новорожд, вес 1000..
			T159903	Др состояния новорожд, вес <100..
			T159902	Др состояния новорожд, ИВЛ >5 с..
			T159901	Др состояния новорожд, СПАП >3..
		БДК15	D15MD01	Новорожд в перинат пер, до сут, о..

Хирургические операции входящие в БДК "Новорожденные и других новорожденных с условиями, происходящих в перинатальном периоде"

Code	Name	Код Дк	Код Кзг	Название Короткое
A01.001	Пункция желудочка головного мозга	БДК15	D15MD01	Новорожд в перинат пер, до сут, оп..
A01.002	Разрез головного мозга и мозговых оболочек	БДК15	D15MD01	Новорожд в перинат пер, до сут, оп..
A01.003	Вентрикулостомия	БДК15	D15MD01	Новорожд в перинат пер, до сут, оп..
A01.014	Пункция гематомы головного мозга	БДК15	D15MD01	Новорожд в перинат пер, до сут, оп..
A01.052	Удаление новообразования оболочек головного мозга	БДК15	D15MD01	Новорожд в перинат пер, до сут, оп..
A01.060	Каллозотомия	БДК15	D15MD01	Новорожд в перинат пер, до сут, оп..
A01.062	Гемисферотомия функциональная	БДК15	D15MD01	Новорожд в перинат пер, до сут, оп..
A01.066	Люмбальный дренаж наружный	БДК15	D15MD01	Новорожд в перинат пер, до сут, оп..
A01.068	Удаление гематомы хиазмально-селлярной области	БДК15	D15MD01	Новорожд в перинат пер, до сут, оп..
A01.069	Трансназальное удаление гематомы хиазмально-селл..	БДК15	D15MD01	Новорожд в перинат пер, до сут, оп..
A01.070	Транскраниальное удаление гематомы хиазмально-се..	БДК15	D15MD01	Новорожд в перинат пер, до сут, оп..
A01.075	Установка баллон-катетера в пазуху основной кости	БДК15	D15MD01	Новорожд в перинат пер, до сут, оп..
A01.076	Пластика ликворной фистулы основания черепа эндо..	БДК15	D15MD01	Новорожд в перинат пер, до сут, оп..
A01.077	Установка вентрикулярного дренажа наружного	БДК15	D15MD01	Новорожд в перинат пер, до сут, оп..
A01.079	Цистоперитонеальное шунтирование	БДК15	D15MD01	Новорожд в перинат пер, до сут, оп..
A01.080	Цисто-вентрикулярное дренирование	БДК15	D15MD01	Новорожд в перинат пер, до сут, оп..
A01.081	Цистоцистернальное дренирование	БДК15	D15MD01	Новорожд в перинат пер, до сут, оп..
A01.107	Деструкция подкорковых структур головного мозга	БДК15	D15MD01	Новорожд в перинат пер, до сут, оп..
A01.111	Стентирование ликворопроводящих путей головного ..	БДК15	D15MD01	Новорожд в перинат пер, до сут, оп..
A01.112	Удаление контузионного очага головного мозга	БДК15	D15MD01	Новорожд в перинат пер, до сут, оп..
A02.001	Краниотомия	БДК15	D15MD01	Новорожд в перинат пер, до сут, оп..
A02.002	Формирование трепанационных отверстий в костях че..	БДК15	D15MD01	Новорожд в перинат пер, до сут, оп..
A02.003	Иссечение поврежденных костей черепа	БДК15	D15MD01	Новорожд в перинат пер, до сут, оп..
A02.004	Иссечение поврежденных костей черепа с одномомен..	БДК15	D15MD01	Новорожд в перинат пер, до сут, оп..
A02.013	Трепанация черепа	БДК15	D15MD01	Новорожд в перинат пер, до сут, оп..
A02.026	Пластика дефекта свода черепа	БДК15	D15MD01	Новорожд в перинат пер, до сут, оп..
A02.028	Трефинация черепа	БДК15	D15MD01	Новорожд в перинат пер, до сут, оп..
A03.036	Декомпрессия позвоночного канала микрохирургичес..	БДК15	D15MD01	Новорожд в перинат пер, до сут, оп..
A03.046	Удаление новообразования оболочек спинного мозга	БДК15	D15MD01	Новорожд в перинат пер, до сут, оп..
A03.048	Имплантация помпы для субарахноидального введен..	БДК15	D15MD01	Новорожд в перинат пер, до сут, оп..
A04.001	Декомпрессия корешка черепно-мозгового нерва	БДК15	D15MD01	Новорожд в перинат пер, до сут, оп..
A04.003	Декомпрессия корешка черепно-мозгового нерва при ..	БДК15	D15MD01	Новорожд в перинат пер, до сут, оп..
A04.004	Резекция черепно-лицевого комплекса	БДК15	D15MD01	Новорожд в перинат пер, до сут, оп..
A04.005	Резекция черепно-лицевого комплекса с микрохирург..	БДК15	D15MD01	Новорожд в перинат пер, до сут, оп..
A04.006	Резекция черепно-лицевого комплекса с реконструкт..	БДК15	D15MD01	Новорожд в перинат пер, до сут, оп..
A04.007	Резекция черепно-лицевого комплекса с микрохирург..	БДК15	D15MD01	Новорожд в перинат пер, до сут, оп..
A04.008	Резекция черепно-лицевого комплекса с микрохирург..	БДК15	D15MD01	Новорожд в перинат пер, до сут, оп..
A04.009	Резекция черепно-глазнично-лицевого комплекса	БДК15	D15MD01	Новорожд в перинат пер, до сут, оп..
A04.015	Удаление черепно-лицевого новообразования	БДК15	D15MD01	Новорожд в перинат пер, до сут, оп..
A05.001	Разделение или иссечение нерва	БДК15	D15MD01	Новорожд в перинат пер, до сут, оп..
A05.004	Невролиз и декомпрессия нерва	БДК15	D15MD01	Новорожд в перинат пер, до сут, оп..
A05.006	Выделение нерва в кистьевом туннеле	БДК15	D15MD01	Новорожд в перинат пер, до сут, оп..
A05.008	Невротомия	БДК15	D15MD01	Новорожд в перинат пер, до сут, оп..
A05.033	Ризотомия	БДК15	D15MD01	Новорожд в перинат пер, до сут, оп..
A06.001	Гемитиреоидэктомия	БДК15	D15MD01	Новорожд в перинат пер, до сут, оп..
A06.004	Гемитиреоидэктомия с истмусэктомией с использова..	БДК15	D15MD01	Новорожд в перинат пер, до сут, оп..
A06.012	Резекция щитовидной железы с микрохирургическим ..	БДК15	D15MD01	Новорожд в перинат пер, до сут, оп..
A06.013	Паратиреоидэктомия	БДК15	D15MD01	Новорожд в перинат пер, до сут, оп..
A06.014	Удаление паратиреоаденом	БДК15	D15MD01	Новорожд в перинат пер, до сут, оп..
A06.015	Частичная паратиреоидэктомия	БДК15	D15MD01	Новорожд в перинат пер, до сут, оп..
A07.012	Удаление новообразования гипофиза	БДК15	D15MD01	Новорожд в перинат пер, до сут, оп..
A08.001	Блефаротомия, кантотомия	БДК15	D15MD01	Новорожд в перинат пер, до сут, оп..
A08.002	Удаление халязиона	БДК15	D15MD01	Новорожд в перинат пер, до сут, оп..

A08.003	Удаление контагиозного моллюска, вскрытие малых р..	БДК15	D15MD01	Новорожд в перинат пер, до сут, оп..
A08.004	Удаление ксантелазм век	БДК15	D15MD01	Новорожд в перинат пер, до сут, оп..
A08.005	Иссечение обызвествленной мейбомиевой железы	БДК15	D15MD01	Новорожд в перинат пер, до сут, оп..
A08.006	Иссечение, репозиция основания ресниц	БДК15	D15MD01	Новорожд в перинат пер, до сут, оп..
A08.008	Эпиляция ресниц	БДК15	D15MD01	Новорожд в перинат пер, до сут, оп..
A08.014	Устранение блефароспазма	БДК15	D15MD01	Новорожд в перинат пер, до сут, оп..
A08.015	Блефарорафия	БДК15	D15MD01	Новорожд в перинат пер, до сут, оп..
A08.030	Удаление инородного тела век	БДК15	D15MD01	Новорожд в перинат пер, до сут, оп..
A09.001	Разрез слезной железы	БДК15	D15MD01	Новорожд в перинат пер, до сут, оп..
A09.002	Удаление инородного тела или новообразования слез..	БДК15	D15MD01	Новорожд в перинат пер, до сут, оп..
A09.005	Удаление камней слезных канальцев	БДК15	D15MD01	Новорожд в перинат пер, до сут, оп..
A09.010	Имплантация обтуратора слезной точки	БДК15	D15MD01	Новорожд в перинат пер, до сут, оп..
A09.018	Разрез слезных точек и слезных канальцев	БДК15	D15MD01	Новорожд в перинат пер, до сут, оп..
A09.020	Радиоэксцизия при новообразованиях придаточного ..	БДК15	D15MD01	Новорожд в перинат пер, до сут, оп..
A10.001	Конъюнктивотомия	БДК15	D15MD01	Новорожд в перинат пер, до сут, оп..
A10.002	Удаление инородного тела конъюнктивы	БДК15	D15MD01	Новорожд в перинат пер, до сут, оп..
A10.003	Ушивание раны конъюнктивы	БДК15	D15MD01	Новорожд в перинат пер, до сут, оп..
A10.004	Экспрессия (выдавливание) и выскабливание фоллик..	БДК15	D15MD01	Новорожд в перинат пер, до сут, оп..
A10.005	Перитомия, периэктомия, лимборрафия	БДК15	D15MD01	Новорожд в перинат пер, до сут, оп..
A10.010	Иссечение пингвекулы	БДК15	D15MD01	Новорожд в перинат пер, до сут, оп..
A10.011	Удаление птеригиума	БДК15	D15MD01	Новорожд в перинат пер, до сут, оп..
A10.012	Промывание конъюнктивной полости	БДК15	D15MD01	Новорожд в перинат пер, до сут, оп..
A11.002	Кератэктомия	БДК15	D15MD01	Новорожд в перинат пер, до сут, оп..
A11.019	Удаление инородного тела роговицы	БДК15	D15MD01	Новорожд в перинат пер, до сут, оп..
A11.022	Фистулэктомия, ушивание фистулы роговицы, склеры	БДК15	D15MD01	Новорожд в перинат пер, до сут, оп..
A12.016	Склеротомия, пункция склеры	БДК15	D15MD01	Новорожд в перинат пер, до сут, оп..
A12.028	Резекция, рифление склеры	БДК15	D15MD01	Новорожд в перинат пер, до сут, оп..
A12.034	Алкоголизация цилиарного ганглия	БДК15	D15MD01	Новорожд в перинат пер, до сут, оп..
A12.045	Коррекция положения склеральной пломбы	БДК15	D15MD01	Новорожд в перинат пер, до сут, оп..
A12.046	Пластика фильтрационной подушечки	БДК15	D15MD01	Новорожд в перинат пер, до сут, оп..
A12.047	Ревизия (нидлинг) фильтрационной подушечки	БДК15	D15MD01	Новорожд в перинат пер, до сут, оп..
A12.048	Ревизия (нидлинг) фильтрационной подушки, механи..	БДК15	D15MD01	Новорожд в перинат пер, до сут, оп..
A12.051	Пластика фильтрационной подушечки	БДК15	D15MD01	Новорожд в перинат пер, до сут, оп..
A14.004	Тонкоигольная аспирационная биопсия при внутригл..	БДК15	D15MD01	Новорожд в перинат пер, до сут, оп..
A14.005	Эндовитреальная пункция	БДК15	D15MD01	Новорожд в перинат пер, до сут, оп..
A16.005	Протезирование глазного яблока	БДК15	D15MD01	Новорожд в перинат пер, до сут, оп..
A18.001	Дренирование фурункула наружного уха	БДК15	D15MD01	Новорожд в перинат пер, до сут, оп..
A18.002	Кюретаж наружного уха	БДК15	D15MD01	Новорожд в перинат пер, до сут, оп..
A18.003	Первичная хирургическая обработка раны наружного ..	БДК15	D15MD01	Новорожд в перинат пер, до сут, оп..
A18.004	Наложение швов на ушную раковину и наружный слух..	БДК15	D15MD01	Новорожд в перинат пер, до сут, оп..
A18.005	Сшивание наружного уха	БДК15	D15MD01	Новорожд в перинат пер, до сут, оп..
A18.007	Удаление инородного тела из слухового отверстия	БДК15	D15MD01	Новорожд в перинат пер, до сут, оп..
A18.008	Удаление инородного тела из наружного слухового п..	БДК15	D15MD01	Новорожд в перинат пер, до сут, оп..
A18.013	Иссечение тканей наружного уха	БДК15	D15MD01	Новорожд в перинат пер, до сут, оп..
A18.015	Удаление доброкачественного новообразования нару..	БДК15	D15MD01	Новорожд в перинат пер, до сут, оп..
A19.001	Ревизия барабанной полости	БДК15	D15MD01	Новорожд в перинат пер, до сут, оп..
A19.006	Продувание слуховой трубы	БДК15	D15MD01	Новорожд в перинат пер, до сут, оп..
A19.028	Катетеризация слуховой трубы	БДК15	D15MD01	Новорожд в перинат пер, до сут, оп..
A21.001	Механическая остановка кровотечения (передняя и з..	БДК15	D15MD01	Новорожд в перинат пер, до сут, оп..
A21.002	Передняя тампонада носа	БДК15	D15MD01	Новорожд в перинат пер, до сут, оп..
A21.003	Задняя тампонада носа	БДК15	D15MD01	Новорожд в перинат пер, до сут, оп..
A21.016	Репозиция костей носа	БДК15	D15MD01	Новорожд в перинат пер, до сут, оп..
A21.022	Удаление полипов носовых ходов	БДК15	D15MD01	Новорожд в перинат пер, до сут, оп..
A21.034	Удаление инородного тела носа	БДК15	D15MD01	Новорожд в перинат пер, до сут, оп..
A21.035	Вскрытие фурункула носа	БДК15	D15MD01	Новорожд в перинат пер, до сут, оп..
A21.036	Иссечение синехий и атрезий носа	БДК15	D15MD01	Новорожд в перинат пер, до сут, оп..
A21.041	Гальванокаустика нижних носовых раковин	БДК15	D15MD01	Новорожд в перинат пер, до сут, оп..
A22.011	Промывание верхнечелюстной пазухи носа	БДК15	D15MD01	Новорожд в перинат пер, до сут, оп..

A23.001	Удаление зуба	БДК15	D15MD01	Новорожд в перинат пер, до сут, оп..
A23.002	Удаление постоянного зуба простое	БДК15	D15MD01	Новорожд в перинат пер, до сут, оп..
A23.003	Удаление постоянного зуба сложное	БДК15	D15MD01	Новорожд в перинат пер, до сут, оп..
A23.004	Удаление постоянного зуба с вмешательством на аль..	БДК15	D15MD01	Новорожд в перинат пер, до сут, оп..
A23.005	Удаление временного зуба по смене прикуса	БДК15	D15MD01	Новорожд в перинат пер, до сут, оп..
A23.006	Удаление временного зуба по поводу осложнения кар..	БДК15	D15MD01	Новорожд в перинат пер, до сут, оп..
A23.007	Удаление постоянного зуба с компактостеотомией	БДК15	D15MD01	Новорожд в перинат пер, до сут, оп..
A23.009	Удаление сверхкомплектного зуба, не осложненный	БДК15	D15MD01	Новорожд в перинат пер, до сут, оп..
A23.010	Удаление нескольких зубов в одной зоне (2-3 зуба)	БДК15	D15MD01	Новорожд в перинат пер, до сут, оп..
A24.001	Восстановление зуба вкладками, виниром, полукорон..	БДК15	D15MD01	Новорожд в перинат пер, до сут, оп..
A24.002	Восстановление целостности зубного ряда несъемны..	БДК15	D15MD01	Новорожд в перинат пер, до сут, оп..
A24.003	Протезирование зуба с использованием имплантата	БДК15	D15MD01	Новорожд в перинат пер, до сут, оп..
A24.004	Резекция верхушки корня	БДК15	D15MD01	Новорожд в перинат пер, до сут, оп..
A24.005	Биопсия пульпы	БДК15	D15MD01	Новорожд в перинат пер, до сут, оп..
A24.006	Экстирпация пульпы	БДК15	D15MD01	Новорожд в перинат пер, до сут, оп..
A24.007	Отсроченный кюретаж лунки удаленного зуба	БДК15	D15MD01	Новорожд в перинат пер, до сут, оп..
A24.011	Коррекция объема и формы альвеолярного отростка	БДК15	D15MD01	Новорожд в перинат пер, до сут, оп..
A24.012	Ортодонтическое скрепление металлической провол..	БДК15	D15MD01	Новорожд в перинат пер, до сут, оп..
A24.013	Временное шинирование при заболеваниях пародонта	БДК15	D15MD01	Новорожд в перинат пер, до сут, оп..
A24.014	Коррекция прикуса с использованием съемных и несъ..	БДК15	D15MD01	Новорожд в перинат пер, до сут, оп..
A24.015	Протезирование зубов полными съемными пластиноч..	БДК15	D15MD01	Новорожд в перинат пер, до сут, оп..
A24.016	Операция удаления ретинированного, дистопированн..	БДК15	D15MD01	Новорожд в перинат пер, до сут, оп..
A24.017	Ортодонтическая коррекция	БДК15	D15MD01	Новорожд в перинат пер, до сут, оп..
A24.018	Протезирование частичными съемными пластиночны..	БДК15	D15MD01	Новорожд в перинат пер, до сут, оп..
A24.019	Протезирование съемными бюгельными протезами	БДК15	D15MD01	Новорожд в перинат пер, до сут, оп..
A24.020	Постоянное шинирование цельнолитыми съемными к..	БДК15	D15MD01	Новорожд в перинат пер, до сут, оп..
A24.021	Открытый кюретаж при заболеваниях пародонта в об..	БДК15	D15MD01	Новорожд в перинат пер, до сут, оп..
A24.022	Закрытый кюретаж при заболеваниях пародонта в об..	БДК15	D15MD01	Новорожд в перинат пер, до сут, оп..
A24.023	Восстановление зуба штифтовым зубом	БДК15	D15MD01	Новорожд в перинат пер, до сут, оп..
A24.024	Снятие несъемной ортопедической конструкции	БДК15	D15MD01	Новорожд в перинат пер, до сут, оп..
A24.025	Внутрикостная дентальная имплантация	БДК15	D15MD01	Новорожд в перинат пер, до сут, оп..
A24.027	Восстановление целостности зубного ряда несъемны..	БДК15	D15MD01	Новорожд в перинат пер, до сут, оп..
A24.028	Лечение перикоронита (промывание, рассечение и/ил..	БДК15	D15MD01	Новорожд в перинат пер, до сут, оп..
A24.029	Гемисекция зуба	БДК15	D15MD01	Новорожд в перинат пер, до сут, оп..
A24.030	Коронарно-радикулярная сепарация	БДК15	D15MD01	Новорожд в перинат пер, до сут, оп..
A24.031	Остановка луночного кровотечения без наложения ш..	БДК15	D15MD01	Новорожд в перинат пер, до сут, оп..
A24.032	Остановка луночного кровотечения без наложения ш..	БДК15	D15MD01	Новорожд в перинат пер, до сут, оп..
A24.033	Остановка луночного кровотечения без наложения ш..	БДК15	D15MD01	Новорожд в перинат пер, до сут, оп..
A24.036	Гингивотомия	БДК15	D15MD01	Новорожд в перинат пер, до сут, оп..
A24.038	Трепанация зуба, искусственной коронки	БДК15	D15MD01	Новорожд в перинат пер, до сут, оп..
A24.040	Удаление внутриканального штифта/вкладки	БДК15	D15MD01	Новорожд в перинат пер, до сут, оп..
A24.041	Удаление одонтогенной кисты в области 1-2 зубов	БДК15	D15MD01	Новорожд в перинат пер, до сут, оп..
A24.042	Удаление одонтогенной кисты в области 3-4 зубов	БДК15	D15MD01	Новорожд в перинат пер, до сут, оп..
A24.043	Вправление вывиха верхне-нижнечелюстного сустава	БДК15	D15MD01	Новорожд в перинат пер, до сут, оп..
A24.044	Временное шинирование зубов (6-8 зубов)	БДК15	D15MD01	Новорожд в перинат пер, до сут, оп..
A24.045	Шинирование при переломе челюстей единочелюстн..	БДК15	D15MD01	Новорожд в перинат пер, до сут, оп..
A24.046	Шинирование при переломе челюстей двучелюстное	БДК15	D15MD01	Новорожд в перинат пер, до сут, оп..
A24.047	Компактостеотомия в области 2 зубов	БДК15	D15MD01	Новорожд в перинат пер, до сут, оп..
A24.048	Иссечение мягких тканей полости рта	БДК15	D15MD01	Новорожд в перинат пер, до сут, оп..
A24.049	Удаление эпулиса	БДК15	D15MD01	Новорожд в перинат пер, до сут, оп..
A24.050	Удаление ретенционной кисты слизистой оболочки по..	БДК15	D15MD01	Новорожд в перинат пер, до сут, оп..
A24.051	Удаление доброкачественных новообразований альв..	БДК15	D15MD01	Новорожд в перинат пер, до сут, оп..
A24.053	Первичная хирургическая обработка раны челюстно-л..	БДК15	D15MD01	Новорожд в перинат пер, до сут, оп..
A24.055	Альвеолоэктомия в области 1 зуба	БДК15	D15MD01	Новорожд в перинат пер, до сут, оп..
A24.056	Репозиция и фиксация зуба при его вывихе с пришлиф..	БДК15	D15MD01	Новорожд в перинат пер, до сут, оп..
A24.057	Вскрытие парадонтального абсцесса (в области 1 зуба)	БДК15	D15MD01	Новорожд в перинат пер, до сут, оп..
A24.058	Вскрытие абсцесса, разрез или иссечение капюшона	БДК15	D15MD01	Новорожд в перинат пер, до сут, оп..
A24.059	Расщепление альвеолярного гребня	БДК15	D15MD01	Новорожд в перинат пер, до сут, оп..

A27.031	Удаление подкожно-жировой клетчатки в области ли..	БДК15	D15MD01	Новорожд в перинат пер, до сут, оп..
A27.032	Иссечение кожи и подкожной жировой клетчатки в бо..	БДК15	D15MD01	Новорожд в перинат пер, до сут, оп..
A27.033	Вскрытие подслизистого или поднадкостничного очаг..	БДК15	D15MD01	Новорожд в перинат пер, до сут, оп..
A27.034	Вскрытие и дренирование одонтогенного абсцесса	БДК15	D15MD01	Новорожд в перинат пер, до сут, оп..
A27.035	Вскрытие и дренирование абсцесса полости рта	БДК15	D15MD01	Новорожд в перинат пер, до сут, оп..
A27.037	Вскрытие и дренирование флегмоны (абсцесса) челюс..	БДК15	D15MD01	Новорожд в перинат пер, до сут, оп..
A27.038	Наложение шва на слизистую оболочку рта	БДК15	D15MD01	Новорожд в перинат пер, до сут, оп..
A28.007	Промывание лакун миндалин	БДК15	D15MD01	Новорожд в перинат пер, до сут, оп..
A31.001	Смена трахеостомической трубки	БДК15	D15MD01	Новорожд в перинат пер, до сут, оп..
A31.003	Деканюляция (удаление трахеотомической трубки)	БДК15	D15MD01	Новорожд в перинат пер, до сут, оп..
A31.010	Бужирование трахеи	БДК15	D15MD01	Новорожд в перинат пер, до сут, оп..
A31.029	Стентирование трахеи	БДК15	D15MD01	Новорожд в перинат пер, до сут, оп..
A32.007	Удаление инородного тела трахеи, бронха или легкого	БДК15	D15MD01	Новорожд в перинат пер, до сут, оп..
A33.061	Остановка кровотечения из нижних дыхательных путей	БДК15	D15MD01	Новорожд в перинат пер, до сут, оп..
A34.001	Торакоцентез	БДК15	D15MD01	Новорожд в перинат пер, до сут, оп..
A34.004	Дренирование плевральной полости	БДК15	D15MD01	Новорожд в перинат пер, до сут, оп..
A34.007	Реторакотомия	БДК15	D15MD01	Новорожд в перинат пер, до сут, оп..
A34.022	Облитерация плевральной полости	БДК15	D15MD01	Новорожд в перинат пер, до сут, оп..
A34.030	Наложение интраплеврального пневмоторакса	БДК15	D15MD01	Новорожд в перинат пер, до сут, оп..
A34.051	Удаление дренажа из плевральной полости	БДК15	D15MD01	Новорожд в перинат пер, до сут, оп..
A34.052	Удаление новообразования грудной стенки	БДК15	D15MD01	Новорожд в перинат пер, до сут, оп..
A37.001	Перикардиотомия	БДК15	D15MD01	Новорожд в перинат пер, до сут, оп..
A37.002	Перикардиоцентез	БДК15	D15MD01	Новорожд в перинат пер, до сут, оп..
A37.003	Перикардиотомия видеоторакоскопическая	БДК15	D15MD01	Новорожд в перинат пер, до сут, оп..
A37.004	Эвакуация гематомы из полости перикарда	БДК15	D15MD01	Новорожд в перинат пер, до сут, оп..
A37.005	Перикардэктомия	БДК15	D15MD01	Новорожд в перинат пер, до сут, оп..
A37.006	Дренирование полости перикарда	БДК15	D15MD01	Новорожд в перинат пер, до сут, оп..
A37.007	Удаление кисты перикарда	БДК15	D15MD01	Новорожд в перинат пер, до сут, оп..
A37.012	Ушивание поврежденного миокарда	БДК15	D15MD01	Новорожд в перинат пер, до сут, оп..
A37.013	Ушивание поврежденного перикарда	БДК15	D15MD01	Новорожд в перинат пер, до сут, оп..
A37.014	Открытый массаж сердца	БДК15	D15MD01	Новорожд в перинат пер, до сут, оп..
A37.015	Наружная электрическая кардиоверсия (дефибрилля..	БДК15	D15MD01	Новорожд в перинат пер, до сут, оп..
A38.003	Перевязка артериовенозного свища	БДК15	D15MD01	Новорожд в перинат пер, до сут, оп..
A38.039	Перевязка сосуда	БДК15	D15MD01	Новорожд в перинат пер, до сут, оп..
A38.050	Остановка кровотечения из периферического сосуда	БДК15	D15MD01	Новорожд в перинат пер, до сут, оп..
A38.061	Закрытие артерио-венозной фистулы	БДК15	D15MD01	Новорожд в перинат пер, до сут, оп..
A38.098	Резекция сосуда	БДК15	D15MD01	Новорожд в перинат пер, до сут, оп..
A38.104	Закрытие вено-венозной фистулы	БДК15	D15MD01	Новорожд в перинат пер, до сут, оп..
A40.002	Экстирпация лимфатических узлов	БДК15	D15MD01	Новорожд в перинат пер, до сут, оп..
A40.003	Перевязка грудного лимфатического протока	БДК15	D15MD01	Новорожд в перинат пер, до сут, оп..
A40.006	Лимфаденэктомия тазовая	БДК15	D15MD01	Новорожд в перинат пер, до сут, оп..
A40.008	Лимфаденэктомия пресакральная	БДК15	D15MD01	Новорожд в перинат пер, до сут, оп..
A40.009	Лимфаденэктомия шейная	БДК15	D15MD01	Новорожд в перинат пер, до сут, оп..
A40.010	Лимфаденэктомия подмышечная	БДК15	D15MD01	Новорожд в перинат пер, до сут, оп..
A40.011	Лимфаденэктомия шейная расширенная	БДК15	D15MD01	Новорожд в перинат пер, до сут, оп..
A40.022	Операции лимфатического дренирования	БДК15	D15MD01	Новорожд в перинат пер, до сут, оп..
A40.023	Лимфаденэктомия воротная	БДК15	D15MD01	Новорожд в перинат пер, до сут, оп..
A40.024	Удаление лимфангиомы	БДК15	D15MD01	Новорожд в перинат пер, до сут, оп..
A40.025	Лимфаденэктомия подчелюстная	БДК15	D15MD01	Новорожд в перинат пер, до сут, оп..
A40.026	Лимфаденэктомия паховая	БДК15	D15MD01	Новорожд в перинат пер, до сут, оп..
A40.027	Лимфаденэктомия паховая двухсторонняя	БДК15	D15MD01	Новорожд в перинат пер, до сут, оп..
A40.028	Лимфаденэктомия пахово-бедренная	БДК15	D15MD01	Новорожд в перинат пер, до сут, оп..
A40.029	Лимфаденэктомия пахово-бедренная двухсторонняя	БДК15	D15MD01	Новорожд в перинат пер, до сут, оп..
A40.030	Лимфаденэктомия бедренная	БДК15	D15MD01	Новорожд в перинат пер, до сут, оп..
A40.031	Лимфаденэктомия подвздошная	БДК15	D15MD01	Новорожд в перинат пер, до сут, оп..
A40.032	Лимфаденэктомия подвздошная односторонняя	БДК15	D15MD01	Новорожд в перинат пер, до сут, оп..
A40.033	Лимфаденэктомия подвздошная двухсторонняя	БДК15	D15MD01	Новорожд в перинат пер, до сут, оп..
A42.006	Бужирование пищевода	БДК15	D15MD01	Новорожд в перинат пер, до сут, оп..

A42.007	Бужирование пищевода эндоскопическое	БДК15	D15MD01	Новорожд в перинат пер, до сут, оп..
A42.008	Стентирование пищевода	БДК15	D15MD01	Новорожд в перинат пер, до сут, оп..
A42.009	Тампонада пищевода	БДК15	D15MD01	Новорожд в перинат пер, до сут, оп..
A42.036	Эндоскопическая резекция слизистой пищевода	БДК15	D15MD01	Новорожд в перинат пер, до сут, оп..
A42.040	Эндоскопическое удаление инородных тел пищевода	БДК15	D15MD01	Новорожд в перинат пер, до сут, оп..
A42.048	Баллонная дилатация стеноза пищевода	БДК15	D15MD01	Новорожд в перинат пер, до сут, оп..
A43.009	Установка внутрижелудочного баллона	БДК15	D15MD01	Новорожд в перинат пер, до сут, оп..
A43.010	Удаление внутрижелудочного баллона	БДК15	D15MD01	Новорожд в перинат пер, до сут, оп..
A43.011	Эндоскопическая резекция слизистой желудка	БДК15	D15MD01	Новорожд в перинат пер, до сут, оп..
A43.012	Эндоскопическое удаление подслизистых образовани..	БДК15	D15MD01	Новорожд в перинат пер, до сут, оп..
A43.014	Эндоскопическая имплантация баллона в желудок	БДК15	D15MD01	Новорожд в перинат пер, до сут, оп..
A43.015	Эндоскопическое извлечение баллона из желудка	БДК15	D15MD01	Новорожд в перинат пер, до сут, оп..
A43.016	Эндоскопическое удаление инородных тел из желудка	БДК15	D15MD01	Новорожд в перинат пер, до сут, оп..
A45.024	Баллонная дилатация стеноза тонкой кишки	БДК15	D15MD01	Новорожд в перинат пер, до сут, оп..
A45.027	Удаление инородных тел из тонкой кишки	БДК15	D15MD01	Новорожд в перинат пер, до сут, оп..
A46.002	Иссечение толстой кишки, частичное	БДК15	D15MD01	Новорожд в перинат пер, до сут, оп..
A46.008	Бужирование колостомы	БДК15	D15MD01	Новорожд в перинат пер, до сут, оп..
A46.014	Внебрюшинное закрытие колостомы	БДК15	D15MD01	Новорожд в перинат пер, до сут, оп..
A46.040	Удаление жирового придатка толстой кишки	БДК15	D15MD01	Новорожд в перинат пер, до сут, оп..
A46.056	Баллонная дилатация стенозов толстой кишки	БДК15	D15MD01	Новорожд в перинат пер, до сут, оп..
A46.057	Удаление инородных тел из толстой кишки эндоскопи..	БДК15	D15MD01	Новорожд в перинат пер, до сут, оп..
A46.058	Бужирование толстой кишки	БДК15	D15MD01	Новорожд в перинат пер, до сут, оп..
A47.001	Аппендэктомия	БДК15	D15MD01	Новорожд в перинат пер, до сут, оп..
A47.004	Аппендикостомия	БДК15	D15MD01	Новорожд в перинат пер, до сут, оп..
A48.001	Удаление инородного тела прямой кишки с помощью ..	БДК15	D15MD01	Новорожд в перинат пер, до сут, оп..
A48.023	Ушивание повреждения прямой кишки	БДК15	D15MD01	Новорожд в перинат пер, до сут, оп..
A48.024	Ректопексия	БДК15	D15MD01	Новорожд в перинат пер, до сут, оп..
A49.001	Закрытие внутреннего свища прямой кишки	БДК15	D15MD01	Новорожд в перинат пер, до сут, оп..
A49.005	Закрытие проктостомы	БДК15	D15MD01	Новорожд в перинат пер, до сут, оп..
A49.006	Разрез или иссечение приректальной ткани	БДК15	D15MD01	Новорожд в перинат пер, до сут, оп..
A49.007	Дренаж тазопрямокишечной ткани	БДК15	D15MD01	Новорожд в перинат пер, до сут, оп..
A49.008	Иссечение наружного свища прямой кишки	БДК15	D15MD01	Новорожд в перинат пер, до сут, оп..
A49.009	Разрез или иссечение перианальной ткани	БДК15	D15MD01	Новорожд в перинат пер, до сут, оп..
A49.010	Дренирование абсцесса прямой кишки	БДК15	D15MD01	Новорожд в перинат пер, до сут, оп..
A49.012	Склеротерапия геморроидальных узлов	БДК15	D15MD01	Новорожд в перинат пер, до сут, оп..
A49.013	Лигирование геморроидальных узлов	БДК15	D15MD01	Новорожд в перинат пер, до сут, оп..
A49.014	Дезартеризация геморроидальных узлов	БДК15	D15MD01	Новорожд в перинат пер, до сут, оп..
A49.019	Удаление полипа анального канала и прямой кишки	БДК15	D15MD01	Новорожд в перинат пер, до сут, оп..
A49.020	Удаление инородного тела прямой кишки без разреза	БДК15	D15MD01	Новорожд в перинат пер, до сут, оп..
A49.021	Иссечение новообразований перианальной области и ..	БДК15	D15MD01	Новорожд в перинат пер, до сут, оп..
A49.023	Иссечение подкожно-подслизистого свища прямой ки..	БДК15	D15MD01	Новорожд в перинат пер, до сут, оп..
A49.026	Удаление кисты параректальной клетчатки	БДК15	D15MD01	Новорожд в перинат пер, до сут, оп..
A49.027	Удаление новообразования параректальной клетчатки	БДК15	D15MD01	Новорожд в перинат пер, до сут, оп..
A49.028	Бужирование анального отверстия	БДК15	D15MD01	Новорожд в перинат пер, до сут, оп..
A49.029	Иссечение геморроидальных бахромок	БДК15	D15MD01	Новорожд в перинат пер, до сут, оп..
A49.032	Тромбэктомия геморроидальных узлов	БДК15	D15MD01	Новорожд в перинат пер, до сут, оп..
A49.033	Пневмодивульсия	БДК15	D15MD01	Новорожд в перинат пер, до сут, оп..
A49.034	Иссечение гипертрофированных анальных сосочков	БДК15	D15MD01	Новорожд в перинат пер, до сут, оп..
A49.040	Прижигание слизистой прямой кишки	БДК15	D15MD01	Новорожд в перинат пер, до сут, оп..
A49.041	Иссечение ректальной слизистой оболочки	БДК15	D15MD01	Новорожд в перинат пер, до сут, оп..
A49.042	Иссечение анальной трещины	БДК15	D15MD01	Новорожд в перинат пер, до сут, оп..
A49.043	Иссечение эпителиального копчикового хода	БДК15	D15MD01	Новорожд в перинат пер, до сут, оп..
A50.013	Чрескожная пункционная алкоголизация кист печени ..	БДК15	D15MD01	Новорожд в перинат пер, до сут, оп..
A50.014	Транскатетерное лечение непаразитарных кист печен..	БДК15	D15MD01	Новорожд в перинат пер, до сут, оп..
A50.015	Окклюзия кист печени через дренирующий катетер п..	БДК15	D15MD01	Новорожд в перинат пер, до сут, оп..
A50.016	Дренирование эхинококковых кист печени без удален..	БДК15	D15MD01	Новорожд в перинат пер, до сут, оп..
A50.017	Дренирование эхинококковых кист печени с удаление..	БДК15	D15MD01	Новорожд в перинат пер, до сут, оп..
A50.018	Транскатетерное лечение эхинококковых кист печени ..	БДК15	D15MD01	Новорожд в перинат пер, до сут, оп..

A50.031	Гепатопексия	БДК15	D15MD01	Новорожд в перинат пер, до сут, оп..
A50.032	Дренирование абсцесса печени	БДК15	D15MD01	Новорожд в перинат пер, до сут, оп..
A50.033	Дренирование абсцесса печени под контролем ультра..	БДК15	D15MD01	Новорожд в перинат пер, до сут, оп..
A50.035	Дренирование кисты, абсцесса печени чрескожное	БДК15	D15MD01	Новорожд в перинат пер, до сут, оп..
A50.036	Фенестрация, склерозирование кист печени	БДК15	D15MD01	Новорожд в перинат пер, до сут, оп..
A50.041	Марсупиализация	БДК15	D15MD01	Новорожд в перинат пер, до сут, оп..
A50.043	Наложение кровоостанавливающего шва при травме ..	БДК15	D15MD01	Новорожд в перинат пер, до сут, оп..
A50.044	Гепатостомия	БДК15	D15MD01	Новорожд в перинат пер, до сут, оп..
A50.045	Портоэнтеростомия	БДК15	D15MD01	Новорожд в перинат пер, до сут, оп..
A51.001	Холецистотомия	БДК15	D15MD01	Новорожд в перинат пер, до сут, оп..
A51.004	Дренирование желчного пузыря	БДК15	D15MD01	Новорожд в перинат пер, до сут, оп..
A51.005	Дренирование желчного пузыря под контролем ультр..	БДК15	D15MD01	Новорожд в перинат пер, до сут, оп..
A51.006	Удаление инородного тела или камня из желчного пу..	БДК15	D15MD01	Новорожд в перинат пер, до сут, оп..
A51.017	Операция на сфинктере Одди	БДК15	D15MD01	Новорожд в перинат пер, до сут, оп..
A51.019	Наружное дренирование желчных протоков	БДК15	D15MD01	Новорожд в перинат пер, до сут, оп..
A51.020	Наружное дренирование желчных протоков под контр..	БДК15	D15MD01	Новорожд в перинат пер, до сут, оп..
A51.021	Замена холангиостомических дренажей	БДК15	D15MD01	Новорожд в перинат пер, до сут, оп..
A51.032	Наложение цистодуоденоанастомоза	БДК15	D15MD01	Новорожд в перинат пер, до сут, оп..
A51.037	Холецистолитотомия	БДК15	D15MD01	Новорожд в перинат пер, до сут, оп..
A51.042	Эндоскопическая вирсунготомия	БДК15	D15MD01	Новорожд в перинат пер, до сут, оп..
A52.005	Ушивание повреждения поджелудочной железы	БДК15	D15MD01	Новорожд в перинат пер, до сут, оп..
A52.006	Энуклеация опухоли поджелудочной железы	БДК15	D15MD01	Новорожд в перинат пер, до сут, оп..
A52.007	Энуклеация опухоли поджелудочной железы эндоско..	БДК15	D15MD01	Новорожд в перинат пер, до сут, оп..
A52.008	Цистоэнтеростомия	БДК15	D15MD01	Новорожд в перинат пер, до сут, оп..
A52.009	Марсупилизация кисты поджелудочной железы	БДК15	D15MD01	Новорожд в перинат пер, до сут, оп..
A52.010	Трансдуоденальная сфинктеровирсунгопластика	БДК15	D15MD01	Новорожд в перинат пер, до сут, оп..
A52.011	Вирсунгодуоденостомия	БДК15	D15MD01	Новорожд в перинат пер, до сут, оп..
A52.022	Удаление аномально расположенных участков подже..	БДК15	D15MD01	Новорожд в перинат пер, до сут, оп..
A52.025	Наружное дренирование кист поджелудочной железы	БДК15	D15MD01	Новорожд в перинат пер, до сут, оп..
A52.026	Дренирование кист поджелудочной железы под контр..	БДК15	D15MD01	Новорожд в перинат пер, до сут, оп..
A52.027	Транскатетерное лечение кист поджелудочной желез..	БДК15	D15MD01	Новорожд в перинат пер, до сут, оп..
A52.028	Окклюзия кист поджелудочной железы под контроле..	БДК15	D15MD01	Новорожд в перинат пер, до сут, оп..
A52.029	Окклюзия свищей поджелудочной железы	БДК15	D15MD01	Новорожд в перинат пер, до сут, оп..
A52.030	Окклюзия наружных панкреатических свищей	БДК15	D15MD01	Новорожд в перинат пер, до сут, оп..
A52.031	Разобщение внутренних панкреатических свищей	БДК15	D15MD01	Новорожд в перинат пер, до сут, оп..
A52.032	Иссечение кист поджелудочной железы	БДК15	D15MD01	Новорожд в перинат пер, до сут, оп..
A52.037	Эндоскопическое стентирование Вирсунгова протока	БДК15	D15MD01	Новорожд в перинат пер, до сут, оп..
A53.001	Оперативное лечение пахово-бедренной грыжи	БДК15	D15MD01	Новорожд в перинат пер, до сут, оп..
A53.004	Оперативное лечение пупочной грыжи	БДК15	D15MD01	Новорожд в перинат пер, до сут, оп..
A53.007	Оперативное лечение околопупочной грыжи	БДК15	D15MD01	Новорожд в перинат пер, до сут, оп..
A53.008	Оперативное лечение грыжи передней брюшной стен..	БДК15	D15MD01	Новорожд в перинат пер, до сут, оп..
A53.009	Грыжесечение при грыже белой линии живота (легкая..	БДК15	D15MD01	Новорожд в перинат пер, до сут, оп..
A53.010	Пластика при диастазе прямых мышц живота	БДК15	D15MD01	Новорожд в перинат пер, до сут, оп..
A53.025	Оперативное лечение диафрагмальной грыжи	БДК15	D15MD01	Новорожд в перинат пер, до сут, оп..
A53.026	Пластика диафрагмы с использованием импланта	БДК15	D15MD01	Новорожд в перинат пер, до сут, оп..
A54.001	Лапаротомия	БДК15	D15MD01	Новорожд в перинат пер, до сут, оп..
A54.002	Лапаротомия диагностическая	БДК15	D15MD01	Новорожд в перинат пер, до сут, оп..
A54.003	Лапароскопия диагностическая	БДК15	D15MD01	Новорожд в перинат пер, до сут, оп..
A54.004	Релапароскопия	БДК15	D15MD01	Новорожд в перинат пер, до сут, оп..
A54.005	Релапаротомия	БДК15	D15MD01	Новорожд в перинат пер, до сут, оп..
A54.006	Программированная лапаростомия	БДК15	D15MD01	Новорожд в перинат пер, до сут, оп..
A54.034	Эндоскопическое бужирование стриктур анастомозов	БДК15	D15MD01	Новорожд в перинат пер, до сут, оп..
A54.035	Эндоскопическая дилятация стриктур анастомозов	БДК15	D15MD01	Новорожд в перинат пер, до сут, оп..
A54.036	Остановка внутрибрюшного кровотечения	БДК15	D15MD01	Новорожд в перинат пер, до сут, оп..
A54.037	Лапароскопическая остановка внутрибрюшного кров..	БДК15	D15MD01	Новорожд в перинат пер, до сут, оп..
A54.038	Вскрытие и дренирование внутрибрюшной флегмоны,..	БДК15	D15MD01	Новорожд в перинат пер, до сут, оп..
A54.039	Дренирование абсцессов брюшной полости под контр..	БДК15	D15MD01	Новорожд в перинат пер, до сут, оп..
A54.045	Имплантация катетера для перитонеального диализа	БДК15	D15MD01	Новорожд в перинат пер, до сут, оп..

A55.041	Трансплантация почки	БДК15	D15MD01	Новорожд в перинат пер, до сут, оп..
A56.018	Установка катетера в верхние мочевыводящие пути	БДК15	D15MD01	Новорожд в перинат пер, до сут, оп..
A56.037	Удаление катетера/стента из верхних мочевыводящи..	БДК15	D15MD01	Новорожд в перинат пер, до сут, оп..
A57.007	Эпицистостомия	БДК15	D15MD01	Новорожд в перинат пер, до сут, оп..
A57.046	Наружная уретротомия	БДК15	D15MD01	Новорожд в перинат пер, до сут, оп..
A57.050	Пункция паравезикального абсцесса	БДК15	D15MD01	Новорожд в перинат пер, до сут, оп..
A58.009	Бужирование уретры	БДК15	D15MD01	Новорожд в перинат пер, до сут, оп..
A58.010	Удаление инородного тела уретры	БДК15	D15MD01	Новорожд в перинат пер, до сут, оп..
A58.014	Удаление полипа уретры	БДК15	D15MD01	Новорожд в перинат пер, до сут, оп..
A58.015	Трансуретральное удаление кандилом уретры	БДК15	D15MD01	Новорожд в перинат пер, до сут, оп..
A59.007	Дренирование забрюшинного абсцесса под контроле..	БДК15	D15MD01	Новорожд в перинат пер, до сут, оп..
A60.015	Остановка кровотечения (мужские половые органы)	БДК15	D15MD01	Новорожд в перинат пер, до сут, оп..
A60.017	Рассечение семенных пузырьков	БДК15	D15MD01	Новорожд в перинат пер, до сут, оп..
A60.018	Иссечение семенных пузырьков	БДК15	D15MD01	Новорожд в перинат пер, до сут, оп..
A61.003	Иссечение оболочек яичка	БДК15	D15MD01	Новорожд в перинат пер, до сут, оп..
A61.004	Пластика оболочек яичка	БДК15	D15MD01	Новорожд в перинат пер, до сут, оп..
A61.005	Разрез мошонки и влагалищной оболочки	БДК15	D15MD01	Новорожд в перинат пер, до сут, оп..
A62.006	Резекция яичка	БДК15	D15MD01	Новорожд в перинат пер, до сут, оп..
A62.007	Иссечение кисты яичка	БДК15	D15MD01	Новорожд в перинат пер, до сут, оп..
A62.008	Ушивание яичка	БДК15	D15MD01	Новорожд в перинат пер, до сут, оп..
A64.001	Обрезание крайней плоти	БДК15	D15MD01	Новорожд в перинат пер, до сут, оп..
A64.002	Вправление парафимоза	БДК15	D15MD01	Новорожд в перинат пер, до сут, оп..
A64.003	Пластика уздечки крайней плоти	БДК15	D15MD01	Новорожд в перинат пер, до сут, оп..
A64.007	Удаление доброкачественных новообразований поло..	БДК15	D15MD01	Новорожд в перинат пер, до сут, оп..
A67.001	Резекция шейки матки (включая удаление инородног..	БДК15	D15MD01	Новорожд в перинат пер, до сут, оп..
A67.002	Полипэктомия шейки матки	БДК15	D15MD01	Новорожд в перинат пер, до сут, оп..
A67.003	Хирургическое лечение заболеваний шейки матки с и..	БДК15	D15MD01	Новорожд в перинат пер, до сут, оп..
A67.004	Электродиатермоконизация шейки матки	БДК15	D15MD01	Новорожд в перинат пер, до сут, оп..
A67.005	Лазерная вапоризация шейки матки	БДК15	D15MD01	Новорожд в перинат пер, до сут, оп..
A67.006	Криодеструкция шейки матки	БДК15	D15MD01	Новорожд в перинат пер, до сут, оп..
A67.010	Дилятация цервикального канала	БДК15	D15MD01	Новорожд в перинат пер, до сут, оп..
A68.001	Удаление инородного тела из полости матки	БДК15	D15MD01	Новорожд в перинат пер, до сут, оп..
A68.042	Вакуум-аспирация эндометрия	БДК15	D15MD01	Новорожд в перинат пер, до сут, оп..
A70.001	Кольпотомия (включая дренирование Дугласова прос..	БДК15	D15MD01	Новорожд в перинат пер, до сут, оп..
A70.002	Удаление инородного тела из влагалища	БДК15	D15MD01	Новорожд в перинат пер, до сут, оп..
A70.026	Гименорафия	БДК15	D15MD01	Новорожд в перинат пер, до сут, оп..
A70.027	Рассечение девственной плевы	БДК15	D15MD01	Новорожд в перинат пер, до сут, оп..
A71.001	Рассечение синехий малых половых губ	БДК15	D15MD01	Новорожд в перинат пер, до сут, оп..
A71.002	Удаление новообразования вульвы	БДК15	D15MD01	Новорожд в перинат пер, до сут, оп..
A71.005	Резекция малых половых губ	БДК15	D15MD01	Новорожд в перинат пер, до сут, оп..
A71.009	Удаление новообразования малой половой губы	БДК15	D15MD01	Новорожд в перинат пер, до сут, оп..
A71.011	Ушивание разрыва вульвы	БДК15	D15MD01	Новорожд в перинат пер, до сут, оп..
A72.002	Дренирование абсцесса женских половых органов	БДК15	D15MD01	Новорожд в перинат пер, до сут, оп..
A73.002	Амниотомия	БДК15	D15MD01	Новорожд в перинат пер, до сут, оп..
A73.005	Удаление цервикального серкляжа перед родоразре..	БДК15	D15MD01	Новорожд в перинат пер, до сут, оп..
A73.006	Рассечение шейки в родах	БДК15	D15MD01	Новорожд в перинат пер, до сут, оп..
A73.007	Эпизиорафия	БДК15	D15MD01	Новорожд в перинат пер, до сут, оп..
A73.008	Разрез промежности (эпизиотомия)	БДК15	D15MD01	Новорожд в перинат пер, до сут, оп..
A73.013	Ручное пособие при тазовом предлежании плода (по ..	БДК15	D15MD01	Новорожд в перинат пер, до сут, оп..
A73.015	Классическое ручное пособие при тазовом предлежан..	БДК15	D15MD01	Новорожд в перинат пер, до сут, оп..
A73.016	Ручное отделение плаценты и выделение последа	БДК15	D15MD01	Новорожд в перинат пер, до сут, оп..
A73.017	Аспирационный кюретаж после родов или аборта (вк..	БДК15	D15MD01	Новорожд в перинат пер, до сут, оп..
A73.018	Кюретаж полости матки после родов или аборта (вкл..	БДК15	D15MD01	Новорожд в перинат пер, до сут, оп..
A73.019	Вакуумная аспирация продуктов зачатия (включая ра..	БДК15	D15MD01	Новорожд в перинат пер, до сут, оп..
A73.020	Эвакуация продуктов зачатия и кюретаж полости мат..	БДК15	D15MD01	Новорожд в перинат пер, до сут, оп..
A73.022	Ушивание акушерского разрыва шейки матки	БДК15	D15MD01	Новорожд в перинат пер, до сут, оп..
A73.023	Ушивание акушерского разрыва влагалища	БДК15	D15MD01	Новорожд в перинат пер, до сут, оп..
A73.024	Ушивание акушерского разрыва вульвы	БДК15	D15MD01	Новорожд в перинат пер, до сут, оп..

A73.025	Ушивание акушерского разрыва промежности I-II ст	БДК15	D15MD01	Новорожд в перинат пер, до сут, оп..
A75.003	Наложение клемм по Бакшееву	БДК15	D15MD01	Новорожд в перинат пер, до сут, оп..
A75.004	Наложение клемм по Генкелю-Тиканадзе	БДК15	D15MD01	Новорожд в перинат пер, до сут, оп..
A75.005	Установка внутриматочного баллона	БДК15	D15MD01	Новорожд в перинат пер, до сут, оп..
A75.009	Удаление ВМС	БДК15	D15MD01	Новорожд в перинат пер, до сут, оп..
A76.026	Дистракция при переломе верхней челюсти	БДК15	D15MD01	Новорожд в перинат пер, до сут, оп..
A76.027	Репозиция и фиксация перелома носовой кости	БДК15	D15MD01	Новорожд в перинат пер, до сут, оп..
A76.028	Репозиция и фиксация перелома нижней челюсти	БДК15	D15MD01	Новорожд в перинат пер, до сут, оп..
A76.037	Вправление вывиха нижней челюсти	БДК15	D15MD01	Новорожд в перинат пер, до сут, оп..
A76.039	Наложение межчелюстных шин	БДК15	D15MD01	Новорожд в перинат пер, до сут, оп..
A77.001	Секвестрэктомия	БДК15	D15MD01	Новорожд в перинат пер, до сут, оп..
A77.004	Частичная остэктомия	БДК15	D15MD01	Новорожд в перинат пер, до сут, оп..
A77.005	Частичная остэктомия с удалением параоссальных ос..	БДК15	D15MD01	Новорожд в перинат пер, до сут, оп..
A77.008	Проведение дренажа кости	БДК15	D15MD01	Новорожд в перинат пер, до сут, оп..
A77.010	Удаление инородного тела кости интрамедуллярных ..	БДК15	D15MD01	Новорожд в перинат пер, до сут, оп..
A77.011	Удаление инородного тела кости экстрамедуллярных ..	БДК15	D15MD01	Новорожд в перинат пер, до сут, оп..
A77.069	Удаление дистракционного аппарата	БДК15	D15MD01	Новорожд в перинат пер, до сут, оп..
A78.001	Внутренняя фиксация кости (без коррекции перелома)	БДК15	D15MD01	Новорожд в перинат пер, до сут, оп..
A78.002	Удаление внутреннего фиксирующего устройства	БДК15	D15MD01	Новорожд в перинат пер, до сут, оп..
A78.003	Удаление внутреннего фиксирующего устройства из б..	БДК15	D15MD01	Новорожд в перинат пер, до сут, оп..
A78.004	Удаление внутреннего фиксирующего устройства из г..	БДК15	D15MD01	Новорожд в перинат пер, до сут, оп..
A78.005	Удаление внутреннего фиксирующего устройства из п..	БДК15	D15MD01	Новорожд в перинат пер, до сут, оп..
A78.006	Удаление внутреннего фиксирующего устройства из т..	БДК15	D15MD01	Новорожд в перинат пер, до сут, оп..
A78.007	Остеосинтез	БДК15	D15MD01	Новорожд в перинат пер, до сут, оп..
A78.008	Остеосинтез кости танталовой нитью	БДК15	D15MD01	Новорожд в перинат пер, до сут, оп..
A78.010	Интрамедуллярный спицевой остеосинтез	БДК15	D15MD01	Новорожд в перинат пер, до сут, оп..
A78.054	Обработка места открытого перелома	БДК15	D15MD01	Новорожд в перинат пер, до сут, оп..
A78.059	Замена спиц или стержней в наружном фиксирующем ..	БДК15	D15MD01	Новорожд в перинат пер, до сут, оп..
A78.061	Реваскуляризирующая остеоперфорация	БДК15	D15MD01	Новорожд в перинат пер, до сут, оп..
A79.003	Иссечение суставной сумки (синовэктомия)	БДК15	D15MD01	Новорожд в перинат пер, до сут, оп..
A79.005	Удаление экзостоза, хондромы	БДК15	D15MD01	Новорожд в перинат пер, до сут, оп..
A79.009	Терапевтическая аспирация содержимого сустава	БДК15	D15MD01	Новорожд в перинат пер, до сут, оп..
A79.013	Вправление вывиха сустава	БДК15	D15MD01	Новорожд в перинат пер, до сут, оп..
A79.023	Редрессация	БДК15	D15MD01	Новорожд в перинат пер, до сут, оп..
A79.024	Менискэктомия	БДК15	D15MD01	Новорожд в перинат пер, до сут, оп..
A79.027	Десмотомия	БДК15	D15MD01	Новорожд в перинат пер, до сут, оп..
A81.001	Эндопротезирование сустава	БДК15	D15MD01	Новорожд в перинат пер, до сут, оп..
A81.002	Эндопротезирование сустава с использованием комп..	БДК15	D15MD01	Новорожд в перинат пер, до сут, оп..
A81.003	Эндопротезирование сустава (реэндопротезирование)	БДК15	D15MD01	Новорожд в перинат пер, до сут, оп..
A81.004	Эндопротезирование ортопедическое тазобедренног..	БДК15	D15MD01	Новорожд в перинат пер, до сут, оп..
A81.005	Эндопротезирование ортопедическое тазобедренног..	БДК15	D15MD01	Новорожд в перинат пер, до сут, оп..
A81.006	Эндопротезирование тазобедренного сустава однопо..	БДК15	D15MD01	Новорожд в перинат пер, до сут, оп..
A81.007	Эндопротезирование тазобедренного сустава тотальн..	БДК15	D15MD01	Новорожд в перинат пер, до сут, оп..
A81.008	Эндопротезирование ортопедическое коленного суст..	БДК15	D15MD01	Новорожд в перинат пер, до сут, оп..
A81.009	Эндопротезирование ортопедическое коленного суст..	БДК15	D15MD01	Новорожд в перинат пер, до сут, оп..
A81.010	Эндопротезирование коленного сустава одномыщелк..	БДК15	D15MD01	Новорожд в перинат пер, до сут, оп..
A81.011	Эндопротезирование коленного сустава тотальное	БДК15	D15MD01	Новорожд в перинат пер, до сут, оп..
A81.012	Эндопротезирование ортопедическое голеностопного..	БДК15	D15MD01	Новорожд в перинат пер, до сут, оп..
A81.013	Эндопротезирование голеностопного сустава	БДК15	D15MD01	Новорожд в перинат пер, до сут, оп..
A81.014	Эндопротезирование ортопедическое лучезапястного..	БДК15	D15MD01	Новорожд в перинат пер, до сут, оп..
A81.015	Эндопротезирование бедренно-надколенного сустава	БДК15	D15MD01	Новорожд в перинат пер, до сут, оп..
A81.016	Эндопротезирование ортопедическое плечевого суст..	БДК15	D15MD01	Новорожд в перинат пер, до сут, оп..
A81.017	Эндопротезирование ортопедическое плечевого суст..	БДК15	D15MD01	Новорожд в перинат пер, до сут, оп..
A81.018	Эндопротезирование плечевого сустава	БДК15	D15MD01	Новорожд в перинат пер, до сут, оп..
A81.019	Эндопротезирование ортопедическое локтевого суста..	БДК15	D15MD01	Новорожд в перинат пер, до сут, оп..
A81.020	Эндопротезирование ортопедическое мелких суставо..	БДК15	D15MD01	Новорожд в перинат пер, до сут, оп..
A81.021	Эндопротезирование межфалангового сустава	БДК15	D15MD01	Новорожд в перинат пер, до сут, оп..
A81.022	Эндопротезирование пястно-фалангового сустава	БДК15	D15MD01	Новорожд в перинат пер, до сут, оп..

A81.023	Эндопротезирование плюснефалангового сустава	БДК15	D15MD01	Новорожд в перинат пер, до сут, оп..
A81.024	Эндопротезирование диафиза	БДК15	D15MD01	Новорожд в перинат пер, до сут, оп..
A81.025	Эндопротезирование кости тотальное	БДК15	D15MD01	Новорожд в перинат пер, до сут, оп..
A82.001	Первичный шов сухожилия сгибателя	БДК15	D15MD01	Новорожд в перинат пер, до сут, оп..
A82.002	Вторичный шов сухожилия сгибателя	БДК15	D15MD01	Новорожд в перинат пер, до сут, оп..
A82.006	Первичный шов сухожилия разбателя	БДК15	D15MD01	Новорожд в перинат пер, до сут, оп..
A82.013	Первичный шов мышцы сгибателя	БДК15	D15MD01	Новорожд в перинат пер, до сут, оп..
A82.017	Первичный шов мышцы разгибателя	БДК15	D15MD01	Новорожд в перинат пер, до сут, оп..
A82.021	Иссечение тяжа ладонного апоневроза	БДК15	D15MD01	Новорожд в перинат пер, до сут, оп..
A83.002	Освобождение мышцы из рубцов и сращений (миолиз)	БДК15	D15MD01	Новорожд в перинат пер, до сут, оп..
A83.005	Аутотрансплантация мышцы	БДК15	D15MD01	Новорожд в перинат пер, до сут, оп..
A83.010	Разрез мышцы, сухожильной фасции и синовиальной ..	БДК15	D15MD01	Новорожд в перинат пер, до сут, оп..
A83.011	Рассечение связки и ревизия первого тыльного сухож..	БДК15	D15MD01	Новорожд в перинат пер, до сут, оп..
A83.012	Фасциотомия	БДК15	D15MD01	Новорожд в перинат пер, до сут, оп..
A83.013	Удаление новообразования сухожилия	БДК15	D15MD01	Новорожд в перинат пер, до сут, оп..
A83.014	Рассечение связки и ревизия первого тыльного сухож..	БДК15	D15MD01	Новорожд в перинат пер, до сут, оп..
A83.015	Скаленотомия	БДК15	D15MD01	Новорожд в перинат пер, до сут, оп..
A83.020	Удлинение, укорочение, перемещение мышцы и сухо..	БДК15	D15MD01	Новорожд в перинат пер, до сут, оп..
A83.022	Освобождение сухожилия из рубцов и сращений (тено..	БДК15	D15MD01	Новорожд в перинат пер, до сут, оп..
A83.023	Восстановление мышцы и сухожилия	БДК15	D15MD01	Новорожд в перинат пер, до сут, оп..
A83.028	Рассечение зубовидных связок	БДК15	D15MD01	Новорожд в перинат пер, до сут, оп..
A83.029	Тенодез	БДК15	D15MD01	Новорожд в перинат пер, до сут, оп..
A83.033	Иссечение подошвенного апоневроза	БДК15	D15MD01	Новорожд в перинат пер, до сут, оп..
A84.007	Ампутация пальцев нижней конечности	БДК15	D15MD01	Новорожд в перинат пер, до сут, оп..
A84.014	Ампутация пальцев верхней конечности	БДК15	D15MD01	Новорожд в перинат пер, до сут, оп..
A85.001	Иссечение новообразования молочной железы	БДК15	D15MD01	Новорожд в перинат пер, до сут, оп..
A85.002	Резекция молочной железы	БДК15	D15MD01	Новорожд в перинат пер, до сут, оп..
A85.051	Вскрытие и дренирование абсцесса молочной железы	БДК15	D15MD01	Новорожд в перинат пер, до сут, оп..
A86.001	Иссечение поражения кожи	БДК15	D15MD01	Новорожд в перинат пер, до сут, оп..
A86.008	Удаление звездчатой ангиомы	БДК15	D15MD01	Новорожд в перинат пер, до сут, оп..
A86.009	Удаление телеангиоэктазий	БДК15	D15MD01	Новорожд в перинат пер, до сут, оп..
A86.010	Удаление доброкачественных новообразований кожи	БДК15	D15MD01	Новорожд в перинат пер, до сут, оп..
A86.011	Удаление доброкачественных новообразований кожи ..	БДК15	D15MD01	Новорожд в перинат пер, до сут, оп..
A86.012	Удаление контагиозных моллюсков	БДК15	D15MD01	Новорожд в перинат пер, до сут, оп..
A86.013	Дермабразия	БДК15	D15MD01	Новорожд в перинат пер, до сут, оп..
A86.014	Дермабразия рубцов	БДК15	D15MD01	Новорожд в перинат пер, до сут, оп..
A86.015	Иссечение рубцов кожи	БДК15	D15MD01	Новорожд в перинат пер, до сут, оп..
A86.016	Дерматологический пилинг	БДК15	D15MD01	Новорожд в перинат пер, до сут, оп..
A86.017	Трансплантация волос головы	БДК15	D15MD01	Новорожд в перинат пер, до сут, оп..
A86.018	Внутрикожная контурная пластика	БДК15	D15MD01	Новорожд в перинат пер, до сут, оп..
A86.020	Вскрытие инфильтрата (угревого элемента) кожи и по..	БДК15	D15MD01	Новорожд в перинат пер, до сут, оп..
A86.021	Удаление мозоли	БДК15	D15MD01	Новорожд в перинат пер, до сут, оп..
A86.024	Иссечение грануляции ультразвуковое	БДК15	D15MD01	Новорожд в перинат пер, до сут, оп..
A86.030	Вскрытие фурункула	БДК15	D15MD01	Новорожд в перинат пер, до сут, оп..
A86.031	Вскрытие и дренирование абсцесса	БДК15	D15MD01	Новорожд в перинат пер, до сут, оп..
A86.034	Удаление атеромы	БДК15	D15MD01	Новорожд в перинат пер, до сут, оп..
A86.035	Дренирование жидкостного образования мягких ткан..	БДК15	D15MD01	Новорожд в перинат пер, до сут, оп..
A86.042	Удаление инородного тела с рассечением мягких ткан..	БДК15	D15MD01	Новорожд в перинат пер, до сут, оп..
A86.044	Иссечение поверхностного свищевого хода	БДК15	D15MD01	Новорожд в перинат пер, до сут, оп..
A86.047	Снятие послеоперационных швов	БДК15	D15MD01	Новорожд в перинат пер, до сут, оп..
A86.048	Дренирование полости	БДК15	D15MD01	Новорожд в перинат пер, до сут, оп..
A86.050	Вскрытие гематомы мягких тканей	БДК15	D15MD01	Новорожд в перинат пер, до сут, оп..
A86.059	Сшивание кожи и подкожной клетчатки	БДК15	D15MD01	Новорожд в перинат пер, до сут, оп..
A86.060	Наложение вторичных швов	БДК15	D15MD01	Новорожд в перинат пер, до сут, оп..
A86.062	Вскрытие панариция	БДК15	D15MD01	Новорожд в перинат пер, до сут, оп..
A86.063	Удаление ногтевых пластинок с клиновидной резекци..	БДК15	D15MD01	Новорожд в перинат пер, до сут, оп..
B01.001	Получение ликвора из желудочков мозга	БДК15	D15MD01	Новорожд в перинат пер, до сут, оп..
B01.002	Введение лекарственных препаратов в структуры гол..	БДК15	D15MD01	Новорожд в перинат пер, до сут, оп..

B02.001	Биопсия новообразования основания черепа	БДК15	D15MD01	Новорожд в перинат пер, до сут, оп..
B02.002	Биопсия новообразования основания черепа эндоназ..	БДК15	D15MD01	Новорожд в перинат пер, до сут, оп..
B03.001	Спинномозговая пункция	БДК15	D15MD01	Новорожд в перинат пер, до сут, оп..
B03.002	Спинномозговая пункция с катетеризацией перидура..	БДК15	D15MD01	Новорожд в перинат пер, до сут, оп..
B03.003	Спинномозговая пункция с изменением давления спи..	БДК15	D15MD01	Новорожд в перинат пер, до сут, оп..
B03.004	Введение лекарственных препаратов в спинномозгов..	БДК15	D15MD01	Новорожд в перинат пер, до сут, оп..
B03.005	Введение лекарственных препаратов в перидурально..	БДК15	D15MD01	Новорожд в перинат пер, до сут, оп..
B03.006	Непрерывное введение лекарственных препаратов в п..	БДК15	D15MD01	Новорожд в перинат пер, до сут, оп..
B04.001	Биопсия черепного или периферического нерва или г..	БДК15	D15MD01	Новорожд в перинат пер, до сут, оп..
B05.001	Биопсия симпатического нерва или ганглия	БДК15	D15MD01	Новорожд в перинат пер, до сут, оп..
B06.001	Биопсия щитовидной или паращитовидной железы	БДК15	D15MD01	Новорожд в перинат пер, до сут, оп..
B06.002	Биопсия щитовидной или паращитовидной железы по..	БДК15	D15MD01	Новорожд в перинат пер, до сут, оп..
B06.003	Пункция щитовидной или паращитовидной железы	БДК15	D15MD01	Новорожд в перинат пер, до сут, оп..
B06.004	Пункция щитовидной или паращитовидной железы п..	БДК15	D15MD01	Новорожд в перинат пер, до сут, оп..
B07.001	Биопсия надпочечника под контролем ультразвукого ..	БДК15	D15MD01	Новорожд в перинат пер, до сут, оп..
B08.001	Биопсия века	БДК15	D15MD01	Новорожд в перинат пер, до сут, оп..
B09.001	Диагностические манипуляции на слезной системе	БДК15	D15MD01	Новорожд в перинат пер, до сут, оп..
B10.001	Соскоб конъюнктивы	БДК15	D15MD01	Новорожд в перинат пер, до сут, оп..
B10.002	Субконъюнктивальная инъекция	БДК15	D15MD01	Новорожд в перинат пер, до сут, оп..
B10.003	Субконъюнктивальная инъекция	БДК15	D15MD01	Новорожд в перинат пер, до сут, оп..
B11.001	Соскоб роговицы	БДК15	D15MD01	Новорожд в перинат пер, до сут, оп..
B11.002	Биопсия роговицы	БДК15	D15MD01	Новорожд в перинат пер, до сут, оп..
B12.001	Биопсия радужной оболочки	БДК15	D15MD01	Новорожд в перинат пер, до сут, оп..
B12.002	Диагностические манипуляции на радужной оболочк..	БДК15	D15MD01	Новорожд в перинат пер, до сут, оп..
B13.001	Введение воздуха или лекарственных препаратов в ка..	БДК15	D15MD01	Новорожд в перинат пер, до сут, оп..
B14.001	Диагностическая аспирация стекловидного тела	БДК15	D15MD01	Новорожд в перинат пер, до сут, оп..
B14.002	Диагностические манипуляции на сетчатке, сосудист..	БДК15	D15MD01	Новорожд в перинат пер, до сут, оп..
B15.001	Биопсия внеглазной мышцы или сухожилия	БДК15	D15MD01	Новорожд в перинат пер, до сут, оп..
B15.002	Диагностические манипуляции на внеглазных мыщца..	БДК15	D15MD01	Новорожд в перинат пер, до сут, оп..
B16.001	Биопсия глазницы	БДК15	D15MD01	Новорожд в перинат пер, до сут, оп..
B16.002	Пара- и ретробульбарные инъекции	БДК15	D15MD01	Новорожд в перинат пер, до сут, оп..
B16.003	Ретробульбарная катетеризация	БДК15	D15MD01	Новорожд в перинат пер, до сут, оп..
B16.004	Ирригационная терапия (введение лекарственных пр..	БДК15	D15MD01	Новорожд в перинат пер, до сут, оп..
B16.005	Тонкоигольная аспирационная биопсия опухоли орби..	БДК15	D15MD01	Новорожд в перинат пер, до сут, оп..
B17.001	Биопсия глазницы	БДК15	D15MD01	Новорожд в перинат пер, до сут, оп..
B18.001	Диагностические манипуляции (биопсия) наружного ..	БДК15	D15MD01	Новорожд в перинат пер, до сут, оп..
B19.001	Диагностические манипуляции (биопсия) среднего уха	БДК15	D15MD01	Новорожд в перинат пер, до сут, оп..
B20.001	Диагностические манипуляции (биопсия) внутреннег..	БДК15	D15MD01	Новорожд в перинат пер, до сут, оп..
B21.001	Биопсия слизистой оболочки полости носа	БДК15	D15MD01	Новорожд в перинат пер, до сут, оп..
B22.001	Пункция околоносовых пазух	БДК15	D15MD01	Новорожд в перинат пер, до сут, оп..
B22.002	Биопсия слизистой оболочки околоносовых пазух	БДК15	D15MD01	Новорожд в перинат пер, до сут, оп..
B24.001	Биопсия участка десны	БДК15	D15MD01	Новорожд в перинат пер, до сут, оп..
B25.001	Биопсия языка	БДК15	D15MD01	Новорожд в перинат пер, до сут, оп..
B26.001	Биопсия слюнной железы	БДК15	D15MD01	Новорожд в перинат пер, до сут, оп..
B26.002	Биопсия околоушной слюнной железы	БДК15	D15MD01	Новорожд в перинат пер, до сут, оп..
B26.003	Промывание протока слюнной железы	БДК15	D15MD01	Новорожд в перинат пер, до сут, оп..
B26.004	Бужирование протоков слюнных желез	БДК15	D15MD01	Новорожд в перинат пер, до сут, оп..
B27.001	Биопсия слизистой полости рта	БДК15	D15MD01	Новорожд в перинат пер, до сут, оп..
B27.002	Биопсия слизистой преддверия полости рта	БДК15	D15MD01	Новорожд в перинат пер, до сут, оп..
B27.003	Биопсия тканей губы	БДК15	D15MD01	Новорожд в перинат пер, до сут, оп..
B27.004	Пункция кисты полости рта	БДК15	D15MD01	Новорожд в перинат пер, до сут, оп..
B28.001	Биопсия миндалины, зева и аденоидов	БДК15	D15MD01	Новорожд в перинат пер, до сут, оп..
B29.001	Биопсия слизистой ротоглотки	БДК15	D15MD01	Новорожд в перинат пер, до сут, оп..
B29.002	Биопсия слизистой ротоглотки под контролем эндоск..	БДК15	D15MD01	Новорожд в перинат пер, до сут, оп..
B30.001	Биопсия слизистой оболочки гортани	БДК15	D15MD01	Новорожд в перинат пер, до сут, оп..
B30.002	Биопсия тканей гортани под контролем ларингоскопи..	БДК15	D15MD01	Новорожд в перинат пер, до сут, оп..
B30.003	Биопсия слизистой гортаноглотки	БДК15	D15MD01	Новорожд в перинат пер, до сут, оп..
B30.004	Биопсия слизистой гортаноглотки под контролем энд..	БДК15	D15MD01	Новорожд в перинат пер, до сут, оп..

B31.001	Биопсия тканей трахеи	БДК15	D15MD01	Новорожд в перинат пер, до сут, оп..
B31.002	Биопсия тканей трахеи под контролем трахеоскопиче..	БДК15	D15MD01	Новорожд в перинат пер, до сут, оп..
B32.001	Биопсия бронхов при бронхоскопии	БДК15	D15MD01	Новорожд в перинат пер, до сут, оп..
B33.001	Биопсия легких при бронхоскопии	БДК15	D15MD01	Новорожд в перинат пер, до сут, оп..
B33.003	Биопсия легкого трансбронхиальная рентгенохирурги..	БДК15	D15MD01	Новорожд в перинат пер, до сут, оп..
B33.004	Открытая биопсия легкого	БДК15	D15MD01	Новорожд в перинат пер, до сут, оп..
B34.001	Биопсия плевры	БДК15	D15MD01	Новорожд в перинат пер, до сут, оп..
B34.002	Пункция плевральной полости	БДК15	D15MD01	Новорожд в перинат пер, до сут, оп..
B34.003	Биопсия средостения	БДК15	D15MD01	Новорожд в перинат пер, до сут, оп..
B34.004	Биопсия средостения под контролем ультразвукового..	БДК15	D15MD01	Новорожд в перинат пер, до сут, оп..
B34.005	Биопсия средостения под контролем медиастиноскоп..	БДК15	D15MD01	Новорожд в перинат пер, до сут, оп..
B34.006	Пункция средостения	БДК15	D15MD01	Новорожд в перинат пер, до сут, оп..
B35.001	Биопсия миокарда	БДК15	D15MD01	Новорожд в перинат пер, до сут, оп..
B37.001	Пункция перикарда	БДК15	D15MD01	Новорожд в перинат пер, до сут, оп..
B37.003	Зондирование камер сердца	БДК15	D15MD01	Новорожд в перинат пер, до сут, оп..
B38.001	Катетеризация подключичной и других центральных ..	БДК15	D15MD01	Новорожд в перинат пер, до сут, оп..
B38.002	Имплантация подкожной венозной порт системы	БДК15	D15MD01	Новорожд в перинат пер, до сут, оп..
B38.003	Замена центрального венозного катетера с использов..	БДК15	D15MD01	Новорожд в перинат пер, до сут, оп..
B38.004	Замена порта (сегмента) двухпросветного центральн..	БДК15	D15MD01	Новорожд в перинат пер, до сут, оп..
B38.005	Катетеризация подключичной и других центральных ..	БДК15	D15MD01	Новорожд в перинат пер, до сут, оп..
B38.006	Катетеризация подключичной и других центральных ..	БДК15	D15MD01	Новорожд в перинат пер, до сут, оп..
B38.007	Катетеризация кубитальной и других периферически..	БДК15	D15MD01	Новорожд в перинат пер, до сут, оп..
B38.008	Катетеризация пупочных сосудов у новорожденных	БДК15	D15MD01	Новорожд в перинат пер, до сут, оп..
B38.009	Пункция венозного синуса у новорожденного	БДК15	D15MD01	Новорожд в перинат пер, до сут, оп..
B38.011	Катетеризация органных артерий	БДК15	D15MD01	Новорожд в перинат пер, до сут, оп..
B38.012	Катетеризация артерий конечностей	БДК15	D15MD01	Новорожд в перинат пер, до сут, оп..
B39.001	Пункция венозного синуса у новорожденного	БДК15	D15MD01	Новорожд в перинат пер, до сут, оп..
B40.001	Получение цитологического препарата лимфатическо..	БДК15	D15MD01	Новорожд в перинат пер, до сут, оп..
B40.002	Пункция лимфатического узла под контролем ультра..	БДК15	D15MD01	Новорожд в перинат пер, до сут, оп..
B40.003	Биопсия лимфатического узла	БДК15	D15MD01	Новорожд в перинат пер, до сут, оп..
B40.004	Биопсия лимфатического узла под контролем ультраз..	БДК15	D15MD01	Новорожд в перинат пер, до сут, оп..
B40.005	Биопсия лимфатического узла с использованием виде..	БДК15	D15MD01	Новорожд в перинат пер, до сут, оп..
B40.006	Биопсия лимфатического узла интраоперационная	БДК15	D15MD01	Новорожд в перинат пер, до сут, оп..
B40.007	Пункция лимфатического узла	БДК15	D15MD01	Новорожд в перинат пер, до сут, оп..
B41.001	Получение цитологического препарата костного мозг..	БДК15	D15MD01	Новорожд в перинат пер, до сут, оп..
B41.002	Получение гистологического препарата костного мозга	БДК15	D15MD01	Новорожд в перинат пер, до сут, оп..
B42.001	Биопсия пищевода с помощью эндоскопии	БДК15	D15MD01	Новорожд в перинат пер, до сут, оп..
B43.001	Биопсия желудка с помощью эндоскопии	БДК15	D15MD01	Новорожд в перинат пер, до сут, оп..
B44.001	Биопсия двенадцатиперстной кишки с помощью эндо..	БДК15	D15MD01	Новорожд в перинат пер, до сут, оп..
B45.001	Биопсия тонкой кишки оперативная	БДК15	D15MD01	Новорожд в перинат пер, до сут, оп..
B45.002	Биопсия тонкой кишки эндоскопическая	БДК15	D15MD01	Новорожд в перинат пер, до сут, оп..
B46.001	Биопсия ободочной кишки эндоскопическая	БДК15	D15MD01	Новорожд в перинат пер, до сут, оп..
B46.002	Биопсия ободочной кишки оперативная	БДК15	D15MD01	Новорожд в перинат пер, до сут, оп..
B46.003	Биопсия сигмовидной кишки с помощью видеоэндоск..	БДК15	D15MD01	Новорожд в перинат пер, до сут, оп..
B48.001	Биопсия прямой кишки	БДК15	D15MD01	Новорожд в перинат пер, до сут, оп..
B49.001	Биопсия ануса и перианальной области	БДК15	D15MD01	Новорожд в перинат пер, до сут, оп..
B50.001	Чрескожная биопсия печени	БДК15	D15MD01	Новорожд в перинат пер, до сут, оп..
B50.002	Биопсия печени под контролем ультразвукового иссл..	БДК15	D15MD01	Новорожд в перинат пер, до сут, оп..
B50.003	Биопсия печени при помощи лапароскопии	БДК15	D15MD01	Новорожд в перинат пер, до сут, оп..
B50.004	Биопсия печени открытая	БДК15	D15MD01	Новорожд в перинат пер, до сут, оп..
B50.005	Эмболизация печени с использованием лекарственны..	БДК15	D15MD01	Новорожд в перинат пер, до сут, оп..
B51.001	Чрескожная пункция желчного пузыря	БДК15	D15MD01	Новорожд в перинат пер, до сут, оп..
B51.002	Чрескожная пункция желчного пузыря под контролем..	БДК15	D15MD01	Новорожд в перинат пер, до сут, оп..
B51.003	Катетеризация Фатерова соска	БДК15	D15MD01	Новорожд в перинат пер, до сут, оп..
B52.001	Биопсия поджелудочной железы	БДК15	D15MD01	Новорожд в перинат пер, до сут, оп..
B52.002	Биопсия поджелудочной железы пункционная под ко..	БДК15	D15MD01	Новорожд в перинат пер, до сут, оп..
B52.003	Пункция поджелудочной железы	БДК15	D15MD01	Новорожд в перинат пер, до сут, оп..
B52.004	Пункция поджелудочной железы под контролем ульт..	БДК15	D15MD01	Новорожд в перинат пер, до сут, оп..

B54.001	Биопсия брюшины	БДК15	D15MD01	Новорожд в перинат пер, до сут, оп..
B55.001	Пиелоскопия	БДК15	D15MD01	Новорожд в перинат пер, до сут, оп..
B55.002	Чрескожная (чресфистульная) пиелоскопия	БДК15	D15MD01	Новорожд в перинат пер, до сут, оп..
B55.003	Биопсия почки под контролем ультразвукового иссле..	БДК15	D15MD01	Новорожд в перинат пер, до сут, оп..
B56.001	Уретероскопия	БДК15	D15MD01	Новорожд в перинат пер, до сут, оп..
B56.002	Установка стента в мочевыводящие пути	БДК15	D15MD01	Новорожд в перинат пер, до сут, оп..
B56.003	Удаление стента из мочевыводящих путей	БДК15	D15MD01	Новорожд в перинат пер, до сут, оп..
B57.001	Цистоскопия	БДК15	D15MD01	Новорожд в перинат пер, до сут, оп..
B57.003	Цистоскопия с рассечением устья мочеточника	БДК15	D15MD01	Новорожд в перинат пер, до сут, оп..
B57.004	Катетеризация мочевого пузыря	БДК15	D15MD01	Новорожд в перинат пер, до сут, оп..
B57.005	Биопсия мочевого пузыря	БДК15	D15MD01	Новорожд в перинат пер, до сут, оп..
B57.006	Биопсия мочевого пузыря трансуретральная	БДК15	D15MD01	Новорожд в перинат пер, до сут, оп..
B58.001	Уретроскопия	БДК15	D15MD01	Новорожд в перинат пер, до сут, оп..
B58.002	Биопсия уретры	БДК15	D15MD01	Новорожд в перинат пер, до сут, оп..
B59.001	Пункция и аспирация кист забрюшного пространства	БДК15	D15MD01	Новорожд в перинат пер, до сут, оп..
B59.002	Пункция и аспирация из кист забрюшного пространст..	БДК15	D15MD01	Новорожд в перинат пер, до сут, оп..
B59.003	Биопсия околопочечной и перивезикальной ткани	БДК15	D15MD01	Новорожд в перинат пер, до сут, оп..
B60.001	Биопсия предстательной железы	БДК15	D15MD01	Новорожд в перинат пер, до сут, оп..
B60.002	Биопсия предстательной железы под контролем ульт..	БДК15	D15MD01	Новорожд в перинат пер, до сут, оп..
B61.001	Биопсия мошонки	БДК15	D15MD01	Новорожд в перинат пер, до сут, оп..
B62.001	Биопсия яичка	БДК15	D15MD01	Новорожд в перинат пер, до сут, оп..
B63.001	Биосия придатка яичка	БДК15	D15MD01	Новорожд в перинат пер, до сут, оп..
B63.002	Биопсия семенного канатика	БДК15	D15MD01	Новорожд в перинат пер, до сут, оп..
B64.001	Биопсия полового члена	БДК15	D15MD01	Новорожд в перинат пер, до сут, оп..
B65.001	Биопсия яичника	БДК15	D15MD01	Новорожд в перинат пер, до сут, оп..
B65.002	Биопсия яичника под контролем ультразвукового исс..	БДК15	D15MD01	Новорожд в перинат пер, до сут, оп..
B65.003	Пункция кисты яичника и аспирация экссудата	БДК15	D15MD01	Новорожд в перинат пер, до сут, оп..
B66.001	Биопсия маточной трубы	БДК15	D15MD01	Новорожд в перинат пер, до сут, оп..
B67.001	Кюретаж цервикального канала	БДК15	D15MD01	Новорожд в перинат пер, до сут, оп..
B67.002	Биопсия шейки матки	БДК15	D15MD01	Новорожд в перинат пер, до сут, оп..
B67.003	Биопсия матки	БДК15	D15MD01	Новорожд в перинат пер, до сут, оп..
B68.001	Зондирование матки	БДК15	D15MD01	Новорожд в перинат пер, до сут, оп..
B68.002	Кюретаж цервикального канала и полости матки (вкл..	БДК15	D15MD01	Новорожд в перинат пер, до сут, оп..
B70.001	Биопсия влагалища	БДК15	D15MD01	Новорожд в перинат пер, до сут, оп..
B70.002	Пункция заднего свода влагалища	БДК15	D15MD01	Новорожд в перинат пер, до сут, оп..
B70.003	Тампонирование лечебное влагалища	БДК15	D15MD01	Новорожд в перинат пер, до сут, оп..
B70.004	Введение, удаление влагалищного поддерживающег..	БДК15	D15MD01	Новорожд в перинат пер, до сут, оп..
B71.001	Биопсия вульвы	БДК15	D15MD01	Новорожд в перинат пер, до сут, оп..
B72.001	Биопсия промежности	БДК15	D15MD01	Новорожд в перинат пер, до сут, оп..
B73.001	Амниоцентез	БДК15	D15MD01	Новорожд в перинат пер, до сут, оп..
B73.002	Амниоцентез трансвагинальный	БДК15	D15MD01	Новорожд в перинат пер, до сут, оп..
B73.004	Введение акушерского разгружающего поддерживаю..	БДК15	D15MD01	Новорожд в перинат пер, до сут, оп..
B73.005	Извлечение акушерского разгружающего поддержив..	БДК15	D15MD01	Новорожд в перинат пер, до сут, оп..
B74.001	Экстракорпоральное оплодотворение, культивирован..	БДК15	D15MD01	Новорожд в перинат пер, до сут, оп..
B74.002	Получение яйцеклетки	БДК15	D15MD01	Новорожд в перинат пер, до сут, оп..
B74.003	Экстракорпоральное оплодотворение ооцитов	БДК15	D15MD01	Новорожд в перинат пер, до сут, оп..
B74.004	Культивирование эмбриона	БДК15	D15MD01	Новорожд в перинат пер, до сут, оп..
B74.005	Вспомогательный хетчинг (рассечение блестящей обо..	БДК15	D15MD01	Новорожд в перинат пер, до сут, оп..
B75.001	Внутриматочное введение эмбриона	БДК15	D15MD01	Новорожд в перинат пер, до сут, оп..
B75.002	Внутриматочное введение криоконсервированного э..	БДК15	D15MD01	Новорожд в перинат пер, до сут, оп..
B75.003	Криоконсервация эмбрионов	БДК15	D15MD01	Новорожд в перинат пер, до сут, оп..
B75.004	Криоконсервация гамет (ооцитов, сперматозоидов)	БДК15	D15MD01	Новорожд в перинат пер, до сут, оп..
B75.005	Криоконсервация яичниковой ткани	БДК15	D15MD01	Новорожд в перинат пер, до сут, оп..
B75.006	Внутриматочное введение спермы мужа (партнера)	БДК15	D15MD01	Новорожд в перинат пер, до сут, оп..
B75.007	Внутриматочное введение спермы донора	БДК15	D15MD01	Новорожд в перинат пер, до сут, оп..
B75.008	Аспирация ооцитов из фолликула с использованием в..	БДК15	D15MD01	Новорожд в перинат пер, до сут, оп..
B75.009	Биопсия хориона	БДК15	D15MD01	Новорожд в перинат пер, до сут, оп..
B75.010	Биопсия эмбриона	БДК15	D15MD01	Новорожд в перинат пер, до сут, оп..

B76.001	Биопсия кости лицевого черепа	БДК15	D15MD01	Новорожд в перинат пер, до сут, оп..
B77.001	Биопсия кости (кроме костей лицевого черепа)	БДК15	D15MD01	Новорожд в перинат пер, до сут, оп..
B77.002	Трепанбиопсия длинных костей под контролем компь..	БДК15	D15MD01	Новорожд в перинат пер, до сут, оп..
B77.003	Трепанбиопсия костей позвоночника под контролем к..	БДК15	D15MD01	Новорожд в перинат пер, до сут, оп..
B77.004	Трепанбиопсия костей таза под контролем компьютер..	БДК15	D15MD01	Новорожд в перинат пер, до сут, оп..
B78.001	Внутрикостное введение лекарственных препаратов	БДК15	D15MD01	Новорожд в перинат пер, до сут, оп..
B79.001	Биопсия тканей сустава	БДК15	D15MD01	Новорожд в перинат пер, до сут, оп..
B79.002	Зондирование сустава	БДК15	D15MD01	Новорожд в перинат пер, до сут, оп..
B79.003	Диагностическая аспирация сустава	БДК15	D15MD01	Новорожд в перинат пер, до сут, оп..
B79.004	Внутрисуставное введение лекарственных препаратов	БДК15	D15MD01	Новорожд в перинат пер, до сут, оп..
B80.001	Пункция синовиальной сумки сустава	БДК15	D15MD01	Новорожд в перинат пер, до сут, оп..
B80.002	Пункция синовиальной сумки сустава под контролем ..	БДК15	D15MD01	Новорожд в перинат пер, до сут, оп..
B81.001	Околосуставное введение лекарственных препаратов	БДК15	D15MD01	Новорожд в перинат пер, до сут, оп..
B81.002	Промывание (ирригация) сустава	БДК15	D15MD01	Новорожд в перинат пер, до сут, оп..
B82.001	Биопсия мышцы, сухожилия, фасции кисти	БДК15	D15MD01	Новорожд в перинат пер, до сут, оп..
B83.001	Биопсия мышцы, сухожилия, фасции (кроме кисти)	БДК15	D15MD01	Новорожд в перинат пер, до сут, оп..
B85.001	Биопсия молочной железы чрескожная	БДК15	D15MD01	Новорожд в перинат пер, до сут, оп..
B85.002	Биопсия новообразования молочной железы прицель..	БДК15	D15MD01	Новорожд в перинат пер, до сут, оп..
B85.003	Биопсия новообразования молочной железы аспирац..	БДК15	D15MD01	Новорожд в перинат пер, до сут, оп..
B85.004	Биопсия непальпируемых новообразований молочно..	БДК15	D15MD01	Новорожд в перинат пер, до сут, оп..
B86.001	Биопсия кожи	БДК15	D15MD01	Новорожд в перинат пер, до сут, оп..
B86.002	Пункция гнойного очага	БДК15	D15MD01	Новорожд в перинат пер, до сут, оп..
B86.003	Биопсия опухолей, опухолеподобных образований мя..	БДК15	D15MD01	Новорожд в перинат пер, до сут, оп..
B86.004	Пункция мягких тканей	БДК15	D15MD01	Новорожд в перинат пер, до сут, оп..
B86.005	Пункция мягких тканей под контролем ультразвуково..	БДК15	D15MD01	Новорожд в перинат пер, до сут, оп..
C01.001	Церебральная ангиография	БДК15	D15MD01	Новорожд в перинат пер, до сут, оп..
C01.002	Ангиография внутренней сонной артерии	БДК15	D15MD01	Новорожд в перинат пер, до сут, оп..
C01.003	Ангиография наружной сонной артерии	БДК15	D15MD01	Новорожд в перинат пер, до сут, оп..
C01.004	Ангиография общей сонной артерии	БДК15	D15MD01	Новорожд в перинат пер, до сут, оп..
C01.005	Флебография венозных коллекторов (каменистых син..	БДК15	D15MD01	Новорожд в перинат пер, до сут, оп..
C01.006	Транслюминальная баллонная ангиопластика наружн..	БДК15	D15MD01	Новорожд в перинат пер, до сут, оп..
C01.007	Транслюминальная баллонная ангиопластика общей ..	БДК15	D15MD01	Новорожд в перинат пер, до сут, оп..
C01.008	Баллонная ангиопластика внутренней сонной артерии	БДК15	D15MD01	Новорожд в перинат пер, до сут, оп..
C01.009	Транслюминальная баллонная ангиопластика внутре..	БДК15	D15MD01	Новорожд в перинат пер, до сут, оп..
C01.010	Эндоваскулярная ангиопластика и стентирование маг..	БДК15	D15MD01	Новорожд в перинат пер, до сут, оп..
C01.011	Эндоваскулярная ангиопластика и стентирование бра..	БДК15	D15MD01	Новорожд в перинат пер, до сут, оп..
C03.001	Ангиография позвоночной артерии	БДК15	D15MD01	Новорожд в перинат пер, до сут, оп..
C03.002	Транслюминальная баллонная ангиопластика позвон..	БДК15	D15MD01	Новорожд в перинат пер, до сут, оп..
C03.003	Баллонная ангиопластика позвоночной артерии	БДК15	D15MD01	Новорожд в перинат пер, до сут, оп..
C06.001	Ангиография артерии щитовидной железы	БДК15	D15MD01	Новорожд в перинат пер, до сут, оп..
C07.001	Флебография центральной надпочечниковой вены	БДК15	D15MD01	Новорожд в перинат пер, до сут, оп..
C16.001	Артерио- и флебография глазницы	БДК15	D15MD01	Новорожд в перинат пер, до сут, оп..
C34.001	Ангиография грудной аорты ретроградная	БДК15	D15MD01	Новорожд в перинат пер, до сут, оп..
C34.002	Ангиография легочной артерии	БДК15	D15MD01	Новорожд в перинат пер, до сут, оп..
C34.003	Транслюминальная баллонная ангиопластика грудно..	БДК15	D15MD01	Новорожд в перинат пер, до сут, оп..
C34.004	Транслюминальная баллонная ангиопластика легочн..	БДК15	D15MD01	Новорожд в перинат пер, до сут, оп..
C34.005	Транслюминальная баллонная ангиопластика восход..	БДК15	D15MD01	Новорожд в перинат пер, до сут, оп..
C35.001	Баллонная дилатация дефекта межпредсердной пере..	БДК15	D15MD01	Новорожд в перинат пер, до сут, оп..
C35.002	Атриосептостомия ножевая	БДК15	D15MD01	Новорожд в перинат пер, до сут, оп..
C35.003	Баллонная атриосептостомия	БДК15	D15MD01	Новорожд в перинат пер, до сут, оп..
C35.004	Пункция межпредсердной перегородки	БДК15	D15MD01	Новорожд в перинат пер, до сут, оп..
C35.005	Создание дефекта межпредсердной перегородки со с..	БДК15	D15MD01	Новорожд в перинат пер, до сут, оп..
C35.006	Эндоваскулярное закрытие дефекта перегородки сер..	БДК15	D15MD01	Новорожд в перинат пер, до сут, оп..
C35.007	Эндоваскулярное закрытие коронаросердечной фисту..	БДК15	D15MD01	Новорожд в перинат пер, до сут, оп..
C35.008	Баллонная ангиопластика открытого артериального п..	БДК15	D15MD01	Новорожд в перинат пер, до сут, оп..
C35.009	Транслюминальная баллонная вальвулопластика аор..	БДК15	D15MD01	Новорожд в перинат пер, до сут, оп..
C35.010	Транслюминальная баллонная вальвулопластика мит..	БДК15	D15MD01	Новорожд в перинат пер, до сут, оп..
C35.011	Транслюминальная баллонная вальвулопластика три..	БДК15	D15MD01	Новорожд в перинат пер, до сут, оп..

C35.012	Транслюминальная баллонная вальвулопластика лег..	БДК15	D15MD01	Новорожд в перинат пер, до сут, оп..
C35.013	Эндоваскулярная имплантация клапана аорты	БДК15	D15MD01	Новорожд в перинат пер, до сут, оп..
C35.014	Эндоваскулярная имплантация клапана легочной арт..	БДК15	D15MD01	Новорожд в перинат пер, до сут, оп..
C35.015	Транскатетерная имплантация клапана	БДК15	D15MD01	Новорожд в перинат пер, до сут, оп..
C35.016	Эндоваскулярное закрытие межпредсердной перегор..	БДК15	D15MD01	Новорожд в перинат пер, до сут, оп..
C35.017	Эндоваскулярное закрытие межжелудочковой перего..	БДК15	D15MD01	Новорожд в перинат пер, до сут, оп..
C35.018	Эндоваскулярное закрытие открытого овального прот..	БДК15	D15MD01	Новорожд в перинат пер, до сут, оп..
C36.001	Коронарография	БДК15	D15MD01	Новорожд в перинат пер, до сут, оп..
C36.002	Вентрикулография	БДК15	D15MD01	Новорожд в перинат пер, до сут, оп..
C36.003	Шунтография	БДК15	D15MD01	Новорожд в перинат пер, до сут, оп..
C36.004	Транслюминальная баллонная ангиопластика и стент..	БДК15	D15MD01	Новорожд в перинат пер, до сут, оп..
C36.005	Транслюминальная баллонная ангиопластика ствола ..	БДК15	D15MD01	Новорожд в перинат пер, до сут, оп..
C36.006	Реканализация коронарных артерий ретроградная со ..	БДК15	D15MD01	Новорожд в перинат пер, до сут, оп..
C36.007	Реканализация коронарных артерий антеградная со с..	БДК15	D15MD01	Новорожд в перинат пер, до сут, оп..
C37.001	Имплантация кардиостимулятора	БДК15	D15MD01	Новорожд в перинат пер, до сут, оп..
C37.002	Имплантация однокамерного кардиовертера дефибр..	БДК15	D15MD01	Новорожд в перинат пер, до сут, оп..
C37.003	Имплантация однокамерного электрокардиостимуля..	БДК15	D15MD01	Новорожд в перинат пер, до сут, оп..
C37.004	Имплантация двухкамерного электрокардиостимуля..	БДК15	D15MD01	Новорожд в перинат пер, до сут, оп..
C37.005	Имплантация трехкамерного электрокардиостимулят..	БДК15	D15MD01	Новорожд в перинат пер, до сут, оп..
C37.006	Имплантация трехкамерного электрокардиостимулят..	БДК15	D15MD01	Новорожд в перинат пер, до сут, оп..
C37.007	Имплантация эпикардиальной системы для электрок..	БДК15	D15MD01	Новорожд в перинат пер, до сут, оп..
C37.008	Имплантация двухкамерного кардиовертера дефибр..	БДК15	D15MD01	Новорожд в перинат пер, до сут, оп..
C37.009	Установка временного однокамерного не частотно-ад..	БДК15	D15MD01	Новорожд в перинат пер, до сут, оп..
C37.010	Установка временного двухкамерного не частотно-ад..	БДК15	D15MD01	Новорожд в перинат пер, до сут, оп..
C37.011	Удаление или замена имплантированного кардиости..	БДК15	D15MD01	Новорожд в перинат пер, до сут, оп..
C37.012	Удаление электродов и их замена	БДК15	D15MD01	Новорожд в перинат пер, до сут, оп..
C37.013	Ревизия электрокардиостимулятора	БДК15	D15MD01	Новорожд в перинат пер, до сут, оп..
C37.014	Перепрограммирование электрокардиостимулятора	БДК15	D15MD01	Новорожд в перинат пер, до сут, оп..
C37.015	Эндокардиальное электрофизиологическое исследов..	БДК15	D15MD01	Новорожд в перинат пер, до сут, оп..
C37.016	Радиочастотная абляция аритмогенных зон	БДК15	D15MD01	Новорожд в перинат пер, до сут, оп..
C37.017	Создание искусственной атриовентрикулярной блока..	БДК15	D15MD01	Новорожд в перинат пер, до сут, оп..
C37.018	Замена имплантированного дефибриллятора	БДК15	D15MD01	Новорожд в перинат пер, до сут, оп..
C37.019	Удаление имплантированного дефибриллятора	БДК15	D15MD01	Новорожд в перинат пер, до сут, оп..
C38.001	Ангиография магистральных сосудов	БДК15	D15MD01	Новорожд в перинат пер, до сут, оп..
C38.002	Брюшная аортография	БДК15	D15MD01	Новорожд в перинат пер, до сут, оп..
C38.003	Панаортография	БДК15	D15MD01	Новорожд в перинат пер, до сут, оп..
C38.004	Флебография верхней полой вены	БДК15	D15MD01	Новорожд в перинат пер, до сут, оп..
C38.005	Флебография нижней полой вены	БДК15	D15MD01	Новорожд в перинат пер, до сут, оп..
C38.006	Установка венозного фильтра	БДК15	D15MD01	Новорожд в перинат пер, до сут, оп..
C38.007	Удаление венозного фильтра	БДК15	D15MD01	Новорожд в перинат пер, до сут, оп..
C38.008	Эндоваскулярная катетерная тромбэктомия из нижне..	БДК15	D15MD01	Новорожд в перинат пер, до сут, оп..
C38.009	Эндоваскулярная тромбэктомия аспирационная	БДК15	D15MD01	Новорожд в перинат пер, до сут, оп..
C38.010	Транслюминальная баллонная ангиопластика магист..	БДК15	D15MD01	Новорожд в перинат пер, до сут, оп..
C38.011	Транслюминальная баллонная ангиопластика брюшн..	БДК15	D15MD01	Новорожд в перинат пер, до сут, оп..
C38.012	Стентирование магистральных сосудов	БДК15	D15MD01	Новорожд в перинат пер, до сут, оп..
C38.013	Баллонная ангиопластика сосудистого доступа для эк..	БДК15	D15MD01	Новорожд в перинат пер, до сут, оп..
C38.014	Баллонная внутриаортальная контрпульсация	БДК15	D15MD01	Новорожд в перинат пер, до сут, оп..
C38.015	Эндоваскулярная эмболизация сосудов с помощью ад..	БДК15	D15MD01	Новорожд в перинат пер, до сут, оп..
C38.016	Эндоваскулярная эмболизация сосудов микроэмбола..	БДК15	D15MD01	Новорожд в перинат пер, до сут, оп..
C38.017	Ангиография артерии верхней конечности прямая	БДК15	D15MD01	Новорожд в перинат пер, до сут, оп..
C38.018	Ангиография артерии верхней конечности ретроград..	БДК15	D15MD01	Новорожд в перинат пер, до сут, оп..
C38.019	Ангиография артерий нижней конечности прямая	БДК15	D15MD01	Новорожд в перинат пер, до сут, оп..
C38.020	Ангиография артерий нижней конечности ретроградн..	БДК15	D15MD01	Новорожд в перинат пер, до сут, оп..
C38.021	Флебография бедренная	БДК15	D15MD01	Новорожд в перинат пер, до сут, оп..
C38.022	Флебография нижней конечности прямая	БДК15	D15MD01	Новорожд в перинат пер, до сут, оп..
C38.023	Флебография нижней конечности ретроградная	БДК15	D15MD01	Новорожд в перинат пер, до сут, оп..
C38.024	Флебография нижней конечности трансартериальная	БДК15	D15MD01	Новорожд в перинат пер, до сут, оп..
C38.025	Флебография верхней конечности прямая	БДК15	D15MD01	Новорожд в перинат пер, до сут, оп..

C38.026	Флебография верхней конечности ретроградная	БДК15	D15MD01	Новорожд в перинат пер, до сут, оп..
C38.027	Флебография верхней конечности трансартериальная	БДК15	D15MD01	Новорожд в перинат пер, до сут, оп..
C38.028	Баллонная ангиопластика подключичной артерии	БДК15	D15MD01	Новорожд в перинат пер, до сут, оп..
C38.029	Баллонная ангиопластика подвздошной артерии	БДК15	D15MD01	Новорожд в перинат пер, до сут, оп..
C38.030	Баллонная ангиопластика поверхностной бедренной ..	БДК15	D15MD01	Новорожд в перинат пер, до сут, оп..
C38.031	Баллонная ангиопластика подколенной артерии и ма..	БДК15	D15MD01	Новорожд в перинат пер, до сут, оп..
C38.032	Баллонная ангиопластика со стентированием поверх..	БДК15	D15MD01	Новорожд в перинат пер, до сут, оп..
C38.033	Баллонная ангиопластика со стентированием подкол..	БДК15	D15MD01	Новорожд в перинат пер, до сут, оп..
C38.034	Механическая реканализация, баллонная ангиопласт..	БДК15	D15MD01	Новорожд в перинат пер, до сут, оп..
C38.035	Механическая реканализация, баллонная ангиопласт..	БДК15	D15MD01	Новорожд в перинат пер, до сут, оп..
C38.036	Ангиография объемного образования	БДК15	D15MD01	Новорожд в перинат пер, до сут, оп..
C38.037	Эндоваскулярное удаление инородного тела	БДК15	D15MD01	Новорожд в перинат пер, до сут, оп..
C38.038	Эндоваскулярная трансартериальная окклюзия полос..	БДК15	D15MD01	Новорожд в перинат пер, до сут, оп..
C38.039	Эндоваскулярная трансартериальная окклюзия полос..	БДК15	D15MD01	Новорожд в перинат пер, до сут, оп..
C38.040	Эндоваскулярное закрытие парапротезной фистулы	БДК15	D15MD01	Новорожд в перинат пер, до сут, оп..
C41.001	Эндоваскулярная окклюзирующая операция на сосуд..	БДК15	D15MD01	Новорожд в перинат пер, до сут, оп..
C50.001	Флебография воротной вены	БДК15	D15MD01	Новорожд в перинат пер, до сут, оп..
C50.002	Флебография воротной вены возвратная	БДК15	D15MD01	Новорожд в перинат пер, до сут, оп..
C50.003	Эндоваскулярная окклюзирующая операция на сосуд..	БДК15	D15MD01	Новорожд в перинат пер, до сут, оп..
C54.001	Ангиография чревного ствола и его ветвей	БДК15	D15MD01	Новорожд в перинат пер, до сут, оп..
C54.002	Ангиография сосудов органов брюшной полости	БДК15	D15MD01	Новорожд в перинат пер, до сут, оп..
C54.003	Ангиография брыжеечных сосудов	БДК15	D15MD01	Новорожд в перинат пер, до сут, оп..
C55.001	Ангиография сосудов почек	БДК15	D15MD01	Новорожд в перинат пер, до сут, оп..
C55.002	Флебография почечной вены	БДК15	D15MD01	Новорожд в перинат пер, до сут, оп..
C55.003	Транслюминальная баллонная ангиопластика почечн..	БДК15	D15MD01	Новорожд в перинат пер, до сут, оп..
C55.004	Селективная и суперселективная эмболизация почеч..	БДК15	D15MD01	Новорожд в перинат пер, до сут, оп..
C55.005	Трансаортальная радиочастотная абляция почечных ..	БДК15	D15MD01	Новорожд в перинат пер, до сут, оп..
C59.001	Ангиография сосудов органов забрюшинного простра..	БДК15	D15MD01	Новорожд в перинат пер, до сут, оп..
C60.001	Флебография мужских половых органов	БДК15	D15MD01	Новорожд в перинат пер, до сут, оп..
C60.002	Эмболизация артерий предстательной железы	БДК15	D15MD01	Новорожд в перинат пер, до сут, оп..
C65.001	Артериография тазовых органов	БДК15	D15MD01	Новорожд в перинат пер, до сут, оп..
C65.002	Флебография женских половых органов	БДК15	D15MD01	Новорожд в перинат пер, до сут, оп..
C65.003	Флебография таза	БДК15	D15MD01	Новорожд в перинат пер, до сут, оп..
C65.004	Селективная и суперселективная эмболизация/химио..	БДК15	D15MD01	Новорожд в перинат пер, до сут, оп..
C65.005	Селективная и суперселективная эмболизация/химио..	БДК15	D15MD01	Новорожд в перинат пер, до сут, оп..

4.16. БДК 16 «Болезни крови и гемопоэз и иммунологические нарушения»

Базовая диагностическая категория: 16

I.	Код Дк	Диагностическая Категория	Групп КЗГ	Кодов МКБ 10	Хир. (S)	Тер. (T)	Хир. (B), кратк осрочные	Тер. (A), кратк осрочные
1	16M01	Заболеваний с поражением красной крови	3	78	1	2	0	0
2	16M02	Нарушения свертываемости крови	2	21	0	2	0	0
3	16M99	Ретикулоэндотелиальные и иммунные на..	1	99	0	1	0	0
4	БДК16	Все диагнозы БДК	2	237	0	0	1	1
Grand Total			8	237	1	5	1	1

Паспорта КЗГ, входящих в БДК «Болезни крови и гемопоэз и иммунологические нарушения».

Код Кзг	Название	Название Короткое
D16MD01	Болезни крови и гемопоэз и иммунологические нарушения, оказание экстренной помощи до суток с проведением операции	Бол крови, гемопоэз и иммун наруш, до сут, опер

Код БДК	Базовая Диагностичекая Категория
16	Болезни крови и гемопоэз и иммунологические нарушения

Код ДК	Диагностическая Категория
БДК16	Все диагнозы БДК

Раздел КЗГ
Краткосрочное пребывание, Хирургия (D)

Вторичные классификационные критерии

Коды групп операций	Осложнения	Возраст (дней)	Статус при выписке	Реанимация
			до 24 часов	
Вес ребенка	Свойство диагноза	Тромболит. терапия	Дней госпит.	ТБ

Группы операций, входящих в КЗГ (для хирургических групп)

Ур. сложности	Наименование уровня сложности
11S01	Операции на органах кроветворения и иммунной системы (уровень 1)

Код Кзг	Название	Название Короткое
T169901	Ретикулоэндотелиальные и иммунные нарушения	Ретикулоэндотелиальные и иммунные наруш

Код БДК	Базовая Диагностичекая Категория
16	Болезни крови и гемопоэз и иммунологические нарушения

Код ДК	Диагностическая Категория
16M99	Ретикулоэндотелиальные и иммунные нарушения

Раздел КЗГ
Терапевтический раздел (Т)

Вторичные классификационные критерии

Коды групп операций	Осложнения	Возраст (дней)	Статус при выписке	Реанимация
Вес ребенка	Свойство диагноза	Тромболит. терапия	Дней госпит.	ТБ

Группы операций, входящих в КЗГ (для хирургических групп)

Код Кзг	Название	Название Короткое
T160202	Нарушения свертываемости крови	Нарушения свертываемости крови

Код БДК	Базовая Диагностичекая Категория
16	Болезни крови и гемопоэз и иммунологические нарушения

Код ДК	Диагностическая Категория
16M02	Нарушения свертываемости крови

Раздел КЗГ
Терапевтический раздел (Т)

Вторичные классификационные критерии

Коды групп операций	Осложнения	Возраст (дней)	Статус при выписке	Реанимация
Вес ребенка	Свойство диагноза	Тромболит. терапия	Дней госпит.	ТБ

Группы операций, входящих в КЗГ (для хирургических групп)

Код Кзг	Название	Название Короткое
T160201	Нарушения свертываемости крови, реанимация более 3 суток	Нарушения свертываемости крови, реан >3 сут

Код БДК	Базовая Диагностичекая Категория
16	Болезни крови и гемопоэз и иммунологические нарушения

Код ДК	Диагностическая Категория
16M02	Нарушения свертываемости крови

Раздел КЗГ

Терапевтический раздел (T)

Вторичные классификационные критерии

				Реанимация > 3 дней
Коды групп операций	Осложнения	Возраст (дней)	Статус при выписке	Реанимация
Вес ребенка	Свойство диагноза	Тромболит. терапия	Дней госпит.	ТБ

Группы операций, входящих в КЗГ (для хирургических групп)

Код Кзг	Название	Название Короткое
T160102	Заболевания с поражением красной крови	Забол с пораж крас крови

Код БДК	Базовая Диагностичекая Категория
16	Болезни крови и гемопоэз и иммунологические нарушения

Код ДК	Диагностическая Категория
16M01	Заболеваний с поражением красной крови

Раздел КЗГ
Терапевтический раздел (Т)

Вторичные классификационные критерии

Коды групп операций	Осложнения	Возраст (дней)	Статус при выписке	Реанимация
Вес ребенка	Свойство диагноза	Тромболит. терапия	Дней госпит.	ТБ

Группы операций, входящих в КЗГ (для хирургических групп)

Код Кзг	Название	Название Короткое
S160101	Заболевания с поражением красной крови с операцией	Забол с пораж крас крови с опер

Код БДК	Базовая Диагностичекая Категория
16	Болезни крови и гемопоэз и иммунологические нарушения

Код ДК	Диагностическая Категория
16M01	Заболеваний с поражением красной крови

Раздел КЗГ
Хирургический раздел (S)

Вторичные классификационные критерии

Коды групп операций	Осложнения	Возраст (дней)	Статус при выписке	Реанимация
Вес ребенка	Свойство диагноза	Тромболит. терапия	Дней госпит.	ТБ

Группы операций, входящих в КЗГ (для хирургических групп)

Ур. сложности	Наименование уровня сложности
11S01	Операции на органах кроветворения и иммунной системы (уровень 1)
11S02	Операции на органах кроветворения и иммунной системы (уровень 2)
11S03	Операции на органах кроветворения и иммунной системы (уровень 3)

Код Кзг	Название	Название Короткое
T160101	Заболевания с поражением красной крови, реанимация более 3 суток	Забол с пораж крас крови, реан >3 сут

Код БДК	Базовая Диагностичекая Категория
16	Болезни крови и гемопоэз и иммунологические нарушения

Код ДК	Диагностическая Категория
16M01	Заболеваний с поражением красной крови

Раздел КЗГ

Терапевтический раздел (Т)

Вторичные классификационные критерии

				Реанимация > 3 дней
Коды групп операций	Осложнения	Возраст (дней)	Статус при выписке	Реанимация
Вес ребенка	Свойство диагноза	Тромболит. терапия	Дней госпит.	ТБ

Группы операций, входящих в КЗГ (для хирургических групп)

Код Кзг	Название	Название Короткое
A16MD01	Болезни крови и гемопоэз и иммунологические нарушения, оказание экстренной помощи до суток без проведения операции	Бол крови, гемопоэз и иммун наруш, до сут

Код БДК	Базовая Диагностичекая Категория
16	Болезни крови и гемопоэз и иммунологические нарушения

Код ДК	Диагностическая Категория
БДК16	Все диагнозы БДК

Раздел КЗГ

Краткосрочное пребывание, Терапия (А)

Вторичные классификационные критерии

Коды групп операций	Осложнения	Возраст (дней)	Статус при выписке	Реанимация
			до 24 часов	
Вес ребенка	Свойство диагноза	Тромболит. терапия	Дней госпит.	ТБ

Группы операций, входящих в КЗГ (для хирургических групп)

Диагнозы входящие в БДК "Болезни крови и гемопоэз и иммунологические нарушения"

МКБ..	Наименование диагноза	Код ДК	Код Кзг	Название Короткое
A28.1	Лихорадка от кошачьих царапин (болезнь кошачьих царапин)	16M99	T169901	Ретикулоэндотелиальные и имму..
		БДК16	D16MD01	Бол крови, гемопоэз и иммун нар..
D15.0	Доброкачественное новообразование вилочковой железы	16M99	T169901	Ретикулоэндотелиальные и имму..
		БДК16	D16MD01	Бол крови, гемопоэз и иммун нар..
D18.1	Лимфангиома любой локализации	16M99	T169901	Ретикулоэндотелиальные и имму..
		БДК16	D16MD01	Бол крови, гемопоэз и иммун нар..
D36.0	Доброкачественное новообразование лимфатических узлов	16M99	T169901	Ретикулоэндотелиальные и имму..
		БДК16	D16MD01	Бол крови, гемопоэз и иммун нар..
D47.2	Моноклональная гаммапатия	16M99	T169901	Ретикулоэндотелиальные и имму..
		БДК16	D16MD01	Бол крови, гемопоэз и иммун нар..
D47.3	Эссенциальная (геморрагическая) тромбоцитемия	16M02	T160202	Нарушения свертываемости крови
			T160201	Нарушения свертываемости кров..
		БДК16	D16MD01	Бол крови, гемопоэз и иммун нар..
D50.0	Постгеморрагическая (хроническая) анемия	16M01	T160102	Забол с пораж крас крови
			T160101	Забол с пораж крас крови, реан >..
			S160101	Забол с пораж крас крови с опер
		БДК16	D16MD01	Бол крови, гемопоэз и иммун нар..
D50.1	Сидеропеническая дисфагия	16M01	T160102	Забол с пораж крас крови
			T160101	Забол с пораж крас крови, реан >..
			S160101	Забол с пораж крас крови с опер
		БДК16	D16MD01	Бол крови, гемопоэз и иммун нар..
D50.8	Другие железодефицитные анемии	16M01	T160102	Забол с пораж крас крови
			T160101	Забол с пораж крас крови, реан >..
			S160101	Забол с пораж крас крови с опер
		БДК16	D16MD01	Бол крови, гемопоэз и иммун нар..
D50.9	Железодефицитная анемия неуточненная	16M01	T160102	Забол с пораж крас крови
			T160101	Забол с пораж крас крови, реан >..
			S160101	Забол с пораж крас крови с опер
		БДК16	D16MD01	Бол крови, гемопоэз и иммун нар..
D51.0	Витамин в12- дефицитная анемия, вследствие дефицита внутреннего фактора	16M01	T160102	Забол с пораж крас крови
			T160101	Забол с пораж крас крови, реан >..
			S160101	Забол с пораж крас крови с опер
		БДК16	D16MD01	Бол крови, гемопоэз и иммун нар..
D51.1	Витамин в12- дефицитная анемия, вследствие избирательного нарушения всасывания в кишечнике витамина в12 с протеинурией	16M01	T160102	Забол с пораж крас крови
			T160101	Забол с пораж крас крови, реан >..
			S160101	Забол с пораж крас крови с опер
		БДК16	D16MD01	Бол крови, гемопоэз и иммун нар..
D51.2	Дефицит транскобаламина ii	16M01	T160102	Забол с пораж крас крови
			T160101	Забол с пораж крас крови, реан >..
			S160101	Забол с пораж крас крови с опер
		БДК16	D16MD01	Бол крови, гемопоэз и иммун нар..
D51.3	Другие витамин в12- дефицитные анемии, связанные с питанием	16M01	T160102	Забол с пораж крас крови
			T160101	Забол с пораж крас крови, реан >..
			S160101	Забол с пораж крас крови с опер
		БДК16	D16MD01	Бол крови, гемопоэз и иммун нар..
D51.8	Другие витамин в12- дефицитные анемии	16M01	T160102	Забол с пораж крас крови

D51.8	Другие витамин в12- дефицитные анемии	16M01	T160101	Забол с пораж крас крови, реан >..
			S160101	Забол с пораж крас крови с опер
		БДК16	D16MD01	Бол крови, гемопоэз и иммун нар..
D51.9	Витамин в12- дефицитная анемия неуточненная	16M01	T160102	Забол с пораж крас крови
			T160101	Забол с пораж крас крови, реан >..
			S160101	Забол с пораж крас крови с опер
		БДК16	D16MD01	Бол крови, гемопоэз и иммун нар..
D52.0	Фолиеводефицитная анемия, связанная с питанием	16M01	T160102	Забол с пораж крас крови
			T160101	Забол с пораж крас крови, реан >..
			S160101	Забол с пораж крас крови с опер
		БДК16	D16MD01	Бол крови, гемопоэз и иммун нар..
D52.1	Фолиеводефицитная анемия, медикаментозная	16M01	T160102	Забол с пораж крас крови
			T160101	Забол с пораж крас крови, реан >..
			S160101	Забол с пораж крас крови с опер
		БДК16	D16MD01	Бол крови, гемопоэз и иммун нар..
D52.8	Другие фолиеводефицитные анемии	16M01	T160102	Забол с пораж крас крови
			T160101	Забол с пораж крас крови, реан >..
			S160101	Забол с пораж крас крови с опер
		БДК16	D16MD01	Бол крови, гемопоэз и иммун нар..
D52.9	Фолиеводефицитная анемия неуточненная	16M01	T160102	Забол с пораж крас крови
			T160101	Забол с пораж крас крови, реан >..
			S160101	Забол с пораж крас крови с опер
		БДК16	D16MD01	Бол крови, гемопоэз и иммун нар..
D53.0	Анемия вследствие недостаточности белков	16M01	T160102	Забол с пораж крас крови
			T160101	Забол с пораж крас крови, реан >..
			S160101	Забол с пораж крас крови с опер
		БДК16	D16MD01	Бол крови, гемопоэз и иммун нар..
D53.1	Другие мегалобластные анемии, не классифицированные в других рубриках	16M01	T160102	Забол с пораж крас крови
			T160101	Забол с пораж крас крови, реан >..
			S160101	Забол с пораж крас крови с опер
		БДК16	D16MD01	Бол крови, гемопоэз и иммун нар..
D53.2	Анемия, обусловленная цингой	16M01	T160102	Забол с пораж крас крови
			T160101	Забол с пораж крас крови, реан >..
			S160101	Забол с пораж крас крови с опер
		БДК16	D16MD01	Бол крови, гемопоэз и иммун нар..
D53.8	Другие уточненные анемии, связанные с питанием	16M01	T160102	Забол с пораж крас крови
			T160101	Забол с пораж крас крови, реан >..
			S160101	Забол с пораж крас крови с опер
		БДК16	D16MD01	Бол крови, гемопоэз и иммун нар..
D53.9	Анемия, связанная с питанием, неуточненная	16M01	T160102	Забол с пораж крас крови
			T160101	Забол с пораж крас крови, реан >..
			S160101	Забол с пораж крас крови с опер
		БДК16	D16MD01	Бол крови, гемопоэз и иммун нар..
D55.0	Анемия, вследствие недостаточности глюкозо-6-фосфатдегидрогеназы	16M01	T160102	Забол с пораж крас крови
			T160101	Забол с пораж крас крови, реан >..
			S160101	Забол с пораж крас крови с опер
		БДК16	D16MD01	Бол крови, гемопоэз и иммун нар..
D55.1	Анемия, вследствие других нарушений глутатионового обмена	16M01	T160102	Забол с пораж крас крови
			T160101	Забол с пораж крас крови, реан >..
			S160101	Забол с пораж крас крови с опер
		БДК16	D16MD01	Бол крови, гемопоэз и иммун нар..

D55.2	Анемия, вследствие нарушений гликолитических ферментов	16M01	T160102	Забол с пораж крас крови
			T160101	Забол с пораж крас крови, реан >..
			S160101	Забол с пораж крас крови с опер
		БДК16	D16MD01	Бол крови, гемопоэз и иммун нар..
D55.3	Анемия, вследствие нарушений метаболизма нуклеотидов	16M01	T160102	Забол с пораж крас крови
			T160101	Забол с пораж крас крови, реан >..
			S160101	Забол с пораж крас крови с опер
		БДК16	D16MD01	Бол крови, гемопоэз и иммун нар..
D55.8	Другие анемии, вследствие ферментных нарушений	16M01	T160102	Забол с пораж крас крови
			T160101	Забол с пораж крас крови, реан >..
			S160101	Забол с пораж крас крови с опер
		БДК16	D16MD01	Бол крови, гемопоэз и иммун нар..
D55.9	Анемия, вследствие ферментного нарушения, неуточненная	16M01	T160102	Забол с пораж крас крови
			T160101	Забол с пораж крас крови, реан >..
			S160101	Забол с пораж крас крови с опер
		БДК16	D16MD01	Бол крови, гемопоэз и иммун нар..
D56.0	Альфа-талассемия	16M01	T160102	Забол с пораж крас крови
			T160101	Забол с пораж крас крови, реан >..
			S160101	Забол с пораж крас крови с опер
		БДК16	D16MD01	Бол крови, гемопоэз и иммун нар..
D56.1	Бета-талассемия	16M01	T160102	Забол с пораж крас крови
			T160101	Забол с пораж крас крови, реан >..
			S160101	Забол с пораж крас крови с опер
		БДК16	D16MD01	Бол крови, гемопоэз и иммун нар..
D56.2	Дельта-бета-талассемия	16M01	T160102	Забол с пораж крас крови
			T160101	Забол с пораж крас крови, реан >..
			S160101	Забол с пораж крас крови с опер
		БДК16	D16MD01	Бол крови, гемопоэз и иммун нар..
D56.3	Носительство признака талассемии	16M01	T160102	Забол с пораж крас крови
			T160101	Забол с пораж крас крови, реан >..
			S160101	Забол с пораж крас крови с опер
		БДК16	D16MD01	Бол крови, гемопоэз и иммун нар..
D56.4	Наследственное персистирование фетального гемоглобина	16M01	T160102	Забол с пораж крас крови
			T160101	Забол с пораж крас крови, реан >..
			S160101	Забол с пораж крас крови с опер
		БДК16	D16MD01	Бол крови, гемопоэз и иммун нар..
D56.8	Другие талассемии	16M01	T160102	Забол с пораж крас крови
			T160101	Забол с пораж крас крови, реан >..
			S160101	Забол с пораж крас крови с опер
		БДК16	D16MD01	Бол крови, гемопоэз и иммун нар..
D56.9	Талассемия неуточненная	16M01	T160102	Забол с пораж крас крови
			T160101	Забол с пораж крас крови, реан >..
			S160101	Забол с пораж крас крови с опер
		БДК16	D16MD01	Бол крови, гемопоэз и иммун нар..
D57.0	Серповидно-клеточная анемия с кризом	16M01	T160102	Забол с пораж крас крови
			T160101	Забол с пораж крас крови, реан >..
			S160101	Забол с пораж крас крови с опер
		БДК16	D16MD01	Бол крови, гемопоэз и иммун нар..
D57.1	Серповидно-клеточная анемия без криза	16M01	T160102	Забол с пораж крас крови
			T160101	Забол с пораж крас крови, реан >..
			S160101	Забол с пораж крас крови с опер

D57.1	Серповидно-клеточная анемия без криза	БДК16	D16MD01	Бол крови, гемопоэз и иммун нар..
D57.2	Двойные гетерозиготные серповидно-клеточные нарушения	16M01	T160102	Забол с пораж крас крови
			T160101	Забол с пораж крас крови, реан >..
			S160101	Забол с пораж крас крови с опер
		БДК16	D16MD01	Бол крови, гемопоэз и иммун нар..
D57.3	Носительство признака серповидно-клеточности	16M01	T160102	Забол с пораж крас крови
			T160101	Забол с пораж крас крови, реан >..
			S160101	Забол с пораж крас крови с опер
		БДК16	D16MD01	Бол крови, гемопоэз и иммун нар..
D57.8	Другие серповидно-клеточные нарушения	16M01	T160102	Забол с пораж крас крови
			T160101	Забол с пораж крас крови, реан >..
			S160101	Забол с пораж крас крови с опер
		БДК16	D16MD01	Бол крови, гемопоэз и иммун нар..
D58.0	Наследственный сфероцитоз	16M01	T160102	Забол с пораж крас крови
			T160101	Забол с пораж крас крови, реан >..
			S160101	Забол с пораж крас крови с опер
		БДК16	D16MD01	Бол крови, гемопоэз и иммун нар..
D58.1	Наследственный эллиптоцитоз	16M01	T160102	Забол с пораж крас крови
			T160101	Забол с пораж крас крови, реан >..
			S160101	Забол с пораж крас крови с опер
		БДК16	D16MD01	Бол крови, гемопоэз и иммун нар..
D58.2	Другие гемоглобинопатии	16M01	T160102	Забол с пораж крас крови
			T160101	Забол с пораж крас крови, реан >..
			S160101	Забол с пораж крас крови с опер
		БДК16	D16MD01	Бол крови, гемопоэз и иммун нар..
D58.8	Другие уточненные наследственные гемолитические анемии	16M01	T160102	Забол с пораж крас крови
			T160101	Забол с пораж крас крови, реан >..
			S160101	Забол с пораж крас крови с опер
		БДК16	D16MD01	Бол крови, гемопоэз и иммун нар..
D58.9	Наследственная гемолитическая анемия неуточненная	16M01	T160102	Забол с пораж крас крови
			T160101	Забол с пораж крас крови, реан >..
			S160101	Забол с пораж крас крови с опер
		БДК16	D16MD01	Бол крови, гемопоэз и иммун нар..
D59.0	Медикаментозная аутоиммунная гемолитическая анемия	16M01	T160102	Забол с пораж крас крови
			T160101	Забол с пораж крас крови, реан >..
			S160101	Забол с пораж крас крови с опер
		БДК16	D16MD01	Бол крови, гемопоэз и иммун нар..
D59.1	Другие аутоиммунные гемолитические анемии	16M01	T160102	Забол с пораж крас крови
			T160101	Забол с пораж крас крови, реан >..
			S160101	Забол с пораж крас крови с опер
		БДК16	D16MD01	Бол крови, гемопоэз и иммун нар..
D59.2	Медикаментозная неаутоиммунная гемолитическая анемия	16M01	T160102	Забол с пораж крас крови
			T160101	Забол с пораж крас крови, реан >..
			S160101	Забол с пораж крас крови с опер
		БДК16	D16MD01	Бол крови, гемопоэз и иммун нар..
D59.3	Гемолитико-уремический синдром	16M01	T160102	Забол с пораж крас крови
			T160101	Забол с пораж крас крови, реан >..
			S160101	Забол с пораж крас крови с опер
		БДК16	D16MD01	Бол крови, гемопоэз и иммун нар..
D59.4	Другие неаутоиммунные гемолитические анемии	16M01	T160102	Забол с пораж крас крови
			T160101	Забол с пораж крас крови, реан >..

D59.4	Другие неаутоиммунные гемолитические анемии	16M01	S160101	Забол с пораж крас крови с опер
		БДК16	D16MD01	Бол крови, гемопоэз и иммун нар..
D59.5	Пароксизмальная ночная гемоглобинурия (маркиафавы-микели)	16M01	T160102	Забол с пораж крас крови
			T160101	Забол с пораж крас крови, реан >..
			S160101	Забол с пораж крас крови с опер
		БДК16	D16MD01	Бол крови, гемопоэз и иммун нар..
D59.6	Гемоглобинурия, вследствие гемолиза, вызванного другими внешними причинами	16M01	T160102	Забол с пораж крас крови
			T160101	Забол с пораж крас крови, реан >..
			S160101	Забол с пораж крас крови с опер
		БДК16	D16MD01	Бол крови, гемопоэз и иммун нар..
D59.8	Другие приобретенные гемолитические анемии	16M01	T160102	Забол с пораж крас крови
			T160101	Забол с пораж крас крови, реан >..
			S160101	Забол с пораж крас крови с опер
		БДК16	D16MD01	Бол крови, гемопоэз и иммун нар..
D59.9	Приобретенная гемолитическая анемия неуточненная	16M01	T160102	Забол с пораж крас крови
			T160101	Забол с пораж крас крови, реан >..
			S160101	Забол с пораж крас крови с опер
		БДК16	D16MD01	Бол крови, гемопоэз и иммун нар..
D60.0	Хроническая приобретенная чистая красноклеточная аплазия	16M01	T160102	Забол с пораж крас крови
			T160101	Забол с пораж крас крови, реан >..
			S160101	Забол с пораж крас крови с опер
		БДК16	D16MD01	Бол крови, гемопоэз и иммун нар..
D60.1	Преходящая приобретенная чистая красноклеточная аплазия	16M01	T160102	Забол с пораж крас крови
			T160101	Забол с пораж крас крови, реан >..
			S160101	Забол с пораж крас крови с опер
		БДК16	D16MD01	Бол крови, гемопоэз и иммун нар..
D60.8	Другие приобретенные чистые красноклеточные аплазии	16M01	T160102	Забол с пораж крас крови
			T160101	Забол с пораж крас крови, реан >..
			S160101	Забол с пораж крас крови с опер
		БДК16	D16MD01	Бол крови, гемопоэз и иммун нар..
D60.9	Приобретенная чистая красноклеточная аплазия неуточненная	16M01	T160102	Забол с пораж крас крови
			T160101	Забол с пораж крас крови, реан >..
			S160101	Забол с пораж крас крови с опер
		БДК16	D16MD01	Бол крови, гемопоэз и иммун нар..
D61.0	Конституциональная апластическая анемия	16M01	T160102	Забол с пораж крас крови
			T160101	Забол с пораж крас крови, реан >..
			S160101	Забол с пораж крас крови с опер
		БДК16	D16MD01	Бол крови, гемопоэз и иммун нар..
D61.1	Медикаментозная апластическая анемия	16M01	T160102	Забол с пораж крас крови
			T160101	Забол с пораж крас крови, реан >..
			S160101	Забол с пораж крас крови с опер
		БДК16	D16MD01	Бол крови, гемопоэз и иммун нар..
D61.2	Апластическая анемия, вызванная другими внешними агентами	16M01	T160102	Забол с пораж крас крови
			T160101	Забол с пораж крас крови, реан >..
			S160101	Забол с пораж крас крови с опер
		БДК16	D16MD01	Бол крови, гемопоэз и иммун нар..
D61.3	Идиопатическая апластическая анемия	16M01	T160102	Забол с пораж крас крови
			T160101	Забол с пораж крас крови, реан >..
			S160101	Забол с пораж крас крови с опер
		БДК16	D16MD01	Бол крови, гемопоэз и иммун нар..
D61.8	Другие уточненные апластические	16M01	T160102	Забол с пораж крас крови

D61.8	Другие уточненные апластические анемии	16M01	T160101	Забол с пораж крас крови, реан >..
			S160101	Забол с пораж крас крови с опер
		БДК16	D16MD01	Бол крови, гемопоэз и иммун нар..
D61.9	Апластическая анемия неуточненная	16M01	T160102	Забол с пораж крас крови
			T160101	Забол с пораж крас крови, реан >..
			S160101	Забол с пораж крас крови с опер
		БДК16	D16MD01	Бол крови, гемопоэз и иммун нар..
D62	Острая постгеморрагическая анемия	16M01	T160102	Забол с пораж крас крови
			T160101	Забол с пораж крас крови, реан >..
			S160101	Забол с пораж крас крови с опер
		БДК16	D16MD01	Бол крови, гемопоэз и иммун нар..
D63.0	Анемия при новообразованиях	16M01	T160102	Забол с пораж крас крови
			T160101	Забол с пораж крас крови, реан >..
			S160101	Забол с пораж крас крови с опер
		БДК16	D16MD01	Бол крови, гемопоэз и иммун нар..
D63.8	Анемия при других хронических болезнях, классифицированных в других рубриках	16M01	T160102	Забол с пораж крас крови
			T160101	Забол с пораж крас крови, реан >..
			S160101	Забол с пораж крас крови с опер
		БДК16	D16MD01	Бол крови, гемопоэз и иммун нар..
D64.0	Наследственная сидеробластная анемия	16M01	T160102	Забол с пораж крас крови
			T160101	Забол с пораж крас крови, реан >..
			S160101	Забол с пораж крас крови с опер
		БДК16	D16MD01	Бол крови, гемопоэз и иммун нар..
D64.1	Вторичная сидеробластная анемия в связи с другими заболеваниями	16M01	T160102	Забол с пораж крас крови
			T160101	Забол с пораж крас крови, реан >..
			S160101	Забол с пораж крас крови с опер
		БДК16	D16MD01	Бол крови, гемопоэз и иммун нар..
D64.2	Вторичная сидеробластная анемия, вызванная лекарственными препаратами и токсинами	16M01	T160102	Забол с пораж крас крови
			T160101	Забол с пораж крас крови, реан >..
			S160101	Забол с пораж крас крови с опер
		БДК16	D16MD01	Бол крови, гемопоэз и иммун нар..
D64.3	Другие сидеробластные анемии	16M01	T160102	Забол с пораж крас крови
			T160101	Забол с пораж крас крови, реан >..
			S160101	Забол с пораж крас крови с опер
		БДК16	D16MD01	Бол крови, гемопоэз и иммун нар..
D64.4	Врожденная дизэритропоэтическая анемия	16M01	T160102	Забол с пораж крас крови
			T160101	Забол с пораж крас крови, реан >..
			S160101	Забол с пораж крас крови с опер
		БДК16	D16MD01	Бол крови, гемопоэз и иммун нар..
D64.8	Другие уточненные анемии	16M01	T160102	Забол с пораж крас крови
			T160101	Забол с пораж крас крови, реан >..
			S160101	Забол с пораж крас крови с опер
		БДК16	D16MD01	Бол крови, гемопоэз и иммун нар..
D64.9	Анемия неуточненная	16M01	T160102	Забол с пораж крас крови
			T160101	Забол с пораж крас крови, реан >..
			S160101	Забол с пораж крас крови с опер
		БДК16	D16MD01	Бол крови, гемопоэз и иммун нар..
D65	Диссеминированное внутрисосудистое свертывание [синдром дефибринации]	16M02	T160202	Нарушения свертываемости крови
			T160201	Нарушения свертываемости кров..
		БДК16	D16MD01	Бол крови, гемопоэз и иммун нар..
D66	Наследственный дефицит фактора viii	16M02	T160202	Нарушения свертываемости крови

D66	Наследственный дефицит фактора viii	16M02	T160201	Нарушения свертываемости кров..
		БДК16	D16MD01	Бол крови, гемопоэз и иммун нар..
D67	Наследственный дефицит фактора ix	16M02	T160202	Нарушения свертываемости крови
			T160201	Нарушения свертываемости кров..
		БДК16	D16MD01	Бол крови, гемопоэз и иммун нар..
D68.0	Болезнь виллебрандта	16M02	T160202	Нарушения свертываемости крови
			T160201	Нарушения свертываемости кров..
		БДК16	D16MD01	Бол крови, гемопоэз и иммун нар..
D68.1	Наследственный дефицит фактора xi	16M02	T160202	Нарушения свертываемости крови
			T160201	Нарушения свертываемости кров..
		БДК16	D16MD01	Бол крови, гемопоэз и иммун нар..
D68.2	Наследственный дефицит других факторов свертывания крови	16M02	T160202	Нарушения свертываемости крови
			T160201	Нарушения свертываемости кров..
		БДК16	D16MD01	Бол крови, гемопоэз и иммун нар..
D68.3	Геморрагические нарушения, обусловленные циркулирующими в крови антикоагулянтами	16M02	T160202	Нарушения свертываемости крови
			T160201	Нарушения свертываемости кров..
		БДК16	D16MD01	Бол крови, гемопоэз и иммун нар..
D68.4	Приобретенный дефицит фактора свертывания	16M02	T160202	Нарушения свертываемости крови
			T160201	Нарушения свертываемости кров..
		БДК16	D16MD01	Бол крови, гемопоэз и иммун нар..
D68.8	Другие уточненные нарушения свертываемости крови	16M02	T160202	Нарушения свертываемости крови
			T160201	Нарушения свертываемости кров..
		БДК16	D16MD01	Бол крови, гемопоэз и иммун нар..
D68.9	Нарушение свертываемости крови неуточненное	16M02	T160202	Нарушения свертываемости крови
			T160201	Нарушения свертываемости кров..
		БДК16	D16MD01	Бол крови, гемопоэз и иммун нар..
D69.0	Аллергическая пурпура	16M02	T160202	Нарушения свертываемости крови
			T160201	Нарушения свертываемости кров..
		БДК16	D16MD01	Бол крови, гемопоэз и иммун нар..
D69.1	Качественные дефекты тромбоцитов	16M02	T160202	Нарушения свертываемости крови
			T160201	Нарушения свертываемости кров..
		БДК16	D16MD01	Бол крови, гемопоэз и иммун нар..
D69.2	Другая нетромбоциопеническая пурпура	16M02	T160202	Нарушения свертываемости крови
			T160201	Нарушения свертываемости кров..
		БДК16	D16MD01	Бол крови, гемопоэз и иммун нар..
D69.3	Идиопатическая тромбоцитопеническая пурпура	16M02	T160202	Нарушения свертываемости крови
			T160201	Нарушения свертываемости кров..
		БДК16	D16MD01	Бол крови, гемопоэз и иммун нар..
D69.4	Другие первичные тромбоцитопении	16M02	T160202	Нарушения свертываемости крови
			T160201	Нарушения свертываемости кров..
		БДК16	D16MD01	Бол крови, гемопоэз и иммун нар..
D69.5	Вторичная тромбоцитопения	16M02	T160202	Нарушения свертываемости крови
			T160201	Нарушения свертываемости кров..
		БДК16	D16MD01	Бол крови, гемопоэз и иммун нар..
D69.6	Тромбоцитопения неуточненная	16M02	T160202	Нарушения свертываемости крови
			T160201	Нарушения свертываемости кров..
		БДК16	D16MD01	Бол крови, гемопоэз и иммун нар..
D69.8	Другие уточненные геморрагические состояния	16M02	T160202	Нарушения свертываемости крови
			T160201	Нарушения свертываемости кров..
		БДК16	D16MD01	Бол крови, гемопоэз и иммун нар..
D69.9	Геморрагическое состояние неуточненное	16M02	T160202	Нарушения свертываемости крови

D69.9	Геморрагическое состояние неуточненное	16M02	T160201	Нарушения свертываемости кров..
		БДК16	D16MD01	Бол крови, гемопоэз и иммун нар..
D70	Агранулоцитоз	16M99	T169901	Ретикулоэндотелиальные и имму..
		БДК16	D16MD01	Бол крови, гемопоэз и иммун нар..
D71	Функциональные нарушения полиморфно-ядерных нейтрофилов	16M99	T169901	Ретикулоэндотелиальные и имму..
		БДК16	D16MD01	Бол крови, гемопоэз и иммун нар..
D72.0	Генетические аномалии лейкоцитов	16M99	T169901	Ретикулоэндотелиальные и имму..
		БДК16	D16MD01	Бол крови, гемопоэз и иммун нар..
D72.1	Эозинофилия	16M99	T169901	Ретикулоэндотелиальные и имму..
		БДК16	D16MD01	Бол крови, гемопоэз и иммун нар..
D72.8	Другие уточненные нарушения белых кровяных клеток	16M99	T169901	Ретикулоэндотелиальные и имму..
		БДК16	D16MD01	Бол крови, гемопоэз и иммун нар..
D72.9	Нарушение белых кровяных клеток неуточненное	16M99	T169901	Ретикулоэндотелиальные и имму..
		БДК16	D16MD01	Бол крови, гемопоэз и иммун нар..
D73.0	Гипоспленизм	16M99	T169901	Ретикулоэндотелиальные и имму..
		БДК16	D16MD01	Бол крови, гемопоэз и иммун нар..
D73.1	Гиперспленизм	16M99	T169901	Ретикулоэндотелиальные и имму..
		БДК16	D16MD01	Бол крови, гемопоэз и иммун нар..
D73.2	Хроническая застойная спленомегалия	16M99	T169901	Ретикулоэндотелиальные и имму..
		БДК16	D16MD01	Бол крови, гемопоэз и иммун нар..
D73.3	Абсцесс селезенки	16M99	T169901	Ретикулоэндотелиальные и имму..
		БДК16	D16MD01	Бол крови, гемопоэз и иммун нар..
D73.4	Киста селезенки	16M99	T169901	Ретикулоэндотелиальные и имму..
		БДК16	D16MD01	Бол крови, гемопоэз и иммун нар..
D73.5	Инфаркт селезенки	16M99	T169901	Ретикулоэндотелиальные и имму..
		БДК16	D16MD01	Бол крови, гемопоэз и иммун нар..
D73.8	Другие болезни селезенки	16M99	T169901	Ретикулоэндотелиальные и имму..
		БДК16	D16MD01	Бол крови, гемопоэз и иммун нар..
D73.9	Болезнь селезенки неуточненная	16M99	T169901	Ретикулоэндотелиальные и имму..
		БДК16	D16MD01	Бол крови, гемопоэз и иммун нар..
D74.0	Врожденная метгемоглобинемия	16M01	T160102	Забол с пораж крас крови
			T160101	Забол с пораж крас крови, реан >..
			S160101	Забол с пораж крас крови с опер
		БДК16	D16MD01	Бол крови, гемопоэз и иммун нар..
D74.8	Другие метгемоглобинемии	16M01	T160102	Забол с пораж крас крови
			T160101	Забол с пораж крас крови, реан >..
			S160101	Забол с пораж крас крови с опер
		БДК16	D16MD01	Бол крови, гемопоэз и иммун нар..
D74.9	Метгемоглобинемия неуточненная	16M01	T160102	Забол с пораж крас крови
			T160101	Забол с пораж крас крови, реан >..
			S160101	Забол с пораж крас крови с опер
		БДК16	D16MD01	Бол крови, гемопоэз и иммун нар..
D75.0	Семейный эритроцитоз	16M99	T169901	Ретикулоэндотелиальные и имму..
		БДК16	D16MD01	Бол крови, гемопоэз и иммун нар..
D75.1	Вторичная полицитемия	16M99	T169901	Ретикулоэндотелиальные и имму..
		БДК16	D16MD01	Бол крови, гемопоэз и иммун нар..
D75.2	Эссенциальный тромбоцитоз	16M99	T169901	Ретикулоэндотелиальные и имму..
		БДК16	D16MD01	Бол крови, гемопоэз и иммун нар..
D75.8	Другие уточненные болезни крови и кроветворных органов	16M99	T169901	Ретикулоэндотелиальные и имму..
		БДК16	D16MD01	Бол крови, гемопоэз и иммун нар..
D75.9	Болезнь крови и кроветворных органов	16M99	T169901	Ретикулоэндотелиальные и имму..

D75.9	неуточненная	БДК16	D16MD01	Бол крови, гемопоэз и иммун нар..
D76.0	Гистиоцитоз из клеток лангерганса, не классифицированный в других рубриках	16M99	T169901	Ретикулоэндотелиальные и имму..
		БДК16	D16MD01	Бол крови, гемопоэз и иммун нар..
D76.1	Гемофагоцитарный лимфогистиоцитоз	16M99	T169901	Ретикулоэндотелиальные и имму..
		БДК16	D16MD01	Бол крови, гемопоэз и иммун нар..
D76.2	Гемофагоцитарный синдром, связанный с инфекцией	16M99	T169901	Ретикулоэндотелиальные и имму..
		БДК16	D16MD01	Бол крови, гемопоэз и иммун нар..
D76.3	Другие гистиоцитозные синдромы	16M99	T169901	Ретикулоэндотелиальные и имму..
		БДК16	D16MD01	Бол крови, гемопоэз и иммун нар..
D77	Другие нарушения крови и кроветворных органов при болезнях, классифицирован..	16M99	T169901	Ретикулоэндотелиальные и имму..
		БДК16	D16MD01	Бол крови, гемопоэз и иммун нар..
D80.0	Наследственная гипогаммаглобулинемия	16M99	T169901	Ретикулоэндотелиальные и имму..
		БДК16	D16MD01	Бол крови, гемопоэз и иммун нар..
D80.1	Несемейная гипогаммаглобулинемия	16M99	T169901	Ретикулоэндотелиальные и имму..
		БДК16	D16MD01	Бол крови, гемопоэз и иммун нар..
D80.2	Избирательный дефицит иммуноглобулина a	16M99	T169901	Ретикулоэндотелиальные и имму..
		БДК16	D16MD01	Бол крови, гемопоэз и иммун нар..
D80.3	Избирательный дефицит подклассов иммуноглобулина g	16M99	T169901	Ретикулоэндотелиальные и имму..
		БДК16	D16MD01	Бол крови, гемопоэз и иммун нар..
D80.4	Избирательный дефицит иммуноглобулина м	16M99	T169901	Ретикулоэндотелиальные и имму..
		БДК16	D16MD01	Бол крови, гемопоэз и иммун нар..
D80.5	Иммунодефицит с повышенным содержанием иммуноглобулина м	16M99	T169901	Ретикулоэндотелиальные и имму..
		БДК16	D16MD01	Бол крови, гемопоэз и иммун нар..
D80.6	Недостаточность антител с близким к норме содержанием иммуноглобулинов ..	16M99	T169901	Ретикулоэндотелиальные и имму..
		БДК16	D16MD01	Бол крови, гемопоэз и иммун нар..
D80.7	Преходящая гипогаммаглобулинемия детей	16M99	T169901	Ретикулоэндотелиальные и имму..
		БДК16	D16MD01	Бол крови, гемопоэз и иммун нар..
D80.8	Другие иммунодефициты с преимущественной недостаточностью ан..	16M99	T169901	Ретикулоэндотелиальные и имму..
		БДК16	D16MD01	Бол крови, гемопоэз и иммун нар..
D80.9	Иммунодефицит с преимущественной недостаточностью антител неуточненный	16M99	T169901	Ретикулоэндотелиальные и имму..
		БДК16	D16MD01	Бол крови, гемопоэз и иммун нар..
D81.0	Тяжелый комбинированный иммунодефицит с ретикулярным дисген..	16M99	T169901	Ретикулоэндотелиальные и имму..
		БДК16	D16MD01	Бол крови, гемопоэз и иммун нар..
D81.1	Тяжелый комбинированный иммунодефицит с низким содержанием ..	16M99	T169901	Ретикулоэндотелиальные и имму..
		БДК16	D16MD01	Бол крови, гемопоэз и иммун нар..
D81.2	Тяжелый комбинированный иммунодефицит с низким или нормальн..	16M99	T169901	Ретикулоэндотелиальные и имму..
		БДК16	D16MD01	Бол крови, гемопоэз и иммун нар..
D81.3	Дефицит аденозиндезаминазы	16M99	T169901	Ретикулоэндотелиальные и имму..
		БДК16	D16MD01	Бол крови, гемопоэз и иммун нар..
D81.4	Синдром незелофа	16M99	T169901	Ретикулоэндотелиальные и имму..
		БДК16	D16MD01	Бол крови, гемопоэз и иммун нар..
D81.5	Дефицит пуриннуклеозидфосфорилазы	16M99	T169901	Ретикулоэндотелиальные и имму..
		БДК16	D16MD01	Бол крови, гемопоэз и иммун нар..
D81.6	Дефицит молекул класса i главного комплекса гистосовместимости	16M99	T169901	Ретикулоэндотелиальные и имму..
		БДК16	D16MD01	Бол крови, гемопоэз и иммун нар..
D81.7	Дефицит молекул класса ii главного комплекса гистосовместимости	16M99	T169901	Ретикулоэндотелиальные и имму..
		БДК16	D16MD01	Бол крови, гемопоэз и иммун нар..
D81.8	Другие комбинированные иммунодефициты	16M99	T169901	Ретикулоэндотелиальные и имму..
		БДК16	D16MD01	Бол крови, гемопоэз и иммун нар..
D81.9	Комбинированный иммунодефицит неуточненный	16M99	T169901	Ретикулоэндотелиальные и имму..
		БДК16	D16MD01	Бол крови, гемопоэз и иммун нар..

D82.0	Синдром вискотта-олдрича	16M99	T169901	Ретикулоэндотелиальные и имму..
		БДК16	D16MD01	Бол крови, гемопоэз и иммун нар..
D82.1	Синдром ди джорджи	16M99	T169901	Ретикулоэндотелиальные и имму..
		БДК16	D16MD01	Бол крови, гемопоэз и иммун нар..
D82.2	Иммунодефицит с карликовостью за счет коротких конечностей	16M99	T169901	Ретикулоэндотелиальные и имму..
		БДК16	D16MD01	Бол крови, гемопоэз и иммун нар..
D82.3	Иммунодефицит вследствие наследственного дефекта, вызванного ви..	16M99	T169901	Ретикулоэндотелиальные и имму..
		БДК16	D16MD01	Бол крови, гемопоэз и иммун нар..
D82.4	Синдром гипериммуноглобулинемии е	16M99	T169901	Ретикулоэндотелиальные и имму..
		БДК16	D16MD01	Бол крови, гемопоэз и иммун нар..
D82.8	Иммунодефициты, связанные с другими уточненными значительными дефектами	16M99	T169901	Ретикулоэндотелиальные и имму..
		БДК16	D16MD01	Бол крови, гемопоэз и иммун нар..
D82.9	Иммунодефицит, связанный со значительным дефектом, неуточненный	16M99	T169901	Ретикулоэндотелиальные и имму..
		БДК16	D16MD01	Бол крови, гемопоэз и иммун нар..
D83.0	Общий вариабельный иммунодефицит с преобладающими отклонениями от нор..	16M99	T169901	Ретикулоэндотелиальные и имму..
		БДК16	D16MD01	Бол крови, гемопоэз и иммун нар..
D83.1	Общий вариабельный иммунодефицит с преобладанием нарушений иммунорегу..	16M99	T169901	Ретикулоэндотелиальные и имму..
		БДК16	D16MD01	Бол крови, гемопоэз и иммун нар..
D83.2	Общий вариабельный иммунодефицит с аутоантителами к в- или т-клеткам	16M99	T169901	Ретикулоэндотелиальные и имму..
		БДК16	D16MD01	Бол крови, гемопоэз и иммун нар..
D83.8	Другие общие вариабельные иммунодефициты	16M99	T169901	Ретикулоэндотелиальные и имму..
		БДК16	D16MD01	Бол крови, гемопоэз и иммун нар..
D83.9	Общий вариабельный иммунодефицит неуточненный	16M99	T169901	Ретикулоэндотелиальные и имму..
		БДК16	D16MD01	Бол крови, гемопоэз и иммун нар..
D84.0	Дефект функционального антигена-1 лимфоцитов	16M99	T169901	Ретикулоэндотелиальные и имму..
		БДК16	D16MD01	Бол крови, гемопоэз и иммун нар..
D84.1	Дефекты в системе комплемента	16M99	T169901	Ретикулоэндотелиальные и имму..
		БДК16	D16MD01	Бол крови, гемопоэз и иммун нар..
D84.8	Другие уточненные иммунодефициты	16M99	T169901	Ретикулоэндотелиальные и имму..
		БДК16	D16MD01	Бол крови, гемопоэз и иммун нар..
D84.9	Иммунодефицит неуточненный	16M99	T169901	Ретикулоэндотелиальные и имму..
		БДК16	D16MD01	Бол крови, гемопоэз и иммун нар..
D86.1	Саркоидоз лимфатических узлов	16M99	T169901	Ретикулоэндотелиальные и имму..
		БДК16	D16MD01	Бол крови, гемопоэз и иммун нар..
D86.8	Саркоидоз других уточненных и комбинированных локализаций	16M99	T169901	Ретикулоэндотелиальные и имму..
		БДК16	D16MD01	Бол крови, гемопоэз и иммун нар..
D89.0	Поликлональная гипергаммаглобулинемия	16M99	T169901	Ретикулоэндотелиальные и имму..
		БДК16	D16MD01	Бол крови, гемопоэз и иммун нар..
D89.8	Другие уточненные нарушения с вовлечением иммунного механизма, не ..	16M99	T169901	Ретикулоэндотелиальные и имму..
		БДК16	D16MD01	Бол крови, гемопоэз и иммун нар..
D89.9	Нарушение, вовлекающее иммунный механизм, неуточненное	16M99	T169901	Ретикулоэндотелиальные и имму..
		БДК16	D16MD01	Бол крови, гемопоэз и иммун нар..
E32.0	Стойкая гиперплазия вилочковой железы	16M99	T169901	Ретикулоэндотелиальные и имму..
		БДК16	D16MD01	Бол крови, гемопоэз и иммун нар..
E32.1	Абсцесс вилочковой железы	16M99	T169901	Ретикулоэндотелиальные и имму..
		БДК16	D16MD01	Бол крови, гемопоэз и иммун нар..
E32.8	Другие болезни вилочковой железы	16M99	T169901	Ретикулоэндотелиальные и имму..
		БДК16	D16MD01	Бол крови, гемопоэз и иммун нар..
E32.9	Болезнь вилочковой железы неуточненная	16M99	T169901	Ретикулоэндотелиальные и имму..
		БДК16	D16MD01	Бол крови, гемопоэз и иммун нар..
I88.1	Хронический лимфаденит, кроме	16M99	T169901	Ретикулоэндотелиальные и имму..

I88.1	брыжеечного	БДК16	D16MD01	Бол крови, гемопоэз и иммун нар..
I88.8	Другие неспецифические лимфадениты	16M99	T169901	Ретикулоэндотелиальные и имму..
		БДК16	D16MD01	Бол крови, гемопоэз и иммун нар..
I88.9	Неспецифический лимфаденит неуточненный	16M99	T169901	Ретикулоэндотелиальные и имму..
		БДК16	D16MD01	Бол крови, гемопоэз и иммун нар..
I89.8	Другие уточненные неинфекционные болезни лимфатических сосудов и лимф..	16M99	T169901	Ретикулоэндотелиальные и имму..
		БДК16	D16MD01	Бол крови, гемопоэз и иммун нар..
I89.9	Неинфекционная болезнь лимфатических сосудов и лимфатических узлов неуточн..	16M99	T169901	Ретикулоэндотелиальные и имму..
		БДК16	D16MD01	Бол крови, гемопоэз и иммун нар..
L04.0	Острый лимфаденит лица, головы и шеи	16M99	T169901	Ретикулоэндотелиальные и имму..
		БДК16	D16MD01	Бол крови, гемопоэз и иммун нар..
L04.1	Острый лимфаденит туловища	16M99	T169901	Ретикулоэндотелиальные и имму..
		БДК16	D16MD01	Бол крови, гемопоэз и иммун нар..
L04.2	Острый лимфаденит верхней конечности	16M99	T169901	Ретикулоэндотелиальные и имму..
		БДК16	D16MD01	Бол крови, гемопоэз и иммун нар..
L04.3	Острый лимфаденит нижней конечности	16M99	T169901	Ретикулоэндотелиальные и имму..
		БДК16	D16MD01	Бол крови, гемопоэз и иммун нар..
L04.8	Острый лимфаденит других локализаций	16M99	T169901	Ретикулоэндотелиальные и имму..
		БДК16	D16MD01	Бол крови, гемопоэз и иммун нар..
L04.9	Острый лимфаденит неуточненный	16M99	T169901	Ретикулоэндотелиальные и имму..
		БДК16	D16MD01	Бол крови, гемопоэз и иммун нар..
O99.0	Анемия, осложняющая беременность, деторождение или послеродовой период	16M01	T160102	Забол с пораж крас крови
			T160101	Забол с пораж крас крови, реан >..
			S160101	Забол с пораж крас крови с опер
		БДК16	D16MD01	Бол крови, гемопоэз и иммун нар..
O99.1	Другие болезни крови и кроветворных органов и отдельные нарушения с вовле..	16M99	T169901	Ретикулоэндотелиальные и имму..
		БДК16	D16MD01	Бол крови, гемопоэз и иммун нар..
P15.1	Повреждение селезенки при родовой тра..	БДК16	D16MD01	Бол крови, гемопоэз и иммун нар..
Q89	Другие врожденные аномалии [пороки р..	БДК16	D16MD01	Бол крови, гемопоэз и иммун нар..
Q89.0	Врожденные аномалии селезенки	БДК16	D16MD01	Бол крови, гемопоэз и иммун нар..
R16.1	Спленомегалия, не классифицированная в других рубриках	16M99	T169901	Ретикулоэндотелиальные и имму..
		БДК16	D16MD01	Бол крови, гемопоэз и иммун нар..
R23.3	Спонтанные экхимозы	16M02	T160202	Нарушения свертываемости крови
			T160201	Нарушения свертываемости кров..
		БДК16	D16MD01	Бол крови, гемопоэз и иммун нар..
R59.0	Локализованное увеличение лимфатических узлов	16M99	T169901	Ретикулоэндотелиальные и имму..
		БДК16	D16MD01	Бол крови, гемопоэз и иммун нар..
R59.1	Генерализованное увеличение лимфатических узлов	16M99	T169901	Ретикулоэндотелиальные и имму..
		БДК16	D16MD01	Бол крови, гемопоэз и иммун нар..
R59.9	Увеличение лимфатических узлов неуточненное	16M99	T169901	Ретикулоэндотелиальные и имму..
		БДК16	D16MD01	Бол крови, гемопоэз и иммун нар..
R71	Аномалия эритроцитов	16M01	T160102	Забол с пораж крас крови
			T160101	Забол с пораж крас крови, реан >..
			S160101	Забол с пораж крас крови с опер
		БДК16	D16MD01	Бол крови, гемопоэз и иммун нар..
R72	Аномалия лейкоцитов, не классифицированная в других рубриках	16M99	T169901	Ретикулоэндотелиальные и имму..
		БДК16	D16MD01	Бол крови, гемопоэз и иммун нар..
R75	Лабораторное обнаружение вируса иммунодефицита человека [вич]	16M99	T169901	Ретикулоэндотелиальные и имму..
		БДК16	D16MD01	Бол крови, гемопоэз и иммун нар..
R76.0	Высокий титр антител	16M99	T169901	Ретикулоэндотелиальные и имму..
		БДК16	D16MD01	Бол крови, гемопоэз и иммун нар..

R76.8	Другие уточненные отклонения от нормы, выявленные при иммунологическом иссл..	16M99	T169901	Ретикулоэндотелиальные и имму..
		БДК16	D16MD01	Бол крови, гемопоэз и иммун нар..
R76.9	Отклонение от нормы, выявленное при иммунологическом исследовании сывор..	16M99	T169901	Ретикулоэндотелиальные и имму..
		БДК16	D16MD01	Бол крови, гемопоэз и иммун нар..
R89.4	Отклонения от нормы, выявленные при иммунологических исследованиях препа..	16M99	T169901	Ретикулоэндотелиальные и имму..
		БДК16	D16MD01	Бол крови, гемопоэз и иммун нар..
S36	Травма органов брюшной полости	БДК16	D16MD01	Бол крови, гемопоэз и иммун нар..
			A16MD01	Бол крови, гемопоэз и иммун нар..
S36.0	Травма селезенки	16M99	T169901	Ретикулоэндотелиальные и имму..
		БДК16	D16MD01	Бол крови, гемопоэз и иммун нар..
			A16MD01	Бол крови, гемопоэз и иммун нар..
T80.3	Реакция на аво-несовместимость	16M01	T160102	Забол с пораж крас крови
			T160101	Забол с пораж крас крови, реан >..
			S160101	Забол с пораж крас крови с опер
		БДК16	D16MD01	Бол крови, гемопоэз и иммун нар..
T80.4	Реакция на rh-несовместимость	16M01	T160102	Забол с пораж крас крови
			T160101	Забол с пораж крас крови, реан >..
			S160101	Забол с пораж крас крови с опер
		БДК16	D16MD01	Бол крови, гемопоэз и иммун нар..
T86.0	Отторжение трансплантата костного мозга	16M99	T169901	Ретикулоэндотелиальные и имму..
		БДК16	D16MD01	Бол крови, гемопоэз и иммун нар..
Z13.0	Специальное скрининговое обследование с целью выявления болезней крови и кро..	16M99	T169901	Ретикулоэндотелиальные и имму..
		БДК16	D16MD01	Бол крови, гемопоэз и иммун нар..

Хирургические операции входящие в БДК ”Болезни крови и гемопоэз и иммунологические нарушения”

Code	Name	Код Дк	Код Кзг	Название Короткое
A07.023	Удаление вилочковой железы	16M01	S160101	Забол с пораж крас крови с опер
A40.001	Операция Крайля	16M01	S160101	Забол с пораж крас крови с опер
A40.002	Экстирпация лимфатических узлов	16M01	S160101	Забол с пораж крас крови с опер
		БДК16	D16MD01	Бол крови, гемопоэз и иммун нару..
A40.003	Перевязка грудного лимфатического протока	16M01	S160101	Забол с пораж крас крови с опер
		БДК16	D16MD01	Бол крови, гемопоэз и иммун нару..
A40.004	Лимфаденэктомия медиастинальная	16M01	S160101	Забол с пораж крас крови с опер
A40.005	Лимфаденэктомия медиастинальная с использование..	16M01	S160101	Забол с пораж крас крови с опер
A40.006	Лимфаденэктомия тазовая	16M01	S160101	Забол с пораж крас крови с опер
		БДК16	D16MD01	Бол крови, гемопоэз и иммун нару..
A40.007	Лимфаденэктомия тазовая с использованием видеоэн..	16M01	S160101	Забол с пораж крас крови с опер
A40.008	Лимфаденэктомия пресакральная	16M01	S160101	Забол с пораж крас крови с опер
		БДК16	D16MD01	Бол крови, гемопоэз и иммун нару..
A40.009	Лимфаденэктомия шейная	16M01	S160101	Забол с пораж крас крови с опер
		БДК16	D16MD01	Бол крови, гемопоэз и иммун нару..
A40.010	Лимфаденэктомия подмышечная	16M01	S160101	Забол с пораж крас крови с опер
		БДК16	D16MD01	Бол крови, гемопоэз и иммун нару..
A40.011	Лимфаденэктомия шейная расширенная	16M01	S160101	Забол с пораж крас крови с опер
		БДК16	D16MD01	Бол крови, гемопоэз и иммун нару..
A40.012	Лимфаденэктомия шейная расширенная с ангиопласт..	16M01	S160101	Забол с пораж крас крови с опер
A40.013	Лимфаденэктомия шейная расширенная с реконструк..	16M01	S160101	Забол с пораж крас крови с опер
A40.014	Лимфаденэктомия забрюшинная	16M01	S160101	Забол с пораж крас крови с опер
A40.015	Лимфаденэктомия забрюшинная с использованием в..	16M01	S160101	Забол с пораж крас крови с опер
A40.016	Лимфаденэктомия забрюшинная расширенная	16M01	S160101	Забол с пораж крас крови с опер
A40.017	Лимфаденэктомия тазово-забрюшинная	16M01	S160101	Забол с пораж крас крови с опер
A40.018	Лимфаденэктомия абдоминальная	16M01	S160101	Забол с пораж крас крови с опер
A40.019	Лимфаденэктомия абдоминальная при злокачествен..	16M01	S160101	Забол с пораж крас крови с опер
A40.020	Лимфаденэктомия абдоминальная при злокачествен..	16M01	S160101	Забол с пораж крас крови с опер
A40.021	Лимфаденэктомия при злокачественных новообразов..	16M01	S160101	Забол с пораж крас крови с опер
A40.022	Операции лимфатического дренирования	16M01	S160101	Забол с пораж крас крови с опер
		БДК16	D16MD01	Бол крови, гемопоэз и иммун нару..
A40.023	Лимфаденэктомия воротная	16M01	S160101	Забол с пораж крас крови с опер
		БДК16	D16MD01	Бол крови, гемопоэз и иммун нару..
A40.024	Удаление лимфангиомы	16M01	S160101	Забол с пораж крас крови с опер
		БДК16	D16MD01	Бол крови, гемопоэз и иммун нару..
A40.025	Лимфаденэктомия подчелюстная	16M01	S160101	Забол с пораж крас крови с опер
		БДК16	D16MD01	Бол крови, гемопоэз и иммун нару..
A40.026	Лимфаденэктомия паховая	16M01	S160101	Забол с пораж крас крови с опер
		БДК16	D16MD01	Бол крови, гемопоэз и иммун нару..
A40.027	Лимфаденэктомия паховая двухсторонняя	16M01	S160101	Забол с пораж крас крови с опер
		БДК16	D16MD01	Бол крови, гемопоэз и иммун нару..
A40.028	Лимфаденэктомия пахово-бедренная	16M01	S160101	Забол с пораж крас крови с опер
		БДК16	D16MD01	Бол крови, гемопоэз и иммун нару..
A40.029	Лимфаденэктомия пахово-бедренная двухсторонняя	16M01	S160101	Забол с пораж крас крови с опер
		БДК16	D16MD01	Бол крови, гемопоэз и иммун нару..
A40.030	Лимфаденэктомия бедренная	16M01	S160101	Забол с пораж крас крови с опер
		БДК16	D16MD01	Бол крови, гемопоэз и иммун нару..
A40.031	Лимфаденэктомия подвздошная	16M01	S160101	Забол с пораж крас крови с опер
		БДК16	D16MD01	Бол крови, гемопоэз и иммун нару..
A40.032	Лимфаденэктомия подвздошная односторонняя	16M01	S160101	Забол с пораж крас крови с опер
		БДК16	D16MD01	Бол крови, гемопоэз и иммун нару..
A40.033	Лимфаденэктомия подвздошная двухсторонняя	16M01	S160101	Забол с пораж крас крови с опер
		БДК16	D16MD01	Бол крови, гемопоэз и иммун нару..

A40.034	Лимфаденэктомия подвздошно-пахово-бедренная (оп..	16M01	S160101	Забол с пораж крас крови с опер
A40.035	Лимфаденэктомия подвздошно-пахово-бедренная (оп..	16M01	S160101	Забол с пораж крас крови с опер
A40.036	Лимфаденэктомия подвздошно-обтураторная	16M01	S160101	Забол с пораж крас крови с опер
A40.037	Лимфаденэктомия парастернальная	16M01	S160101	Забол с пораж крас крови с опер
A40.038	Лимфаденэктомия парастернальная с использование..	16M01	S160101	Забол с пораж крас крови с опер
A41.001	Трансплантация костного мозга	16M01	S160101	Забол с пораж крас крови с опер
A41.002	Спленэктомия	16M01	S160101	Забол с пораж крас крови с опер
A41.003	Спленэктомия с использованием видеоэндохирургиче..	16M01	S160101	Забол с пораж крас крови с опер
A41.004	Эмболия селезеночной артерии	16M01	S160101	Забол с пораж крас крови с опер
A41.005	Иссечение кисты селезенки	16M01	S160101	Забол с пораж крас крови с опер
A41.006	Иссечение кист селезенки с использованием видеоэн..	16M01	S160101	Забол с пораж крас крови с опер
A41.007	Резекция селезенки	16M01	S160101	Забол с пораж крас крови с опер
A41.008	Ушивание ран и разрывов селезенки при травме	16M01	S160101	Забол с пораж крас крови с опер
A41.009	Катетерное дренирование кист селезенки под контро..	16M01	S160101	Забол с пораж крас крови с опер
A41.010	Транскатетерное лечение кист селезенки под контрол..	16M01	S160101	Забол с пораж крас крови с опер
A41.011	Дренирование абсцесса селезенки с использованием ..	16M01	S160101	Забол с пораж крас крови с опер
A41.012	Транскатетерное лечение абсцессов селезенки под ко..	16M01	S160101	Забол с пораж крас крови с опер
B41.001	Получение цитологического препарата костного мозга путем пункции	16M01	S160101	Забол с пораж крас крови с опер
		БДК16	D16MD01	Бол крови, гемопоэз и иммун нару..
B41.002	Получение гистологического препарата костного мозга	16M01	S160101	Забол с пораж крас крови с опер
		БДК16	D16MD01	Бол крови, гемопоэз и иммун нару..

4.17. БДК 17 «Миелопролиферативные заболевания и расстройства, плохо дифференцированные опухоли»

Базовая диагностическая категория: 17

I.	Код Дк	Диагностическая Категория	Групп КЗГ	Кодов МКБ 10	Хир. (S)	Тер. (T)	Хир. (B), кратк осрочные	Тер. (A), кратк осрочные
1	17M01	Острый лейкоз	1	9	0	1	0	0
2	17M02	Лимфома или неострый лейкоз	1	89	0	1	0	0
3	17M06	Миелопролиферативные заболевания и ..	1	25	0	1	0	0
4	БДК17	Все диагнозы БДК	2	159	0	0	1	1
Grand Total			5	159	0	3	1	1

Паспорта КЗГ, входящих в БДК «Миелопролиферативные заболевания и расстройства, плохо дифференцированные опухоли».

Код Кзг	Название	Название Короткое
D17MD01	Миелопролиферативные заболевания и расстройства, плохо дифференцированные опухоли, оказание экстренной помощи до суток с проведением операции	Миелопролифер забол, слабо дифф новообраз, до сут, опер

Код БДК	Базовая Диагностичекая Категория
17	Миелопролиферативные заболевания и расстройства, плохо дифференцированные оп..

Код ДК	Диагностическая Категория
БДК17	Все диагнозы БДК

Раздел КЗГ
Краткосрочное пребывание, Хирургия (D)

Вторичные классификационные критерии

Коды групп операций	Осложнения	Возраст (дней)	Статус при выписке	Реанимация
			до 24 часов	
Вес ребенка	Свойство диагноза	Тромболит. терапия	Дней госпит.	ТБ

Группы операций, входящих в КЗГ (для хирургических групп)

Ур. сложности	Наименование уровня сложности
*S01	Все операции первого уровня сложности

Код Кзг	Название	Название Короткое
T170601	Миелопролиферативные заболевания и расстройства, слабо дифференцированные новообразования	Миелопролифер забол, слабо дифф новообраз

Код БДК	Базовая Диагностичекая Категория
17	Миелопролиферативные заболевания и расстройства, плохо дифференцированные оп..

Код ДК	Диагностическая Категория
17M06	Миелопролиферативные заболевания и расстройства, слабо дифференцированные ново..

Раздел КЗГ
Терапевтический раздел (T)

Вторичные классификационные критерии

Коды групп операций	Осложнения	Возраст (дней)	Статус при выписке	Реанимация
Вес ребенка	Свойство диагноза	Тромболит. терапия	Дней госпит.	ТБ

Группы операций, входящих в КЗГ (для хирургических групп)

Код Кзг	Название	Название Короткое
T170201	Лимфома или неострый лейкоз	Лимфома или неострый лейкоз

Код БДК	Базовая Диагностичекая Категория
17	Миелопролиферативные заболевания и расстройства, плохо дифференцированные оп..

Код ДК	Диагностическая Категория
17M02	Лимфома или неострый лейкоз

Раздел КЗГ
Терапевтический раздел (T)

Вторичные классификационные критерии

Коды групп операций	Осложнения	Возраст (дней)	Статус при выписке	Реанимация
Вес ребенка	Свойство диагноза	Тромболит. терапия	Дней госпит.	ТБ

Группы операций, входящих в КЗГ (для хирургических групп)

Код Кзг	Название	Название Короткое
T170101	Острый лейкоз	Острый лейкоз

Код БДК	Базовая Диагностичекая Категория
17	Миелопролиферативные заболевания и расстройства, плохо дифференцированные оп..

Код ДК	Диагностическая Категория
17M01	Острый лейкоз

Раздел КЗГ

Терапевтический раздел (T)

Вторичные классификационные критерии

Коды групп операций	Осложнения	Возраст (дней)	Статус при выписке	Реанимация
Вес ребенка	Свойство диагноза	Тромболит. терапия	Дней госпит.	ТБ

Группы операций, входящих в КЗГ (для хирургических групп)

Код Кзг	Название	Название Короткое
A17MD01	Миелопролиферативные заболевания и расстройства, плохо дифференцированные опухоли, оказание экстренной помощи до суток без проведения операции	Миелопролифер забол, слабо дифф новообраз, до сут

364

Код БДК	Базовая Диагностичекая Категория
17	Миелопролиферативные заболевания и расстройства, плохо дифференцированные оп..

Код ДК	Диагностическая Категория
БДК17	Все диагнозы БДК

Раздел КЗГ

Краткосрочное пребывание, Терапия (А)

Вторичные классификационные критерии

Коды групп операций	Осложнения	Возраст (дней)	Статус при выписке	Реанимация
			до 24 часов	
Вес ребенка	Свойство диагноза	Тромболит. терапия	Дней госпит.	ТБ

Группы операций, входящих в КЗГ (для хирургических групп)

Диагнозы входящие в БДК "Миелопролиферативные заболевания и расстройства, плохо дифференцированные опухоли"

МКБ..	Наименование диагноза	Код ДК	Код Кзг	Название Короткое
C14.1	Злокачественное новообразование горта..	БДК17	D17MD01	Миелопролифер забол, слабо ди..
C26.1	Злокачественное новообразование селезенки	17M02	T170201	Лимфома или неострый лейкоз
		БДК17	D17MD01	Миелопролифер забол, слабо ди..
C37	Злокачественное новообразование вилочковой железы [тимуса]	17M06	T170601	Миелопролифер забол, слабо ди..
		БДК17	D17MD01	Миелопролифер забол, слабо ди..
C45.7	Мезотелиома других локализаций	17M06	T170601	Миелопролифер забол, слабо ди..
		БДК17	D17MD01	Миелопролифер забол, слабо ди..
C45.9	Мезотелиома неуточненная	17M06	T170601	Миелопролифер забол, слабо ди..
		БДК17	D17MD01	Миелопролифер забол, слабо ди..
C46.3	Саркома капоши лимфатических узлов	17M02	T170201	Лимфома или неострый лейкоз
		БДК17	D17MD01	Миелопролифер забол, слабо ди..
C48.0	Злокачественное новообразование забрюшинного пространства	17M06	T170601	Миелопролифер забол, слабо ди..
		БДК17	D17MD01	Миелопролифер забол, слабо ди..
C76.4	Злокачественное новообразование верхней конечности, неточно обозначен..	17M06	T170601	Миелопролифер забол, слабо ди..
		БДК17	D17MD01	Миелопролифер забол, слабо ди..
C76.5	Злокачественное новообразование нижней конечности, неточно обозначенн..	17M06	T170601	Миелопролифер забол, слабо ди..
		БДК17	D17MD01	Миелопролифер забол, слабо ди..
C76.7	Злокачественные новообразования других неточно обозначенных локализац..	17M06	T170601	Миелопролифер забол, слабо ди..
		БДК17	D17MD01	Миелопролифер забол, слабо ди..
C76.8	Поражение других и неточно обозначенных локализаций, выходящее ..	17M06	T170601	Миелопролифер забол, слабо ди..
		БДК17	D17MD01	Миелопролифер забол, слабо ди..
C77.0	Вторичное злокачественное новообразование лимфатических узлов г..	17M02	T170201	Лимфома или неострый лейкоз
		БДК17	D17MD01	Миелопролифер забол, слабо ди..
C77.1	Вторичное злокачественное новообразование внутригрудных лимфа..	17M02	T170201	Лимфома или неострый лейкоз
		БДК17	D17MD01	Миелопролифер забол, слабо ди..
C77.2	Вторичное злокачественное новообразование внутрибрюшных лимф..	17M02	T170201	Лимфома или неострый лейкоз
		БДК17	D17MD01	Миелопролифер забол, слабо ди..
C77.3	Вторичное злокачественное новообразование подмышечных лимфат..	17M02	T170201	Лимфома или неострый лейкоз
		БДК17	D17MD01	Миелопролифер забол, слабо ди..
C77.4	Вторичное злокачественное новообразование паховых лимфатически..	17M02	T170201	Лимфома или неострый лейкоз
		БДК17	D17MD01	Миелопролифер забол, слабо ди..
C77.5	Вторичное злокачественное новообразование внутритазовых лимфат..	17M02	T170201	Лимфома или неострый лейкоз
		БДК17	D17MD01	Миелопролифер забол, слабо ди..
C77.8	Вторичное злокачественное новообразование лимфатических узлов ..	17M02	T170201	Лимфома или неострый лейкоз
		БДК17	D17MD01	Миелопролифер забол, слабо ди..
C77.9	Вторичное злокачественное новообразование лимфатических узлов ..	17M02	T170201	Лимфома или неострый лейкоз
		БДК17	D17MD01	Миелопролифер забол, слабо ди..
C79.8	Вторичное злокачественное новообразование других уточненных лок..	17M06	T170601	Миелопролифер забол, слабо ди..
		БДК17	D17MD01	Миелопролифер забол, слабо ди..
C80	Злокачественное новообразование без уточнения локализации	17M06	T170601	Миелопролифер забол, слабо ди..
		БДК17	D17MD01	Миелопролифер забол, слабо ди..
C81.0	Болезнь ходжкина, лимфоидное преобладание	17M02	T170201	Лимфома или неострый лейкоз
		БДК17	D17MD01	Миелопролифер забол, слабо ди..
C81.1	Болезнь ходжкина, нодулярный склероз	17M02	T170201	Лимфома или неострый лейкоз
		БДК17	D17MD01	Миелопролифер забол, слабо ди..

C81.2	Болезнь ходжкина, смешанно-клеточный вариант	17M02	T170201	Лимфома или неострый лейкоз
		БДК17	D17MD01	Миелопролифер забол, слабо ди..
C81.3	Болезнь ходжкина, лимфоидное истощение	17M02	T170201	Лимфома или неострый лейкоз
		БДК17	D17MD01	Миелопролифер забол, слабо ди..
C81.7	Другие формы болезни ходжкина	17M02	T170201	Лимфома или неострый лейкоз
		БДК17	D17MD01	Миелопролифер забол, слабо ди..
C81.9	Болезнь ходжкина неуточненная	17M02	T170201	Лимфома или неострый лейкоз
		БДК17	D17MD01	Миелопролифер забол, слабо ди..
C82.0	Фолликулярная неходжкинская лимфома мелкоклеточная с расщепленными ядра..	17M02	T170201	Лимфома или неострый лейкоз
		БДК17	D17MD01	Миелопролифер забол, слабо ди..
C82.1	Фолликулярная неходжкинская лимфома смешанная мелкоклеточная с расщеплен..	17M02	T170201	Лимфома или неострый лейкоз
		БДК17	D17MD01	Миелопролифер забол, слабо ди..
C82.2	Фолликулярная неходжкинская лимфома крупноклеточная	17M02	T170201	Лимфома или неострый лейкоз
		БДК17	D17MD01	Миелопролифер забол, слабо ди..
C82.7	Другие типы фолликулярной неходжкинской лимфомы	17M02	T170201	Лимфома или неострый лейкоз
		БДК17	D17MD01	Миелопролифер забол, слабо ди..
C82.9	Фолликулярная неходжкинская лимфома неуточненная	17M02	T170201	Лимфома или неострый лейкоз
		БДК17	D17MD01	Миелопролифер забол, слабо ди..
C83.0	Диффузная неходжкинская лимфома мелкоклеточная	17M02	T170201	Лимфома или неострый лейкоз
		БДК17	D17MD01	Миелопролифер забол, слабо ди..
C83.1	Диффузная неходжкинская лимфома мелкоклеточная с расщепленными ядра..	17M02	T170201	Лимфома или неострый лейкоз
		БДК17	D17MD01	Миелопролифер забол, слабо ди..
C83.2	Диффузная неходжкинская лимфома смешанная мелко- и крупноклеточная	17M02	T170201	Лимфома или неострый лейкоз
		БДК17	D17MD01	Миелопролифер забол, слабо ди..
C83.3	Диффузная неходжкинская лимфома крупноклеточная	17M02	T170201	Лимфома или неострый лейкоз
		БДК17	D17MD01	Миелопролифер забол, слабо ди..
C83.4	Диффузная неходжкинская лимфома иммунобластная	17M02	T170201	Лимфома или неострый лейкоз
		БДК17	D17MD01	Миелопролифер забол, слабо ди..
C83.5	Диффузная неходжкинская лимфома лимфобластная	17M02	T170201	Лимфома или неострый лейкоз
		БДК17	D17MD01	Миелопролифер забол, слабо ди..
C83.6	Диффузная неходжкинская лимфома недифференцированная	17M02	T170201	Лимфома или неострый лейкоз
		БДК17	D17MD01	Миелопролифер забол, слабо ди..
C83.7	Опухоль беркитта	17M02	T170201	Лимфома или неострый лейкоз
		БДК17	D17MD01	Миелопролифер забол, слабо ди..
C83.8	Другие типы диффузной неходжкинской лимфомы	17M02	T170201	Лимфома или неострый лейкоз
		БДК17	D17MD01	Миелопролифер забол, слабо ди..
C83.9	Диффузная неходжкинская лимфома неуточненная	17M02	T170201	Лимфома или неострый лейкоз
		БДК17	D17MD01	Миелопролифер забол, слабо ди..
C84.0	Грибовидный микоз	17M02	T170201	Лимфома или неострый лейкоз
		БДК17	D17MD01	Миелопролифер забол, слабо ди..
C84.1	Болезнь сезари	17M02	T170201	Лимфома или неострый лейкоз
		БДК17	D17MD01	Миелопролифер забол, слабо ди..
C84.2	Лимфома т-зоны	17M02	T170201	Лимфома или неострый лейкоз
		БДК17	D17MD01	Миелопролифер забол, слабо ди..
C84.3	Лимфоэпителиоидная лимфома	17M02	T170201	Лимфома или неострый лейкоз
		БДК17	D17MD01	Миелопролифер забол, слабо ди..
C84.4	Периферическая т-клеточная лимфома	17M02	T170201	Лимфома или неострый лейкоз
		БДК17	D17MD01	Миелопролифер забол, слабо ди..
C84.5	Другие и неуточненные т-клеточные лимфомы	17M02	T170201	Лимфома или неострый лейкоз
		БДК17	D17MD01	Миелопролифер забол, слабо ди..
C85.0	Лимфосаркома	17M02	T170201	Лимфома или неострый лейкоз

C85.0	Лимфосаркома	БДК17	D17MD01	Миелопролифер забол, слабо ди..
C85.1	В-клеточная лимфома неуточненная	17M02	T170201	Лимфома или неострый лейкоз
		БДК17	D17MD01	Миелопролифер забол, слабо ди..
C85.7	Другие уточненные типы неходжкинской лимфомы	17M02	T170201	Лимфома или неострый лейкоз
		БДК17	D17MD01	Миелопролифер забол, слабо ди..
C85.9	Неходжкинская лимфома неуточненного типа	17M02	T170201	Лимфома или неострый лейкоз
		БДК17	D17MD01	Миелопролифер забол, слабо ди..
C88.0	Макроглобулинемия вальденстрема	17M02	T170201	Лимфома или неострый лейкоз
		БДК17	D17MD01	Миелопролифер забол, слабо ди..
C88.1	Болезнь альфа-тяжелых цепей	17M02	T170201	Лимфома или неострый лейкоз
		БДК17	D17MD01	Миелопролифер забол, слабо ди..
C88.2	Болезнь гамма-тяжелых цепей	17M02	T170201	Лимфома или неострый лейкоз
		БДК17	D17MD01	Миелопролифер забол, слабо ди..
C88.3	Иммунопролиферативная болезнь тонкого кишечника	17M02	T170201	Лимфома или неострый лейкоз
		БДК17	D17MD01	Миелопролифер забол, слабо ди..
C88.7	Другие злокачественные иммунопролиферативные болезни	17M02	T170201	Лимфома или неострый лейкоз
		БДК17	D17MD01	Миелопролифер забол, слабо ди..
C88.9	Злокачественная иммунопролиферативная болезнь неуто..	17M02	T170201	Лимфома или неострый лейкоз
		БДК17	D17MD01	Миелопролифер забол, слабо ди..
C90.0	Множественная миелома	17M02	T170201	Лимфома или неострый лейкоз
		БДК17	D17MD01	Миелопролифер забол, слабо ди..
C90.1	Плазмоклеточный лейкоз	17M02	T170201	Лимфома или неострый лейкоз
		БДК17	D17MD01	Миелопролифер забол, слабо ди..
C90.2	Плазмоцитома экстрамедуллярная	17M02	T170201	Лимфома или неострый лейкоз
		БДК17	D17MD01	Миелопролифер забол, слабо ди..
C91.0	Острый лимфобластный лейкоз	17M01	T170101	Острый лейкоз
		БДК17	D17MD01	Миелопролифер забол, слабо ди..
C91.1	Хронический лимфоцитарный лейкоз	17M02	T170201	Лимфома или неострый лейкоз
		БДК17	D17MD01	Миелопролифер забол, слабо ди..
C91.2	Подострый лимфоцитарный лейкоз	17M02	T170201	Лимфома или неострый лейкоз
		БДК17	D17MD01	Миелопролифер забол, слабо ди..
C91.3	Пролимфоцитарный лейкоз	17M01	T170101	Острый лейкоз
		БДК17	D17MD01	Миелопролифер забол, слабо ди..
C91.4	Волосатоклеточный лейкоз	17M02	T170201	Лимфома или неострый лейкоз
		БДК17	D17MD01	Миелопролифер забол, слабо ди..
C91.5	Т-клеточный лейкоз взрослых	17M01	T170101	Острый лейкоз
		БДК17	D17MD01	Миелопролифер забол, слабо ди..
C91.7	Другие уточненные лимфоидные лейкозы	17M02	T170201	Лимфома или неострый лейкоз
		БДК17	D17MD01	Миелопролифер забол, слабо ди..
C91.9	Лимфоидный лейкоз неуточненный	17M02	T170201	Лимфома или неострый лейкоз
		БДК17	D17MD01	Миелопролифер забол, слабо ди..
C92.0	Острый миелоидный лейкоз	17M01	T170101	Острый лейкоз
		БДК17	D17MD01	Миелопролифер забол, слабо ди..
C92.1	Хронический миелоидный лейкоз	17M02	T170201	Лимфома или неострый лейкоз
		БДК17	D17MD01	Миелопролифер забол, слабо ди..
C92.2	Подострый миелоидный лейкоз	17M02	T170201	Лимфома или неострый лейкоз
		БДК17	D17MD01	Миелопролифер забол, слабо ди..
C92.3	Миелоидная саркома	17M02	T170201	Лимфома или неострый лейкоз
		БДК17	D17MD01	Миелопролифер забол, слабо ди..
C92.4	Острый промиелоицитарный лейкоз	17M01	T170101	Острый лейкоз
		БДК17	D17MD01	Миелопролифер забол, слабо ди..

C92.5	Острый миеломоноцитарный лейкоз	17M01	T170101	Острый лейкоз
		БДК17	D17MD01	Миелопролифер забол, слабо ди..
C92.7	Другие уточненные миелоидные лейкозы	17M02	T170201	Лимфома или неострый лейкоз
		БДК17	D17MD01	Миелопролифер забол, слабо ди..
C92.9	Миелоидный лейкоз неуточненный	17M02	T170201	Лимфома или неострый лейкоз
		БДК17	D17MD01	Миелопролифер забол, слабо ди..
C93.0	Острый моноцитарный лейкоз	17M01	T170101	Острый лейкоз
		БДК17	D17MD01	Миелопролифер забол, слабо ди..
C93.1	Хронический моноцитарный лейкоз	17M02	T170201	Лимфома или неострый лейкоз
		БДК17	D17MD01	Миелопролифер забол, слабо ди..
C93.2	Подострый моноцитарный лейкоз	17M02	T170201	Лимфома или неострый лейкоз
		БДК17	D17MD01	Миелопролифер забол, слабо ди..
C93.7	Другие уточненные моноцитарные лейкозы	17M02	T170201	Лимфома или неострый лейкоз
		БДК17	D17MD01	Миелопролифер забол, слабо ди..
C93.9	Моноцитарный лейкоз неуточненный	17M02	T170201	Лимфома или неострый лейкоз
		БДК17	D17MD01	Миелопролифер забол, слабо ди..
C94.0	Острые эритремия и эритролейкоз	17M01	T170101	Острый лейкоз
		БДК17	D17MD01	Миелопролифер забол, слабо ди..
C94.1	Хроническая эритремия	17M02	T170201	Лимфома или неострый лейкоз
		БДК17	D17MD01	Миелопролифер забол, слабо ди..
C94.2	Острый мегакариобластный лейкоз	17M02	T170201	Лимфома или неострый лейкоз
		БДК17	D17MD01	Миелопролифер забол, слабо ди..
C94.3	Тучноклеточный лейкоз	17M02	T170201	Лимфома или неострый лейкоз
		БДК17	D17MD01	Миелопролифер забол, слабо ди..
C94.4	Острый панмиелоз	17M02	T170201	Лимфома или неострый лейкоз
		БДК17	D17MD01	Миелопролифер забол, слабо ди..
C94.5	Острый миелофиброз	17M02	T170201	Лимфома или неострый лейкоз
		БДК17	D17MD01	Миелопролифер забол, слабо ди..
C94.7	Другие уточненные лейкозы	17M02	T170201	Лимфома или неострый лейкоз
		БДК17	D17MD01	Миелопролифер забол, слабо ди..
C95.0	Острый лейкоз неуточненного клеточного типа	17M01	T170101	Острый лейкоз
		БДК17	D17MD01	Миелопролифер забол, слабо ди..
C95.1	Хронический лейкоз неуточненного клеточного типа	17M02	T170201	Лимфома или неострый лейкоз
		БДК17	D17MD01	Миелопролифер забол, слабо ди..
C95.2	Подострый лейкоз неуточненного клеточного типа	17M02	T170201	Лимфома или неострый лейкоз
		БДК17	D17MD01	Миелопролифер забол, слабо ди..
C95.7	Другие лейкозы неуточненного клеточного типа	17M02	T170201	Лимфома или неострый лейкоз
		БДК17	D17MD01	Миелопролифер забол, слабо ди..
C95.9	Лейкоз неуточненный	17M02	T170201	Лимфома или неострый лейкоз
		БДК17	D17MD01	Миелопролифер забол, слабо ди..
C96.0	Болезнь леттерера-сиве (ретикулоэндотелиоз)	17M06	T170601	Миелопролифер забол, слабо ди..
		БДК17	D17MD01	Миелопролифер забол, слабо ди..
C96.1	Злокачественный гистиоцитоз	17M02	T170201	Лимфома или неострый лейкоз
		БДК17	D17MD01	Миелопролифер забол, слабо ди..
C96.2	Злокачественная тучноклеточная опухоль	17M02	T170201	Лимфома или неострый лейкоз
		БДК17	D17MD01	Миелопролифер забол, слабо ди..
C96.3	Истинная гистиоцитарная лимфома	17M02	T170201	Лимфома или неострый лейкоз
		БДК17	D17MD01	Миелопролифер забол, слабо ди..
C96.7	Другие уточненные злокачественные новообразования лимфоидной, кроветво..	17M06	T170601	Миелопролифер забол, слабо ди..
		БДК17	D17MD01	Миелопролифер забол, слабо ди..
C96.9	Злокачественное новообразование	17M06	T170601	Миелопролифер забол, слабо ди..

C96.9	лимфоидной, кроветворной и родственн..	БДК17	D17MD01	Миелопролифер забол, слабо ди..
C97	Злокачественное новообразование самостоятельных (первичных) множеств..	17M06	T170601	Миелопролифер забол, слабо ди..
		БДК17	D17MD01	Миелопролифер забол, слабо ди..
D09.7	Карцинома in situ других уточненных локализаций	17M06	T170601	Миелопролифер забол, слабо ди..
		БДК17	D17MD01	Миелопролифер забол, слабо ди..
D09.9	Карцинома in situ неуточненной локализации	17M06	T170601	Миелопролифер забол, слабо ди..
		БДК17	D17MD01	Миелопролифер забол, слабо ди..
D19.7	Доброкачественное новообразование мезотелиальной ткани других локализа..	17M06	T170601	Миелопролифер забол, слабо ди..
		БДК17	D17MD01	Миелопролифер забол, слабо ди..
D19.9	Доброкачественное новообразование мезотелиальной ткани неуточненной ло..	17M06	T170601	Миелопролифер забол, слабо ди..
		БДК17	D17MD01	Миелопролифер забол, слабо ди..
D36.7	Доброкачественные новообразования других уточненных локализаций	17M06	T170601	Миелопролифер забол, слабо ди..
		БДК17	D17MD01	Миелопролифер забол, слабо ди..
D36.9	Доброкачественное новообразование неуточненной локализации	17M06	T170601	Миелопролифер забол, слабо ди..
		БДК17	D17MD01	Миелопролифер забол, слабо ди..
D38.4	Новообразование неопределенного и неизвестного характера вилочковой жел..	17M06	T170601	Миелопролифер забол, слабо ди..
		БДК17	D17MD01	Миелопролифер забол, слабо ди..
D45	Полицитемия истинная	17M02	T170201	Лимфома или неострый лейкоз
		БДК17	D17MD01	Миелопролифер забол, слабо ди..
D46.0	Рефрактерная анемия без сидеробластов, так обозначенная	17M02	T170201	Лимфома или неострый лейкоз
		БДК17	D17MD01	Миелопролифер забол, слабо ди..
D46.1	Рефрактерная анемия с сидеробластами	17M02	T170201	Лимфома или неострый лейкоз
		БДК17	D17MD01	Миелопролифер забол, слабо ди..
D46.2	Рефрактерная анемия с избытком бластов	17M02	T170201	Лимфома или неострый лейкоз
		БДК17	D17MD01	Миелопролифер забол, слабо ди..
D46.3	Рефрактерная анемия с избытком бластов с трансформацией	17M02	T170201	Лимфома или неострый лейкоз
		БДК17	D17MD01	Миелопролифер забол, слабо ди..
D46.4	Рефрактерная анемия неуточненная	17M02	T170201	Лимфома или неострый лейкоз
		БДК17	D17MD01	Миелопролифер забол, слабо ди..
D46.7	Другие миелодиспластические синдромы	17M02	T170201	Лимфома или неострый лейкоз
		БДК17	D17MD01	Миелопролифер забол, слабо ди..
D46.9	Миелодиспластический синдром неуточненный	17M02	T170201	Лимфома или неострый лейкоз
		БДК17	D17MD01	Миелопролифер забол, слабо ди..
D47.0	Гистиоцитарные и тучноклеточные опухоли неопределенного и неизвестног..	17M02	T170201	Лимфома или неострый лейкоз
		БДК17	D17MD01	Миелопролифер забол, слабо ди..
D47.1	Хроническая миелопролиферативная болезнь	17M02	T170201	Лимфома или неострый лейкоз
		БДК17	D17MD01	Миелопролифер забол, слабо ди..
D47.7	Другие уточненные новообразования неопределенного и неизвестного характ..	17M06	T170601	Миелопролифер забол, слабо ди..
		БДК17	D17MD01	Миелопролифер забол, слабо ди..
D47.9	Новообразование неопределенного и неизвестного характера лимфоидной, кр..	17M06	T170601	Миелопролифер забол, слабо ди..
		БДК17	D17MD01	Миелопролифер забол, слабо ди..
D48.7	Новообразования неопределенного и неизвестного характера других уточненн..	17M06	T170601	Миелопролифер забол, слабо ди..
		БДК17	D17MD01	Миелопролифер забол, слабо ди..
D48.9	Новообразование неопределенного и неизвестного характера неуточненное	17M06	T170601	Миелопролифер забол, слабо ди..
		БДК17	D17MD01	Миелопролифер забол, слабо ди..
D89.1	Криоглобулинемия	17M02	T170201	Лимфома или неострый лейкоз
		БДК17	D17MD01	Миелопролифер забол, слабо ди..
D89.2	Гипергаммаглобулинемия неуточненная	17M02	T170201	Лимфома или неострый лейкоз
		БДК17	D17MD01	Миелопролифер забол, слабо ди..
Q85.8	Другие факоматозы, не классифицирова..	БДК17	D17MD01	Миелопролифер забол, слабо ди..
Q85.9	Факоматоз неуточненный	БДК17	D17MD01	Миелопролифер забол, слабо ди..

Хирургические операции входящие в БДК ”Миелопролиферативные заболевания и расстройства, плохо дифференцированные опухоли”

Code	Name	Код Дк	Код Кзг	Название Короткое
A01.001	Пункция желудочка головного мозга	БДК17	D17MD01	Миелопролифер забол, слабо дифф..
A01.002	Разрез головного мозга и мозговых оболочек	БДК17	D17MD01	Миелопролифер забол, слабо дифф..
A01.003	Вентрикулостомия	БДК17	D17MD01	Миелопролифер забол, слабо дифф..
A01.014	Пункция гематомы головного мозга	БДК17	D17MD01	Миелопролифер забол, слабо дифф..
A01.052	Удаление новообразования оболочек головного мозга	БДК17	D17MD01	Миелопролифер забол, слабо дифф..
A01.060	Каллозотомия	БДК17	D17MD01	Миелопролифер забол, слабо дифф..
A01.062	Гемисферотомия функциональная	БДК17	D17MD01	Миелопролифер забол, слабо дифф..
A01.066	Люмбальный дренаж наружный	БДК17	D17MD01	Миелопролифер забол, слабо дифф..
A01.068	Удаление гематомы хиазмально-селлярной области	БДК17	D17MD01	Миелопролифер забол, слабо дифф..
A01.069	Трансназальное удаление гематомы хиазмально-селл..	БДК17	D17MD01	Миелопролифер забол, слабо дифф..
A01.070	Транскраниальное удаление гематомы хиазмально-се..	БДК17	D17MD01	Миелопролифер забол, слабо дифф..
A01.075	Установка баллон-катетера в пазуху основной кости	БДК17	D17MD01	Миелопролифер забол, слабо дифф..
A01.076	Пластика ликворной фистулы основания черепа эндо..	БДК17	D17MD01	Миелопролифер забол, слабо дифф..
A01.077	Установка вентрикулярного дренажа наружного	БДК17	D17MD01	Миелопролифер забол, слабо дифф..
A01.079	Цистоперитонеальное шунтирование	БДК17	D17MD01	Миелопролифер забол, слабо дифф..
A01.080	Цисто-вентрикулярное дренирование	БДК17	D17MD01	Миелопролифер забол, слабо дифф..
A01.081	Цистоцистернальное дренирование	БДК17	D17MD01	Миелопролифер забол, слабо дифф..
A01.107	Деструкция подкорковых структур головного мозга	БДК17	D17MD01	Миелопролифер забол, слабо дифф..
A01.111	Стентирование ликворопроводящих путей головного ..	БДК17	D17MD01	Миелопролифер забол, слабо дифф..
A01.112	Удаление контузионного очага головного мозга	БДК17	D17MD01	Миелопролифер забол, слабо дифф..
A02.001	Краниотомия	БДК17	D17MD01	Миелопролифер забол, слабо дифф..
A02.002	Формирование трепанационных отверстий в костях че..	БДК17	D17MD01	Миелопролифер забол, слабо дифф..
A02.003	Иссечение поврежденных костей черепа	БДК17	D17MD01	Миелопролифер забол, слабо дифф..
A02.004	Иссечение поврежденных костей черепа с одномомен..	БДК17	D17MD01	Миелопролифер забол, слабо дифф..
A02.013	Трепанация черепа	БДК17	D17MD01	Миелопролифер забол, слабо дифф..
A02.026	Пластика дефекта свода черепа	БДК17	D17MD01	Миелопролифер забол, слабо дифф..
A02.028	Трефинация черепа	БДК17	D17MD01	Миелопролифер забол, слабо дифф..
A03.036	Декомпрессия позвоночного канала микрохирургичес..	БДК17	D17MD01	Миелопролифер забол, слабо дифф..
A03.046	Удаление новообразования оболочек спинного мозга	БДК17	D17MD01	Миелопролифер забол, слабо дифф..
A03.048	Имплантация помпы для субарахноидального введен..	БДК17	D17MD01	Миелопролифер забол, слабо дифф..
A04.001	Декомпрессия корешка черепно-мозгового нерва	БДК17	D17MD01	Миелопролифер забол, слабо дифф..
A04.003	Декомпрессия корешка черепно-мозгового нерва при ..	БДК17	D17MD01	Миелопролифер забол, слабо дифф..
A04.004	Резекция черепно-лицевого комплекса	БДК17	D17MD01	Миелопролифер забол, слабо дифф..
A04.005	Резекция черепно-лицевого комплекса с микрохирург..	БДК17	D17MD01	Миелопролифер забол, слабо дифф..
A04.006	Резекция черепно-лицевого комплекса с реконструкт..	БДК17	D17MD01	Миелопролифер забол, слабо дифф..
A04.007	Резекция черепно-лицевого комплекса с микрохирург..	БДК17	D17MD01	Миелопролифер забол, слабо дифф..
A04.008	Резекция черепно-лицевого комплекса с микрохирург..	БДК17	D17MD01	Миелопролифер забол, слабо дифф..
A04.009	Резекция черепно-глазнично-лицевого комплекса	БДК17	D17MD01	Миелопролифер забол, слабо дифф..
A04.015	Удаление черепно-лицевого новообразования	БДК17	D17MD01	Миелопролифер забол, слабо дифф..
A05.001	Разделение или иссечение нерва	БДК17	D17MD01	Миелопролифер забол, слабо дифф..
A05.004	Невролиз и декомпрессия нерва	БДК17	D17MD01	Миелопролифер забол, слабо дифф..
A05.006	Выделение нерва в кистьевом туннеле	БДК17	D17MD01	Миелопролифер забол, слабо дифф..
A05.008	Невротомия	БДК17	D17MD01	Миелопролифер забол, слабо дифф..
A05.033	Ризотомия	БДК17	D17MD01	Миелопролифер забол, слабо дифф..
A06.001	Гемитиреоидэктомия	БДК17	D17MD01	Миелопролифер забол, слабо дифф..
A06.004	Гемитиреоидэктомия с истмусэктомией с использова..	БДК17	D17MD01	Миелопролифер забол, слабо дифф..
A06.012	Резекция щитовидной железы с микрохирургическим ..	БДК17	D17MD01	Миелопролифер забол, слабо дифф..
A06.013	Паратиреоидэктомия	БДК17	D17MD01	Миелопролифер забол, слабо дифф..
A06.014	Удаление паратиреоаденом	БДК17	D17MD01	Миелопролифер забол, слабо дифф..
A06.015	Частичная паратиреоидэктомия	БДК17	D17MD01	Миелопролифер забол, слабо дифф..
A07.012	Удаление новообразования гипофиза	БДК17	D17MD01	Миелопролифер забол, слабо дифф..
A08.001	Блефаротомия, кантотомия	БДК17	D17MD01	Миелопролифер забол, слабо дифф..
A08.002	Удаление халязиона	БДК17	D17MD01	Миелопролифер забол, слабо дифф..

A08.003	Удаление контагиозного моллюска, вскрытие малых р..	БДК17	D17MD01	Миелопролифер забол, слабо дифф..
A08.004	Удаление ксантелазм век	БДК17	D17MD01	Миелопролифер забол, слабо дифф..
A08.005	Иссечение обызвествленной мейбомиевой железы	БДК17	D17MD01	Миелопролифер забол, слабо дифф..
A08.006	Иссечение, репозиция основания ресниц	БДК17	D17MD01	Миелопролифер забол, слабо дифф..
A08.008	Эпиляция ресниц	БДК17	D17MD01	Миелопролифер забол, слабо дифф..
A08.014	Устранение блефароспазма	БДК17	D17MD01	Миелопролифер забол, слабо дифф..
A08.015	Блефарорафия	БДК17	D17MD01	Миелопролифер забол, слабо дифф..
A08.030	Удаление инородного тела век	БДК17	D17MD01	Миелопролифер забол, слабо дифф..
A09.001	Разрез слезной железы	БДК17	D17MD01	Миелопролифер забол, слабо дифф..
A09.002	Удаление инородного тела или новообразования слез..	БДК17	D17MD01	Миелопролифер забол, слабо дифф..
A09.005	Удаление камней слезных канальцев	БДК17	D17MD01	Миелопролифер забол, слабо дифф..
A09.010	Имплантация обтуратора слезной точки	БДК17	D17MD01	Миелопролифер забол, слабо дифф..
A09.018	Разрез слезных точек и слезных канальцев	БДК17	D17MD01	Миелопролифер забол, слабо дифф..
A09.020	Радиоэксцизия при новообразованиях придаточного ..	БДК17	D17MD01	Миелопролифер забол, слабо дифф..
A10.001	Конъюнктивотомия	БДК17	D17MD01	Миелопролифер забол, слабо дифф..
A10.002	Удаление инородного тела конъюнктивы	БДК17	D17MD01	Миелопролифер забол, слабо дифф..
A10.003	Ушивание раны конъюнктивы	БДК17	D17MD01	Миелопролифер забол, слабо дифф..
A10.004	Экспрессия (выдавливание) и выскабливание фоллик..	БДК17	D17MD01	Миелопролифер забол, слабо дифф..
A10.005	Перитомия, периэктомия, лимборрафия	БДК17	D17MD01	Миелопролифер забол, слабо дифф..
A10.010	Иссечение пингвекулы	БДК17	D17MD01	Миелопролифер забол, слабо дифф..
A10.011	Удаление птеригиума	БДК17	D17MD01	Миелопролифер забол, слабо дифф..
A10.012	Промывание конъюнктивной полости	БДК17	D17MD01	Миелопролифер забол, слабо дифф..
A11.002	Кератэктомия	БДК17	D17MD01	Миелопролифер забол, слабо дифф..
A11.019	Удаление инородного тела роговицы	БДК17	D17MD01	Миелопролифер забол, слабо дифф..
A11.022	Фистулэктомия, ушивание фистулы роговицы, склеры	БДК17	D17MD01	Миелопролифер забол, слабо дифф..
A12.016	Склеротомия, пункция склеры	БДК17	D17MD01	Миелопролифер забол, слабо дифф..
A12.028	Резекция, рифление склеры	БДК17	D17MD01	Миелопролифер забол, слабо дифф..
A12.034	Алкоголизация цилиарного ганглия	БДК17	D17MD01	Миелопролифер забол, слабо дифф..
A12.045	Коррекция положения склеральной пломбы	БДК17	D17MD01	Миелопролифер забол, слабо дифф..
A12.046	Пластика фильтрационной подушечки	БДК17	D17MD01	Миелопролифер забол, слабо дифф..
A12.047	Ревизия (нидлинг) фильтрационной подушечки	БДК17	D17MD01	Миелопролифер забол, слабо дифф..
A12.048	Ревизия (нидлинг) фильтрационной подушки, механи..	БДК17	D17MD01	Миелопролифер забол, слабо дифф..
A12.051	Пластика фильтрационной подушечки	БДК17	D17MD01	Миелопролифер забол, слабо дифф..
A14.004	Тонкоигольная аспирационная биопсия при внутригл..	БДК17	D17MD01	Миелопролифер забол, слабо дифф..
A14.005	Эндовитреальная пункция	БДК17	D17MD01	Миелопролифер забол, слабо дифф..
A16.005	Протезирование глазного яблока	БДК17	D17MD01	Миелопролифер забол, слабо дифф..
A18.001	Дренирование фурункула наружного уха	БДК17	D17MD01	Миелопролифер забол, слабо дифф..
A18.002	Кюретаж наружного уха	БДК17	D17MD01	Миелопролифер забол, слабо дифф..
A18.003	Первичная хирургическая обработка раны наружного ..	БДК17	D17MD01	Миелопролифер забол, слабо дифф..
A18.004	Наложение швов на ушную раковину и наружный слух..	БДК17	D17MD01	Миелопролифер забол, слабо дифф..
A18.005	Сшивание наружного уха	БДК17	D17MD01	Миелопролифер забол, слабо дифф..
A18.007	Удаление инородного тела из слухового отверстия	БДК17	D17MD01	Миелопролифер забол, слабо дифф..
A18.008	Удаление инородного тела из наружного слухового п..	БДК17	D17MD01	Миелопролифер забол, слабо дифф..
A18.013	Иссечение тканей наружного уха	БДК17	D17MD01	Миелопролифер забол, слабо дифф..
A18.015	Удаление доброкачественного новообразования нару..	БДК17	D17MD01	Миелопролифер забол, слабо дифф..
A19.001	Ревизия барабанной полости	БДК17	D17MD01	Миелопролифер забол, слабо дифф..
A19.006	Продувание слуховой трубы	БДК17	D17MD01	Миелопролифер забол, слабо дифф..
A19.028	Катетеризация слуховой трубы	БДК17	D17MD01	Миелопролифер забол, слабо дифф..
A21.001	Механическая остановка кровотечения (передняя и з..	БДК17	D17MD01	Миелопролифер забол, слабо дифф..
A21.002	Передняя тампонада носа	БДК17	D17MD01	Миелопролифер забол, слабо дифф..
A21.003	Задняя тампонада носа	БДК17	D17MD01	Миелопролифер забол, слабо дифф..
A21.016	Репозиция костей носа	БДК17	D17MD01	Миелопролифер забол, слабо дифф..
A21.022	Удаление полипов носовых ходов	БДК17	D17MD01	Миелопролифер забол, слабо дифф..
A21.034	Удаление инородного тела носа	БДК17	D17MD01	Миелопролифер забол, слабо дифф..
A21.035	Вскрытие фурункула носа	БДК17	D17MD01	Миелопролифер забол, слабо дифф..
A21.036	Иссечение синехий и атрезий носа	БДК17	D17MD01	Миелопролифер забол, слабо дифф..
A21.041	Гальванокаустика нижних носовых раковин	БДК17	D17MD01	Миелопролифер забол, слабо дифф..
A22.011	Промывание верхнечелюстной пазухи носа	БДК17	D17MD01	Миелопролифер забол, слабо дифф..

A23.001	Удаление зуба	БДК17	D17MD01	Миелопролифер забол, слабо дифф..
A23.002	Удаление постоянного зуба простое	БДК17	D17MD01	Миелопролифер забол, слабо дифф..
A23.003	Удаление постоянного зуба сложное	БДК17	D17MD01	Миелопролифер забол, слабо дифф..
A23.004	Удаление постоянного зуба с вмешательством на аль..	БДК17	D17MD01	Миелопролифер забол, слабо дифф..
A23.005	Удаление временного зуба по смене прикуса	БДК17	D17MD01	Миелопролифер забол, слабо дифф..
A23.006	Удаление временного зуба по поводу осложнения кар..	БДК17	D17MD01	Миелопролифер забол, слабо дифф..
A23.007	Удаление постоянного зуба с компактостеотомией	БДК17	D17MD01	Миелопролифер забол, слабо дифф..
A23.009	Удаление сверхкомплектного зуба, не осложненный	БДК17	D17MD01	Миелопролифер забол, слабо дифф..
A23.010	Удаление нескольких зубов в одной зоне (2-3 зуба)	БДК17	D17MD01	Миелопролифер забол, слабо дифф..
A24.001	Восстановление зуба вкладками, виниром, полукорон..	БДК17	D17MD01	Миелопролифер забол, слабо дифф..
A24.002	Восстановление целостности зубного ряда несъемны..	БДК17	D17MD01	Миелопролифер забол, слабо дифф..
A24.003	Протезирование зуба с использованием имплантата	БДК17	D17MD01	Миелопролифер забол, слабо дифф..
A24.004	Резекция верхушки корня	БДК17	D17MD01	Миелопролифер забол, слабо дифф..
A24.005	Биопсия пульпы	БДК17	D17MD01	Миелопролифер забол, слабо дифф..
A24.006	Экстирпация пульпы	БДК17	D17MD01	Миелопролифер забол, слабо дифф..
A24.007	Отсроченный кюретаж лунки удаленного зуба	БДК17	D17MD01	Миелопролифер забол, слабо дифф..
A24.011	Коррекция объема и формы альвеолярного отростка	БДК17	D17MD01	Миелопролифер забол, слабо дифф..
A24.012	Ортодонтическое скрепление металлической провол..	БДК17	D17MD01	Миелопролифер забол, слабо дифф..
A24.013	Временное шинирование при заболеваниях пародонта	БДК17	D17MD01	Миелопролифер забол, слабо дифф..
A24.014	Коррекция прикуса с использованием съемных и несъ..	БДК17	D17MD01	Миелопролифер забол, слабо дифф..
A24.015	Протезирование зубов полными съемными пластиноч..	БДК17	D17MD01	Миелопролифер забол, слабо дифф..
A24.016	Операция удаления ретинированного, дистопированн..	БДК17	D17MD01	Миелопролифер забол, слабо дифф..
A24.017	Ортодонтическая коррекция	БДК17	D17MD01	Миелопролифер забол, слабо дифф..
A24.018	Протезирование частичными съемными пластиночны..	БДК17	D17MD01	Миелопролифер забол, слабо дифф..
A24.019	Протезирование съемными бюгельными протезами	БДК17	D17MD01	Миелопролифер забол, слабо дифф..
A24.020	Постоянное шинирование цельнолитыми съемными к..	БДК17	D17MD01	Миелопролифер забол, слабо дифф..
A24.021	Открытый кюретаж при заболеваниях пародонта в об..	БДК17	D17MD01	Миелопролифер забол, слабо дифф..
A24.022	Закрытый кюретаж при заболеваниях пародонта в об..	БДК17	D17MD01	Миелопролифер забол, слабо дифф..
A24.023	Восстановление зуба штифтовым зубом	БДК17	D17MD01	Миелопролифер забол, слабо дифф..
A24.024	Снятие несъемной ортопедической конструкции	БДК17	D17MD01	Миелопролифер забол, слабо дифф..
A24.025	Внутрикостная дентальная имплантация	БДК17	D17MD01	Миелопролифер забол, слабо дифф..
A24.027	Восстановление целостности зубного ряда несъемны..	БДК17	D17MD01	Миелопролифер забол, слабо дифф..
A24.028	Лечение перикоронита (промывание, рассечение и/ил..	БДК17	D17MD01	Миелопролифер забол, слабо дифф..
A24.029	Гемисекция зуба	БДК17	D17MD01	Миелопролифер забол, слабо дифф..
A24.030	Коронарно-радикулярная сепарация	БДК17	D17MD01	Миелопролифер забол, слабо дифф..
A24.031	Остановка луночного кровотечения без наложения ш..	БДК17	D17MD01	Миелопролифер забол, слабо дифф..
A24.032	Остановка луночного кровотечения без наложения ш..	БДК17	D17MD01	Миелопролифер забол, слабо дифф..
A24.033	Остановка луночного кровотечения без наложения ш..	БДК17	D17MD01	Миелопролифер забол, слабо дифф..
A24.036	Гингивотомия	БДК17	D17MD01	Миелопролифер забол, слабо дифф..
A24.038	Трепанация зуба, искусственной коронки	БДК17	D17MD01	Миелопролифер забол, слабо дифф..
A24.040	Удаление внутриканального штифта/вкладки	БДК17	D17MD01	Миелопролифер забол, слабо дифф..
A24.041	Удаление одонтогенной кисты в области 1-2 зубов	БДК17	D17MD01	Миелопролифер забол, слабо дифф..
A24.042	Удаление одонтогенной кисты в области 3-4 зубов	БДК17	D17MD01	Миелопролифер забол, слабо дифф..
A24.043	Вправление вывиха верхне-нижнечелюстного сустава	БДК17	D17MD01	Миелопролифер забол, слабо дифф..
A24.044	Временное шинирование зубов (6-8 зубов)	БДК17	D17MD01	Миелопролифер забол, слабо дифф..
A24.045	Шинирование при переломе челюстей единочелюстн..	БДК17	D17MD01	Миелопролифер забол, слабо дифф..
A24.046	Шинирование при переломе челюстей двучелюстное	БДК17	D17MD01	Миелопролифер забол, слабо дифф..
A24.047	Компактостеотомия в области 2 зубов	БДК17	D17MD01	Миелопролифер забол, слабо дифф..
A24.048	Иссечение мягких тканей полости рта	БДК17	D17MD01	Миелопролифер забол, слабо дифф..
A24.049	Удаление эпулиса	БДК17	D17MD01	Миелопролифер забол, слабо дифф..
A24.050	Удаление ретенционной кисты слизистой оболочки по..	БДК17	D17MD01	Миелопролифер забол, слабо дифф..
A24.051	Удаление доброкачественных новообразований альв..	БДК17	D17MD01	Миелопролифер забол, слабо дифф..
A24.053	Первичная хирургическая обработка раны челюстно-л..	БДК17	D17MD01	Миелопролифер забол, слабо дифф..
A24.055	Альвеолоэктомия в области 1 зуба	БДК17	D17MD01	Миелопролифер забол, слабо дифф..
A24.056	Репозиция и фиксация зуба при его вывихе с пришлиф..	БДК17	D17MD01	Миелопролифер забол, слабо дифф..
A24.057	Вскрытие парадонтального абсцесса (в области 1 зуба)	БДК17	D17MD01	Миелопролифер забол, слабо дифф..
A24.058	Вскрытие абсцесса, разрез или иссечение капюшона	БДК17	D17MD01	Миелопролифер забол, слабо дифф..
A24.059	Расщепление альвеолярного гребня	БДК17	D17MD01	Миелопролифер забол, слабо дифф..

A27.031	Удаление подкожно-жировой клетчатки в области ли..	БДК17	D17MD01	Миелопролифер забол, слабо дифф..
A27.032	Иссечение кожи и подкожной жировой клетчатки в бо..	БДК17	D17MD01	Миелопролифер забол, слабо дифф..
A27.033	Вскрытие подслизистого или поднадкостничного очаг..	БДК17	D17MD01	Миелопролифер забол, слабо дифф..
A27.034	Вскрытие и дренирование одонтогенного абсцесса	БДК17	D17MD01	Миелопролифер забол, слабо дифф..
A27.035	Вскрытие и дренирование абсцесса полости рта	БДК17	D17MD01	Миелопролифер забол, слабо дифф..
A27.037	Вскрытие и дренирование флегмоны (абсцесса) челюс..	БДК17	D17MD01	Миелопролифер забол, слабо дифф..
A27.038	Наложение шва на слизистую оболочку рта	БДК17	D17MD01	Миелопролифер забол, слабо дифф..
A28.007	Промывание лакун миндалин	БДК17	D17MD01	Миелопролифер забол, слабо дифф..
A31.001	Смена трахеостомической трубки	БДК17	D17MD01	Миелопролифер забол, слабо дифф..
A31.003	Деканюляция (удаление трахеотомической трубки)	БДК17	D17MD01	Миелопролифер забол, слабо дифф..
A31.010	Бужирование трахеи	БДК17	D17MD01	Миелопролифер забол, слабо дифф..
A31.029	Стентирование трахеи	БДК17	D17MD01	Миелопролифер забол, слабо дифф..
A32.007	Удаление инородного тела трахеи, бронха или легкого	БДК17	D17MD01	Миелопролифер забол, слабо дифф..
A33.061	Остановка кровотечения из нижних дыхательных путей	БДК17	D17MD01	Миелопролифер забол, слабо дифф..
A34.001	Торакоцентез	БДК17	D17MD01	Миелопролифер забол, слабо дифф..
A34.004	Дренирование плевральной полости	БДК17	D17MD01	Миелопролифер забол, слабо дифф..
A34.007	Реторакотомия	БДК17	D17MD01	Миелопролифер забол, слабо дифф..
A34.022	Облитерация плевральной полости	БДК17	D17MD01	Миелопролифер забол, слабо дифф..
A34.030	Наложение интраплеврального пневмоторакса	БДК17	D17MD01	Миелопролифер забол, слабо дифф..
A34.051	Удаление дренажа из плевральной полости	БДК17	D17MD01	Миелопролифер забол, слабо дифф..
A34.052	Удаление новообразования грудной стенки	БДК17	D17MD01	Миелопролифер забол, слабо дифф..
A37.001	Перикардиотомия	БДК17	D17MD01	Миелопролифер забол, слабо дифф..
A37.002	Перикардиоцентез	БДК17	D17MD01	Миелопролифер забол, слабо дифф..
A37.003	Перикардиотомия видеоторакоскопическая	БДК17	D17MD01	Миелопролифер забол, слабо дифф..
A37.004	Эвакуация гематомы из полости перикарда	БДК17	D17MD01	Миелопролифер забол, слабо дифф..
A37.005	Перикардэктомия	БДК17	D17MD01	Миелопролифер забол, слабо дифф..
A37.006	Дренирование полости перикарда	БДК17	D17MD01	Миелопролифер забол, слабо дифф..
A37.007	Удаление кисты перикарда	БДК17	D17MD01	Миелопролифер забол, слабо дифф..
A37.012	Ушивание поврежденного миокарда	БДК17	D17MD01	Миелопролифер забол, слабо дифф..
A37.013	Ушивание поврежденного перикарда	БДК17	D17MD01	Миелопролифер забол, слабо дифф..
A37.014	Открытый массаж сердца	БДК17	D17MD01	Миелопролифер забол, слабо дифф..
A37.015	Наружная электрическая кардиоверсия (дефибрилля..	БДК17	D17MD01	Миелопролифер забол, слабо дифф..
A38.003	Перевязка артериовенозного свища	БДК17	D17MD01	Миелопролифер забол, слабо дифф..
A38.039	Перевязка сосуда	БДК17	D17MD01	Миелопролифер забол, слабо дифф..
A38.050	Остановка кровотечения из периферического сосуда	БДК17	D17MD01	Миелопролифер забол, слабо дифф..
A38.061	Закрытие артерио-венозной фистулы	БДК17	D17MD01	Миелопролифер забол, слабо дифф..
A38.098	Резекция сосуда	БДК17	D17MD01	Миелопролифер забол, слабо дифф..
A38.104	Закрытие вено-венозной фистулы	БДК17	D17MD01	Миелопролифер забол, слабо дифф..
A40.002	Экстирпация лимфатических узлов	БДК17	D17MD01	Миелопролифер забол, слабо дифф..
A40.003	Перевязка грудного лимфатического протока	БДК17	D17MD01	Миелопролифер забол, слабо дифф..
A40.006	Лимфаденэктомия тазовая	БДК17	D17MD01	Миелопролифер забол, слабо дифф..
A40.008	Лимфаденэктомия пресакральная	БДК17	D17MD01	Миелопролифер забол, слабо дифф..
A40.009	Лимфаденэктомия шейная	БДК17	D17MD01	Миелопролифер забол, слабо дифф..
A40.010	Лимфаденэктомия подмышечная	БДК17	D17MD01	Миелопролифер забол, слабо дифф..
A40.011	Лимфаденэктомия шейная расширенная	БДК17	D17MD01	Миелопролифер забол, слабо дифф..
A40.022	Операции лимфатического дренирования	БДК17	D17MD01	Миелопролифер забол, слабо дифф..
A40.023	Лимфаденэктомия воротная	БДК17	D17MD01	Миелопролифер забол, слабо дифф..
A40.024	Удаление лимфангиомы	БДК17	D17MD01	Миелопролифер забол, слабо дифф..
A40.025	Лимфаденэктомия подчелюстная	БДК17	D17MD01	Миелопролифер забол, слабо дифф..
A40.026	Лимфаденэктомия паховая	БДК17	D17MD01	Миелопролифер забол, слабо дифф..
A40.027	Лимфаденэктомия паховая двухсторонняя	БДК17	D17MD01	Миелопролифер забол, слабо дифф..
A40.028	Лимфаденэктомия пахово-бедренная	БДК17	D17MD01	Миелопролифер забол, слабо дифф..
A40.029	Лимфаденэктомия пахово-бедренная двухсторонняя	БДК17	D17MD01	Миелопролифер забол, слабо дифф..
A40.030	Лимфаденэктомия бедренная	БДК17	D17MD01	Миелопролифер забол, слабо дифф..
A40.031	Лимфаденэктомия подвздошная	БДК17	D17MD01	Миелопролифер забол, слабо дифф..
A40.032	Лимфаденэктомия подвздошная односторонняя	БДК17	D17MD01	Миелопролифер забол, слабо дифф..
A40.033	Лимфаденэктомия подвздошная двухсторонняя	БДК17	D17MD01	Миелопролифер забол, слабо дифф..
A42.006	Бужирование пищевода	БДК17	D17MD01	Миелопролифер забол, слабо дифф..

A42.007	Бужирование пищевода эндоскопическое	БДК17	D17MD01	Миелопролифер забол, слабо дифф..
A42.008	Стентирование пищевода	БДК17	D17MD01	Миелопролифер забол, слабо дифф..
A42.009	Тампонада пищевода	БДК17	D17MD01	Миелопролифер забол, слабо дифф..
A42.036	Эндоскопическая резекция слизистой пищевода	БДК17	D17MD01	Миелопролифер забол, слабо дифф..
A42.040	Эндоскопическое удаление инородных тел пищевода	БДК17	D17MD01	Миелопролифер забол, слабо дифф..
A42.048	Баллонная дилатация стеноза пищевода	БДК17	D17MD01	Миелопролифер забол, слабо дифф..
A43.009	Установка внутрижелудочного баллона	БДК17	D17MD01	Миелопролифер забол, слабо дифф..
A43.010	Удаление внутрижелудочного баллона	БДК17	D17MD01	Миелопролифер забол, слабо дифф..
A43.011	Эндоскопическая резекция слизистой желудка	БДК17	D17MD01	Миелопролифер забол, слабо дифф..
A43.012	Эндоскопическое удаление подслизистых образовани..	БДК17	D17MD01	Миелопролифер забол, слабо дифф..
A43.014	Эндоскопическая имплантация баллона в желудок	БДК17	D17MD01	Миелопролифер забол, слабо дифф..
A43.015	Эндоскопическое извлечение баллона из желудка	БДК17	D17MD01	Миелопролифер забол, слабо дифф..
A43.016	Эндоскопическое удаление инородных тел из желудка	БДК17	D17MD01	Миелопролифер забол, слабо дифф..
A45.024	Баллонная дилатация стеноза тонкой кишки	БДК17	D17MD01	Миелопролифер забол, слабо дифф..
A45.027	Удаление инородных тел из тонкой кишки	БДК17	D17MD01	Миелопролифер забол, слабо дифф..
A46.002	Иссечение толстой кишки, частичное	БДК17	D17MD01	Миелопролифер забол, слабо дифф..
A46.008	Бужирование колостомы	БДК17	D17MD01	Миелопролифер забол, слабо дифф..
A46.014	Внебрюшинное закрытие колостомы	БДК17	D17MD01	Миелопролифер забол, слабо дифф..
A46.040	Удаление жирового придатка толстой кишки	БДК17	D17MD01	Миелопролифер забол, слабо дифф..
A46.056	Баллонная дилатация стенозов толстой кишки	БДК17	D17MD01	Миелопролифер забол, слабо дифф..
A46.057	Удаление инородных тел из толстой кишки эндоскопи..	БДК17	D17MD01	Миелопролифер забол, слабо дифф..
A46.058	Бужирование толстой кишки	БДК17	D17MD01	Миелопролифер забол, слабо дифф..
A47.001	Аппендэктомия	БДК17	D17MD01	Миелопролифер забол, слабо дифф..
A47.004	Аппендикостомия	БДК17	D17MD01	Миелопролифер забол, слабо дифф..
A48.001	Удаление инородного тела прямой кишки с помощью ..	БДК17	D17MD01	Миелопролифер забол, слабо дифф..
A48.023	Ушивание повреждения прямой кишки	БДК17	D17MD01	Миелопролифер забол, слабо дифф..
A48.024	Ректопексия	БДК17	D17MD01	Миелопролифер забол, слабо дифф..
A49.001	Закрытие внутреннего свища прямой кишки	БДК17	D17MD01	Миелопролифер забол, слабо дифф..
A49.005	Закрытие проктостомы	БДК17	D17MD01	Миелопролифер забол, слабо дифф..
A49.006	Разрез или иссечение приректальной ткани	БДК17	D17MD01	Миелопролифер забол, слабо дифф..
A49.007	Дренаж тазопрямокишечной ткани	БДК17	D17MD01	Миелопролифер забол, слабо дифф..
A49.008	Иссечение наружного свища прямой кишки	БДК17	D17MD01	Миелопролифер забол, слабо дифф..
A49.009	Разрез или иссечение перианальной ткани	БДК17	D17MD01	Миелопролифер забол, слабо дифф..
A49.010	Дренирование абсцесса прямой кишки	БДК17	D17MD01	Миелопролифер забол, слабо дифф..
A49.012	Склеротерапия геморроидальных узлов	БДК17	D17MD01	Миелопролифер забол, слабо дифф..
A49.013	Лигирование геморроидальных узлов	БДК17	D17MD01	Миелопролифер забол, слабо дифф..
A49.014	Дезартеризация геморроидальных узлов	БДК17	D17MD01	Миелопролифер забол, слабо дифф..
A49.019	Удаление полипа анального канала и прямой кишки	БДК17	D17MD01	Миелопролифер забол, слабо дифф..
A49.020	Удаление инородного тела прямой кишки без разреза	БДК17	D17MD01	Миелопролифер забол, слабо дифф..
A49.021	Иссечение новообразований перианальной области и ..	БДК17	D17MD01	Миелопролифер забол, слабо дифф..
A49.023	Иссечение подкожно-подслизистого свища прямой ки..	БДК17	D17MD01	Миелопролифер забол, слабо дифф..
A49.026	Удаление кисты параректальной клетчатки	БДК17	D17MD01	Миелопролифер забол, слабо дифф..
A49.027	Удаление новообразования параректальной клетчатки	БДК17	D17MD01	Миелопролифер забол, слабо дифф..
A49.028	Бужирование анального отверстия	БДК17	D17MD01	Миелопролифер забол, слабо дифф..
A49.029	Иссечение геморроидальных бахромок	БДК17	D17MD01	Миелопролифер забол, слабо дифф..
A49.032	Тромбэктомия геморроидальных узлов	БДК17	D17MD01	Миелопролифер забол, слабо дифф..
A49.033	Пневмодивульсия	БДК17	D17MD01	Миелопролифер забол, слабо дифф..
A49.034	Иссечение гипертрофированных анальных сосочков	БДК17	D17MD01	Миелопролифер забол, слабо дифф..
A49.040	Прижигание слизистой прямой кишки	БДК17	D17MD01	Миелопролифер забол, слабо дифф..
A49.041	Иссечение ректальной слизистой оболочки	БДК17	D17MD01	Миелопролифер забол, слабо дифф..
A49.042	Иссечение анальной трещины	БДК17	D17MD01	Миелопролифер забол, слабо дифф..
A49.043	Иссечение эпителиального копчикового хода	БДК17	D17MD01	Миелопролифер забол, слабо дифф..
A50.013	Чрескожная пункционная алкоголизация кист печени ..	БДК17	D17MD01	Миелопролифер забол, слабо дифф..
A50.014	Транскатетерное лечение непаразитарных кист печен..	БДК17	D17MD01	Миелопролифер забол, слабо дифф..
A50.015	Окклюзия кист печени через дренирующий катетер п..	БДК17	D17MD01	Миелопролифер забол, слабо дифф..
A50.016	Дренирование эхинококковых кист печени без удален..	БДК17	D17MD01	Миелопролифер забол, слабо дифф..
A50.017	Дренирование эхинококковых кист печени с удаление..	БДК17	D17MD01	Миелопролифер забол, слабо дифф..
A50.018	Транскатетерное лечение эхинококковых кист печени ..	БДК17	D17MD01	Миелопролифер забол, слабо дифф..

A50.031	Гепатопексия	БДК17	D17MD01	Миелопролифер забол, слабо дифф..
A50.032	Дренирование абсцесса печени	БДК17	D17MD01	Миелопролифер забол, слабо дифф..
A50.033	Дренирование абсцесса печени под контролем ультра..	БДК17	D17MD01	Миелопролифер забол, слабо дифф..
A50.035	Дренирование кисты, абсцесса печени чрескожное	БДК17	D17MD01	Миелопролифер забол, слабо дифф..
A50.036	Фенестрация, склерозирование кист печени	БДК17	D17MD01	Миелопролифер забол, слабо дифф..
A50.041	Марсупиализация	БДК17	D17MD01	Миелопролифер забол, слабо дифф..
A50.043	Наложение кровоостанавливающего шва при травме ..	БДК17	D17MD01	Миелопролифер забол, слабо дифф..
A50.044	Гепатостомия	БДК17	D17MD01	Миелопролифер забол, слабо дифф..
A50.045	Портоэнтеростомия	БДК17	D17MD01	Миелопролифер забол, слабо дифф..
A51.001	Холецистотомия	БДК17	D17MD01	Миелопролифер забол, слабо дифф..
A51.004	Дренирование желчного пузыря	БДК17	D17MD01	Миелопролифер забол, слабо дифф..
A51.005	Дренирование желчного пузыря под контролем ультр..	БДК17	D17MD01	Миелопролифер забол, слабо дифф..
A51.006	Удаление инородного тела или камня из желчного пу..	БДК17	D17MD01	Миелопролифер забол, слабо дифф..
A51.017	Операция на сфинктере Одди	БДК17	D17MD01	Миелопролифер забол, слабо дифф..
A51.019	Наружное дренирование желчных протоков	БДК17	D17MD01	Миелопролифер забол, слабо дифф..
A51.020	Наружное дренирование желчных протоков под контр..	БДК17	D17MD01	Миелопролифер забол, слабо дифф..
A51.021	Замена холангиостомических дренажей	БДК17	D17MD01	Миелопролифер забол, слабо дифф..
A51.032	Наложение цистодуоденоанастомоза	БДК17	D17MD01	Миелопролифер забол, слабо дифф..
A51.037	Холецистолитотомия	БДК17	D17MD01	Миелопролифер забол, слабо дифф..
A51.042	Эндоскопическая вирсунготомия	БДК17	D17MD01	Миелопролифер забол, слабо дифф..
A52.005	Ушивание повреждения поджелудочной железы	БДК17	D17MD01	Миелопролифер забол, слабо дифф..
A52.006	Энуклеация опухоли поджелудочной железы	БДК17	D17MD01	Миелопролифер забол, слабо дифф..
A52.007	Энуклеация опухоли поджелудочной железы эндоско..	БДК17	D17MD01	Миелопролифер забол, слабо дифф..
A52.008	Цистоэнтеростомия	БДК17	D17MD01	Миелопролифер забол, слабо дифф..
A52.009	Марсупилизация кисты поджелудочной железы	БДК17	D17MD01	Миелопролифер забол, слабо дифф..
A52.010	Трансдуоденальная сфинктеровирсунгопластика	БДК17	D17MD01	Миелопролифер забол, слабо дифф..
A52.011	Вирсунгодуоденостомия	БДК17	D17MD01	Миелопролифер забол, слабо дифф..
A52.022	Удаление аномально расположенных участков подже..	БДК17	D17MD01	Миелопролифер забол, слабо дифф..
A52.025	Наружное дренирование кист поджелудочной железы	БДК17	D17MD01	Миелопролифер забол, слабо дифф..
A52.026	Дренирование кист поджелудочной железы под контр..	БДК17	D17MD01	Миелопролифер забол, слабо дифф..
A52.027	Транскатетерное лечение кист поджелудочной желез..	БДК17	D17MD01	Миелопролифер забол, слабо дифф..
A52.028	Окклюзия кист поджелудочной железы под контроле..	БДК17	D17MD01	Миелопролифер забол, слабо дифф..
A52.029	Окклюзия свищей поджелудочной железы	БДК17	D17MD01	Миелопролифер забол, слабо дифф..
A52.030	Окклюзия наружных панкреатических свищей	БДК17	D17MD01	Миелопролифер забол, слабо дифф..
A52.031	Разобщение внутренних панкреатических свищей	БДК17	D17MD01	Миелопролифер забол, слабо дифф..
A52.032	Иссечение кист поджелудочной железы	БДК17	D17MD01	Миелопролифер забол, слабо дифф..
A52.037	Эндоскопическое стентирование Вирсунгова протока	БДК17	D17MD01	Миелопролифер забол, слабо дифф..
A53.001	Оперативное лечение пахово-бедренной грыжи	БДК17	D17MD01	Миелопролифер забол, слабо дифф..
A53.004	Оперативное лечение пупочной грыжи	БДК17	D17MD01	Миелопролифер забол, слабо дифф..
A53.007	Оперативное лечение околопупочной грыжи	БДК17	D17MD01	Миелопролифер забол, слабо дифф..
A53.008	Оперативное лечение грыжи передней брюшной стен..	БДК17	D17MD01	Миелопролифер забол, слабо дифф..
A53.009	Грыжесечение при грыже белой линии живота (легкая..	БДК17	D17MD01	Миелопролифер забол, слабо дифф..
A53.010	Пластика при диастазе прямых мышц живота	БДК17	D17MD01	Миелопролифер забол, слабо дифф..
A53.025	Оперативное лечение диафрагмальной грыжи	БДК17	D17MD01	Миелопролифер забол, слабо дифф..
A53.026	Пластика диафрагмы с использованием импланта	БДК17	D17MD01	Миелопролифер забол, слабо дифф..
A54.001	Лапаротомия	БДК17	D17MD01	Миелопролифер забол, слабо дифф..
A54.002	Лапаротомия диагностическая	БДК17	D17MD01	Миелопролифер забол, слабо дифф..
A54.003	Лапароскопия диагностическая	БДК17	D17MD01	Миелопролифер забол, слабо дифф..
A54.004	Релапароскопия	БДК17	D17MD01	Миелопролифер забол, слабо дифф..
A54.005	Релапаротомия	БДК17	D17MD01	Миелопролифер забол, слабо дифф..
A54.006	Программированная лапаростомия	БДК17	D17MD01	Миелопролифер забол, слабо дифф..
A54.034	Эндоскопическое бужирование стриктур анастомозов	БДК17	D17MD01	Миелопролифер забол, слабо дифф..
A54.035	Эндоскопическая дилятация стриктур анастомозов	БДК17	D17MD01	Миелопролифер забол, слабо дифф..
A54.036	Остановка внутрибрюшного кровотечения	БДК17	D17MD01	Миелопролифер забол, слабо дифф..
A54.037	Лапароскопическая остановка внутрибрюшного кров..	БДК17	D17MD01	Миелопролифер забол, слабо дифф..
A54.038	Вскрытие и дренирование внутрибрюшной флегмоны,..	БДК17	D17MD01	Миелопролифер забол, слабо дифф..
A54.039	Дренирование абсцессов брюшной полости под контр..	БДК17	D17MD01	Миелопролифер забол, слабо дифф..
A54.045	Имплантация катетера для перитонеального диализа	БДК17	D17MD01	Миелопролифер забол, слабо дифф..

A55.041	Трансплантация почки	БДК17	D17MD01	Миелопролифер забол, слабо дифф..
A56.018	Установка катетера в верхние мочевыводящие пути	БДК17	D17MD01	Миелопролифер забол, слабо дифф..
A56.037	Удаление катетера/стента из верхних мочевыводящи..	БДК17	D17MD01	Миелопролифер забол, слабо дифф..
A57.007	Эпицистостомия	БДК17	D17MD01	Миелопролифер забол, слабо дифф..
A57.046	Наружная уретротомия	БДК17	D17MD01	Миелопролифер забол, слабо дифф..
A57.050	Пункция паравезикального абсцесса	БДК17	D17MD01	Миелопролифер забол, слабо дифф..
A58.009	Бужирование уретры	БДК17	D17MD01	Миелопролифер забол, слабо дифф..
A58.010	Удаление инородного тела уретры	БДК17	D17MD01	Миелопролифер забол, слабо дифф..
A58.014	Удаление полипа уретры	БДК17	D17MD01	Миелопролифер забол, слабо дифф..
A58.015	Трансуретральное удаление кандилом уретры	БДК17	D17MD01	Миелопролифер забол, слабо дифф..
A59.007	Дренирование забрюшинного абсцесса под контроле..	БДК17	D17MD01	Миелопролифер забол, слабо дифф..
A60.015	Остановка кровотечения (мужские половые органы)	БДК17	D17MD01	Миелопролифер забол, слабо дифф..
A60.017	Рассечение семенных пузырьков	БДК17	D17MD01	Миелопролифер забол, слабо дифф..
A60.018	Иссечение семенных пузырьков	БДК17	D17MD01	Миелопролифер забол, слабо дифф..
A61.003	Иссечение оболочек яичка	БДК17	D17MD01	Миелопролифер забол, слабо дифф..
A61.004	Пластика оболочек яичка	БДК17	D17MD01	Миелопролифер забол, слабо дифф..
A61.005	Разрез мошонки и влагалищной оболочки	БДК17	D17MD01	Миелопролифер забол, слабо дифф..
A62.006	Резекция яичка	БДК17	D17MD01	Миелопролифер забол, слабо дифф..
A62.007	Иссечение кисты яичка	БДК17	D17MD01	Миелопролифер забол, слабо дифф..
A62.008	Ушивание яичка	БДК17	D17MD01	Миелопролифер забол, слабо дифф..
A64.001	Обрезание крайней плоти	БДК17	D17MD01	Миелопролифер забол, слабо дифф..
A64.002	Вправление парафимоза	БДК17	D17MD01	Миелопролифер забол, слабо дифф..
A64.003	Пластика уздечки крайней плоти	БДК17	D17MD01	Миелопролифер забол, слабо дифф..
A64.007	Удаление доброкачественных новообразований поло..	БДК17	D17MD01	Миелопролифер забол, слабо дифф..
A67.001	Резекция шейки матки (включая удаление инородног..	БДК17	D17MD01	Миелопролифер забол, слабо дифф..
A67.002	Полипэктомия шейки матки	БДК17	D17MD01	Миелопролифер забол, слабо дифф..
A67.003	Хирургическое лечение заболеваний шейки матки с и..	БДК17	D17MD01	Миелопролифер забол, слабо дифф..
A67.004	Электродиатермоконизация шейки матки	БДК17	D17MD01	Миелопролифер забол, слабо дифф..
A67.005	Лазерная вапоризация шейки матки	БДК17	D17MD01	Миелопролифер забол, слабо дифф..
A67.006	Криодеструкция шейки матки	БДК17	D17MD01	Миелопролифер забол, слабо дифф..
A67.010	Дилятация цервикального канала	БДК17	D17MD01	Миелопролифер забол, слабо дифф..
A68.001	Удаление инородного тела из полости матки	БДК17	D17MD01	Миелопролифер забол, слабо дифф..
A68.042	Вакуум-аспирация эндометрия	БДК17	D17MD01	Миелопролифер забол, слабо дифф..
A70.001	Кольпотомия (включая дренирование Дугласова прос..	БДК17	D17MD01	Миелопролифер забол, слабо дифф..
A70.002	Удаление инородного тела из влагалища	БДК17	D17MD01	Миелопролифер забол, слабо дифф..
A70.026	Гименорафия	БДК17	D17MD01	Миелопролифер забол, слабо дифф..
A70.027	Рассечение девственной плевы	БДК17	D17MD01	Миелопролифер забол, слабо дифф..
A71.001	Рассечение синехий малых половых губ	БДК17	D17MD01	Миелопролифер забол, слабо дифф..
A71.002	Удаление новообразования вульвы	БДК17	D17MD01	Миелопролифер забол, слабо дифф..
A71.005	Резекция малых половых губ	БДК17	D17MD01	Миелопролифер забол, слабо дифф..
A71.009	Удаление новообразования малой половой губы	БДК17	D17MD01	Миелопролифер забол, слабо дифф..
A71.011	Ушивание разрыва вульвы	БДК17	D17MD01	Миелопролифер забол, слабо дифф..
A72.002	Дренирование абсцесса женских половых органов	БДК17	D17MD01	Миелопролифер забол, слабо дифф..
A73.002	Амниотомия	БДК17	D17MD01	Миелопролифер забол, слабо дифф..
A73.005	Удаление цервикального серкляжа перед родоразре..	БДК17	D17MD01	Миелопролифер забол, слабо дифф..
A73.006	Рассечение шейки в родах	БДК17	D17MD01	Миелопролифер забол, слабо дифф..
A73.007	Эпизиорафия	БДК17	D17MD01	Миелопролифер забол, слабо дифф..
A73.008	Разрез промежности (эпизиотомия)	БДК17	D17MD01	Миелопролифер забол, слабо дифф..
A73.013	Ручное пособие при тазовом предлежании плода (по ..	БДК17	D17MD01	Миелопролифер забол, слабо дифф..
A73.015	Классическое ручное пособие при тазовом предлежан..	БДК17	D17MD01	Миелопролифер забол, слабо дифф..
A73.016	Ручное отделение плаценты и выделение последа	БДК17	D17MD01	Миелопролифер забол, слабо дифф..
A73.017	Аспирационный кюретаж после родов или аборта (вк..	БДК17	D17MD01	Миелопролифер забол, слабо дифф..
A73.018	Кюретаж полости матки после родов или аборта (вкл..	БДК17	D17MD01	Миелопролифер забол, слабо дифф..
A73.019	Вакуумная аспирация продуктов зачатия (включая ра..	БДК17	D17MD01	Миелопролифер забол, слабо дифф..
A73.020	Эвакуация продуктов зачатия и кюретаж полости мат..	БДК17	D17MD01	Миелопролифер забол, слабо дифф..
A73.022	Ушивание акушерского разрыва шейки матки	БДК17	D17MD01	Миелопролифер забол, слабо дифф..
A73.023	Ушивание акушерского разрыва влагалища	БДК17	D17MD01	Миелопролифер забол, слабо дифф..
A73.024	Ушивание акушерского разрыва вульвы	БДК17	D17MD01	Миелопролифер забол, слабо дифф..

A73.025	Ушивание акушерского разрыва промежности I-II ст	БДК17	D17MD01	Миелопролифер забол, слабо дифф..
A75.003	Наложение клемм по Бакшееву	БДК17	D17MD01	Миелопролифер забол, слабо дифф..
A75.004	Наложение клемм по Генкелю-Тиканадзе	БДК17	D17MD01	Миелопролифер забол, слабо дифф..
A75.005	Установка внутриматочного баллона	БДК17	D17MD01	Миелопролифер забол, слабо дифф..
A75.009	Удаление ВМС	БДК17	D17MD01	Миелопролифер забол, слабо дифф..
A76.026	Дистракция при переломе верхней челюсти	БДК17	D17MD01	Миелопролифер забол, слабо дифф..
A76.027	Репозиция и фиксация перелома носовой кости	БДК17	D17MD01	Миелопролифер забол, слабо дифф..
A76.028	Репозиция и фиксация перелома нижней челюсти	БДК17	D17MD01	Миелопролифер забол, слабо дифф..
A76.037	Вправление вывиха нижней челюсти	БДК17	D17MD01	Миелопролифер забол, слабо дифф..
A76.039	Наложение межчелюстных шин	БДК17	D17MD01	Миелопролифер забол, слабо дифф..
A77.001	Секвестрэктомия	БДК17	D17MD01	Миелопролифер забол, слабо дифф..
A77.004	Частичная остэктомия	БДК17	D17MD01	Миелопролифер забол, слабо дифф..
A77.005	Частичная остэктомия с удалением параоссальных ос..	БДК17	D17MD01	Миелопролифер забол, слабо дифф..
A77.008	Проведение дренажа кости	БДК17	D17MD01	Миелопролифер забол, слабо дифф..
A77.010	Удаление инородного тела кости интрамедуллярных ..	БДК17	D17MD01	Миелопролифер забол, слабо дифф..
A77.011	Удаление инородного тела кости экстрамедуллярных ..	БДК17	D17MD01	Миелопролифер забол, слабо дифф..
A77.069	Удаление дистракционного аппарата	БДК17	D17MD01	Миелопролифер забол, слабо дифф..
A78.001	Внутренняя фиксация кости (без коррекции перелома)	БДК17	D17MD01	Миелопролифер забол, слабо дифф..
A78.002	Удаление внутреннего фиксирующего устройства	БДК17	D17MD01	Миелопролифер забол, слабо дифф..
A78.003	Удаление внутреннего фиксирующего устройства из б..	БДК17	D17MD01	Миелопролифер забол, слабо дифф..
A78.004	Удаление внутреннего фиксирующего устройства из г..	БДК17	D17MD01	Миелопролифер забол, слабо дифф..
A78.005	Удаление внутреннего фиксирующего устройства из п..	БДК17	D17MD01	Миелопролифер забол, слабо дифф..
A78.006	Удаление внутреннего фиксирующего устройства из т..	БДК17	D17MD01	Миелопролифер забол, слабо дифф..
A78.007	Остеосинтез	БДК17	D17MD01	Миелопролифер забол, слабо дифф..
A78.008	Остеосинтез кости танталовой нитью	БДК17	D17MD01	Миелопролифер забол, слабо дифф..
A78.010	Интрамедуллярный спицевой остеосинтез	БДК17	D17MD01	Миелопролифер забол, слабо дифф..
A78.054	Обработка места открытого перелома	БДК17	D17MD01	Миелопролифер забол, слабо дифф..
A78.059	Замена спиц или стержней в наружном фиксирующем ..	БДК17	D17MD01	Миелопролифер забол, слабо дифф..
A78.061	Реваскуляризирующая остеоперфорация	БДК17	D17MD01	Миелопролифер забол, слабо дифф..
A79.003	Иссечение суставной сумки (синовэктомия)	БДК17	D17MD01	Миелопролифер забол, слабо дифф..
A79.005	Удаление экзостоза, хондромы	БДК17	D17MD01	Миелопролифер забол, слабо дифф..
A79.009	Терапевтическая аспирация содержимого сустава	БДК17	D17MD01	Миелопролифер забол, слабо дифф..
A79.013	Вправление вывиха сустава	БДК17	D17MD01	Миелопролифер забол, слабо дифф..
A79.023	Редрессация	БДК17	D17MD01	Миелопролифер забол, слабо дифф..
A79.024	Менискэктомия	БДК17	D17MD01	Миелопролифер забол, слабо дифф..
A79.027	Десмотомия	БДК17	D17MD01	Миелопролифер забол, слабо дифф..
A81.001	Эндопротезирование сустава	БДК17	D17MD01	Миелопролифер забол, слабо дифф..
A81.002	Эндопротезирование сустава с использованием комп..	БДК17	D17MD01	Миелопролифер забол, слабо дифф..
A81.003	Эндопротезирование сустава (реэндопротезирование)	БДК17	D17MD01	Миелопролифер забол, слабо дифф..
A81.004	Эндопротезирование ортопедическое тазобедренног..	БДК17	D17MD01	Миелопролифер забол, слабо дифф..
A81.005	Эндопротезирование ортопедическое тазобедренног..	БДК17	D17MD01	Миелопролифер забол, слабо дифф..
A81.006	Эндопротезирование тазобедренного сустава однопо..	БДК17	D17MD01	Миелопролифер забол, слабо дифф..
A81.007	Эндопротезирование тазобедренного сустава тотальн..	БДК17	D17MD01	Миелопролифер забол, слабо дифф..
A81.008	Эндопротезирование ортопедическое коленного суст..	БДК17	D17MD01	Миелопролифер забол, слабо дифф..
A81.009	Эндопротезирование ортопедическое коленного суст..	БДК17	D17MD01	Миелопролифер забол, слабо дифф..
A81.010	Эндопротезирование коленного сустава одномыщелк..	БДК17	D17MD01	Миелопролифер забол, слабо дифф..
A81.011	Эндопротезирование коленного сустава тотальное	БДК17	D17MD01	Миелопролифер забол, слабо дифф..
A81.012	Эндопротезирование ортопедическое голеностопного..	БДК17	D17MD01	Миелопролифер забол, слабо дифф..
A81.013	Эндопротезирование голеностопного сустава	БДК17	D17MD01	Миелопролифер забол, слабо дифф..
A81.014	Эндопротезирование ортопедическое лучезапястного..	БДК17	D17MD01	Миелопролифер забол, слабо дифф..
A81.015	Эндопротезирование бедренно-надколенного сустава	БДК17	D17MD01	Миелопролифер забол, слабо дифф..
A81.016	Эндопротезирование ортопедическое плечевого суст..	БДК17	D17MD01	Миелопролифер забол, слабо дифф..
A81.017	Эндопротезирование ортопедическое плечевого суст..	БДК17	D17MD01	Миелопролифер забол, слабо дифф..
A81.018	Эндопротезирование плечевого сустава	БДК17	D17MD01	Миелопролифер забол, слабо дифф..
A81.019	Эндопротезирование ортопедическое локтевого суста..	БДК17	D17MD01	Миелопролифер забол, слабо дифф..
A81.020	Эндопротезирование ортопедическое мелких суставо..	БДК17	D17MD01	Миелопролифер забол, слабо дифф..
A81.021	Эндопротезирование межфалангового сустава	БДК17	D17MD01	Миелопролифер забол, слабо дифф..
A81.022	Эндопротезирование пястно-фалангового сустава	БДК17	D17MD01	Миелопролифер забол, слабо дифф..

A81.023	Эндопротезирование плюснефалангового сустава	БДК17	D17MD01	Миелопролифер забол, слабо дифф..
A81.024	Эндопротезирование диафиза	БДК17	D17MD01	Миелопролифер забол, слабо дифф..
A81.025	Эндопротезирование кости тотальное	БДК17	D17MD01	Миелопролифер забол, слабо дифф..
A82.001	Первичный шов сухожилия сгибателя	БДК17	D17MD01	Миелопролифер забол, слабо дифф..
A82.002	Вторичный шов сухожилия сгибателя	БДК17	D17MD01	Миелопролифер забол, слабо дифф..
A82.006	Первичный шов сухожилия разбателя	БДК17	D17MD01	Миелопролифер забол, слабо дифф..
A82.013	Первичный шов мышцы сгибателя	БДК17	D17MD01	Миелопролифер забол, слабо дифф..
A82.017	Первичный шов мышцы разгибателя	БДК17	D17MD01	Миелопролифер забол, слабо дифф..
A82.021	Иссечение тяжа ладонного апоневроза	БДК17	D17MD01	Миелопролифер забол, слабо дифф..
A83.002	Освобождение мышцы из рубцов и сращений (миолиз)	БДК17	D17MD01	Миелопролифер забол, слабо дифф..
A83.005	Аутотрансплантация мышцы	БДК17	D17MD01	Миелопролифер забол, слабо дифф..
A83.010	Разрез мышцы, сухожильной фасции и синовиальной ..	БДК17	D17MD01	Миелопролифер забол, слабо дифф..
A83.011	Рассечение связки и ревизия первого тыльного сухож..	БДК17	D17MD01	Миелопролифер забол, слабо дифф..
A83.012	Фасциотомия	БДК17	D17MD01	Миелопролифер забол, слабо дифф..
A83.013	Удаление новообразования сухожилия	БДК17	D17MD01	Миелопролифер забол, слабо дифф..
A83.014	Рассечение связки и ревизия первого тыльного сухож..	БДК17	D17MD01	Миелопролифер забол, слабо дифф..
A83.015	Скаленотомия	БДК17	D17MD01	Миелопролифер забол, слабо дифф..
A83.020	Удлинение, укорочение, перемещение мышцы и сухо..	БДК17	D17MD01	Миелопролифер забол, слабо дифф..
A83.022	Освобождение сухожилия из рубцов и сращений (тено..	БДК17	D17MD01	Миелопролифер забол, слабо дифф..
A83.023	Восстановление мышцы и сухожилия	БДК17	D17MD01	Миелопролифер забол, слабо дифф..
A83.028	Рассечение зубовидных связок	БДК17	D17MD01	Миелопролифер забол, слабо дифф..
A83.029	Тенодез	БДК17	D17MD01	Миелопролифер забол, слабо дифф..
A83.033	Иссечение подошвенного апоневроза	БДК17	D17MD01	Миелопролифер забол, слабо дифф..
A84.007	Ампутация пальцев нижней конечности	БДК17	D17MD01	Миелопролифер забол, слабо дифф..
A84.014	Ампутация пальцев верхней конечности	БДК17	D17MD01	Миелопролифер забол, слабо дифф..
A85.001	Иссечение новообразования молочной железы	БДК17	D17MD01	Миелопролифер забол, слабо дифф..
A85.002	Резекция молочной железы	БДК17	D17MD01	Миелопролифер забол, слабо дифф..
A85.051	Вскрытие и дренирование абсцесса молочной железы	БДК17	D17MD01	Миелопролифер забол, слабо дифф..
A86.001	Иссечение поражения кожи	БДК17	D17MD01	Миелопролифер забол, слабо дифф..
A86.008	Удаление звездчатой ангиомы	БДК17	D17MD01	Миелопролифер забол, слабо дифф..
A86.009	Удаление телеангиоэктазий	БДК17	D17MD01	Миелопролифер забол, слабо дифф..
A86.010	Удаление доброкачественных новообразований кожи	БДК17	D17MD01	Миелопролифер забол, слабо дифф..
A86.011	Удаление доброкачественных новообразований кожи ..	БДК17	D17MD01	Миелопролифер забол, слабо дифф..
A86.012	Удаление контагиозных моллюсков	БДК17	D17MD01	Миелопролифер забол, слабо дифф..
A86.013	Дермабразия	БДК17	D17MD01	Миелопролифер забол, слабо дифф..
A86.014	Дермабразия рубцов	БДК17	D17MD01	Миелопролифер забол, слабо дифф..
A86.015	Иссечение рубцов кожи	БДК17	D17MD01	Миелопролифер забол, слабо дифф..
A86.016	Дерматологический пилинг	БДК17	D17MD01	Миелопролифер забол, слабо дифф..
A86.017	Трансплантация волос головы	БДК17	D17MD01	Миелопролифер забол, слабо дифф..
A86.018	Внутрикожная контурная пластика	БДК17	D17MD01	Миелопролифер забол, слабо дифф..
A86.020	Вскрытие инфильтрата (угревого элемента) кожи и по..	БДК17	D17MD01	Миелопролифер забол, слабо дифф..
A86.021	Удаление мозоли	БДК17	D17MD01	Миелопролифер забол, слабо дифф..
A86.024	Иссечение грануляции ультразвуковое	БДК17	D17MD01	Миелопролифер забол, слабо дифф..
A86.030	Вскрытие фурункула	БДК17	D17MD01	Миелопролифер забол, слабо дифф..
A86.031	Вскрытие и дренирование абсцесса	БДК17	D17MD01	Миелопролифер забол, слабо дифф..
A86.034	Удаление атеромы	БДК17	D17MD01	Миелопролифер забол, слабо дифф..
A86.035	Дренирование жидкостного образования мягких ткан..	БДК17	D17MD01	Миелопролифер забол, слабо дифф..
A86.042	Удаление инородного тела с рассечением мягких ткан..	БДК17	D17MD01	Миелопролифер забол, слабо дифф..
A86.044	Иссечение поверхностного свищевого хода	БДК17	D17MD01	Миелопролифер забол, слабо дифф..
A86.047	Снятие послеоперационных швов	БДК17	D17MD01	Миелопролифер забол, слабо дифф..
A86.048	Дренирование полости	БДК17	D17MD01	Миелопролифер забол, слабо дифф..
A86.050	Вскрытие гематомы мягких тканей	БДК17	D17MD01	Миелопролифер забол, слабо дифф..
A86.059	Сшивание кожи и подкожной клетчатки	БДК17	D17MD01	Миелопролифер забол, слабо дифф..
A86.060	Наложение вторичных швов	БДК17	D17MD01	Миелопролифер забол, слабо дифф..
A86.062	Вскрытие панариция	БДК17	D17MD01	Миелопролифер забол, слабо дифф..
A86.063	Удаление ногтевых пластинок с клиновидной резекци..	БДК17	D17MD01	Миелопролифер забол, слабо дифф..
B01.001	Получение ликвора из желудочков мозга	БДК17	D17MD01	Миелопролифер забол, слабо дифф..
B01.002	Введение лекарственных препаратов в структуры гол..	БДК17	D17MD01	Миелопролифер забол, слабо дифф..

B02.001	Биопсия новообразования основания черепа	БДК17	D17MD01	Миелопролифер забол, слабо дифф..
B02.002	Биопсия новообразования основания черепа эндоназ..	БДК17	D17MD01	Миелопролифер забол, слабо дифф..
B03.001	Спинномозговая пункция	БДК17	D17MD01	Миелопролифер забол, слабо дифф..
B03.002	Спинномозговая пункция с катетеризацией перидура..	БДК17	D17MD01	Миелопролифер забол, слабо дифф..
B03.003	Спинномозговая пункция с изменением давления спи..	БДК17	D17MD01	Миелопролифер забол, слабо дифф..
B03.004	Введение лекарственных препаратов в спинномозгов..	БДК17	D17MD01	Миелопролифер забол, слабо дифф..
B03.005	Введение лекарственных препаратов в перидурально..	БДК17	D17MD01	Миелопролифер забол, слабо дифф..
B03.006	Непрерывное введение лекарственных препаратов в п..	БДК17	D17MD01	Миелопролифер забол, слабо дифф..
B04.001	Биопсия черепного или периферического нерва или г..	БДК17	D17MD01	Миелопролифер забол, слабо дифф..
B05.001	Биопсия симпатического нерва или ганглия	БДК17	D17MD01	Миелопролифер забол, слабо дифф..
B06.001	Биопсия щитовидной или паращитовидной железы	БДК17	D17MD01	Миелопролифер забол, слабо дифф..
B06.002	Биопсия щитовидной или паращитовидной железы по..	БДК17	D17MD01	Миелопролифер забол, слабо дифф..
B06.003	Пункция щитовидной или паращитовидной железы	БДК17	D17MD01	Миелопролифер забол, слабо дифф..
B06.004	Пункция щитовидной или паращитовидной железы п..	БДК17	D17MD01	Миелопролифер забол, слабо дифф..
B07.001	Биопсия надпочечника под контролем ультразвукого ..	БДК17	D17MD01	Миелопролифер забол, слабо дифф..
B08.001	Биопсия века	БДК17	D17MD01	Миелопролифер забол, слабо дифф..
B09.001	Диагностические манипуляции на слезной системе	БДК17	D17MD01	Миелопролифер забол, слабо дифф..
B10.001	Соскоб конъюнктивы	БДК17	D17MD01	Миелопролифер забол, слабо дифф..
B10.002	Субконъюнктивальная инъекция	БДК17	D17MD01	Миелопролифер забол, слабо дифф..
B10.003	Субконъюнктивальная инъекция	БДК17	D17MD01	Миелопролифер забол, слабо дифф..
B11.001	Соскоб роговицы	БДК17	D17MD01	Миелопролифер забол, слабо дифф..
B11.002	Биопсия роговицы	БДК17	D17MD01	Миелопролифер забол, слабо дифф..
B12.001	Биопсия радужной оболочки	БДК17	D17MD01	Миелопролифер забол, слабо дифф..
B12.002	Диагностические манипуляции на радужной оболочк..	БДК17	D17MD01	Миелопролифер забол, слабо дифф..
B13.001	Введение воздуха или лекарственных препаратов в ка..	БДК17	D17MD01	Миелопролифер забол, слабо дифф..
B14.001	Диагностическая аспирация стекловидного тела	БДК17	D17MD01	Миелопролифер забол, слабо дифф..
B14.002	Диагностические манипуляции на сетчатке, сосудист..	БДК17	D17MD01	Миелопролифер забол, слабо дифф..
B15.001	Биопсия внеглазной мышцы или сухожилия	БДК17	D17MD01	Миелопролифер забол, слабо дифф..
B15.002	Диагностические манипуляции на внеглазных мыщца..	БДК17	D17MD01	Миелопролифер забол, слабо дифф..
B16.001	Биопсия глазницы	БДК17	D17MD01	Миелопролифер забол, слабо дифф..
B16.002	Пара- и ретробульбарные инъекции	БДК17	D17MD01	Миелопролифер забол, слабо дифф..
B16.003	Ретробульбарная катетеризация	БДК17	D17MD01	Миелопролифер забол, слабо дифф..
B16.004	Ирригационная терапия (введение лекарственных пр..	БДК17	D17MD01	Миелопролифер забол, слабо дифф..
B16.005	Тонкоигольная аспирационная биопсия опухоли орби..	БДК17	D17MD01	Миелопролифер забол, слабо дифф..
B17.001	Биопсия глазницы	БДК17	D17MD01	Миелопролифер забол, слабо дифф..
B18.001	Диагностические манипуляции (биопсия) наружного ..	БДК17	D17MD01	Миелопролифер забол, слабо дифф..
B19.001	Диагностические манипуляции (биопсия) среднего уха	БДК17	D17MD01	Миелопролифер забол, слабо дифф..
B20.001	Диагностические манипуляции (биопсия) внутреннег..	БДК17	D17MD01	Миелопролифер забол, слабо дифф..
B21.001	Биопсия слизистой оболочки полости носа	БДК17	D17MD01	Миелопролифер забол, слабо дифф..
B22.001	Пункция околоносовых пазух	БДК17	D17MD01	Миелопролифер забол, слабо дифф..
B22.002	Биопсия слизистой оболочки околоносовых пазух	БДК17	D17MD01	Миелопролифер забол, слабо дифф..
B24.001	Биопсия участка десны	БДК17	D17MD01	Миелопролифер забол, слабо дифф..
B25.001	Биопсия языка	БДК17	D17MD01	Миелопролифер забол, слабо дифф..
B26.001	Биопсия слюнной железы	БДК17	D17MD01	Миелопролифер забол, слабо дифф..
B26.002	Биопсия околоушной слюнной железы	БДК17	D17MD01	Миелопролифер забол, слабо дифф..
B26.003	Промывание протока слюнной железы	БДК17	D17MD01	Миелопролифер забол, слабо дифф..
B26.004	Бужирование протоков слюнных желез	БДК17	D17MD01	Миелопролифер забол, слабо дифф..
B27.001	Биопсия слизистой полости рта	БДК17	D17MD01	Миелопролифер забол, слабо дифф..
B27.002	Биопсия слизистой преддверия полости рта	БДК17	D17MD01	Миелопролифер забол, слабо дифф..
B27.003	Биопсия тканей губы	БДК17	D17MD01	Миелопролифер забол, слабо дифф..
B27.004	Пункция кисты полости рта	БДК17	D17MD01	Миелопролифер забол, слабо дифф..
B28.001	Биопсия миндалины, зева и аденоидов	БДК17	D17MD01	Миелопролифер забол, слабо дифф..
B29.001	Биопсия слизистой ротоглотки	БДК17	D17MD01	Миелопролифер забол, слабо дифф..
B29.002	Биопсия слизистой ротоглотки под контролем эндоск..	БДК17	D17MD01	Миелопролифер забол, слабо дифф..
B30.001	Биопсия слизистой оболочки гортани	БДК17	D17MD01	Миелопролифер забол, слабо дифф..
B30.002	Биопсия тканей гортани под контролем ларингоскопи..	БДК17	D17MD01	Миелопролифер забол, слабо дифф..
B30.003	Биопсия слизистой гортаноглотки	БДК17	D17MD01	Миелопролифер забол, слабо дифф..
B30.004	Биопсия слизистой гортаноглотки под контролем энд..	БДК17	D17MD01	Миелопролифер забол, слабо дифф..

B31.001	Биопсия тканей трахеи	БДК17	D17MD01	Миелопролифер забол, слабо дифф..
B31.002	Биопсия тканей трахеи под контролем трахеоскопиче..	БДК17	D17MD01	Миелопролифер забол, слабо дифф..
B32.001	Биопсия бронхов при бронхоскопии	БДК17	D17MD01	Миелопролифер забол, слабо дифф..
B33.001	Биопсия легких при бронхоскопии	БДК17	D17MD01	Миелопролифер забол, слабо дифф..
B33.003	Биопсия легкого трансбронхиальная рентгенохирурги..	БДК17	D17MD01	Миелопролифер забол, слабо дифф..
B33.004	Открытая биопсия легкого	БДК17	D17MD01	Миелопролифер забол, слабо дифф..
B34.001	Биопсия плевры	БДК17	D17MD01	Миелопролифер забол, слабо дифф..
B34.002	Пункция плевральной полости	БДК17	D17MD01	Миелопролифер забол, слабо дифф..
B34.003	Биопсия средостения	БДК17	D17MD01	Миелопролифер забол, слабо дифф..
B34.004	Биопсия средостения под контролем ультразвукового..	БДК17	D17MD01	Миелопролифер забол, слабо дифф..
B34.005	Биопсия средостения под контролем медиастиноскоп..	БДК17	D17MD01	Миелопролифер забол, слабо дифф..
B34.006	Пункция средостения	БДК17	D17MD01	Миелопролифер забол, слабо дифф..
B35.001	Биопсия миокарда	БДК17	D17MD01	Миелопролифер забол, слабо дифф..
B37.001	Пункция перикарда	БДК17	D17MD01	Миелопролифер забол, слабо дифф..
B37.003	Зондирование камер сердца	БДК17	D17MD01	Миелопролифер забол, слабо дифф..
B38.001	Катетеризация подключичной и других центральных ..	БДК17	D17MD01	Миелопролифер забол, слабо дифф..
B38.002	Имплантация подкожной венозной порт системы	БДК17	D17MD01	Миелопролифер забол, слабо дифф..
B38.003	Замена центрального венозного катетера с использов..	БДК17	D17MD01	Миелопролифер забол, слабо дифф..
B38.004	Замена порта (сегмента) двухпросветного центральн..	БДК17	D17MD01	Миелопролифер забол, слабо дифф..
B38.005	Катетеризация подключичной и других центральных ..	БДК17	D17MD01	Миелопролифер забол, слабо дифф..
B38.006	Катетеризация подключичной и других центральных ..	БДК17	D17MD01	Миелопролифер забол, слабо дифф..
B38.007	Катетеризация кубитальной и других периферически..	БДК17	D17MD01	Миелопролифер забол, слабо дифф..
B38.008	Катетеризация пупочных сосудов у новорожденных	БДК17	D17MD01	Миелопролифер забол, слабо дифф..
B38.009	Пункция венозного синуса у новорожденного	БДК17	D17MD01	Миелопролифер забол, слабо дифф..
B38.011	Катетеризация органных артерий	БДК17	D17MD01	Миелопролифер забол, слабо дифф..
B38.012	Катетеризация артерий конечностей	БДК17	D17MD01	Миелопролифер забол, слабо дифф..
B39.001	Пункция венозного синуса у новорожденного	БДК17	D17MD01	Миелопролифер забол, слабо дифф..
B40.001	Получение цитологического препарата лимфатическо..	БДК17	D17MD01	Миелопролифер забол, слабо дифф..
B40.002	Пункция лимфатического узла под контролем ультра..	БДК17	D17MD01	Миелопролифер забол, слабо дифф..
B40.003	Биопсия лимфатического узла	БДК17	D17MD01	Миелопролифер забол, слабо дифф..
B40.004	Биопсия лимфатического узла под контролем ультраз..	БДК17	D17MD01	Миелопролифер забол, слабо дифф..
B40.005	Биопсия лимфатического узла с использованием виде..	БДК17	D17MD01	Миелопролифер забол, слабо дифф..
B40.006	Биопсия лимфатического узла интраоперационная	БДК17	D17MD01	Миелопролифер забол, слабо дифф..
B40.007	Пункция лимфатического узла	БДК17	D17MD01	Миелопролифер забол, слабо дифф..
B41.001	Получение цитологического препарата костного мозг..	БДК17	D17MD01	Миелопролифер забол, слабо дифф..
B41.002	Получение гистологического препарата костного мозга	БДК17	D17MD01	Миелопролифер забол, слабо дифф..
B42.001	Биопсия пищевода с помощью эндоскопии	БДК17	D17MD01	Миелопролифер забол, слабо дифф..
B43.001	Биопсия желудка с помощью эндоскопии	БДК17	D17MD01	Миелопролифер забол, слабо дифф..
B44.001	Биопсия двенадцатиперстной кишки с помощью эндо..	БДК17	D17MD01	Миелопролифер забол, слабо дифф..
B45.001	Биопсия тонкой кишки оперативная	БДК17	D17MD01	Миелопролифер забол, слабо дифф..
B45.002	Биопсия тонкой кишки эндоскопическая	БДК17	D17MD01	Миелопролифер забол, слабо дифф..
B46.001	Биопсия ободочной кишки эндоскопическая	БДК17	D17MD01	Миелопролифер забол, слабо дифф..
B46.002	Биопсия ободочной кишки оперативная	БДК17	D17MD01	Миелопролифер забол, слабо дифф..
B46.003	Биопсия сигмовидной кишки с помощью видеоэндоск..	БДК17	D17MD01	Миелопролифер забол, слабо дифф..
B48.001	Биопсия прямой кишки	БДК17	D17MD01	Миелопролифер забол, слабо дифф..
B49.001	Биопсия ануса и перианальной области	БДК17	D17MD01	Миелопролифер забол, слабо дифф..
B50.001	Чрескожная биопсия печени	БДК17	D17MD01	Миелопролифер забол, слабо дифф..
B50.002	Биопсия печени под контролем ультразвукового иссл..	БДК17	D17MD01	Миелопролифер забол, слабо дифф..
B50.003	Биопсия печени при помощи лапароскопии	БДК17	D17MD01	Миелопролифер забол, слабо дифф..
B50.004	Биопсия печени открытая	БДК17	D17MD01	Миелопролифер забол, слабо дифф..
B50.005	Эмболизация печени с использованием лекарственны..	БДК17	D17MD01	Миелопролифер забол, слабо дифф..
B51.001	Чрескожная пункция желчного пузыря	БДК17	D17MD01	Миелопролифер забол, слабо дифф..
B51.002	Чрескожная пункция желчного пузыря под контролем..	БДК17	D17MD01	Миелопролифер забол, слабо дифф..
B51.003	Катетеризация Фатерова соска	БДК17	D17MD01	Миелопролифер забол, слабо дифф..
B52.001	Биопсия поджелудочной железы	БДК17	D17MD01	Миелопролифер забол, слабо дифф..
B52.002	Биопсия поджелудочной железы пункционная под ко..	БДК17	D17MD01	Миелопролифер забол, слабо дифф..
B52.003	Пункция поджелудочной железы	БДК17	D17MD01	Миелопролифер забол, слабо дифф..
B52.004	Пункция поджелудочной железы под контролем ульт..	БДК17	D17MD01	Миелопролифер забол, слабо дифф..

B54.001	Биопсия брюшины	БДК17	D17MD01	Миелопролифер забол, слабо дифф..
B55.001	Пиелоскопия	БДК17	D17MD01	Миелопролифер забол, слабо дифф..
B55.002	Чрескожная (чресфистульная) пиелоскопия	БДК17	D17MD01	Миелопролифер забол, слабо дифф..
B55.003	Биопсия почки под контролем ультразвукового иссле..	БДК17	D17MD01	Миелопролифер забол, слабо дифф..
B56.001	Уретероскопия	БДК17	D17MD01	Миелопролифер забол, слабо дифф..
B56.002	Установка стента в мочевыводящие пути	БДК17	D17MD01	Миелопролифер забол, слабо дифф..
B56.003	Удаление стента из мочевыводящих путей	БДК17	D17MD01	Миелопролифер забол, слабо дифф..
B57.001	Цистоскопия	БДК17	D17MD01	Миелопролифер забол, слабо дифф..
B57.003	Цистоскопия с рассечением устья мочеточника	БДК17	D17MD01	Миелопролифер забол, слабо дифф..
B57.004	Катетеризация мочевого пузыря	БДК17	D17MD01	Миелопролифер забол, слабо дифф..
B57.005	Биопсия мочевого пузыря	БДК17	D17MD01	Миелопролифер забол, слабо дифф..
B57.006	Биопсия мочевого пузыря трансуретральная	БДК17	D17MD01	Миелопролифер забол, слабо дифф..
B58.001	Уретроскопия	БДК17	D17MD01	Миелопролифер забол, слабо дифф..
B58.002	Биопсия уретры	БДК17	D17MD01	Миелопролифер забол, слабо дифф..
B59.001	Пункция и аспирация кист забрюшного пространства	БДК17	D17MD01	Миелопролифер забол, слабо дифф..
B59.002	Пункция и аспирация из кист забрюшного пространст..	БДК17	D17MD01	Миелопролифер забол, слабо дифф..
B59.003	Биопсия околопочечной и перивезикальной ткани	БДК17	D17MD01	Миелопролифер забол, слабо дифф..
B60.001	Биопсия предстательной железы	БДК17	D17MD01	Миелопролифер забол, слабо дифф..
B60.002	Биопсия предстательной железы под контролем ульт..	БДК17	D17MD01	Миелопролифер забол, слабо дифф..
B61.001	Биопсия мошонки	БДК17	D17MD01	Миелопролифер забол, слабо дифф..
B62.001	Биопсия яичка	БДК17	D17MD01	Миелопролифер забол, слабо дифф..
B63.001	Биосия придатка яичка	БДК17	D17MD01	Миелопролифер забол, слабо дифф..
B63.002	Биопсия семенного канатика	БДК17	D17MD01	Миелопролифер забол, слабо дифф..
B64.001	Биопсия полового члена	БДК17	D17MD01	Миелопролифер забол, слабо дифф..
B65.001	Биопсия яичника	БДК17	D17MD01	Миелопролифер забол, слабо дифф..
B65.002	Биопсия яичника под контролем ультразвукового исс..	БДК17	D17MD01	Миелопролифер забол, слабо дифф..
B65.003	Пункция кисты яичника и аспирация экссудата	БДК17	D17MD01	Миелопролифер забол, слабо дифф..
B66.001	Биопсия маточной трубы	БДК17	D17MD01	Миелопролифер забол, слабо дифф..
B67.001	Кюретаж цервикального канала	БДК17	D17MD01	Миелопролифер забол, слабо дифф..
B67.002	Биопсия шейки матки	БДК17	D17MD01	Миелопролифер забол, слабо дифф..
B67.003	Биопсия матки	БДК17	D17MD01	Миелопролифер забол, слабо дифф..
B68.001	Зондирование матки	БДК17	D17MD01	Миелопролифер забол, слабо дифф..
B68.002	Кюретаж цервикального канала и полости матки (вкл..	БДК17	D17MD01	Миелопролифер забол, слабо дифф..
B70.001	Биопсия влагалища	БДК17	D17MD01	Миелопролифер забол, слабо дифф..
B70.002	Пункция заднего свода влагалища	БДК17	D17MD01	Миелопролифер забол, слабо дифф..
B70.003	Тампонирование лечебное влагалища	БДК17	D17MD01	Миелопролифер забол, слабо дифф..
B70.004	Введение, удаление влагалищного поддерживающег..	БДК17	D17MD01	Миелопролифер забол, слабо дифф..
B71.001	Биопсия вульвы	БДК17	D17MD01	Миелопролифер забол, слабо дифф..
B72.001	Биопсия промежности	БДК17	D17MD01	Миелопролифер забол, слабо дифф..
B73.001	Амниоцентез	БДК17	D17MD01	Миелопролифер забол, слабо дифф..
B73.002	Амниоцентез трансвагинальный	БДК17	D17MD01	Миелопролифер забол, слабо дифф..
B73.004	Введение акушерского разгружающего поддерживаю..	БДК17	D17MD01	Миелопролифер забол, слабо дифф..
B73.005	Извлечение акушерского разгружающего поддержив..	БДК17	D17MD01	Миелопролифер забол, слабо дифф..
B74.001	Экстракорпоральное оплодотворение, культивирован..	БДК17	D17MD01	Миелопролифер забол, слабо дифф..
B74.002	Получение яйцеклетки	БДК17	D17MD01	Миелопролифер забол, слабо дифф..
B74.003	Экстракорпоральное оплодотворение ооцитов	БДК17	D17MD01	Миелопролифер забол, слабо дифф..
B74.004	Культивирование эмбриона	БДК17	D17MD01	Миелопролифер забол, слабо дифф..
B74.005	Вспомогательный хетчинг (рассечение блестящей обо..	БДК17	D17MD01	Миелопролифер забол, слабо дифф..
B75.001	Внутриматочное введение эмбриона	БДК17	D17MD01	Миелопролифер забол, слабо дифф..
B75.002	Внутриматочное введение криоконсервированного э..	БДК17	D17MD01	Миелопролифер забол, слабо дифф..
B75.003	Криоконсервация эмбрионов	БДК17	D17MD01	Миелопролифер забол, слабо дифф..
B75.004	Криоконсервация гамет (ооцитов, сперматозоидов)	БДК17	D17MD01	Миелопролифер забол, слабо дифф..
B75.005	Криоконсервация яичниковой ткани	БДК17	D17MD01	Миелопролифер забол, слабо дифф..
B75.006	Внутриматочное введение спермы мужа (партнера)	БДК17	D17MD01	Миелопролифер забол, слабо дифф..
B75.007	Внутриматочное введение спермы донора	БДК17	D17MD01	Миелопролифер забол, слабо дифф..
B75.008	Аспирация ооцитов из фолликула с использованием в..	БДК17	D17MD01	Миелопролифер забол, слабо дифф..
B75.009	Биопсия хориона	БДК17	D17MD01	Миелопролифер забол, слабо дифф..
B75.010	Биопсия эмбриона	БДК17	D17MD01	Миелопролифер забол, слабо дифф..

B76.001	Биопсия кости лицевого черепа	БДК17	D17MD01	Миелопролифер забол, слабо дифф..
B77.001	Биопсия кости (кроме костей лицевого черепа)	БДК17	D17MD01	Миелопролифер забол, слабо дифф..
B77.002	Трепанбиопсия длинных костей под контролем компь..	БДК17	D17MD01	Миелопролифер забол, слабо дифф..
B77.003	Трепанбиопсия костей позвоночника под контролем к..	БДК17	D17MD01	Миелопролифер забол, слабо дифф..
B77.004	Трепанбиопсия костей таза под контролем компьютер..	БДК17	D17MD01	Миелопролифер забол, слабо дифф..
B78.001	Внутрикостное введение лекарственных препаратов	БДК17	D17MD01	Миелопролифер забол, слабо дифф..
B79.001	Биопсия тканей сустава	БДК17	D17MD01	Миелопролифер забол, слабо дифф..
B79.002	Зондирование сустава	БДК17	D17MD01	Миелопролифер забол, слабо дифф..
B79.003	Диагностическая аспирация сустава	БДК17	D17MD01	Миелопролифер забол, слабо дифф..
B79.004	Внутрисуставное введение лекарственных препаратов	БДК17	D17MD01	Миелопролифер забол, слабо дифф..
B80.001	Пункция синовиальной сумки сустава	БДК17	D17MD01	Миелопролифер забол, слабо дифф..
B80.002	Пункция синовиальной сумки сустава под контролем ..	БДК17	D17MD01	Миелопролифер забол, слабо дифф..
B81.001	Околосуставное введение лекарственных препаратов	БДК17	D17MD01	Миелопролифер забол, слабо дифф..
B81.002	Промывание (ирригация) сустава	БДК17	D17MD01	Миелопролифер забол, слабо дифф..
B82.001	Биопсия мышцы, сухожилия, фасции кисти	БДК17	D17MD01	Миелопролифер забол, слабо дифф..
B83.001	Биопсия мышцы, сухожилия, фасции (кроме кисти)	БДК17	D17MD01	Миелопролифер забол, слабо дифф..
B85.001	Биопсия молочной железы чрескожная	БДК17	D17MD01	Миелопролифер забол, слабо дифф..
B85.002	Биопсия новообразования молочной железы прицель..	БДК17	D17MD01	Миелопролифер забол, слабо дифф..
B85.003	Биопсия новообразования молочной железы аспирац..	БДК17	D17MD01	Миелопролифер забол, слабо дифф..
B85.004	Биопсия непальпируемых новообразований молочно..	БДК17	D17MD01	Миелопролифер забол, слабо дифф..
B86.001	Биопсия кожи	БДК17	D17MD01	Миелопролифер забол, слабо дифф..
B86.002	Пункция гнойного очага	БДК17	D17MD01	Миелопролифер забол, слабо дифф..
B86.003	Биопсия опухолей, опухолеподобных образований мя..	БДК17	D17MD01	Миелопролифер забол, слабо дифф..
B86.004	Пункция мягких тканей	БДК17	D17MD01	Миелопролифер забол, слабо дифф..
B86.005	Пункция мягких тканей под контролем ультразвуково..	БДК17	D17MD01	Миелопролифер забол, слабо дифф..
C01.001	Церебральная ангиография	БДК17	D17MD01	Миелопролифер забол, слабо дифф..
C01.002	Ангиография внутренней сонной артерии	БДК17	D17MD01	Миелопролифер забол, слабо дифф..
C01.003	Ангиография наружной сонной артерии	БДК17	D17MD01	Миелопролифер забол, слабо дифф..
C01.004	Ангиография общей сонной артерии	БДК17	D17MD01	Миелопролифер забол, слабо дифф..
C01.005	Флебография венозных коллекторов (каменистых син..	БДК17	D17MD01	Миелопролифер забол, слабо дифф..
C01.006	Транслюминальная баллонная ангиопластика наружн..	БДК17	D17MD01	Миелопролифер забол, слабо дифф..
C01.007	Транслюминальная баллонная ангиопластика общей ..	БДК17	D17MD01	Миелопролифер забол, слабо дифф..
C01.008	Баллонная ангиопластика внутренней сонной артерии	БДК17	D17MD01	Миелопролифер забол, слабо дифф..
C01.009	Транслюминальная баллонная ангиопластика внутре..	БДК17	D17MD01	Миелопролифер забол, слабо дифф..
C01.010	Эндоваскулярная ангиопластика и стентирование маг..	БДК17	D17MD01	Миелопролифер забол, слабо дифф..
C01.011	Эндоваскулярная ангиопластика и стентирование бра..	БДК17	D17MD01	Миелопролифер забол, слабо дифф..
C03.001	Ангиография позвоночной артерии	БДК17	D17MD01	Миелопролифер забол, слабо дифф..
C03.002	Транслюминальная баллонная ангиопластика позвон..	БДК17	D17MD01	Миелопролифер забол, слабо дифф..
C03.003	Баллонная ангиопластика позвоночной артерии	БДК17	D17MD01	Миелопролифер забол, слабо дифф..
C06.001	Ангиография артерии щитовидной железы	БДК17	D17MD01	Миелопролифер забол, слабо дифф..
C07.001	Флебография центральной надпочечниковой вены	БДК17	D17MD01	Миелопролифер забол, слабо дифф..
C16.001	Артерио- и флебография глазницы	БДК17	D17MD01	Миелопролифер забол, слабо дифф..
C34.001	Ангиография грудной аорты ретроградная	БДК17	D17MD01	Миелопролифер забол, слабо дифф..
C34.002	Ангиография легочной артерии	БДК17	D17MD01	Миелопролифер забол, слабо дифф..
C34.003	Транслюминальная баллонная ангиопластика грудно..	БДК17	D17MD01	Миелопролифер забол, слабо дифф..
C34.004	Транслюминальная баллонная ангиопластика легочн..	БДК17	D17MD01	Миелопролифер забол, слабо дифф..
C34.005	Транслюминальная баллонная ангиопластика восход..	БДК17	D17MD01	Миелопролифер забол, слабо дифф..
C35.001	Баллонная дилатация дефекта межпредсердной пере..	БДК17	D17MD01	Миелопролифер забол, слабо дифф..
C35.002	Атриосептостомия ножевая	БДК17	D17MD01	Миелопролифер забол, слабо дифф..
C35.003	Баллонная атриосептостомия	БДК17	D17MD01	Миелопролифер забол, слабо дифф..
C35.004	Пункция межпредсердной перегородки	БДК17	D17MD01	Миелопролифер забол, слабо дифф..
C35.005	Создание дефекта межпредсердной перегородки со с..	БДК17	D17MD01	Миелопролифер забол, слабо дифф..
C35.006	Эндоваскулярное закрытие дефекта перегородки сер..	БДК17	D17MD01	Миелопролифер забол, слабо дифф..
C35.007	Эндоваскулярное закрытие коронаросердечной фисту..	БДК17	D17MD01	Миелопролифер забол, слабо дифф..
C35.008	Баллонная ангиопластика открытого артериального п..	БДК17	D17MD01	Миелопролифер забол, слабо дифф..
C35.009	Транслюминальная баллонная вальвулопластика аор..	БДК17	D17MD01	Миелопролифер забол, слабо дифф..
C35.010	Транслюминальная баллонная вальвулопластика мит..	БДК17	D17MD01	Миелопролифер забол, слабо дифф..
C35.011	Транслюминальная баллонная вальвулопластика три..	БДК17	D17MD01	Миелопролифер забол, слабо дифф..

C35.012	Транслюминальная баллонная вальвулопластика лег..	БДК17	D17MD01	Миелопролифер забол, слабо дифф..
C35.013	Эндоваскулярная имплантация клапана аорты	БДК17	D17MD01	Миелопролифер забол, слабо дифф..
C35.014	Эндоваскулярная имплантация клапана легочной арт..	БДК17	D17MD01	Миелопролифер забол, слабо дифф..
C35.015	Транскатетерная имплантация клапана	БДК17	D17MD01	Миелопролифер забол, слабо дифф..
C35.016	Эндоваскулярное закрытие межпредсердной перегор..	БДК17	D17MD01	Миелопролифер забол, слабо дифф..
C35.017	Эндоваскулярное закрытие межжелудочковой перего..	БДК17	D17MD01	Миелопролифер забол, слабо дифф..
C35.018	Эндоваскулярное закрытие открытого овального прот..	БДК17	D17MD01	Миелопролифер забол, слабо дифф..
C36.001	Коронарография	БДК17	D17MD01	Миелопролифер забол, слабо дифф..
C36.002	Вентрикулография	БДК17	D17MD01	Миелопролифер забол, слабо дифф..
C36.003	Шунтография	БДК17	D17MD01	Миелопролифер забол, слабо дифф..
C36.004	Транслюминальная баллонная ангиопластика и стент..	БДК17	D17MD01	Миелопролифер забол, слабо дифф..
C36.005	Транслюминальная баллонная ангиопластика ствола ..	БДК17	D17MD01	Миелопролифер забол, слабо дифф..
C36.006	Реканализация коронарных артерий ретроградная со ..	БДК17	D17MD01	Миелопролифер забол, слабо дифф..
C36.007	Реканализация коронарных артерий антеградная со с..	БДК17	D17MD01	Миелопролифер забол, слабо дифф..
C37.001	Имплантация кардиостимулятора	БДК17	D17MD01	Миелопролифер забол, слабо дифф..
C37.002	Имплантация однокамерного кардиовертера дефибр..	БДК17	D17MD01	Миелопролифер забол, слабо дифф..
C37.003	Имплантация однокамерного электрокардиостимуля..	БДК17	D17MD01	Миелопролифер забол, слабо дифф..
C37.004	Имплантация двухкамерного электрокардиостимуля..	БДК17	D17MD01	Миелопролифер забол, слабо дифф..
C37.005	Имплантация трехкамерного электрокардиостимулят..	БДК17	D17MD01	Миелопролифер забол, слабо дифф..
C37.006	Имплантация трехкамерного электрокардиостимулят..	БДК17	D17MD01	Миелопролифер забол, слабо дифф..
C37.007	Имплантация эпикардиальной системы для электрок..	БДК17	D17MD01	Миелопролифер забол, слабо дифф..
C37.008	Имплантация двухкамерного кардиовертера дефибр..	БДК17	D17MD01	Миелопролифер забол, слабо дифф..
C37.009	Установка временного однокамерного не частотно-ад..	БДК17	D17MD01	Миелопролифер забол, слабо дифф..
C37.010	Установка временного двухкамерного не частотно-ад..	БДК17	D17MD01	Миелопролифер забол, слабо дифф..
C37.011	Удаление или замена имплантированного кардиости..	БДК17	D17MD01	Миелопролифер забол, слабо дифф..
C37.012	Удаление электродов и их замена	БДК17	D17MD01	Миелопролифер забол, слабо дифф..
C37.013	Ревизия электрокардиостимулятора	БДК17	D17MD01	Миелопролифер забол, слабо дифф..
C37.014	Перепрограммирование электрокардиостимулятора	БДК17	D17MD01	Миелопролифер забол, слабо дифф..
C37.015	Эндокардиальное электрофизиологическое исследов..	БДК17	D17MD01	Миелопролифер забол, слабо дифф..
C37.016	Радиочастотная абляция аритмогенных зон	БДК17	D17MD01	Миелопролифер забол, слабо дифф..
C37.017	Создание искусственной атриовентрикулярной блока..	БДК17	D17MD01	Миелопролифер забол, слабо дифф..
C37.018	Замена имплантированного дефибриллятора	БДК17	D17MD01	Миелопролифер забол, слабо дифф..
C37.019	Удаление имплантированного дефибриллятора	БДК17	D17MD01	Миелопролифер забол, слабо дифф..
C38.001	Ангиография магистральных сосудов	БДК17	D17MD01	Миелопролифер забол, слабо дифф..
C38.002	Брюшная аортография	БДК17	D17MD01	Миелопролифер забол, слабо дифф..
C38.003	Панаортография	БДК17	D17MD01	Миелопролифер забол, слабо дифф..
C38.004	Флебография верхней полой вены	БДК17	D17MD01	Миелопролифер забол, слабо дифф..
C38.005	Флебография нижней полой вены	БДК17	D17MD01	Миелопролифер забол, слабо дифф..
C38.006	Установка венозного фильтра	БДК17	D17MD01	Миелопролифер забол, слабо дифф..
C38.007	Удаление венозного фильтра	БДК17	D17MD01	Миелопролифер забол, слабо дифф..
C38.008	Эндоваскулярная катетерная тромбэктомия из нижне..	БДК17	D17MD01	Миелопролифер забол, слабо дифф..
C38.009	Эндоваскулярная тромбэктомия аспирационная	БДК17	D17MD01	Миелопролифер забол, слабо дифф..
C38.010	Транслюминальная баллонная ангиопластика магист..	БДК17	D17MD01	Миелопролифер забол, слабо дифф..
C38.011	Транслюминальная баллонная ангиопластика брюшн..	БДК17	D17MD01	Миелопролифер забол, слабо дифф..
C38.012	Стентирование магистральных сосудов	БДК17	D17MD01	Миелопролифер забол, слабо дифф..
C38.013	Баллонная ангиопластика сосудистого доступа для эк..	БДК17	D17MD01	Миелопролифер забол, слабо дифф..
C38.014	Баллонная внутриаортальная контрпульсация	БДК17	D17MD01	Миелопролифер забол, слабо дифф..
C38.015	Эндоваскулярная эмболизация сосудов с помощью ад..	БДК17	D17MD01	Миелопролифер забол, слабо дифф..
C38.016	Эндоваскулярная эмболизация сосудов микроэмбола..	БДК17	D17MD01	Миелопролифер забол, слабо дифф..
C38.017	Ангиография артерии верхней конечности прямая	БДК17	D17MD01	Миелопролифер забол, слабо дифф..
C38.018	Ангиография артерии верхней конечности ретроград..	БДК17	D17MD01	Миелопролифер забол, слабо дифф..
C38.019	Ангиография артерий нижней конечности прямая	БДК17	D17MD01	Миелопролифер забол, слабо дифф..
C38.020	Ангиография артерий нижней конечности ретроградн..	БДК17	D17MD01	Миелопролифер забол, слабо дифф..
C38.021	Флебография бедренная	БДК17	D17MD01	Миелопролифер забол, слабо дифф..
C38.022	Флебография нижней конечности прямая	БДК17	D17MD01	Миелопролифер забол, слабо дифф..
C38.023	Флебография нижней конечности ретроградная	БДК17	D17MD01	Миелопролифер забол, слабо дифф..
C38.024	Флебография нижней конечности трансартериальная	БДК17	D17MD01	Миелопролифер забол, слабо дифф..
C38.025	Флебография верхней конечности прямая	БДК17	D17MD01	Миелопролифер забол, слабо дифф..

C38.026	Флебография верхней конечности ретроградная	БДК17	D17MD01	Миелопролифер забол, слабо дифф..
C38.027	Флебография верхней конечности трансартериальная	БДК17	D17MD01	Миелопролифер забол, слабо дифф..
C38.028	Баллонная ангиопластика подключичной артерии	БДК17	D17MD01	Миелопролифер забол, слабо дифф..
C38.029	Баллонная ангиопластика подвздошной артерии	БДК17	D17MD01	Миелопролифер забол, слабо дифф..
C38.030	Баллонная ангиопластика поверхностной бедренной ..	БДК17	D17MD01	Миелопролифер забол, слабо дифф..
C38.031	Баллонная ангиопластика подколенной артерии и ма..	БДК17	D17MD01	Миелопролифер забол, слабо дифф..
C38.032	Баллонная ангиопластика со стентированием поверх..	БДК17	D17MD01	Миелопролифер забол, слабо дифф..
C38.033	Баллонная ангиопластика со стентированием подкол..	БДК17	D17MD01	Миелопролифер забол, слабо дифф..
C38.034	Механическая реканализация, баллонная ангиопласт..	БДК17	D17MD01	Миелопролифер забол, слабо дифф..
C38.035	Механическая реканализация, баллонная ангиопласт..	БДК17	D17MD01	Миелопролифер забол, слабо дифф..
C38.036	Ангиография объемного образования	БДК17	D17MD01	Миелопролифер забол, слабо дифф..
C38.037	Эндоваскулярное удаление инородного тела	БДК17	D17MD01	Миелопролифер забол, слабо дифф..
C38.038	Эндоваскулярная трансартериальная окклюзия полос..	БДК17	D17MD01	Миелопролифер забол, слабо дифф..
C38.039	Эндоваскулярная трансартериальная окклюзия полос..	БДК17	D17MD01	Миелопролифер забол, слабо дифф..
C38.040	Эндоваскулярное закрытие парапротезной фистулы	БДК17	D17MD01	Миелопролифер забол, слабо дифф..
C41.001	Эндоваскулярная окклюзирующая операция на сосуд..	БДК17	D17MD01	Миелопролифер забол, слабо дифф..
C50.001	Флебография воротной вены	БДК17	D17MD01	Миелопролифер забол, слабо дифф..
C50.002	Флебография воротной вены возвратная	БДК17	D17MD01	Миелопролифер забол, слабо дифф..
C50.003	Эндоваскулярная окклюзирующая операция на сосуд..	БДК17	D17MD01	Миелопролифер забол, слабо дифф..
C54.001	Ангиография чревного ствола и его ветвей	БДК17	D17MD01	Миелопролифер забол, слабо дифф..
C54.002	Ангиография сосудов органов брюшной полости	БДК17	D17MD01	Миелопролифер забол, слабо дифф..
C54.003	Ангиография брыжеечных сосудов	БДК17	D17MD01	Миелопролифер забол, слабо дифф..
C55.001	Ангиография сосудов почек	БДК17	D17MD01	Миелопролифер забол, слабо дифф..
C55.002	Флебография почечной вены	БДК17	D17MD01	Миелопролифер забол, слабо дифф..
C55.003	Транслюминальная баллонная ангиопластика почечн..	БДК17	D17MD01	Миелопролифер забол, слабо дифф..
C55.004	Селективная и суперселективная эмболизация почеч..	БДК17	D17MD01	Миелопролифер забол, слабо дифф..
C55.005	Трансаортальная радиочастотная абляция почечных ..	БДК17	D17MD01	Миелопролифер забол, слабо дифф..
C59.001	Ангиография сосудов органов забрюшинного простра..	БДК17	D17MD01	Миелопролифер забол, слабо дифф..
C60.001	Флебография мужских половых органов	БДК17	D17MD01	Миелопролифер забол, слабо дифф..
C60.002	Эмболизация артерий предстательной железы	БДК17	D17MD01	Миелопролифер забол, слабо дифф..
C65.001	Артериография тазовых органов	БДК17	D17MD01	Миелопролифер забол, слабо дифф..
C65.002	Флебография женских половых органов	БДК17	D17MD01	Миелопролифер забол, слабо дифф..
C65.003	Флебография таза	БДК17	D17MD01	Миелопролифер забол, слабо дифф..
C65.004	Селективная и суперселективная эмболизация/химио..	БДК17	D17MD01	Миелопролифер забол, слабо дифф..
C65.005	Селективная и суперселективная эмболизация/химио..	БДК17	D17MD01	Миелопролифер забол, слабо дифф..

4.18. БДК 18 «Инфекционные и паразитарные болезни»

Базовая диагностическая категория: 18

I.	Код Дк	Диагностическая Категория	Групп КЗГ	Кодов МКБ 10	Хир. (S)	Тер. (T)	Хир. (B), кратк осрочные	Тер. (A), кратк осрочные
1	18M01	Септицемия	3	25	1	2	0	0
2	18M02	Послеоперационная и посттравматическ..	2	2	1	1	0	0
3	18M04	Заболевание вирусной этиологии	2	70	0	2	0	0
4	18M05	КОВИД19	3	2	0	3	0	0
5	18M99	Другие диагнозы инфекционных и параз..	3	306	1	2	0	0
6	БДК18	Все диагнозы БДК	2	471	0	0	1	1
Grand Total			**15**	**471**	**3**	**10**	**1**	**1**

Паспорта КЗГ, входящих в БДК «Инфекционные и паразитарные болезни»

Код Кзг	Название	Название Короткое
D18MD01	Инфекционные и паразитарные болезни, оказание экстренной помощи до суток с проведением операции	Инфекц и паразит забол, до сут, опер

Код БДК	Базовая Диагностичекая Категория
18	Инфекционные и паразитарные болезни

Код ДК	Диагностическая Категория
БДК18	Все диагнозы БДК

Раздел КЗГ
Краткосрочное пребывание, Хирургия (D)

Вторичные классификационные критерии

Коды групп операций	Осложнения	Возраст (дней)	Статус при выписке	Реанимация
			до 24 часов	
Вес ребенка	Свойство диагноза	Тромболит. терапия	Дней госпит.	ТБ

Группы операций, входящих в КЗГ (для хирургических групп)

Ур. сложности	Наименование уровня сложности
*S01	Все операции первого уровня сложности

Код Кзг	Название	Название Короткое
T189902	Другие диагнозы инфекционных и паразитарных заболеваний	Др инфекц и паразит забол

Код БДК	Базовая Диагностичекая Категория
18	Инфекционные и паразитарные болезни

Код ДК	Диагностическая Категория
18M99	Другие диагнозы инфекционных и паразитарных заболеваний

Раздел КЗГ
Терапевтический раздел (T)

Вторичные классификационные критерии

Коды групп операций	Осложнения	Возраст (дней)	Статус при выписке	Реанимация
Вес ребенка	Свойство диагноза	Тромболит. терапия	Дней госпит.	ТБ

Группы операций, входящих в КЗГ (для хирургических групп)

Код Кзг	Название	Название Короткое
T189901	Другие диагнозы инфекционных и паразитарных заболеваний, реанимация более 3 суток	Др инфекц и паразит забол, реан >3 сут

Код БДК	Базовая Диагностичекая Категория
18	Инфекционные и паразитарные болезни

Код ДК	Диагностическая Категория
18M99	Другие диагнозы инфекционных и паразитарных заболеваний

Раздел КЗГ

Терапевтический раздел (T)

Вторичные классификационные критерии

				Реанимация > 3 дней
Коды групп операций	Осложнения	Возраст (дней)	Статус при выписке	Реанимация
Вес ребенка	Свойство диагноза	Тромболит. терапия	Дней госпит.	ТБ

Группы операций, входящих в КЗГ (для хирургических групп)

Код Кзг	Название	Название Короткое
S189901	Другие диагнозы инфекционных и паразитарных заболеваний с операцией	Др инфекц и паразит забол с опер

Код БДК	Базовая Диагностичекая Категория
18	Инфекционные и паразитарные болезни

Код ДК	Диагностическая Категория
18M99	Другие диагнозы инфекционных и паразитарных заболеваний

Раздел КЗГ
Хирургический раздел (S)

Вторичные классификационные критерии

Коды групп операций	Осложнения	Возраст (дней)	Статус при выписке	Реанимация
Вес ребенка	Свойство диагноза	Тромболит. терапия	Дней госпит.	ТБ

Группы операций, входящих в КЗГ (для хирургических групп)

Ур. сложности	Наименование уровня сложности
любая операция	Любая хирургическая операция

Код Кзг	Название	Название Короткое
T180503	COVID- 19, средней тяжести	КОВИД, среднетяж форма

Код БДК	Базовая Диагностичекая Категория
18	Инфекционные и паразитарные болезни

Код ДК	Диагностическая Категория
18M05	КОВИД19

Раздел КЗГ

Терапевтический раздел (Т)

Вторичные классификационные критерии

Коды групп операций	Осложнения	Возраст (дней)	Статус при выписке	Реанимация
Вес ребенка	Свойство диагноза	Тромболит. терапия	Дней госпит.	ТБ

Группы операций, входящих в КЗГ (для хирургических групп)

Код Кзг	Название	Название Короткое
T180502	COVID- 19, тяжелая форма	КОВИД, тяжел форма

Код БДК	Базовая Диагностичекая Категория
18	Инфекционные и паразитарные болезни

Код ДК	Диагностическая Категория
18M05	КОВИД19

Раздел КЗГ
Терапевтический раздел (Т)

Вторичные классификационные критерии

Коды групп операций	Осложнения	Возраст (дней)	Статус при выписке	Реанимация
Вес ребенка	Свойство диагноза	Тромболит. терапия	Дней госпит.	ТБ

Группы операций, входящих в КЗГ (для хирургических групп)

Код Кзг	Название	Название Короткое
T180501	COVID- 19, крайне-тяжелая форма	КОВИД, крайне-тяж форма

Код БДК	Базовая Диагностичекая Категория
18	Инфекционные и паразитарные болезни

Код ДК	Диагностическая Категория
18M05	КОВИД19

Раздел КЗГ

Терапевтический раздел (Т)

Вторичные классификационные критерии

Коды групп операций	Осложнения	Возраст (дней)	Статус при выписке	Реанимация
Вес ребенка	Свойство диагноза	Тромболит. терапия	Дней госпит.	ТБ

Группы операций, входящих в КЗГ (для хирургических групп)

Код Кзг	Название	Название Короткое
T180402	Заболевание вирусной этиологии	Заболевание вирусной этиологии

Код БДК	Базовая Диагностичекая Категория
18	Инфекционные и паразитарные болезни

Код ДК	Диагностическая Категория
18M04	Заболевание вирусной этиологии

Раздел КЗГ
Терапевтический раздел (T)

Вторичные классификационные критерии

Коды групп операций	Осложнения	Возраст (дней)	Статус при выписке	Реанимация
Вес ребенка	Свойство диагноза	Тромболит. терапия	Дней госпит.	ТБ

Группы операций, входящих в КЗГ (для хирургических групп)

Код Кзг	Название	Название Короткое
T180401	Заболевание вирусной этиологии, реанимация более 3 суток	Заболевание вирусной этиологии, реан >3 сут

Код БДК	Базовая Диагностичекая Категория
18	Инфекционные и паразитарные болезни

Код ДК	Диагностическая Категория
18M04	Заболевание вирусной этиологии

Раздел КЗГ
Терапевтический раздел (T)

Вторичные классификационные критерии

				Реанимация > 3 дней
Коды групп операций	Осложнения	Возраст (дней)	Статус при выписке	Реанимация
Вес ребенка	Свойство диагноза	Тромболит. терапия	Дней госпит.	ТБ

Группы операций, входящих в КЗГ (для хирургических групп)

Код Кзг	Название	Название Короткое
T180201	Послеоперационная и посттравматическая инфекция	Послеопер и посттравмат инф

Код БДК	Базовая Диагностичекая Категория
18	Инфекционные и паразитарные болезни

Код ДК	Диагностическая Категория
18M02	Послеоперационная и посттравматическая инфекция

Раздел КЗГ
Терапевтический раздел (T)

Вторичные классификационные критерии

Коды групп операций	Осложнения	Возраст (дней)	Статус при выписке	Реанимация
Вес ребенка	Свойство диагноза	Тромболит. терапия	Дней госпит.	ТБ

Группы операций, входящих в КЗГ (для хирургических групп)

Код Кзг	Название	Название Короткое
S180201	Послеоперационная и посттравматическая инфекция с операцией	Послеопер и посттравмат инф, опер сред/ур

Код БДК	Базовая Диагностичекая Категория
18	Инфекционные и паразитарные болезни

Код ДК	Диагностическая Категория
18M02	Послеоперационная и посттравматическая инфекция

Раздел КЗГ
Хирургический раздел (S)

Вторичные классификационные критерии

Коды групп операций	Осложнения	Возраст (дней)	Статус при выписке	Реанимация
Вес ребенка	Свойство диагноза	Тромболит. терапия	Дней госпит.	ТБ

Группы операций, входящих в КЗГ (для хирургических групп)

Ур. сложности	Наименование уровня сложности
любая операция	Любая хирургическая операция

Код Кзг	Название	Название Короткое
T180102	Септицемия	Септицемия

Код БДК	Базовая Диагностичекая Категория
18	Инфекционные и паразитарные болезни

Код ДК	Диагностическая Категория
18M01	Септицемия

Раздел КЗГ

Терапевтический раздел (T)

Вторичные классификационные критерии

Коды групп операций	Осложнения	Возраст (дней)	Статус при выписке	Реанимация
Вес ребенка	Свойство диагноза	Тромболит. терапия	Дней госпит.	ТБ

Группы операций, входящих в КЗГ (для хирургических групп)

Код Кзг	Название	Название Короткое
T180101	Септицемия, реанимация более 3 суток	Септицемия, реан >3 сут

Код БДК	Базовая Диагностичекая Категория
18	Инфекционные и паразитарные болезни

Код ДК	Диагностическая Категория
18M01	Септицемия

Раздел КЗГ

Терапевтический раздел (T)

Вторичные классификационные критерии

				Реанимация > 3 дней
Коды групп операций	Осложнения	Возраст (дней)	Статус при выписке	Реанимация
Вес ребенка	Свойство диагноза	Тромболит. терапия	Дней госпит.	ТБ

Группы операций, входящих в КЗГ (для хирургических групп)

Код Кзг	Название	Название Короткое
S180101	Септицемия, с операцией	Септицемия, опер

Код БДК	Базовая Диагностичекая Категория
18	Инфекционные и паразитарные болезни

Код ДК	Диагностическая Категория
18M01	Септицемия

Раздел КЗГ
Хирургический раздел (S)

Вторичные классификационные критерии

Коды групп операций	Осложнения	Возраст (дней)	Статус при выписке	Реанимация
Вес ребенка	Свойство диагноза	Тромболит. терапия	Дней госпит.	ТБ

Группы операций, входящих в КЗГ (для хирургических групп)

Ур. сложности	Наименование уровня сложности
любая операция	Любая хирургическая операция

Код Кзг	Название	Название Короткое
A18MD01	Инфекционные и паразитарные болезни, оказание экстренной помощи до суток без проведения операции	Инфекц и паразит забол, до сут

Код БДК	Базовая Диагностичекая Категория
18	Инфекционные и паразитарные болезни

Код ДК	Диагностическая Категория
БДК18	Все диагнозы БДК

Раздел КЗГ
Краткосрочное пребывание, Терапия (А)

Вторичные классификационные критерии

Коды групп операций	Осложнения	Возраст (дней)	Статус при выписке	Реанимация
			до 24 часов	
Вес ребенка	Свойство диагноза	Тромболит. терапия	Дней госпит.	ТБ

Группы операций, входящих в КЗГ (для хирургических групп)

Диагнозы входящие в БДК "Инфекционные и паразитарные болезни"

МКБ..	Наименование диагноза	Код ДК	Код Кзг	Название Короткое
A01.0	Брюшной тиф	18M99	T189902	Др инфекц и паразит забол
			T189901	Др инфекц и паразит забол, реан ..
			S189901	Др инфекц и паразит забол с опер
		БДК18	D18MD01	Инфекц и паразит забол, до сут, о..
A01.1	Паратиф а	18M99	T189902	Др инфекц и паразит забол
			T189901	Др инфекц и паразит забол, реан ..
			S189901	Др инфекц и паразит забол с опер
		БДК18	D18MD01	Инфекц и паразит забол, до сут, о..
A01.2	Паратиф в	18M99	T189902	Др инфекц и паразит забол
			T189901	Др инфекц и паразит забол, реан ..
			S189901	Др инфекц и паразит забол с опер
		БДК18	D18MD01	Инфекц и паразит забол, до сут, о..
A01.3	Паратиф с	18M99	T189902	Др инфекц и паразит забол
			T189901	Др инфекц и паразит забол, реан ..
			S189901	Др инфекц и паразит забол с опер
		БДК18	D18MD01	Инфекц и паразит забол, до сут, о..
A01.4	Паратиф неуточненный	18M99	T189902	Др инфекц и паразит забол
			T189901	Др инфекц и паразит забол, реан ..
			S189901	Др инфекц и паразит забол с опер
		БДК18	D18MD01	Инфекц и паразит забол, до сут, о..
A02.1	Сальмонеллезная септицемия	18M01	T180102	Септицемия
			T180101	Септицемия, реан >3 сут
			S180101	Септицемия, опер
		БДК18	D18MD01	Инфекц и паразит забол, до сут, о..
A02.2	Локализованная сальмонелезная инфекция	18M99	T189902	Др инфекц и паразит забол
			T189901	Др инфекц и паразит забол, реан ..
			S189901	Др инфекц и паразит забол с опер
		БДК18	D18MD01	Инфекц и паразит забол, до сут, о..
A02.8	Другая уточненная сальмонеллезная инфекция	18M99	T189902	Др инфекц и паразит забол
			T189901	Др инфекц и паразит забол, реан ..
			S189901	Др инфекц и паразит забол с опер
		БДК18	D18MD01	Инфекц и паразит забол, до сут, о..
A02.9	Сальмонеллезная инфекция неуточненная	18M99	T189902	Др инфекц и паразит забол
			T189901	Др инфекц и паразит забол, реан ..
			S189901	Др инфекц и паразит забол с опер
		БДК18	D18MD01	Инфекц и паразит забол, до сут, о..
A05.1	Ботулизм	18M99	T189902	Др инфекц и паразит забол
			T189901	Др инфекц и паразит забол, реан ..
			S189901	Др инфекц и паразит забол с опер
		БДК18	D18MD01	Инфекц и паразит забол, до сут, о..
A06.8	Амебная инфекция другой локализации	18M99	T189902	Др инфекц и паразит забол
			T189901	Др инфекц и паразит забол, реан ..
			S189901	Др инфекц и паразит забол с опер
		БДК18	D18MD01	Инфекц и паразит забол, до сут, о..
A06.9	Амебиаз неуточненный	18M99	T189902	Др инфекц и паразит забол
			T189901	Др инфекц и паразит забол, реан ..

A06.9	Амебиаз неуточненный	18M99	S189901	Др инфекц и паразит забол с опер
		БДК18	D18MD01	Инфекц и паразит забол, до сут, о..
A20.0	Бубонная чума	18M99	T189902	Др инфекц и паразит забол
			T189901	Др инфекц и паразит забол, реан ..
			S189901	Др инфекц и паразит забол с опер
		БДК18	D18MD01	Инфекц и паразит забол, до сут, о..
A20.1	Целлюлярнокожная чума	18M99	T189902	Др инфекц и паразит забол
			T189901	Др инфекц и паразит забол, реан ..
			S189901	Др инфекц и паразит забол с опер
		БДК18	D18MD01	Инфекц и паразит забол, до сут, о..
A20.7	Септическая чума	18M01	T180102	Септицемия
			T180101	Септицемия, реан >3 сут
			S180101	Септицемия, опер
		БДК18	D18MD01	Инфекц и паразит забол, до сут, о..
A20.8	Другие формы чумы	18M99	T189902	Др инфекц и паразит забол
			T189901	Др инфекц и паразит забол, реан ..
			S189901	Др инфекц и паразит забол с опер
		БДК18	D18MD01	Инфекц и паразит забол, до сут, о..
A20.9	Чума неуточненная	18M99	T189902	Др инфекц и паразит забол
			T189901	Др инфекц и паразит забол, реан ..
			S189901	Др инфекц и паразит забол с опер
		БДК18	D18MD01	Инфекц и паразит забол, до сут, о..
A21.0	Ульцерогландулярная туляремия	18M99	T189902	Др инфекц и паразит забол
			T189901	Др инфекц и паразит забол, реан ..
			S189901	Др инфекц и паразит забол с опер
		БДК18	D18MD01	Инфекц и паразит забол, до сут, о..
A21.1	Окулогландулярная туляремия	18M99	T189902	Др инфекц и паразит забол
			T189901	Др инфекц и паразит забол, реан ..
			S189901	Др инфекц и паразит забол с опер
		БДК18	D18MD01	Инфекц и паразит забол, до сут, о..
A21.7	Генерализованная туляремия	18M99	T189902	Др инфекц и паразит забол
			T189901	Др инфекц и паразит забол, реан ..
			S189901	Др инфекц и паразит забол с опер
		БДК18	D18MD01	Инфекц и паразит забол, до сут, о..
A21.8	Другие формы туляремии	18M99	T189902	Др инфекц и паразит забол
			T189901	Др инфекц и паразит забол, реан ..
			S189901	Др инфекц и паразит забол с опер
		БДК18	D18MD01	Инфекц и паразит забол, до сут, о..
A21.9	Туляремия неуточненная	18M99	T189902	Др инфекц и паразит забол
			T189901	Др инфекц и паразит забол, реан ..
			S189901	Др инфекц и паразит забол с опер
		БДК18	D18MD01	Инфекц и паразит забол, до сут, о..
A22.7	Сибиреязвенная септицемия	18M01	T180102	Септицемия
			T180101	Септицемия, реан >3 сут
			S180101	Септицемия, опер
		БДК18	D18MD01	Инфекц и паразит забол, до сут, о..
A22.8	Другие формы сибирской язвы	18M99	T189902	Др инфекц и паразит забол
			T189901	Др инфекц и паразит забол, реан ..
			S189901	Др инфекц и паразит забол с опер
		БДК18	D18MD01	Инфекц и паразит забол, до сут, о..
A22.9	Сибирская язва неуточненная	18M99	T189902	Др инфекц и паразит забол

A22.9	Сибирская язва неуточненная	18M99	T189901	Др инфекц и паразит забол, реан ..
			S189901	Др инфекц и паразит забол с опер
		БДК18	D18MD01	Инфекц и паразит забол, до сут, о..
A23.0	Бруцеллез, вызванный brucella melitensis	18M99	T189902	Др инфекц и паразит забол
			T189901	Др инфекц и паразит забол, реан ..
			S189901	Др инфекц и паразит забол с опер
		БДК18	D18MD01	Инфекц и паразит забол, до сут, о..
A23.1	Бруцеллез, вызванный brucella abortus	18M99	T189902	Др инфекц и паразит забол
			T189901	Др инфекц и паразит забол, реан ..
			S189901	Др инфекц и паразит забол с опер
		БДК18	D18MD01	Инфекц и паразит забол, до сут, о..
A23.2	Бруцеллез, вызванный brucella suis	18M99	T189902	Др инфекц и паразит забол
			T189901	Др инфекц и паразит забол, реан ..
			S189901	Др инфекц и паразит забол с опер
		БДК18	D18MD01	Инфекц и паразит забол, до сут, о..
A23.3	Бруцеллез, вызванный brucella canis	18M99	T189902	Др инфекц и паразит забол
			T189901	Др инфекц и паразит забол, реан ..
			S189901	Др инфекц и паразит забол с опер
		БДК18	D18MD01	Инфекц и паразит забол, до сут, о..
A23.8	Другие формы бруцеллеза	18M99	T189902	Др инфекц и паразит забол
			T189901	Др инфекц и паразит забол, реан ..
			S189901	Др инфекц и паразит забол с опер
		БДК18	D18MD01	Инфекц и паразит забол, до сут, о..
A23.9	Бруцеллез неуточненный	18M99	T189902	Др инфекц и паразит забол
			T189901	Др инфекц и паразит забол, реан ..
			S189901	Др инфекц и паразит забол с опер
		БДК18	D18MD01	Инфекц и паразит забол, до сут, о..
A24.0	Сап	18M99	T189902	Др инфекц и паразит забол
			T189901	Др инфекц и паразит забол, реан ..
			S189901	Др инфекц и паразит забол с опер
		БДК18	D18MD01	Инфекц и паразит забол, до сут, о..
A24.1	Острый и молниеносный мелиоидоз	18M99	T189902	Др инфекц и паразит забол
			T189901	Др инфекц и паразит забол, реан ..
			S189901	Др инфекц и паразит забол с опер
		БДК18	D18MD01	Инфекц и паразит забол, до сут, о..
A24.2	Подострый и хронический мелиоидоз	18M99	T189902	Др инфекц и паразит забол
			T189901	Др инфекц и паразит забол, реан ..
			S189901	Др инфекц и паразит забол с опер
		БДК18	D18MD01	Инфекц и паразит забол, до сут, о..
A24.3	Другой уточненный мелиоидоз	18M99	T189902	Др инфекц и паразит забол
			T189901	Др инфекц и паразит забол, реан ..
			S189901	Др инфекц и паразит забол с опер
		БДК18	D18MD01	Инфекц и паразит забол, до сут, о..
A24.4	Мелиоидоз неуточненный	18M99	T189902	Др инфекц и паразит забол
			T189901	Др инфекц и паразит забол, реан ..
			S189901	Др инфекц и паразит забол с опер
		БДК18	D18MD01	Инфекц и паразит забол, до сут, о..
A25.0	Спириллез (содоку)	18M99	T189902	Др инфекц и паразит забол
			T189901	Др инфекц и паразит забол, реан ..
			S189901	Др инфекц и паразит забол с опер
		БДК18	D18MD01	Инфекц и паразит забол, до сут, о..

A25.1	Стрептобациллез	18M99	T189902	Др инфекц и паразит забол
			T189901	Др инфекц и паразит забол, реан ..
			S189901	Др инфекц и паразит забол с опер
		БДК18	D18MD01	Инфекц и паразит забол, до сут, о..
A25.9	Лихорадка от укуса крыс неуточненная	18M99	T189902	Др инфекц и паразит забол
			T189901	Др инфекц и паразит забол, реан ..
			S189901	Др инфекц и паразит забол с опер
		БДК18	D18MD01	Инфекц и паразит забол, до сут, о..
A26.7	Септицемия, вызванная erysipelothrix	18M99	T189902	Др инфекц и паразит забол
			T189901	Др инфекц и паразит забол, реан ..
			S189901	Др инфекц и паразит забол с опер
		БДК18	D18MD01	Инфекц и паразит забол, до сут, о..
A26.8	Другие формы эризипелоида	18M99	T189902	Др инфекц и паразит забол
			T189901	Др инфекц и паразит забол, реан ..
			S189901	Др инфекц и паразит забол с опер
		БДК18	D18MD01	Инфекц и паразит забол, до сут, о..
A26.9	Эризипелоид неуточненный	18M99	T189902	Др инфекц и паразит забол
			T189901	Др инфекц и паразит забол, реан ..
			S189901	Др инфекц и паразит забол с опер
		БДК18	D18MD01	Инфекц и паразит забол, до сут, о..
A27.0	Лептоспироз желтушно-геморрагический	18M99	T189902	Др инфекц и паразит забол
			T189901	Др инфекц и паразит забол, реан ..
			S189901	Др инфекц и паразит забол с опер
		БДК18	D18MD01	Инфекц и паразит забол, до сут, о..
A27.9	Лептоспироз неуточненный	18M99	T189902	Др инфекц и паразит забол
			T189901	Др инфекц и паразит забол, реан ..
			S189901	Др инфекц и паразит забол с опер
		БДК18	D18MD01	Инфекц и паразит забол, до сут, о..
A28.0	Пастереллез	18M99	T189902	Др инфекц и паразит забол
			T189901	Др инфекц и паразит забол, реан ..
			S189901	Др инфекц и паразит забол с опер
		БДК18	D18MD01	Инфекц и паразит забол, до сут, о..
A28.2	Экстраинтестинальный иерсиниоз	18M99	T189902	Др инфекц и паразит забол
			T189901	Др инфекц и паразит забол, реан ..
			S189901	Др инфекц и паразит забол с опер
		БДК18	D18MD01	Инфекц и паразит забол, до сут, о..
A28.8	Другие уточненные бактериальные зоонозы, не классифицированные в других рубриках	18M99	T189902	Др инфекц и паразит забол
			T189901	Др инфекц и паразит забол, реан ..
			S189901	Др инфекц и паразит забол с опер
		БДК18	D18MD01	Инфекц и паразит забол, до сут, о..
A28.9	Бактериальные зоонозы неуточненные	18M99	T189902	Др инфекц и паразит забол
			T189901	Др инфекц и паразит забол, реан ..
			S189901	Др инфекц и паразит забол с опер
		БДК18	D18MD01	Инфекц и паразит забол, до сут, о..
A30.0	Недифференцированная лепра	18M99	T189902	Др инфекц и паразит забол
			T189901	Др инфекц и паразит забол, реан ..
			S189901	Др инфекц и паразит забол с опер
		БДК18	D18MD01	Инфекц и паразит забол, до сут, о..
A30.1	Туберкулоидная лепра	18M99	T189902	Др инфекц и паразит забол
			T189901	Др инфекц и паразит забол, реан ..
			S189901	Др инфекц и паразит забол с опер

A30.1	Туберкулоидная лепра	БДК18	D18MD01	Инфекц и паразит забол, до сут, о..
A30.2	Пограничная туберкулоидная лепра	18M99	T189902	Др инфекц и паразит забол
			T189901	Др инфекц и паразит забол, реан ..
			S189901	Др инфекц и паразит забол с опер
		БДК18	D18MD01	Инфекц и паразит забол, до сут, о..
A30.3	Пограничная лепра	18M99	T189902	Др инфекц и паразит забол
			T189901	Др инфекц и паразит забол, реан ..
			S189901	Др инфекц и паразит забол с опер
		БДК18	D18MD01	Инфекц и паразит забол, до сут, о..
A30.4	Пограничная лепроматозная лепра	18M99	T189902	Др инфекц и паразит забол
			T189901	Др инфекц и паразит забол, реан ..
			S189901	Др инфекц и паразит забол с опер
		БДК18	D18MD01	Инфекц и паразит забол, до сут, о..
A30.5	Лепроматозная лепра	18M99	T189902	Др инфекц и паразит забол
			T189901	Др инфекц и паразит забол, реан ..
			S189901	Др инфекц и паразит забол с опер
		БДК18	D18MD01	Инфекц и паразит забол, до сут, о..
A30.8	Другие формы лепры	18M99	T189902	Др инфекц и паразит забол
			T189901	Др инфекц и паразит забол, реан ..
			S189901	Др инфекц и паразит забол с опер
		БДК18	D18MD01	Инфекц и паразит забол, до сут, о..
A30.9	Лепра неуточненная	18M99	T189902	Др инфекц и паразит забол
			T189901	Др инфекц и паразит забол, реан ..
			S189901	Др инфекц и паразит забол с опер
		БДК18	D18MD01	Инфекц и паразит забол, до сут, о..
A31.8	Другие инфекции, вызванные mycobacterium	18M99	T189902	Др инфекц и паразит забол
			T189901	Др инфекц и паразит забол, реан ..
			S189901	Др инфекц и паразит забол с опер
		БДК18	D18MD01	Инфекц и паразит забол, до сут, о..
A31.9	Инфекция, вызванная mycobacterium, неуточненная	18M99	T189902	Др инфекц и паразит забол
			T189901	Др инфекц и паразит забол, реан ..
			S189901	Др инфекц и паразит забол с опер
		БДК18	D18MD01	Инфекц и паразит забол, до сут, о..
A32.0	Кожный листериоз	18M99	T189902	Др инфекц и паразит забол
			T189901	Др инфекц и паразит забол, реан ..
			S189901	Др инфекц и паразит забол с опер
		БДК18	D18MD01	Инфекц и паразит забол, до сут, о..
A32.7	Листериозная септицемия	18M99	T189902	Др инфекц и паразит забол
			T189901	Др инфекц и паразит забол, реан ..
			S189901	Др инфекц и паразит забол с опер
		БДК18	D18MD01	Инфекц и паразит забол, до сут, о..
A32.8	Другие формы листериоза	18M99	T189902	Др инфекц и паразит забол
			T189901	Др инфекц и паразит забол, реан ..
			S189901	Др инфекц и паразит забол с опер
		БДК18	D18MD01	Инфекц и паразит забол, до сут, о..
A32.9	Листериоз неуточненный	18M99	T189902	Др инфекц и паразит забол
			T189901	Др инфекц и паразит забол, реан ..
			S189901	Др инфекц и паразит забол с опер
		БДК18	D18MD01	Инфекц и паразит забол, до сут, о..
A35	Другие формы столбняка	18M99	T189902	Др инфекц и паразит забол
			T189901	Др инфекц и паразит забол, реан ..

A35	Другие формы столбняка	18M99	S189901	Др инфекц и паразит забол с опер
		БДК18	D18MD01	Инфекц и паразит забол, до сут, о..
A36.8	Другая дифтерия	18M99	T189902	Др инфекц и паразит забол
			T189901	Др инфекц и паразит забол, реан ..
			S189901	Др инфекц и паразит забол с опер
		БДК18	D18MD01	Инфекц и паразит забол, до сут, о..
A36.9	Дифтерия неуточненная	18M99	T189902	Др инфекц и паразит забол
			T189901	Др инфекц и паразит забол, реан ..
			S189901	Др инфекц и паразит забол с опер
		БДК18	D18MD01	Инфекц и паразит забол, до сут, о..
A37.0	Коклюш, вызванный bordetella pertussis	18M99	T189902	Др инфекц и паразит забол
			T189901	Др инфекц и паразит забол, реан ..
			S189901	Др инфекц и паразит забол с опер
		БДК18	D18MD01	Инфекц и паразит забол, до сут, о..
A37.1	Коклюш, вызванный bordetella parapertussis	18M99	T189902	Др инфекц и паразит забол
			T189901	Др инфекц и паразит забол, реан ..
			S189901	Др инфекц и паразит забол с опер
		БДК18	D18MD01	Инфекц и паразит забол, до сут, о..
A37.8	Коклюш, вызванный другими видами bordetella	18M99	T189902	Др инфекц и паразит забол
			T189901	Др инфекц и паразит забол, реан ..
			S189901	Др инфекц и паразит забол с опер
		БДК18	D18MD01	Инфекц и паразит забол, до сут, о..
A37.9	Коклюш неуточненный	18M99	T189902	Др инфекц и паразит забол
			T189901	Др инфекц и паразит забол, реан ..
			S189901	Др инфекц и паразит забол с опер
		БДК18	D18MD01	Инфекц и паразит забол, до сут, о..
A38	Скарлатина	18M99	T189902	Др инфекц и паразит забол
			T189901	Др инфекц и паразит забол, реан ..
			S189901	Др инфекц и паразит забол с опер
		БДК18	D18MD01	Инфекц и паразит забол, до сут, о..
A39.1	Синдром уотерхауса-фридериксена (менингококковый адреналовый синдром)	18M01	T180102	Септицемия
			T180101	Септицемия, реан >3 сут
			S180101	Септицемия, опер
		БДК18	D18MD01	Инфекц и паразит забол, до сут, о..
A39.2	Острая менингококкемия	18M01	T180102	Септицемия
			T180101	Септицемия, реан >3 сут
			S180101	Септицемия, опер
		БДК18	D18MD01	Инфекц и паразит забол, до сут, о..
A39.3	Хроническая менингококкемия	18M01	T180102	Септицемия
			T180101	Септицемия, реан >3 сут
			S180101	Септицемия, опер
		БДК18	D18MD01	Инфекц и паразит забол, до сут, о..
A39.4	Менингококкемия неуточненная	18M01	T180102	Септицемия
			T180101	Септицемия, реан >3 сут
			S180101	Септицемия, опер
		БДК18	D18MD01	Инфекц и паразит забол, до сут, о..
A39.8	Другие менингококковые инфекции	18M01	T180102	Септицемия
			T180101	Септицемия, реан >3 сут
			S180101	Септицемия, опер
		БДК18	D18MD01	Инфекц и паразит забол, до сут, о..
A39.9	Менингококковая инфекция	18M01	T180102	Септицемия

A39.9	Менингококковая инфекция неуточненная	18M01	T180101	Септицемия, реан >3 сут
			S180101	Септицемия, опер
		БДК18	D18MD01	Инфекц и паразит забол, до сут, о..
A40.0	Септицемия, вызванная стрептококком группы a	18M01	T180102	Септицемия
			T180101	Септицемия, реан >3 сут
			S180101	Септицемия, опер
		БДК18	D18MD01	Инфекц и паразит забол, до сут, о..
A40.1	Септицемия, вызванная стрептококком группы b	18M01	T180102	Септицемия
			T180101	Септицемия, реан >3 сут
			S180101	Септицемия, опер
		БДК18	D18MD01	Инфекц и паразит забол, до сут, о..
A40.2	Септицемия, вызванная стрептококком группы d	18M01	T180102	Септицемия
			T180101	Септицемия, реан >3 сут
			S180101	Септицемия, опер
		БДК18	D18MD01	Инфекц и паразит забол, до сут, о..
A40.3	Септицемия, вызванная streptococcus pneumoniae	18M01	T180102	Септицемия
			T180101	Септицемия, реан >3 сут
			S180101	Септицемия, опер
		БДК18	D18MD01	Инфекц и паразит забол, до сут, о..
A40.8	Другие формы стрептококковой септицемии	18M01	T180102	Септицемия
			T180101	Септицемия, реан >3 сут
			S180101	Септицемия, опер
		БДК18	D18MD01	Инфекц и паразит забол, до сут, о..
A40.9	Стрептококковая септицемия неуточненная	18M01	T180102	Септицемия
			T180101	Септицемия, реан >3 сут
			S180101	Септицемия, опер
		БДК18	D18MD01	Инфекц и паразит забол, до сут, о..
A41.0	Септицемия, вызванная staphylococcus aureus	18M01	T180102	Септицемия
			T180101	Септицемия, реан >3 сут
			S180101	Септицемия, опер
		БДК18	D18MD01	Инфекц и паразит забол, до сут, о..
A41.1	Септицемия, вызванная другим уточненным стафилококком	18M01	T180102	Септицемия
			T180101	Септицемия, реан >3 сут
			S180101	Септицемия, опер
		БДК18	D18MD01	Инфекц и паразит забол, до сут, о..
A41.2	Септицемия, вызванная неуточненным стафилококком	18M01	T180102	Септицемия
			T180101	Септицемия, реан >3 сут
			S180101	Септицемия, опер
		БДК18	D18MD01	Инфекц и паразит забол, до сут, о..
A41.3	Септицемия, вызванная haemophilus influenzae	18M01	T180102	Септицемия
			T180101	Септицемия, реан >3 сут
			S180101	Септицемия, опер
		БДК18	D18MD01	Инфекц и паразит забол, до сут, о..
A41.4	Септицемия, вызванная анаэробами	18M01	T180102	Септицемия
			T180101	Септицемия, реан >3 сут
			S180101	Септицемия, опер
		БДК18	D18MD01	Инфекц и паразит забол, до сут, о..
A41.5	Септицемия, вызванная другими грамотрицательными микроорганизмами	18M01	T180102	Септицемия
			T180101	Септицемия, реан >3 сут
			S180101	Септицемия, опер
		БДК18	D18MD01	Инфекц и паразит забол, до сут, о..

A41.8	Другая уточненная септицемия	18M01	T180102	Септицемия
			T180101	Септицемия, реан >3 сут
			S180101	Септицемия, опер
		БДК18	D18MD01	Инфекц и паразит забол, до сут, о..
A41.9	Септицемия неуточненная	18M01	T180102	Септицемия
			T180101	Септицемия, реан >3 сут
			S180101	Септицемия, опер
		БДК18	D18MD01	Инфекц и паразит забол, до сут, о..
A42.7	Актиномикозная септицемия	18M99	T189902	Др инфекц и паразит забол
			T189901	Др инфекц и паразит забол, реан ..
			S189901	Др инфекц и паразит забол с опер
		БДК18	D18MD01	Инфекц и паразит забол, до сут, о..
A42.8	Другие актиномикозы	18M99	T189902	Др инфекц и паразит забол
			T189901	Др инфекц и паразит забол, реан ..
			S189901	Др инфекц и паразит забол с опер
		БДК18	D18MD01	Инфекц и паразит забол, до сут, о..
A42.9	Актиномикоз неуточненный	18M99	T189902	Др инфекц и паразит забол
			T189901	Др инфекц и паразит забол, реан ..
			S189901	Др инфекц и паразит забол с опер
		БДК18	D18MD01	Инфекц и паразит забол, до сут, о..
A43.8	Другие формы нокардиоза	18M99	T189902	Др инфекц и паразит забол
			T189901	Др инфекц и паразит забол, реан ..
			S189901	Др инфекц и паразит забол с опер
		БДК18	D18MD01	Инфекц и паразит забол, до сут, о..
A43.9	Нокардиоз неуточненный	18M99	T189902	Др инфекц и паразит забол
			T189901	Др инфекц и паразит забол, реан ..
			S189901	Др инфекц и паразит забол с опер
		БДК18	D18MD01	Инфекц и паразит забол, до сут, о..
A44.0	Системный бартонеллез	18M99	T189902	Др инфекц и паразит забол
			T189901	Др инфекц и паразит забол, реан ..
			S189901	Др инфекц и паразит забол с опер
		БДК18	D18MD01	Инфекц и паразит забол, до сут, о..
A44.1	Кожный и кожно-слизистый бартонеллез	18M99	T189902	Др инфекц и паразит забол
			T189901	Др инфекц и паразит забол, реан ..
			S189901	Др инфекц и паразит забол с опер
		БДК18	D18MD01	Инфекц и паразит забол, до сут, о..
A44.8	Другие бартонеллезы	18M99	T189902	Др инфекц и паразит забол
			T189901	Др инфекц и паразит забол, реан ..
			S189901	Др инфекц и паразит забол с опер
		БДК18	D18MD01	Инфекц и паразит забол, до сут, о..
A44.9	Бартонеллез неуточненный	18M99	T189902	Др инфекц и паразит забол
			T189901	Др инфекц и паразит забол, реан ..
			S189901	Др инфекц и паразит забол с опер
		БДК18	D18MD01	Инфекц и паразит забол, до сут, о..
A48.0	Газовая гангрена	18M99	T189902	Др инфекц и паразит забол
			T189901	Др инфекц и паразит забол, реан ..
			S189901	Др инфекц и паразит забол с опер
		БДК18	D18MD01	Инфекц и паразит забол, до сут, о..
A48.2	Болезнь легионеров без пневмонии (лихорадка понтиак)	18M99	T189902	Др инфекц и паразит забол
			T189901	Др инфекц и паразит забол, реан ..
			S189901	Др инфекц и паразит забол с опер

A48.2	(лихорадка понтиак)	БДК18	D18MD01	Инфекц и паразит забол, до сут, о..
A48.3	Синдром токсического шока	18M01	T180102	Септицемия
			T180101	Септицемия, реан >3 сут
			S180101	Септицемия, опер
		БДК18	D18MD01	Инфекц и паразит забол, до сут, о..
A48.4	Бразильская пурпурная лихорадка	18M99	T189902	Др инфекц и паразит забол
			T189901	Др инфекц и паразит забол, реан ..
			S189901	Др инфекц и паразит забол с опер
		БДК18	D18MD01	Инфекц и паразит забол, до сут, о..
A48.8	Другие уточненные бактериальные болезни	18M99	T189902	Др инфекц и паразит забол
			T189901	Др инфекц и паразит забол, реан ..
			S189901	Др инфекц и паразит забол с опер
		БДК18	D18MD01	Инфекц и паразит забол, до сут, о..
A49.0	Стафилококковая инфекция неуточненная	18M99	T189902	Др инфекц и паразит забол
			T189901	Др инфекц и паразит забол, реан ..
			S189901	Др инфекц и паразит забол с опер
		БДК18	D18MD01	Инфекц и паразит забол, до сут, о..
A49.1	Стрептококковая инфекция неуточненная	18M99	T189902	Др инфекц и паразит забол
			T189901	Др инфекц и паразит забол, реан ..
			S189901	Др инфекц и паразит забол с опер
		БДК18	D18MD01	Инфекц и паразит забол, до сут, о..
A49.2	Инфекция, вызванная haemophilus influenzae, неуточненная	18M99	T189902	Др инфекц и паразит забол
			T189901	Др инфекц и паразит забол, реан ..
			S189901	Др инфекц и паразит забол с опер
		БДК18	D18MD01	Инфекц и паразит забол, до сут, о..
A49.3	Инфекция, вызванная микоплазмой, неуточненная	18M99	T189902	Др инфекц и паразит забол
			T189901	Др инфекц и паразит забол, реан ..
			S189901	Др инфекц и паразит забол с опер
		БДК18	D18MD01	Инфекц и паразит забол, до сут, о..
A49.8	Другие бактериальные инфекции неуточненной локализации	18M99	T189902	Др инфекц и паразит забол
			T189901	Др инфекц и паразит забол, реан ..
			S189901	Др инфекц и паразит забол с опер
		БДК18	D18MD01	Инфекц и паразит забол, до сут, о..
A49.9	Бактериальная инфекция неуточненная	18M99	T189902	Др инфекц и паразит забол
			T189901	Др инфекц и паразит забол, реан ..
			S189901	Др инфекц и паразит забол с опер
		БДК18	D18MD01	Инфекц и паразит забол, до сут, о..
A50.0	Ранний врожденный сифилис с симптомами	18M99	T189902	Др инфекц и паразит забол
			T189901	Др инфекц и паразит забол, реан ..
			S189901	Др инфекц и паразит забол с опер
		БДК18	D18MD01	Инфекц и паразит забол, до сут, о..
A50.1	Ранний врожденный сифилис скрытый	18M99	T189902	Др инфекц и паразит забол
			T189901	Др инфекц и паразит забол, реан ..
			S189901	Др инфекц и паразит забол с опер
		БДК18	D18MD01	Инфекц и паразит забол, до сут, о..
A50.2	Ранний врожденный сифилис неуточненный	18M99	T189902	Др инфекц и паразит забол
			T189901	Др инфекц и паразит забол, реан ..
			S189901	Др инфекц и паразит забол с опер
		БДК18	D18MD01	Инфекц и паразит забол, до сут, о..
A50.5	Другие формы позднего врожденного сифилиса с симптомами	18M99	T189902	Др инфекц и паразит забол
			T189901	Др инфекц и паразит забол, реан ..

A50.5	Другие формы позднего врожденного сифилиса с симптомами	18M99	S189901	Др инфекц и паразит забол с опер
		БДК18	D18MD01	Инфекц и паразит забол, до сут, о..
A50.6	Поздний врожденный сифилис скрытый	18M99	T189902	Др инфекц и паразит забол
			T189901	Др инфекц и паразит забол, реан ..
			S189901	Др инфекц и паразит забол с опер
		БДК18	D18MD01	Инфекц и паразит забол, до сут, о..
A50.7	Поздний врожденный сифилис неуточненный	18M99	T189902	Др инфекц и паразит забол
			T189901	Др инфекц и паразит забол, реан ..
			S189901	Др инфекц и паразит забол с опер
		БДК18	D18MD01	Инфекц и паразит забол, до сут, о..
A50.9	Врожденный сифилис неуточненный	18M99	T189902	Др инфекц и паразит забол
			T189901	Др инфекц и паразит забол, реан ..
			S189901	Др инфекц и паразит забол с опер
		БДК18	D18MD01	Инфекц и паразит забол, до сут, о..
A51.2	Первичный сифилис других локализаций	18M99	T189902	Др инфекц и паразит забол
			T189901	Др инфекц и паразит забол, реан ..
			S189901	Др инфекц и паразит забол с опер
		БДК18	D18MD01	Инфекц и паразит забол, до сут, о..
A51.4	Другие формы вторичного сифилиса	18M99	T189902	Др инфекц и паразит забол
			T189901	Др инфекц и паразит забол, реан ..
			S189901	Др инфекц и паразит забол с опер
		БДК18	D18MD01	Инфекц и паразит забол, до сут, о..
A51.5	Ранний сифилис скрытый	18M99	T189902	Др инфекц и паразит забол
			T189901	Др инфекц и паразит забол, реан ..
			S189901	Др инфекц и паразит забол с опер
		БДК18	D18MD01	Инфекц и паразит забол, до сут, о..
A51.9	Ранний сифилис неуточненный	18M99	T189902	Др инфекц и паразит забол
			T189901	Др инфекц и паразит забол, реан ..
			S189901	Др инфекц и паразит забол с опер
		БДК18	D18MD01	Инфекц и паразит забол, до сут, о..
A52.7	Другие симптомы позднего сифилиса	18M99	T189902	Др инфекц и паразит забол
			T189901	Др инфекц и паразит забол, реан ..
			S189901	Др инфекц и паразит забол с опер
		БДК18	D18MD01	Инфекц и паразит забол, до сут, о..
A52.8	Поздний сифилис скрытый	18M99	T189902	Др инфекц и паразит забол
			T189901	Др инфекц и паразит забол, реан ..
			S189901	Др инфекц и паразит забол с опер
		БДК18	D18MD01	Инфекц и паразит забол, до сут, о..
A52.9	Поздний сифилис неуточненный	18M99	T189902	Др инфекц и паразит забол
			T189901	Др инфекц и паразит забол, реан ..
			S189901	Др инфекц и паразит забол с опер
		БДК18	D18MD01	Инфекц и паразит забол, до сут, о..
A53.0	Скрытый сифилис, неуточненный как ранний или поздний	18M99	T189902	Др инфекц и паразит забол
			T189901	Др инфекц и паразит забол, реан ..
			S189901	Др инфекц и паразит забол с опер
		БДК18	D18MD01	Инфекц и паразит забол, до сут, о..
A53.9	Сифилис неуточненный	18M99	T189902	Др инфекц и паразит забол
			T189901	Др инфекц и паразит забол, реан ..
			S189901	Др инфекц и паразит забол с опер
		БДК18	D18MD01	Инфекц и паразит забол, до сут, о..
A54.8	Другие гонококковые инфекции	18M99	T189902	Др инфекц и паразит забол

A54.8	Другие гонококковые инфекции	18M99	T189901	Др инфекц и паразит забол, реан ..
			S189901	Др инфекц и паразит забол с опер
		БДК18	D18MD01	Инфекц и паразит забол, до сут, о..
A54.9	Гонококковая инфекция неуточненная	18M99	T189902	Др инфекц и паразит забол
			T189901	Др инфекц и паразит забол, реан ..
			S189901	Др инфекц и паразит забол с опер
		БДК18	D18MD01	Инфекц и паразит забол, до сут, о..
A56.8	Хламидийная инфекция, передающаяся половым путем, другой локализации	18M99	T189902	Др инфекц и паразит забол
			T189901	Др инфекц и паразит забол, реан ..
			S189901	Др инфекц и паразит забол с опер
		БДК18	D18MD01	Инфекц и паразит забол, до сут, о..
A59.8	Трихомоноз другой локализации	18M99	T189902	Др инфекц и паразит забол
			T189901	Др инфекц и паразит забол, реан ..
			S189901	Др инфекц и паразит забол с опер
		БДК18	D18MD01	Инфекц и паразит забол, до сут, о..
A59.9	Трихомоноз неуточненный	18M99	T189902	Др инфекц и паразит забол
			T189901	Др инфекц и паразит забол, реан ..
			S189901	Др инфекц и паразит забол с опер
		БДК18	D18MD01	Инфекц и паразит забол, до сут, о..
A65	Невенерический сифилис	18M99	T189902	Др инфекц и паразит забол
			T189901	Др инфекц и паразит забол, реан ..
			S189901	Др инфекц и паразит забол с опер
		БДК18	D18MD01	Инфекц и паразит забол, до сут, о..
A66.7	Другие проявления фрамбезии	18M99	T189902	Др инфекц и паразит забол
			T189901	Др инфекц и паразит забол, реан ..
			S189901	Др инфекц и паразит забол с опер
		БДК18	D18MD01	Инфекц и паразит забол, до сут, о..
A66.8	Латентная фрамбезия	18M99	T189902	Др инфекц и паразит забол
			T189901	Др инфекц и паразит забол, реан ..
			S189901	Др инфекц и паразит забол с опер
		БДК18	D18MD01	Инфекц и паразит забол, до сут, о..
A66.9	Фрамбезия неуточненная	18M99	T189902	Др инфекц и паразит забол
			T189901	Др инфекц и паразит забол, реан ..
			S189901	Др инфекц и паразит забол с опер
		БДК18	D18MD01	Инфекц и паразит забол, до сут, о..
A67.2	Поздние поражения при пинте	18M99	T189902	Др инфекц и паразит забол
			T189901	Др инфекц и паразит забол, реан ..
			S189901	Др инфекц и паразит забол с опер
		БДК18	D18MD01	Инфекц и паразит забол, до сут, о..
A67.9	Пинта неуточненная	18M99	T189902	Др инфекц и паразит забол
			T189901	Др инфекц и паразит забол, реан ..
			S189901	Др инфекц и паразит забол с опер
		БДК18	D18MD01	Инфекц и паразит забол, до сут, о..
A68.0	Вшивая возвратная лихорадка	18M99	T189902	Др инфекц и паразит забол
			T189901	Др инфекц и паразит забол, реан ..
			S189901	Др инфекц и паразит забол с опер
		БДК18	D18MD01	Инфекц и паразит забол, до сут, о..
A68.1	Эпидемический возвратный тиф	18M99	T189902	Др инфекц и паразит забол
			T189901	Др инфекц и паразит забол, реан ..
			S189901	Др инфекц и паразит забол с опер
		БДК18	D18MD01	Инфекц и паразит забол, до сут, о..

A68.9	Возвратная лихорадка неуточненная	18M99	T189902	Др инфекц и паразит забол
			T189901	Др инфекц и паразит забол, реан ..
			S189901	Др инфекц и паразит забол с опер
		БДК18	D18MD01	Инфекц и паразит забол, до сут, о..
A69.2	Болезнь лайма	18M99	T189902	Др инфекц и паразит забол
			T189901	Др инфекц и паразит забол, реан ..
			S189901	Др инфекц и паразит забол с опер
		БДК18	D18MD01	Инфекц и паразит забол, до сут, о..
A69.8	Другие уточненные спирохетозные инфекции	18M99	T189902	Др инфекц и паразит забол
			T189901	Др инфекц и паразит забол, реан ..
			S189901	Др инфекц и паразит забол с опер
		БДК18	D18MD01	Инфекц и паразит забол, до сут, о..
A69.9	Спирохетозная инфекция неуточненная	18M99	T189902	Др инфекц и паразит забол
			T189901	Др инфекц и паразит забол, реан ..
			S189901	Др инфекц и паразит забол с опер
		БДК18	D18MD01	Инфекц и паразит забол, до сут, о..
A70	Инфекция, вызываемая chlamydia psittaci	18M04	T180402	Заболевание вирусной этиологии
			T180401	Заболевание вирусной этиологии..
		БДК18	D18MD01	Инфекц и паразит забол, до сут, о..
A74.8	Другие хламидийные болезни	18M04	T180402	Заболевание вирусной этиологии
			T180401	Заболевание вирусной этиологии..
		БДК18	D18MD01	Инфекц и паразит забол, до сут, о..
A74.9	Хламидийная инфекция неуточненная	18M04	T180402	Заболевание вирусной этиологии
			T180401	Заболевание вирусной этиологии..
		БДК18	D18MD01	Инфекц и паразит забол, до сут, о..
A75.0	Эпидемический (вшивый) тиф, вызываемый rickettsia prowazekii	18M99	T189902	Др инфекц и паразит забол
			T189901	Др инфекц и паразит забол, реан ..
			S189901	Др инфекц и паразит забол с опер
		БДК18	D18MD01	Инфекц и паразит забол, до сут, о..
A75.1	Рецидивирующий тиф (болезнь брилла)	18M99	T189902	Др инфекц и паразит забол
			T189901	Др инфекц и паразит забол, реан ..
			S189901	Др инфекц и паразит забол с опер
		БДК18	D18MD01	Инфекц и паразит забол, до сут, о..
A75.2	Тиф, вызываемый rickettsia typhi (крысиный тиф)	18M99	T189902	Др инфекц и паразит забол
			T189901	Др инфекц и паразит забол, реан ..
			S189901	Др инфекц и паразит забол с опер
		БДК18	D18MD01	Инфекц и паразит забол, до сут, о..
A75.3	Кустарниковый (клещевой) тиф, вызываемый rickettsia tsutsugamushi	18M99	T189902	Др инфекц и паразит забол
			T189901	Др инфекц и паразит забол, реан ..
			S189901	Др инфекц и паразит забол с опер
		БДК18	D18MD01	Инфекц и паразит забол, до сут, о..
A75.9	Сыпной тиф неуточненный	18M99	T189902	Др инфекц и паразит забол
			T189901	Др инфекц и паразит забол, реан ..
			S189901	Др инфекц и паразит забол с опер
		БДК18	D18MD01	Инфекц и паразит забол, до сут, о..
A77.0	Пятнистая лихорадка (скалистых гор), вызываемая rickettsia rickettsii	18M99	T189902	Др инфекц и паразит забол
			T189901	Др инфекц и паразит забол, реан ..
			S189901	Др инфекц и паразит забол с опер
		БДК18	D18MD01	Инфекц и паразит забол, до сут, о..
A77.1	Пятнистая лихорадка (приступообразная), вызываемая	18M99	T189902	Др инфекц и паразит забол
			T189901	Др инфекц и паразит забол, реан ..

A77.1	Пятнистая лихорадка (приступообразная), вызываемая rickettsia conorii	18M99	S189901	Др инфекц и паразит забол с опер
		БДК18	D18MD01	Инфекц и паразит забол, до сут, о..
A77.2	Пятнистая лихорадка (североазиатская клещевая), вызываемая rickettsia siberica	18M99	T189902	Др инфекц и паразит забол
			T189901	Др инфекц и паразит забол, реан ..
			S189901	Др инфекц и паразит забол с опер
		БДК18	D18MD01	Инфекц и паразит забол, до сут, о..
A77.3	Пятнистая лихорадка, вызываемая rickettsia australis	18M99	T189902	Др инфекц и паразит забол
			T189901	Др инфекц и паразит забол, реан ..
			S189901	Др инфекц и паразит забол с опер
		БДК18	D18MD01	Инфекц и паразит забол, до сут, о..
A77.8	Другие пятнистые лихорадки	18M99	T189902	Др инфекц и паразит забол
			T189901	Др инфекц и паразит забол, реан ..
			S189901	Др инфекц и паразит забол с опер
		БДК18	D18MD01	Инфекц и паразит забол, до сут, о..
A77.9	Пятнистая лихорадка неуточненная	18M99	T189902	Др инфекц и паразит забол
			T189901	Др инфекц и паразит забол, реан ..
			S189901	Др инфекц и паразит забол с опер
		БДК18	D18MD01	Инфекц и паразит забол, до сут, о..
A78	Лихорадка ку	18M99	T189902	Др инфекц и паразит забол
			T189901	Др инфекц и паразит забол, реан ..
			S189901	Др инфекц и паразит забол с опер
		БДК18	D18MD01	Инфекц и паразит забол, до сут, о..
A79.0	Окопная (волынская) лихорадка	18M99	T189902	Др инфекц и паразит забол
			T189901	Др инфекц и паразит забол, реан ..
			S189901	Др инфекц и паразит забол с опер
		БДК18	D18MD01	Инфекц и паразит забол, до сут, о..
A79.1	Осповидный (везикулезный) риккетсиоз, вызываемый rickettsia akari	18M99	T189902	Др инфекц и паразит забол
			T189901	Др инфекц и паразит забол, реан ..
			S189901	Др инфекц и паразит забол с опер
		БДК18	D18MD01	Инфекц и паразит забол, до сут, о..
A79.8	Другие уточненные риккетсиозы	18M99	T189902	Др инфекц и паразит забол
			T189901	Др инфекц и паразит забол, реан ..
			S189901	Др инфекц и паразит забол с опер
		БДК18	D18MD01	Инфекц и паразит забол, до сут, о..
A79.9	Риккетсиоз неуточненный	18M99	T189902	Др инфекц и паразит забол
			T189901	Др инфекц и паразит забол, реан ..
			S189901	Др инфекц и паразит забол с опер
		БДК18	D18MD01	Инфекц и паразит забол, до сут, о..
A80.4	Острый непаралитический полиомиелит	18M04	T180402	Заболевание вирусной этиологии
			T180401	Заболевание вирусной этиологии..
		БДК18	D18MD01	Инфекц и паразит забол, до сут, о..
A90	Лихорадка денге [классическая лихорадка денге]	18M04	T180402	Заболевание вирусной этиологии
			T180401	Заболевание вирусной этиологии..
		БДК18	D18MD01	Инфекц и паразит забол, до сут, о..
A91	Геморрагическая лихорадка, вызванная вирусом денге	18M04	T180402	Заболевание вирусной этиологии
			T180401	Заболевание вирусной этиологии..
		БДК18	D18MD01	Инфекц и паразит забол, до сут, о..
A92.0	Болезнь, вызванная вирусом чикунгунья	18M04	T180402	Заболевание вирусной этиологии
			T180401	Заболевание вирусной этиологии..
		БДК18	D18MD01	Инфекц и паразит забол, до сут, о..
A92.1	Лихорадка, вызванная вирусом	18M04	T180402	Заболевание вирусной этиологии

A92.1	Лихорадка, вызванная вирусом о'нъонг-нъонг	18M04	T180401	Заболевание вирусной этиологии..
		БДК18	D18MD01	Инфекц и паразит забол, до сут, о..
A92.3	Лихорадка западного нила	18M04	T180402	Заболевание вирусной этиологии
			T180401	Заболевание вирусной этиологии..
		БДК18	D18MD01	Инфекц и паразит забол, до сут, о..
A92.4	Лихорадка рифт-валли (долины рифт)	18M04	T180402	Заболевание вирусной этиологии
			T180401	Заболевание вирусной этиологии..
		БДК18	D18MD01	Инфекц и паразит забол, до сут, о..
A92.8	Другие уточненные комариные вирусные лихорадки	18M04	T180402	Заболевание вирусной этиологии
			T180401	Заболевание вирусной этиологии..
		БДК18	D18MD01	Инфекц и паразит забол, до сут, о..
A92.9	Комариная вирусная лихорадка неуточненная	18M04	T180402	Заболевание вирусной этиологии
			T180401	Заболевание вирусной этиологии..
		БДК18	D18MD01	Инфекц и паразит забол, до сут, о..
A93.0	Лихорадка, вызванная вирусом оропуш	18M04	T180402	Заболевание вирусной этиологии
			T180401	Заболевание вирусной этиологии..
		БДК18	D18MD01	Инфекц и паразит забол, до сут, о..
A93.1	Москитная лихорадка (лихорадка паппатачи)	18M04	T180402	Заболевание вирусной этиологии
			T180401	Заболевание вирусной этиологии..
		БДК18	D18MD01	Инфекц и паразит забол, до сут, о..
A93.2	Колорадская клещевая лихорадка	18M04	T180402	Заболевание вирусной этиологии
			T180401	Заболевание вирусной этиологии..
		БДК18	D18MD01	Инфекц и паразит забол, до сут, о..
A93.8	Другие уточненные вирусные лихорадки, передаваемые членистоногими	18M04	T180402	Заболевание вирусной этиологии
			T180401	Заболевание вирусной этиологии..
		БДК18	D18MD01	Инфекц и паразит забол, до сут, о..
A94	Вирусная лихорадка, передаваемая членистоногими, неуточненная	18M04	T180402	Заболевание вирусной этиологии
			T180401	Заболевание вирусной этиологии..
		БДК18	D18MD01	Инфекц и паразит забол, до сут, о..
A95.0	Лесная желтая лихорадка	18M04	T180402	Заболевание вирусной этиологии
			T180401	Заболевание вирусной этиологии..
		БДК18	D18MD01	Инфекц и паразит забол, до сут, о..
A95.1	Городская желтая лихорадка	18M04	T180402	Заболевание вирусной этиологии
			T180401	Заболевание вирусной этиологии..
		БДК18	D18MD01	Инфекц и паразит забол, до сут, о..
A95.9	Желтая лихорадка неуточненная	18M04	T180402	Заболевание вирусной этиологии
			T180401	Заболевание вирусной этиологии..
		БДК18	D18MD01	Инфекц и паразит забол, до сут, о..
A96.0	Геморрагическая лихорадка хунин (аргентинская геморрагическая лихорадка)	18M04	T180402	Заболевание вирусной этиологии
			T180401	Заболевание вирусной этиологии..
		БДК18	D18MD01	Инфекц и паразит забол, до сут, о..
A96.1	Геморрагическая лихорадка мачупо (боливийская геморрагическая лихорадка)	18M04	T180402	Заболевание вирусной этиологии
			T180401	Заболевание вирусной этиологии..
		БДК18	D18MD01	Инфекц и паразит забол, до сут, о..
A96.2	Лихорадка ласса	18M04	T180402	Заболевание вирусной этиологии
			T180401	Заболевание вирусной этиологии..
		БДК18	D18MD01	Инфекц и паразит забол, до сут, о..
A96.8	Другие ареновирусные геморрагические лихорадки	18M04	T180402	Заболевание вирусной этиологии
			T180401	Заболевание вирусной этиологии..
		БДК18	D18MD01	Инфекц и паразит забол, до сут, о..
A96.9	Ареновирусная геморрагическая	18M04	T180402	Заболевание вирусной этиологии

A96.9	Ареновирусная геморрагическая лихорадка неуточненная	18M04	T180401	Заболевание вирусной этиологии..
		БДК18	D18MD01	Инфекц и паразит забол, до сут, о..
A98.0	Крымская геморрагическая лихорадка (вызванная вирусом конго)	18M04	T180402	Заболевание вирусной этиологии
			T180401	Заболевание вирусной этиологии..
		БДК18	D18MD01	Инфекц и паразит забол, до сут, о..
A98.1	Омская геморрагическая лихорадка	18M04	T180402	Заболевание вирусной этиологии
			T180401	Заболевание вирусной этиологии..
		БДК18	D18MD01	Инфекц и паразит забол, до сут, о..
A98.2	Кьясанурская лесная болезнь	18M04	T180402	Заболевание вирусной этиологии
			T180401	Заболевание вирусной этиологии..
		БДК18	D18MD01	Инфекц и паразит забол, до сут, о..
A98.3	Болезнь, вызванная вирусом марбург	18M04	T180402	Заболевание вирусной этиологии
			T180401	Заболевание вирусной этиологии..
		БДК18	D18MD01	Инфекц и паразит забол, до сут, о..
A98.4	Болезнь, вызванная вирусом эбола	18M04	T180402	Заболевание вирусной этиологии
			T180401	Заболевание вирусной этиологии..
		БДК18	D18MD01	Инфекц и паразит забол, до сут, о..
A98.8	Другие уточненные вирусные геморрагические лихорадки	18M04	T180402	Заболевание вирусной этиологии
			T180401	Заболевание вирусной этиологии..
		БДК18	D18MD01	Инфекц и паразит забол, до сут, о..
A99	Вирусная геморрагическая лихорадка неуточненная	18M04	T180402	Заболевание вирусной этиологии
			T180401	Заболевание вирусной этиологии..
		БДК18	D18MD01	Инфекц и паразит забол, до сут, о..
B00.7	Диссеминированная герпетическая болезнь	18M01	T180102	Септицемия
			T180101	Септицемия, реан >3 сут
			S180101	Септицемия, опер
		БДК18	D18MD01	Инфекц и паразит забол, до сут, о..
B00.8	Другие формы герпетических инфекций	18M04	T180402	Заболевание вирусной этиологии
			T180401	Заболевание вирусной этиологии..
		БДК18	D18MD01	Инфекц и паразит забол, до сут, о..
B01.8	Ветряная оспа с другими осложнениями	18M04	T180402	Заболевание вирусной этиологии
			T180401	Заболевание вирусной этиологии..
		БДК18	D18MD01	Инфекц и паразит забол, до сут, о..
B01.9	Ветряная оспа без осложнений	18M04	T180402	Заболевание вирусной этиологии
			T180401	Заболевание вирусной этиологии..
		БДК18	D18MD01	Инфекц и паразит забол, до сут, о..
B03	Оспа	18M04	T180402	Заболевание вирусной этиологии
			T180401	Заболевание вирусной этиологии..
		БДК18	D18MD01	Инфекц и паразит забол, до сут, о..
B04	Инфекции, вызванные вирусом обезьяньей оспы	18M04	T180402	Заболевание вирусной этиологии
			T180401	Заболевание вирусной этиологии..
		БДК18	D18MD01	Инфекц и паразит забол, до сут, о..
B05.8	Корь с другими осложнениями	18M04	T180402	Заболевание вирусной этиологии
			T180401	Заболевание вирусной этиологии..
		БДК18	D18MD01	Инфекц и паразит забол, до сут, о..
B05.9	Корь без осложнений	18M04	T180402	Заболевание вирусной этиологии
			T180401	Заболевание вирусной этиологии..
		БДК18	D18MD01	Инфекц и паразит забол, до сут, о..
B06.8	Краснуха с другими осложнениями	18M04	T180402	Заболевание вирусной этиологии
			T180401	Заболевание вирусной этиологии..
		БДК18	D18MD01	Инфекц и паразит забол, до сут, о..

B06.9	Краснуха без осложнений	18M04	T180402	Заболевание вирусной этиологии
			T180401	Заболевание вирусной этиологии..
		БДК18	D18MD01	Инфекц и паразит забол, до сут, о..
B08.0	Другие инфекции, вызванные ортопоксвирусом (коровья оспа)	18M04	T180402	Заболевание вирусной этиологии
			T180401	Заболевание вирусной этиологии..
		БДК18	D18MD01	Инфекц и паразит забол, до сут, о..
B08.2	Экзантема внезапная (шестая болезнь)	18M04	T180402	Заболевание вирусной этиологии
			T180401	Заболевание вирусной этиологии..
		БДК18	D18MD01	Инфекц и паразит забол, до сут, о..
B08.3	Эритема инфекционная (пятая болезнь)	18M04	T180402	Заболевание вирусной этиологии
			T180401	Заболевание вирусной этиологии..
		БДК18	D18MD01	Инфекц и паразит забол, до сут, о..
B08.4	Энтеровирусный везикулярный стоматит с экзантемой	18M04	T180402	Заболевание вирусной этиологии
			T180401	Заболевание вирусной этиологии..
		БДК18	D18MD01	Инфекц и паразит забол, до сут, о..
B08.8	Другие уточненные вирусные инфекции, характеризующиеся поражением кожи и слизистых оболочек	18M04	T180402	Заболевание вирусной этиологии
			T180401	Заболевание вирусной этиологии..
		БДК18	D18MD01	Инфекц и паразит забол, до сут, о..
B09	Вирусная инфекция, характеризующаяся поражением кожи и слизистых оболочек, неуточненная	18M04	T180402	Заболевание вирусной этиологии
			T180401	Заболевание вирусной этиологии..
		БДК18	D18MD01	Инфекц и паразит забол, до сут, о..
B20.0	Болезнь, вызванная вич, с проявлениями микобактекриальной инфекции	18M99	T189902	Др инфекц и паразит забол
			T189901	Др инфекц и паразит забол, реан ..
			S189901	Др инфекц и паразит забол с опер
		БДК18	D18MD01	Инфекц и паразит забол, до сут, о..
B20.1	Болезнь, вызванная вич, с проявлениями других бактериальных инфекций	18M99	T189902	Др инфекц и паразит забол
			T189901	Др инфекц и паразит забол, реан ..
			S189901	Др инфекц и паразит забол с опер
		БДК18	D18MD01	Инфекц и паразит забол, до сут, о..
B20.2	Болезнь, вызванная вич, с проявлениями цитомегаловирусного заболевания	18M99	T189902	Др инфекц и паразит забол
			T189901	Др инфекц и паразит забол, реан ..
			S189901	Др инфекц и паразит забол с опер
		БДК18	D18MD01	Инфекц и паразит забол, до сут, о..
B20.3	Болезнь, вызванная вич, с проявлениями других вирусных инфекций	18M99	T189902	Др инфекц и паразит забол
			T189901	Др инфекц и паразит забол, реан ..
			S189901	Др инфекц и паразит забол с опер
		БДК18	D18MD01	Инфекц и паразит забол, до сут, о..
B20.4	Болезнь, вызванная вич, с проявлениями кандидоза	18M99	T189902	Др инфекц и паразит забол
			T189901	Др инфекц и паразит забол, реан ..
			S189901	Др инфекц и паразит забол с опер
		БДК18	D18MD01	Инфекц и паразит забол, до сут, о..
B20.5	Болезнь, вызванная вич, с проявлениями других микозов	18M99	T189902	Др инфекц и паразит забол
			T189901	Др инфекц и паразит забол, реан ..
			S189901	Др инфекц и паразит забол с опер
		БДК18	D18MD01	Инфекц и паразит забол, до сут, о..
B20.6	Болезнь, вызванная вич, с проявлениями пневмонии, вызванной pneumocystis carinii	18M99	T189902	Др инфекц и паразит забол
			T189901	Др инфекц и паразит забол, реан ..
			S189901	Др инфекц и паразит забол с опер
		БДК18	D18MD01	Инфекц и паразит забол, до сут, о..
B20.7	Болезнь, вызванная вич, с проявлениями множественных инфекций	18M99	T189902	Др инфекц и паразит забол
			T189901	Др инфекц и паразит забол, реан ..

B20.7	Болезнь, вызванная вич, с проявлениями множественных инфекций	18M99	S189901	Др инфекц и паразит забол с опер
		БДК18	D18MD01	Инфекц и паразит забол, до сут, о..
B20.8	Болезнь, вызванная вич, с проявлениями других инфекционных и паразитарных болезней	18M99	T189902	Др инфекц и паразит забол
			T189901	Др инфекц и паразит забол, реан ..
			S189901	Др инфекц и паразит забол с опер
		БДК18	D18MD01	Инфекц и паразит забол, до сут, о..
B20.9	Болезнь, вызванная вич, с проявлениями неуточненных инфекционных и паразитарных болезней	18M99	T189902	Др инфекц и паразит забол
			T189901	Др инфекц и паразит забол, реан ..
			S189901	Др инфекц и паразит забол с опер
		БДК18	D18MD01	Инфекц и паразит забол, до сут, о..
B21.0	Болезнь, вызванная вич, с проявлениями саркомы капоши	18M99	T189902	Др инфекц и паразит забол
			T189901	Др инфекц и паразит забол, реан ..
			S189901	Др инфекц и паразит забол с опер
		БДК18	D18MD01	Инфекц и паразит забол, до сут, о..
B21.1	Болезнь, вызванная вич, с проявлениями лимфомы беркитта	18M99	T189902	Др инфекц и паразит забол
			T189901	Др инфекц и паразит забол, реан ..
			S189901	Др инфекц и паразит забол с опер
		БДК18	D18MD01	Инфекц и паразит забол, до сут, о..
B21.2	Болезнь, вызванная вич, с проявлениями других неходжинских лимфом	18M99	T189902	Др инфекц и паразит забол
			T189901	Др инфекц и паразит забол, реан ..
			S189901	Др инфекц и паразит забол с опер
		БДК18	D18MD01	Инфекц и паразит забол, до сут, о..
B21.3	Болезнь, вызванная вич, с проявлениями других злокачественных новообразований лимфатической, кроветворной и родственных им тканей	18M99	T189902	Др инфекц и паразит забол
			T189901	Др инфекц и паразит забол, реан ..
			S189901	Др инфекц и паразит забол с опер
		БДК18	D18MD01	Инфекц и паразит забол, до сут, о..
B21.7	Болезнь, вызванная вич, с проявлениями множественных злокачественных новообразований	18M99	T189902	Др инфекц и паразит забол
			T189901	Др инфекц и паразит забол, реан ..
			S189901	Др инфекц и паразит забол с опер
		БДК18	D18MD01	Инфекц и паразит забол, до сут, о..
B21.8	Болезнь, вызванная вич, с проявлениями других злокачественных новообразований	18M99	T189902	Др инфекц и паразит забол
			T189901	Др инфекц и паразит забол, реан ..
			S189901	Др инфекц и паразит забол с опер
		БДК18	D18MD01	Инфекц и паразит забол, до сут, о..
B21.9	Болезнь, вызванная вич, с проявлениями неуточненных злокачественных новообразований	18M99	T189902	Др инфекц и паразит забол
			T189901	Др инфекц и паразит забол, реан ..
			S189901	Др инфекц и паразит забол с опер
		БДК18	D18MD01	Инфекц и паразит забол, до сут, о..
B22.0	Болезнь, вызванная вич, с проявлениями энцефалопатии	18M99	T189902	Др инфекц и паразит забол
			T189901	Др инфекц и паразит забол, реан ..
			S189901	Др инфекц и паразит забол с опер
		БДК18	D18MD01	Инфекц и паразит забол, до сут, о..
B22.1	Болезнь, вызванная вич, с проявлениями лимфатического интерстициального пневмонита	18M99	T189902	Др инфекц и паразит забол
			T189901	Др инфекц и паразит забол, реан ..
			S189901	Др инфекц и паразит забол с опер
		БДК18	D18MD01	Инфекц и паразит забол, до сут, о..
B22.2	Болезнь, вызванная вич, с проявлениями изнуряющего синдрома	18M99	T189902	Др инфекц и паразит забол
			T189901	Др инфекц и паразит забол, реан ..
			S189901	Др инфекц и паразит забол с опер
		БДК18	D18MD01	Инфекц и паразит забол, до сут, о..
B22.7	Болезнь, вызванная вич, с проявлениями	18M99	T189902	Др инфекц и паразит забол

B22.7	Болезнь, вызванная вич, с проявлениями множественных болезней, классифицированных в других рубриках	18M99	T189901	Др инфекц и паразит забол, реан ..
			S189901	Др инфекц и паразит забол с опер
		БДК18	D18MD01	Инфекц и паразит забол, до сут, о..
B23.0	Острый вич-инфекционный синдром	18M99	T189902	Др инфекц и паразит забол
			T189901	Др инфекц и паразит забол, реан ..
			S189901	Др инфекц и паразит забол с опер
		БДК18	D18MD01	Инфекц и паразит забол, до сут, о..
B23.1	Болезнь, вызванная вич , с проявлением (персистентной) генерализованной лимфаденопатии	18M99	T189902	Др инфекц и паразит забол
			T189901	Др инфекц и паразит забол, реан ..
			S189901	Др инфекц и паразит забол с опер
		БДК18	D18MD01	Инфекц и паразит забол, до сут, о..
B23.2	Болезнь , вызванная вич , с проявлениями гематологических и иммунологических нарушений , не классифицированных в других рубриках	18M99	T189902	Др инфекц и паразит забол
			T189901	Др инфекц и паразит забол, реан ..
			S189901	Др инфекц и паразит забол с опер
		БДК18	D18MD01	Инфекц и паразит забол, до сут, о..
B23.8	Болезнь , вызванная вич . с проявлением других уточненных состояний	18M99	T189902	Др инфекц и паразит забол
			T189901	Др инфекц и паразит забол, реан ..
			S189901	Др инфекц и паразит забол с опер
		БДК18	D18MD01	Инфекц и паразит забол, до сут, о..
B24	Болезнь , вызванная вирусом иммунодефицита человека (вич), неуточненная	18M99	T189902	Др инфекц и паразит забол
			T189901	Др инфекц и паразит забол, реан ..
			S189901	Др инфекц и паразит забол с опер
		БДК18	D18MD01	Инфекц и паразит забол, до сут, о..
B25	Цитомегаловирусная болезнь	18M99	T189902	Др инфекц и паразит забол
			T189901	Др инфекц и паразит забол, реан ..
			S189901	Др инфекц и паразит забол с опер
		БДК18	D18MD01	Инфекц и паразит забол, до сут, о..
B25.1	Цитомегаловирусный гепатит	18M04	T180402	Заболевание вирусной этиологии
			T180401	Заболевание вирусной этиологии..
		БДК18	D18MD01	Инфекц и паразит забол, до сут, о..
B25.2	Цитомегаловирусный панкреатит	18M04	T180402	Заболевание вирусной этиологии
			T180401	Заболевание вирусной этиологии..
		БДК18	D18MD01	Инфекц и паразит забол, до сут, о..
B25.8	Другие цитомегаловирусные болезни	18M04	T180402	Заболевание вирусной этиологии
			T180401	Заболевание вирусной этиологии..
		БДК18	D18MD01	Инфекц и паразит забол, до сут, о..
B25.9	Цитомегаловирусная болезнь неуточненная	18M04	T180402	Заболевание вирусной этиологии
			T180401	Заболевание вирусной этиологии..
		БДК18	D18MD01	Инфекц и паразит забол, до сут, о..
B26.8	Эпидемический паротит с другими осложнениями	18M04	T180402	Заболевание вирусной этиологии
			T180401	Заболевание вирусной этиологии..
		БДК18	D18MD01	Инфекц и паразит забол, до сут, о..
B26.9	Эпидемический паротит без осложнений	18M04	T180402	Заболевание вирусной этиологии
			T180401	Заболевание вирусной этиологии..
		БДК18	D18MD01	Инфекц и паразит забол, до сут, о..
B27.0	Мононуклеоз, вызванный гамма-герпетическим вирусом	18M04	T180402	Заболевание вирусной этиологии
			T180401	Заболевание вирусной этиологии..
		БДК18	D18MD01	Инфекц и паразит забол, до сут, о..
B27.1	Цитомегаловирусный мононуклеоз	18M04	T180402	Заболевание вирусной этиологии
			T180401	Заболевание вирусной этиологии..
		БДК18	D18MD01	Инфекц и паразит забол, до сут, о..

B27.8	Другой инфекционный мононуклеоз	18M04	T180402	Заболевание вирусной этиологии
			T180401	Заболевание вирусной этиологии..
		БДК18	D18MD01	Инфекц и паразит забол, до сут, о..
B27.9	Инфекционный мононуклеоз неуточненный	18M04	T180402	Заболевание вирусной этиологии
			T180401	Заболевание вирусной этиологии..
		БДК18	D18MD01	Инфекц и паразит забол, до сут, о..
B33.1	Болезнь росс-ривер	18M04	T180402	Заболевание вирусной этиологии
			T180401	Заболевание вирусной этиологии..
		БДК18	D18MD01	Инфекц и паразит забол, до сут, о..
B33.3	Ретровирусные инфекции, не классифицированные в других рубриках	18M04	T180402	Заболевание вирусной этиологии
			T180401	Заболевание вирусной этиологии..
		БДК18	D18MD01	Инфекц и паразит забол, до сут, о..
B33.8	Другие уточненные вирусные болезни	18M04	T180402	Заболевание вирусной этиологии
			T180401	Заболевание вирусной этиологии..
		БДК18	D18MD01	Инфекц и паразит забол, до сут, о..
B34.0	Аденовирусная инфекция неуточненная	18M04	T180402	Заболевание вирусной этиологии
			T180401	Заболевание вирусной этиологии..
		БДК18	D18MD01	Инфекц и паразит забол, до сут, о..
B34.1	Энтеровирусная инфекция неуточненная	18M04	T180402	Заболевание вирусной этиологии
			T180401	Заболевание вирусной этиологии..
		БДК18	D18MD01	Инфекц и паразит забол, до сут, о..
			A18MD01	Инфекц и паразит забол, до сут
B34.2	Коронавирусная инфекция неуточненная	18M04	T180402	Заболевание вирусной этиологии
			T180401	Заболевание вирусной этиологии..
		БДК18	D18MD01	Инфекц и паразит забол, до сут, о..
B34.3	Парвовирусная инфекция неуточненная	18M04	T180402	Заболевание вирусной этиологии
			T180401	Заболевание вирусной этиологии..
		БДК18	D18MD01	Инфекц и паразит забол, до сут, о..
B34.4	Паповавирусная инфекция неуточненная	18M04	T180402	Заболевание вирусной этиологии
			T180401	Заболевание вирусной этиологии..
		БДК18	D18MD01	Инфекц и паразит забол, до сут, о..
B34.8	Другие вирусные инфекции неуточненной локализации	18M04	T180402	Заболевание вирусной этиологии
			T180401	Заболевание вирусной этиологии..
		БДК18	D18MD01	Инфекц и паразит забол, до сут, о..
B34.9	Вирусная инфекция неуточненная	18M04	T180402	Заболевание вирусной этиологии
			T180401	Заболевание вирусной этиологии..
		БДК18	D18MD01	Инфекц и паразит забол, до сут, о..
B37.7	Кандидозная септицемия	18M99	T189902	Др инфекц и паразит забол
			T189901	Др инфекц и паразит забол, реан ..
			S189901	Др инфекц и паразит забол с опер
		БДК18	D18MD01	Инфекц и паразит забол, до сут, о..
B37.8	Кандидоз других локализаций	18M99	T189902	Др инфекц и паразит забол
			T189901	Др инфекц и паразит забол, реан ..
			S189901	Др инфекц и паразит забол с опер
		БДК18	D18MD01	Инфекц и паразит забол, до сут, о..
B37.9	Кандидоз неуточненный	18M99	T189902	Др инфекц и паразит забол
			T189901	Др инфекц и паразит забол, реан ..
			S189901	Др инфекц и паразит забол с опер
		БДК18	D18MD01	Инфекц и паразит забол, до сут, о..
B38.7	Диссеминированный кокцидиоидомикоз	18M99	T189902	Др инфекц и паразит забол
			T189901	Др инфекц и паразит забол, реан ..

B38.7	Диссеминированный кокцидиоидомикоз	18M99	S189901	Др инфекц и паразит забол с опер
		БДК18	D18MD01	Инфекц и паразит забол, до сут, о..
B38.8	Другие виды кокцидиоидомикоза	18M99	T189902	Др инфекц и паразит забол
			T189901	Др инфекц и паразит забол, реан ..
			S189901	Др инфекц и паразит забол с опер
		БДК18	D18MD01	Инфекц и паразит забол, до сут, о..
B38.9	Кокцидиоидомикоз неуточненный	18M99	T189902	Др инфекц и паразит забол
			T189901	Др инфекц и паразит забол, реан ..
			S189901	Др инфекц и паразит забол с опер
		БДК18	D18MD01	Инфекц и паразит забол, до сут, о..
B39.3	Диссеминированный гистоплазмоз, вызванный histoplasma capsulatum	18M99	T189902	Др инфекц и паразит забол
			T189901	Др инфекц и паразит забол, реан ..
			S189901	Др инфекц и паразит забол с опер
		БДК18	D18MD01	Инфекц и паразит забол, до сут, о..
B39.4	Гистоплазмоз, вызванный histoplasma capsulatum, неуточненный	18M99	T189902	Др инфекц и паразит забол
			T189901	Др инфекц и паразит забол, реан ..
			S189901	Др инфекц и паразит забол с опер
		БДК18	D18MD01	Инфекц и паразит забол, до сут, о..
B39.5	Инфекция, вызванная histoplasma duboisii	18M99	T189902	Др инфекц и паразит забол
			T189901	Др инфекц и паразит забол, реан ..
			S189901	Др инфекц и паразит забол с опер
		БДК18	D18MD01	Инфекц и паразит забол, до сут, о..
B39.9	Гистоплазмоз неуточненный	18M99	T189902	Др инфекц и паразит забол
			T189901	Др инфекц и паразит забол, реан ..
			S189901	Др инфекц и паразит забол с опер
		БДК18	D18MD01	Инфекц и паразит забол, до сут, о..
B40.7	Диссеминированный бластомикоз	18M99	T189902	Др инфекц и паразит забол
			T189901	Др инфекц и паразит забол, реан ..
			S189901	Др инфекц и паразит забол с опер
		БДК18	D18MD01	Инфекц и паразит забол, до сут, о..
B40.8	Другие виды бластомикоза	18M99	T189902	Др инфекц и паразит забол
			T189901	Др инфекц и паразит забол, реан ..
			S189901	Др инфекц и паразит забол с опер
		БДК18	D18MD01	Инфекц и паразит забол, до сут, о..
B40.9	Бластомикоз неуточненный	18M99	T189902	Др инфекц и паразит забол
			T189901	Др инфекц и паразит забол, реан ..
			S189901	Др инфекц и паразит забол с опер
		БДК18	D18MD01	Инфекц и паразит забол, до сут, о..
B41.7	Диссеминированный паракокцидиоидомикоз	18M99	T189902	Др инфекц и паразит забол
			T189901	Др инфекц и паразит забол, реан ..
			S189901	Др инфекц и паразит забол с опер
		БДК18	D18MD01	Инфекц и паразит забол, до сут, о..
B41.8	Другие виды паракокцидиоидомикоза	18M99	T189902	Др инфекц и паразит забол
			T189901	Др инфекц и паразит забол, реан ..
			S189901	Др инфекц и паразит забол с опер
		БДК18	D18MD01	Инфекц и паразит забол, до сут, о..
B41.9	Паракокцидиоидомикоз неуточненный	18M99	T189902	Др инфекц и паразит забол
			T189901	Др инфекц и паразит забол, реан ..
			S189901	Др инфекц и паразит забол с опер
		БДК18	D18MD01	Инфекц и паразит забол, до сут, о..
B42.1	Кожно-лимфатический споротрихоз	18M99	T189902	Др инфекц и паразит забол

B42.1	Кожно-лимфатический споротрихоз	18M99	T189901	Др инфекц и паразит забол, реан ..
			S189901	Др инфекц и паразит забол с опер
		БДК18	D18MD01	Инфекц и паразит забол, до сут, о..
B42.7	Диссеминированный споротрихоз	18M99	T189902	Др инфекц и паразит забол
			T189901	Др инфекц и паразит забол, реан ..
			S189901	Др инфекц и паразит забол с опер
		БДК18	D18MD01	Инфекц и паразит забол, до сут, о..
B42.8	Другие виды споротрихоза	18M99	T189902	Др инфекц и паразит забол
			T189901	Др инфекц и паразит забол, реан ..
			S189901	Др инфекц и паразит забол с опер
		БДК18	D18MD01	Инфекц и паразит забол, до сут, о..
B42.9	Споротрихоз неуточненный	18M99	T189902	Др инфекц и паразит забол
			T189901	Др инфекц и паразит забол, реан ..
			S189901	Др инфекц и паразит забол с опер
		БДК18	D18MD01	Инфекц и паразит забол, до сут, о..
B43.8	Другие виды хромомикоза	18M99	T189902	Др инфекц и паразит забол
			T189901	Др инфекц и паразит забол, реан ..
			S189901	Др инфекц и паразит забол с опер
		БДК18	D18MD01	Инфекц и паразит забол, до сут, о..
B43.9	Хромомикоз неуточненный	18M99	T189902	Др инфекц и паразит забол
			T189901	Др инфекц и паразит забол, реан ..
			S189901	Др инфекц и паразит забол с опер
		БДК18	D18MD01	Инфекц и паразит забол, до сут, о..
B44.7	Диссеминированный аспергиллез	18M99	T189902	Др инфекц и паразит забол
			T189901	Др инфекц и паразит забол, реан ..
			S189901	Др инфекц и паразит забол с опер
		БДК18	D18MD01	Инфекц и паразит забол, до сут, о..
B44.8	Другие виды аспергиллеза	18M99	T189902	Др инфекц и паразит забол
			T189901	Др инфекц и паразит забол, реан ..
			S189901	Др инфекц и паразит забол с опер
		БДК18	D18MD01	Инфекц и паразит забол, до сут, о..
B44.9	Аспергиллез неуточненный	18M99	T189902	Др инфекц и паразит забол
			T189901	Др инфекц и паразит забол, реан ..
			S189901	Др инфекц и паразит забол с опер
		БДК18	D18MD01	Инфекц и паразит забол, до сут, о..
B45.7	Диссеминированный криптококкоз	18M99	T189902	Др инфекц и паразит забол
			T189901	Др инфекц и паразит забол, реан ..
			S189901	Др инфекц и паразит забол с опер
		БДК18	D18MD01	Инфекц и паразит забол, до сут, о..
B45.8	Другие виды криптококкоза	18M99	T189902	Др инфекц и паразит забол
			T189901	Др инфекц и паразит забол, реан ..
			S189901	Др инфекц и паразит забол с опер
		БДК18	D18MD01	Инфекц и паразит забол, до сут, о..
B45.9	Криптококкоз неуточненный	18M99	T189902	Др инфекц и паразит забол
			T189901	Др инфекц и паразит забол, реан ..
			S189901	Др инфекц и паразит забол с опер
		БДК18	D18MD01	Инфекц и паразит забол, до сут, о..
B46.4	Диссеминированный мукормикоз	18M99	T189902	Др инфекц и паразит забол
			T189901	Др инфекц и паразит забол, реан ..
			S189901	Др инфекц и паразит забол с опер
		БДК18	D18MD01	Инфекц и паразит забол, до сут, о..

B46.5	Мукормикоз неуточненный	18M99	T189902	Др инфекц и паразит забол
			T189901	Др инфекц и паразит забол, реан ..
			S189901	Др инфекц и паразит забол с опер
		БДК18	D18MD01	Инфекц и паразит забол, до сут, о..
B46.8	Другие зигомикозы	18M99	T189902	Др инфекц и паразит забол
			T189901	Др инфекц и паразит забол, реан ..
			S189901	Др инфекц и паразит забол с опер
		БДК18	D18MD01	Инфекц и паразит забол, до сут, о..
B46.9	Зигомикоз неуточненный	18M99	T189902	Др инфекц и паразит забол
			T189901	Др инфекц и паразит забол, реан ..
			S189901	Др инфекц и паразит забол с опер
		БДК18	D18MD01	Инфекц и паразит забол, до сут, о..
B47.0	Истинная мицетома	18M99	T189902	Др инфекц и паразит забол
			T189901	Др инфекц и паразит забол, реан ..
			S189901	Др инфекц и паразит забол с опер
		БДК18	D18MD01	Инфекц и паразит забол, до сут, о..
B47.1	Актиномицетома	18M99	T189902	Др инфекц и паразит забол
			T189901	Др инфекц и паразит забол, реан ..
			S189901	Др инфекц и паразит забол с опер
		БДК18	D18MD01	Инфекц и паразит забол, до сут, о..
B47.9	Мицетома неуточненная	18M99	T189902	Др инфекц и паразит забол
			T189901	Др инфекц и паразит забол, реан ..
			S189901	Др инфекц и паразит забол с опер
		БДК18	D18MD01	Инфекц и паразит забол, до сут, о..
B48.0	Лобомикоз	18M99	T189902	Др инфекц и паразит забол
			T189901	Др инфекц и паразит забол, реан ..
			S189901	Др инфекц и паразит забол с опер
		БДК18	D18MD01	Инфекц и паразит забол, до сут, о..
B48.1	Риноспоридиоз	18M99	T189902	Др инфекц и паразит забол
			T189901	Др инфекц и паразит забол, реан ..
			S189901	Др инфекц и паразит забол с опер
		БДК18	D18MD01	Инфекц и паразит забол, до сут, о..
B48.2	Аллешероз	18M99	T189902	Др инфекц и паразит забол
			T189901	Др инфекц и паразит забол, реан ..
			S189901	Др инфекц и паразит забол с опер
		БДК18	D18MD01	Инфекц и паразит забол, до сут, о..
B48.3	Геотрихоз	18M99	T189902	Др инфекц и паразит забол
			T189901	Др инфекц и паразит забол, реан ..
			S189901	Др инфекц и паразит забол с опер
		БДК18	D18MD01	Инфекц и паразит забол, до сут, о..
B48.4	Пенициллоз	18M99	T189902	Др инфекц и паразит забол
			T189901	Др инфекц и паразит забол, реан ..
			S189901	Др инфекц и паразит забол с опер
		БДК18	D18MD01	Инфекц и паразит забол, до сут, о..
B48.7	Оппортунистические микозы	18M99	T189902	Др инфекц и паразит забол
			T189901	Др инфекц и паразит забол, реан ..
			S189901	Др инфекц и паразит забол с опер
		БДК18	D18MD01	Инфекц и паразит забол, до сут, о..
B48.8	Другие уточненные микозы	18M99	T189902	Др инфекц и паразит забол
			T189901	Др инфекц и паразит забол, реан ..
			S189901	Др инфекц и паразит забол с опер

B48.8	Другие уточненные микозы	БДК18	D18MD01	Инфекц и паразит забол, до сут, о..
B49	Микоз неуточненный	18M99	T189902	Др инфекц и паразит забол
			T189901	Др инфекц и паразит забол, реан ..
			S189901	Др инфекц и паразит забол с опер
		БДК18	D18MD01	Инфекц и паразит забол, до сут, о..
B50.0	Малярия, вызванная plasmodium falciparum, с церебральными осложнениями	18M99	T189902	Др инфекц и паразит забол
			T189901	Др инфекц и паразит забол, реан ..
			S189901	Др инфекц и паразит забол с опер
		БДК18	D18MD01	Инфекц и паразит забол, до сут, о..
B50.8	Другие виды тяжелой и осложненной малярии, вызванной plasmodium falciparum	18M99	T189902	Др инфекц и паразит забол
			T189901	Др инфекц и паразит забол, реан ..
			S189901	Др инфекц и паразит забол с опер
		БДК18	D18MD01	Инфекц и паразит забол, до сут, о..
B50.9	Малярия, вызванная plasmodium falciparum, неуточненная	18M99	T189902	Др инфекц и паразит забол
			T189901	Др инфекц и паразит забол, реан ..
			S189901	Др инфекц и паразит забол с опер
		БДК18	D18MD01	Инфекц и паразит забол, до сут, о..
B51.0	Малярия, вызванная plasmodium vivax, осложненная разрывом селезенки	18M99	T189902	Др инфекц и паразит забол
			T189901	Др инфекц и паразит забол, реан ..
			S189901	Др инфекц и паразит забол с опер
		БДК18	D18MD01	Инфекц и паразит забол, до сут, о..
B51.8	Малярия, вызванная plasmodium vivax, с другими осложнениями	18M99	T189902	Др инфекц и паразит забол
			T189901	Др инфекц и паразит забол, реан ..
			S189901	Др инфекц и паразит забол с опер
		БДК18	D18MD01	Инфекц и паразит забол, до сут, о..
B51.9	Малярия, вызванная plasmodium vivax, без осложнений	18M99	T189902	Др инфекц и паразит забол
			T189901	Др инфекц и паразит забол, реан ..
			S189901	Др инфекц и паразит забол с опер
		БДК18	D18MD01	Инфекц и паразит забол, до сут, о..
B52.0	Малярия, вызванная plasmodium malariae, с нефропатией	18M99	T189902	Др инфекц и паразит забол
			T189901	Др инфекц и паразит забол, реан ..
			S189901	Др инфекц и паразит забол с опер
		БДК18	D18MD01	Инфекц и паразит забол, до сут, о..
B52.8	Малярия, вызванная plasmodium malariae, с другими осложнениями	18M99	T189902	Др инфекц и паразит забол
			T189901	Др инфекц и паразит забол, реан ..
			S189901	Др инфекц и паразит забол с опер
		БДК18	D18MD01	Инфекц и паразит забол, до сут, о..
B52.9	Малярия, вызванная plasmodium malariae, без осложнений	18M99	T189902	Др инфекц и паразит забол
			T189901	Др инфекц и паразит забол, реан ..
			S189901	Др инфекц и паразит забол с опер
		БДК18	D18MD01	Инфекц и паразит забол, до сут, о..
B53.0	Малярия, вызванная plasmodium ovale	18M99	T189902	Др инфекц и паразит забол
			T189901	Др инфекц и паразит забол, реан ..
			S189901	Др инфекц и паразит забол с опер
		БДК18	D18MD01	Инфекц и паразит забол, до сут, о..
B53.1	Малярия, вызванная плазмодиями обезьян	18M99	T189902	Др инфекц и паразит забол
			T189901	Др инфекц и паразит забол, реан ..
			S189901	Др инфекц и паразит забол с опер
		БДК18	D18MD01	Инфекц и паразит забол, до сут, о..
B53.8	Другие паразитологически подтвержденные малярии, не	18M99	T189902	Др инфекц и паразит забол
			T189901	Др инфекц и паразит забол, реан ..

B53.8	Другие паразитологически подтвержденные малярии, не классифицированные в других рубриках	18M99	S189901	Др инфекц и паразит забол с опер
		БДК18	D18MD01	Инфекц и паразит забол, до сут, о..
B54	Малярия неуточненная	18M99	T189902	Др инфекц и паразит забол
			T189901	Др инфекц и паразит забол, реан ..
			S189901	Др инфекц и паразит забол с опер
		БДК18	D18MD01	Инфекц и паразит забол, до сут, о..
B55.0	Висцеральный лейшманиоз	18M99	T189902	Др инфекц и паразит забол
			T189901	Др инфекц и паразит забол, реан ..
			S189901	Др инфекц и паразит забол с опер
		БДК18	D18MD01	Инфекц и паразит забол, до сут, о..
B55.9	Лейшманиоз неуточненный	18M99	T189902	Др инфекц и паразит забол
			T189901	Др инфекц и паразит забол, реан ..
			S189901	Др инфекц и паразит забол с опер
		БДК18	D18MD01	Инфекц и паразит забол, до сут, о..
B56.0	Гамбийский трипаносомоз	18M99	T189902	Др инфекц и паразит забол
			T189901	Др инфекц и паразит забол, реан ..
			S189901	Др инфекц и паразит забол с опер
		БДК18	D18MD01	Инфекц и паразит забол, до сут, о..
B56.1	Родезийский трипаносомоз	18M99	T189902	Др инфекц и паразит забол
			T189901	Др инфекц и паразит забол, реан ..
			S189901	Др инфекц и паразит забол с опер
		БДК18	D18MD01	Инфекц и паразит забол, до сут, о..
B56.9	Африканский трипаносомоз неуточненный	18M99	T189902	Др инфекц и паразит забол
			T189901	Др инфекц и паразит забол, реан ..
			S189901	Др инфекц и паразит забол с опер
		БДК18	D18MD01	Инфекц и паразит забол, до сут, о..
B57.1	Острая форма болезни шагаса без поражения сердца	18M99	T189902	Др инфекц и паразит забол
			T189901	Др инфекц и паразит забол, реан ..
			S189901	Др инфекц и паразит забол с опер
		БДК18	D18MD01	Инфекц и паразит забол, до сут, о..
B57.5	Болезнь шагаса (хроническая) с поражением других органов	18M99	T189902	Др инфекц и паразит забол
			T189901	Др инфекц и паразит забол, реан ..
			S189901	Др инфекц и паразит забол с опер
		БДК18	D18MD01	Инфекц и паразит забол, до сут, о..
B58.2	Токсоплазмозный менингоэнцефалит	18M99	T189902	Др инфекц и паразит забол
			T189901	Др инфекц и паразит забол, реан ..
			S189901	Др инфекц и паразит забол с опер
		БДК18	D18MD01	Инфекц и паразит забол, до сут, о..
B58.3	Легочный токсоплазмоз	18M99	T189902	Др инфекц и паразит забол
			T189901	Др инфекц и паразит забол, реан ..
			S189901	Др инфекц и паразит забол с опер
		БДК18	D18MD01	Инфекц и паразит забол, до сут, о..
B58.8	Токсоплазмоз с поражением других органов	18M99	T189902	Др инфекц и паразит забол
			T189901	Др инфекц и паразит забол, реан ..
			S189901	Др инфекц и паразит забол с опер
		БДК18	D18MD01	Инфекц и паразит забол, до сут, о..
B58.9	Токсоплазмоз неуточненный	18M99	T189902	Др инфекц и паразит забол
			T189901	Др инфекц и паразит забол, реан ..
			S189901	Др инфекц и паразит забол с опер
		БДК18	D18MD01	Инфекц и паразит забол, до сут, о..
B60.0	Бабезиоз	18M99	T189902	Др инфекц и паразит забол

B60.0	Бабезиоз	18M99	T189901	Др инфекц и паразит забол, реан ..
			S189901	Др инфекц и паразит забол с опер
		БДК18	D18MD01	Инфекц и паразит забол, до сут, о..
B60.1	Акантамебиаз	18M99	T189902	Др инфекц и паразит забол
			T189901	Др инфекц и паразит забол, реан ..
			S189901	Др инфекц и паразит забол с опер
		БДК18	D18MD01	Инфекц и паразит забол, до сут, о..
B60.2	Неглериаз	18M99	T189902	Др инфекц и паразит забол
			T189901	Др инфекц и паразит забол, реан ..
			S189901	Др инфекц и паразит забол с опер
		БДК18	D18MD01	Инфекц и паразит забол, до сут, о..
B60.8	Другие уточненные протозойные болезни	18M99	T189902	Др инфекц и паразит забол
			T189901	Др инфекц и паразит забол, реан ..
			S189901	Др инфекц и паразит забол с опер
		БДК18	D18MD01	Инфекц и паразит забол, до сут, о..
B64	Протозойная болезнь неуточненная	18M99	T189902	Др инфекц и паразит забол
			T189901	Др инфекц и паразит забол, реан ..
			S189901	Др инфекц и паразит забол с опер
		БДК18	D18MD01	Инфекц и паразит забол, до сут, о..
B65.2	Шистосомоз, вызванный schistosoma japonicum	18M99	T189902	Др инфекц и паразит забол
			T189901	Др инфекц и паразит забол, реан ..
			S189901	Др инфекц и паразит забол с опер
		БДК18	D18MD01	Инфекц и паразит забол, до сут, о..
B65.8	Другие шистосомозы	18M99	T189902	Др инфекц и паразит забол
			T189901	Др инфекц и паразит забол, реан ..
			S189901	Др инфекц и паразит забол с опер
		БДК18	D18MD01	Инфекц и паразит забол, до сут, о..
B65.9	Шистосомоз неуточненный	18M99	T189902	Др инфекц и паразит забол
			T189901	Др инфекц и паразит забол, реан ..
			S189901	Др инфекц и паразит забол с опер
		БДК18	D18MD01	Инфекц и паразит забол, до сут, о..
B66.2	Дикроцелиоз	18M99	T189902	Др инфекц и паразит забол
			T189901	Др инфекц и паразит забол, реан ..
			S189901	Др инфекц и паразит забол с опер
		БДК18	D18MD01	Инфекц и паразит забол, до сут, о..
B66.8	Инвазии, вызванные другими двуустками	18M99	T189902	Др инфекц и паразит забол
			T189901	Др инфекц и паразит забол, реан ..
			S189901	Др инфекц и паразит забол с опер
		БДК18	D18MD01	Инфекц и паразит забол, до сут, о..
B66.9	Инвазия двуустками неуточненная	18M99	T189902	Др инфекц и паразит забол
			T189901	Др инфекц и паразит забол, реан ..
			S189901	Др инфекц и паразит забол с опер
		БДК18	D18MD01	Инфекц и паразит забол, до сут, о..
B67.3	Инвазия другой локализации и множественный эхинококкоз, вызванные echinococcus granulosus	18M99	T189902	Др инфекц и паразит забол
			T189901	Др инфекц и паразит забол, реан ..
			S189901	Др инфекц и паразит забол с опер
		БДК18	D18MD01	Инфекц и паразит забол, до сут, о..
B67.4	Инвазия, вызванная echinococcus granulosus, неуточненная	18M99	T189902	Др инфекц и паразит забол
			T189901	Др инфекц и паразит забол, реан ..
			S189901	Др инфекц и паразит забол с опер
		БДК18	D18MD01	Инфекц и паразит забол, до сут, о..

B67.6	Инвазия другой локализации и множественный эхинококкоз, вызванные echinococcus multilocularis	18M99	T189902	Др инфекц и паразит забол
			T189901	Др инфекц и паразит забол, реан ..
			S189901	Др инфекц и паразит забол с опер
		БДК18	D18MD01	Инфекц и паразит забол, до сут, о..
B67.7	Инвазия, вызванная echinococcus multilocularis, неуточненная	18M99	T189902	Др инфекц и паразит забол
			T189901	Др инфекц и паразит забол, реан ..
			S189901	Др инфекц и паразит забол с опер
		БДК18	D18MD01	Инфекц и паразит забол, до сут, о..
B67.9	Эхинококкоз других органов и неуточненный	18M99	T189902	Др инфекц и паразит забол
			T189901	Др инфекц и паразит забол, реан ..
			S189901	Др инфекц и паразит забол с опер
		БДК18	D18MD01	Инфекц и паразит забол, до сут, о..
B72	Дракункулез	18M99	T189902	Др инфекц и паразит забол
			T189901	Др инфекц и паразит забол, реан ..
			S189901	Др инфекц и паразит забол с опер
		БДК18	D18MD01	Инфекц и паразит забол, до сут, о..
B73	Онхоцеркоз	18M99	T189902	Др инфекц и паразит забол
			T189901	Др инфекц и паразит забол, реан ..
			S189901	Др инфекц и паразит забол с опер
		БДК18	D18MD01	Инфекц и паразит забол, до сут, о..
B74.0	Филяриатоз, вызванный wuchereria bancrofti	18M99	T189902	Др инфекц и паразит забол
			T189901	Др инфекц и паразит забол, реан ..
			S189901	Др инфекц и паразит забол с опер
		БДК18	D18MD01	Инфекц и паразит забол, до сут, о..
B74.1	Филяриатоз, вызванный brugia malayi	18M99	T189902	Др инфекц и паразит забол
			T189901	Др инфекц и паразит забол, реан ..
			S189901	Др инфекц и паразит забол с опер
		БДК18	D18MD01	Инфекц и паразит забол, до сут, о..
B74.2	Филяриатоз, вызванный brugia timori	18M99	T189902	Др инфекц и паразит забол
			T189901	Др инфекц и паразит забол, реан ..
			S189901	Др инфекц и паразит забол с опер
		БДК18	D18MD01	Инфекц и паразит забол, до сут, о..
B74.3	Лоаоз	18M99	T189902	Др инфекц и паразит забол
			T189901	Др инфекц и паразит забол, реан ..
			S189901	Др инфекц и паразит забол с опер
		БДК18	D18MD01	Инфекц и паразит забол, до сут, о..
B74.4	Мансонеллез	18M99	T189902	Др инфекц и паразит забол
			T189901	Др инфекц и паразит забол, реан ..
			S189901	Др инфекц и паразит забол с опер
		БДК18	D18MD01	Инфекц и паразит забол, до сут, о..
B74.8	Другие виды филяриатоза	18M99	T189902	Др инфекц и паразит забол
			T189901	Др инфекц и паразит забол, реан ..
			S189901	Др инфекц и паразит забол с опер
		БДК18	D18MD01	Инфекц и паразит забол, до сут, о..
B74.9	Филяриатоз неуточненный	18M99	T189902	Др инфекц и паразит забол
			T189901	Др инфекц и паразит забол, реан ..
			S189901	Др инфекц и паразит забол с опер
		БДК18	D18MD01	Инфекц и паразит забол, до сут, о..
B75	Трихинеллез	18M99	T189902	Др инфекц и паразит забол
			T189901	Др инфекц и паразит забол, реан ..
			S189901	Др инфекц и паразит забол с опер

B75	Трихинеллез	БДК18	D18MD01	Инфекц и паразит забол, до сут, о..
B81.4	Кишечные гельминтозы смешанной этиологии	18M99	T189902	Др инфекц и паразит забол
			T189901	Др инфекц и паразит забол, реан ..
			S189901	Др инфекц и паразит забол с опер
		БДК18	D18MD01	Инфекц и паразит забол, до сут, о..
B83.0	Висцеральная форма заболеваний, вызываемых миграцией личинок гельминтов	18M99	T189902	Др инфекц и паразит забол
			T189901	Др инфекц и паразит забол, реан ..
			S189901	Др инфекц и паразит забол с опер
		БДК18	D18MD01	Инфекц и паразит забол, до сут, о..
B83.1	Гнатостомоз	18M99	T189902	Др инфекц и паразит забол
			T189901	Др инфекц и паразит забол, реан ..
			S189901	Др инфекц и паразит забол с опер
		БДК18	D18MD01	Инфекц и паразит забол, до сут, о..
B83.2	Ангиостронгилоидоз, вызванный parastrongylus cantonensis	18M99	T189902	Др инфекц и паразит забол
			T189901	Др инфекц и паразит забол, реан ..
			S189901	Др инфекц и паразит забол с опер
		БДК18	D18MD01	Инфекц и паразит забол, до сут, о..
B83.3	Сингамиоз	18M99	T189902	Др инфекц и паразит забол
			T189901	Др инфекц и паразит забол, реан ..
			S189901	Др инфекц и паразит забол с опер
		БДК18	D18MD01	Инфекц и паразит забол, до сут, о..
B83.4	Внутренний гирудиноз	18M99	T189902	Др инфекц и паразит забол
			T189901	Др инфекц и паразит забол, реан ..
			S189901	Др инфекц и паразит забол с опер
		БДК18	D18MD01	Инфекц и паразит забол, до сут, о..
B83.8	Другие уточненные гельминтозы	18M99	T189902	Др инфекц и паразит забол
			T189901	Др инфекц и паразит забол, реан ..
			S189901	Др инфекц и паразит забол с опер
		БДК18	D18MD01	Инфекц и паразит забол, до сут, о..
B83.9	Гельминтоз неуточненный	18M99	T189902	Др инфекц и паразит забол
			T189901	Др инфекц и паразит забол, реан ..
			S189901	Др инфекц и паразит забол с опер
		БДК18	D18MD01	Инфекц и паразит забол, до сут, о..
B89	Паразитарная болезнь неуточненная	18M99	T189902	Др инфекц и паразит забол
			T189901	Др инфекц и паразит забол, реан ..
			S189901	Др инфекц и паразит забол с опер
		БДК18	D18MD01	Инфекц и паразит забол, до сут, о..
B90.8	Отдаленные последствия туберкулеза других уточненных органов	18M99	T189902	Др инфекц и паразит забол
			T189901	Др инфекц и паразит забол, реан ..
			S189901	Др инфекц и паразит забол с опер
		БДК18	D18MD01	Инфекц и паразит забол, до сут, о..
B92	Последствия лепры	18M99	T189902	Др инфекц и паразит забол
			T189901	Др инфекц и паразит забол, реан ..
			S189901	Др инфекц и паразит забол с опер
		БДК18	D18MD01	Инфекц и паразит забол, до сут, о..
B94.8	Отдаленные последствия других уточненных инфекционных и паразитарных болезней	18M99	T189902	Др инфекц и паразит забол
			T189901	Др инфекц и паразит забол, реан ..
			S189901	Др инфекц и паразит забол с опер
		БДК18	D18MD01	Инфекц и паразит забол, до сут, о..
B94.9	Отдаленные последствия неуточненных инфекционных и паразитарных болезней	18M99	T189902	Др инфекц и паразит забол
			T189901	Др инфекц и паразит забол, реан ..

B94.9	Отдаленные последствия неуточненных инфекционных и паразитарных болезней	18M99	S189901	Др инфекц и паразит забол с опер
		БДК18	D18MD01	Инфекц и паразит забол, до сут, о..
B99	Другие и неуточненные инфекционные болезни	18M99	T189902	Др инфекц и паразит забол
			T189901	Др инфекц и паразит забол, реан ..
			S189901	Др инфекц и паразит забол с опер
		БДК18	D18MD01	Инфекц и паразит забол, до сут, о..
J10.8	Грипп с другими проявлениями, вирус гриппа идентифицирован	18M04	T180402	Заболевание вирусной этиологии
			T180401	Заболевание вирусной этиологии..
		БДК18	D18MD01	Инфекц и паразит забол, до сут, о..
J11.8	Грипп с другими проявлениями, вирус не идентифицирован	18M04	T180402	Заболевание вирусной этиологии
			T180401	Заболевание вирусной этиологии..
		БДК18	D18MD01	Инфекц и паразит забол, до сут, о..
L94.6	Аньюм (дактилолиз спонтанный)	18M99	T189902	Др инфекц и паразит забол
			T189901	Др инфекц и паразит забол, реан ..
			S189901	Др инфекц и паразит забол с опер
		БДК18	D18MD01	Инфекц и паразит забол, до сут, о..
P35	Врожденные вирусные инфекции	БДК18	D18MD01	Инфекц и паразит забол, до сут, о..
P35.0	Синдром врожденной краснухи	БДК18	D18MD01	Инфекц и паразит забол, до сут, о..
P35.1	Врожденная цитомегаловирусная инфек..	БДК18	D18MD01	Инфекц и паразит забол, до сут, о..
P35.2	Врожденная инфекция, вызванная вирус..	БДК18	D18MD01	Инфекц и паразит забол, до сут, о..
P35.3	Врожденный вирусный гепатит	БДК18	D18MD01	Инфекц и паразит забол, до сут, о..
P35.8	Другие врожденные вирусные инфекции	БДК18	D18MD01	Инфекц и паразит забол, до сут, о..
P35.9	Врожденная вирусная болезнь неуточне..	БДК18	D18MD01	Инфекц и паразит забол, до сут, о..
P37	Другие врожденные инфекционные и пар..	БДК18	D18MD01	Инфекц и паразит забол, до сут, о..
P37.0	Врожденный туберкулез	БДК18	D18MD01	Инфекц и паразит забол, до сут, о..
P37.1	Врожденный токсоплазмоз	БДК18	D18MD01	Инфекц и паразит забол, до сут, о..
P37.2	Неонатальный (диссеминированный) лис..	БДК18	D18MD01	Инфекц и паразит забол, до сут, о..
P37.3	Врожденная малярия, вызванная plasmo..	БДК18	D18MD01	Инфекц и паразит забол, до сут, о..
P37.4	Другая врожденная малярия	БДК18	D18MD01	Инфекц и паразит забол, до сут, о..
P37.5	Кандидоз новорожденного	БДК18	D18MD01	Инфекц и паразит забол, до сут, о..
P37.8	Другие уточненные врожденные инфекц..	БДК18	D18MD01	Инфекц и паразит забол, до сут, о..
P37.9	Врожденная инфекционная или паразит..	БДК18	D18MD01	Инфекц и паразит забол, до сут, о..
R50.0	Лихорадка с ознобом	18M99	T189902	Др инфекц и паразит забол
			T189901	Др инфекц и паразит забол, реан ..
			S189901	Др инфекц и паразит забол с опер
		БДК18	D18MD01	Инфекц и паразит забол, до сут, о..
R50.1	Устойчивая лихорадка	18M99	T189902	Др инфекц и паразит забол
			T189901	Др инфекц и паразит забол, реан ..
			S189901	Др инфекц и паразит забол с опер
		БДК18	D18MD01	Инфекц и паразит забол, до сут, о..
R50.2	Лихорадка, вызванная действием лекарственного средства	18M99	T189902	Др инфекц и паразит забол
			T189901	Др инфекц и паразит забол, реан ..
			S189901	Др инфекц и паразит забол с опер
		БДК18	D18MD01	Инфекц и паразит забол, до сут, о..
R50.8	Другая уточненная лихорадка	18M99	T189902	Др инфекц и паразит забол
			T189901	Др инфекц и паразит забол, реан ..
			S189901	Др инфекц и паразит забол с опер
		БДК18	D18MD01	Инфекц и паразит забол, до сут, о..
R50.9	Лихорадка неуточненная	18M99	T189902	Др инфекц и паразит забол
			T189901	Др инфекц и паразит забол, реан ..
			S189901	Др инфекц и паразит забол с опер

R50.9	Лихорадка неуточненная	БДК18	D18MD01	Инфекц и паразит забол, до сут, о..
T79.3	Посттравматическая раневая инфекция, не классифицированная в других рубриках	18M02	T180201	Послеопер и посттравмат инф
			S180201	Послеопер и посттравмат инф, оп..
		БДК18	D18MD01	Инфекц и паразит забол, до сут, о..
T80.2	Инфекции, связанные с инфузией, трансфузией и лечебной инъекцией	18M99	T189902	Др инфекц и паразит забол
			T189901	Др инфекц и паразит забол, реан ..
			S189901	Др инфекц и паразит забол с опер
		БДК18	D18MD01	Инфекц и паразит забол, до сут, о..
T81.4	Инфекция, связанная с процедурой, не классифицированная в других рубриках	18M02	T180201	Послеопер и посттравмат инф
			S180201	Послеопер и посттравмат инф, оп..
		БДК18	D18MD01	Инфекц и паразит забол, до сут, о..
T88.0	Инфекция, связанная с иммунизацией	18M99	T189902	Др инфекц и паразит забол
			T189901	Др инфекц и паразит забол, реан ..
			S189901	Др инфекц и паразит забол с опер
		БДК18	D18MD01	Инфекц и паразит забол, до сут, о..
U07.1	Коронавирусная инфекция covid-19(подтвержденная лабораторно)	18M05	T180503	КОВИД, среднетяж форма
			T180502	КОВИД, тяжел форма
			T180501	КОВИД, крайне-тяж форма
		БДК18	D18MD01	Инфекц и паразит забол, до сут, о..
U07.2	Коронавирусная инфекция covid-19(не подтвержденная лабораторно)	18M05	T180503	КОВИД, среднетяж форма
			T180502	КОВИД, тяжел форма
			T180501	КОВИД, крайне-тяж форма
		БДК18	D18MD01	Инфекц и паразит забол, до сут, о..
Z11.0	Специальное скрининговое обследование с целью выявления кишечных инфекционных болезней	18M99	T189902	Др инфекц и паразит забол
			T189901	Др инфекц и паразит забол, реан ..
			S189901	Др инфекц и паразит забол с опер
		БДК18	D18MD01	Инфекц и паразит забол, до сут, о..
Z11.1	Специальное скрининговое обследование с целью выявления туберкулеза дыхательных путей	18M99	T189902	Др инфекц и паразит забол
			T189901	Др инфекц и паразит забол, реан ..
			S189901	Др инфекц и паразит забол с опер
		БДК18	D18MD01	Инфекц и паразит забол, до сут, о..
Z11.2	Специальное скрининговое обследование с целью выявления других бактериальных болезней	18M99	T189902	Др инфекц и паразит забол
			T189901	Др инфекц и паразит забол, реан ..
			S189901	Др инфекц и паразит забол с опер
		БДК18	D18MD01	Инфекц и паразит забол, до сут, о..
Z11.3	Специальное скрининговое обследование с целью выявления инфекций, передающихся преимущественно половым путем	18M99	T189902	Др инфекц и паразит забол
			T189901	Др инфекц и паразит забол, реан ..
			S189901	Др инфекц и паразит забол с опер
		БДК18	D18MD01	Инфекц и паразит забол, до сут, о..
Z11.4	Специальное скрининговое обследование с целью выявления инфицирования вирусом иммунодефицита человека [вич]	18M99	T189902	Др инфекц и паразит забол
			T189901	Др инфекц и паразит забол, реан ..
			S189901	Др инфекц и паразит забол с опер
		БДК18	D18MD01	Инфекц и паразит забол, до сут, о..
Z11.5	Специальное скрининговое обследование с целью выявления других вирусных болезней	18M99	T189902	Др инфекц и паразит забол
			T189901	Др инфекц и паразит забол, реан ..
			S189901	Др инфекц и паразит забол с опер
		БДК18	D18MD01	Инфекц и паразит забол, до сут, о..
Z11.6	Специальное скрининговое обследование с целью выявления других протозойных болезней и гельминтозов	18M99	T189902	Др инфекц и паразит забол
			T189901	Др инфекц и паразит забол, реан ..
			S189901	Др инфекц и паразит забол с опер
		БДК18	D18MD01	Инфекц и паразит забол, до сут, о..

Z11.8	Специальное скрининговое обследование с целью выявления других инфекционных и паразитарных болезней	18М99	Т189902	Др инфекц и паразит забол
			Т189901	Др инфекц и паразит забол, реан ..
			S189901	Др инфекц и паразит забол с опер
		БДК18	D18MD01	Инфекц и паразит забол, до сут, о..
Z11.9	Специальное скрининговое обследование с целью выявления инфекционных и паразитарных болезней неуточненных	18М99	Т189902	Др инфекц и паразит забол
			Т189901	Др инфекц и паразит забол, реан ..
			S189901	Др инфекц и паразит забол с опер
		БДК18	D18MD01	Инфекц и паразит забол, до сут, о..
Z20.0	Контакт с больным и возможность заражения инфекционными болезнями кишечника	18М99	Т189902	Др инфекц и паразит забол
			Т189901	Др инфекц и паразит забол, реан ..
			S189901	Др инфекц и паразит забол с опер
		БДК18	D18MD01	Инфекц и паразит забол, до сут, о..
Z20.1	Контакт с больным и возможность заражения туберкулезом	18М99	Т189902	Др инфекц и паразит забол
			Т189901	Др инфекц и паразит забол, реан ..
			S189901	Др инфекц и паразит забол с опер
		БДК18	D18MD01	Инфекц и паразит забол, до сут, о..
Z20.2	Контакт с больным и возможность заражения инфекционной болезнью, передаваемой преимущественно половым путем	18М99	Т189902	Др инфекц и паразит забол
			Т189901	Др инфекц и паразит забол, реан ..
			S189901	Др инфекц и паразит забол с опер
		БДК18	D18MD01	Инфекц и паразит забол, до сут, о..
Z20.3	Контакт с больным и возможность заражения бешенством	18М99	Т189902	Др инфекц и паразит забол
			Т189901	Др инфекц и паразит забол, реан ..
			S189901	Др инфекц и паразит забол с опер
		БДК18	D18MD01	Инфекц и паразит забол, до сут, о..
			A18MD01	Инфекц и паразит забол, до сут
Z20.4	Контакт с больным и возможность заражения краснухой	18М99	Т189902	Др инфекц и паразит забол
			Т189901	Др инфекц и паразит забол, реан ..
			S189901	Др инфекц и паразит забол с опер
		БДК18	D18MD01	Инфекц и паразит забол, до сут, о..
Z20.5	Контакт с больным и возможность заражения вирусным гепатитом	18М99	Т189902	Др инфекц и паразит забол
			Т189901	Др инфекц и паразит забол, реан ..
			S189901	Др инфекц и паразит забол с опер
		БДК18	D18MD01	Инфекц и паразит забол, до сут, о..
Z20.6	Контакт с больным и возможность заражения вирусом иммунодефицита человека [вич]	18М99	Т189902	Др инфекц и паразит забол
			Т189901	Др инфекц и паразит забол, реан ..
			S189901	Др инфекц и паразит забол с опер
		БДК18	D18MD01	Инфекц и паразит забол, до сут, о..
Z20.7	Контакт с больным и возможность заражения педикулезом, акариазом и другими инфестациями	18М99	Т189902	Др инфекц и паразит забол
			Т189901	Др инфекц и паразит забол, реан ..
			S189901	Др инфекц и паразит забол с опер
		БДК18	D18MD01	Инфекц и паразит забол, до сут, о..
Z20.8	Контакт с больным и возможность заражения другими инфекционными болезнями	18М99	Т189902	Др инфекц и паразит забол
			Т189901	Др инфекц и паразит забол, реан ..
			S189901	Др инфекц и паразит забол с опер
		БДК18	D18MD01	Инфекц и паразит забол, до сут, о..
Z20.9	Контакт с больным и возможность заражения другими неуточненными инфекционными болезнями	18М99	Т189902	Др инфекц и паразит забол
			Т189901	Др инфекц и паразит забол, реан ..
			S189901	Др инфекц и паразит забол с опер
		БДК18	D18MD01	Инфекц и паразит забол, до сут, о..
Z21	Бессимптомный инфекционный статус, вызванный вирусом иммунодефицита	18М04	Т180402	Заболевание вирусной этиологии
			Т180401	Заболевание вирусной этиологии..

Z21	человека [вич]	БДК18	D18MD01	Инфекц и паразит забол, до сут, о..
Z22.0	Носительство возбудителя брюшного тифа	18M99	T189902	Др инфекц и паразит забол
			T189901	Др инфекц и паразит забол, реан ..
			S189901	Др инфекц и паразит забол с опер
		БДК18	D18MD01	Инфекц и паразит забол, до сут, о..
Z22.1	Носительство возбудителей других желудочно-кишечных инфекционных болезней	18M99	T189902	Др инфекц и паразит забол
			T189901	Др инфекц и паразит забол, реан ..
			S189901	Др инфекц и паразит забол с опер
		БДК18	D18MD01	Инфекц и паразит забол, до сут, о..
Z22.2	Носительство возбудителя дифтерии	18M99	T189902	Др инфекц и паразит забол
			T189901	Др инфекц и паразит забол, реан ..
			S189901	Др инфекц и паразит забол с опер
		БДК18	D18MD01	Инфекц и паразит забол, до сут, о..
Z22.3	Носительство возбудителей других уточненных бактериальных болезней	18M99	T189902	Др инфекц и паразит забол
			T189901	Др инфекц и паразит забол, реан ..
			S189901	Др инфекц и паразит забол с опер
		БДК18	D18MD01	Инфекц и паразит забол, до сут, о..
Z22.4	Носительство возбудителей инфекционных болезней, передаваемых преимущественно половым путем	18M99	T189902	Др инфекц и паразит забол
			T189901	Др инфекц и паразит забол, реан ..
			S189901	Др инфекц и паразит забол с опер
		БДК18	D18MD01	Инфекц и паразит забол, до сут, о..
Z22.6	Носительство человеческого t-лимфотропного вируса типа 1 [htlv-1]	18M99	T189902	Др инфекц и паразит забол
			T189901	Др инфекц и паразит забол, реан ..
			S189901	Др инфекц и паразит забол с опер
		БДК18	D18MD01	Инфекц и паразит забол, до сут, о..
Z22.8	Носительство возбудителя другой инфекционной болезни	18M99	T189902	Др инфекц и паразит забол
			T189901	Др инфекц и паразит забол, реан ..
			S189901	Др инфекц и паразит забол с опер
		БДК18	D18MD01	Инфекц и паразит забол, до сут, о..
Z22.9	Носительство возбудителя инфекционной болезни неуточненной	18M99	T189902	Др инфекц и паразит забол
			T189901	Др инфекц и паразит забол, реан ..
			S189901	Др инфекц и паразит забол с опер
		БДК18	D18MD01	Инфекц и паразит забол, до сут, о..
Z29.1	Профилактическая иммунотерапия	18M99	T189902	Др инфекц и паразит забол
			T189901	Др инфекц и паразит забол, реан ..
			S189901	Др инфекц и паразит забол с опер
		БДК18	D18MD01	Инфекц и паразит забол, до сут, о..
Z71.7	Консультирование по вопросам, связанным с вирусом иммунодефицита человека [вич]	18M99	T189902	Др инфекц и паразит забол
			T189901	Др инфекц и паразит забол, реан ..
			S189901	Др инфекц и паразит забол с опер
		БДК18	D18MD01	Инфекц и паразит забол, до сут, о..

Хирургические операции входящие в БДК ”Инфекционные и паразитарные болезни”

Code	Name	Код Дк	Код Кзг	Название Короткое
A01.	операции на головном мозге	18M01	S180101	Септицемия, опер
		18M02	S180201	Послеопер и посттравмат инф, опер..
		18M99	S189901	Др инфекц и паразит забол с опер
A01.001	Пункция желудочка головного мозга	18M01	S180101	Септицемия, опер
		18M02	S180201	Послеопер и посттравмат инф, опер..
		18M99	S189901	Др инфекц и паразит забол с опер
		БДК18	D18MD01	Инфекц и паразит забол, до сут, опер
A01.002	Разрез головного мозга и мозговых оболочек	18M01	S180101	Септицемия, опер
		18M02	S180201	Послеопер и посттравмат инф, опер..
		18M99	S189901	Др инфекц и паразит забол с опер
		БДК18	D18MD01	Инфекц и паразит забол, до сут, опер
A01.003	Вентрикулостомия	18M01	S180101	Септицемия, опер
		18M02	S180201	Послеопер и посттравмат инф, опер..
		18M99	S189901	Др инфекц и паразит забол с опер
		БДК18	D18MD01	Инфекц и паразит забол, до сут, опер
A01.004	Вентрикулостомия третьего желудочка головного мозга с использованием видеоэндоскопических технологий	18M01	S180101	Септицемия, опер
		18M02	S180201	Послеопер и посттравмат инф, опер..
		18M99	S189901	Др инфекц и паразит забол с опер
A01.005	Установка вентрикуло-цистернального дренажа	18M01	S180101	Септицемия, опер
		18M02	S180201	Послеопер и посттравмат инф, опер..
		18M99	S189901	Др инфекц и паразит забол с опер
A01.006	Установка вентрикуло-цистернального дренажа с использованием видеоэндоскопических технологий	18M01	S180101	Септицемия, опер
		18M02	S180201	Послеопер и посттравмат инф, опер..
		18M99	S189901	Др инфекц и паразит забол с опер
A01.007	Установка внечерепного желудочкового шунта	18M01	S180101	Септицемия, опер
		18M02	S180201	Послеопер и посттравмат инф, опер..
		18M99	S189901	Др инфекц и паразит забол с опер
A01.008	Наложение анастомоза вентрикуло-атриального	18M01	S180101	Септицемия, опер
		18M02	S180201	Послеопер и посттравмат инф, опер..
		18M99	S189901	Др инфекц и паразит забол с опер
A01.009	Удаление абсцесса головного мозга с капсулой	18M01	S180101	Септицемия, опер
		18M02	S180201	Послеопер и посттравмат инф, опер..
		18M99	S189901	Др инфекц и паразит забол с опер
A01.010	Вскрытие абсцесса головного мозга и дренирование	18M01	S180101	Септицемия, опер
		18M02	S180201	Послеопер и посттравмат инф, опер..
		18M99	S189901	Др инфекц и паразит забол с опер
A01.011	Удаление кисты головного мозга	18M01	S180101	Септицемия, опер
		18M02	S180201	Послеопер и посттравмат инф, опер..
		18M99	S189901	Др инфекц и паразит забол с опер
A01.012	Удаление кисты головного мозга с применением микрохирургической техники	18M01	S180101	Септицемия, опер
		18M02	S180201	Послеопер и посттравмат инф, опер..
		18M99	S189901	Др инфекц и паразит забол с опер
A01.013	Удаление кисты головного мозга с применением микрохирургической техники и интраоперационной навигации	18M01	S180101	Септицемия, опер
		18M02	S180201	Послеопер и посттравмат инф, опер..
		18M99	S189901	Др инфекц и паразит забол с опер
A01.014	Пункция гематомы головного мозга	18M01	S180101	Септицемия, опер
		18M02	S180201	Послеопер и посттравмат инф, опер..
		18M99	S189901	Др инфекц и паразит забол с опер
		БДК18	D18MD01	Инфекц и паразит забол, до сут, опер
A01.015	Удаление гематомы головного мозга	18M01	S180101	Септицемия, опер
		18M02	S180201	Послеопер и посттравмат инф, опер..
		18M99	S189901	Др инфекц и паразит забол с опер
A01.016	Закрытое дренирование гематомы головного мозга	18M01	S180101	Септицемия, опер

A01.016	Закрытое дренирование гематомы головного мозга при помощи фибринолитических препаратов	18M02	S180201	Послеопер и посттравмат инф, опер..
		18M99	S189901	Др инфекц и паразит забол с опер
A01.017	Удаление внутримозговой гематомы больших полушарий головного мозга с коагуляцией патологических сосудов артериовенозной мальформа..	18M01	S180101	Септицемия, опер
		18M02	S180201	Послеопер и посттравмат инф, опер..
		18M99	S189901	Др инфекц и паразит забол с опер
A01.018	Удаление внутримозговой гематомы задней черепной ямки с иссечением артериовенозной мальформации	18M01	S180101	Септицемия, опер
		18M02	S180201	Послеопер и посттравмат инф, опер..
		18M99	S189901	Др инфекц и паразит забол с опер
A01.019	Удаление внутримозговой гематомы задней черепной ямки с коагуляцией патологических сосудов артериовенозной альформации	18M01	S180101	Септицемия, опер
		18M02	S180201	Послеопер и посттравмат инф, опер..
		18M99	S189901	Др инфекц и паразит забол с опер
A01.020	Удаление внутримозговой гематомы больших полушарий головного мозга с иссечением артериовенозной мальформации глубинных структур	18M01	S180101	Септицемия, опер
		18M02	S180201	Послеопер и посттравмат инф, опер..
		18M99	S189901	Др инфекц и паразит забол с опер
A01.021	Удаление внутримозговой гематомы больших полушарий головного мозга с иссечением артериовенозной мальформации	18M01	S180101	Септицемия, опер
		18M02	S180201	Послеопер и посттравмат инф, опер..
		18M99	S189901	Др инфекц и паразит забол с опер
A01.022	Удаление гематом больших полушарий головного мозга	18M01	S180101	Септицемия, опер
		18M02	S180201	Послеопер и посттравмат инф, опер..
		18M99	S189901	Др инфекц и паразит забол с опер
A01.023	Удаление гематом мозжечка	18M01	S180101	Септицемия, опер
		18M02	S180201	Послеопер и посттравмат инф, опер..
		18M99	S189901	Др инфекц и паразит забол с опер
A01.024	Удаление гематом глубинных структур головного мозга	18M01	S180101	Септицемия, опер
		18M02	S180201	Послеопер и посттравмат инф, опер..
		18M99	S189901	Др инфекц и паразит забол с опер
A01.025	Удаление эпидуральной гематомы головного мозга	18M01	S180101	Септицемия, опер
		18M02	S180201	Послеопер и посттравмат инф, опер..
		18M99	S189901	Др инфекц и паразит забол с опер
A01.026	Закрытое наружное дренирование субдуральной гематомы	18M01	S180101	Септицемия, опер
		18M02	S180201	Послеопер и посттравмат инф, опер..
		18M99	S189901	Др инфекц и паразит забол с опер
A01.027	Пластика твердой мозговой оболочки	18M01	S180101	Септицемия, опер
		18M02	S180201	Послеопер и посттравмат инф, опер..
		18M99	S189901	Др инфекц и паразит забол с опер
A01.028	Удаление новообразований головного мозга микрохирургическое	18M01	S180101	Септицемия, опер
		18M02	S180201	Послеопер и посттравмат инф, опер..
		18M99	S189901	Др инфекц и паразит забол с опер
A01.029	Удаление пораженного вещества головного мозга	18M01	S180101	Септицемия, опер
		18M02	S180201	Послеопер и посттравмат инф, опер..
		18M99	S189901	Др инфекц и паразит забол с опер
A01.030	Удаление участков мозговой оболочки	18M01	S180101	Септицемия, опер
		18M02	S180201	Послеопер и посттравмат инф, опер..
		18M99	S189901	Др инфекц и паразит забол с опер
A01.031	Перевязка кровеносных сосудов головного мозга	18M01	S180101	Септицемия, опер
		18M02	S180201	Послеопер и посттравмат инф, опер..
		18M99	S189901	Др инфекц и паразит забол с опер
A01.032	Удаление субдуральной гематомы	18M01	S180101	Септицемия, опер
		18M02	S180201	Послеопер и посттравмат инф, опер..
		18M99	S189901	Др инфекц и паразит забол с опер
A01.033	Кортикальная топэктомия	18M01	S180101	Септицемия, опер
		18M02	S180201	Послеопер и посттравмат инф, опер..
		18M99	S189901	Др инфекц и паразит забол с опер
A01.034	Лобэктомия (удаление доли головного мозга)	18M01	S180101	Септицемия, опер
		18M02	S180201	Послеопер и посттравмат инф, опер..
		18M99	S189901	Др инфекц и паразит забол с опер
A01.035	Амигдалогиппокампэктомия	18M01	S180101	Септицемия, опер
		18M02	S180201	Послеопер и посттравмат инф, опер..

A01.035	Амигдалогиппокампэктомия	18M99	S189901	Др инфекц и паразит забол с опер
A01.036	Клипирование шейки аневризмы артерий головного мозга	18M01	S180101	Септицемия, опер
		18M02	S180201	Послеопер и посттравмат инф, опер..
		18M99	S189901	Др инфекц и паразит забол с опер
A01.037	Клипирование шейки аневризмы внутренней сонной артерии	18M01	S180101	Септицемия, опер
		18M02	S180201	Послеопер и посттравмат инф, опер..
		18M99	S189901	Др инфекц и паразит забол с опер
A01.038	Клипирование шейки аневризмы средней мозговой артерии	18M01	S180101	Септицемия, опер
		18M02	S180201	Послеопер и посттравмат инф, опер..
		18M99	S189901	Др инфекц и паразит забол с опер
A01.039	Клипирование шейки аневризмы передней мозговой артерии	18M01	S180101	Септицемия, опер
		18M02	S180201	Послеопер и посттравмат инф, опер..
		18M99	S189901	Др инфекц и паразит забол с опер
A01.040	Клипирование шейки аневризмы базиллярной артерии (бифуркации) путем хирургических доступов с резекцией костей основания черепа	18M01	S180101	Септицемия, опер
		18M02	S180201	Послеопер и посттравмат инф, опер..
		18M99	S189901	Др инфекц и паразит забол с опер
A01.041	Клипирование шейки аневризмы дистальных сегментов артерий головного мозга	18M01	S180101	Септицемия, опер
		18M02	S180201	Послеопер и посттравмат инф, опер..
		18M99	S189901	Др инфекц и паразит забол с опер
A01.042	Клипирование шейки аневризмы задней нижней мозжечковой артерии	18M01	S180101	Септицемия, опер
		18M02	S180201	Послеопер и посттравмат инф, опер..
		18M99	S189901	Др инфекц и паразит забол с опер
A01.043	Клипирование шейки аневризмы каротидно-офтальмического сегмента	18M01	S180101	Септицемия, опер
		18M02	S180201	Послеопер и посттравмат инф, опер..
		18M99	S189901	Др инфекц и паразит забол с опер
A01.044	Клипирование шейки аневризмы в случаях множественных аневризм головного мозга	18M01	S180101	Септицемия, опер
		18M02	S180201	Послеопер и посттравмат инф, опер..
		18M99	S189901	Др инфекц и паразит забол с опер
A01.045	Укрепление стенок аневризмы артерий головного мозга	18M01	S180101	Септицемия, опер
		18M02	S180201	Послеопер и посттравмат инф, опер..
		18M99	S189901	Др инфекц и паразит забол с опер
A01.046	Клипирование шейки аневризмы артерий головного мозга крупных и гигантских размеров	18M01	S180101	Септицемия, опер
		18M02	S180201	Послеопер и посттравмат инф, опер..
		18M99	S189901	Др инфекц и паразит забол с опер
A01.047	Клипирование шейки аневризмы артерий головного мозга крупных и гигантских размеров с применением внутрисосудистой аспирации крови открытым способ..	18M01	S180101	Септицемия, опер
		18M02	S180201	Послеопер и посттравмат инф, опер..
		18M99	S189901	Др инфекц и паразит забол с опер
A01.048	Клипирование шейки аневризмы артерий головного мозга крупных и гигантских размеров с применением внутрисосудистой аспирации крови эндоваскулярным..	18M01	S180101	Септицемия, опер
		18M02	S180201	Послеопер и посттравмат инф, опер..
		18M99	S189901	Др инфекц и паразит забол с опер
A01.049	Клипирование несущей аневризму артерии	18M01	S180101	Септицемия, опер
		18M02	S180201	Послеопер и посттравмат инф, опер..
		18M99	S189901	Др инфекц и паразит забол с опер
A01.050	Клипирование и окклюзия баллоном несущей аневризму артерии	18M01	S180101	Септицемия, опер
		18M02	S180201	Послеопер и посттравмат инф, опер..
		18M99	S189901	Др инфекц и паразит забол с опер
A01.051	Установка субдурального или желудочкового датчика внутричерепного давления	18M01	S180101	Септицемия, опер
		18M02	S180201	Послеопер и посттравмат инф, опер..
		18M99	S189901	Др инфекц и паразит забол с опер
A01.052	Удаление новообразования оболочек головного мозга	18M01	S180101	Септицемия, опер
		18M02	S180201	Послеопер и посттравмат инф, опер..
		18M99	S189901	Др инфекц и паразит забол с опер
		БДК18	D18MD01	Инфекц и паразит забол, до сут, опер
A01.053	Удаление новообразования оболочек головного мозга микрохирургическое	18M01	S180101	Септицемия, опер
		18M02	S180201	Послеопер и посттравмат инф, опер..
		18M99	S189901	Др инфекц и паразит забол с опер
A01.054	Удаление новообразования оболочек головного мозга микрохирургическое с пластикой твердой мозговой	18M01	S180101	Септицемия, опер
		18M02	S180201	Послеопер и посттравмат инф, опер..

A01.054	оболочки ауто- или искусственными имплантами	18M99	S189901	Др инфекц и паразит забол с опер
A01.055	Удаление новообразования оболочек головного мозга микрохирургическое с пластикой твердой мозговой оболочки и свода черепа ауто- или искусственными и..	18M01	S180101	Септицемия, опер
		18M02	S180201	Послеопер и посттравмат инф, опер..
		18M99	S189901	Др инфекц и паразит забол с опер
A01.056	Удаление новообразования оболочек головного мозга микрохирургическое с пластикой твердой мозговой оболочки и венозных синусов ауто- или искусственны..	18M01	S180101	Септицемия, опер
		18M02	S180201	Послеопер и посттравмат инф, опер..
		18M99	S189901	Др инфекц и паразит забол с опер
A01.057	Удаление новообразования оболочек головного мозга микрохирургическое с пластикой твердой мозговой оболочки, свода черепа и венозных синусов ауто- или ..	18M01	S180101	Септицемия, опер
		18M02	S180201	Послеопер и посттравмат инф, опер..
		18M99	S189901	Др инфекц и паразит забол с опер
A01.058	Удаление новообразования оболочек головного мозга с применением микрохирургической техники и интраоперационной навигации	18M01	S180101	Септицемия, опер
		18M02	S180201	Послеопер и посттравмат инф, опер..
		18M99	S189901	Др инфекц и паразит забол с опер
A01.059	Удаление новообразования оболочек головного мозга микрохирургическое с пластикой твердой мозговой оболочки, свода черепа и венозных синусов сложно-со..	18M01	S180101	Септицемия, опер
		18M02	S180201	Послеопер и посттравмат инф, опер..
		18M99	S189901	Др инфекц и паразит забол с опер
A01.060	Каллозотомия	18M01	S180101	Септицемия, опер
		18M02	S180201	Послеопер и посттравмат инф, опер..
		18M99	S189901	Др инфекц и паразит забол с опер
		БДК18	D18MD01	Инфекц и паразит забол, до сут, опер
A01.061	Каллозотомия микрохирургическая	18M01	S180101	Септицемия, опер
		18M02	S180201	Послеопер и посттравмат инф, опер..
		18M99	S189901	Др инфекц и паразит забол с опер
A01.062	Гемисферотомия функциональная	18M01	S180101	Септицемия, опер
		18M02	S180201	Послеопер и посттравмат инф, опер..
		18M99	S189901	Др инфекц и паразит забол с опер
		БДК18	D18MD01	Инфекц и паразит забол, до сут, опер
A01.063	Гемисферотомия функциональная микрохирургическая	18M01	S180101	Септицемия, опер
		18M02	S180201	Послеопер и посттравмат инф, опер..
		18M99	S189901	Др инфекц и паразит забол с опер
A01.064	Имплантация программируемой системы в область блуждающего нерва	18M01	S180101	Септицемия, опер
		18M02	S180201	Послеопер и посттравмат инф, опер..
		18M99	S189901	Др инфекц и паразит забол с опер
A01.065	Люмбо-перитонеальное шунтирование	18M01	S180101	Септицемия, опер
		18M02	S180201	Послеопер и посттравмат инф, опер..
		18M99	S189901	Др инфекц и паразит забол с опер
A01.066	Люмбальный дренаж наружный	18M01	S180101	Септицемия, опер
		18M02	S180201	Послеопер и посттравмат инф, опер..
		18M99	S189901	Др инфекц и паразит забол с опер
		БДК18	D18MD01	Инфекц и паразит забол, до сут, опер
A01.067	Дренирование боковых желудочков головного мозга наружное	18M01	S180101	Септицемия, опер
		18M02	S180201	Послеопер и посттравмат инф, опер..
		18M99	S189901	Др инфекц и паразит забол с опер
A01.068	Удаление гематомы хиазмально-селлярной области	18M01	S180101	Септицемия, опер
		18M02	S180201	Послеопер и посттравмат инф, опер..
		18M99	S189901	Др инфекц и паразит забол с опер
		БДК18	D18MD01	Инфекц и паразит забол, до сут, опер
A01.069	Трансназальное удаление гематомы хиазмально-селлярной области	18M01	S180101	Септицемия, опер
		18M02	S180201	Послеопер и посттравмат инф, опер..
		18M99	S189901	Др инфекц и паразит забол с опер
		БДК18	D18MD01	Инфекц и паразит забол, до сут, опер
A01.070	Транскраниальное удаление гематомы хиазмально-селлярной области	18M01	S180101	Септицемия, опер
		18M02	S180201	Послеопер и посттравмат инф, опер..
		18M99	S189901	Др инфекц и паразит забол с опер
		БДК18	D18MD01	Инфекц и паразит забол, до сут, опер
A01.071	Пластика ликворной фистулы	18M01	S180101	Септицемия, опер
		18M02	S180201	Послеопер и посттравмат инф, опер..
		18M99	S189901	Др инфекц и паразит забол с опер

A01.072	Эндоскопическая эндоназальная пластика ликворной фистулы основания черепа	18М01	S180101	Септицемия, опер
		18М02	S180201	Послеопер и посттравмат инф, опер..
		18М99	S189901	Др инфекц и паразит забол с опер
A01.073	Эндоскопическая пластика ликворных фистул	18М01	S180101	Септицемия, опер
		18М02	S180201	Послеопер и посттравмат инф, опер..
		18М99	S189901	Др инфекц и паразит забол с опер
A01.074	Трансназальная пластика ликворных фистул	18М01	S180101	Септицемия, опер
		18М02	S180201	Послеопер и посттравмат инф, опер..
		18М99	S189901	Др инфекц и паразит забол с опер
A01.075	Установка баллон-катетера в пазуху основной кости	18М01	S180101	Септицемия, опер
		18М02	S180201	Послеопер и посттравмат инф, опер..
		18М99	S189901	Др инфекц и паразит забол с опер
		БДК18	D18MD01	Инфекц и паразит забол, до сут, опер
A01.076	Пластика ликворной фистулы основания черепа эндоназальная с использованием видеоэндоскопических технологий	18М01	S180101	Септицемия, опер
		18М02	S180201	Послеопер и посттравмат инф, опер..
		18М99	S189901	Др инфекц и паразит забол с опер
		БДК18	D18MD01	Инфекц и паразит забол, до сут, опер
A01.077	Установка вентрикулярного дренажа наружного	18М01	S180101	Септицемия, опер
		18М02	S180201	Послеопер и посттравмат инф, опер..
		18М99	S189901	Др инфекц и паразит забол с опер
		БДК18	D18MD01	Инфекц и паразит забол, до сут, опер
A01.078	Вентрикуло-перитонеальное шунтирование	18М01	S180101	Септицемия, опер
		18М02	S180201	Послеопер и посттравмат инф, опер..
		18М99	S189901	Др инфекц и паразит забол с опер
A01.079	Цистоперитонеальное шунтирование	18М01	S180101	Септицемия, опер
		18М02	S180201	Послеопер и посттравмат инф, опер..
		18М99	S189901	Др инфекц и паразит забол с опер
		БДК18	D18MD01	Инфекц и паразит забол, до сут, опер
A01.080	Цисто-вентрикулярное дренирование	18М01	S180101	Септицемия, опер
		18М02	S180201	Послеопер и посттравмат инф, опер..
		18М99	S189901	Др инфекц и паразит забол с опер
		БДК18	D18MD01	Инфекц и паразит забол, до сут, опер
A01.081	Цистоцистернальное дренирование	18М01	S180101	Септицемия, опер
		18М02	S180201	Послеопер и посттравмат инф, опер..
		18М99	S189901	Др инфекц и паразит забол с опер
		БДК18	D18MD01	Инфекц и паразит забол, до сут, опер
A01.082	Дренирование опухолевых кист полости черепа	18М01	S180101	Септицемия, опер
		18М02	S180201	Послеопер и посттравмат инф, опер..
		18М99	S189901	Др инфекц и паразит забол с опер
A01.083	Фенестрация стенок кисты с использованием видеоэндоскопических технологий	18М01	S180101	Септицемия, опер
		18М02	S180201	Послеопер и посттравмат инф, опер..
		18М99	S189901	Др инфекц и паразит забол с опер
A01.084	Дренирование кист полости черепа	18М01	S180101	Септицемия, опер
		18М02	S180201	Послеопер и посттравмат инф, опер..
		18М99	S189901	Др инфекц и паразит забол с опер
A01.085	Удаление новообразования ствола головного мозга	18М01	S180101	Септицемия, опер
		18М02	S180201	Послеопер и посттравмат инф, опер..
		18М99	S189901	Др инфекц и паразит забол с опер
A01.086	Удаление новообразования ствола головного мозга микрохирургическое	18М01	S180101	Септицемия, опер
		18М02	S180201	Послеопер и посттравмат инф, опер..
		18М99	S189901	Др инфекц и паразит забол с опер
A01.087	Удаление новообразования ствола головного мозга с применением микрохирургической техники и интраоперационной навигации	18М01	S180101	Септицемия, опер
		18М02	S180201	Послеопер и посттравмат инф, опер..
		18М99	S189901	Др инфекц и паразит забол с опер
A01.088	Удаление новообразования мозжечка и IV желудочка головного мозга	18М01	S180101	Септицемия, опер
		18М02	S180201	Послеопер и посттравмат инф, опер..
		18М99	S189901	Др инфекц и паразит забол с опер
A01.089	Удаление новообразования мозжечка и IV желудочка с	18М01	S180101	Септицемия, опер

A01.089	Удаление новообразования мозжечка и IV желудочка с применением микрохирургической техники	18M02	S180201	Послеопер и посттравмат инф, опер..
		18M99	S189901	Др инфекц и паразит забол с опер
A01.090	Удаление новообразования мозжечка и IV желудочка с применением микрохирургической техники и интраоперационной навигации	18M01	S180101	Септицемия, опер
		18M02	S180201	Послеопер и посттравмат инф, опер..
		18M99	S189901	Др инфекц и паразит забол с опер
A01.091	Удаление новообразования больших полушарий головного мозга	18M01	S180101	Септицемия, опер
		18M02	S180201	Послеопер и посттравмат инф, опер..
		18M99	S189901	Др инфекц и паразит забол с опер
A01.092	Удаление новообразования больших полушарий головного мозга с применением микрохирургической техники	18M01	S180101	Септицемия, опер
		18M02	S180201	Послеопер и посттравмат инф, опер..
		18M99	S189901	Др инфекц и паразит забол с опер
A01.093	Удаление новообразования больших полушарий головного мозга с применением микрохирургической техники и интраоперационной навигации	18M01	S180101	Септицемия, опер
		18M02	S180201	Послеопер и посттравмат инф, опер..
		18M99	S189901	Др инфекц и паразит забол с опер
A01.094	Удаление новообразования головного мозга срединно-глубинной локализации	18M01	S180101	Септицемия, опер
		18M02	S180201	Послеопер и посттравмат инф, опер..
		18M99	S189901	Др инфекц и паразит забол с опер
A01.095	Удаление новообразования головного мозга срединно-глубинной локализации с применением микрохирургической техники	18M01	S180101	Септицемия, опер
		18M02	S180201	Послеопер и посттравмат инф, опер..
		18M99	S189901	Др инфекц и паразит забол с опер
A01.096	Удаление новообразования головного мозга срединно-глубинной локализации с применением микрохирургической техники и интраоперационной н..	18M01	S180101	Септицемия, опер
		18M02	S180201	Послеопер и посттравмат инф, опер..
		18M99	S189901	Др инфекц и паразит забол с опер
A01.097	Эндоскопическое удаление новообразования головного мозга срединно-глубинной локализации	18M01	S180101	Септицемия, опер
		18M02	S180201	Послеопер и посттравмат инф, опер..
		18M99	S189901	Др инфекц и паразит забол с опер
A01.098	Удаление новообразования желудочков мозга	18M01	S180101	Септицемия, опер
		18M02	S180201	Послеопер и посттравмат инф, опер..
		18M99	S189901	Др инфекц и паразит забол с опер
A01.099	Удаление новообразования желудочков мозга с применением микрохирургической техники	18M01	S180101	Септицемия, опер
		18M02	S180201	Послеопер и посттравмат инф, опер..
		18M99	S189901	Др инфекц и паразит забол с опер
A01.100	Удаление новообразования желудочков мозга с применением микрохирургической техники и интраоперационной навигации	18M01	S180101	Септицемия, опер
		18M02	S180201	Послеопер и посттравмат инф, опер..
		18M99	S189901	Др инфекц и паразит забол с опер
A01.101	Эндоскопическое удаление новообразования желудочков мозга	18M01	S180101	Септицемия, опер
		18M02	S180201	Послеопер и посттравмат инф, опер..
		18M99	S189901	Др инфекц и паразит забол с опер
A01.102	Удаление новообразования краниофарингеального протока	18M01	S180101	Септицемия, опер
		18M02	S180201	Послеопер и посттравмат инф, опер..
		18M99	S189901	Др инфекц и паразит забол с опер
A01.103	Удаление новообразования краниофарингеального протока с применением микрохирургической техники	18M01	S180101	Септицемия, опер
		18M02	S180201	Послеопер и посттравмат инф, опер..
		18M99	S189901	Др инфекц и паразит забол с опер
A01.104	Удаление новообразования краниофарингеального протока с применением микрохирургической техники и интраоперационной навигации	18M01	S180101	Септицемия, опер
		18M02	S180201	Послеопер и посттравмат инф, опер..
		18M99	S189901	Др инфекц и паразит забол с опер
A01.105	Удаление новообразования IV желудочка с применением микрохирургической техники и с нейрофизиологическим контролем/мониторингом	18M01	S180101	Септицемия, опер
		18M02	S180201	Послеопер и посттравмат инф, опер..
		18M99	S189901	Др инфекц и паразит забол с опер
A01.106	Удаление новообразования хиазмально-селлярной области и III желудочка головного мозга	18M01	S180101	Септицемия, опер
		18M02	S180201	Послеопер и посттравмат инф, опер..
		18M99	S189901	Др инфекц и паразит забол с опер
A01.107	Деструкция подкорковых структур головного мозга	18M01	S180101	Септицемия, опер
		18M02	S180201	Послеопер и посттравмат инф, опер..
		18M99	S189901	Др инфекц и паразит забол с опер
		БДК18	D18MD01	Инфекц и паразит забол, до сут, опер
A01.108	Удаление кавернозной ангиомы головного мозга	18M01	S180101	Септицемия, опер

A01.108	Удаление кавернозной ангиомы головного мозга	18M02	S180201	Послеопер и посттравмат инф, опер..
		18M99	S189901	Др инфекц и паразит забол с опер
A01.109	Удаление кавернозной ангиомы головного мозга с применением микрохирургической техники	18M01	S180101	Септицемия, опер
		18M02	S180201	Послеопер и посттравмат инф, опер..
		18M99	S189901	Др инфекц и паразит забол с опер
A01.110	Удаление кавернозной ангиомы головного мозга с применением микрохирургической техники и интраперационной навигации	18M01	S180101	Септицемия, опер
		18M02	S180201	Послеопер и посттравмат инф, опер..
		18M99	S189901	Др инфекц и паразит забол с опер
A01.111	Стентирование ликворопроводящих путей головного мозга	18M01	S180101	Септицемия, опер
		18M02	S180201	Послеопер и посттравмат инф, опер..
		18M99	S189901	Др инфекц и паразит забол с опер
		БДК18	D18MD01	Инфекц и паразит забол, до сут, опер
A01.112	Удаление контузионного очага головного мозга	18M01	S180101	Септицемия, опер
		18M02	S180201	Послеопер и посттравмат инф, опер..
		18M99	S189901	Др инфекц и паразит забол с опер
		БДК18	D18MD01	Инфекц и паразит забол, до сут, опер
A02.001	Краниотомия	18M01	S180101	Септицемия, опер
		18M02	S180201	Послеопер и посттравмат инф, опер..
		18M99	S189901	Др инфекц и паразит забол с опер
		БДК18	D18MD01	Инфекц и паразит забол, до сут, опер
A02.002	Формирование трепанационных отверстий в костях черепа	18M01	S180101	Септицемия, опер
		18M02	S180201	Послеопер и посттравмат инф, опер..
		18M99	S189901	Др инфекц и паразит забол с опер
		БДК18	D18MD01	Инфекц и паразит забол, до сут, опер
A02.003	Иссечение поврежденных костей черепа	18M01	S180101	Септицемия, опер
		18M02	S180201	Послеопер и посттравмат инф, опер..
		18M99	S189901	Др инфекц и паразит забол с опер
		БДК18	D18MD01	Инфекц и паразит забол, до сут, опер
A02.004	Иссечение поврежденных костей черепа с одномоментной пластикой дефекта ауто- или аллотрансплантатом	18M01	S180101	Септицемия, опер
		18M02	S180201	Послеопер и посттравмат инф, опер..
		18M99	S189901	Др инфекц и паразит забол с опер
		БДК18	D18MD01	Инфекц и паразит забол, до сут, опер
A02.005	Краниопластика	18M01	S180101	Септицемия, опер
		18M02	S180201	Послеопер и посттравмат инф, опер..
		18M99	S189901	Др инфекц и паразит забол с опер
A02.006	Декомпрессивная трепанация	18M01	S180101	Септицемия, опер
		18M02	S180201	Послеопер и посттравмат инф, опер..
		18M99	S189901	Др инфекц и паразит забол с опер
A02.007	Декомпрессия краниовертебрального перехода	18M01	S180101	Септицемия, опер
		18M02	S180201	Послеопер и посттравмат инф, опер..
		18M99	S189901	Др инфекц и паразит забол с опер
A02.008	Реконструктивные операции при врожденных грыжах черепа	18M01	S180101	Септицемия, опер
		18M02	S180201	Послеопер и посттравмат инф, опер..
		18M99	S189901	Др инфекц и паразит забол с опер
A02.009	Реконструктивные операции при врожденных грыжах черепа с лобноглазничной реконструкцией	18M01	S180101	Септицемия, опер
		18M02	S180201	Послеопер и посттравмат инф, опер..
		18M99	S189901	Др инфекц и паразит забол с опер
A02.010	Реконструктивные операции при врожденных грыжах черепа с реконструкцией черепноглазничнолицевого комплекса	18M01	S180101	Септицемия, опер
		18M02	S180201	Послеопер и посттравмат инф, опер..
		18M99	S189901	Др инфекц и паразит забол с опер
A02.011	Реконструктивные операции при врожденных грыжах черепа с реконструкцией костей носа	18M01	S180101	Септицемия, опер
		18M02	S180201	Послеопер и посттравмат инф, опер..
		18M99	S189901	Др инфекц и паразит забол с опер
A02.012	Реконструкция костей свода черепа	18M01	S180101	Септицемия, опер
		18M02	S180201	Послеопер и посттравмат инф, опер..
		18M99	S189901	Др инфекц и паразит забол с опер
A02.013	Трепанация черепа	18M01	S180101	Септицемия, опер
		18M02	S180201	Послеопер и посттравмат инф, опер..

A02.013	Трепанация черепа	18M99	S189901	Др инфекц и паразит забол с опер
		БДК18	D18MD01	Инфекц и паразит забол, до сут, опер
A02.014	Удаление новообразования основания черепа	18M01	S180101	Септицемия, опер
		18M02	S180201	Послеопер и посттравмат инф, опер..
		18M99	S189901	Др инфекц и паразит забол с опер
A02.015	Удаление новообразования основания черепа микрохирургическое	18M01	S180101	Септицемия, опер
		18M02	S180201	Послеопер и посттравмат инф, опер..
		18M99	S189901	Др инфекц и паразит забол с опер
A02.016	Удаление новообразования основания черепа микрохирургическое с пластикой дефекта основания черепа ауто- или искусственными имплантами	18M01	S180101	Септицемия, опер
		18M02	S180201	Послеопер и посттравмат инф, опер..
		18M99	S189901	Др инфекц и паразит забол с опер
A02.017	Удаление новообразования основания черепа микрохирургическое трансоральным доступом с пластикой дефекта основания черепа ауто- или искусс..	18M01	S180101	Септицемия, опер
		18M02	S180201	Послеопер и посттравмат инф, опер..
		18M99	S189901	Др инфекц и паразит забол с опер
A02.018	Удаление новообразования основания черепа микрохирургическое трансназальным доступом с пластикой дефекта основания черепа ауто- или искусс..	18M01	S180101	Септицемия, опер
		18M02	S180201	Послеопер и посттравмат инф, опер..
		18M99	S189901	Др инфекц и паразит забол с опер
A02.019	Удаление новообразования основания черепа трансназальное микрохирургическое с применением эндоскопической техники и пластикой дефекта основ..	18M01	S180101	Септицемия, опер
		18M02	S180201	Послеопер и посттравмат инф, опер..
		18M99	S189901	Др инфекц и паразит забол с опер
A02.020	Удаление новообразования основания черепа трансназальное микрохирургическое с пластикой дефекта основания черепа ауто- или искусственными ..	18M01	S180101	Септицемия, опер
		18M02	S180201	Послеопер и посттравмат инф, опер..
		18M99	S189901	Др инфекц и паразит забол с опер
A02.021	Удаление новообразования костей свода черепа	18M01	S180101	Септицемия, опер
		18M02	S180201	Послеопер и посттравмат инф, опер..
		18M99	S189901	Др инфекц и паразит забол с опер
A02.022	Пластика верхнего сагиттального синуса	18M01	S180101	Септицемия, опер
		18M02	S180201	Послеопер и посттравмат инф, опер..
		18M99	S189901	Др инфекц и паразит забол с опер
A02.023	Пластика дефекта костей черепа	18M01	S180101	Септицемия, опер
		18M02	S180201	Послеопер и посттравмат инф, опер..
		18M99	S189901	Др инфекц и паразит забол с опер
A02.024	Пластика дефекта основания черепа	18M01	S180101	Септицемия, опер
		18M02	S180201	Послеопер и посттравмат инф, опер..
		18M99	S189901	Др инфекц и паразит забол с опер
A02.025	Пластика дефекта основания черепа с использованием аутотрансплантации костей свода черепа	18M01	S180101	Септицемия, опер
		18M02	S180201	Послеопер и посттравмат инф, опер..
		18M99	S189901	Др инфекц и паразит забол с опер
A02.026	Пластика дефекта свода черепа	18M01	S180101	Септицемия, опер
		18M02	S180201	Послеопер и посттравмат инф, опер..
		18M99	S189901	Др инфекц и паразит забол с опер
		БДК18	D18MD01	Инфекц и паразит забол, до сут, опер
A02.027	Пластика дефекта свода черепа с использованием аутотрансплантатов из костей свода черепа	18M01	S180101	Септицемия, опер
		18M02	S180201	Послеопер и посттравмат инф, опер..
		18M99	S189901	Др инфекц и паразит забол с опер
A02.028	Трефинация черепа	18M01	S180101	Септицемия, опер
		18M02	S180201	Послеопер и посттравмат инф, опер..
		18M99	S189901	Др инфекц и паразит забол с опер
		БДК18	D18MD01	Инфекц и паразит забол, до сут, опер
A03.001	Декомпрессивная ламинэктомия	18M01	S180101	Септицемия, опер
		18M02	S180201	Послеопер и посттравмат инф, опер..
		18M99	S189901	Др инфекц и паразит забол с опер
A03.002	Декомпрессивная ламинэктомия позвонков с фиксацией	18M01	S180101	Септицемия, опер
		18M02	S180201	Послеопер и посттравмат инф, опер..
		18M99	S189901	Др инфекц и паразит забол с опер
A03.003	Фасетэктомия	18M01	S180101	Септицемия, опер
		18M02	S180201	Послеопер и посттравмат инф, опер..
		18M99	S189901	Др инфекц и паразит забол с опер

A03.004	Спондилоэктомия	18M01	S180101	Септицемия, опер
		18M02	S180201	Послеопер и посттравмат инф, опер..
		18M99	S189901	Др инфекц и паразит забол с опер
A03.005	Вертебротомия	18M01	S180101	Септицемия, опер
		18M02	S180201	Послеопер и посттравмат инф, опер..
		18M99	S189901	Др инфекц и паразит забол с опер
A03.006	Корпорэктомия	18M01	S180101	Септицемия, опер
		18M02	S180201	Послеопер и посттравмат инф, опер..
		18M99	S189901	Др инфекц и паразит забол с опер
A03.007	Корпорэктомия с эндопротезированием	18M01	S180101	Септицемия, опер
		18M02	S180201	Послеопер и посттравмат инф, опер..
		18M99	S189901	Др инфекц и паразит забол с опер
A03.008	Корпорэктомия с реконструктивно-пластическим компонентом	18M01	S180101	Септицемия, опер
		18M02	S180201	Послеопер и посттравмат инф, опер..
		18M99	S189901	Др инфекц и паразит забол с опер
A03.009	Удаление позвонка с эндопротезированием	18M01	S180101	Септицемия, опер
		18M02	S180201	Послеопер и посттравмат инф, опер..
		18M99	S189901	Др инфекц и паразит забол с опер
A03.010	Резекция позвонка	18M01	S180101	Септицемия, опер
		18M02	S180201	Послеопер и посттравмат инф, опер..
		18M99	S189901	Др инфекц и паразит забол с опер
A03.011	Резекция позвонка симультанная	18M01	S180101	Септицемия, опер
		18M02	S180201	Послеопер и посттравмат инф, опер..
		18M99	S189901	Др инфекц и паразит забол с опер
A03.012	Иссечение межпозвоночного диска	18M01	S180101	Септицемия, опер
		18M02	S180201	Послеопер и посттравмат инф, опер..
		18M99	S189901	Др инфекц и паразит забол с опер
A03.013	Иссечение межпозвоночного диска с использованием видеоэндоскопических технологий	18M01	S180101	Септицемия, опер
		18M02	S180201	Послеопер и посттравмат инф, опер..
		18M99	S189901	Др инфекц и паразит забол с опер
A03.014	Артродез позвоночника	18M01	S180101	Септицемия, опер
		18M02	S180201	Послеопер и посттравмат инф, опер..
		18M99	S189901	Др инфекц и паразит забол с опер
A03.015	Артродез позвоночника (спондилодез) с использованием видеоэндоскопических технологий	18M01	S180101	Септицемия, опер
		18M02	S180201	Послеопер и посттравмат инф, опер..
		18M99	S189901	Др инфекц и паразит забол с опер
A03.016	Спондилосинтез	18M01	S180101	Септицемия, опер
		18M02	S180201	Послеопер и посттравмат инф, опер..
		18M99	S189901	Др инфекц и паразит забол с опер
A03.017	Дискэктомия трансторакальная	18M01	S180101	Септицемия, опер
		18M02	S180201	Послеопер и посттравмат инф, опер..
		18M99	S189901	Др инфекц и паразит забол с опер
A03.018	Дискэктомия с использованием микрохирургической техники	18M01	S180101	Септицемия, опер
		18M02	S180201	Послеопер и посттравмат инф, опер..
		18M99	S189901	Др инфекц и паразит забол с опер
A03.019	Протезирование межпозвонкового диска	18M01	S180101	Септицемия, опер
		18M02	S180201	Послеопер и посттравмат инф, опер..
		18M99	S189901	Др инфекц и паразит забол с опер
A03.020	Динамическая фиксация позвоночника	18M01	S180101	Септицемия, опер
		18M02	S180201	Послеопер и посттравмат инф, опер..
		18M99	S189901	Др инфекц и паразит забол с опер
A03.021	Пластика позвонка	18M01	S180101	Септицемия, опер
		18M02	S180201	Послеопер и посттравмат инф, опер..
		18M99	S189901	Др инфекц и паразит забол с опер
A03.022	Вертебропластика	18M01	S180101	Септицемия, опер
		18M02	S180201	Послеопер и посттравмат инф, опер..
		18M99	S189901	Др инфекц и паразит забол с опер
A03.023	Кифопластика	18M01	S180101	Септицемия, опер

A03.023	Кифопластика	18M02	S180201	Послеопер и посттравмат инф, опер..
		18M99	S189901	Др инфекц и паразит забол с опер
A03.024	Стентопластика позвонка	18M01	S180101	Септицемия, опер
		18M02	S180201	Послеопер и посттравмат инф, опер..
		18M99	S189901	Др инфекц и паразит забол с опер
A03.025	Удаление тела позвонка с эндопротезированием	18M01	S180101	Септицемия, опер
		18M02	S180201	Послеопер и посттравмат инф, опер..
		18M99	S189901	Др инфекц и паразит забол с опер
A03.026	Удаление грыжи межпозвонкового диска	18M01	S180101	Септицемия, опер
		18M02	S180201	Послеопер и посттравмат инф, опер..
		18M99	S189901	Др инфекц и паразит забол с опер
A03.027	Удаление грыжи межпозвонкового диска с использованием видеоэндоскопических технологий	18M01	S180101	Септицемия, опер
		18M02	S180201	Послеопер и посттравмат инф, опер..
		18M99	S189901	Др инфекц и паразит забол с опер
A03.028	Акципитоспондилодез	18M01	S180101	Септицемия, опер
		18M02	S180201	Послеопер и посттравмат инф, опер..
		18M99	S189901	Др инфекц и паразит забол с опер
A03.029	Ригидная фиксация позвоночника	18M01	S180101	Септицемия, опер
		18M02	S180201	Послеопер и посттравмат инф, опер..
		18M99	S189901	Др инфекц и паразит забол с опер
A03.030	Трансоральная фиксация позвоночника	18M01	S180101	Септицемия, опер
		18M02	S180201	Послеопер и посттравмат инф, опер..
		18M99	S189901	Др инфекц и паразит забол с опер
A03.031	Коррекция деформации позвоночника	18M01	S180101	Септицемия, опер
		18M02	S180201	Послеопер и посттравмат инф, опер..
		18M99	S189901	Др инфекц и паразит забол с опер
A03.032	Декомпрессия межпозвоночного диска пункционная	18M01	S180101	Септицемия, опер
		18M02	S180201	Послеопер и посттравмат инф, опер..
		18M99	S189901	Др инфекц и паразит забол с опер
A03.033	Ламинопластика	18M01	S180101	Септицемия, опер
		18M02	S180201	Послеопер и посттравмат инф, опер..
		18M99	S189901	Др инфекц и паразит забол с опер
A03.034	Вертебропластика под лучевым контролем	18M01	S180101	Септицемия, опер
		18M02	S180201	Послеопер и посттравмат инф, опер..
		18M99	S189901	Др инфекц и паразит забол с опер
A03.035	Деструкция зоны вхождения задних корешков в спинной мозг	18M01	S180101	Септицемия, опер
		18M02	S180201	Послеопер и посттравмат инф, опер..
		18M99	S189901	Др инфекц и паразит забол с опер
A03.036	Декомпрессия позвоночного канала микрохирургическая	18M01	S180101	Септицемия, опер
		18M02	S180201	Послеопер и посттравмат инф, опер..
		18M99	S189901	Др инфекц и паразит забол с опер
		БДК18	D18MD01	Инфекц и паразит забол, до сут, опер
A03.037	Декомпрессия позвоночного канала с имплантацией стабилизирующей системы	18M01	S180101	Септицемия, опер
		18M02	S180201	Послеопер и посттравмат инф, опер..
		18M99	S189901	Др инфекц и паразит забол с опер
A03.038	Деструкция зоны вхождения задних корешков в спинной мозг	18M01	S180101	Септицемия, опер
		18M02	S180201	Послеопер и посттравмат инф, опер..
		18M99	S189901	Др инфекц и паразит забол с опер
A03.039	Удаление абсцессов спинного мозга	18M01	S180101	Септицемия, опер
		18M02	S180201	Послеопер и посттравмат инф, опер..
		18M99	S189901	Др инфекц и паразит забол с опер
A03.040	Удаление кист спинного мозга	18M01	S180101	Септицемия, опер
		18M02	S180201	Послеопер и посттравмат инф, опер..
		18M99	S189901	Др инфекц и паразит забол с опер
A03.041	Удаление новообразования спинного мозга	18M01	S180101	Септицемия, опер
		18M02	S180201	Послеопер и посттравмат инф, опер..
		18M99	S189901	Др инфекц и паразит забол с опер
A03.042	Удаление новообразования крестцово-копчиковой	18M01	S180101	Септицемия, опер

A03.042	Удаление новообразования крестцово-копчиковой области	18M02	S180201	Послеопер и посттравмат инф, опер..
		18M99	S189901	Др инфекц и паразит забол с опер
A03.043	Удаление новообразования спинного мозга микрохирургическое	18M01	S180101	Септицемия, опер
		18M02	S180201	Послеопер и посттравмат инф, опер..
		18M99	S189901	Др инфекц и паразит забол с опер
A03.044	Микрохирургическое удаление новообразований спинного мозга с применением нейрофизиологического мониторинга	18M01	S180101	Септицемия, опер
		18M02	S180201	Послеопер и посттравмат инф, опер..
		18M99	S189901	Др инфекц и паразит забол с опер
A03.045	Микрохирургическое удаление новообразований спинного мозга с применением систем, стабилизирующих позвоночник	18M01	S180101	Септицемия, опер
		18M02	S180201	Послеопер и посттравмат инф, опер..
		18M99	S189901	Др инфекц и паразит забол с опер
A03.046	Удаление новообразования оболочек спинного мозга	18M01	S180101	Септицемия, опер
		18M02	S180201	Послеопер и посттравмат инф, опер..
		18M99	S189901	Др инфекц и паразит забол с опер
		БДК18	D18MD01	Инфекц и паразит забол, до сут, опер
A03.047	Удаление новообразования оболочек спинного мозга с применением микрохирургической техники	18M01	S180101	Септицемия, опер
		18M02	S180201	Послеопер и посттравмат инф, опер..
		18M99	S189901	Др инфекц и паразит забол с опер
A03.048	Имплантация помпы для субарахноидального введения лекарственных препаратов	18M01	S180101	Септицемия, опер
		18M02	S180201	Послеопер и посттравмат инф, опер..
		18M99	S189901	Др инфекц и паразит забол с опер
		БДК18	D18MD01	Инфекц и паразит забол, до сут, опер
A03.049	Резекция крестца	18M01	S180101	Септицемия, опер
		18M02	S180201	Послеопер и посттравмат инф, опер..
		18M99	S189901	Др инфекц и паразит забол с опер
A03.050	Кокцигэктомия	18M01	S180101	Септицемия, опер
		18M02	S180201	Послеопер и посттравмат инф, опер..
		18M99	S189901	Др инфекц и паразит забол с опер
A03.051	Резекция копчика	18M01	S180101	Септицемия, опер
		18M02	S180201	Послеопер и посттравмат инф, опер..
		18M99	S189901	Др инфекц и паразит забол с опер
A03.052	Удаление внутреннего фиксирующего устройства из позвоночника	18M01	S180101	Септицемия, опер
		18M02	S180201	Послеопер и посттравмат инф, опер..
		18M99	S189901	Др инфекц и паразит забол с опер
A04.001	Декомпрессия корешка черепно-мозгового нерва	18M01	S180101	Септицемия, опер
		18M02	S180201	Послеопер и посттравмат инф, опер..
		18M99	S189901	Др инфекц и паразит забол с опер
		БДК18	D18MD01	Инфекц и паразит забол, до сут, опер
A04.002	Декомпрессия корешка черепно-мозгового нерва микроваскулярная с установкой протектора	18M01	S180101	Септицемия, опер
		18M02	S180201	Послеопер и посттравмат инф, опер..
		18M99	S189901	Др инфекц и паразит забол с опер
A04.003	Декомпрессия корешка черепно-мозгового нерва при нейроваскулярном конфликте	18M01	S180101	Септицемия, опер
		18M02	S180201	Послеопер и посттравмат инф, опер..
		18M99	S189901	Др инфекц и паразит забол с опер
		БДК18	D18MD01	Инфекц и паразит забол, до сут, опер
A04.004	Резекция черепно-лицевого комплекса	18M01	S180101	Септицемия, опер
		18M02	S180201	Послеопер и посттравмат инф, опер..
		18M99	S189901	Др инфекц и паразит забол с опер
		БДК18	D18MD01	Инфекц и паразит забол, до сут, опер
A04.005	Резекция черепно-лицевого комплекса с микрохирургической пластикой ауто- или искусственными имплантами	18M01	S180101	Септицемия, опер
		18M02	S180201	Послеопер и посттравмат инф, опер..
		18M99	S189901	Др инфекц и паразит забол с опер
		БДК18	D18MD01	Инфекц и паразит забол, до сут, опер
A04.006	Резекция черепно-лицевого комплекса с реконструктивно- пластическим компонентом	18M01	S180101	Септицемия, опер
		18M02	S180201	Послеопер и посттравмат инф, опер..
		18M99	S189901	Др инфекц и паразит забол с опер
		БДК18	D18MD01	Инфекц и паразит забол, до сут, опер
A04.007	Резекция черепно-лицевого комплекса с	18M01	S180101	Септицемия, опер

A04.007	Резекция черепно-лицевого комплекса с микрохирургической пластикой	18М02	S180201	Послеопер и посттравмат инф, опер..
		18М99	S189901	Др инфекц и паразит забол с опер
		БДК18	D18MD01	Инфекц и паразит забол, до сут, опер
A04.008	Резекция черепно-лицевого комплекса с микрохирургической пластикой с использованием видеоэндоскопических технологий	18М01	S180101	Септицемия, опер
		18М02	S180201	Послеопер и посттравмат инф, опер..
		18М99	S189901	Др инфекц и паразит забол с опер
		БДК18	D18MD01	Инфекц и паразит забол, до сут, опер
A04.009	Резекция черепно-глазнично-лицевого комплекса	18М01	S180101	Септицемия, опер
		18М02	S180201	Послеопер и посттравмат инф, опер..
		18М99	S189901	Др инфекц и паразит забол с опер
		БДК18	D18MD01	Инфекц и паразит забол, до сут, опер
A04.010	Резекция черепно-глазнично-лицевого комплекса с микрохирургической пластикой	18М01	S180101	Септицемия, опер
		18М02	S180201	Послеопер и посттравмат инф, опер..
		18М99	S189901	Др инфекц и паразит забол с опер
A04.011	Резекция черепно-глазнично-лицевого комплекса с микрохирургической пластикой с использованием видеоэндоскопических технологий	18М01	S180101	Септицемия, опер
		18М02	S180201	Послеопер и посттравмат инф, опер..
		18М99	S189901	Др инфекц и паразит забол с опер
A04.012	Удаление новообразования черепных нервов	18М01	S180101	Септицемия, опер
		18М02	S180201	Послеопер и посттравмат инф, опер..
		18М99	S189901	Др инфекц и паразит забол с опер
A04.013	Удаление новообразования черепных нервов с применением микрохирургической техники	18М01	S180101	Септицемия, опер
		18М02	S180201	Послеопер и посттравмат инф, опер..
		18М99	S189901	Др инфекц и паразит забол с опер
A04.014	Удаление новообразования черепных нервов с применением микрохирургической техники и интраоперационной навигации	18М01	S180101	Септицемия, опер
		18М02	S180201	Послеопер и посттравмат инф, опер..
		18М99	S189901	Др инфекц и паразит забол с опер
A04.015	Удаление черепно-лицевого новообразования	18М01	S180101	Септицемия, опер
		18М02	S180201	Послеопер и посттравмат инф, опер..
		18М99	S189901	Др инфекц и паразит забол с опер
		БДК18	D18MD01	Инфекц и паразит забол, до сут, опер
A04.016	Удаление черепно-лицевого новообразования микрохирургическое с пластикой дефекта основания черепа ауто- или искусственными имплантами	18М01	S180101	Септицемия, опер
		18М02	S180201	Послеопер и посттравмат инф, опер..
		18М99	S189901	Др инфекц и паразит забол с опер
A04.017	Удаление черепно-лицевого новообразования микрохирургическое с применением эндоскопической техники и пластикой дефекта основания черепа ауто- ..	18М01	S180101	Септицемия, опер
		18М02	S180201	Послеопер и посттравмат инф, опер..
		18М99	S189901	Др инфекц и паразит забол с опер
A04.018	Пластика черепных нервов	18М01	S180101	Септицемия, опер
		18М02	S180201	Послеопер и посттравмат инф, опер..
		18М99	S189901	Др инфекц и паразит забол с опер
A04.019	Микрохирургическая пластика черепно-лицевого комплекса с микрохирургической пластикой ауто- или искусственными имплантами	18М01	S180101	Септицемия, опер
		18М02	S180201	Послеопер и посттравмат инф, опер..
		18М99	S189901	Др инфекц и паразит забол с опер
A04.020	Реконструктивные операции при черепно-лицевых новообразованиях	18М01	S180101	Септицемия, опер
		18М02	S180201	Послеопер и посттравмат инф, опер..
		18М99	S189901	Др инфекц и паразит забол с опер
A04.021	Реконструкция черепно-глазнично-лицевого комплекса	18М01	S180101	Септицемия, опер
		18М02	S180201	Послеопер и посттравмат инф, опер..
		18М99	S189901	Др инфекц и паразит забол с опер
A04.022	Реконструкция черепно-глазнично-лицевого комплекса. Циркулярная орбитотомия и медиальное перемещение глазниц	18М01	S180101	Септицемия, опер
		18М02	S180201	Послеопер и посттравмат инф, опер..
		18М99	S189901	Др инфекц и паразит забол с опер
A04.023	Реконструкция черепно-глазнично-лицевого комплекса. Циркулярная орбитотомия и двухсторонняя остеотомия верхней челюсти с медиал..	18М01	S180101	Септицемия, опер
		18М02	S180201	Послеопер и посттравмат инф, опер..
		18М99	S189901	Др инфекц и паразит забол с опер
A04.024	Реконструкция черепно-глазнично-лицевого комплекса. Парциальная орбитотомия и медиальное перемещение глазниц	18М01	S180101	Септицемия, опер
		18М02	S180201	Послеопер и посттравмат инф, опер..
		18М99	S189901	Др инфекц и паразит забол с опер
A05.001	Разделение или иссечение нерва	18М01	S180101	Септицемия, опер

A05.001	Разделение или иссечение нерва	18М02	S180201	Послеопер и посттравмат инф, опер..
		18М99	S189901	Др инфекц и паразит забол с опер
		БДК18	D18MD01	Инфекц и паразит забол, до сут, опер
A05.002	Сшивание нерва	18М01	S180101	Септицемия, опер
		18М02	S180201	Послеопер и посттравмат инф, опер..
		18М99	S189901	Др инфекц и паразит забол с опер
A05.003	Сшивание нерва с использованием микрохирургической техники	18М01	S180101	Септицемия, опер
		18М02	S180201	Послеопер и посттравмат инф, опер..
		18М99	S189901	Др инфекц и паразит забол с опер
A05.004	Невролиз и декомпрессия нерва	18М01	S180101	Септицемия, опер
		18М02	S180201	Послеопер и посттравмат инф, опер..
		18М99	S189901	Др инфекц и паразит забол с опер
		БДК18	D18MD01	Инфекц и паразит забол, до сут, опер
A05.005	Невролиз и декомпрессия нерва с использованием микрохирургической техники	18М01	S180101	Септицемия, опер
		18М02	S180201	Послеопер и посттравмат инф, опер..
		18М99	S189901	Др инфекц и паразит забол с опер
A05.006	Выделение нерва в кистьевом туннеле	18М01	S180101	Септицемия, опер
		18М02	S180201	Послеопер и посттравмат инф, опер..
		18М99	S189901	Др инфекц и паразит забол с опер
		БДК18	D18MD01	Инфекц и паразит забол, до сут, опер
A05.007	Периартериальная симпатэктомия	18М01	S180101	Септицемия, опер
		18М02	S180201	Послеопер и посттравмат инф, опер..
		18М99	S189901	Др инфекц и паразит забол с опер
A05.008	Невротомия	18М01	S180101	Септицемия, опер
		18М02	S180201	Послеопер и посттравмат инф, опер..
		18М99	S189901	Др инфекц и паразит забол с опер
		БДК18	D18MD01	Инфекц и паразит забол, до сут, опер
A05.009	Невротомия с применением микрохирургической техники	18М01	S180101	Септицемия, опер
		18М02	S180201	Послеопер и посттравмат инф, опер..
		18М99	S189901	Др инфекц и паразит забол с опер
A05.010	Аутотрансплантация нерва	18М01	S180101	Септицемия, опер
		18М02	S180201	Послеопер и посттравмат инф, опер..
		18М99	S189901	Др инфекц и паразит забол с опер
A05.011	Невротрипсия	18М01	S180101	Септицемия, опер
		18М02	S180201	Послеопер и посттравмат инф, опер..
		18М99	S189901	Др инфекц и паразит забол с опер
A05.012	Радикулотомия	18М01	S180101	Септицемия, опер
		18М02	S180201	Послеопер и посттравмат инф, опер..
		18М99	S189901	Др инфекц и паразит забол с опер
A05.013	Хордотомия	18М01	S180101	Септицемия, опер
		18М02	S180201	Послеопер и посттравмат инф, опер..
		18М99	S189901	Др инфекц и паразит забол с опер
A05.014	Комиссуротомия	18М01	S180101	Септицемия, опер
		18М02	S180201	Послеопер и посттравмат инф, опер..
		18М99	S189901	Др инфекц и паразит забол с опер
A05.015	Бульботомия	18М01	S180101	Септицемия, опер
		18М02	S180201	Послеопер и посттравмат инф, опер..
		18М99	S189901	Др инфекц и паразит забол с опер
A05.016	Трактотомия	18М01	S180101	Септицемия, опер
		18М02	S180201	Послеопер и посттравмат инф, опер..
		18М99	S189901	Др инфекц и паразит забол с опер
A05.017	Аутотрансплантация периферического нерва	18М01	S180101	Септицемия, опер
		18М02	S180201	Послеопер и посттравмат инф, опер..
		18М99	S189901	Др инфекц и паразит забол с опер
A05.018	Аутотрансплантация периферического нерва с использованием микрохирургической техники	18М01	S180101	Септицемия, опер
		18М02	S180201	Послеопер и посттравмат инф, опер..
		18М99	S189901	Др инфекц и паразит забол с опер
A05.019	Симпатэктомия	18М01	S180101	Септицемия, опер

A05.019	Симпатэктомия	18M02	S180201	Послеопер и посттравмат инф, опер..
		18M99	S189901	Др инфекц и паразит забол с опер
A05.020	Симпатэктомия торакоскопическая	18M01	S180101	Септицемия, опер
		18M02	S180201	Послеопер и посттравмат инф, опер..
		18M99	S189901	Др инфекц и паразит забол с опер
A05.021	Симпатэктомия поясничная	18M01	S180101	Септицемия, опер
		18M02	S180201	Послеопер и посттравмат инф, опер..
		18M99	S189901	Др инфекц и паразит забол с опер
A05.022	Симпатэктомия грудная	18M01	S180101	Септицемия, опер
		18M02	S180201	Послеопер и посттравмат инф, опер..
		18M99	S189901	Др инфекц и паразит забол с опер
A05.023	Вылущивание невриномы	18M01	S180101	Септицемия, опер
		18M02	S180201	Послеопер и посттравмат инф, опер..
		18M99	S189901	Др инфекц и паразит забол с опер
A05.024	Транспозиция нерва	18M01	S180101	Септицемия, опер
		18M02	S180201	Послеопер и посттравмат инф, опер..
		18M99	S189901	Др инфекц и паразит забол с опер
A05.025	Транспозиция ветвей нерва с использованием микрохирургической техники	18M01	S180101	Септицемия, опер
		18M02	S180201	Послеопер и посттравмат инф, опер..
		18M99	S189901	Др инфекц и паразит забол с опер
A05.026	Рассечение спаек и декомпрессия стволов нервных сплетений	18M01	S180101	Септицемия, опер
		18M02	S180201	Послеопер и посттравмат инф, опер..
		18M99	S189901	Др инфекц и паразит забол с опер
A05.027	Невротизация	18M01	S180101	Септицемия, опер
		18M02	S180201	Послеопер и посттравмат инф, опер..
		18M99	S189901	Др инфекц и паразит забол с опер
A05.028	Невротизация брахиоплексальная селективная с применением микрохирургической техники	18M01	S180101	Септицемия, опер
		18M02	S180201	Послеопер и посттравмат инф, опер..
		18M99	S189901	Др инфекц и паразит забол с опер
A05.029	Невротизация интеркостобрахеальная селективная с применением микрохирургической техники	18M01	S180101	Септицемия, опер
		18M02	S180201	Послеопер и посттравмат инф, опер..
		18M99	S189901	Др инфекц и паразит забол с опер
A05.030	Невротизация внутриплексальная с применением микрохирургической техники	18M01	S180101	Септицемия, опер
		18M02	S180201	Послеопер и посттравмат инф, опер..
		18M99	S189901	Др инфекц и паразит забол с опер
A05.031	Удаление новообразования спинномозгового нерва	18M01	S180101	Септицемия, опер
		18M02	S180201	Послеопер и посттравмат инф, опер..
		18M99	S189901	Др инфекц и паразит забол с опер
A05.032	Удаление новообразования спинномозгового нерва микрохирургическое	18M01	S180101	Септицемия, опер
		18M02	S180201	Послеопер и посттравмат инф, опер..
		18M99	S189901	Др инфекц и паразит забол с опер
A05.033	Ризотомия	18M01	S180101	Септицемия, опер
		18M02	S180201	Послеопер и посттравмат инф, опер..
		18M99	S189901	Др инфекц и паразит забол с опер
		БДК18	D18MD01	Инфекц и паразит забол, до сут, опер
A06.001	Гемитиреоидэктомия	18M01	S180101	Септицемия, опер
		18M02	S180201	Послеопер и посттравмат инф, опер..
		18M99	S189901	Др инфекц и паразит забол с опер
		БДК18	D18MD01	Инфекц и паразит забол, до сут, опер
A06.002	Гемитиреоидэктомия с использованием видеоэндоскопических технологий	18M01	S180101	Септицемия, опер
		18M02	S180201	Послеопер и посттравмат инф, опер..
		18M99	S189901	Др инфекц и паразит забол с опер
A06.003	Гемитиреоидэктомия с микрохирургической пластикой	18M01	S180101	Септицемия, опер
		18M02	S180201	Послеопер и посттравмат инф, опер..
		18M99	S189901	Др инфекц и паразит забол с опер
A06.004	Гемитиреоидэктомия с истмусэктомией с использованием видеоэндоскопических технологий	18M01	S180101	Септицемия, опер
		18M02	S180201	Послеопер и посттравмат инф, опер..
		18M99	S189901	Др инфекц и паразит забол с опер

A06.004	использованием видеоэндоскопических технологий	БДК18	D18MD01	Инфекц и паразит забол, до сут, опер
A06.005	Тиреоидэктомия	18M01	S180101	Септицемия, опер
		18M02	S180201	Послеопер и посттравмат инф, опер..
		18M99	S189901	Др инфекц и паразит забол с опер
A06.006	Тиреоидэктомия с использованием видеоэндоскопических технологий	18M01	S180101	Септицемия, опер
		18M02	S180201	Послеопер и посттравмат инф, опер..
		18M99	S189901	Др инфекц и паразит забол с опер
A06.007	Тиреоидэктомия с микрохирургической пластикой	18M01	S180101	Септицемия, опер
		18M02	S180201	Послеопер и посттравмат инф, опер..
		18M99	S189901	Др инфекц и паразит забол с опер
A06.008	Тиреоидэктомия с микрохирургическим невролизом возвратного гортанного нерва	18M01	S180101	Септицемия, опер
		18M02	S180201	Послеопер и посттравмат инф, опер..
		18M99	S189901	Др инфекц и паразит забол с опер
A06.009	Субтотальная резекция щитовидной железы	18M01	S180101	Септицемия, опер
		18M02	S180201	Послеопер и посттравмат инф, опер..
		18M99	S189901	Др инфекц и паразит забол с опер
A06.010	Резекция щитовидной железы субтотальная с использованием видеоэндоскопических технологий	18M01	S180101	Септицемия, опер
		18M02	S180201	Послеопер и посттравмат инф, опер..
		18M99	S189901	Др инфекц и паразит забол с опер
A06.011	Предельно-субтотальная резекция щитовидной железы	18M01	S180101	Септицемия, опер
		18M02	S180201	Послеопер и посттравмат инф, опер..
		18M99	S189901	Др инфекц и паразит забол с опер
A06.012	Резекция щитовидной железы с микрохирургическим невролизом возвратного гортанного нерва	18M01	S180101	Септицемия, опер
		18M02	S180201	Послеопер и посттравмат инф, опер..
		18M99	S189901	Др инфекц и паразит забол с опер
		БДК18	D18MD01	Инфекц и паразит забол, до сут, опер
A06.013	Паратиреоидэктомия	18M01	S180101	Септицемия, опер
		18M02	S180201	Послеопер и посттравмат инф, опер..
		18M99	S189901	Др инфекц и паразит забол с опер
		БДК18	D18MD01	Инфекц и паразит забол, до сут, опер
A06.014	Удаление паратиреоаденом	18M01	S180101	Септицемия, опер
		18M02	S180201	Послеопер и посттравмат инф, опер..
		18M99	S189901	Др инфекц и паразит забол с опер
		БДК18	D18MD01	Инфекц и паразит забол, до сут, опер
A06.015	Частичная паратиреоидэктомия	18M01	S180101	Септицемия, опер
		18M02	S180201	Послеопер и посттравмат инф, опер..
		18M99	S189901	Др инфекц и паразит забол с опер
		БДК18	D18MD01	Инфекц и паразит забол, до сут, опер
A07.001	Частичная адреналэктомия	18M01	S180101	Септицемия, опер
		18M02	S180201	Послеопер и посттравмат инф, опер..
		18M99	S189901	Др инфекц и паразит забол с опер
A07.002	Односторонняя адреналэктомия лапаротомным доступом	18M01	S180101	Септицемия, опер
		18M02	S180201	Послеопер и посттравмат инф, опер..
		18M99	S189901	Др инфекц и паразит забол с опер
A07.003	Односторонняя адреналэктомия люмботомным доступом	18M01	S180101	Септицемия, опер
		18M02	S180201	Послеопер и посттравмат инф, опер..
		18M99	S189901	Др инфекц и паразит забол с опер
A07.004	Односторонняя адреналэктомия торакофренотомным доступом	18M01	S180101	Септицемия, опер
		18M02	S180201	Послеопер и посттравмат инф, опер..
		18M99	S189901	Др инфекц и паразит забол с опер
A07.005	Субтотальная адреналэктомия	18M01	S180101	Септицемия, опер
		18M02	S180201	Послеопер и посттравмат инф, опер..
		18M99	S189901	Др инфекц и паразит забол с опер
A07.006	Тотальная адреналэктомия	18M01	S180101	Септицемия, опер
		18M02	S180201	Послеопер и посттравмат инф, опер..
		18M99	S189901	Др инфекц и паразит забол с опер
A07.007	Двухсторонняя адреналэктомия лапаратомным доступом	18M01	S180101	Септицемия, опер
		18M02	S180201	Послеопер и посттравмат инф, опер..

A07.007	доступом	18M99	S189901	Др инфекц и паразит забол с опер
A07.008	Эндоскопическая адреналэктомия односторонняя	18M01	S180101	Септицемия, опер
		18M02	S180201	Послеопер и посттравмат инф, опер..
		18M99	S189901	Др инфекц и паразит забол с опер
A07.009	Эндоскопическая адреналэктомия двухсторонняя	18M01	S180101	Септицемия, опер
		18M02	S180201	Послеопер и посттравмат инф, опер..
		18M99	S189901	Др инфекц и паразит забол с опер
A07.010	Расширенная адреналэктомия, или адреналэктомия с резекцией соседних органов	18M01	S180101	Септицемия, опер
		18M02	S180201	Послеопер и посттравмат инф, опер..
		18M99	S189901	Др инфекц и паразит забол с опер
A07.011	Удаление феохромоцитомы	18M01	S180101	Септицемия, опер
		18M02	S180201	Послеопер и посттравмат инф, опер..
		18M99	S189901	Др инфекц и паразит забол с опер
A07.012	Удаление новообразования гипофиза	18M01	S180101	Септицемия, опер
		18M02	S180201	Послеопер и посттравмат инф, опер..
		18M99	S189901	Др инфекц и паразит забол с опер
		БДК18	D18MD01	Инфекц и паразит забол, до сут, опер
A07.013	Удаление новообразования гипофиза трансназальным доступом	18M01	S180101	Септицемия, опер
		18M02	S180201	Послеопер и посттравмат инф, опер..
		18M99	S189901	Др инфекц и паразит забол с опер
A07.014	Удаление новообразования гипофиза транскраниальным доступом	18M01	S180101	Септицемия, опер
		18M02	S180201	Послеопер и посттравмат инф, опер..
		18M99	S189901	Др инфекц и паразит забол с опер
A07.015	Удаление новообразования гипофиза трансназальным микроскопическим доступом	18M01	S180101	Септицемия, опер
		18M02	S180201	Послеопер и посттравмат инф, опер..
		18M99	S189901	Др инфекц и паразит забол с опер
A07.016	Удаление новообразования гипофиза с применением микрохирургической техники и интраоперационной навигации	18M01	S180101	Септицемия, опер
		18M02	S180201	Послеопер и посттравмат инф, опер..
		18M99	S189901	Др инфекц и паразит забол с опер
A07.017	Удаление новообразования гипофиза эндоназальным доступом с использованием видеоэндоскопических технологий	18M01	S180101	Септицемия, опер
		18M02	S180201	Послеопер и посттравмат инф, опер..
		18M99	S189901	Др инфекц и паразит забол с опер
A07.018	Удаление новообразования гипофиза трансназальным доступом с использованием видеоэндоскопических технологий	18M01	S180101	Септицемия, опер
		18M02	S180201	Послеопер и посттравмат инф, опер..
		18M99	S189901	Др инфекц и паразит забол с опер
A07.019	Гипофизэктомия	18M01	S180101	Септицемия, опер
		18M02	S180201	Послеопер и посттравмат инф, опер..
		18M99	S189901	Др инфекц и паразит забол с опер
A07.020	Гипофизэктомия трансназальным доступом	18M01	S180101	Септицемия, опер
		18M02	S180201	Послеопер и посттравмат инф, опер..
		18M99	S189901	Др инфекц и паразит забол с опер
A07.021	Гипофизэктомия транскраниальным доступом	18M01	S180101	Септицемия, опер
		18M02	S180201	Послеопер и посттравмат инф, опер..
		18M99	S189901	Др инфекц и паразит забол с опер
A07.022	Криогипофизэктомия	18M01	S180101	Септицемия, опер
		18M02	S180201	Послеопер и посттравмат инф, опер..
		18M99	S189901	Др инфекц и паразит забол с опер
A07.023	Удаление вилочковой железы	18M01	S180101	Септицемия, опер
		18M02	S180201	Послеопер и посттравмат инф, опер..
		18M99	S189901	Др инфекц и паразит забол с опер
A07.024	Рассечение шишковидной железы	18M01	S180101	Септицемия, опер
		18M02	S180201	Послеопер и посттравмат инф, опер..
		18M99	S189901	Др инфекц и паразит забол с опер
A07.025	Удаление новообразования области шишковидной железы	18M01	S180101	Септицемия, опер
		18M02	S180201	Послеопер и посттравмат инф, опер..
		18M99	S189901	Др инфекц и паразит забол с опер
A07.026	Удаление новообразования области шишковидной железы с применением микрохирургической техники	18M01	S180101	Септицемия, опер
		18M02	S180201	Послеопер и посттравмат инф, опер..

A07.026	железы с применением микрохирургической техники	18М99	S189901	Др инфекц и паразит забол с опер
A07.027	Удаление новообразования области шишковидной железы с применением микрохирургической техники и интраоперационной навигации	18М01	S180101	Септицемия, опер
		18М02	S180201	Послеопер и посттравмат инф, опер..
		18М99	S189901	Др инфекц и паразит забол с опер
A08.001	Блефаротомия, кантотомия	18М01	S180101	Септицемия, опер
		18М02	S180201	Послеопер и посттравмат инф, опер..
		18М99	S189901	Др инфекц и паразит забол с опер
		БДК18	D18MD01	Инфекц и паразит забол, до сут, опер
A08.002	Удаление халязиона	18М01	S180101	Септицемия, опер
		18М02	S180201	Послеопер и посттравмат инф, опер..
		18М99	S189901	Др инфекц и паразит забол с опер
		БДК18	D18MD01	Инфекц и паразит забол, до сут, опер
A08.003	Удаление контагиозного моллюска, вскрытие малых ретенционных кист век и конъюнктивы, ячменя, абсцесса века	18М01	S180101	Септицемия, опер
		18М02	S180201	Послеопер и посттравмат инф, опер..
		18М99	S189901	Др инфекц и паразит забол с опер
		БДК18	D18MD01	Инфекц и паразит забол, до сут, опер
A08.004	Удаление ксантелазм век	18М01	S180101	Септицемия, опер
		18М02	S180201	Послеопер и посттравмат инф, опер..
		18М99	S189901	Др инфекц и паразит забол с опер
		БДК18	D18MD01	Инфекц и паразит забол, до сут, опер
A08.005	Иссечение обызвествленной мейбомиевой железы	18М01	S180101	Септицемия, опер
		18М02	S180201	Послеопер и посттравмат инф, опер..
		18М99	S189901	Др инфекц и паразит забол с опер
		БДК18	D18MD01	Инфекц и паразит забол, до сут, опер
A08.006	Иссечение, репозиция основания ресниц	18М01	S180101	Септицемия, опер
		18М02	S180201	Послеопер и посттравмат инф, опер..
		18М99	S189901	Др инфекц и паразит забол с опер
		БДК18	D18MD01	Инфекц и паразит забол, до сут, опер
A08.007	Трансплантация волосяных фолликулов	18М01	S180101	Септицемия, опер
		18М02	S180201	Послеопер и посттравмат инф, опер..
		18М99	S189901	Др инфекц и паразит забол с опер
A08.008	Эпиляция ресниц	18М01	S180101	Септицемия, опер
		18М02	S180201	Послеопер и посттравмат инф, опер..
		18М99	S189901	Др инфекц и паразит забол с опер
		БДК18	D18MD01	Инфекц и паразит забол, до сут, опер
A08.009	Устранение эпикантуса	18М01	S180101	Септицемия, опер
		18М02	S180201	Послеопер и посттравмат инф, опер..
		18М99	S189901	Др инфекц и паразит забол с опер
A08.010	Устранение энтропиона или эктропиона	18М01	S180101	Септицемия, опер
		18М02	S180201	Послеопер и посттравмат инф, опер..
		18М99	S189901	Др инфекц и паразит забол с опер
A08.011	Коррекция блефароптоза	18М01	S180101	Септицемия, опер
		18М02	S180201	Послеопер и посттравмат инф, опер..
		18М99	S189901	Др инфекц и паразит забол с опер
A08.012	Устранение птоза	18М01	S180101	Септицемия, опер
		18М02	S180201	Послеопер и посттравмат инф, опер..
		18М99	S189901	Др инфекц и паразит забол с опер
A08.013	Коррекция блефарохалязиса	18М01	S180101	Септицемия, опер
		18М02	S180201	Послеопер и посттравмат инф, опер..
		18М99	S189901	Др инфекц и паразит забол с опер
A08.014	Устранение блефароспазма	18М01	S180101	Септицемия, опер
		18М02	S180201	Послеопер и посттравмат инф, опер..
		18М99	S189901	Др инфекц и паразит забол с опер
		БДК18	D18MD01	Инфекц и паразит забол, до сут, опер
A08.015	Блефарорафия	18М01	S180101	Септицемия, опер
		18М02	S180201	Послеопер и посттравмат инф, опер..
		18М99	S189901	Др инфекц и паразит забол с опер
		БДК18	D18MD01	Инфекц и паразит забол, до сут, опер

A08.016	Удаление новообразования век	18M01	S180101	Септицемия, опер
		18M02	S180201	Послеопер и посттравмат инф, опер..
		18M99	S189901	Др инфекц и паразит забол с опер
A08.017	Ушивание раны века	18M01	S180101	Септицемия, опер
		18M02	S180201	Послеопер и посттравмат инф, опер..
		18M99	S189901	Др инфекц и паразит забол с опер
A08.018	Пластика глазной щели	18M01	S180101	Септицемия, опер
		18M02	S180201	Послеопер и посттравмат инф, опер..
		18M99	S189901	Др инфекц и паразит забол с опер
A08.019	Пластика века (блефаропластика) без и с пересадкой тканей	18M01	S180101	Септицемия, опер
		18M02	S180201	Послеопер и посттравмат инф, опер..
		18M99	S189901	Др инфекц и паразит забол с опер
A08.020	Пластика верхних век без пересадки тканей чрескожным доступом	18M01	S180101	Септицемия, опер
		18M02	S180201	Послеопер и посттравмат инф, опер..
		18M99	S189901	Др инфекц и паразит забол с опер
A08.021	Пластика верхних век без пересадки тканей трансконъюнктивальным доступом	18M01	S180101	Септицемия, опер
		18M02	S180201	Послеопер и посттравмат инф, опер..
		18M99	S189901	Др инфекц и паразит забол с опер
A08.022	Пластика нижних век чрескожным подресничным доступом с формированием кожного лоскута	18M01	S180101	Септицемия, опер
		18M02	S180201	Послеопер и посттравмат инф, опер..
		18M99	S189901	Др инфекц и паразит забол с опер
A08.023	Пластика нижних век чрескожным подресничным доступом с кожно-мышечным лоскутом	18M01	S180101	Септицемия, опер
		18M02	S180201	Послеопер и посттравмат инф, опер..
		18M99	S189901	Др инфекц и паразит забол с опер
A08.024	Пластика нижних век чрескожным подресничным доступом с миопексией	18M01	S180101	Септицемия, опер
		18M02	S180201	Послеопер и посттравмат инф, опер..
		18M99	S189901	Др инфекц и паразит забол с опер
A08.025	Пластика нижних век чрескожным подресничным доступом с каптопексией	18M01	S180101	Септицемия, опер
		18M02	S180201	Послеопер и посттравмат инф, опер..
		18M99	S189901	Др инфекц и паразит забол с опер
A08.026	Пластика нижних век чрескожным подресничным доступом с перемещением части жирового тела орбиты в ”слезную борозду”	18M01	S180101	Септицемия, опер
		18M02	S180201	Послеопер и посттравмат инф, опер..
		18M99	S189901	Др инфекц и паразит забол с опер
A08.027	Пластика нижних век трансконъюктивальным доступом	18M01	S180101	Септицемия, опер
		18M02	S180201	Послеопер и посттравмат инф, опер..
		18M99	S189901	Др инфекц и паразит забол с опер
A08.028	Бипланарная пластика нижних век	18M01	S180101	Септицемия, опер
		18M02	S180201	Послеопер и посттравмат инф, опер..
		18M99	S189901	Др инфекц и паразит забол с опер
A08.029	Ориентальная пластика век	18M01	S180101	Септицемия, опер
		18M02	S180201	Послеопер и посттравмат инф, опер..
		18M99	S189901	Др инфекц и паразит забол с опер
A08.030	Удаление инородного тела век	18M01	S180101	Септицемия, опер
		18M02	S180201	Послеопер и посттравмат инф, опер..
		18M99	S189901	Др инфекц и паразит забол с опер
		БДК18	D18MD01	Инфекц и паразит забол, до сут, опер
A08.031	Кантопластика	18M01	S180101	Септицемия, опер
		18M02	S180201	Послеопер и посттравмат инф, опер..
		18M99	S189901	Др инфекц и паразит забол с опер
A08.032	Кантопластика латеральная	18M01	S180101	Септицемия, опер
		18M02	S180201	Послеопер и посттравмат инф, опер..
		18M99	S189901	Др инфекц и паразит забол с опер
A08.033	Тарзопластика	18M01	S180101	Септицемия, опер
		18M02	S180201	Послеопер и посттравмат инф, опер..
		18M99	S189901	Др инфекц и паразит забол с опер
A08.034	Кантопластика медиальная	18M01	S180101	Септицемия, опер
		18M02	S180201	Послеопер и посттравмат инф, опер..
		18M99	S189901	Др инфекц и паразит забол с опер

A09.001	Разрез слезной железы	18М01	S180101	Септицемия, опер
		18М02	S180201	Послеопер и посттравмат инф, опер..
		18М99	S189901	Др инфекц и паразит забол с опер
		БДК18	D18MD01	Инфекц и паразит забол, до сут, опер
A09.002	Удаление инородного тела или новообразования слезной железы	18М01	S180101	Септицемия, опер
		18М02	S180201	Послеопер и посттравмат инф, опер..
		18М99	S189901	Др инфекц и паразит забол с опер
		БДК18	D18MD01	Инфекц и паразит забол, до сут, опер
A09.003	Иссечение слезной железы	18М01	S180101	Септицемия, опер
		18М02	S180201	Послеопер и посттравмат инф, опер..
		18М99	S189901	Др инфекц и паразит забол с опер
A09.004	Устранение дислокации слезной железы	18М01	S180101	Септицемия, опер
		18М02	S180201	Послеопер и посттравмат инф, опер..
		18М99	S189901	Др инфекц и паразит забол с опер
A09.005	Удаление камней слезных канальцев	18М01	S180101	Септицемия, опер
		18М02	S180201	Послеопер и посттравмат инф, опер..
		18М99	S189901	Др инфекц и паразит забол с опер
		БДК18	D18MD01	Инфекц и паразит забол, до сут, опер
A09.006	Вскрытие флегмоны слезного мешка, разрез слезных точек и слезных канальцев	18М01	S180101	Септицемия, опер
		18М02	S180201	Послеопер и посттравмат инф, опер..
		18М99	S189901	Др инфекц и паразит забол с опер
A09.007	Пластика слезных точек и слезных канальцев	18М01	S180101	Септицемия, опер
		18М02	S180201	Послеопер и посттравмат инф, опер..
		18М99	S189901	Др инфекц и паразит забол с опер
A09.008	Дилатация слезных протоков	18М01	S180101	Септицемия, опер
		18М02	S180201	Послеопер и посттравмат инф, опер..
		18М99	S189901	Др инфекц и паразит забол с опер
A09.009	Интубация слезных протоков	18М01	S180101	Септицемия, опер
		18М02	S180201	Послеопер и посттравмат инф, опер..
		18М99	S189901	Др инфекц и паразит забол с опер
A09.010	Имплантация обтуратора слезной точки	18М01	S180101	Септицемия, опер
		18М02	S180201	Послеопер и посттравмат инф, опер..
		18М99	S189901	Др инфекц и паразит забол с опер
		БДК18	D18MD01	Инфекц и паразит забол, до сут, опер
A09.011	Дакриоцистэктомия	18М01	S180101	Септицемия, опер
		18М02	S180201	Послеопер и посттравмат инф, опер..
		18М99	S189901	Др инфекц и паразит забол с опер
A09.012	Дакриоцисториностомия	18М01	S180101	Септицемия, опер
		18М02	S180201	Послеопер и посттравмат инф, опер..
		18М99	S189901	Др инфекц и паразит забол с опер
A09.013	Дакриоцисториностомия с использованием эндоскопических технологий	18М01	S180101	Септицемия, опер
		18М02	S180201	Послеопер и посттравмат инф, опер..
		18М99	S189901	Др инфекц и паразит забол с опер
A09.014	Конъюнктиводакриостомия, конъюнктивориностомия	18М01	S180101	Септицемия, опер
		18М02	S180201	Послеопер и посттравмат инф, опер..
		18М99	S189901	Др инфекц и паразит забол с опер
A09.015	Лакоцистостомия с постоянной интубацией	18М01	S180101	Септицемия, опер
		18М02	S180201	Послеопер и посттравмат инф, опер..
		18М99	S189901	Др инфекц и паразит забол с опер
A09.016	Лакориностомия с имплантацией лакопротеза	18М01	S180101	Септицемия, опер
		18М02	S180201	Послеопер и посттравмат инф, опер..
		18М99	S189901	Др инфекц и паразит забол с опер
A09.017	Зондирование слезных канальцев, активация слезных точек	18М01	S180101	Септицемия, опер
		18М02	S180201	Послеопер и посттравмат инф, опер..
		18М99	S189901	Др инфекц и паразит забол с опер
A09.018	Разрез слезных точек и слезных канальцев	18М01	S180101	Септицемия, опер
		18М02	S180201	Послеопер и посттравмат инф, опер..
		18М99	S189901	Др инфекц и паразит забол с опер

A09.018	Разрез слезных точек и слезных канальцев	БДК18	D18MD01	Инфекц и паразит забол, до сут, опер
A09.019	Расщепление слезных точек и канальцев	18М01	S180101	Септицемия, опер
		18М02	S180201	Послеопер и посттравмат инф, опер..
		18М99	S189901	Др инфекц и паразит забол с опер
A09.020	Радиоэксцизия при новообразованиях придаточного аппарата глаза	18М01	S180101	Септицемия, опер
		18М02	S180201	Послеопер и посттравмат инф, опер..
		18М99	S189901	Др инфекц и паразит забол с опер
		БДК18	D18MD01	Инфекц и паразит забол, до сут, опер
A10.001	Конъюнктивотомия	18М01	S180101	Септицемия, опер
		18М02	S180201	Послеопер и посттравмат инф, опер..
		18М99	S189901	Др инфекц и паразит забол с опер
		БДК18	D18MD01	Инфекц и паразит забол, до сут, опер
A10.002	Удаление инородного тела конъюнктивы	18М01	S180101	Септицемия, опер
		18М02	S180201	Послеопер и посттравмат инф, опер..
		18М99	S189901	Др инфекц и паразит забол с опер
		БДК18	D18MD01	Инфекц и паразит забол, до сут, опер
A10.003	Ушивание раны конъюнктивы	18М01	S180101	Септицемия, опер
		18М02	S180201	Послеопер и посттравмат инф, опер..
		18М99	S189901	Др инфекц и паразит забол с опер
		БДК18	D18MD01	Инфекц и паразит забол, до сут, опер
A10.004	Экспрессия (выдавливание) и выскабливание фолликулов конъюнктивы	18М01	S180101	Септицемия, опер
		18М02	S180201	Послеопер и посттравмат инф, опер..
		18М99	S189901	Др инфекц и паразит забол с опер
		БДК18	D18MD01	Инфекц и паразит забол, до сут, опер
A10.005	Перитомия, периэктомия, лимборрафия	18М01	S180101	Септицемия, опер
		18М02	S180201	Послеопер и посттравмат инф, опер..
		18М99	S189901	Др инфекц и паразит забол с опер
		БДК18	D18MD01	Инфекц и паразит забол, до сут, опер
A10.006	Рассечение симблефарона	18М01	S180101	Септицемия, опер
		18М02	S180201	Послеопер и посттравмат инф, опер..
		18М99	S189901	Др инфекц и паразит забол с опер
A10.007	Трансплантация стенонова протока в конъюнктивальную полость	18М01	S180101	Септицемия, опер
		18М02	S180201	Послеопер и посттравмат инф, опер..
		18М99	S189901	Др инфекц и паразит забол с опер
A10.008	Пластика конъюнктивальной полости	18М01	S180101	Септицемия, опер
		18М02	S180201	Послеопер и посттравмат инф, опер..
		18М99	S189901	Др инфекц и паразит забол с опер
A10.009	Пластика конъюнктивальной полости с использованием свободного лоскута слизистой со щеки	18М01	S180101	Септицемия, опер
		18М02	S180201	Послеопер и посттравмат инф, опер..
		18М99	S189901	Др инфекц и паразит забол с опер
A10.010	Иссечение пингвекулы	18М01	S180101	Септицемия, опер
		18М02	S180201	Послеопер и посттравмат инф, опер..
		18М99	S189901	Др инфекц и паразит забол с опер
		БДК18	D18MD01	Инфекц и паразит забол, до сут, опер
A10.011	Удаление птеригиума	18М01	S180101	Септицемия, опер
		18М02	S180201	Послеопер и посттравмат инф, опер..
		18М99	S189901	Др инфекц и паразит забол с опер
		БДК18	D18MD01	Инфекц и паразит забол, до сут, опер
A10.012	Промывание конъюнктивной полости	18М01	S180101	Септицемия, опер
		18М02	S180201	Послеопер и посттравмат инф, опер..
		18М99	S189901	Др инфекц и паразит забол с опер
		БДК18	D18MD01	Инфекц и паразит забол, до сут, опер
A11.001	Кератотомия	18М01	S180101	Септицемия, опер
		18М02	S180201	Послеопер и посттравмат инф, опер..
		18М99	S189901	Др инфекц и паразит забол с опер
A11.002	Кератэктомия	18М01	S180101	Септицемия, опер
		18М02	S180201	Послеопер и посттравмат инф, опер..
		18М99	S189901	Др инфекц и паразит забол с опер

A11.002	Кератэктомия	БДК18	D18MD01	Инфекц и паразит забол, до сут, опер
A11.003	Эксимерлазерная фототерапевтическая кератэктомия	18M01	S180101	Септицемия, опер
		18M02	S180201	Послеопер и посттравмат инф, опер..
		18M99	S189901	Др инфекц и паразит забол с опер
A11.004	Эксимерлазерная фоторефракционная кератэктомия	18M01	S180101	Септицемия, опер
		18M02	S180201	Послеопер и посттравмат инф, опер..
		18M99	S189901	Др инфекц и паразит забол с опер
A11.005	Кератомилез	18M01	S180101	Септицемия, опер
		18M02	S180201	Послеопер и посттравмат инф, опер..
		18M99	S189901	Др инфекц и паразит забол с опер
A11.006	Кератофакия	18M01	S180101	Септицемия, опер
		18M02	S180201	Послеопер и посттравмат инф, опер..
		18M99	S189901	Др инфекц и паразит забол с опер
A11.007	Кератопластика (трансплантация роговицы)	18M01	S180101	Септицемия, опер
		18M02	S180201	Послеопер и посттравмат инф, опер..
		18M99	S189901	Др инфекц и паразит забол с опер
A11.008	Аутоконъюктивальная пластика роговицы	18M01	S180101	Септицемия, опер
		18M02	S180201	Послеопер и посттравмат инф, опер..
		18M99	S189901	Др инфекц и паразит забол с опер
A11.009	Неавтоматизированная послойная кератопластика	18M01	S180101	Септицемия, опер
		18M02	S180201	Послеопер и посттравмат инф, опер..
		18M99	S189901	Др инфекц и паразит забол с опер
A11.010	Автоматизированная послойная кератопластика	18M01	S180101	Септицемия, опер
		18M02	S180201	Послеопер и посттравмат инф, опер..
		18M99	S189901	Др инфекц и паразит забол с опер
A11.011	Задняя послойная кератопластика	18M01	S180101	Септицемия, опер
		18M02	S180201	Послеопер и посттравмат инф, опер..
		18M99	S189901	Др инфекц и паразит забол с опер
A11.012	Послойная кератопластика	18M01	S180101	Септицемия, опер
		18M02	S180201	Послеопер и посттравмат инф, опер..
		18M99	S189901	Др инфекц и паразит забол с опер
A11.013	Неавтоматизированная эндокератопластика	18M01	S180101	Септицемия, опер
		18M02	S180201	Послеопер и посттравмат инф, опер..
		18M99	S189901	Др инфекц и паразит забол с опер
A11.014	Сквозная лимбокератопластика	18M01	S180101	Септицемия, опер
		18M02	S180201	Послеопер и посттравмат инф, опер..
		18M99	S189901	Др инфекц и паразит забол с опер
A11.015	Кератопластика конъюнктивальная	18M01	S180101	Септицемия, опер
		18M02	S180201	Послеопер и посттравмат инф, опер..
		18M99	S189901	Др инфекц и паразит забол с опер
A11.016	Кератопластика сквозная	18M01	S180101	Септицемия, опер
		18M02	S180201	Послеопер и посттравмат инф, опер..
		18M99	S189901	Др инфекц и паразит забол с опер
A11.017	Удаление птеригиума с послойной частичной кератопластикой	18M01	S180101	Септицемия, опер
		18M02	S180201	Послеопер и посттравмат инф, опер..
		18M99	S189901	Др инфекц и паразит забол с опер
A11.018	Кератопротезирование	18M01	S180101	Септицемия, опер
		18M02	S180201	Послеопер и посттравмат инф, опер..
		18M99	S189901	Др инфекц и паразит забол с опер
A11.019	Удаление инородного тела роговицы	18M01	S180101	Септицемия, опер
		18M02	S180201	Послеопер и посттравмат инф, опер..
		18M99	S189901	Др инфекц и паразит забол с опер
		БДК18	D18MD01	Инфекц и паразит забол, до сут, опер
A11.020	Ушивание раны роговицы	18M01	S180101	Септицемия, опер
		18M02	S180201	Послеопер и посттравмат инф, опер..
		18M99	S189901	Др инфекц и паразит забол с опер
A11.021	Ушивание проникающей раны роговицы	18M01	S180101	Септицемия, опер
		18M02	S180201	Послеопер и посттравмат инф, опер..

A11.021	Ушивание проникающей раны роговицы	18M99	S189901	Др инфекц и паразит забол с опер
A11.022	Фистулэктомия, ушивание фистулы роговицы, склеры	18M01	S180101	Септицемия, опер
		18M02	S180201	Послеопер и посттравмат инф, опер..
		18M99	S189901	Др инфекц и паразит забол с опер
		БДК18	D18MD01	Инфекц и паразит забол, до сут, опер
A11.023	Удаление новообразования роговицы, конъюнктивы	18M01	S180101	Септицемия, опер
		18M02	S180201	Послеопер и посттравмат инф, опер..
		18M99	S189901	Др инфекц и паразит забол с опер
A12.001	Синусотомия	18M01	S180101	Септицемия, опер
		18M02	S180201	Послеопер и посттравмат инф, опер..
		18M99	S189901	Др инфекц и паразит забол с опер
A12.002	Иридотомия	18M01	S180101	Септицемия, опер
		18M02	S180201	Послеопер и посттравмат инф, опер..
		18M99	S189901	Др инфекц и паразит забол с опер
A12.003	Иридэктомия	18M01	S180101	Септицемия, опер
		18M02	S180201	Послеопер и посттравмат инф, опер..
		18M99	S189901	Др инфекц и паразит забол с опер
A12.004	Ириденклейзис	18M01	S180101	Септицемия, опер
		18M02	S180201	Послеопер и посттравмат инф, опер..
		18M99	S189901	Др инфекц и паразит забол с опер
A12.005	Иридопластика	18M01	S180101	Септицемия, опер
		18M02	S180201	Послеопер и посттравмат инф, опер..
		18M99	S189901	Др инфекц и паразит забол с опер
A12.006	Иридоциклоретракция	18M01	S180101	Септицемия, опер
		18M02	S180201	Послеопер и посттравмат инф, опер..
		18M99	S189901	Др инфекц и паразит забол с опер
A12.007	Иридосклерэктомия	18M01	S180101	Септицемия, опер
		18M02	S180201	Послеопер и посттравмат инф, опер..
		18M99	S189901	Др инфекц и паразит забол с опер
A12.008	Имплантация иридохрусталиковой диафрагмы, искусственной радужки	18M01	S180101	Септицемия, опер
		18M02	S180201	Послеопер и посттравмат инф, опер..
		18M99	S189901	Др инфекц и паразит забол с опер
A12.009	Циклэктомия, циклотомия	18M01	S180101	Септицемия, опер
		18M02	S180201	Послеопер и посттравмат инф, опер..
		18M99	S189901	Др инфекц и паразит забол с опер
A12.010	Циклэктомия, трансцилиарное дренирование задней камеры	18M01	S180101	Септицемия, опер
		18M02	S180201	Послеопер и посттравмат инф, опер..
		18M99	S189901	Др инфекц и паразит забол с опер
A12.011	Циклодиализ	18M01	S180101	Септицемия, опер
		18M02	S180201	Послеопер и посттравмат инф, опер..
		18M99	S189901	Др инфекц и паразит забол с опер
A12.012	Гониотомия	18M01	S180101	Септицемия, опер
		18M02	S180201	Послеопер и посттравмат инф, опер..
		18M99	S189901	Др инфекц и паразит забол с опер
A12.013	Гониоспазис	18M01	S180101	Септицемия, опер
		18M02	S180201	Послеопер и посттравмат инф, опер..
		18M99	S189901	Др инфекц и паразит забол с опер
A12.014	Трабекулотомия	18M01	S180101	Септицемия, опер
		18M02	S180201	Послеопер и посттравмат инф, опер..
		18M99	S189901	Др инфекц и паразит забол с опер
A12.015	Трабекулоэктомия (синустрабекулоэктомия)	18M01	S180101	Септицемия, опер
		18M02	S180201	Послеопер и посттравмат инф, опер..
		18M99	S189901	Др инфекц и паразит забол с опер
A12.016	Склеротомия, пункция склеры	18M01	S180101	Септицемия, опер
		18M02	S180201	Послеопер и посттравмат инф, опер..
		18M99	S189901	Др инфекц и паразит забол с опер
		БДК18	D18MD01	Инфекц и паразит забол, до сут, опер
A12.017	Склерэктомия, трепанация склеры	18M01	S180101	Септицемия, опер

A12.017	Склерэктомия, трепанация склеры	18M02	S180201	Послеопер и посттравмат инф, опер..
		18M99	S189901	Др инфекц и паразит забол с опер
A12.018	Глубокая склерэктомия	18M01	S180101	Септицемия, опер
		18M02	S180201	Послеопер и посттравмат инф, опер..
		18M99	S189901	Др инфекц и паразит забол с опер
A12.019	Проникающая склерэктомия	18M01	S180101	Септицемия, опер
		18M02	S180201	Послеопер и посттравмат инф, опер..
		18M99	S189901	Др инфекц и паразит забол с опер
A12.020	Склероангулореконструкция	18M01	S180101	Септицемия, опер
		18M02	S180201	Послеопер и посттравмат инф, опер..
		18M99	S189901	Др инфекц и паразит забол с опер
A12.021	Склеропластика	18M01	S180101	Септицемия, опер
		18M02	S180201	Послеопер и посттравмат инф, опер..
		18M99	S189901	Др инфекц и паразит забол с опер
A12.022	Склеропластика с использованием трансплантатов	18M01	S180101	Септицемия, опер
		18M02	S180201	Послеопер и посттравмат инф, опер..
		18M99	S189901	Др инфекц и паразит забол с опер
A12.023	Ушивание раны склеры	18M01	S180101	Септицемия, опер
		18M02	S180201	Послеопер и посттравмат инф, опер..
		18M99	S189901	Др инфекц и паразит забол с опер
A12.024	Ушивание проникающей раны склеры	18M01	S180101	Септицемия, опер
		18M02	S180201	Послеопер и посттравмат инф, опер..
		18M99	S189901	Др инфекц и паразит забол с опер
A12.025	Удаление инородного тела из склеры	18M01	S180101	Септицемия, опер
		18M02	S180201	Послеопер и посттравмат инф, опер..
		18M99	S189901	Др инфекц и паразит забол с опер
A12.026	Локальное эписклеральное пломбирование	18M01	S180101	Септицемия, опер
		18M02	S180201	Послеопер и посттравмат инф, опер..
		18M99	S189901	Др инфекц и паразит забол с опер
A12.027	Круговое эпиклеральное пломбирование	18M01	S180101	Септицемия, опер
		18M02	S180201	Послеопер и посттравмат инф, опер..
		18M99	S189901	Др инфекц и паразит забол с опер
A12.028	Резекция, рифление склеры	18M01	S180101	Септицемия, опер
		18M02	S180201	Послеопер и посттравмат инф, опер..
		18M99	S189901	Др инфекц и паразит забол с опер
		БДК18	D18MD01	Инфекц и паразит забол, до сут, опер
A12.029	Иридоциклосклерэктомия	18M01	S180101	Септицемия, опер
		18M02	S180201	Послеопер и посттравмат инф, опер..
		18M99	S189901	Др инфекц и паразит забол с опер
A12.030	Иридоциклохориоидсклерэктомия	18M01	S180101	Септицемия, опер
		18M02	S180201	Послеопер и посттравмат инф, опер..
		18M99	S189901	Др инфекц и паразит забол с опер
A12.031	Удаление эписклеральной пломбы	18M01	S180101	Септицемия, опер
		18M02	S180201	Послеопер и посттравмат инф, опер..
		18M99	S189901	Др инфекц и паразит забол с опер
A12.032	Непроникающая глубокая склерэктомия	18M01	S180101	Септицемия, опер
		18M02	S180201	Послеопер и посттравмат инф, опер..
		18M99	S189901	Др инфекц и паразит забол с опер
A12.033	Непроникающая глубокая склерэктомия с дренированием	18M01	S180101	Септицемия, опер
		18M02	S180201	Послеопер и посттравмат инф, опер..
		18M99	S189901	Др инфекц и паразит забол с опер
A12.034	Алкоголизация цилиарного ганглия	18M01	S180101	Септицемия, опер
		18M02	S180201	Послеопер и посттравмат инф, опер..
		18M99	S189901	Др инфекц и паразит забол с опер
		БДК18	D18MD01	Инфекц и паразит забол, до сут, опер
A12.035	Подшивание цилиарного тела	18M01	S180101	Септицемия, опер
		18M02	S180201	Послеопер и посттравмат инф, опер..
		18M99	S189901	Др инфекц и паразит забол с опер

A12.036	Прочие проникающие антиглаукоматозные операции	18M01	S180101	Септицемия, опер
		18M02	S180201	Послеопер и посттравмат инф, опер..
		18M99	S189901	Др инфекц и паразит забол с опер
A12.037	Введение вискоэластиков в зону операции	18M01	S180101	Септицемия, опер
		18M02	S180201	Послеопер и посттравмат инф, опер..
		18M99	S189901	Др инфекц и паразит забол с опер
A12.038	Вискоканалостомия	18M01	S180101	Септицемия, опер
		18M02	S180201	Послеопер и посттравмат инф, опер..
		18M99	S189901	Др инфекц и паразит забол с опер
A12.039	Имплантация дренажа антиглаукоматозного	18M01	S180101	Септицемия, опер
		18M02	S180201	Послеопер и посттравмат инф, опер..
		18M99	S189901	Др инфекц и паразит забол с опер
A12.040	Диатермостомия интрасклеральная микроинвазивная	18M01	S180101	Септицемия, опер
		18M02	S180201	Послеопер и посттравмат инф, опер..
		18M99	S189901	Др инфекц и паразит забол с опер
A12.041	Прочие непроникающие антиглаукоматозные операции	18M01	S180101	Септицемия, опер
		18M02	S180201	Послеопер и посттравмат инф, опер..
		18M99	S189901	Др инфекц и паразит забол с опер
A12.042	Удаление антиглаукоматозного дренажа или его замена	18M01	S180101	Септицемия, опер
		18M02	S180201	Послеопер и посттравмат инф, опер..
		18M99	S189901	Др инфекц и паразит забол с опер
A12.043	Реконструкция угла передней камеры глаза	18M01	S180101	Септицемия, опер
		18M02	S180201	Послеопер и посттравмат инф, опер..
		18M99	S189901	Др инфекц и паразит забол с опер
A12.044	Ретросклеропломбирование	18M01	S180101	Септицемия, опер
		18M02	S180201	Послеопер и посттравмат инф, опер..
		18M99	S189901	Др инфекц и паразит забол с опер
A12.045	Коррекция положения склеральной пломбы	18M01	S180101	Септицемия, опер
		18M02	S180201	Послеопер и посттравмат инф, опер..
		18M99	S189901	Др инфекц и паразит забол с опер
		БДК18	D18MD01	Инфекц и паразит забол, до сут, опер
A12.046	Пластика фильтрационной подушечки	18M01	S180101	Септицемия, опер
		18M02	S180201	Послеопер и посттравмат инф, опер..
		18M99	S189901	Др инфекц и паразит забол с опер
		БДК18	D18MD01	Инфекц и паразит забол, до сут, опер
A12.047	Ревизия (нидлинг) фильтрационной подушечки	18M01	S180101	Септицемия, опер
		18M02	S180201	Послеопер и посттравмат инф, опер..
		18M99	S189901	Др инфекц и паразит забол с опер
		БДК18	D18MD01	Инфекц и паразит забол, до сут, опер
A12.048	Ревизия (нидлинг) фильтрационной подушки, механический нидлинг	18M01	S180101	Септицемия, опер
		18M02	S180201	Послеопер и посттравмат инф, опер..
		18M99	S189901	Др инфекц и паразит забол с опер
		БДК18	D18MD01	Инфекц и паразит забол, до сут, опер
A12.049	Ревизия (нидлинг) фильтрационной подушки, субсклеральный нидлинг	18M01	S180101	Септицемия, опер
		18M02	S180201	Послеопер и посттравмат инф, опер..
		18M99	S189901	Др инфекц и паразит забол с опер
A12.050	Микроинвазивная хирургия шлеммова канала	18M01	S180101	Септицемия, опер
		18M02	S180201	Послеопер и посттравмат инф, опер..
		18M99	S189901	Др инфекц и паразит забол с опер
A12.051	Пластика фильтрационной подушечки	18M01	S180101	Септицемия, опер
		18M02	S180201	Послеопер и посттравмат инф, опер..
		18M99	S189901	Др инфекц и паразит забол с опер
		БДК18	D18MD01	Инфекц и паразит забол, до сут, опер
A13.001	Удаление инородного тела из хрусталика	18M01	S180101	Септицемия, опер
		18M02	S180201	Послеопер и посттравмат инф, опер..
		18M99	S189901	Др инфекц и паразит забол с опер
A13.002	Экстракция хрусталика	18M01	S180101	Септицемия, опер
		18M02	S180201	Послеопер и посттравмат инф, опер..

A13.002	Экстракция хрусталика	18M99	S189901	Др инфекц и паразит забол с опер
A13.003	Лазерная экстракция хрусталика	18M01	S180101	Септицемия, опер
		18M02	S180201	Послеопер и посттравмат инф, опер..
		18M99	S189901	Др инфекц и паразит забол с опер
A13.004	Удаление вывихнутого хрусталика	18M01	S180101	Септицемия, опер
		18M02	S180201	Послеопер и посттравмат инф, опер..
		18M99	S189901	Др инфекц и паразит забол с опер
A13.005	Удаление вывихнутой в стекловидное тело интраокулярной линзы	18M01	S180101	Септицемия, опер
		18M02	S180201	Послеопер и посттравмат инф, опер..
		18M99	S189901	Др инфекц и паразит забол с опер
A13.006	Удаление хрусталиковых масс	18M01	S180101	Септицемия, опер
		18M02	S180201	Послеопер и посттравмат инф, опер..
		18M99	S189901	Др инфекц и паразит забол с опер
A13.007	Ленсэктомия	18M01	S180101	Септицемия, опер
		18M02	S180201	Послеопер и посттравмат инф, опер..
		18M99	S189901	Др инфекц и паразит забол с опер
A13.008	Факоэмульсификация без интраокулярной линзы. Факофрагментация, факоаспирация	18M01	S180101	Септицемия, опер
		18M02	S180201	Послеопер и посттравмат инф, опер..
		18M99	S189901	Др инфекц и паразит забол с опер
A13.009	Факоэмульсификация с использованием фемтосекундного лазера	18M01	S180101	Септицемия, опер
		18M02	S180201	Послеопер и посттравмат инф, опер..
		18M99	S189901	Др инфекц и паразит забол с опер
A13.010	Факоэмульсификация с имплантацией интраокулярной линзы	18M01	S180101	Септицемия, опер
		18M02	S180201	Послеопер и посттравмат инф, опер..
		18M99	S189901	Др инфекц и паразит забол с опер
A13.011	Имплантация интраокулярной линзы	18M01	S180101	Септицемия, опер
		18M02	S180201	Послеопер и посттравмат инф, опер..
		18M99	S189901	Др инфекц и паразит забол с опер
A13.012	Репозиция с подшиванием интраокулярной линзы	18M01	S180101	Септицемия, опер
		18M02	S180201	Послеопер и посттравмат инф, опер..
		18M99	S189901	Др инфекц и паразит забол с опер
A13.013	Удаление интраокулярной линзы	18M01	S180101	Септицемия, опер
		18M02	S180201	Послеопер и посттравмат инф, опер..
		18M99	S189901	Др инфекц и паразит забол с опер
A13.014	Репозиция и фиксация дислоцированной интраокулярной линзы	18M01	S180101	Септицемия, опер
		18M02	S180201	Послеопер и посттравмат инф, опер..
		18M99	S189901	Др инфекц и паразит забол с опер
A13.015	Дисцизия, экстракция вторичной катаракты	18M01	S180101	Септицемия, опер
		18M02	S180201	Послеопер и посттравмат инф, опер..
		18M99	S189901	Др инфекц и паразит забол с опер
A13.016	Лазерная капсулотомия, капсулэктомия	18M01	S180101	Септицемия, опер
		18M02	S180201	Послеопер и посттравмат инф, опер..
		18M99	S189901	Др инфекц и паразит забол с опер
A14.001	Промывание передней камеры глаза	18M01	S180101	Септицемия, опер
		18M02	S180201	Послеопер и посттравмат инф, опер..
		18M99	S189901	Др инфекц и паразит забол с опер
A14.002	Введение воздуха, лекарственных препаратов в переднюю камеру глаза	18M01	S180101	Септицемия, опер
		18M02	S180201	Послеопер и посттравмат инф, опер..
		18M99	S189901	Др инфекц и паразит забол с опер
A14.003	Удаление инородного тела из переднего сегмента глаза	18M01	S180101	Септицемия, опер
		18M02	S180201	Послеопер и посттравмат инф, опер..
		18M99	S189901	Др инфекц и паразит забол с опер
A14.004	Тонкоигольная аспирационная биопсия при внутриглазных опухолях	18M01	S180101	Септицемия, опер
		18M02	S180201	Послеопер и посттравмат инф, опер..
		18M99	S189901	Др инфекц и паразит забол с опер
		БДК18	D18MD01	Инфекц и паразит забол, до сут, опер
A14.005	Эндовитреальная пункция	18M01	S180101	Септицемия, опер
		18M02	S180201	Послеопер и посттравмат инф, опер..

A14.005	Эндовитреальная пункция	18М99	S189901	Др инфекц и паразит забол с опер
		БДК18	D18MD01	Инфекц и паразит забол, до сут, опер
A14.006	Тампонада витреальной полости (перфторорганическим или иным высокомолекулярным соединением)	18М01	S180101	Септицемия, опер
		18М02	S180201	Послеопер и посттравмат инф, опер..
		18М99	S189901	Др инфекц и паразит забол с опер
A14.007	Эндовитреальная замена перфторорганического соединения на силикон	18М01	S180101	Септицемия, опер
		18М02	S180201	Послеопер и посттравмат инф, опер..
		18М99	S189901	Др инфекц и паразит забол с опер
A14.008	Удаление силиконового масла (или иного высокомолекулярного соединения) из витреальной полости	18М01	S180101	Септицемия, опер
		18М02	S180201	Послеопер и посттравмат инф, опер..
		18М99	S189901	Др инфекц и паразит забол с опер
A14.009	Декомпрессия зрительного нерва	18М01	S180101	Септицемия, опер
		18М02	S180201	Послеопер и посттравмат инф, опер..
		18М99	S189901	Др инфекц и паразит забол с опер
A14.010	Реконструкция задней камеры глаза	18М01	S180101	Септицемия, опер
		18М02	S180201	Послеопер и посттравмат инф, опер..
		18М99	S189901	Др инфекц и паразит забол с опер
A14.011	Укрепление склеры заднего сегмента глаза	18М01	S180101	Септицемия, опер
		18М02	S180201	Послеопер и посттравмат инф, опер..
		18М99	S189901	Др инфекц и паразит забол с опер
A14.012	Реваскуляризация заднего сегмента глаза	18М01	S180101	Септицемия, опер
		18М02	S180201	Послеопер и посттравмат инф, опер..
		18М99	S189901	Др инфекц и паразит забол с опер
A14.013	Удаление инородного тела, паразитов из заднего сегмента глаза	18М01	S180101	Септицемия, опер
		18М02	S180201	Послеопер и посттравмат инф, опер..
		18М99	S189901	Др инфекц и паразит забол с опер
A14.014	Витреотомия	18М01	S180101	Септицемия, опер
		18М02	S180201	Послеопер и посттравмат инф, опер..
		18М99	S189901	Др инфекц и паразит забол с опер
A14.015	Витреоэктомия	18М01	S180101	Септицемия, опер
		18М02	S180201	Послеопер и посттравмат инф, опер..
		18М99	S189901	Др инфекц и паразит забол с опер
A14.016	Витрэктомия передняя	18М01	S180101	Септицемия, опер
		18М02	S180201	Послеопер и посттравмат инф, опер..
		18М99	S189901	Др инфекц и паразит забол с опер
A14.017	Витреоэктомия задняя субтотальная закрытая	18М01	S180101	Септицемия, опер
		18М02	S180201	Послеопер и посттравмат инф, опер..
		18М99	S189901	Др инфекц и паразит забол с опер
A14.018	Витреошвартэктомия	18М01	S180101	Септицемия, опер
		18М02	S180201	Послеопер и посттравмат инф, опер..
		18М99	S189901	Др инфекц и паразит забол с опер
A14.019	Деструкция очагов воспаления, неоваскуляризации или новообразования сетчатки, хориоидеи	18М01	S180101	Септицемия, опер
		18М02	S180201	Послеопер и посттравмат инф, опер..
		18М99	S189901	Др инфекц и паразит забол с опер
A14.020	Эндовитреальное введение лекарственных препаратов, воздуха, силикона	18М01	S180101	Септицемия, опер
		18М02	S180201	Послеопер и посттравмат инф, опер..
		18М99	S189901	Др инфекц и паразит забол с опер
A14.021	Интравитреальное введение лекарственных препаратов	18М01	S180101	Септицемия, опер
		18М02	S180201	Послеопер и посттравмат инф, опер..
		18М99	S189901	Др инфекц и паразит забол с опер
A14.022	Замещение стекловидного тела	18М01	S180101	Септицемия, опер
		18М02	S180201	Послеопер и посттравмат инф, опер..
		18М99	S189901	Др инфекц и паразит забол с опер
A14.023	Установка раздуваемого баллона-катетера при отслойке сетчатки	18М01	S180101	Септицемия, опер
		18М02	S180201	Послеопер и посттравмат инф, опер..
		18М99	S189901	Др инфекц и паразит забол с опер
A14.024	Имплантация аллопластических материалов под хориоидею	18М01	S180101	Септицемия, опер
		18М02	S180201	Послеопер и посттравмат инф, опер..

A14.024	хориоидею	18M99	S189901	Др инфекц и паразит забол с опер
A14.025	Удаление перфторорганического или иного высокомолекулярного соединения из витреальной полости	18M01	S180101	Септицемия, опер
		18M02	S180201	Послеопер и посттравмат инф, опер..
		18M99	S189901	Др инфекц и паразит забол с опер
A14.026	Эндорезекция внутриглазных новообразований	18M01	S180101	Септицемия, опер
		18M02	S180201	Послеопер и посттравмат инф, опер..
		18M99	S189901	Др инфекц и паразит забол с опер
A14.027	Транслокация макулы	18M01	S180101	Септицемия, опер
		18M02	S180201	Послеопер и посттравмат инф, опер..
		18M99	S189901	Др инфекц и паразит забол с опер
A15.001	Миотомия, тенотомия глазной мышцы	18M01	S180101	Септицемия, опер
		18M02	S180201	Послеопер и посттравмат инф, опер..
		18M99	S189901	Др инфекц и паразит забол с опер
A15.002	Трансплантация, иссечение глазной мышцы	18M01	S180101	Септицемия, опер
		18M02	S180201	Послеопер и посттравмат инф, опер..
		18M99	S189901	Др инфекц и паразит забол с опер
A15.003	Резекция глазной мышцы	18M01	S180101	Септицемия, опер
		18M02	S180201	Послеопер и посттравмат инф, опер..
		18M99	S189901	Др инфекц и паразит забол с опер
A15.004	Рецессия, тенорафия глазной мышцы	18M01	S180101	Септицемия, опер
		18M02	S180201	Послеопер и посттравмат инф, опер..
		18M99	S189901	Др инфекц и паразит забол с опер
A15.005	Рассечение спаек глазной мышцы	18M01	S180101	Септицемия, опер
		18M02	S180201	Послеопер и посттравмат инф, опер..
		18M99	S189901	Др инфекц и паразит забол с опер
A16.001	Энуклеация глазного яблока	18M01	S180101	Септицемия, опер
		18M02	S180201	Послеопер и посттравмат инф, опер..
		18M99	S189901	Др инфекц и паразит забол с опер
A16.002	Эвисцерация глазного яблока	18M01	S180101	Септицемия, опер
		18M02	S180201	Послеопер и посттравмат инф, опер..
		18M99	S189901	Др инфекц и паразит забол с опер
A16.003	Эвисцерация с резекцией заднего полюса и имплантацией вкладыша	18M01	S180101	Септицемия, опер
		18M02	S180201	Послеопер и посттравмат инф, опер..
		18M99	S189901	Др инфекц и паразит забол с опер
A16.004	Эвисцероэнуклеация с инверсией заднего полюса глаза	18M01	S180101	Септицемия, опер
		18M02	S180201	Послеопер и посттравмат инф, опер..
		18M99	S189901	Др инфекц и паразит забол с опер
A16.005	Протезирование глазного яблока	18M01	S180101	Септицемия, опер
		18M02	S180201	Послеопер и посттравмат инф, опер..
		18M99	S189901	Др инфекц и паразит забол с опер
		БДК18	D18MD01	Инфекц и паразит забол, до сут, опер
A17.001	Пластика глазницы с использованием аллопластического материала	18M01	S180101	Септицемия, опер
		18M02	S180201	Послеопер и посттравмат инф, опер..
		18M99	S189901	Др инфекц и паразит забол с опер
A17.002	Имплантация интрастромальных сегментов	18M01	S180101	Септицемия, опер
		18M02	S180201	Послеопер и посттравмат инф, опер..
		18M99	S189901	Др инфекц и паразит забол с опер
A17.003	Удаление имплантата глазницы	18M01	S180101	Септицемия, опер
		18M02	S180201	Послеопер и посттравмат инф, опер..
		18M99	S189901	Др инфекц и паразит забол с опер
A17.004	Орбитотомия	18M01	S180101	Септицемия, опер
		18M02	S180201	Послеопер и посттравмат инф, опер..
		18M99	S189901	Др инфекц и паразит забол с опер
A17.005	Костно-пластическая орбитотомия	18M01	S180101	Септицемия, опер
		18M02	S180201	Послеопер и посттравмат инф, опер..
		18M99	S189901	Др инфекц и паразит забол с опер
A17.006	Орбитотомия поднадкостничная	18M01	S180101	Септицемия, опер
		18M02	S180201	Послеопер и посттравмат инф, опер..

A17.006	Орбитотомия поднадкостничная	18M99	S189901	Др инфекц и паразит забол с опер
A17.007	Орбитотомия транскутанная	18M01	S180101	Септицемия, опер
		18M02	S180201	Послеопер и посттравмат инф, опер..
		18M99	S189901	Др инфекц и паразит забол с опер
A17.008	Трансконъюнктивальная орбитотомия	18M01	S180101	Септицемия, опер
		18M02	S180201	Послеопер и посттравмат инф, опер..
		18M99	S189901	Др инфекц и паразит забол с опер
A17.009	Резекция стенок глазницы	18M01	S180101	Септицемия, опер
		18M02	S180201	Послеопер и посттравмат инф, опер..
		18M99	S189901	Др инфекц и паразит забол с опер
A17.010	Удаление инородного тела, новообразования из глазницы	18M01	S180101	Септицемия, опер
		18M02	S180201	Послеопер и посттравмат инф, опер..
		18M99	S189901	Др инфекц и паразит забол с опер
A17.011	Экзентерация глазницы	18M01	S180101	Септицемия, опер
		18M02	S180201	Послеопер и посттравмат инф, опер..
		18M99	S189901	Др инфекц и паразит забол с опер
A17.012	Частичная экзентерация глазницы с сохранением век	18M01	S180101	Септицемия, опер
		18M02	S180201	Послеопер и посттравмат инф, опер..
		18M99	S189901	Др инфекц и паразит забол с опер
A17.013	Реконструкция глазницы	18M01	S180101	Септицемия, опер
		18M02	S180201	Послеопер и посттравмат инф, опер..
		18M99	S189901	Др инфекц и паразит забол с опер
A17.014	Внутренняя декомпрессия орбиты	18M01	S180101	Септицемия, опер
		18M02	S180201	Послеопер и посттравмат инф, опер..
		18M99	S189901	Др инфекц и паразит забол с опер
A17.015	Внутренняя декомпрессия орбиты с костной декомпрессией	18M01	S180101	Септицемия, опер
		18M02	S180201	Послеопер и посттравмат инф, опер..
		18M99	S189901	Др инфекц и паразит забол с опер
A17.016	Пластика опорно-двигательной культи при анофтальме	18M01	S180101	Септицемия, опер
		18M02	S180201	Послеопер и посттравмат инф, опер..
		18M99	S189901	Др инфекц и паразит забол с опер
A18.001	Дренирование фурункула наружного уха	18M01	S180101	Септицемия, опер
		18M02	S180201	Послеопер и посттравмат инф, опер..
		18M99	S189901	Др инфекц и паразит забол с опер
		БДК18	D18MD01	Инфекц и паразит забол, до сут, опер
A18.002	Кюретаж наружного уха	18M01	S180101	Септицемия, опер
		18M02	S180201	Послеопер и посттравмат инф, опер..
		18M99	S189901	Др инфекц и паразит забол с опер
		БДК18	D18MD01	Инфекц и паразит забол, до сут, опер
A18.003	Первичная хирургическая обработка раны наружного уха	18M01	S180101	Септицемия, опер
		18M02	S180201	Послеопер и посттравмат инф, опер..
		18M99	S189901	Др инфекц и паразит забол с опер
		БДК18	D18MD01	Инфекц и паразит забол, до сут, опер
A18.004	Наложение швов на ушную раковину и наружный слуховой проход	18M01	S180101	Септицемия, опер
		18M02	S180201	Послеопер и посттравмат инф, опер..
		18M99	S189901	Др инфекц и паразит забол с опер
		БДК18	D18MD01	Инфекц и паразит забол, до сут, опер
A18.005	Сшивание наружного уха	18M01	S180101	Септицемия, опер
		18M02	S180201	Послеопер и посттравмат инф, опер..
		18M99	S189901	Др инфекц и паразит забол с опер
		БДК18	D18MD01	Инфекц и паразит забол, до сут, опер
A18.006	Реконструкция наружного слухового прохода	18M01	S180101	Септицемия, опер
		18M02	S180201	Послеопер и посттравмат инф, опер..
		18M99	S189901	Др инфекц и паразит забол с опер
A18.007	Удаление инородного тела из слухового отверстия	18M01	S180101	Септицемия, опер
		18M02	S180201	Послеопер и посттравмат инф, опер..
		18M99	S189901	Др инфекц и паразит забол с опер
		БДК18	D18MD01	Инфекц и паразит забол, до сут, опер

A18.008	Удаление инородного тела из наружного слухового прохода; вторичное оперативное лечение	18M01	S180101	Септицемия, опер
		18M02	S180201	Послеопер и посттравмат инф, опер..
		18M99	S189901	Др инфекц и паразит забол с опер
		БДК18	D18MD01	Инфекц и паразит забол, до сут, опер
A18.009	Устранение дефекта ушной раковины	18M01	S180101	Септицемия, опер
		18M02	S180201	Послеопер и посттравмат инф, опер..
		18M99	S189901	Др инфекц и паразит забол с опер
A18.010	Пластика выступающих (оттопыренных) ушных раковин	18M01	S180101	Септицемия, опер
		18M02	S180201	Послеопер и посттравмат инф, опер..
		18M99	S189901	Др инфекц и паразит забол с опер
A18.011	Формирование ушной раковины при анотии или микротии	18M01	S180101	Септицемия, опер
		18M02	S180201	Послеопер и посттравмат инф, опер..
		18M99	S189901	Др инфекц и паразит забол с опер
A18.012	Аурикулопластика	18M01	S180101	Септицемия, опер
		18M02	S180201	Послеопер и посттравмат инф, опер..
		18M99	S189901	Др инфекц и паразит забол с опер
A18.013	Иссечение тканей наружного уха	18M01	S180101	Септицемия, опер
		18M02	S180201	Послеопер и посттравмат инф, опер..
		18M99	S189901	Др инфекц и паразит забол с опер
		БДК18	D18MD01	Инфекц и паразит забол, до сут, опер
A18.014	Резекция ушной раковины	18M01	S180101	Септицемия, опер
		18M02	S180201	Послеопер и посттравмат инф, опер..
		18M99	S189901	Др инфекц и паразит забол с опер
A18.015	Удаление доброкачественного новообразования наружного слухового прохода	18M01	S180101	Септицемия, опер
		18M02	S180201	Послеопер и посттравмат инф, опер..
		18M99	S189901	Др инфекц и паразит забол с опер
		БДК18	D18MD01	Инфекц и паразит забол, до сут, опер
A18.016	Иссечение парааурикулярного свища	18M01	S180101	Септицемия, опер
		18M02	S180201	Послеопер и посттравмат инф, опер..
		18M99	S189901	Др инфекц и паразит забол с опер
A19.001	Ревизия барабанной полости	18M01	S180101	Септицемия, опер
		18M02	S180201	Послеопер и посттравмат инф, опер..
		18M99	S189901	Др инфекц и паразит забол с опер
		БДК18	D18MD01	Инфекц и паразит забол, до сут, опер
A19.002	Рассечение рубцов в барабанной полости	18M01	S180101	Септицемия, опер
		18M02	S180201	Послеопер и посттравмат инф, опер..
		18M99	S189901	Др инфекц и паразит забол с опер
A19.003	Мирингопластика	18M01	S180101	Септицемия, опер
		18M02	S180201	Послеопер и посттравмат инф, опер..
		18M99	S189901	Др инфекц и паразит забол с опер
A19.004	Ревизия тимпанопластики	18M01	S180101	Септицемия, опер
		18M02	S180201	Послеопер и посттравмат инф, опер..
		18M99	S189901	Др инфекц и паразит забол с опер
A19.005	Миринготомия	18M01	S180101	Септицемия, опер
		18M02	S180201	Послеопер и посттравмат инф, опер..
		18M99	S189901	Др инфекц и паразит забол с опер
A19.006	Продувание слуховой трубы	18M01	S180101	Септицемия, опер
		18M02	S180201	Послеопер и посттравмат инф, опер..
		18M99	S189901	Др инфекц и паразит забол с опер
		БДК18	D18MD01	Инфекц и паразит забол, до сут, опер
A19.007	Мастоидотомия	18M01	S180101	Септицемия, опер
		18M02	S180201	Послеопер и посттравмат инф, опер..
		18M99	S189901	Др инфекц и паразит забол с опер
A19.008	Антромастоидотомия, антродренаж	18M01	S180101	Септицемия, опер
		18M02	S180201	Послеопер и посттравмат инф, опер..
		18M99	S189901	Др инфекц и паразит забол с опер
A19.009	Аттикоантротомия (раздельная)	18M01	S180101	Септицемия, опер
		18M02	S180201	Послеопер и посттравмат инф, опер..

A19.009	Аттикоантротомия (раздельная)	18M99	S189901	Др инфекц и паразит забол с опер
A19.010	Аурикуломеатотимпанопластика	18M01	S180101	Септицемия, опер
		18M02	S180201	Послеопер и посттравмат инф, опер..
		18M99	S189901	Др инфекц и паразит забол с опер
A19.011	Тимпанопластика	18M01	S180101	Септицемия, опер
		18M02	S180201	Послеопер и посттравмат инф, опер..
		18M99	S189901	Др инфекц и паразит забол с опер
A19.012	Тимпанопластика с применением микрохирургической техники	18M01	S180101	Септицемия, опер
		18M02	S180201	Послеопер и посттравмат инф, опер..
		18M99	S189901	Др инфекц и паразит забол с опер
A19.013	Тимпанопластика с применением аллогенных трансплантатов	18M01	S180101	Септицемия, опер
		18M02	S180201	Послеопер и посттравмат инф, опер..
		18M99	S189901	Др инфекц и паразит забол с опер
A19.014	Тимпанопластика при наличии осложнений: холестеатомы, фистулы лабиринта, дефектов костных стенок среднего уха, одномоментно с санирующим вм..	18M01	S180101	Септицемия, опер
		18M02	S180201	Послеопер и посттравмат инф, опер..
		18M99	S189901	Др инфекц и паразит забол с опер
A19.015	Реконструкция анатомических структур и звукопроводящего аппарата среднего уха с применением микрохирургической техники, аутогенн..	18M01	S180101	Септицемия, опер
		18M02	S180201	Послеопер и посттравмат инф, опер..
		18M99	S189901	Др инфекц и паразит забол с опер
A19.016	Реконструктивная слухоулучшающая операция после радикальной операции на среднем ухе при хроническом гнойном среднем отите	18M01	S180101	Септицемия, опер
		18M02	S180201	Послеопер и посттравмат инф, опер..
		18M99	S189901	Др инфекц и паразит забол с опер
A19.017	Радикальная операция на ухе	18M01	S180101	Септицемия, опер
		18M02	S180201	Послеопер и посттравмат инф, опер..
		18M99	S189901	Др инфекц и паразит забол с опер
A19.018	Стапедэктомия со стапедопластикой	18M01	S180101	Септицемия, опер
		18M02	S180201	Послеопер и посттравмат инф, опер..
		18M99	S189901	Др инфекц и паразит забол с опер
A19.019	Стапедэктомия со стапедопластикой аутохрящом на вену	18M01	S180101	Септицемия, опер
		18M02	S180201	Послеопер и посттравмат инф, опер..
		18M99	S189901	Др инфекц и паразит забол с опер
A19.020	Стапедэктомия со стапедопластикой по поршневой методике	18M01	S180101	Септицемия, опер
		18M02	S180201	Послеопер и посттравмат инф, опер..
		18M99	S189901	Др инфекц и паразит забол с опер
A19.021	Шунтирование и дренирование барабанной полости	18M01	S180101	Септицемия, опер
		18M02	S180201	Послеопер и посттравмат инф, опер..
		18M99	S189901	Др инфекц и паразит забол с опер
A19.022	Санирующая операция на среднем ухе с реконструкцией	18M01	S180101	Септицемия, опер
		18M02	S180201	Послеопер и посттравмат инф, опер..
		18M99	S189901	Др инфекц и паразит забол с опер
A19.023	Тимпанотомия	18M01	S180101	Септицемия, опер
		18M02	S180201	Послеопер и посттравмат инф, опер..
		18M99	S189901	Др инфекц и паразит забол с опер
A19.024	Тимпанотомия с рассечением рубцов барабанной полости	18M01	S180101	Септицемия, опер
		18M02	S180201	Послеопер и посттравмат инф, опер..
		18M99	S189901	Др инфекц и паразит забол с опер
A19.025	Тимпанотомия с удалением тимпаносклеротических бляшек	18M01	S180101	Септицемия, опер
		18M02	S180201	Послеопер и посттравмат инф, опер..
		18M99	S189901	Др инфекц и паразит забол с опер
A19.026	Формирование барабанной полости	18M01	S180101	Септицемия, опер
		18M02	S180201	Послеопер и посттравмат инф, опер..
		18M99	S189901	Др инфекц и паразит забол с опер
A19.027	Эндоскопическое электрохирургическое удаление новообразования среднего уха	18M01	S180101	Септицемия, опер
		18M02	S180201	Послеопер и посттравмат инф, опер..
		18M99	S189901	Др инфекц и паразит забол с опер
A19.028	Катетеризация слуховой трубы	18M01	S180101	Септицемия, опер
		18M02	S180201	Послеопер и посттравмат инф, опер..
		18M99	S189901	Др инфекц и паразит забол с опер

A19.028	Катетеризация слуховой трубы	БДК18	D18MD01	Инфекц и паразит забол, до сут, опер
A19.029	Катетеризация слуховой трубы с введением лекарственных препаратов	18M01	S180101	Септицемия, опер
		18M02	S180201	Послеопер и посттравмат инф, опер..
		18M99	S189901	Др инфекц и паразит забол с опер
A19.030	Пластика устья слуховой трубы с использованием видеоэндоскопических технологий	18M01	S180101	Септицемия, опер
		18M02	S180201	Послеопер и посттравмат инф, опер..
		18M99	S189901	Др инфекц и паразит забол с опер
A19.031	Реконструктивная операция при врожденных аномалиях развития и приобретенной атрезии вследствие хронического гнойного среднего отита с п..	18M01	S180101	Септицемия, опер
		18M02	S180201	Послеопер и посттравмат инф, опер..
		18M99	S189901	Др инфекц и паразит забол с опер
A20.001	Кохлеарная имплантация	18M01	S180101	Септицемия, опер
		18M02	S180201	Послеопер и посттравмат инф, опер..
		18M99	S189901	Др инфекц и паразит забол с опер
A20.002	Кохлеарная имплантация при аномалиях развития внутреннего уха, сопутствующей патологии среднего уха, частичной оссификации улитки	18M01	S180101	Септицемия, опер
		18M02	S180201	Послеопер и посттравмат инф, опер..
		18M99	S189901	Др инфекц и паразит забол с опер
A20.003	Имплантация стволомозгового импланта	18M01	S180101	Септицемия, опер
		18M02	S180201	Послеопер и посттравмат инф, опер..
		18M99	S189901	Др инфекц и паразит забол с опер
A20.004	Дренирование эндолимфатических пространств внутреннего уха с применением микрохирургической и лучевой техники	18M01	S180101	Септицемия, опер
		18M02	S180201	Послеопер и посттравмат инф, опер..
		18M99	S189901	Др инфекц и паразит забол с опер
A20.005	Деструктивные микрохирургические вмешательства на структурах внутреннего уха с применением лучевой техники	18M01	S180101	Септицемия, опер
		18M02	S180201	Послеопер и посттравмат инф, опер..
		18M99	S189901	Др инфекц и паразит забол с опер
A20.006	Удаление новообразования уха с применением микрохирургической, эндоскопической, навигационной техники, а также с эндоваскулярной э..	18M01	S180101	Септицемия, опер
		18M02	S180201	Послеопер и посттравмат инф, опер..
		18M99	S189901	Др инфекц и паразит забол с опер
A21.001	Механическая остановка кровотечения (передняя и задняя тампонада носа)	18M01	S180101	Септицемия, опер
		18M02	S180201	Послеопер и посттравмат инф, опер..
		18M99	S189901	Др инфекц и паразит забол с опер
		БДК18	D18MD01	Инфекц и паразит забол, до сут, опер
A21.002	Передняя тампонада носа	18M01	S180101	Септицемия, опер
		18M02	S180201	Послеопер и посттравмат инф, опер..
		18M99	S189901	Др инфекц и паразит забол с опер
		БДК18	D18MD01	Инфекц и паразит забол, до сут, опер
A21.003	Задняя тампонада носа	18M01	S180101	Септицемия, опер
		18M02	S180201	Послеопер и посттравмат инф, опер..
		18M99	S189901	Др инфекц и паразит забол с опер
		БДК18	D18MD01	Инфекц и паразит забол, до сут, опер
A21.004	Пластика носа	18M01	S180101	Септицемия, опер
		18M02	S180201	Послеопер и посттравмат инф, опер..
		18M99	S189901	Др инфекц и паразит забол с опер
A21.005	Пластика носа с использованием метода дерматензии	18M01	S180101	Септицемия, опер
		18M02	S180201	Послеопер и посттравмат инф, опер..
		18M99	S189901	Др инфекц и паразит забол с опер
A21.006	Пластика носа при кифозе	18M01	S180101	Септицемия, опер
		18M02	S180201	Послеопер и посттравмат инф, опер..
		18M99	S189901	Др инфекц и паразит забол с опер
A21.007	Пластика носа при лордозе	18M01	S180101	Септицемия, опер
		18M02	S180201	Послеопер и посттравмат инф, опер..
		18M99	S189901	Др инфекц и паразит забол с опер
A21.008	Пластика кончика носа	18M01	S180101	Септицемия, опер
		18M02	S180201	Послеопер и посттравмат инф, опер..
		18M99	S189901	Др инфекц и паразит забол с опер
A21.009	Пластика сколиозного носа	18M01	S180101	Септицемия, опер
		18M02	S180201	Послеопер и посттравмат инф, опер..
		18M99	S189901	Др инфекц и паразит забол с опер

A21.010	Контурная пластика носа	18M01	S180101	Септицемия, опер
		18M02	S180201	Послеопер и посттравмат инф, опер..
		18M99	S189901	Др инфекц и паразит забол с опер
A21.011	Септопластика	18M01	S180101	Септицемия, опер
		18M02	S180201	Послеопер и посттравмат инф, опер..
		18M99	S189901	Др инфекц и паразит забол с опер
A21.012	Пластика носовой перегородки с использованием видеоэндоскопических технологий	18M01	S180101	Септицемия, опер
		18M02	S180201	Послеопер и посттравмат инф, опер..
		18M99	S189901	Др инфекц и паразит забол с опер
A21.013	Пластика перфорации носовой перегородки	18M01	S180101	Септицемия, опер
		18M02	S180201	Послеопер и посттравмат инф, опер..
		18M99	S189901	Др инфекц и паразит забол с опер
A21.014	Риносептопластика	18M01	S180101	Септицемия, опер
		18M02	S180201	Послеопер и посттравмат инф, опер..
		18M99	S189901	Др инфекц и паразит забол с опер
A21.015	Риносептопластика с использованием видеоэндоскопических технологий	18M01	S180101	Септицемия, опер
		18M02	S180201	Послеопер и посттравмат инф, опер..
		18M99	S189901	Др инфекц и паразит забол с опер
A21.016	Репозиция костей носа	18M01	S180101	Септицемия, опер
		18M02	S180201	Послеопер и посттравмат инф, опер..
		18M99	S189901	Др инфекц и паразит забол с опер
		БДК18	D18MD01	Инфекц и паразит забол, до сут, опер
A21.017	Репозиция костей носа закрытая	18M01	S180101	Септицемия, опер
		18M02	S180201	Послеопер и посттравмат инф, опер..
		18M99	S189901	Др инфекц и паразит забол с опер
A21.018	Хейлопластика	18M01	S180101	Септицемия, опер
		18M02	S180201	Послеопер и посттравмат инф, опер..
		18M99	S189901	Др инфекц и паразит забол с опер
A21.019	Хейлоринопластика	18M01	S180101	Септицемия, опер
		18M02	S180201	Послеопер и посттравмат инф, опер..
		18M99	S189901	Др инфекц и паразит забол с опер
A21.020	Коррекция верхней губы с одномоментной реконструкцией носа и периостеопластикой расщелины альвеолярного отростка верхней челюсти	18M01	S180101	Септицемия, опер
		18M02	S180201	Послеопер и посттравмат инф, опер..
		18M99	S189901	Др инфекц и паразит забол с опер
A21.021	Устранение дефекта наружного носа	18M01	S180101	Септицемия, опер
		18M02	S180201	Послеопер и посттравмат инф, опер..
		18M99	S189901	Др инфекц и паразит забол с опер
A21.022	Удаление полипов носовых ходов	18M01	S180101	Септицемия, опер
		18M02	S180201	Послеопер и посттравмат инф, опер..
		18M99	S189901	Др инфекц и паразит забол с опер
		БДК18	D18MD01	Инфекц и паразит забол, до сут, опер
A21.023	Удаление полипов носовых ходов с использованием видеоэндоскопических технологий	18M01	S180101	Септицемия, опер
		18M02	S180201	Послеопер и посттравмат инф, опер..
		18M99	S189901	Др инфекц и паразит забол с опер
A21.024	Конхотомия	18M01	S180101	Септицемия, опер
		18M02	S180201	Послеопер и посттравмат инф, опер..
		18M99	S189901	Др инфекц и паразит забол с опер
A21.025	Подслизистая вазотомия нижних носовых раковин	18M01	S180101	Септицемия, опер
		18M02	S180201	Послеопер и посттравмат инф, опер..
		18M99	S189901	Др инфекц и паразит забол с опер
A21.026	Резекция носовых раковин с использованием видеоэндоскопических технологий	18M01	S180101	Септицемия, опер
		18M02	S180201	Послеопер и посттравмат инф, опер..
		18M99	S189901	Др инфекц и паразит забол с опер
A21.027	Пластика нижних носовых раковин с использованием видеоэндоскопических технологий	18M01	S180101	Септицемия, опер
		18M02	S180201	Послеопер и посттравмат инф, опер..
		18M99	S189901	Др инфекц и паразит забол с опер
A21.028	Шейверная конхотомия с использованием видеоэндоскопических технологий	18M01	S180101	Септицемия, опер
		18M02	S180201	Послеопер и посттравмат инф, опер..

A21.028	видеоэндоскопических технологий	18M99	S189901	Др инфекц и паразит забол с опер
A21.029	Хоанотомия	18M01	S180101	Септицемия, опер
		18M02	S180201	Послеопер и посттравмат инф, опер..
		18M99	S189901	Др инфекц и паразит забол с опер
A21.030	Пластика хоаны с использованием видеоэндоскопических технологий	18M01	S180101	Септицемия, опер
		18M02	S180201	Послеопер и посттравмат инф, опер..
		18M99	S189901	Др инфекц и паразит забол с опер
A21.031	Удаление новообразования полости носа	18M01	S180101	Септицемия, опер
		18M02	S180201	Послеопер и посттравмат инф, опер..
		18M99	S189901	Др инфекц и паразит забол с опер
A21.032	Удаление новообразования полости носа с использованием видеоэндоскопических технологий	18M01	S180101	Септицемия, опер
		18M02	S180201	Послеопер и посттравмат инф, опер..
		18M99	S189901	Др инфекц и паразит забол с опер
A21.033	Эндоскопическое электрохирургическое удаление новообразования полости носа	18M01	S180101	Септицемия, опер
		18M02	S180201	Послеопер и посттравмат инф, опер..
		18M99	S189901	Др инфекц и паразит забол с опер
A21.034	Удаление инородного тела носа	18M01	S180101	Септицемия, опер
		18M02	S180201	Послеопер и посттравмат инф, опер..
		18M99	S189901	Др инфекц и паразит забол с опер
		БДК18	D18MD01	Инфекц и паразит забол, до сут, опер
A21.035	Вскрытие фурункула носа	18M01	S180101	Септицемия, опер
		18M02	S180201	Послеопер и посттравмат инф, опер..
		18M99	S189901	Др инфекц и паразит забол с опер
		БДК18	D18MD01	Инфекц и паразит забол, до сут, опер
A21.036	Иссечение синехий и атрезий носа	18M01	S180101	Септицемия, опер
		18M02	S180201	Послеопер и посттравмат инф, опер..
		18M99	S189901	Др инфекц и паразит забол с опер
		БДК18	D18MD01	Инфекц и паразит забол, до сут, опер
A21.037	Иссечение синехий и атрезий полости носа с помощью лазера	18M01	S180101	Септицемия, опер
		18M02	S180201	Послеопер и посттравмат инф, опер..
		18M99	S189901	Др инфекц и паразит забол с опер
A21.038	Удаление новообразования носовой перегородки методом лазерной деструкции	18M01	S180101	Септицемия, опер
		18M02	S180201	Послеопер и посттравмат инф, опер..
		18M99	S189901	Др инфекц и паразит забол с опер
A21.039	Лазерная деструкция сосудов носовой перегородки	18M01	S180101	Септицемия, опер
		18M02	S180201	Послеопер и посттравмат инф, опер..
		18M99	S189901	Др инфекц и паразит забол с опер
A21.040	Удаление ринофимы	18M01	S180101	Септицемия, опер
		18M02	S180201	Послеопер и посттравмат инф, опер..
		18M99	S189901	Др инфекц и паразит забол с опер
A21.041	Гальванокаустика нижних носовых раковин	18M01	S180101	Септицемия, опер
		18M02	S180201	Послеопер и посттравмат инф, опер..
		18M99	S189901	Др инфекц и паразит забол с опер
		БДК18	D18MD01	Инфекц и паразит забол, до сут, опер
A22.001	Фронтотомия	18M01	S180101	Септицемия, опер
		18M02	S180201	Послеопер и посттравмат инф, опер..
		18M99	S189901	Др инфекц и паразит забол с опер
A22.002	Фронтотомия эндоскопическая	18M01	S180101	Септицемия, опер
		18M02	S180201	Послеопер и посттравмат инф, опер..
		18M99	S189901	Др инфекц и паразит забол с опер
A22.003	Удаление мукоцеле лобной пазухи	18M01	S180101	Септицемия, опер
		18M02	S180201	Послеопер и посттравмат инф, опер..
		18M99	S189901	Др инфекц и паразит забол с опер
A22.004	Синусотомия и синусэктомия лобной пазухи	18M01	S180101	Септицемия, опер
		18M02	S180201	Послеопер и посттравмат инф, опер..
		18M99	S189901	Др инфекц и паразит забол с опер
A22.005	Синусотомия с использованием видеоэндоскопических технологий	18M01	S180101	Септицемия, опер
		18M02	S180201	Послеопер и посттравмат инф, опер..

A22.005	технологий	18M99	S189901	Др инфекц и паразит забол с опер
A22.006	Радикальная операция на лобной пазухе	18M01	S180101	Септицемия, опер
		18M02	S180201	Послеопер и посттравмат инф, опер..
		18M99	S189901	Др инфекц и паразит забол с опер
A22.007	Этмоидотомия	18M01	S180101	Септицемия, опер
		18M02	S180201	Послеопер и посттравмат инф, опер..
		18M99	S189901	Др инфекц и паразит забол с опер
A22.008	Этмоидотомия с использованием видеоэндоскопических технологий	18M01	S180101	Септицемия, опер
		18M02	S180201	Послеопер и посттравмат инф, опер..
		18M99	S189901	Др инфекц и паразит забол с опер
A22.009	Сфеноидотомия	18M01	S180101	Септицемия, опер
		18M02	S180201	Послеопер и посттравмат инф, опер..
		18M99	S189901	Др инфекц и паразит забол с опер
A22.010	Сфеноидотомия с использованием видеоэндоскопических технологий	18M01	S180101	Септицемия, опер
		18M02	S180201	Послеопер и посттравмат инф, опер..
		18M99	S189901	Др инфекц и паразит забол с опер
A22.011	Промывание верхнечелюстной пазухи носа	18M01	S180101	Септицемия, опер
		18M02	S180201	Послеопер и посттравмат инф, опер..
		18M99	S189901	Др инфекц и паразит забол с опер
		БДК18	D18MD01	Инфекц и паразит забол, до сут, опер
A22.012	Пластика перфорации верхнечелюстной пазухи	18M01	S180101	Септицемия, опер
		18M02	S180201	Послеопер и посттравмат инф, опер..
		18M99	S189901	Др инфекц и паразит забол с опер
A22.013	Эндоскопическое электрохирургическое удаление новообразования придаточных пазух	18M01	S180101	Септицемия, опер
		18M02	S180201	Послеопер и посттравмат инф, опер..
		18M99	S189901	Др инфекц и паразит забол с опер
A22.014	Костная пластика стенок околоносовых пазух с использованием трансплантантов и/или имплантов; эндопротезов, биодеградирующих и фиксирующих ма..	18M01	S180101	Септицемия, опер
		18M02	S180201	Послеопер и посттравмат инф, опер..
		18M99	S189901	Др инфекц и паразит забол с опер
A22.015	Гайморотомия с использованием видеоэндоскопических технологий	18M01	S180101	Септицемия, опер
		18M02	S180201	Послеопер и посттравмат инф, опер..
		18M99	S189901	Др инфекц и паразит забол с опер
A22.016	Микрогайморотомия с использованием видеоэндоскопических технологий	18M01	S180101	Септицемия, опер
		18M02	S180201	Послеопер и посттравмат инф, опер..
		18M99	S189901	Др инфекц и паразит забол с опер
A22.017	Радикальная операция на верхнечелюстных пазухах	18M01	S180101	Септицемия, опер
		18M02	S180201	Послеопер и посттравмат инф, опер..
		18M99	S189901	Др инфекц и паразит забол с опер
A22.018	Полисинусотомия с использованием видеоэндоскопических технологий	18M01	S180101	Септицемия, опер
		18M02	S180201	Послеопер и посттравмат инф, опер..
		18M99	S189901	Др инфекц и паразит забол с опер
A22.019	Вскрытие решетчатой буллы с использованием видеоэндоскопических технологий	18M01	S180101	Септицемия, опер
		18M02	S180201	Послеопер и посттравмат инф, опер..
		18M99	S189901	Др инфекц и паразит забол с опер
A22.020	Инфундибулотомия с использованием видеоэндоскопических технологий	18M01	S180101	Септицемия, опер
		18M02	S180201	Послеопер и посттравмат инф, опер..
		18M99	S189901	Др инфекц и паразит забол с опер
A22.021	Резекция решетчатой буллы с использованием видеоэндоскопических технологий	18M01	S180101	Септицемия, опер
		18M02	S180201	Послеопер и посттравмат инф, опер..
		18M99	S189901	Др инфекц и паразит забол с опер
A22.022	Удаление новообразования околоносовых пазух носа	18M01	S180101	Септицемия, опер
		18M02	S180201	Послеопер и посттравмат инф, опер..
		18M99	S189901	Др инфекц и паразит забол с опер
A23.001	Удаление зуба	18M01	S180101	Септицемия, опер
		18M02	S180201	Послеопер и посттравмат инф, опер..
		18M99	S189901	Др инфекц и паразит забол с опер
		БДК18	D18MD01	Инфекц и паразит забол, до сут, опер
A23.002	Удаление постоянного зуба простое	18M01	S180101	Септицемия, опер

A23.002	Удаление постоянного зуба простое	18M02	S180201	Послеопер и посттравмат инф, опер..
		18M99	S189901	Др инфекц и паразит забол с опер
		БДК18	D18MD01	Инфекц и паразит забол, до сут, опер
A23.003	Удаление постоянного зуба сложное	18M01	S180101	Септицемия, опер
		18M02	S180201	Послеопер и посттравмат инф, опер..
		18M99	S189901	Др инфекц и паразит забол с опер
		БДК18	D18MD01	Инфекц и паразит забол, до сут, опер
A23.004	Удаление постоянного зуба с вмешательством на альвеолярном отростке	18M01	S180101	Септицемия, опер
		18M02	S180201	Послеопер и посттравмат инф, опер..
		18M99	S189901	Др инфекц и паразит забол с опер
		БДК18	D18MD01	Инфекц и паразит забол, до сут, опер
A23.005	Удаление временного зуба по смене прикуса	18M01	S180101	Септицемия, опер
		18M02	S180201	Послеопер и посттравмат инф, опер..
		18M99	S189901	Др инфекц и паразит забол с опер
		БДК18	D18MD01	Инфекц и паразит забол, до сут, опер
A23.006	Удаление временного зуба по поводу осложнения кариеса	18M01	S180101	Септицемия, опер
		18M02	S180201	Послеопер и посттравмат инф, опер..
		18M99	S189901	Др инфекц и паразит забол с опер
		БДК18	D18MD01	Инфекц и паразит забол, до сут, опер
A23.007	Удаление постоянного зуба с компактостеотомией	18M01	S180101	Септицемия, опер
		18M02	S180201	Послеопер и посттравмат инф, опер..
		18M99	S189901	Др инфекц и паразит забол с опер
		БДК18	D18MD01	Инфекц и паразит забол, до сут, опер
A23.008	Удаление сверхкомплектного зуба, осложненный	18M01	S180101	Септицемия, опер
		18M02	S180201	Послеопер и посттравмат инф, опер..
		18M99	S189901	Др инфекц и паразит забол с опер
A23.009	Удаление сверхкомплектного зуба, не осложненный	18M01	S180101	Септицемия, опер
		18M02	S180201	Послеопер и посттравмат инф, опер..
		18M99	S189901	Др инфекц и паразит забол с опер
		БДК18	D18MD01	Инфекц и паразит забол, до сут, опер
A23.010	Удаление нескольких зубов в одной зоне (2-3 зуба)	18M01	S180101	Септицемия, опер
		18M02	S180201	Послеопер и посттравмат инф, опер..
		18M99	S189901	Др инфекц и паразит забол с опер
		БДК18	D18MD01	Инфекц и паразит забол, до сут, опер
A24.001	Восстановление зуба вкладками, виниром, полукоронкой	18M01	S180101	Септицемия, опер
		18M02	S180201	Послеопер и посттравмат инф, опер..
		18M99	S189901	Др инфекц и паразит забол с опер
		БДК18	D18MD01	Инфекц и паразит забол, до сут, опер
A24.002	Восстановление целостности зубного ряда несъемными мостовидными протезами	18M01	S180101	Септицемия, опер
		18M02	S180201	Послеопер и посттравмат инф, опер..
		18M99	S189901	Др инфекц и паразит забол с опер
		БДК18	D18MD01	Инфекц и паразит забол, до сут, опер
A24.003	Протезирование зуба с использованием имплантата	18M01	S180101	Септицемия, опер
		18M02	S180201	Послеопер и посттравмат инф, опер..
		18M99	S189901	Др инфекц и паразит забол с опер
		БДК18	D18MD01	Инфекц и паразит забол, до сут, опер
A24.004	Резекция верхушки корня	18M01	S180101	Септицемия, опер
		18M02	S180201	Послеопер и посттравмат инф, опер..
		18M99	S189901	Др инфекц и паразит забол с опер
		БДК18	D18MD01	Инфекц и паразит забол, до сут, опер
A24.005	Биопсия пульпы	18M01	S180101	Септицемия, опер
		18M02	S180201	Послеопер и посттравмат инф, опер..
		18M99	S189901	Др инфекц и паразит забол с опер
		БДК18	D18MD01	Инфекц и паразит забол, до сут, опер
A24.006	Экстирпация пульпы	18M01	S180101	Септицемия, опер
		18M02	S180201	Послеопер и посттравмат инф, опер..
		18M99	S189901	Др инфекц и паразит забол с опер
		БДК18	D18MD01	Инфекц и паразит забол, до сут, опер

A24.007	Отсроченный кюретаж лунки удаленного зуба	18M01	S180101	Септицемия, опер
		18M02	S180201	Послеопер и посттравмат инф, опер..
		18M99	S189901	Др инфекц и паразит забол с опер
		БДК18	D18MD01	Инфекц и паразит забол, до сут, опер
A24.008	Цистотомия или цистэктомия	18M01	S180101	Септицемия, опер
		18M02	S180201	Послеопер и посттравмат инф, опер..
		18M99	S189901	Др инфекц и паразит забол с опер
A24.009	Пластика альвеолярного отростка	18M01	S180101	Септицемия, опер
		18M02	S180201	Послеопер и посттравмат инф, опер..
		18M99	S189901	Др инфекц и паразит забол с опер
A24.010	Коррекция объема и формы альвеолярного отростка с использованием контракционно-дистракционных аппаратов	18M01	S180101	Септицемия, опер
		18M02	S180201	Послеопер и посттравмат инф, опер..
		18M99	S189901	Др инфекц и паразит забол с опер
A24.011	Коррекция объема и формы альвеолярного отростка	18M01	S180101	Септицемия, опер
		18M02	S180201	Послеопер и посттравмат инф, опер..
		18M99	S189901	Др инфекц и паразит забол с опер
		БДК18	D18MD01	Инфекц и паразит забол, до сут, опер
A24.012	Ортодонтическое скрепление металлической проволокой	18M01	S180101	Септицемия, опер
		18M02	S180201	Послеопер и посттравмат инф, опер..
		18M99	S189901	Др инфекц и паразит забол с опер
		БДК18	D18MD01	Инфекц и паразит забол, до сут, опер
A24.013	Временное шинирование при заболеваниях пародонта	18M01	S180101	Септицемия, опер
		18M02	S180201	Послеопер и посттравмат инф, опер..
		18M99	S189901	Др инфекц и паразит забол с опер
		БДК18	D18MD01	Инфекц и паразит забол, до сут, опер
A24.014	Коррекция прикуса с использованием съемных и несъемных ортопедических конструкций	18M01	S180101	Септицемия, опер
		18M02	S180201	Послеопер и посттравмат инф, опер..
		18M99	S189901	Др инфекц и паразит забол с опер
		БДК18	D18MD01	Инфекц и паразит забол, до сут, опер
A24.015	Протезирование зубов полными съемными пластиночными протезами	18M01	S180101	Септицемия, опер
		18M02	S180201	Послеопер и посттравмат инф, опер..
		18M99	S189901	Др инфекц и паразит забол с опер
		БДК18	D18MD01	Инфекц и паразит забол, до сут, опер
A24.016	Операция удаления ретинированного, дистопированного или сверхкомплектного зуба	18M01	S180101	Септицемия, опер
		18M02	S180201	Послеопер и посттравмат инф, опер..
		18M99	S189901	Др инфекц и паразит забол с опер
		БДК18	D18MD01	Инфекц и паразит забол, до сут, опер
A24.017	Ортодонтическая коррекция	18M01	S180101	Септицемия, опер
		18M02	S180201	Послеопер и посттравмат инф, опер..
		18M99	S189901	Др инфекц и паразит забол с опер
		БДК18	D18MD01	Инфекц и паразит забол, до сут, опер
A24.018	Протезирование частичными съемными пластиночными протезами	18M01	S180101	Септицемия, опер
		18M02	S180201	Послеопер и посттравмат инф, опер..
		18M99	S189901	Др инфекц и паразит забол с опер
		БДК18	D18MD01	Инфекц и паразит забол, до сут, опер
A24.019	Протезирование съемными бюгельными протезами	18M01	S180101	Септицемия, опер
		18M02	S180201	Послеопер и посттравмат инф, опер..
		18M99	S189901	Др инфекц и паразит забол с опер
		БДК18	D18MD01	Инфекц и паразит забол, до сут, опер
A24.020	Постоянное шинирование цельнолитыми съемными конструкциями при заболеваниях пародонта	18M01	S180101	Септицемия, опер
		18M02	S180201	Послеопер и посттравмат инф, опер..
		18M99	S189901	Др инфекц и паразит забол с опер
		БДК18	D18MD01	Инфекц и паразит забол, до сут, опер
A24.021	Открытый кюретаж при заболеваниях пародонта в области зуба	18M01	S180101	Септицемия, опер
		18M02	S180201	Послеопер и посттравмат инф, опер..
		18M99	S189901	Др инфекц и паразит забол с опер
		БДК18	D18MD01	Инфекц и паразит забол, до сут, опер
A24.022	Закрытый кюретаж при заболеваниях пародонта в	18M01	S180101	Септицемия, опер

A24.022	Закрытый кюретаж при заболеваниях пародонта в области зуба	18M02	S180201	Послеопер и посттравмат инф, опер..
		18M99	S189901	Др инфекц и паразит забол с опер
		БДК18	D18MD01	Инфекц и паразит забол, до сут, опер
A24.023	Восстановление зуба штифтовым зубом	18M01	S180101	Септицемия, опер
		18M02	S180201	Послеопер и посттравмат инф, опер..
		18M99	S189901	Др инфекц и паразит забол с опер
		БДК18	D18MD01	Инфекц и паразит забол, до сут, опер
A24.024	Снятие несъемной ортопедической конструкции	18M01	S180101	Септицемия, опер
		18M02	S180201	Послеопер и посттравмат инф, опер..
		18M99	S189901	Др инфекц и паразит забол с опер
		БДК18	D18MD01	Инфекц и паразит забол, до сут, опер
A24.025	Внутрикостная дентальная имплантация	18M01	S180101	Септицемия, опер
		18M02	S180201	Послеопер и посттравмат инф, опер..
		18M99	S189901	Др инфекц и паразит забол с опер
		БДК18	D18MD01	Инфекц и паразит забол, до сут, опер
A24.026	Синус-лифтинг (костная пластика, остеопластика)	18M01	S180101	Септицемия, опер
		18M02	S180201	Послеопер и посттравмат инф, опер..
		18M99	S189901	Др инфекц и паразит забол с опер
A24.027	Восстановление целостности зубного ряда несъемным консольным протезом	18M01	S180101	Септицемия, опер
		18M02	S180201	Послеопер и посттравмат инф, опер..
		18M99	S189901	Др инфекц и паразит забол с опер
		БДК18	D18MD01	Инфекц и паразит забол, до сут, опер
A24.028	Лечение перикоронита (промывание, рассечение и/или иссечение капюшона)	18M01	S180101	Септицемия, опер
		18M02	S180201	Послеопер и посттравмат инф, опер..
		18M99	S189901	Др инфекц и паразит забол с опер
		БДК18	D18MD01	Инфекц и паразит забол, до сут, опер
A24.029	Гемисекция зуба	18M01	S180101	Септицемия, опер
		18M02	S180201	Послеопер и посттравмат инф, опер..
		18M99	S189901	Др инфекц и паразит забол с опер
		БДК18	D18MD01	Инфекц и паразит забол, до сут, опер
A24.030	Коронарно-радикулярная сепарация	18M01	S180101	Септицемия, опер
		18M02	S180201	Послеопер и посттравмат инф, опер..
		18M99	S189901	Др инфекц и паразит забол с опер
		БДК18	D18MD01	Инфекц и паразит забол, до сут, опер
A24.031	Остановка луночного кровотечения без наложения швов	18M01	S180101	Септицемия, опер
		18M02	S180201	Послеопер и посттравмат инф, опер..
		18M99	S189901	Др инфекц и паразит забол с опер
		БДК18	D18MD01	Инфекц и паразит забол, до сут, опер
A24.032	Остановка луночного кровотечения без наложения швов методом тампонады	18M01	S180101	Септицемия, опер
		18M02	S180201	Послеопер и посттравмат инф, опер..
		18M99	S189901	Др инфекц и паразит забол с опер
		БДК18	D18MD01	Инфекц и паразит забол, до сут, опер
A24.033	Остановка луночного кровотечения без наложения швов с использованием гемостатических материалов	18M01	S180101	Септицемия, опер
		18M02	S180201	Послеопер и посттравмат инф, опер..
		18M99	S189901	Др инфекц и паразит забол с опер
		БДК18	D18MD01	Инфекц и паразит забол, до сут, опер
A24.034	Пластика альвеолярного отростка верхней челюсти	18M01	S180101	Септицемия, опер
		18M02	S180201	Послеопер и посттравмат инф, опер..
		18M99	S189901	Др инфекц и паразит забол с опер
A24.035	Гингивопластика	18M01	S180101	Септицемия, опер
		18M02	S180201	Послеопер и посттравмат инф, опер..
		18M99	S189901	Др инфекц и паразит забол с опер
A24.036	Гингивотомия	18M01	S180101	Септицемия, опер
		18M02	S180201	Послеопер и посттравмат инф, опер..
		18M99	S189901	Др инфекц и паразит забол с опер
		БДК18	D18MD01	Инфекц и паразит забол, до сут, опер
A24.037	Гингивэктомия	18M01	S180101	Септицемия, опер
		18M02	S180201	Послеопер и посттравмат инф, опер..

A24.037	Гингивэктомия	18M99	S189901	Др инфекц и паразит забол с опер
A24.038	Трепанация зуба, искусственной коронки	18M01	S180101	Септицемия, опер
		18M02	S180201	Послеопер и посттравмат инф, опер..
		18M99	S189901	Др инфекц и паразит забол с опер
		БДК18	D18MD01	Инфекц и паразит забол, до сут, опер
A24.039	Фиксация внутриканального штифта/вкладки	18M01	S180101	Септицемия, опер
		18M02	S180201	Послеопер и посттравмат инф, опер..
		18M99	S189901	Др инфекц и паразит забол с опер
A24.040	Удаление внутриканального штифта/вкладки	18M01	S180101	Септицемия, опер
		18M02	S180201	Послеопер и посттравмат инф, опер..
		18M99	S189901	Др инфекц и паразит забол с опер
		БДК18	D18MD01	Инфекц и паразит забол, до сут, опер
A24.041	Удаление одонтогенной кисты в области 1-2 зубов	18M01	S180101	Септицемия, опер
		18M02	S180201	Послеопер и посттравмат инф, опер..
		18M99	S189901	Др инфекц и паразит забол с опер
		БДК18	D18MD01	Инфекц и паразит забол, до сут, опер
A24.042	Удаление одонтогенной кисты в области 3-4 зубов	18M01	S180101	Септицемия, опер
		18M02	S180201	Послеопер и посттравмат инф, опер..
		18M99	S189901	Др инфекц и паразит забол с опер
		БДК18	D18MD01	Инфекц и паразит забол, до сут, опер
A24.043	Вправление вывиха верхне-нижнечелюстного сустава	18M01	S180101	Септицемия, опер
		18M02	S180201	Послеопер и посттравмат инф, опер..
		18M99	S189901	Др инфекц и паразит забол с опер
		БДК18	D18MD01	Инфекц и паразит забол, до сут, опер
A24.044	Временное шинирование зубов (6-8 зубов)	18M01	S180101	Септицемия, опер
		18M02	S180201	Послеопер и посттравмат инф, опер..
		18M99	S189901	Др инфекц и паразит забол с опер
		БДК18	D18MD01	Инфекц и паразит забол, до сут, опер
A24.045	Шинирование при переломе челюстей единочелюстное	18M01	S180101	Септицемия, опер
		18M02	S180201	Послеопер и посттравмат инф, опер..
		18M99	S189901	Др инфекц и паразит забол с опер
		БДК18	D18MD01	Инфекц и паразит забол, до сут, опер
A24.046	Шинирование при переломе челюстей двучелюстное	18M01	S180101	Септицемия, опер
		18M02	S180201	Послеопер и посттравмат инф, опер..
		18M99	S189901	Др инфекц и паразит забол с опер
		БДК18	D18MD01	Инфекц и паразит забол, до сут, опер
A24.047	Компактостеотомия в области 2 зубов	18M01	S180101	Септицемия, опер
		18M02	S180201	Послеопер и посттравмат инф, опер..
		18M99	S189901	Др инфекц и паразит забол с опер
		БДК18	D18MD01	Инфекц и паразит забол, до сут, опер
A24.048	Иссечение мягких тканей полости рта	18M01	S180101	Септицемия, опер
		18M02	S180201	Послеопер и посттравмат инф, опер..
		18M99	S189901	Др инфекц и паразит забол с опер
		БДК18	D18MD01	Инфекц и паразит забол, до сут, опер
A24.049	Удаление эпулиса	18M01	S180101	Септицемия, опер
		18M02	S180201	Послеопер и посттравмат инф, опер..
		18M99	S189901	Др инфекц и паразит забол с опер
		БДК18	D18MD01	Инфекц и паразит забол, до сут, опер
A24.050	Удаление ретенционной кисты слизистой оболочки полости рта	18M01	S180101	Септицемия, опер
		18M02	S180201	Послеопер и посттравмат инф, опер..
		18M99	S189901	Др инфекц и паразит забол с опер
		БДК18	D18MD01	Инфекц и паразит забол, до сут, опер
A24.051	Удаление доброкачественных новообразований альвеолярного отростка	18M01	S180101	Септицемия, опер
		18M02	S180201	Послеопер и посттравмат инф, опер..
		18M99	S189901	Др инфекц и паразит забол с опер
		БДК18	D18MD01	Инфекц и паразит забол, до сут, опер
A24.052	Удаление новообразований мягких тканей полости рта	18M01	S180101	Септицемия, опер
		18M02	S180201	Послеопер и посттравмат инф, опер..

A24.052	Удаление новообразований мягких тканей полости рта	18M99	S189901	Др инфекц и паразит забол с опер
A24.053	Первичная хирургическая обработка раны челюстно-лицевой области	18M01	S180101	Септицемия, опер
		18M02	S180201	Послеопер и посттравмат инф, опер..
		18M99	S189901	Др инфекц и паразит забол с опер
		БДК18	D18MD01	Инфекц и паразит забол, до сут, опер
A24.054	Операция пластики преддверия полости рта	18M01	S180101	Септицемия, опер
		18M02	S180201	Послеопер и посттравмат инф, опер..
		18M99	S189901	Др инфекц и паразит забол с опер
A24.055	Альвеолоэктомия в области 1 зуба	18M01	S180101	Септицемия, опер
		18M02	S180201	Послеопер и посттравмат инф, опер..
		18M99	S189901	Др инфекц и паразит забол с опер
		БДК18	D18MD01	Инфекц и паразит забол, до сут, опер
A24.056	Репозиция и фиксация зуба при его вывихе с пришлифовкой	18M01	S180101	Септицемия, опер
		18M02	S180201	Послеопер и посттравмат инф, опер..
		18M99	S189901	Др инфекц и паразит забол с опер
		БДК18	D18MD01	Инфекц и паразит забол, до сут, опер
A24.057	Вскрытие парадонтального абсцесса (в области 1 зуба)	18M01	S180101	Септицемия, опер
		18M02	S180201	Послеопер и посттравмат инф, опер..
		18M99	S189901	Др инфекц и паразит забол с опер
		БДК18	D18MD01	Инфекц и паразит забол, до сут, опер
A24.058	Вскрытие абсцесса, разрез или иссечение капюшона	18M01	S180101	Септицемия, опер
		18M02	S180201	Послеопер и посттравмат инф, опер..
		18M99	S189901	Др инфекц и паразит забол с опер
		БДК18	D18MD01	Инфекц и паразит забол, до сут, опер
A24.059	Расщепление альвеолярного гребня	18M01	S180101	Септицемия, опер
		18M02	S180201	Послеопер и посттравмат инф, опер..
		18M99	S189901	Др инфекц и паразит забол с опер
		БДК18	D18MD01	Инфекц и паразит забол, до сут, опер
A24.060	Пластика гайморовой пазухи при перфорации	18M01	S180101	Септицемия, опер
		18M02	S180201	Послеопер и посттравмат инф, опер..
		18M99	S189901	Др инфекц и паразит забол с опер
A25.001	Резекция языка	18M01	S180101	Септицемия, опер
		18M02	S180201	Послеопер и посттравмат инф, опер..
		18M99	S189901	Др инфекц и паразит забол с опер
A25.002	Резекция языка клиновидная	18M01	S180101	Септицемия, опер
		18M02	S180201	Послеопер и посттравмат инф, опер..
		18M99	S189901	Др инфекц и паразит забол с опер
A25.003	Гемиглосэктомия	18M01	S180101	Септицемия, опер
		18M02	S180201	Послеопер и посттравмат инф, опер..
		18M99	S189901	Др инфекц и паразит забол с опер
A25.004	Гемиглосэктомия с реконструктивно-пластическим компонентом	18M01	S180101	Септицемия, опер
		18M02	S180201	Послеопер и посттравмат инф, опер..
		18M99	S189901	Др инфекц и паразит забол с опер
A25.005	Гемиглосэктомия с устранением образовавшегося дефекта реваскуляризованным аутотрансплантатом с применением микрохирургической техники	18M01	S180101	Септицемия, опер
		18M02	S180201	Послеопер и посттравмат инф, опер..
		18M99	S189901	Др инфекц и паразит забол с опер
A25.006	Гемиглосэктомия с микрохирургической пластикой с использованием видеоэндоскопических технологий	18M01	S180101	Септицемия, опер
		18M02	S180201	Послеопер и посттравмат инф, опер..
		18M99	S189901	Др инфекц и паразит забол с опер
A25.007	Глосэктомия	18M01	S180101	Септицемия, опер
		18M02	S180201	Послеопер и посттравмат инф, опер..
		18M99	S189901	Др инфекц и паразит забол с опер
A25.008	Глосэктомия с реконструктивно-пластическим компонентом	18M01	S180101	Септицемия, опер
		18M02	S180201	Послеопер и посттравмат инф, опер..
		18M99	S189901	Др инфекц и паразит забол с опер
A25.009	Глосэктомия с микрохирургической пластикой	18M01	S180101	Септицемия, опер
		18M02	S180201	Послеопер и посттравмат инф, опер..
		18M99	S189901	Др инфекц и паразит забол с опер

A25.010	Глосэктомия с микрохирургической пластикой с использованием видеоэндоскопических технологий	18M01	S180101	Септицемия, опер
		18M02	S180201	Послеопер и посттравмат инф, опер..
		18M99	S189901	Др инфекц и паразит забол с опер
A25.011	Глосэктомия комбинированная	18M01	S180101	Септицемия, опер
		18M02	S180201	Послеопер и посттравмат инф, опер..
		18M99	S189901	Др инфекц и паразит забол с опер
A25.012	Реконструкция языка	18M01	S180101	Септицемия, опер
		18M02	S180201	Послеопер и посттравмат инф, опер..
		18M99	S189901	Др инфекц и паразит забол с опер
A25.013	Пластика уздечки языка	18M01	S180101	Септицемия, опер
		18M02	S180201	Послеопер и посттравмат инф, опер..
		18M99	S189901	Др инфекц и паразит забол с опер
A26.001	Удаление образований околоушной слюнной железы с выделением и сохранением ветвей лицевого нерва	18M01	S180101	Септицемия, опер
		18M02	S180201	Послеопер и посттравмат инф, опер..
		18M99	S189901	Др инфекц и паразит забол с опер
A26.002	Удаление слюнной железы	18M01	S180101	Септицемия, опер
		18M02	S180201	Послеопер и посттравмат инф, опер..
		18M99	S189901	Др инфекц и паразит забол с опер
A26.003	Удаление аденомы слюнной железы	18M01	S180101	Септицемия, опер
		18M02	S180201	Послеопер и посттравмат инф, опер..
		18M99	S189901	Др инфекц и паразит забол с опер
A26.004	Паротидэктомия радикальная	18M01	S180101	Септицемия, опер
		18M02	S180201	Послеопер и посттравмат инф, опер..
		18M99	S189901	Др инфекц и паразит забол с опер
A26.005	Паротидэктомия радикальная одномоментно с проведением нейропластики ветвей лицевого нерва с применением микрохирургической техники	18M01	S180101	Септицемия, опер
		18M02	S180201	Послеопер и посттравмат инф, опер..
		18M99	S189901	Др инфекц и паразит забол с опер
A26.006	Паротидэктомия радикальная с микрохирургической пластикой с использованием видеоэндоскопических технологий	18M01	S180101	Септицемия, опер
		18M02	S180201	Послеопер и посттравмат инф, опер..
		18M99	S189901	Др инфекц и паразит забол с опер
A26.007	Паротидэктомия радикальная с реконструктивно-пластическим компонентом	18M01	S180101	Септицемия, опер
		18M02	S180201	Послеопер и посттравмат инф, опер..
		18M99	S189901	Др инфекц и паразит забол с опер
A26.008	Удаление околоушной слюнной железы с выделением и сохранением ветвей лицевого нерва	18M01	S180101	Септицемия, опер
		18M02	S180201	Послеопер и посттравмат инф, опер..
		18M99	S189901	Др инфекц и паразит забол с опер
A26.009	Субтотальная резекция околоушной слюнной железы	18M01	S180101	Септицемия, опер
		18M02	S180201	Послеопер и посттравмат инф, опер..
		18M99	S189901	Др инфекц и паразит забол с опер
A26.010	Резекция околоушной слюнной железы	18M01	S180101	Септицемия, опер
		18M02	S180201	Послеопер и посттравмат инф, опер..
		18M99	S189901	Др инфекц и паразит забол с опер
A26.011	Иссечение околоушного слюнного свища	18M01	S180101	Септицемия, опер
		18M02	S180201	Послеопер и посттравмат инф, опер..
		18M99	S189901	Др инфекц и паразит забол с опер
A26.012	Резекция околоушной слюнной железы с реконструктивно-пластическим компонентом	18M01	S180101	Септицемия, опер
		18M02	S180201	Послеопер и посттравмат инф, опер..
		18M99	S189901	Др инфекц и паразит забол с опер
A26.013	Резекция околоушной слюнной железы с невролизом ствола и/или ветвей лицевого нерва с микрохирургической техники	18M01	S180101	Септицемия, опер
		18M02	S180201	Послеопер и посттравмат инф, опер..
		18M99	S189901	Др инфекц и паразит забол с опер
A26.014	Резекция подчелюстной слюнной железы	18M01	S180101	Септицемия, опер
		18M02	S180201	Послеопер и посттравмат инф, опер..
		18M99	S189901	Др инфекц и паразит забол с опер
A26.015	Резекция подчелюстной слюнной железы с использованием видеоэндоскопических технологий	18M01	S180101	Септицемия, опер
		18M02	S180201	Послеопер и посттравмат инф, опер..
		18M99	S189901	Др инфекц и паразит забол с опер
A27.001	Резекция полости рта	18M01	S180101	Септицемия, опер

A27.001	Резекция полости рта	18M02	S180201	Послеопер и посттравмат инф, опер..
		18M99	S189901	Др инфекц и паразит забол с опер
A27.002	Резекция дна полости рта комбинированная	18M01	S180101	Септицемия, опер
		18M02	S180201	Послеопер и посттравмат инф, опер..
		18M99	S189901	Др инфекц и паразит забол с опер
A27.003	Резекция дна полости рта комбинированная с микрохирургической пластикой с использованием видеоэндоскопических технологий	18M01	S180101	Септицемия, опер
		18M02	S180201	Послеопер и посттравмат инф, опер..
		18M99	S189901	Др инфекц и паразит забол с опер
A27.004	Резекция дна полости рта комбинированная с микрохирургической пластикой	18M01	S180101	Септицемия, опер
		18M02	S180201	Послеопер и посттравмат инф, опер..
		18M99	S189901	Др инфекц и паразит забол с опер
A27.005	Формирование оростомы	18M01	S180101	Септицемия, опер
		18M02	S180201	Послеопер и посттравмат инф, опер..
		18M99	S189901	Др инфекц и паразит забол с опер
A27.006	Резекция твердого неба	18M01	S180101	Септицемия, опер
		18M02	S180201	Послеопер и посттравмат инф, опер..
		18M99	S189901	Др инфекц и паразит забол с опер
A27.007	Резекция твердого неба с реконструктивно-пластическим компонентом	18M01	S180101	Септицемия, опер
		18M02	S180201	Послеопер и посттравмат инф, опер..
		18M99	S189901	Др инфекц и паразит забол с опер
A27.008	Резекция твердого неба с устранением образовавшегося дефекта реваскуляризованным аутотрансплантатом с применением микрохирургиче..	18M01	S180101	Септицемия, опер
		18M02	S180201	Послеопер и посттравмат инф, опер..
		18M99	S189901	Др инфекц и паразит забол с опер
A27.009	Резекция твердого неба с микрохирургической пластикой с использованием видеоэндоскопических технологий	18M01	S180101	Септицемия, опер
		18M02	S180201	Послеопер и посттравмат инф, опер..
		18M99	S189901	Др инфекц и паразит забол с опер
A27.010	Резекция губы	18M01	S180101	Септицемия, опер
		18M02	S180201	Послеопер и посттравмат инф, опер..
		18M99	S189901	Др инфекц и паразит забол с опер
A27.011	Резекция губы с реконструктивно-пластическим компонентом	18M01	S180101	Септицемия, опер
		18M02	S180201	Послеопер и посттравмат инф, опер..
		18M99	S189901	Др инфекц и паразит забол с опер
A27.012	Резекция губы с устранением образовавшегося дефекта реваскуляризованным аутотрансплантатом с применением микрохирургической техники	18M01	S180101	Септицемия, опер
		18M02	S180201	Послеопер и посттравмат инф, опер..
		18M99	S189901	Др инфекц и паразит забол с опер
A27.013	Уранопластика	18M01	S180101	Септицемия, опер
		18M02	S180201	Послеопер и посттравмат инф, опер..
		18M99	S189901	Др инфекц и паразит забол с опер
A27.014	Увулопластика	18M01	S180101	Септицемия, опер
		18M02	S180201	Послеопер и посттравмат инф, опер..
		18M99	S189901	Др инфекц и паразит забол с опер
A27.015	Пластика местными тканями при косой расщелине лица	18M01	S180101	Септицемия, опер
		18M02	S180201	Послеопер и посттравмат инф, опер..
		18M99	S189901	Др инфекц и паразит забол с опер
A27.016	Лоскутная операция в полости рта	18M01	S180101	Септицемия, опер
		18M02	S180201	Послеопер и посттравмат инф, опер..
		18M99	S189901	Др инфекц и паразит забол с опер
A27.017	Закрытие ороназального свища	18M01	S180101	Септицемия, опер
		18M02	S180201	Послеопер и посттравмат инф, опер..
		18M99	S189901	Др инфекц и паразит забол с опер
A27.018	Закрытие ороназального свища местными тканями	18M01	S180101	Септицемия, опер
		18M02	S180201	Послеопер и посттравмат инф, опер..
		18M99	S189901	Др инфекц и паразит забол с опер
A27.019	Пластика верхней губы	18M01	S180101	Септицемия, опер
		18M02	S180201	Послеопер и посттравмат инф, опер..
		18M99	S189901	Др инфекц и паразит забол с опер
A27.020	Пластика верхней губы с использованием местных тканей	18M01	S180101	Септицемия, опер
		18M02	S180201	Послеопер и посттравмат инф, опер..

A27.020	тканей	18M99	S189901	Др инфекц и паразит забол с опер
A27.021	Пластика верхней губы с использованием имплантата	18M01	S180101	Септицемия, опер
		18M02	S180201	Послеопер и посттравмат инф, опер..
		18M99	S189901	Др инфекц и паразит забол с опер
A27.022	Пластика уздечки верхней губы	18M01	S180101	Септицемия, опер
		18M02	S180201	Послеопер и посттравмат инф, опер..
		18M99	S189901	Др инфекц и паразит забол с опер
A27.023	Пластика нижней губы	18M01	S180101	Септицемия, опер
		18M02	S180201	Послеопер и посттравмат инф, опер..
		18M99	S189901	Др инфекц и паразит забол с опер
A27.024	Пластика нижней губы с использованием местных тканей	18M01	S180101	Септицемия, опер
		18M02	S180201	Послеопер и посттравмат инф, опер..
		18M99	S189901	Др инфекц и паразит забол с опер
A27.025	Пластика нижней губы с использованием имплантата	18M01	S180101	Септицемия, опер
		18M02	S180201	Послеопер и посттравмат инф, опер..
		18M99	S189901	Др инфекц и паразит забол с опер
A27.026	Контурная пластика лица микрохирургическая	18M01	S180101	Септицемия, опер
		18M02	S180201	Послеопер и посттравмат инф, опер..
		18M99	S189901	Др инфекц и паразит забол с опер
A27.027	Пластика уздечки нижней губы	18M01	S180101	Септицемия, опер
		18M02	S180201	Послеопер и посттравмат инф, опер..
		18M99	S189901	Др инфекц и паразит забол с опер
A27.028	Вестибулопластика	18M01	S180101	Септицемия, опер
		18M02	S180201	Послеопер и посттравмат инф, опер..
		18M99	S189901	Др инфекц и паразит забол с опер
A27.029	Устранение рубцовой деформации челюстно-лицевой области и шеи ротационным лоскутом на сосудистой ножке	18M01	S180101	Септицемия, опер
		18M02	S180201	Послеопер и посттравмат инф, опер..
		18M99	S189901	Др инфекц и паразит забол с опер
A27.030	Устранение рубцовой деформации челюстно-лицевой области и шеи с замещением дефекта реваскуляризированным лоскутом	18M01	S180101	Септицемия, опер
		18M02	S180201	Послеопер и посттравмат инф, опер..
		18M99	S189901	Др инфекц и паразит забол с опер
A27.031	Удаление подкожно-жировой клетчатки в области лица	18M01	S180101	Септицемия, опер
		18M02	S180201	Послеопер и посттравмат инф, опер..
		18M99	S189901	Др инфекц и паразит забол с опер
		БДК18	D18MD01	Инфекц и паразит забол, до сут, опер
A27.032	Иссечение кожи и подкожной жировой клетчатки в боковых отделах лица	18M01	S180101	Септицемия, опер
		18M02	S180201	Послеопер и посттравмат инф, опер..
		18M99	S189901	Др инфекц и паразит забол с опер
		БДК18	D18MD01	Инфекц и паразит забол, до сут, опер
A27.033	Вскрытие подслизистого или поднадкостничного очага воспаления в полости рта	18M01	S180101	Септицемия, опер
		18M02	S180201	Послеопер и посттравмат инф, опер..
		18M99	S189901	Др инфекц и паразит забол с опер
		БДК18	D18MD01	Инфекц и паразит забол, до сут, опер
A27.034	Вскрытие и дренирование одонтогенного абсцесса	18M01	S180101	Септицемия, опер
		18M02	S180201	Послеопер и посттравмат инф, опер..
		18M99	S189901	Др инфекц и паразит забол с опер
		БДК18	D18MD01	Инфекц и паразит забол, до сут, опер
A27.035	Вскрытие и дренирование абсцесса полости рта	18M01	S180101	Септицемия, опер
		18M02	S180201	Послеопер и посттравмат инф, опер..
		18M99	S189901	Др инфекц и паразит забол с опер
		БДК18	D18MD01	Инфекц и паразит забол, до сут, опер
A27.036	Вскрытие и дренирование очага воспаления мягких тканей лица или дна полости рта	18M01	S180101	Септицемия, опер
		18M02	S180201	Послеопер и посттравмат инф, опер..
		18M99	S189901	Др инфекц и паразит забол с опер
A27.037	Вскрытие и дренирование флегмоны (абсцесса) челюстно-лицевой области внеротовым доступом	18M01	S180101	Септицемия, опер
		18M02	S180201	Послеопер и посттравмат инф, опер..
		18M99	S189901	Др инфекц и паразит забол с опер
		БДК18	D18MD01	Инфекц и паразит забол, до сут, опер

A27.038	Наложение шва на слизистую оболочку рта	18M01	S180101	Септицемия, опер
		18M02	S180201	Послеопер и посттравмат инф, опер..
		18M99	S189901	Др инфекц и паразит забол с опер
		БДК18	D18MD01	Инфекц и паразит забол, до сут, опер
A28.001	Тонзиллотомия	18M01	S180101	Септицемия, опер
		18M02	S180201	Послеопер и посттравмат инф, опер..
		18M99	S189901	Др инфекц и паразит забол с опер
A28.002	Тонзилэктомия	18M01	S180101	Септицемия, опер
		18M02	S180201	Послеопер и посттравмат инф, опер..
		18M99	S189901	Др инфекц и паразит забол с опер
A28.003	Тонзилэктомия с использованием видеоэндоскопических технологий	18M01	S180101	Септицемия, опер
		18M02	S180201	Послеопер и посттравмат инф, опер..
		18M99	S189901	Др инфекц и паразит забол с опер
A28.004	Тонзилэктомия расширенная	18M01	S180101	Септицемия, опер
		18M02	S180201	Послеопер и посттравмат инф, опер..
		18M99	S189901	Др инфекц и паразит забол с опер
A28.005	Аденоидэктомия	18M01	S180101	Септицемия, опер
		18M02	S180201	Послеопер и посттравмат инф, опер..
		18M99	S189901	Др инфекц и паразит забол с опер
A28.006	Аденоидэктомия с использованием видеоэндоскопических технологий	18M01	S180101	Септицемия, опер
		18M02	S180201	Послеопер и посттравмат инф, опер..
		18M99	S189901	Др инфекц и паразит забол с опер
A28.007	Промывание лакун миндалин	18M01	S180101	Септицемия, опер
		18M02	S180201	Послеопер и посттравмат инф, опер..
		18M99	S189901	Др инфекц и паразит забол с опер
		БДК18	D18MD01	Инфекц и паразит забол, до сут, опер
A28.008	Вскрытие паратонзиллярного абсцесса	18M01	S180101	Септицемия, опер
		18M02	S180201	Послеопер и посттравмат инф, опер..
		18M99	S189901	Др инфекц и паразит забол с опер
A29.001	Резекция ротоглотки	18M01	S180101	Септицемия, опер
		18M02	S180201	Послеопер и посттравмат инф, опер..
		18M99	S189901	Др инфекц и паразит забол с опер
A29.002	Резекция ротоглотки комбинированная	18M01	S180101	Септицемия, опер
		18M02	S180201	Послеопер и посттравмат инф, опер..
		18M99	S189901	Др инфекц и паразит забол с опер
A29.003	Резекция ротоглотки комбинированная с реконструктивно-пластическим компонентом	18M01	S180101	Септицемия, опер
		18M02	S180201	Послеопер и посттравмат инф, опер..
		18M99	S189901	Др инфекц и паразит забол с опер
A29.004	Резекция ротоглотки комбинированная с микрохирургической реконструкцией	18M01	S180101	Септицемия, опер
		18M02	S180201	Послеопер и посттравмат инф, опер..
		18M99	S189901	Др инфекц и паразит забол с опер
A29.005	Резекция ротоглотки комбинированная с микрохирургической реконструкцией и использованием видеоэндоскопических технологий	18M01	S180101	Септицемия, опер
		18M02	S180201	Послеопер и посттравмат инф, опер..
		18M99	S189901	Др инфекц и паразит забол с опер
A29.006	Реконструкция глотки	18M01	S180101	Септицемия, опер
		18M02	S180201	Послеопер и посттравмат инф, опер..
		18M99	S189901	Др инфекц и паразит забол с опер
A29.007	Резекция глотки	18M01	S180101	Септицемия, опер
		18M02	S180201	Послеопер и посттравмат инф, опер..
		18M99	S189901	Др инфекц и паразит забол с опер
A29.008	Резекция глотки с микрососудистой реконструкцией	18M01	S180101	Септицемия, опер
		18M02	S180201	Послеопер и посттравмат инф, опер..
		18M99	S189901	Др инфекц и паразит забол с опер
A29.009	Резекция глотки с микрососудистой реконструкцией с использованием видеоэндоскопических технологий	18M01	S180101	Септицемия, опер
		18M02	S180201	Послеопер и посттравмат инф, опер..
		18M99	S189901	Др инфекц и паразит забол с опер
A29.010	Резекция глотки с реконструктивно-пластическим компонентом	18M01	S180101	Септицемия, опер
		18M02	S180201	Послеопер и посттравмат инф, опер..

A29.010	компонентом	18M99	S189901	Др инфекц и паразит забол с опер
A29.011	Фарингэктомия	18M01	S180101	Септицемия, опер
		18M02	S180201	Послеопер и посттравмат инф, опер..
		18M99	S189901	Др инфекц и паразит забол с опер
A29.012	Фарингэктомия комбинированная с реконструктивно-пластическим компонентом	18M01	S180101	Септицемия, опер
		18M02	S180201	Послеопер и посттравмат инф, опер..
		18M99	S189901	Др инфекц и паразит забол с опер
A29.013	Фарингэктомия комбинированная с микрососудистой реконструкцией	18M01	S180101	Септицемия, опер
		18M02	S180201	Послеопер и посттравмат инф, опер..
		18M99	S189901	Др инфекц и паразит забол с опер
A29.014	Фарингэктомия комбинированная с микрососудистой реконструкцией с использованием видеоэндоскопических технологий	18M01	S180101	Септицемия, опер
		18M02	S180201	Послеопер и посттравмат инф, опер..
		18M99	S189901	Др инфекц и паразит забол с опер
A29.015	Фарингостомия	18M01	S180101	Септицемия, опер
		18M02	S180201	Послеопер и посттравмат инф, опер..
		18M99	S189901	Др инфекц и паразит забол с опер
A29.016	Пластика фарингостомы	18M01	S180101	Септицемия, опер
		18M02	S180201	Послеопер и посттравмат инф, опер..
		18M99	S189901	Др инфекц и паразит забол с опер
A29.017	Удаление новообразования глотки	18M01	S180101	Септицемия, опер
		18M02	S180201	Послеопер и посттравмат инф, опер..
		18M99	S189901	Др инфекц и паразит забол с опер
A29.018	Удаление новообразования глотки эндоларингеальное	18M01	S180101	Септицемия, опер
		18M02	S180201	Послеопер и посттравмат инф, опер..
		18M99	S189901	Др инфекц и паразит забол с опер
A29.019	Удаление новообразования глотки методом лазерной деструкции	18M01	S180101	Септицемия, опер
		18M02	S180201	Послеопер и посттравмат инф, опер..
		18M99	S189901	Др инфекц и паразит забол с опер
A29.020	Резекция грушевидного синуса	18M01	S180101	Септицемия, опер
		18M02	S180201	Послеопер и посттравмат инф, опер..
		18M99	S189901	Др инфекц и паразит забол с опер
A29.021	Резекция грушевидного синуса микроэндофарингеальная	18M01	S180101	Септицемия, опер
		18M02	S180201	Послеопер и посттравмат инф, опер..
		18M99	S189901	Др инфекц и паразит забол с опер
A29.022	Резекция грушевидного синуса с реконструктивно-пластическим компонентом	18M01	S180101	Септицемия, опер
		18M02	S180201	Послеопер и посттравмат инф, опер..
		18M99	S189901	Др инфекц и паразит забол с опер
A29.023	Вскрытие и дренирование абсцесса глотки	18M01	S180101	Септицемия, опер
		18M02	S180201	Послеопер и посттравмат инф, опер..
		18M99	S189901	Др инфекц и паразит забол с опер
A29.024	Фарингопластика, включая увулопалатофарингопластику	18M01	S180101	Септицемия, опер
		18M02	S180201	Послеопер и посттравмат инф, опер..
		18M99	S189901	Др инфекц и паразит забол с опер
A30.001	Ларинготомия	18M01	S180101	Септицемия, опер
		18M02	S180201	Послеопер и посттравмат инф, опер..
		18M99	S189901	Др инфекц и паразит забол с опер
A30.002	Удаление инородного тела глотки или гортани	18M01	S180101	Септицемия, опер
		18M02	S180201	Послеопер и посттравмат инф, опер..
		18M99	S189901	Др инфекц и паразит забол с опер
A30.003	Резекция гортани	18M01	S180101	Септицемия, опер
		18M02	S180201	Послеопер и посттравмат инф, опер..
		18M99	S189901	Др инфекц и паразит забол с опер
A30.004	Микроэндоларингеальная резекция гортани с использованием видеоэндоскопических технологий	18M01	S180101	Септицемия, опер
		18M02	S180201	Послеопер и посттравмат инф, опер..
		18M99	S189901	Др инфекц и паразит забол с опер
A30.005	Резекция гортани с реконструкцией посредством имплантата или биоинженерной реконструкцией	18M01	S180101	Септицемия, опер
		18M02	S180201	Послеопер и посттравмат инф, опер..
		18M99	S189901	Др инфекц и паразит забол с опер

A30.006	Резекция гортани с микрососудистой реконструкцией с использованием видеоэндоскопических технологий	18M01	S180101	Септицемия, опер
		18M02	S180201	Послеопер и посттравмат инф, опер..
		18M99	S189901	Др инфекц и паразит забол с опер
A30.007	Резекция гортани с микрососудистой реконструкцией	18M01	S180101	Септицемия, опер
		18M02	S180201	Послеопер и посттравмат инф, опер..
		18M99	S189901	Др инфекц и паразит забол с опер
A30.008	Пластика гортани	18M01	S180101	Септицемия, опер
		18M02	S180201	Послеопер и посттравмат инф, опер..
		18M99	S189901	Др инфекц и паразит забол с опер
A30.009	Удаление новообразования гортани	18M01	S180101	Септицемия, опер
		18M02	S180201	Послеопер и посттравмат инф, опер..
		18M99	S189901	Др инфекц и паразит забол с опер
A30.010	Удаление новообразования гортани микрохирургическое	18M01	S180101	Септицемия, опер
		18M02	S180201	Послеопер и посттравмат инф, опер..
		18M99	S189901	Др инфекц и паразит забол с опер
A30.011	Удаление новообразования гортани с использованием видеоэндоскопических технологий	18M01	S180101	Септицемия, опер
		18M02	S180201	Послеопер и посттравмат инф, опер..
		18M99	S189901	Др инфекц и паразит забол с опер
A30.012	Удаление новообразования голосовой складки эндоларингеальное	18M01	S180101	Септицемия, опер
		18M02	S180201	Послеопер и посттравмат инф, опер..
		18M99	S189901	Др инфекц и паразит забол с опер
A30.013	Удаление новообразования надгортанника эндоларингеальное	18M01	S180101	Септицемия, опер
		18M02	S180201	Послеопер и посттравмат инф, опер..
		18M99	S189901	Др инфекц и паразит забол с опер
A30.014	Удаление рубца гортани	18M01	S180101	Септицемия, опер
		18M02	S180201	Послеопер и посттравмат инф, опер..
		18M99	S189901	Др инфекц и паразит забол с опер
A30.015	Удаление рубца гортани микрохирургическое	18M01	S180101	Септицемия, опер
		18M02	S180201	Послеопер и посттравмат инф, опер..
		18M99	S189901	Др инфекц и паразит забол с опер
A30.016	Удаление рубца гортани методом ультразвуковой деструкции	18M01	S180101	Септицемия, опер
		18M02	S180201	Послеопер и посттравмат инф, опер..
		18M99	S189901	Др инфекц и паразит забол с опер
A30.017	Удаление рубца гортани методом лазерной деструкции	18M01	S180101	Септицемия, опер
		18M02	S180201	Послеопер и посттравмат инф, опер..
		18M99	S189901	Др инфекц и паразит забол с опер
A30.018	Удаление рубца гортани методом радиоволновой деструкции	18M01	S180101	Септицемия, опер
		18M02	S180201	Послеопер и посттравмат инф, опер..
		18M99	S189901	Др инфекц и паразит забол с опер
A30.019	Удаление рубца гортани методом аргоноплазменной деструкции	18M01	S180101	Септицемия, опер
		18M02	S180201	Послеопер и посттравмат инф, опер..
		18M99	S189901	Др инфекц и паразит забол с опер
A30.020	Эндоскопическое электрохирургическое удаление новообразования гортани	18M01	S180101	Септицемия, опер
		18M02	S180201	Послеопер и посттравмат инф, опер..
		18M99	S189901	Др инфекц и паразит забол с опер
A30.021	Ларингэктомия	18M01	S180101	Септицемия, опер
		18M02	S180201	Послеопер и посттравмат инф, опер..
		18M99	S189901	Др инфекц и паразит забол с опер
A30.022	Ларингэктомия расширенная	18M01	S180101	Септицемия, опер
		18M02	S180201	Послеопер и посттравмат инф, опер..
		18M99	S189901	Др инфекц и паразит забол с опер
A30.023	Ларингэктомия комбинированная	18M01	S180101	Септицемия, опер
		18M02	S180201	Послеопер и посттравмат инф, опер..
		18M99	S189901	Др инфекц и паразит забол с опер
A30.024	Хордопексия (латерофиксация истинных голосовых складок)	18M01	S180101	Септицемия, опер
		18M02	S180201	Послеопер и посттравмат инф, опер..
		18M99	S189901	Др инфекц и паразит забол с опер
A30.025	Хордэктомия (удаление истинных голосовых складок)	18M01	S180101	Септицемия, опер

A30.025	Хордэктомия (удаление истинных голосовых складок)	18M02	S180201	Послеопер и посттравмат инф, опер..
		18M99	S189901	Др инфекц и паразит забол с опер
A30.026	Хордэктомия эндоларингеальная	18M01	S180101	Септицемия, опер
		18M02	S180201	Послеопер и посттравмат инф, опер..
		18M99	S189901	Др инфекц и паразит забол с опер
A30.027	Вскрытие гематомы верхних дыхательных путей	18M01	S180101	Септицемия, опер
		18M02	S180201	Послеопер и посттравмат инф, опер..
		18M99	S189901	Др инфекц и паразит забол с опер
A31.001	Смена трахеостомической трубки	18M01	S180101	Септицемия, опер
		18M02	S180201	Послеопер и посттравмат инф, опер..
		18M99	S189901	Др инфекц и паразит забол с опер
		БДК18	D18MD01	Инфекц и паразит забол, до сут, опер
A31.002	Закрытие трахеостомы	18M01	S180101	Септицемия, опер
		18M02	S180201	Послеопер и посттравмат инф, опер..
		18M99	S189901	Др инфекц и паразит забол с опер
A31.003	Деканюляция (удаление трахеотомической трубки)	18M01	S180101	Септицемия, опер
		18M02	S180201	Послеопер и посттравмат инф, опер..
		18M99	S189901	Др инфекц и паразит забол с опер
		БДК18	D18MD01	Инфекц и паразит забол, до сут, опер
A31.004	Трахеотомия	18M01	S180101	Септицемия, опер
		18M02	S180201	Послеопер и посттравмат инф, опер..
		18M99	S189901	Др инфекц и паразит забол с опер
A31.005	Коникотомия	18M01	S180101	Септицемия, опер
		18M02	S180201	Послеопер и посттравмат инф, опер..
		18M99	S189901	Др инфекц и паразит забол с опер
A31.006	Имплантация трахео-пищеводного шунта	18M01	S180101	Септицемия, опер
		18M02	S180201	Послеопер и посттравмат инф, опер..
		18M99	S189901	Др инфекц и паразит забол с опер
A31.007	Постановка временной трахеостомы	18M01	S180101	Септицемия, опер
		18M02	S180201	Послеопер и посттравмат инф, опер..
		18M99	S189901	Др инфекц и паразит забол с опер
A31.008	Постановка постоянной трахеостомы	18M01	S180101	Септицемия, опер
		18M02	S180201	Послеопер и посттравмат инф, опер..
		18M99	S189901	Др инфекц и паразит забол с опер
A31.009	Реконструкция трахеостомы	18M01	S180101	Септицемия, опер
		18M02	S180201	Послеопер и посттравмат инф, опер..
		18M99	S189901	Др инфекц и паразит забол с опер
A31.010	Бужирование трахеи	18M01	S180101	Септицемия, опер
		18M02	S180201	Послеопер и посттравмат инф, опер..
		18M99	S189901	Др инфекц и паразит забол с опер
		БДК18	D18MD01	Инфекц и паразит забол, до сут, опер
A31.011	Реканализация трахеи	18M01	S180101	Септицемия, опер
		18M02	S180201	Послеопер и посттравмат инф, опер..
		18M99	S189901	Др инфекц и паразит забол с опер
A31.012	Создание экстратрахеального каркаса	18M01	S180101	Септицемия, опер
		18M02	S180201	Послеопер и посттравмат инф, опер..
		18M99	S189901	Др инфекц и паразит забол с опер
A31.013	Резекция трахеи	18M01	S180101	Септицемия, опер
		18M02	S180201	Послеопер и посттравмат инф, опер..
		18M99	S189901	Др инфекц и паразит забол с опер
A31.014	Резекция трахеи циркулярная	18M01	S180101	Септицемия, опер
		18M02	S180201	Послеопер и посттравмат инф, опер..
		18M99	S189901	Др инфекц и паразит забол с опер
A31.015	Резекция трахеи циркулярная расширенная	18M01	S180101	Септицемия, опер
		18M02	S180201	Послеопер и посттравмат инф, опер..
		18M99	S189901	Др инфекц и паразит забол с опер
A31.016	Резекция трахеи циркулярная комбинированная	18M01	S180101	Септицемия, опер
		18M02	S180201	Послеопер и посттравмат инф, опер..

A31.016	Резекция трахеи циркулярная комбинированная	18M99	S189901	Др инфекц и паразит забол с опер
A31.017	Резекция трахеи с реконструктивно-пластическим компонентом	18M01	S180101	Септицемия, опер
		18M02	S180201	Послеопер и посттравмат инф, опер..
		18M99	S189901	Др инфекц и паразит забол с опер
A31.018	Резекция трахеи с использованием видеоэндоскопических технологий	18M01	S180101	Септицемия, опер
		18M02	S180201	Послеопер и посттравмат инф, опер..
		18M99	S189901	Др инфекц и паразит забол с опер
A31.019	Резекция бифуркации трахеи	18M01	S180101	Септицемия, опер
		18M02	S180201	Послеопер и посттравмат инф, опер..
		18M99	S189901	Др инфекц и паразит забол с опер
A31.020	Клиновидная резекция трахеи	18M01	S180101	Септицемия, опер
		18M02	S180201	Послеопер и посттравмат инф, опер..
		18M99	S189901	Др инфекц и паразит забол с опер
A31.021	Пластика трахеи	18M01	S180101	Септицемия, опер
		18M02	S180201	Послеопер и посттравмат инф, опер..
		18M99	S189901	Др инфекц и паразит забол с опер
A31.022	Пластика дефекта трахеи биоинженерным лоскутом	18M01	S180101	Септицемия, опер
		18M02	S180201	Послеопер и посттравмат инф, опер..
		18M99	S189901	Др инфекц и паразит забол с опер
A31.023	Рассечение рубцовых стриктур трахеи	18M01	S180101	Септицемия, опер
		18M02	S180201	Послеопер и посттравмат инф, опер..
		18M99	S189901	Др инфекц и паразит забол с опер
A31.024	Ларинготрахеопластика	18M01	S180101	Септицемия, опер
		18M02	S180201	Послеопер и посттравмат инф, опер..
		18M99	S189901	Др инфекц и паразит забол с опер
A31.025	Эндопротезирование трахеи	18M01	S180101	Септицемия, опер
		18M02	S180201	Послеопер и посттравмат инф, опер..
		18M99	S189901	Др инфекц и паразит забол с опер
A31.026	Удаление новообразования трахеи	18M01	S180101	Септицемия, опер
		18M02	S180201	Послеопер и посттравмат инф, опер..
		18M99	S189901	Др инфекц и паразит забол с опер
A31.027	Эндоскопическая лазерная деструкция опухоли трахеи	18M01	S180101	Септицемия, опер
		18M02	S180201	Послеопер и посттравмат инф, опер..
		18M99	S189901	Др инфекц и паразит забол с опер
A31.028	Эндоскопическое электрохирургическое удаление опухоли трахеи	18M01	S180101	Септицемия, опер
		18M02	S180201	Послеопер и посттравмат инф, опер..
		18M99	S189901	Др инфекц и паразит забол с опер
A31.029	Стентирование трахеи	18M01	S180101	Септицемия, опер
		18M02	S180201	Послеопер и посттравмат инф, опер..
		18M99	S189901	Др инфекц и паразит забол с опер
		БДК18	D18MD01	Инфекц и паразит забол, до сут, опер
A31.030	Эндоскопическое стентирование трахеи "Т-образной трубкой"	18M01	S180101	Септицемия, опер
		18M02	S180201	Послеопер и посттравмат инф, опер..
		18M99	S189901	Др инфекц и паразит забол с опер
A31.031	Удаление новообразования верхних дыхательных путей с применением микрохирургической, эндоскопической, навигационной техники, а также с э..	18M01	S180101	Септицемия, опер
		18M02	S180201	Послеопер и посттравмат инф, опер..
		18M99	S189901	Др инфекц и паразит забол с опер
A31.032	Эндоларингеальное реконструктивно-пластическое вмешательство на голосовых складках с использованием имплантов, аллогенных материалов ..	18M01	S180101	Септицемия, опер
		18M02	S180201	Послеопер и посттравмат инф, опер..
		18M99	S189901	Др инфекц и паразит забол с опер
A31.033	Операция по реиннервации и заместительной функциональной пластике гортани и трахеи с применением микрохирургической техники и электро..	18M01	S180101	Септицемия, опер
		18M02	S180201	Послеопер и посттравмат инф, опер..
		18M99	S189901	Др инфекц и паразит забол с опер
A32.001	Резекция бронха	18M01	S180101	Септицемия, опер
		18M02	S180201	Послеопер и посттравмат инф, опер..
		18M99	S189901	Др инфекц и паразит забол с опер
A32.002	Пластика бронха	18M01	S180101	Септицемия, опер
		18M02	S180201	Послеопер и посттравмат инф, опер..

A32.002	Пластика бронха	18M99	S189901	Др инфекц и паразит забол с опер
A32.003	Пластика бронха. Реконструктивные операции на трахее и бронхах	18M01	S180101	Септицемия, опер
		18M02	S180201	Послеопер и посттравмат инф, опер..
		18M99	S189901	Др инфекц и паразит забол с опер
A32.004	Эндопротезирование бронхов	18M01	S180101	Септицемия, опер
		18M02	S180201	Послеопер и посттравмат инф, опер..
		18M99	S189901	Др инфекц и паразит забол с опер
A32.005	Эндоскопическая клапанная бронхоблокация	18M01	S180101	Септицемия, опер
		18M02	S180201	Послеопер и посттравмат инф, опер..
		18M99	S189901	Др инфекц и паразит забол с опер
A32.006	Эндоскопическое стентирование бронха	18M01	S180101	Септицемия, опер
		18M02	S180201	Послеопер и посттравмат инф, опер..
		18M99	S189901	Др инфекц и паразит забол с опер
A32.007	Удаление инородного тела трахеи, бронха или легкого	18M01	S180101	Септицемия, опер
		18M02	S180201	Послеопер и посттравмат инф, опер..
		18M99	S189901	Др инфекц и паразит забол с опер
		БДК18	D18MD01	Инфекц и паразит забол, до сут, опер
A33.001	Торакотомия. Ушивание легкого	18M01	S180101	Септицемия, опер
		18M02	S180201	Послеопер и посттравмат инф, опер..
		18M99	S189901	Др инфекц и паразит забол с опер
A33.002	Лобэктомия (удаление доли легкого)	18M01	S180101	Септицемия, опер
		18M02	S180201	Послеопер и посттравмат инф, опер..
		18M99	S189901	Др инфекц и паразит забол с опер
A33.003	Лобэктомия. Видеоторакоскопическая резекция легких при туберкулезе	18M01	S180101	Септицемия, опер
		18M02	S180201	Послеопер и посттравмат инф, опер..
		18M99	S189901	Др инфекц и паразит забол с опер
A33.004	Лобэктомия. Одномоментная двухсторонняя операция на легких	18M01	S180101	Септицемия, опер
		18M02	S180201	Послеопер и посттравмат инф, опер..
		18M99	S189901	Др инфекц и паразит забол с опер
A33.005	Лобэктомия. Операция декортикации легкого. Пневмонэктомии при осложненных формах туберкулеза	18M01	S180101	Септицемия, опер
		18M02	S180201	Послеопер и посттравмат инф, опер..
		18M99	S189901	Др инфекц и паразит забол с опер
A33.006	Лобэктомия. Операции по коррекции плевральной полости: торакомиопластика, транспозиция диафрагмы	18M01	S180101	Септицемия, опер
		18M02	S180201	Послеопер и посттравмат инф, опер..
		18M99	S189901	Др инфекц и паразит забол с опер
A33.007	Лобэктомия (билобэктомия) с резекцией и реконструкцией бронха, бифуркации трахеи	18M01	S180101	Септицемия, опер
		18M02	S180201	Послеопер и посттравмат инф, опер..
		18M99	S189901	Др инфекц и паразит забол с опер
A33.008	Лобэктомия расширенная при новообразованиях легких	18M01	S180101	Септицемия, опер
		18M02	S180201	Послеопер и посттравмат инф, опер..
		18M99	S189901	Др инфекц и паразит забол с опер
A33.009	Билобэктомия расширенная при новообразованиях легких	18M01	S180101	Септицемия, опер
		18M02	S180201	Послеопер и посттравмат инф, опер..
		18M99	S189901	Др инфекц и паразит забол с опер
A33.010	Комбинированная лобэктомия	18M01	S180101	Септицемия, опер
		18M02	S180201	Послеопер и посттравмат инф, опер..
		18M99	S189901	Др инфекц и паразит забол с опер
A33.011	Лобэктомия расширенная с использованием видеоэндоскопических технологий	18M01	S180101	Септицемия, опер
		18M02	S180201	Послеопер и посттравмат инф, опер..
		18M99	S189901	Др инфекц и паразит забол с опер
A33.012	Лобэктомия. Видеоторакоскопическая резекция легких	18M01	S180101	Септицемия, опер
		18M02	S180201	Послеопер и посттравмат инф, опер..
		18M99	S189901	Др инфекц и паразит забол с опер
A33.013	Лобэктомия. Операция декортикации легкого. Пневмонэктомии	18M01	S180101	Септицемия, опер
		18M02	S180201	Послеопер и посттравмат инф, опер..
		18M99	S189901	Др инфекц и паразит забол с опер
A33.014	Удаление новообразования легкого (атипичная резекция)	18M01	S180101	Септицемия, опер
		18M02	S180201	Послеопер и посттравмат инф, опер..

A33.014	резекция)	18M99	S189901	Др инфекц и паразит забол с опер
A33.015	Одномоментная двухсторонняя операция на легких	18M01	S180101	Септицемия, опер
		18M02	S180201	Послеопер и посттравмат инф, опер..
		18M99	S189901	Др инфекц и паразит забол с опер
A33.016	Комбинированная операция удаления новообразования легкого и коррекция плевральной полости: торакомиопластика, транспозиция диафраг..	18M01	S180101	Септицемия, опер
		18M02	S180201	Послеопер и посттравмат инф, опер..
		18M99	S189901	Др инфекц и паразит забол с опер
A33.017	Удаление новообразования легкого (атипичная резекция). Операции по коррекции плевральной полости: торакомиопластика, пересадка диафрагмы	18M01	S180101	Септицемия, опер
		18M02	S180201	Послеопер и посттравмат инф, опер..
		18M99	S189901	Др инфекц и паразит забол с опер
A33.018	Удаление новообразования легкого (атипичная резекция). Видеоторакоскопическая резекция легких при туберкулезе	18M01	S180101	Септицемия, опер
		18M02	S180201	Послеопер и посттравмат инф, опер..
		18M99	S189901	Др инфекц и паразит забол с опер
A33.019	Удаление новообразования легкого (атипичная резекция) видеоторакоскопическое	18M01	S180101	Септицемия, опер
		18M02	S180201	Послеопер и посттравмат инф, опер..
		18M99	S189901	Др инфекц и паразит забол с опер
A33.020	Пневмонэктомия	18M01	S180101	Септицемия, опер
		18M02	S180201	Послеопер и посттравмат инф, опер..
		18M99	S189901	Др инфекц и паразит забол с опер
A33.021	Пневмонэктомия. Видеоторакоскопическая резекция легких при туберкулезе	18M01	S180101	Септицемия, опер
		18M02	S180201	Послеопер и посттравмат инф, опер..
		18M99	S189901	Др инфекц и паразит забол с опер
A33.022	Пневмонэктомия расширенная с резекцией соседних органов	18M01	S180101	Септицемия, опер
		18M02	S180201	Послеопер и посттравмат инф, опер..
		18M99	S189901	Др инфекц и паразит забол с опер
A33.023	Пневмонэктомия с резекцией и реконструкцией бифуркации трахеи	18M01	S180101	Септицемия, опер
		18M02	S180201	Послеопер и посттравмат инф, опер..
		18M99	S189901	Др инфекц и паразит забол с опер
A33.024	Комбинированная пневмонэктомия	18M01	S180101	Септицемия, опер
		18M02	S180201	Послеопер и посттравмат инф, опер..
		18M99	S189901	Др инфекц и паразит забол с опер
A33.025	Пневмонэктомия расширенная	18M01	S180101	Септицемия, опер
		18M02	S180201	Послеопер и посттравмат инф, опер..
		18M99	S189901	Др инфекц и паразит забол с опер
A33.026	Пневмонэктомия. Видеоторакоскопическая резекция легких	18M01	S180101	Септицемия, опер
		18M02	S180201	Послеопер и посттравмат инф, опер..
		18M99	S189901	Др инфекц и паразит забол с опер
A33.027	Пневмонэктомия видеоторакоскопическая	18M01	S180101	Септицемия, опер
		18M02	S180201	Послеопер и посттравмат инф, опер..
		18M99	S189901	Др инфекц и паразит забол с опер
A33.028	Плевропневмонэктомия	18M01	S180101	Септицемия, опер
		18M02	S180201	Послеопер и посттравмат инф, опер..
		18M99	S189901	Др инфекц и паразит забол с опер
A33.029	Плевропневмонэктомия. Операции декортикации легких, пневмонэктомии при осложненных формах туберкулеза	18M01	S180101	Септицемия, опер
		18M02	S180201	Послеопер и посттравмат инф, опер..
		18M99	S189901	Др инфекц и паразит забол с опер
A33.030	Плевропневмонэктомия. Операции декортикации легких. Пневмонэктомии	18M01	S180101	Септицемия, опер
		18M02	S180201	Послеопер и посттравмат инф, опер..
		18M99	S189901	Др инфекц и паразит забол с опер
A33.031	Резекция легкого (более одной доли)	18M01	S180101	Септицемия, опер
		18M02	S180201	Послеопер и посттравмат инф, опер..
		18M99	S189901	Др инфекц и паразит забол с опер
A33.032	Видеоторакоскопическая резекция легких при туберкулезе	18M01	S180101	Септицемия, опер
		18M02	S180201	Послеопер и посттравмат инф, опер..
		18M99	S189901	Др инфекц и паразит забол с опер
A33.033	Резекция легкого (более одной доли). Операции декортикации легких, пневмонэктомии при осложненных формах туберкулеза	18M01	S180101	Септицемия, опер
		18M02	S180201	Послеопер и посттравмат инф, опер..
		18M99	S189901	Др инфекц и паразит забол с опер

A33.034	Резекция легкого (более одной доли). Операции по коррекции плевральной полости: торакомиопластика, пересадка диафрагмы	18M01	S180101	Септицемия, опер
		18M02	S180201	Послеопер и посттравмат инф, опер..
		18M99	S189901	Др инфекц и паразит забол с опер
A33.035	Резекция легкого (более одной доли) ангиобронхопластическая	18M01	S180101	Септицемия, опер
		18M02	S180201	Послеопер и посттравмат инф, опер..
		18M99	S189901	Др инфекц и паразит забол с опер
A33.036	Бронхопластическая резекция легкого с формированием полибронхиальных анастомозов	18M01	S180101	Септицемия, опер
		18M02	S180201	Послеопер и посттравмат инф, опер..
		18M99	S189901	Др инфекц и паразит забол с опер
A33.037	Резекция легкого (более одной доли). Операции декортикации легких, пневмонэктомии	18M01	S180101	Септицемия, опер
		18M02	S180201	Послеопер и посттравмат инф, опер..
		18M99	S189901	Др инфекц и паразит забол с опер
A33.038	Резекция легких видеоторакоскопическая	18M01	S180101	Септицемия, опер
		18M02	S180201	Послеопер и посттравмат инф, опер..
		18M99	S189901	Др инфекц и паразит забол с опер
A33.039	Сублобарная атипичная резекция легких	18M01	S180101	Септицемия, опер
		18M02	S180201	Послеопер и посттравмат инф, опер..
		18M99	S189901	Др инфекц и паразит забол с опер
A33.040	Анатомическая сегментэктомия легкого	18M01	S180101	Септицемия, опер
		18M02	S180201	Послеопер и посттравмат инф, опер..
		18M99	S189901	Др инфекц и паразит забол с опер
A33.041	Видеоторакоскопическая сегментэктомия легкого при туберкулезе	18M01	S180101	Септицемия, опер
		18M02	S180201	Послеопер и посттравмат инф, опер..
		18M99	S189901	Др инфекц и паразит забол с опер
A33.042	Сегментэктомия легкого. Одномоментная двухсторонняя операция на легких	18M01	S180101	Септицемия, опер
		18M02	S180201	Послеопер и посттравмат инф, опер..
		18M99	S189901	Др инфекц и паразит забол с опер
A33.043	Сегментэктомия легкого. Операции декортикации легких, пневмонэктомии при осложненных формах туберкулеза	18M01	S180101	Септицемия, опер
		18M02	S180201	Послеопер и посттравмат инф, опер..
		18M99	S189901	Др инфекц и паразит забол с опер
A33.044	Сегментэктомия легкого. Операции по коррекции плевральной полости: торакомиопластика, транспозиция диафрагмы	18M01	S180101	Септицемия, опер
		18M02	S180201	Послеопер и посттравмат инф, опер..
		18M99	S189901	Др инфекц и паразит забол с опер
A33.045	Сегментэктомия легкого. Операции на единственном легком	18M01	S180101	Септицемия, опер
		18M02	S180201	Послеопер и посттравмат инф, опер..
		18M99	S189901	Др инфекц и паразит забол с опер
A33.046	Сегментэктомия легкого. Полисегментарная резекция легкого расширенная	18M01	S180101	Септицемия, опер
		18M02	S180201	Послеопер и посттравмат инф, опер..
		18M99	S189901	Др инфекц и паразит забол с опер
A33.047	Сегментэктомия легкого видеоторакоскопическая	18M01	S180101	Септицемия, опер
		18M02	S180201	Послеопер и посттравмат инф, опер..
		18M99	S189901	Др инфекц и паразит забол с опер
A33.048	Сегментэктомия легкого. Операции декортикации легких. Пневмонэктомии	18M01	S180101	Септицемия, опер
		18M02	S180201	Послеопер и посттравмат инф, опер..
		18M99	S189901	Др инфекц и паразит забол с опер
A33.049	Плевролобэктомия	18M01	S180101	Септицемия, опер
		18M02	S180201	Послеопер и посттравмат инф, опер..
		18M99	S189901	Др инфекц и паразит забол с опер
A33.050	Плевробилобэктомия	18M01	S180101	Септицемия, опер
		18M02	S180201	Послеопер и посттравмат инф, опер..
		18M99	S189901	Др инфекц и паразит забол с опер
A33.051	Эхинококкэктомия легкого	18M01	S180101	Септицемия, опер
		18M02	S180201	Послеопер и посттравмат инф, опер..
		18M99	S189901	Др инфекц и паразит забол с опер
A33.052	Эхинококкэктомия легкого с использованием видеоэндоскопических технологий	18M01	S180101	Септицемия, опер
		18M02	S180201	Послеопер и посттравмат инф, опер..
		18M99	S189901	Др инфекц и паразит забол с опер
A33.053	Декортикация легкого	18M01	S180101	Септицемия, опер

A33.053	Декортикация легкого	18M02	S180201	Послеопер и посттравмат инф, опер..
		18M99	S189901	Др инфекц и паразит забол с опер
A33.054	Ушивание раны легкого при проникающем ранении или разрыве	18M01	S180101	Септицемия, опер
		18M02	S180201	Послеопер и посттравмат инф, опер..
		18M99	S189901	Др инфекц и паразит забол с опер
A33.055	Закрытие свища нижних дыхательных путей и легочной ткани	18M01	S180101	Септицемия, опер
		18M02	S180201	Послеопер и посттравмат инф, опер..
		18M99	S189901	Др инфекц и паразит забол с опер
A33.056	Дренирование абсцесса легкого	18M01	S180101	Септицемия, опер
		18M02	S180201	Послеопер и посттравмат инф, опер..
		18M99	S189901	Др инфекц и паразит забол с опер
A33.057	Дренирование абсцесса легкого под контролем ультразвукового исследования	18M01	S180101	Септицемия, опер
		18M02	S180201	Послеопер и посттравмат инф, опер..
		18M99	S189901	Др инфекц и паразит забол с опер
A33.058	Дренирование абсцесса легкого с использованием видеоэндоскопических технологий	18M01	S180101	Септицемия, опер
		18M02	S180201	Послеопер и посттравмат инф, опер..
		18M99	S189901	Др инфекц и паразит забол с опер
A33.059	Дренирование каверны	18M01	S180101	Септицемия, опер
		18M02	S180201	Послеопер и посттравмат инф, опер..
		18M99	S189901	Др инфекц и паразит забол с опер
A33.060	Кавернотомия	18M01	S180101	Септицемия, опер
		18M02	S180201	Послеопер и посттравмат инф, опер..
		18M99	S189901	Др инфекц и паразит забол с опер
A33.061	Остановка кровотечения из нижних дыхательных путей	18M01	S180101	Септицемия, опер
		18M02	S180201	Послеопер и посттравмат инф, опер..
		18M99	S189901	Др инфекц и паразит забол с опер
		БДК18	D18MD01	Инфекц и паразит забол, до сут, опер
A33.062	Остановка кровотечения из нижних дыхательных путей с использованием видеоэндоскопических технологий	18M01	S180101	Септицемия, опер
		18M02	S180201	Послеопер и посттравмат инф, опер..
		18M99	S189901	Др инфекц и паразит забол с опер
A34.001	Торакоцентез	18M01	S180101	Септицемия, опер
		18M02	S180201	Послеопер и посттравмат инф, опер..
		18M99	S189901	Др инфекц и паразит забол с опер
		БДК18	D18MD01	Инфекц и паразит забол, до сут, опер
A34.002	Торакоцентез под контролем ультразвукового исследования	18M01	S180101	Септицемия, опер
		18M02	S180201	Послеопер и посттравмат инф, опер..
		18M99	S189901	Др инфекц и паразит забол с опер
A34.003	Разрез грудной стенки и плевры	18M01	S180101	Септицемия, опер
		18M02	S180201	Послеопер и посттравмат инф, опер..
		18M99	S189901	Др инфекц и паразит забол с опер
A34.004	Дренирование плевральной полости	18M01	S180101	Септицемия, опер
		18M02	S180201	Послеопер и посттравмат инф, опер..
		18M99	S189901	Др инфекц и паразит забол с опер
		БДК18	D18MD01	Инфекц и паразит забол, до сут, опер
A34.005	Дренирование плевральной полости с использованием видеоэндоскопических технологий	18M01	S180101	Септицемия, опер
		18M02	S180201	Послеопер и посттравмат инф, опер..
		18M99	S189901	Др инфекц и паразит забол с опер
A34.006	Торакотомия	18M01	S180101	Септицемия, опер
		18M02	S180201	Послеопер и посттравмат инф, опер..
		18M99	S189901	Др инфекц и паразит забол с опер
A34.007	Реторакотомия	18M01	S180101	Септицемия, опер
		18M02	S180201	Послеопер и посттравмат инф, опер..
		18M99	S189901	Др инфекц и паразит забол с опер
		БДК18	D18MD01	Инфекц и паразит забол, до сут, опер
A34.008	Медиастинотомия	18M01	S180101	Септицемия, опер
		18M02	S180201	Послеопер и посттравмат инф, опер..
		18M99	S189901	Др инфекц и паразит забол с опер
A34.009	Удаление новообразования средостения	18M01	S180101	Септицемия, опер

A34.009	Удаление новообразования средостения	18M02	S180201	Послеопер и посттравмат инф, опер..
		18M99	S189901	Др инфекц и паразит забол с опер
A34.010	Удаление новообразования средостения с использованием видеоэндоскопических технологий	18M01	S180101	Септицемия, опер
		18M02	S180201	Послеопер и посттравмат инф, опер..
		18M99	S189901	Др инфекц и паразит забол с опер
A34.011	Удаление новообразования средостения комбинированное	18M01	S180101	Септицемия, опер
		18M02	S180201	Послеопер и посттравмат инф, опер..
		18M99	S189901	Др инфекц и паразит забол с опер
A34.012	Удаление новообразования средостения расширенное	18M01	S180101	Септицемия, опер
		18M02	S180201	Послеопер и посттравмат инф, опер..
		18M99	S189901	Др инфекц и паразит забол с опер
A34.013	Удаление новообразования средостения с реконструктивно-пластическим компонентом	18M01	S180101	Септицемия, опер
		18M02	S180201	Послеопер и посттравмат инф, опер..
		18M99	S189901	Др инфекц и паразит забол с опер
A34.014	Дренирование средостения	18M01	S180101	Септицемия, опер
		18M02	S180201	Послеопер и посттравмат инф, опер..
		18M99	S189901	Др инфекц и паразит забол с опер
A34.015	Удаление кисты средостения	18M01	S180101	Септицемия, опер
		18M02	S180201	Послеопер и посттравмат инф, опер..
		18M99	S189901	Др инфекц и паразит забол с опер
A34.016	Удаление кисты средостения торакоскопическое	18M01	S180101	Септицемия, опер
		18M02	S180201	Послеопер и посттравмат инф, опер..
		18M99	S189901	Др инфекц и паразит забол с опер
A34.017	Плеврэктомия	18M01	S180101	Септицемия, опер
		18M02	S180201	Послеопер и посттравмат инф, опер..
		18M99	S189901	Др инфекц и паразит забол с опер
A34.018	Плеврэктомия. Видеоторакоскопическая резекция легких при туберкулезе	18M01	S180101	Септицемия, опер
		18M02	S180201	Послеопер и посттравмат инф, опер..
		18M99	S189901	Др инфекц и паразит забол с опер
A34.019	Плеврэктомия видеоторакоскопическая	18M01	S180101	Септицемия, опер
		18M02	S180201	Послеопер и посттравмат инф, опер..
		18M99	S189901	Др инфекц и паразит забол с опер
A34.020	Удаление опухоли плевры видеоторакоскопическое	18M01	S180101	Септицемия, опер
		18M02	S180201	Послеопер и посттравмат инф, опер..
		18M99	S189901	Др инфекц и паразит забол с опер
A34.021	Плеврэктомия. Видеоторакоскопическая резекция легких	18M01	S180101	Септицемия, опер
		18M02	S180201	Послеопер и посттравмат инф, опер..
		18M99	S189901	Др инфекц и паразит забол с опер
A34.022	Облитерация плевральной полости	18M01	S180101	Септицемия, опер
		18M02	S180201	Послеопер и посттравмат инф, опер..
		18M99	S189901	Др инфекц и паразит забол с опер
		БДК18	D18MD01	Инфекц и паразит забол, до сут, опер
A34.023	Торакопластика	18M01	S180101	Септицемия, опер
		18M02	S180201	Послеопер и посттравмат инф, опер..
		18M99	S189901	Др инфекц и паразит забол с опер
A34.024	Торакопластика с применением внутренних фиксирующих устройств	18M01	S180101	Септицемия, опер
		18M02	S180201	Послеопер и посттравмат инф, опер..
		18M99	S189901	Др инфекц и паразит забол с опер
A34.025	Торакопластика без наложения фиксирующих устройств	18M01	S180101	Септицемия, опер
		18M02	S180201	Послеопер и посттравмат инф, опер..
		18M99	S189901	Др инфекц и паразит забол с опер
A34.026	Торакопластика с применением внутренних фиксирующих устройств при помощи видеоторакоскопического оборудования	18M01	S180101	Септицемия, опер
		18M02	S180201	Послеопер и посттравмат инф, опер..
		18M99	S189901	Др инфекц и паразит забол с опер
A34.027	Торакопластика. Операции по коррекции плевральной полости: торакомиопластика, транспозиция диафрагмы	18M01	S180101	Септицемия, опер
		18M02	S180201	Послеопер и посттравмат инф, опер..
		18M99	S189901	Др инфекц и паразит забол с опер
A34.028	Экстраплевральный пневмолиз	18M01	S180101	Септицемия, опер

A34.028	Экстраплевральный пневмолиз	18M02	S180201	Послеопер и посттравмат инф, опер..
		18M99	S189901	Др инфекц и паразит забол с опер
A34.029	Экстраплевральный пневмолиз. Операции по коррекции плевральной полости: торакомиопластика, транспозиция диафрагмы	18M01	S180101	Септицемия, опер
		18M02	S180201	Послеопер и посттравмат инф, опер..
		18M99	S189901	Др инфекц и паразит забол с опер
A34.030	Наложение интраплеврального пневмоторакса	18M01	S180101	Септицемия, опер
		18M02	S180201	Послеопер и посттравмат инф, опер..
		18M99	S189901	Др инфекц и паразит забол с опер
		БДК18	D18MD01	Инфекц и паразит забол, до сут, опер
A34.031	Торакокаустика	18M01	S180101	Септицемия, опер
		18M02	S180201	Послеопер и посттравмат инф, опер..
		18M99	S189901	Др инфекц и паразит забол с опер
A34.032	Торакомиопластика	18M01	S180101	Септицемия, опер
		18M02	S180201	Послеопер и посттравмат инф, опер..
		18M99	S189901	Др инфекц и паразит забол с опер
A34.033	Пластика диафрагмы	18M01	S180101	Септицемия, опер
		18M02	S180201	Послеопер и посттравмат инф, опер..
		18M99	S189901	Др инфекц и паразит забол с опер
A34.034	Пластика диафрагмы местными тканями	18M01	S180101	Септицемия, опер
		18M02	S180201	Послеопер и посттравмат инф, опер..
		18M99	S189901	Др инфекц и паразит забол с опер
A34.035	Аллопластика диафрагмы	18M01	S180101	Септицемия, опер
		18M02	S180201	Послеопер и посттравмат инф, опер..
		18M99	S189901	Др инфекц и паразит забол с опер
A34.036	Пластика диафрагмы видеоторакоскопическая	18M01	S180101	Септицемия, опер
		18M02	S180201	Послеопер и посттравмат инф, опер..
		18M99	S189901	Др инфекц и паразит забол с опер
A34.037	Пластика диафрагмы с использованием видеоэндоскопических технологий	18M01	S180101	Септицемия, опер
		18M02	S180201	Послеопер и посттравмат инф, опер..
		18M99	S189901	Др инфекц и паразит забол с опер
A34.038	Ушивание разрыва диафрагмы	18M01	S180101	Септицемия, опер
		18M02	S180201	Послеопер и посттравмат инф, опер..
		18M99	S189901	Др инфекц и паразит забол с опер
A34.039	Пликация диафрагмы	18M01	S180101	Септицемия, опер
		18M02	S180201	Послеопер и посттравмат инф, опер..
		18M99	S189901	Др инфекц и паразит забол с опер
A34.040	Стернотомия	18M01	S180101	Септицемия, опер
		18M02	S180201	Послеопер и посттравмат инф, опер..
		18M99	S189901	Др инфекц и паразит забол с опер
A34.041	Наложение экстраплеврального пневмоторакса	18M01	S180101	Септицемия, опер
		18M02	S180201	Послеопер и посттравмат инф, опер..
		18M99	S189901	Др инфекц и паразит забол с опер
A34.042	Реконструктивно-пластические операции на грудной стенке и диафрагме	18M01	S180101	Септицемия, опер
		18M02	S180201	Послеопер и посттравмат инф, опер..
		18M99	S189901	Др инфекц и паразит забол с опер
A34.043	Реконструктивно-пластические вмешательства на грудной стенке и диафрагме при туберкулезе	18M01	S180101	Септицемия, опер
		18M02	S180201	Послеопер и посттравмат инф, опер..
		18M99	S189901	Др инфекц и паразит забол с опер
A34.044	Реконструктивно-пластические вмешательства на грудной стенке и диафрагме при опухолях легких	18M01	S180101	Септицемия, опер
		18M02	S180201	Послеопер и посттравмат инф, опер..
		18M99	S189901	Др инфекц и паразит забол с опер
A34.045	Реконструктивно-пластические операции на грудной стенке и диафрагме при врожденных аномалиях (пороки развития) грудной клетки	18M01	S180101	Септицемия, опер
		18M02	S180201	Послеопер и посттравмат инф, опер..
		18M99	S189901	Др инфекц и паразит забол с опер
A34.046	Реконструктивно-пластические операции на грудной стенке и диафрагме при гнойно-некротических заболеваниях грудной стенки (остеомиелит ребер, гр..	18M01	S180101	Септицемия, опер
		18M02	S180201	Послеопер и посттравмат инф, опер..
		18M99	S189901	Др инфекц и паразит забол с опер
A34.047	Реконструктивно-пластические операции на грудной	18M01	S180101	Септицемия, опер

A34.047	Реконструктивно-пластические операции на грудной стенке и диафрагме при опухолях грудной стенки (мягких тканей, ребер, грудины, ключицы)	18M02	S180201	Послеопер и посттравмат инф, опер..
		18M99	S189901	Др инфекц и паразит забол с опер
A34.048	Реконструктивно-пластические операции на грудной стенке и диафрагме при дефектах диафрагмы и гигантских посттравматических диафрагмальных гры..	18M01	S180101	Септицемия, опер
		18M02	S180201	Послеопер и посттравмат инф, опер..
		18M99	S189901	Др инфекц и паразит забол с опер
A34.049	Повторные реконструктивно-пластические операции на грудной стенке и органах грудной полости	18M01	S180101	Септицемия, опер
		18M02	S180201	Послеопер и посттравмат инф, опер..
		18M99	S189901	Др инфекц и паразит забол с опер
A34.050	Расширенные и реконструктивно-пластические операции на органах грудной полости	18M01	S180101	Септицемия, опер
		18M02	S180201	Послеопер и посттравмат инф, опер..
		18M99	S189901	Др инфекц и паразит забол с опер
A34.051	Удаление дренажа из плевральной полости	18M01	S180101	Септицемия, опер
		18M02	S180201	Послеопер и посттравмат инф, опер..
		18M99	S189901	Др инфекц и паразит забол с опер
		БДК18	D18MD01	Инфекц и паразит забол, до сут, опер
A34.052	Удаление новообразования грудной стенки	18M01	S180101	Септицемия, опер
		18M02	S180201	Послеопер и посттравмат инф, опер..
		18M99	S189901	Др инфекц и паразит забол с опер
		БДК18	D18MD01	Инфекц и паразит забол, до сут, опер
A34.053	Удаление новообразования грудной стенки с использованием видеоторакоскопической техники	18M01	S180101	Септицемия, опер
		18M02	S180201	Послеопер и посттравмат инф, опер..
		18M99	S189901	Др инфекц и паразит забол с опер
A35.001	Закрытое рассечение клапана сердца	18M01	S180101	Септицемия, опер
		18M02	S180201	Послеопер и посттравмат инф, опер..
		18M99	S189901	Др инфекц и паразит забол с опер
A35.002	Открытое рассечение клапана сердца	18M01	S180101	Септицемия, опер
		18M02	S180201	Послеопер и посттравмат инф, опер..
		18M99	S189901	Др инфекц и паразит забол с опер
A35.003	Замещение сердечного клапана	18M01	S180101	Септицемия, опер
		18M02	S180201	Послеопер и посттравмат инф, опер..
		18M99	S189901	Др инфекц и паразит забол с опер
A35.004	Протезирование митрального клапана в условиях искусственного кровообращения	18M01	S180101	Септицемия, опер
		18M02	S180201	Послеопер и посттравмат инф, опер..
		18M99	S189901	Др инфекц и паразит забол с опер
A35.005	Протезирование аортального клапана в условиях искусственного кровообращения	18M01	S180101	Септицемия, опер
		18M02	S180201	Послеопер и посттравмат инф, опер..
		18M99	S189901	Др инфекц и паразит забол с опер
A35.006	Протезирование трикуспидального клапана в условиях искусственного кровообращения	18M01	S180101	Септицемия, опер
		18M02	S180201	Послеопер и посттравмат инф, опер..
		18M99	S189901	Др инфекц и паразит забол с опер
A35.007	Протезирование аортального клапана и митрального клапана в условиях искусственного кровообращения	18M01	S180101	Септицемия, опер
		18M02	S180201	Послеопер и посттравмат инф, опер..
		18M99	S189901	Др инфекц и паразит забол с опер
A35.008	Протезирование аортального клапана и пластика митрального клапана в условиях искусственного кровообращения	18M01	S180101	Септицемия, опер
		18M02	S180201	Послеопер и посттравмат инф, опер..
		18M99	S189901	Др инфекц и паразит забол с опер
A35.009	Протезирование митрального клапана и пластика аортального клапана в условиях искусственного кровообращения	18M01	S180101	Септицемия, опер
		18M02	S180201	Послеопер и посттравмат инф, опер..
		18M99	S189901	Др инфекц и паразит забол с опер
A35.010	Протезирование митрального клапана и трикуспидального клапана в условиях искусственного кровообращения	18M01	S180101	Септицемия, опер
		18M02	S180201	Послеопер и посттравмат инф, опер..
		18M99	S189901	Др инфекц и паразит забол с опер
A35.011	Протезирование митрального клапана и пластика трикуспидального клапана в условиях искусственного кровообращения	18M01	S180101	Септицемия, опер
		18M02	S180201	Послеопер и посттравмат инф, опер..
		18M99	S189901	Др инфекц и паразит забол с опер
A35.012	Протезирование трикуспидального клапана и пластика митрального клапана в условиях искусственного кровообращения	18M01	S180101	Септицемия, опер
		18M02	S180201	Послеопер и посттравмат инф, опер..
		18M99	S189901	Др инфекц и паразит забол с опер

A35.013	Протезирование аортального клапана и трикуспидального клапана в условиях искусственного кровообращения	18M01	S180101	Септицемия, опер
		18M02	S180201	Послеопер и посттравмат инф, опер..
		18M99	S189901	Др инфекц и паразит забол с опер
A35.014	Протезирование аортального клапана и пластика трикуспидального клапана в условиях искусственного кровообращения	18M01	S180101	Септицемия, опер
		18M02	S180201	Послеопер и посттравмат инф, опер..
		18M99	S189901	Др инфекц и паразит забол с опер
A35.015	Протезирование трикуспидального клапана и пластика аортального клапана в условиях искусственного кровообращения	18M01	S180101	Септицемия, опер
		18M02	S180201	Послеопер и посттравмат инф, опер..
		18M99	S189901	Др инфекц и паразит забол с опер
A35.016	Протезирование аортального клапана, митрального клапана и трикуспидального клапана в условиях искусственного кровообращения	18M01	S180101	Септицемия, опер
		18M02	S180201	Послеопер и посттравмат инф, опер..
		18M99	S189901	Др инфекц и паразит забол с опер
A35.017	Протезирование митрального клапана, трикуспидального клапана и пластика аортального клапана в условиях искусственного кровообращения	18M01	S180101	Септицемия, опер
		18M02	S180201	Послеопер и посттравмат инф, опер..
		18M99	S189901	Др инфекц и паразит забол с опер
A35.018	Протезирование митрального клапана, пластика трикуспидального клапана и аортального клапана в условиях искусственного кровообращения	18M01	S180101	Септицемия, опер
		18M02	S180201	Послеопер и посттравмат инф, опер..
		18M99	S189901	Др инфекц и паразит забол с опер
A35.019	Протезирование трикуспидального клапана, пластика аортального клапана и митрального клапана в условиях искусственного кровообращения	18M01	S180101	Септицемия, опер
		18M02	S180201	Послеопер и посттравмат инф, опер..
		18M99	S189901	Др инфекц и паразит забол с опер
A35.020	Операция по Россу (Ross) с реимплантацией коронарных артерий в условиях искусственного кровообращения	18M01	S180101	Септицемия, опер
		18M02	S180201	Послеопер и посттравмат инф, опер..
		18M99	S189901	Др инфекц и паразит забол с опер
A35.021	Протезирование восходящей аорты с реимплантацией устьев коронарных артерий клапансодержащим кондуитом (операция Бенталл Де-Боно) в условиях ис..	18M01	S180101	Септицемия, опер
		18M02	S180201	Послеопер и посттравмат инф, опер..
		18M99	S189901	Др инфекц и паразит забол с опер
A35.022	Операция Бентал Де-Боно с пластикой митрального и/или трикуспидального клапана в условиях искуственного кровообращения	18M01	S180101	Септицемия, опер
		18M02	S180201	Послеопер и посттравмат инф, опер..
		18M99	S189901	Др инфекц и паразит забол с опер
A35.023	Протезирование восходящего отдела аорты сосудистым протезом в условиях искуственного кровообращения	18M01	S180101	Септицемия, опер
		18M02	S180201	Послеопер и посттравмат инф, опер..
		18M99	S189901	Др инфекц и паразит забол с опер
A35.024	Протезирование нисходящего отдела аорты сосудистым протезом в условиях искуственного кровообращения	18M01	S180101	Септицемия, опер
		18M02	S180201	Послеопер и посттравмат инф, опер..
		18M99	S189901	Др инфекц и паразит забол с опер
A35.025	Иссечение подаортальной фиброзной мембраны в условиях искусственного кровообращения	18M01	S180101	Септицемия, опер
		18M02	S180201	Послеопер и посттравмат инф, опер..
		18M99	S189901	Др инфекц и паразит забол с опер
A35.026	Миотомия в условиях искусственного кровообращения	18M01	S180101	Септицемия, опер
		18M02	S180201	Послеопер и посттравмат инф, опер..
		18M99	S189901	Др инфекц и паразит забол с опер
A35.027	Миэктомия по Моррою (Morrow) в условиях искусственного кровообращения	18M01	S180101	Септицемия, опер
		18M02	S180201	Послеопер и посттравмат инф, опер..
		18M99	S189901	Др инфекц и паразит забол с опер
A35.028	Операция Коно (Копо) в условиях искусственного кровообращения	18M01	S180101	Септицемия, опер
		18M02	S180201	Послеопер и посттравмат инф, опер..
		18M99	S189901	Др инфекц и паразит забол с опер
A35.029	Операция по Маножиану-Шейболду-Эптингу (Manouguian-Seybold-Epting) в условиях искусственного кровообращения	18M01	S180101	Септицемия, опер
		18M02	S180201	Послеопер и посттравмат инф, опер..
		18M99	S189901	Др инфекц и паразит забол с опер
A35.030	Операция Никса (Nicks) в условиях искусственного кровообращения	18M01	S180101	Септицемия, опер
		18M02	S180201	Послеопер и посттравмат инф, опер..
		18M99	S189901	Др инфекц и паразит забол с опер
A35.031	Протезирование аортального клапана, пластика митрального и трикуспидального клапанов в условиях искусственного кровообращения	18M01	S180101	Септицемия, опер
		18M02	S180201	Послеопер и посттравмат инф, опер..
		18M99	S189901	Др инфекц и паразит забол с опер
A35.032	Протезирование аортального клапана, митрального	18M01	S180101	Септицемия, опер

A35.032	Протезирование аортального клапана, митрального клапана и пластика трикуспидального клапана в условиях искусственного кровообращения	18M02	S180201	Послеопер и посттравмат инф, опер..
		18M99	S189901	Др инфекц и паразит забол с опер
A35.033	Протезирование легочного клапана в условиях искусственного кровообращения	18M01	S180101	Септицемия, опер
		18M02	S180201	Послеопер и посттравмат инф, опер..
		18M99	S189901	Др инфекц и паразит забол с опер
A35.034	Протезирование общего атриовентрикулярного клапана в условиях искусственного кровообращения	18M01	S180101	Септицемия, опер
		18M02	S180201	Послеопер и посттравмат инф, опер..
		18M99	S189901	Др инфекц и паразит забол с опер
A35.035	Пластика клапанов сердца	18M01	S180101	Септицемия, опер
		18M02	S180201	Послеопер и посттравмат инф, опер..
		18M99	S189901	Др инфекц и паразит забол с опер
A35.036	Пластика митрального клапана в условиях искусственного кровообращения	18M01	S180101	Септицемия, опер
		18M02	S180201	Послеопер и посттравмат инф, опер..
		18M99	S189901	Др инфекц и паразит забол с опер
A35.037	Операция Ozaki	18M01	S180101	Септицемия, опер
		18M02	S180201	Послеопер и посттравмат инф, опер..
		18M99	S189901	Др инфекц и паразит забол с опер
A35.038	Операция David	18M01	S180101	Септицемия, опер
		18M02	S180201	Послеопер и посттравмат инф, опер..
		18M99	S189901	Др инфекц и паразит забол с опер
A35.039	Пластика аортального клапана в условиях искусственного кровообращения	18M01	S180101	Септицемия, опер
		18M02	S180201	Послеопер и посттравмат инф, опер..
		18M99	S189901	Др инфекц и паразит забол с опер
A35.040	Пластика трикуспидального клапана в условиях искусственного кровообращения	18M01	S180101	Септицемия, опер
		18M02	S180201	Послеопер и посттравмат инф, опер..
		18M99	S189901	Др инфекц и паразит забол с опер
A35.041	Пластика легочного клапана в условиях искусственного кровообращения	18M01	S180101	Септицемия, опер
		18M02	S180201	Послеопер и посттравмат инф, опер..
		18M99	S189901	Др инфекц и паразит забол с опер
A35.042	Аннулопластика митрального и трикуспидального клапанов	18M01	S180101	Септицемия, опер
		18M02	S180201	Послеопер и посттравмат инф, опер..
		18M99	S189901	Др инфекц и паразит забол с опер
A35.043	Удаление опухоли из полости сердца в условиях искуственного кровообращения	18M01	S180101	Септицемия, опер
		18M02	S180201	Послеопер и посттравмат инф, опер..
		18M99	S189901	Др инфекц и паразит забол с опер
A35.044	Удаление инородного тела из полостей сердца в условиях искуственного кровообращения	18M01	S180101	Септицемия, опер
		18M02	S180201	Послеопер и посттравмат инф, опер..
		18M99	S189901	Др инфекц и паразит забол с опер
A35.045	Ушивание фистулы искусственного протеза в условиях искуственного кровообращения	18M01	S180101	Септицемия, опер
		18M02	S180201	Послеопер и посттравмат инф, опер..
		18M99	S189901	Др инфекц и паразит забол с опер
A35.046	Реплантация папиллярной мышцы	18M01	S180101	Септицемия, опер
		18M02	S180201	Послеопер и посттравмат инф, опер..
		18M99	S189901	Др инфекц и паразит забол с опер
A35.047	Реконструкция подклапанных структур митрального клапана	18M01	S180101	Септицемия, опер
		18M02	S180201	Послеопер и посттравмат инф, опер..
		18M99	S189901	Др инфекц и паразит забол с опер
A35.048	Реконструкция подклапанных структур трикуспидального клапана	18M01	S180101	Септицемия, опер
		18M02	S180201	Послеопер и посттравмат инф, опер..
		18M99	S189901	Др инфекц и паразит забол с опер
A35.049	Реконструкция подклапанных структур общего атриовентрикулярного клапана	18M01	S180101	Септицемия, опер
		18M02	S180201	Послеопер и посттравмат инф, опер..
		18M99	S189901	Др инфекц и паразит забол с опер
A35.050	Наложение входного протеза клапана сердца	18M01	S180101	Септицемия, опер
		18M02	S180201	Послеопер и посттравмат инф, опер..
		18M99	S189901	Др инфекц и паразит забол с опер
A35.051	Имплантация трубчатого протеза легочной артерии	18M01	S180101	Септицемия, опер
		18M02	S180201	Послеопер и посттравмат инф, опер..

A35.051	Имплантация трубчатого протеза легочной артерии	18M99	S189901	Др инфекц и паразит забол с опер
A35.052	Создание сообщения между правым желудочком и легочной артерией	18M01	S180101	Септицемия, опер
		18M02	S180201	Послеопер и посттравмат инф, опер..
		18M99	S189901	Др инфекц и паразит забол с опер
A35.053	Имплантация легочного аллографта в ортотопическую позицию	18M01	S180101	Септицемия, опер
		18M02	S180201	Послеопер и посттравмат инф, опер..
		18M99	S189901	Др инфекц и паразит забол с опер
A35.054	Радикальная коррекция тетрады Фалло	18M01	S180101	Септицемия, опер
		18M02	S180201	Послеопер и посттравмат инф, опер..
		18M99	S189901	Др инфекц и паразит забол с опер
A35.055	Создание дефекта межпредсердной перегородки	18M01	S180101	Септицемия, опер
		18M02	S180201	Послеопер и посттравмат инф, опер..
		18M99	S189901	Др инфекц и паразит забол с опер
A35.056	Реконструкция желудочков сердца	18M01	S180101	Септицемия, опер
		18M02	S180201	Послеопер и посттравмат инф, опер..
		18M99	S189901	Др инфекц и паразит забол с опер
A36.001	Иссечение стеноза легочной артерии	18M01	S180101	Септицемия, опер
		18M02	S180201	Послеопер и посттравмат инф, опер..
		18M99	S189901	Др инфекц и паразит забол с опер
A36.002	Закрытие коронаросердечной фистулы	18M01	S180101	Септицемия, опер
		18M02	S180201	Послеопер и посттравмат инф, опер..
		18M99	S189901	Др инфекц и паразит забол с опер
A36.003	Радикальная коррекция тотального аномального дренажа легочных вен с перевязкой вертикальной вены	18M01	S180101	Септицемия, опер
		18M02	S180201	Послеопер и посттравмат инф, опер..
		18M99	S189901	Др инфекц и паразит забол с опер
A36.004	Формирование сосудистого анастомоза магистральной артерии	18M01	S180101	Септицемия, опер
		18M02	S180201	Послеопер и посттравмат инф, опер..
		18M99	S189901	Др инфекц и паразит забол с опер
A36.005	Формирование сосудистого анастомоза магистральной вены	18M01	S180101	Септицемия, опер
		18M02	S180201	Послеопер и посттравмат инф, опер..
		18M99	S189901	Др инфекц и паразит забол с опер
A36.006	Устранение тромба коронарной артерии	18M01	S180101	Септицемия, опер
		18M02	S180201	Послеопер и посттравмат инф, опер..
		18M99	S189901	Др инфекц и паразит забол с опер
A36.007	Наложение анастомоза на коронарные сосуды	18M01	S180101	Септицемия, опер
		18M02	S180201	Послеопер и посттравмат инф, опер..
		18M99	S189901	Др инфекц и паразит забол с опер
A36.008	Коронарное шунтирование в условиях искусственного кровообращения	18M01	S180101	Септицемия, опер
		18M02	S180201	Послеопер и посттравмат инф, опер..
		18M99	S189901	Др инфекц и паразит забол с опер
A36.009	Коронарное шунтирование на работающем сердце без использования искусственного кровообращения	18M01	S180101	Септицемия, опер
		18M02	S180201	Послеопер и посттравмат инф, опер..
		18M99	S189901	Др инфекц и паразит забол с опер
A36.010	Коронарное шунтирование с протезированием клапанов сердца в условиях искусственного кровообращения	18M01	S180101	Септицемия, опер
		18M02	S180201	Послеопер и посттравмат инф, опер..
		18M99	S189901	Др инфекц и паразит забол с опер
A36.011	Коронарное шунтирование с пластикой клапанов сердца в условиях искусственного кровообращения	18M01	S180101	Септицемия, опер
		18M02	S180201	Послеопер и посттравмат инф, опер..
		18M99	S189901	Др инфекц и паразит забол с опер
A36.012	Коронарное шунтирование с протезированием и пластикой клапанов сердца в условиях искусственного кровообращения	18M01	S180101	Септицемия, опер
		18M02	S180201	Послеопер и посттравмат инф, опер..
		18M99	S189901	Др инфекц и паразит забол с опер
A36.013	Коронарное шунтирование в сочетании с трансмиокардиальной лазерной реваскуляризацией сердца	18M01	S180101	Септицемия, опер
		18M02	S180201	Послеопер и посттравмат инф, опер..
		18M99	S189901	Др инфекц и паразит забол с опер
A36.014	Коронарное шунтирование в сочетании с трансмиокардиальной лазерной реваскуляризацией сердца в условиях искусственного кровообращения	18M01	S180101	Септицемия, опер
		18M02	S180201	Послеопер и посттравмат инф, опер..
		18M99	S189901	Др инфекц и паразит забол с опер

A36.015	Радикальная коррекция двойного отхождения сосудов от правого желудочка	18M01	S180101	Септицемия, опер
		18M02	S180201	Послеопер и посттравмат инф, опер..
		18M99	S189901	Др инфекц и паразит забол с опер
A36.016	Радикальная коррекция двойного отхождения сосудов от левого желудочка	18M01	S180101	Септицемия, опер
		18M02	S180201	Послеопер и посттравмат инф, опер..
		18M99	S189901	Др инфекц и паразит забол с опер
A36.017	Радикальная коррекция атрезии легочной артерии	18M01	S180101	Септицемия, опер
		18M02	S180201	Послеопер и посттравмат инф, опер..
		18M99	S189901	Др инфекц и паразит забол с опер
A36.018	Коррекция транспозиции магистральных артерий	18M01	S180101	Септицемия, опер
		18M02	S180201	Послеопер и посттравмат инф, опер..
		18M99	S189901	Др инфекц и паразит забол с опер
A36.019	Радикальная коррекция общего артериального ствола с помощью кондуита в условиях искусственного кровообращения	18M01	S180101	Септицемия, опер
		18M02	S180201	Послеопер и посттравмат инф, опер..
		18M99	S189901	Др инфекц и паразит забол с опер
A36.020	Радикальная коррекция общего открытого атрио-вентрикулярного канала в условиях искусственного кровообращения	18M01	S180101	Септицемия, опер
		18M02	S180201	Послеопер и посттравмат инф, опер..
		18M99	S189901	Др инфекц и паразит забол с опер
A36.021	Операция двойного переключения	18M01	S180101	Септицемия, опер
		18M02	S180201	Послеопер и посттравмат инф, опер..
		18M99	S189901	Др инфекц и паразит забол с опер
A37.001	Перикардиотомия	18M01	S180101	Септицемия, опер
		18M02	S180201	Послеопер и посттравмат инф, опер..
		18M99	S189901	Др инфекц и паразит забол с опер
		БДК18	D18MD01	Инфекц и паразит забол, до сут, опер
A37.002	Перикардиоцентез	18M01	S180101	Септицемия, опер
		18M02	S180201	Послеопер и посттравмат инф, опер..
		18M99	S189901	Др инфекц и паразит забол с опер
		БДК18	D18MD01	Инфекц и паразит забол, до сут, опер
A37.003	Перикардиотомия видеоторакоскопическая	18M01	S180101	Септицемия, опер
		18M02	S180201	Послеопер и посттравмат инф, опер..
		18M99	S189901	Др инфекц и паразит забол с опер
		БДК18	D18MD01	Инфекц и паразит забол, до сут, опер
A37.004	Эвакуация гематомы из полости перикарда	18M01	S180101	Септицемия, опер
		18M02	S180201	Послеопер и посттравмат инф, опер..
		18M99	S189901	Др инфекц и паразит забол с опер
		БДК18	D18MD01	Инфекц и паразит забол, до сут, опер
A37.005	Перикардэктомия	18M01	S180101	Септицемия, опер
		18M02	S180201	Послеопер и посттравмат инф, опер..
		18M99	S189901	Др инфекц и паразит забол с опер
		БДК18	D18MD01	Инфекц и паразит забол, до сут, опер
A37.006	Дренирование полости перикарда	18M01	S180101	Септицемия, опер
		18M02	S180201	Послеопер и посттравмат инф, опер..
		18M99	S189901	Др инфекц и паразит забол с опер
		БДК18	D18MD01	Инфекц и паразит забол, до сут, опер
A37.007	Удаление кисты перикарда	18M01	S180101	Септицемия, опер
		18M02	S180201	Послеопер и посттравмат инф, опер..
		18M99	S189901	Др инфекц и паразит забол с опер
		БДК18	D18MD01	Инфекц и паразит забол, до сут, опер
A37.008	Фенестрация перикарда	18M01	S180101	Септицемия, опер
		18M02	S180201	Послеопер и посттравмат инф, опер..
		18M99	S189901	Др инфекц и паразит забол с опер
A37.009	Перикардэктомия видеоторакоскопическая	18M01	S180101	Септицемия, опер
		18M02	S180201	Послеопер и посттравмат инф, опер..
		18M99	S189901	Др инфекц и паразит забол с опер
A37.010	Удаление кисты перикарда видеоторакоскопическое	18M01	S180101	Септицемия, опер
		18M02	S180201	Послеопер и посттравмат инф, опер..
		18M99	S189901	Др инфекц и паразит забол с опер

A37.011	Иссечение повреждения сердца	18M01	S180101	Септицемия, опер
		18M02	S180201	Послеопер и посттравмат инф, опер..
		18M99	S189901	Др инфекц и паразит забол с опер
A37.012	Ушивание поврежденного миокарда	18M01	S180101	Септицемия, опер
		18M02	S180201	Послеопер и посттравмат инф, опер..
		18M99	S189901	Др инфекц и паразит забол с опер
		БДК18	D18MD01	Инфекц и паразит забол, до сут, опер
A37.013	Ушивание поврежденного перикарда	18M01	S180101	Септицемия, опер
		18M02	S180201	Послеопер и посттравмат инф, опер..
		18M99	S189901	Др инфекц и паразит забол с опер
		БДК18	D18MD01	Инфекц и паразит забол, до сут, опер
A37.014	Открытый массаж сердца	18M01	S180101	Септицемия, опер
		18M02	S180201	Послеопер и посттравмат инф, опер..
		18M99	S189901	Др инфекц и паразит забол с опер
		БДК18	D18MD01	Инфекц и паразит забол, до сут, опер
A37.015	Наружная электрическая кардиоверсия (дефибрилляция)	18M01	S180101	Септицемия, опер
		18M02	S180201	Послеопер и посттравмат инф, опер..
		18M99	S189901	Др инфекц и паразит забол с опер
		БДК18	D18MD01	Инфекц и паразит забол, до сут, опер
A37.016	Хирургическая изоляция аритмогенных зон	18M01	S180101	Септицемия, опер
		18M02	S180201	Послеопер и посттравмат инф, опер..
		18M99	S189901	Др инфекц и паразит забол с опер
A37.017	Операция "Лабиринт"	18M01	S180101	Септицемия, опер
		18M02	S180201	Послеопер и посттравмат инф, опер..
		18M99	S189901	Др инфекц и паразит забол с опер
A37.018	Операция "Коридор"	18M01	S180101	Септицемия, опер
		18M02	S180201	Послеопер и посттравмат инф, опер..
		18M99	S189901	Др инфекц и паразит забол с опер
A37.019	Операция "Сили"	18M01	S180101	Септицемия, опер
		18M02	S180201	Послеопер и посттравмат инф, опер..
		18M99	S189901	Др инфекц и паразит забол с опер
A37.020	Изоляция аритмогенных зон торакоскопическая	18M01	S180101	Септицемия, опер
		18M02	S180201	Послеопер и посттравмат инф, опер..
		18M99	S189901	Др инфекц и паразит забол с опер
A37.021	Трансмиокардиальная лазерная реваскуляризация	18M01	S180101	Септицемия, опер
		18M02	S180201	Послеопер и посттравмат инф, опер..
		18M99	S189901	Др инфекц и паразит забол с опер
A37.022	Подключение искусственного сердца	18M01	S180101	Септицемия, опер
		18M02	S180201	Послеопер и посттравмат инф, опер..
		18M99	S189901	Др инфекц и паразит забол с опер
A37.023	Экстракорпоральная мембранная оксигенация	18M01	S180101	Септицемия, опер
		18M02	S180201	Послеопер и посттравмат инф, опер..
		18M99	S189901	Др инфекц и паразит забол с опер
A37.024	Удаление новообразования сердца	18M01	S180101	Септицемия, опер
		18M02	S180201	Послеопер и посттравмат инф, опер..
		18M99	S189901	Др инфекц и паразит забол с опер
A37.025	Удаление инородного тела из камер сердца	18M01	S180101	Септицемия, опер
		18M02	S180201	Послеопер и посттравмат инф, опер..
		18M99	S189901	Др инфекц и паразит забол с опер
A37.026	Закрытие дефекта перегородки сердца	18M01	S180101	Септицемия, опер
		18M02	S180201	Послеопер и посттравмат инф, опер..
		18M99	S189901	Др инфекц и паразит забол с опер
A37.027	Устранение прорыва аневризмы синуса Вальсальвы	18M01	S180101	Септицемия, опер
		18M02	S180201	Послеопер и посттравмат инф, опер..
		18M99	S189901	Др инфекц и паразит забол с опер
A37.028	Закрытие левожелудочково-правопредсердного сообщения	18M01	S180101	Септицемия, опер
		18M02	S180201	Послеопер и посттравмат инф, опер..
		18M99	S189901	Др инфекц и паразит забол с опер

A37.029	Септация единственного желудочка	18M01	S180101	Септицемия, опер
		18M02	S180201	Послеопер и посттравмат инф, опер..
		18M99	S189901	Др инфекц и паразит забол с опер
A37.030	Иссечение мембраны левого предсердия в условиях искусственного кровообращения	18M01	S180101	Септицемия, опер
		18M02	S180201	Послеопер и посттравмат инф, опер..
		18M99	S189901	Др инфекц и паразит забол с опер
A37.031	Имплантация искусственного сердца	18M01	S180101	Септицемия, опер
		18M02	S180201	Послеопер и посттравмат инф, опер..
		18M99	S189901	Др инфекц и паразит забол с опер
A37.032	Перемещение аномально дренирующих легочных вен в левое предсердие	18M01	S180101	Септицемия, опер
		18M02	S180201	Послеопер и посттравмат инф, опер..
		18M99	S189901	Др инфекц и паразит забол с опер
A37.033	Радикальная коррекция частичного атриовентрикулярного канала	18M01	S180101	Септицемия, опер
		18M02	S180201	Послеопер и посттравмат инф, опер..
		18M99	S189901	Др инфекц и паразит забол с опер
A37.034	Радикальная коррекция общего открытого атриовентрикулярного канала	18M01	S180101	Септицемия, опер
		18M02	S180201	Послеопер и посттравмат инф, опер..
		18M99	S189901	Др инфекц и паразит забол с опер
A37.035	Иссечение зоны асимметричной гипертрофии с использованием чрезаортального доступа	18M01	S180101	Септицемия, опер
		18M02	S180201	Послеопер и посттравмат инф, опер..
		18M99	S189901	Др инфекц и паразит забол с опер
A37.036	Иссечение гипертрофированной мышечной ткани в зоне обструкции из конусной части правого желудочка	18M01	S180101	Септицемия, опер
		18M02	S180201	Послеопер и посттравмат инф, опер..
		18M99	S189901	Др инфекц и паразит забол с опер
A37.037	Иссечение мышечной ткани в зоне гипертрофии при сочетанной обструкции выводных отделов обоих желудочков сердца	18M01	S180101	Септицемия, опер
		18M02	S180201	Послеопер и посттравмат инф, опер..
		18M99	S189901	Др инфекц и паразит забол с опер
A37.038	Иссечение гипертрофированной мышечной ткани в сочетании с пластикой выходных отделов обоих желудочков сердца	18M01	S180101	Септицемия, опер
		18M02	S180201	Послеопер и посттравмат инф, опер..
		18M99	S189901	Др инфекц и паразит забол с опер
A37.039	Иссечение мышечной ткани в зоне гипертрофии с реконструкцией полостей желудочков сердца	18M01	S180101	Септицемия, опер
		18M02	S180201	Послеопер и посттравмат инф, опер..
		18M99	S189901	Др инфекц и паразит забол с опер
A37.040	Иссечение мышечной ткани в зоне гипертрофии в сочетании с пластикой митрального клапана	18M01	S180101	Септицемия, опер
		18M02	S180201	Послеопер и посттравмат инф, опер..
		18M99	S189901	Др инфекц и паразит забол с опер
A37.041	Иссечение мышечной ткани в зоне гипертрофии в сочетании с протезированием клапанов сердца	18M01	S180101	Септицемия, опер
		18M02	S180201	Послеопер и посттравмат инф, опер..
		18M99	S189901	Др инфекц и паразит забол с опер
A37.042	Иссечение мышечной ткани в зоне гипертрофии в сочетании с аортокоронарным шунтированием	18M01	S180101	Септицемия, опер
		18M02	S180201	Послеопер и посттравмат инф, опер..
		18M99	S189901	Др инфекц и паразит забол с опер
A37.043	Реконструкция левого желудочка сердца	18M01	S180101	Септицемия, опер
		18M02	S180201	Послеопер и посттравмат инф, опер..
		18M99	S189901	Др инфекц и паразит забол с опер
A37.044	Имплантация сетчатого каркаса	18M01	S180101	Септицемия, опер
		18M02	S180201	Послеопер и посттравмат инф, опер..
		18M99	S189901	Др инфекц и паразит забол с опер
A37.045	Иссечение мышечной ткани сердца	18M01	S180101	Септицемия, опер
		18M02	S180201	Послеопер и посттравмат инф, опер..
		18M99	S189901	Др инфекц и паразит забол с опер
A37.046	Перевязка открытого артериального протока	18M01	S180101	Септицемия, опер
		18M02	S180201	Послеопер и посттравмат инф, опер..
		18M99	S189901	Др инфекц и паразит забол с опер
A37.047	Радикальная коррекция двухкамерного правого желудочка	18M01	S180101	Септицемия, опер
		18M02	S180201	Послеопер и посттравмат инф, опер..
		18M99	S189901	Др инфекц и паразит забол с опер
A38.001	Формирование сосудистого анастомоза магистральной	18M01	S180101	Септицемия, опер

A38.001	Формирование сосудистого анастомоза магистральной артерии	18М02	S180201	Послеопер и посттравмат инф, опер..
		18М99	S189901	Др инфекц и паразит забол с опер
A38.002	Формирование сосудистого анастомоза магистральной вены	18М01	S180101	Септицемия, опер
		18М02	S180201	Послеопер и посттравмат инф, опер..
		18М99	S189901	Др инфекц и паразит забол с опер
A38.003	Перевязка артериовенозного свища	18М01	S180101	Септицемия, опер
		18М02	S180201	Послеопер и посттравмат инф, опер..
		18М99	S189901	Др инфекц и паразит забол с опер
		БДК18	D18MD01	Инфекц и паразит забол, до сут, опер
A38.004	Разрез, иссечение и закрытие вен нижней конечности	18М01	S180101	Септицемия, опер
		18М02	S180201	Послеопер и посттравмат инф, опер..
		18М99	S189901	Др инфекц и паразит забол с опер
A38.005	Удаление поверхностных вен нижней конечности	18М01	S180101	Септицемия, опер
		18М02	S180201	Послеопер и посттравмат инф, опер..
		18М99	S189901	Др инфекц и паразит забол с опер
A38.006	Подапоневротическая перевязка анастомозов между поверхностными и глубокими венами голени	18М01	S180101	Септицемия, опер
		18М02	S180201	Послеопер и посттравмат инф, опер..
		18М99	S189901	Др инфекц и паразит забол с опер
A38.007	Диссекция перфорантных вен с использованием видеоэндоскопических технологий	18М01	S180101	Септицемия, опер
		18М02	S180201	Послеопер и посттравмат инф, опер..
		18М99	S189901	Др инфекц и паразит забол с опер
A38.008	Эмболэктомия	18М01	S180101	Септицемия, опер
		18М02	S180201	Послеопер и посттравмат инф, опер..
		18М99	S189901	Др инфекц и паразит забол с опер
A38.009	Эндартерэктомия	18М01	S180101	Септицемия, опер
		18М02	S180201	Послеопер и посттравмат инф, опер..
		18М99	S189901	Др инфекц и паразит забол с опер
A38.010	Эндартерэктомия каротидная	18М01	S180101	Септицемия, опер
		18М02	S180201	Послеопер и посттравмат инф, опер..
		18М99	S189901	Др инфекц и паразит забол с опер
A38.011	Эндартерэктомия каротидная с пластикой	18М01	S180101	Септицемия, опер
		18М02	S180201	Послеопер и посттравмат инф, опер..
		18М99	S189901	Др инфекц и паразит забол с опер
A38.012	Перевязка внутренней сонной артерии	18М01	S180101	Септицемия, опер
		18М02	S180201	Послеопер и посттравмат инф, опер..
		18М99	S189901	Др инфекц и паразит забол с опер
A38.013	Эндартерэктомия из наружной сонной артерии	18М01	S180101	Септицемия, опер
		18М02	S180201	Послеопер и посттравмат инф, опер..
		18М99	S189901	Др инфекц и паразит забол с опер
A38.014	Открытая эндартерэктомия аорты	18М01	S180101	Септицемия, опер
		18М02	S180201	Послеопер и посттравмат инф, опер..
		18М99	S189901	Др инфекц и паразит забол с опер
A38.015	Трансаортальная эндартерэктомия из почечной артерии	18М01	S180101	Септицемия, опер
		18М02	S180201	Послеопер и посттравмат инф, опер..
		18М99	S189901	Др инфекц и паразит забол с опер
A38.016	Тромбэмболэктомия из подвздошных и бедренных артерий	18М01	S180101	Септицемия, опер
		18М02	S180201	Послеопер и посттравмат инф, опер..
		18М99	S189901	Др инфекц и паразит забол с опер
A38.017	Эндартерэктомия ультразвуковая	18М01	S180101	Септицемия, опер
		18М02	S180201	Послеопер и посттравмат инф, опер..
		18М99	S189901	Др инфекц и паразит забол с опер
A38.018	Эндартерэктомия с пластикой магистральных сосудов	18М01	S180101	Септицемия, опер
		18М02	S180201	Послеопер и посттравмат инф, опер..
		18М99	S189901	Др инфекц и паразит забол с опер
A38.019	Эндартерэктомия трансаортальная	18М01	S180101	Септицемия, опер
		18М02	S180201	Послеопер и посттравмат инф, опер..
		18М99	S189901	Др инфекц и паразит забол с опер
A38.020	Тромбэндартерэктомия	18М01	S180101	Септицемия, опер

A38.020	Тромбэндартерэктомия	18M02	S180201	Послеопер и посттравмат инф, опер..
		18M99	S189901	Др инфекц и паразит забол с опер
A38.021	Тромбоэктомия из сосудистого протеза	18M01	S180101	Септицемия, опер
		18M02	S180201	Послеопер и посттравмат инф, опер..
		18M99	S189901	Др инфекц и паразит забол с опер
A38.022	Резекция сосуда с реанастомозом	18M01	S180101	Септицемия, опер
		18M02	S180201	Послеопер и посттравмат инф, опер..
		18M99	S189901	Др инфекц и паразит забол с опер
A38.023	Резекция сосуда с замещением	18M01	S180101	Септицемия, опер
		18M02	S180201	Послеопер и посттравмат инф, опер..
		18M99	S189901	Др инфекц и паразит забол с опер
A38.024	Пластика позвоночной артерии (эндартерэктомия, реимплантация в подключичную артерию, реимплантация в сонную артерию)	18M01	S180101	Септицемия, опер
		18M02	S180201	Послеопер и посттравмат инф, опер..
		18M99	S189901	Др инфекц и паразит забол с опер
A38.025	Резекция почечной артерии с протезированием	18M01	S180101	Септицемия, опер
		18M02	S180201	Послеопер и посттравмат инф, опер..
		18M99	S189901	Др инфекц и паразит забол с опер
A38.026	Резекция внутренней сонной артерии с анастомозом "конец в конец"	18M01	S180101	Септицемия, опер
		18M02	S180201	Послеопер и посттравмат инф, опер..
		18M99	S189901	Др инфекц и паразит забол с опер
A38.027	Резекция внутренней сонной артерии с протезированием	18M01	S180101	Септицемия, опер
		18M02	S180201	Послеопер и посттравмат инф, опер..
		18M99	S189901	Др инфекц и паразит забол с опер
A38.028	Резекция почечной артерии с анастомозом "конец в конец"	18M01	S180101	Септицемия, опер
		18M02	S180201	Послеопер и посттравмат инф, опер..
		18M99	S189901	Др инфекц и паразит забол с опер
A38.029	Пластика глубокой бедренной артерии	18M01	S180101	Септицемия, опер
		18M02	S180201	Послеопер и посттравмат инф, опер..
		18M99	S189901	Др инфекц и паразит забол с опер
A38.030	Пластика позвоночной артерии	18M01	S180101	Септицемия, опер
		18M02	S180201	Послеопер и посттравмат инф, опер..
		18M99	S189901	Др инфекц и паразит забол с опер
A38.031	Пластика верхней брыжеечной артерии	18M01	S180101	Септицемия, опер
		18M02	S180201	Послеопер и посттравмат инф, опер..
		18M99	S189901	Др инфекц и паразит забол с опер
A38.032	Реконструкция чревного ствола	18M01	S180101	Септицемия, опер
		18M02	S180201	Послеопер и посттравмат инф, опер..
		18M99	S189901	Др инфекц и паразит забол с опер
A38.033	Реконструкция почечных артерий	18M01	S180101	Септицемия, опер
		18M02	S180201	Послеопер и посттравмат инф, опер..
		18M99	S189901	Др инфекц и паразит забол с опер
A38.034	Перевязка и обнажение варикозных вен	18M01	S180101	Септицемия, опер
		18M02	S180201	Послеопер и посттравмат инф, опер..
		18M99	S189901	Др инфекц и паразит забол с опер
A38.035	Аневризмэктомия	18M01	S180101	Септицемия, опер
		18M02	S180201	Послеопер и посттравмат инф, опер..
		18M99	S189901	Др инфекц и паразит забол с опер
A38.036	Аневризмэктомия с линейным протезированием	18M01	S180101	Септицемия, опер
		18M02	S180201	Послеопер и посттравмат инф, опер..
		18M99	S189901	Др инфекц и паразит забол с опер
A38.037	Аневризмэктомия с протезированием и пластикой ветвей	18M01	S180101	Септицемия, опер
		18M02	S180201	Послеопер и посттравмат инф, опер..
		18M99	S189901	Др инфекц и паразит забол с опер
A38.038	Резекция аневризмы брюшного отдела аорты с протезированием и пластикой висцеральных ветвей	18M01	S180101	Септицемия, опер
		18M02	S180201	Послеопер и посттравмат инф, опер..
		18M99	S189901	Др инфекц и паразит забол с опер
A38.039	Перевязка сосуда	18M01	S180101	Септицемия, опер
		18M02	S180201	Послеопер и посттравмат инф, опер..

A38.039	Перевязка сосуда	18M99	S189901	Др инфекц и паразит забол с опер
		БДК18	D18MD01	Инфекц и паразит забол, до сут, опер
A38.040	Перевязка наружной сонной артерии	18M01	S180101	Септицемия, опер
		18M02	S180201	Послеопер и посттравмат инф, опер..
		18M99	S189901	Др инфекц и паразит забол с опер
A38.041	Перевязка большой подкожной вены	18M01	S180101	Септицемия, опер
		18M02	S180201	Послеопер и посттравмат инф, опер..
		18M99	S189901	Др инфекц и паразит забол с опер
A38.042	Перевязка перфорантных вен голени	18M01	S180101	Септицемия, опер
		18M02	S180201	Послеопер и посттравмат инф, опер..
		18M99	S189901	Др инфекц и паразит забол с опер
A38.043	Перевязка внутренних подвздошных артерий	18M01	S180101	Септицемия, опер
		18M02	S180201	Послеопер и посттравмат инф, опер..
		18M99	S189901	Др инфекц и паразит забол с опер
A38.044	Создание внутриабдоминального венозного анастомоза	18M01	S180101	Септицемия, опер
		18M02	S180201	Послеопер и посттравмат инф, опер..
		18M99	S189901	Др инфекц и паразит забол с опер
A38.045	Артериальная обходная пересадка (венозная) (скрытая)	18M01	S180101	Септицемия, опер
		18M02	S180201	Послеопер и посттравмат инф, опер..
		18M99	S189901	Др инфекц и паразит забол с опер
A38.046	Протезная обходная пересадка	18M01	S180101	Септицемия, опер
		18M02	S180201	Послеопер и посттравмат инф, опер..
		18M99	S189901	Др инфекц и паразит забол с опер
A38.047	Сшивание сосуда	18M01	S180101	Септицемия, опер
		18M02	S180201	Послеопер и посттравмат инф, опер..
		18M99	S189901	Др инфекц и паразит забол с опер
A38.048	Ревизия сосудистой процедуры	18M01	S180101	Септицемия, опер
		18M02	S180201	Послеопер и посттравмат инф, опер..
		18M99	S189901	Др инфекц и паразит забол с опер
A38.049	Ревизия бедренных артерий	18M01	S180101	Септицемия, опер
		18M02	S180201	Послеопер и посттравмат инф, опер..
		18M99	S189901	Др инфекц и паразит забол с опер
A38.050	Остановка кровотечения из периферического сосуда	18M01	S180101	Септицемия, опер
		18M02	S180201	Послеопер и посттравмат инф, опер..
		18M99	S189901	Др инфекц и паразит забол с опер
		БДК18	D18MD01	Инфекц и паразит забол, до сут, опер
A38.051	Остановка кровотечения из периферического сосуда эндоскопическая с использованием электрокоагуляции	18M01	S180101	Септицемия, опер
		18M02	S180201	Послеопер и посттравмат инф, опер..
		18M99	S189901	Др инфекц и паразит забол с опер
A38.052	Хирургическое ушивание аневризмы	18M01	S180101	Септицемия, опер
		18M02	S180201	Послеопер и посттравмат инф, опер..
		18M99	S189901	Др инфекц и паразит забол с опер
A38.053	Реваскуляризация лоскута	18M01	S180101	Септицемия, опер
		18M02	S180201	Послеопер и посттравмат инф, опер..
		18M99	S189901	Др инфекц и паразит забол с опер
A38.054	Протезный лоскут к артерии	18M01	S180101	Септицемия, опер
		18M02	S180201	Послеопер и посттравмат инф, опер..
		18M99	S189901	Др инфекц и паразит забол с опер
A38.055	Операция повторного входа на аорте	18M01	S180101	Септицемия, опер
		18M02	S180201	Послеопер и посттравмат инф, опер..
		18M99	S189901	Др инфекц и паразит забол с опер
A38.056	Наложение портокавального анастомоза	18M01	S180101	Септицемия, опер
		18M02	S180201	Послеопер и посттравмат инф, опер..
		18M99	S189901	Др инфекц и паразит забол с опер
A38.057	Наложение портопортального анастомоза	18M01	S180101	Септицемия, опер
		18M02	S180201	Послеопер и посттравмат инф, опер..
		18M99	S189901	Др инфекц и паразит забол с опер
A38.058	Наложение мезентерикопортального анастомоза	18M01	S180101	Септицемия, опер

A38.058	Наложение мезентерикопортального анастомоза	18M02	S180201	Послеопер и посттравмат инф, опер..
		18M99	S189901	Др инфекц и паразит забол с опер
A38.059	Формирование артерио-венозной фистулы	18M01	S180101	Септицемия, опер
		18M02	S180201	Послеопер и посттравмат инф, опер..
		18M99	S189901	Др инфекц и паразит забол с опер
A38.060	Формирование артерио-венозной фистулы с использованием синтетического протеза	18M01	S180101	Септицемия, опер
		18M02	S180201	Послеопер и посттравмат инф, опер..
		18M99	S189901	Др инфекц и паразит забол с опер
A38.061	Закрытие артерио-венозной фистулы	18M01	S180101	Септицемия, опер
		18M02	S180201	Послеопер и посттравмат инф, опер..
		18M99	S189901	Др инфекц и паразит забол с опер
		БДК18	D18MD01	Инфекц и паразит забол, до сут, опер
A38.062	Эмболизация артерио-венозных свищей	18M01	S180101	Септицемия, опер
		18M02	S180201	Послеопер и посттравмат инф, опер..
		18M99	S189901	Др инфекц и паразит забол с опер
A38.063	Тромбэктомия из магистральных вен	18M01	S180101	Септицемия, опер
		18M02	S180201	Послеопер и посттравмат инф, опер..
		18M99	S189901	Др инфекц и паразит забол с опер
A38.064	Прямая тромбэктомия из магистральных вен	18M01	S180101	Септицемия, опер
		18M02	S180201	Послеопер и посттравмат инф, опер..
		18M99	S189901	Др инфекц и паразит забол с опер
A38.065	Пликация нижней полой вены	18M01	S180101	Септицемия, опер
		18M02	S180201	Послеопер и посттравмат инф, опер..
		18M99	S189901	Др инфекц и паразит забол с опер
A38.066	Установка артериального порта в печеночную артерию	18M01	S180101	Септицемия, опер
		18M02	S180201	Послеопер и посттравмат инф, опер..
		18M99	S189901	Др инфекц и паразит забол с опер
A38.067	Операция шунтирующая на дистальных артериях	18M01	S180101	Септицемия, опер
		18M02	S180201	Послеопер и посттравмат инф, опер..
		18M99	S189901	Др инфекц и паразит забол с опер
A38.068	Микрохирургическая шунтирующая операция выше щели коленного сустава	18M01	S180101	Септицемия, опер
		18M02	S180201	Послеопер и посттравмат инф, опер..
		18M99	S189901	Др инфекц и паразит забол с опер
A38.069	Микрохирургическая шунтирующая операция ниже щели коленного сустава	18M01	S180101	Септицемия, опер
		18M02	S180201	Послеопер и посттравмат инф, опер..
		18M99	S189901	Др инфекц и паразит забол с опер
A38.070	Микрохирургическая шунтирующая операция с артериями стопы	18M01	S180101	Септицемия, опер
		18M02	S180201	Послеопер и посттравмат инф, опер..
		18M99	S189901	Др инфекц и паразит забол с опер
A38.071	Аутотрансплантация свободного лоскута с формированием сосудистых анастомозов	18M01	S180101	Септицемия, опер
		18M02	S180201	Послеопер и посттравмат инф, опер..
		18M99	S189901	Др инфекц и паразит забол с опер
A38.072	Перекрестное бедренно-бедренное шунтирование	18M01	S180101	Септицемия, опер
		18M02	S180201	Послеопер и посттравмат инф, опер..
		18M99	S189901	Др инфекц и паразит забол с опер
A38.073	Бедренно-подколенное шунтирование	18M01	S180101	Септицемия, опер
		18M02	S180201	Послеопер и посттравмат инф, опер..
		18M99	S189901	Др инфекц и паразит забол с опер
A38.074	Подвздошно-бедренное шунтирование	18M01	S180101	Септицемия, опер
		18M02	S180201	Послеопер и посттравмат инф, опер..
		18M99	S189901	Др инфекц и паразит забол с опер
A38.075	Сонно-подключичное шунтирование	18M01	S180101	Септицемия, опер
		18M02	S180201	Послеопер и посттравмат инф, опер..
		18M99	S189901	Др инфекц и паразит забол с опер
A38.076	Сонно-сонное шунтирование	18M01	S180101	Септицемия, опер
		18M02	S180201	Послеопер и посттравмат инф, опер..
		18M99	S189901	Др инфекц и паразит забол с опер
A38.077	Аорто-бедренное бифуркационное шунтирование	18M01	S180101	Септицемия, опер

A38.077	Аорто-бедренное бифуркационное шунтирование	18M02	S180201	Послеопер и посттравмат инф, опер..
		18M99	S189901	Др инфекц и паразит забол с опер
A38.078	Аорто-бедренное-подколенное шунтирование	18M01	S180101	Септицемия, опер
		18M02	S180201	Послеопер и посттравмат инф, опер..
		18M99	S189901	Др инфекц и паразит забол с опер
A38.079	Аорто-глубокобедренное шунтирование	18M01	S180101	Септицемия, опер
		18M02	S180201	Послеопер и посттравмат инф, опер..
		18M99	S189901	Др инфекц и паразит забол с опер
A38.080	Экстраанатомическое шунтирование	18M01	S180101	Септицемия, опер
		18M02	S180201	Послеопер и посттравмат инф, опер..
		18M99	S189901	Др инфекц и паразит забол с опер
A38.081	Пластика венозного клапана	18M01	S180101	Септицемия, опер
		18M02	S180201	Послеопер и посттравмат инф, опер..
		18M99	S189901	Др инфекц и паразит забол с опер
A38.082	Операция шунтирующая на венах	18M01	S180101	Септицемия, опер
		18M02	S180201	Послеопер и посттравмат инф, опер..
		18M99	S189901	Др инфекц и паразит забол с опер
A38.083	Наложение анастомоза между экстракраниальными и интракраниальными артериями	18M01	S180101	Септицемия, опер
		18M02	S180201	Послеопер и посттравмат инф, опер..
		18M99	S189901	Др инфекц и паразит забол с опер
A38.084	Наложение анастомоза между интракраниальными артериями	18M01	S180101	Септицемия, опер
		18M02	S180201	Послеопер и посттравмат инф, опер..
		18M99	S189901	Др инфекц и паразит забол с опер
A38.085	Наложение анастомоза между интракраниальными артериями с использованием ауто- или гетеротрансплантата	18M01	S180101	Септицемия, опер
		18M02	S180201	Послеопер и посттравмат инф, опер..
		18M99	S189901	Др инфекц и паразит забол с опер
A38.086	Удаление сосудистого новообразования	18M01	S180101	Септицемия, опер
		18M02	S180201	Послеопер и посттравмат инф, опер..
		18M99	S189901	Др инфекц и паразит забол с опер
A38.087	Удаление артерио-венозной мальформации	18M01	S180101	Септицемия, опер
		18M02	S180201	Послеопер и посттравмат инф, опер..
		18M99	S189901	Др инфекц и паразит забол с опер
A38.088	Протезирование артерий	18M01	S180101	Септицемия, опер
		18M02	S180201	Послеопер и посттравмат инф, опер..
		18M99	S189901	Др инфекц и паразит забол с опер
A38.089	Протезная обходная пересадка с подключично-наружно-сонным шунтированием	18M01	S180101	Септицемия, опер
		18M02	S180201	Послеопер и посттравмат инф, опер..
		18M99	S189901	Др инфекц и паразит забол с опер
A38.090	Пластика сосуда	18M01	S180101	Септицемия, опер
		18M02	S180201	Послеопер и посттравмат инф, опер..
		18M99	S189901	Др инфекц и паразит забол с опер
A38.091	Пластика аорты заплатой	18M01	S180101	Септицемия, опер
		18M02	S180201	Послеопер и посттравмат инф, опер..
		18M99	S189901	Др инфекц и паразит забол с опер
A38.092	Пластика почечной артерии заплатой	18M01	S180101	Септицемия, опер
		18M02	S180201	Послеопер и посттравмат инф, опер..
		18M99	S189901	Др инфекц и паразит забол с опер
A38.093	Чрескожная ангиопластика сосудистого доступа для диализа	18M01	S180101	Септицемия, опер
		18M02	S180201	Послеопер и посттравмат инф, опер..
		18M99	S189901	Др инфекц и паразит забол с опер
A38.094	Шунтирование аорты	18M01	S180101	Септицемия, опер
		18M02	S180201	Послеопер и посттравмат инф, опер..
		18M99	S189901	Др инфекц и паразит забол с опер
A38.095	Шунтирование аорты с пластикой ветвей	18M01	S180101	Септицемия, опер
		18M02	S180201	Послеопер и посттравмат инф, опер..
		18M99	S189901	Др инфекц и паразит забол с опер
A38.096	Экстраанатомическое шунтирование аорты	18M01	S180101	Септицемия, опер
		18M02	S180201	Послеопер и посттравмат инф, опер..

A38.096	Экстраанатомическое шунтирование аорты	18M99	S189901	Др инфекц и паразит забол с опер
A38.097	Поддиафрагмальная спланхникганглионэктомия	18M01	S180101	Септицемия, опер
		18M02	S180201	Послеопер и посттравмат инф, опер..
		18M99	S189901	Др инфекц и паразит забол с опер
A38.098	Резекция сосуда	18M01	S180101	Септицемия, опер
		18M02	S180201	Послеопер и посттравмат инф, опер..
		18M99	S189901	Др инфекц и паразит забол с опер
		БДК18	D18MD01	Инфекц и паразит забол, до сут, опер
A38.099	Установка порта в воротную вену	18M01	S180101	Септицемия, опер
		18M02	S180201	Послеопер и посттравмат инф, опер..
		18M99	S189901	Др инфекц и паразит забол с опер
A38.100	Аорторафия	18M01	S180101	Септицемия, опер
		18M02	S180201	Послеопер и посттравмат инф, опер..
		18M99	S189901	Др инфекц и паразит забол с опер
A38.101	Атриосептостомия ножевая	18M01	S180101	Септицемия, опер
		18M02	S180201	Послеопер и посттравмат инф, опер..
		18M99	S189901	Др инфекц и паразит забол с опер
A38.102	Реканализация окклюзированной периферической артерии	18M01	S180101	Септицемия, опер
		18M02	S180201	Послеопер и посттравмат инф, опер..
		18M99	S189901	Др инфекц и паразит забол с опер
A38.103	Установка порта в центральную вену	18M01	S180101	Септицемия, опер
		18M02	S180201	Послеопер и посттравмат инф, опер..
		18M99	S189901	Др инфекц и паразит забол с опер
A38.104	Закрытие вено-венозной фистулы	18M01	S180101	Септицемия, опер
		18M02	S180201	Послеопер и посттравмат инф, опер..
		18M99	S189901	Др инфекц и паразит забол с опер
		БДК18	D18MD01	Инфекц и паразит забол, до сут, опер
A38.105	Эмболизация вено-венозных фистул	18M01	S180101	Септицемия, опер
		18M02	S180201	Послеопер и посттравмат инф, опер..
		18M99	S189901	Др инфекц и паразит забол с опер
A38.106	Пликация верхней полой вены	18M01	S180101	Септицемия, опер
		18M02	S180201	Послеопер и посттравмат инф, опер..
		18M99	S189901	Др инфекц и паразит забол с опер
A38.107	Изолированная перфузия конечностей	18M01	S180101	Септицемия, опер
		18M02	S180201	Послеопер и посттравмат инф, опер..
		18M99	S189901	Др инфекц и паразит забол с опер
A39.001	Бужирование сосудов для доступа экстракорпорального диализа	18M01	S180101	Септицемия, опер
		18M02	S180201	Послеопер и посттравмат инф, опер..
		18M99	S189901	Др инфекц и паразит забол с опер
A39.002	Имплантация сосудистого трансплантата (сосудистого доступа) для диализа	18M01	S180101	Септицемия, опер
		18M02	S180201	Послеопер и посттравмат инф, опер..
		18M99	S189901	Др инфекц и паразит забол с опер
A39.003	Закрытие сосудистого трансплантата (сосудистого доступа) для диализа	18M01	S180101	Септицемия, опер
		18M02	S180201	Послеопер и посттравмат инф, опер..
		18M99	S189901	Др инфекц и паразит забол с опер
A39.004	Удаление сосудистого трансплантата (сосудистого доступа) для диализа	18M01	S180101	Септицемия, опер
		18M02	S180201	Послеопер и посттравмат инф, опер..
		18M99	S189901	Др инфекц и паразит забол с опер
A40.001	Операция Крайля	18M01	S180101	Септицемия, опер
		18M02	S180201	Послеопер и посттравмат инф, опер..
		18M99	S189901	Др инфекц и паразит забол с опер
A40.002	Экстирпация лимфатических узлов	18M01	S180101	Септицемия, опер
		18M02	S180201	Послеопер и посттравмат инф, опер..
		18M99	S189901	Др инфекц и паразит забол с опер
		БДК18	D18MD01	Инфекц и паразит забол, до сут, опер
A40.003	Перевязка грудного лимфатического протока	18M01	S180101	Септицемия, опер
		18M02	S180201	Послеопер и посттравмат инф, опер..
		18M99	S189901	Др инфекц и паразит забол с опер

A40.003	Перевязка грудного лимфатического протока	БДК18	D18MD01	Инфекц и паразит забол, до сут, опер
A40.004	Лимфаденэктомия медиастинальная	18M01	S180101	Септицемия, опер
		18M02	S180201	Послеопер и посттравмат инф, опер..
		18M99	S189901	Др инфекц и паразит забол с опер
A40.005	Лимфаденэктомия медиастинальная с использованием видеоэндоскопических технологий	18M01	S180101	Септицемия, опер
		18M02	S180201	Послеопер и посттравмат инф, опер..
		18M99	S189901	Др инфекц и паразит забол с опер
A40.006	Лимфаденэктомия тазовая	18M01	S180101	Септицемия, опер
		18M02	S180201	Послеопер и посттравмат инф, опер..
		18M99	S189901	Др инфекц и паразит забол с опер
		БДК18	D18MD01	Инфекц и паразит забол, до сут, опер
A40.007	Лимфаденэктомия тазовая с использованием видеоэндоскопических технологий	18M01	S180101	Септицемия, опер
		18M02	S180201	Послеопер и посттравмат инф, опер..
		18M99	S189901	Др инфекц и паразит забол с опер
A40.008	Лимфаденэктомия пресакральная	18M01	S180101	Септицемия, опер
		18M02	S180201	Послеопер и посттравмат инф, опер..
		18M99	S189901	Др инфекц и паразит забол с опер
		БДК18	D18MD01	Инфекц и паразит забол, до сут, опер
A40.009	Лимфаденэктомия шейная	18M01	S180101	Септицемия, опер
		18M02	S180201	Послеопер и посттравмат инф, опер..
		18M99	S189901	Др инфекц и паразит забол с опер
		БДК18	D18MD01	Инфекц и паразит забол, до сут, опер
A40.010	Лимфаденэктомия подмышечная	18M01	S180101	Септицемия, опер
		18M02	S180201	Послеопер и посттравмат инф, опер..
		18M99	S189901	Др инфекц и паразит забол с опер
		БДК18	D18MD01	Инфекц и паразит забол, до сут, опер
A40.011	Лимфаденэктомия шейная расширенная	18M01	S180101	Септицемия, опер
		18M02	S180201	Послеопер и посттравмат инф, опер..
		18M99	S189901	Др инфекц и паразит забол с опер
		БДК18	D18MD01	Инфекц и паразит забол, до сут, опер
A40.012	Лимфаденэктомия шейная расширенная с ангиопластикой	18M01	S180101	Септицемия, опер
		18M02	S180201	Послеопер и посттравмат инф, опер..
		18M99	S189901	Др инфекц и паразит забол с опер
A40.013	Лимфаденэктомия шейная расширенная с реконструктивно-пластическим компонентом	18M01	S180101	Септицемия, опер
		18M02	S180201	Послеопер и посттравмат инф, опер..
		18M99	S189901	Др инфекц и паразит забол с опер
A40.014	Лимфаденэктомия забрюшинная	18M01	S180101	Септицемия, опер
		18M02	S180201	Послеопер и посттравмат инф, опер..
		18M99	S189901	Др инфекц и паразит забол с опер
A40.015	Лимфаденэктомия забрюшинная с использованием видеоэндоскопических технологий	18M01	S180101	Септицемия, опер
		18M02	S180201	Послеопер и посттравмат инф, опер..
		18M99	S189901	Др инфекц и паразит забол с опер
A40.016	Лимфаденэктомия забрюшинная расширенная	18M01	S180101	Септицемия, опер
		18M02	S180201	Послеопер и посттравмат инф, опер..
		18M99	S189901	Др инфекц и паразит забол с опер
A40.017	Лимфаденэктомия тазово-забрюшинная	18M01	S180101	Септицемия, опер
		18M02	S180201	Послеопер и посттравмат инф, опер..
		18M99	S189901	Др инфекц и паразит забол с опер
A40.018	Лимфаденэктомия абдоминальная	18M01	S180101	Септицемия, опер
		18M02	S180201	Послеопер и посттравмат инф, опер..
		18M99	S189901	Др инфекц и паразит забол с опер
A40.019	Лимфаденэктомия абдоминальная при злокачественных новообразованиях желудка стандартная I уровня	18M01	S180101	Септицемия, опер
		18M02	S180201	Послеопер и посттравмат инф, опер..
		18M99	S189901	Др инфекц и паразит забол с опер
A40.020	Лимфаденэктомия абдоминальная при злокачественных новообразованиях желудка расширенная II уровня	18M01	S180101	Септицемия, опер
		18M02	S180201	Послеопер и посттравмат инф, опер..
		18M99	S189901	Др инфекц и паразит забол с опер
A40.021	Лимфаденэктомия при злокачественных	18M01	S180101	Септицемия, опер

A40.021	Лимфаденэктомия при злокачественных новообразованиях желудка расширенная III уровня	18M02	S180201	Послеопер и посттравмат инф, опер..
		18M99	S189901	Др инфекц и паразит забол с опер
A40.022	Операции лимфатического дренирования	18M01	S180101	Септицемия, опер
		18M02	S180201	Послеопер и посттравмат инф, опер..
		18M99	S189901	Др инфекц и паразит забол с опер
		БДК18	D18MD01	Инфекц и паразит забол, до сут, опер
A40.023	Лимфаденэктомия воротная	18M01	S180101	Септицемия, опер
		18M02	S180201	Послеопер и посттравмат инф, опер..
		18M99	S189901	Др инфекц и паразит забол с опер
		БДК18	D18MD01	Инфекц и паразит забол, до сут, опер
A40.024	Удаление лимфангиомы	18M01	S180101	Септицемия, опер
		18M02	S180201	Послеопер и посттравмат инф, опер..
		18M99	S189901	Др инфекц и паразит забол с опер
		БДК18	D18MD01	Инфекц и паразит забол, до сут, опер
A40.025	Лимфаденэктомия подчелюстная	18M01	S180101	Септицемия, опер
		18M02	S180201	Послеопер и посттравмат инф, опер..
		18M99	S189901	Др инфекц и паразит забол с опер
		БДК18	D18MD01	Инфекц и паразит забол, до сут, опер
A40.026	Лимфаденэктомия паховая	18M01	S180101	Септицемия, опер
		18M02	S180201	Послеопер и посттравмат инф, опер..
		18M99	S189901	Др инфекц и паразит забол с опер
		БДК18	D18MD01	Инфекц и паразит забол, до сут, опер
A40.027	Лимфаденэктомия паховая двухсторонняя	18M01	S180101	Септицемия, опер
		18M02	S180201	Послеопер и посттравмат инф, опер..
		18M99	S189901	Др инфекц и паразит забол с опер
		БДК18	D18MD01	Инфекц и паразит забол, до сут, опер
A40.028	Лимфаденэктомия пахово-бедренная	18M01	S180101	Септицемия, опер
		18M02	S180201	Послеопер и посттравмат инф, опер..
		18M99	S189901	Др инфекц и паразит забол с опер
		БДК18	D18MD01	Инфекц и паразит забол, до сут, опер
A40.029	Лимфаденэктомия пахово-бедренная двухсторонняя	18M01	S180101	Септицемия, опер
		18M02	S180201	Послеопер и посттравмат инф, опер..
		18M99	S189901	Др инфекц и паразит забол с опер
		БДК18	D18MD01	Инфекц и паразит забол, до сут, опер
A40.030	Лимфаденэктомия бедренная	18M01	S180101	Септицемия, опер
		18M02	S180201	Послеопер и посттравмат инф, опер..
		18M99	S189901	Др инфекц и паразит забол с опер
		БДК18	D18MD01	Инфекц и паразит забол, до сут, опер
A40.031	Лимфаденэктомия подвздошная	18M01	S180101	Септицемия, опер
		18M02	S180201	Послеопер и посттравмат инф, опер..
		18M99	S189901	Др инфекц и паразит забол с опер
		БДК18	D18MD01	Инфекц и паразит забол, до сут, опер
A40.032	Лимфаденэктомия подвздошная односторонняя	18M01	S180101	Септицемия, опер
		18M02	S180201	Послеопер и посттравмат инф, опер..
		18M99	S189901	Др инфекц и паразит забол с опер
		БДК18	D18MD01	Инфекц и паразит забол, до сут, опер
A40.033	Лимфаденэктомия подвздошная двухсторонняя	18M01	S180101	Септицемия, опер
		18M02	S180201	Послеопер и посттравмат инф, опер..
		18M99	S189901	Др инфекц и паразит забол с опер
		БДК18	D18MD01	Инфекц и паразит забол, до сут, опер
A40.034	Лимфаденэктомия подвздошно-пахово-бедренная (операция Дюкена)	18M01	S180101	Септицемия, опер
		18M02	S180201	Послеопер и посттравмат инф, опер..
		18M99	S189901	Др инфекц и паразит забол с опер
A40.035	Лимфаденэктомия подвздошно-пахово-бедренная (операция Дюкена) двухсторонняя	18M01	S180101	Септицемия, опер
		18M02	S180201	Послеопер и посттравмат инф, опер..
		18M99	S189901	Др инфекц и паразит забол с опер
A40.036	Лимфаденэктомия подвздошно-обтураторная	18M01	S180101	Септицемия, опер
		18M02	S180201	Послеопер и посттравмат инф, опер..

A40.036	Лимфаденэктомия подвздошно-обтураторная	18M99	S189901	Др инфекц и паразит забол с опер
A40.037	Лимфаденэктомия парастернальная	18M01	S180101	Септицемия, опер
		18M02	S180201	Послеопер и посттравмат инф, опер..
		18M99	S189901	Др инфекц и паразит забол с опер
A40.038	Лимфаденэктомия парастернальная с использованием видеоэндоскопических технологий	18M01	S180101	Септицемия, опер
		18M02	S180201	Послеопер и посттравмат инф, опер..
		18M99	S189901	Др инфекц и паразит забол с опер
A41.001	Трансплантация костного мозга	18M01	S180101	Септицемия, опер
		18M02	S180201	Послеопер и посттравмат инф, опер..
		18M99	S189901	Др инфекц и паразит забол с опер
A41.002	Спленэктомия	18M01	S180101	Септицемия, опер
		18M02	S180201	Послеопер и посттравмат инф, опер..
		18M99	S189901	Др инфекц и паразит забол с опер
A41.003	Спленэктомия с использованием видеоэндохирургических технологий	18M01	S180101	Септицемия, опер
		18M02	S180201	Послеопер и посттравмат инф, опер..
		18M99	S189901	Др инфекц и паразит забол с опер
A41.004	Эмболия селезеночной артерии	18M01	S180101	Септицемия, опер
		18M02	S180201	Послеопер и посттравмат инф, опер..
		18M99	S189901	Др инфекц и паразит забол с опер
A41.005	Иссечение кисты селезенки	18M01	S180101	Септицемия, опер
		18M02	S180201	Послеопер и посттравмат инф, опер..
		18M99	S189901	Др инфекц и паразит забол с опер
A41.006	Иссечение кист селезенки с использованием видеоэндохирургических технологий	18M01	S180101	Септицемия, опер
		18M02	S180201	Послеопер и посттравмат инф, опер..
		18M99	S189901	Др инфекц и паразит забол с опер
A41.007	Резекция селезенки	18M01	S180101	Септицемия, опер
		18M02	S180201	Послеопер и посттравмат инф, опер..
		18M99	S189901	Др инфекц и паразит забол с опер
A41.008	Ушивание ран и разрывов селезенки при травме	18M01	S180101	Септицемия, опер
		18M02	S180201	Послеопер и посттравмат инф, опер..
		18M99	S189901	Др инфекц и паразит забол с опер
A41.009	Катетерное дренирование кист селезенки под контролем ультразвукового исследования	18M01	S180101	Септицемия, опер
		18M02	S180201	Послеопер и посттравмат инф, опер..
		18M99	S189901	Др инфекц и паразит забол с опер
A41.010	Транскатетерное лечение кист селезенки под контролем ультразвукового исследования	18M01	S180101	Септицемия, опер
		18M02	S180201	Послеопер и посттравмат инф, опер..
		18M99	S189901	Др инфекц и паразит забол с опер
A41.011	Дренирование абсцесса селезенки с использованием видеоэндоскопических технологий	18M01	S180101	Септицемия, опер
		18M02	S180201	Послеопер и посттравмат инф, опер..
		18M99	S189901	Др инфекц и паразит забол с опер
A41.012	Транскатетерное лечение абсцессов селезенки под контролем ультразвукового исследования	18M01	S180101	Септицемия, опер
		18M02	S180201	Послеопер и посттравмат инф, опер..
		18M99	S189901	Др инфекц и паразит забол с опер
A42.001	Дренирование пищевода	18M01	S180101	Септицемия, опер
		18M02	S180201	Послеопер и посттравмат инф, опер..
		18M99	S189901	Др инфекц и паразит забол с опер
A42.002	Удаление инородного тела пищевода с помощью разреза	18M01	S180101	Септицемия, опер
		18M02	S180201	Послеопер и посттравмат инф, опер..
		18M99	S189901	Др инфекц и паразит забол с опер
A42.003	Местное иссечение или разрушение повреждения пищевода	18M01	S180101	Септицемия, опер
		18M02	S180201	Послеопер и посттравмат инф, опер..
		18M99	S189901	Др инфекц и паразит забол с опер
A42.004	Иссечение пищевода	18M01	S180101	Септицемия, опер
		18M02	S180201	Послеопер и посттравмат инф, опер..
		18M99	S189901	Др инфекц и паразит забол с опер
A42.005	Наложение анастомоза пищевода (внутригрудной)	18M01	S180101	Септицемия, опер
		18M02	S180201	Послеопер и посттравмат инф, опер..
		18M99	S189901	Др инфекц и паразит забол с опер

A42.006	Бужирование пищевода	18M01	S180101	Септицемия, опер
		18M02	S180201	Послеопер и посттравмат инф, опер..
		18M99	S189901	Др инфекц и паразит забол с опер
		БДК18	D18MD01	Инфекц и паразит забол, до сут, опер
A42.007	Бужирование пищевода эндоскопическое	18M01	S180101	Септицемия, опер
		18M02	S180201	Послеопер и посттравмат инф, опер..
		18M99	S189901	Др инфекц и паразит забол с опер
		БДК18	D18MD01	Инфекц и паразит забол, до сут, опер
A42.008	Стентирование пищевода	18M01	S180101	Септицемия, опер
		18M02	S180201	Послеопер и посттравмат инф, опер..
		18M99	S189901	Др инфекц и паразит забол с опер
		БДК18	D18MD01	Инфекц и паразит забол, до сут, опер
A42.009	Тампонада пищевода	18M01	S180101	Септицемия, опер
		18M02	S180201	Послеопер и посттравмат инф, опер..
		18M99	S189901	Др инфекц и паразит забол с опер
		БДК18	D18MD01	Инфекц и паразит забол, до сут, опер
A42.010	Инъекция в пищеводные варикозные расширения	18M01	S180101	Септицемия, опер
		18M02	S180201	Послеопер и посттравмат инф, опер..
		18M99	S189901	Др инфекц и паразит забол с опер
A42.011	Перевязка кровеносных сосудов в пищеводе	18M01	S180101	Септицемия, опер
		18M02	S180201	Послеопер и посттравмат инф, опер..
		18M99	S189901	Др инфекц и паразит забол с опер
A42.012	Иссечение дивертикула пищевода	18M01	S180101	Септицемия, опер
		18M02	S180201	Послеопер и посттравмат инф, опер..
		18M99	S189901	Др инфекц и паразит забол с опер
A42.013	Пластика пищевода	18M01	S180101	Септицемия, опер
		18M02	S180201	Послеопер и посттравмат инф, опер..
		18M99	S189901	Др инфекц и паразит забол с опер
A42.014	Пластика пищевода желудком	18M01	S180101	Септицемия, опер
		18M02	S180201	Послеопер и посттравмат инф, опер..
		18M99	S189901	Др инфекц и паразит забол с опер
A42.015	Пластика пищевода толстой кишкой	18M01	S180101	Септицемия, опер
		18M02	S180201	Послеопер и посттравмат инф, опер..
		18M99	S189901	Др инфекц и паразит забол с опер
A42.016	Пластика пищевода тонкой кишкой	18M01	S180101	Септицемия, опер
		18M02	S180201	Послеопер и посттравмат инф, опер..
		18M99	S189901	Др инфекц и паразит забол с опер
A42.017	Пластика пищевода с использованием микрососудистой техники	18M01	S180101	Септицемия, опер
		18M02	S180201	Послеопер и посттравмат инф, опер..
		18M99	S189901	Др инфекц и паразит забол с опер
A42.018	Пластика пищевода видеоторакоскопическая	18M01	S180101	Септицемия, опер
		18M02	S180201	Послеопер и посттравмат инф, опер..
		18M99	S189901	Др инфекц и паразит забол с опер
A42.019	Устранение грыжи пищеводного отверстия диафрагмы	18M01	S180101	Септицемия, опер
		18M02	S180201	Послеопер и посттравмат инф, опер..
		18M99	S189901	Др инфекц и паразит забол с опер
A42.020	Устранение грыжи пищеводного отверстия диафрагмы с использованием видеоэндоскопических технологий	18M01	S180101	Септицемия, опер
		18M02	S180201	Послеопер и посттравмат инф, опер..
		18M99	S189901	Др инфекц и паразит забол с опер
A42.021	Экстирпация пищевода	18M01	S180101	Септицемия, опер
		18M02	S180201	Послеопер и посттравмат инф, опер..
		18M99	S189901	Др инфекц и паразит забол с опер
A42.022	Экстирпация пищевода видеоторакоскопическая	18M01	S180101	Септицемия, опер
		18M02	S180201	Послеопер и посттравмат инф, опер..
		18M99	S189901	Др инфекц и паразит забол с опер
A42.023	Резекция пищевода	18M01	S180101	Септицемия, опер
		18M02	S180201	Послеопер и посттравмат инф, опер..
		18M99	S189901	Др инфекц и паразит забол с опер

A42.024	Резекция шейного отдела пищевода	18M01	S180101	Септицемия, опер
		18M02	S180201	Послеопер и посттравмат инф, опер..
		18M99	S189901	Др инфекц и паразит забол с опер
A42.025	Резекция пищевода субтотальная	18M01	S180101	Септицемия, опер
		18M02	S180201	Послеопер и посттравмат инф, опер..
		18M99	S189901	Др инфекц и паразит забол с опер
A42.026	Удаление экстраорганного рецидива опухоли пищевода	18M01	S180101	Септицемия, опер
		18M02	S180201	Послеопер и посттравмат инф, опер..
		18M99	S189901	Др инфекц и паразит забол с опер
A42.027	Удаление доброкачественных опухолей пищевода	18M01	S180101	Септицемия, опер
		18M02	S180201	Послеопер и посттравмат инф, опер..
		18M99	S189901	Др инфекц и паразит забол с опер
A42.028	Дивертикулэктомия пищевода	18M01	S180101	Септицемия, опер
		18M02	S180201	Послеопер и посттравмат инф, опер..
		18M99	S189901	Др инфекц и паразит забол с опер
A42.029	Резекция глоточно-пищеводного дивертикула Ценкера	18M01	S180101	Септицемия, опер
		18M02	S180201	Послеопер и посттравмат инф, опер..
		18M99	S189901	Др инфекц и паразит забол с опер
A42.030	Резекция дивертикула грудного отдела пищевода (бифуркационного, эпифренального)	18M01	S180101	Септицемия, опер
		18M02	S180201	Послеопер и посттравмат инф, опер..
		18M99	S189901	Др инфекц и паразит забол с опер
A42.031	Операции при пищеводно-респираторных свищах	18M01	S180101	Септицемия, опер
		18M02	S180201	Послеопер и посттравмат инф, опер..
		18M99	S189901	Др инфекц и паразит забол с опер
A42.032	Кардиодилятация пищевода	18M01	S180101	Септицемия, опер
		18M02	S180201	Послеопер и посттравмат инф, опер..
		18M99	S189901	Др инфекц и паразит забол с опер
A42.033	Эндоскопическая кардиодилятация пищевода механическим кардиодилятатором	18M01	S180101	Септицемия, опер
		18M02	S180201	Послеопер и посттравмат инф, опер..
		18M99	S189901	Др инфекц и паразит забол с опер
A42.034	Эндоскопическая кардиодилятация пищевода баллонным кардиодилятатором	18M01	S180101	Септицемия, опер
		18M02	S180201	Послеопер и посттравмат инф, опер..
		18M99	S189901	Др инфекц и паразит забол с опер
A42.035	Эндоскопическая эзофагодивертикулостомия	18M01	S180101	Септицемия, опер
		18M02	S180201	Послеопер и посттравмат инф, опер..
		18M99	S189901	Др инфекц и паразит забол с опер
A42.036	Эндоскопическая резекция слизистой пищевода	18M01	S180101	Септицемия, опер
		18M02	S180201	Послеопер и посттравмат инф, опер..
		18M99	S189901	Др инфекц и паразит забол с опер
		БДК18	D18MD01	Инфекц и паразит забол, до сут, опер
A42.037	Эндоскопическая хирургия при новообразованиях пищевода	18M01	S180101	Септицемия, опер
		18M02	S180201	Послеопер и посттравмат инф, опер..
		18M99	S189901	Др инфекц и паразит забол с опер
A42.038	Эндоскопическое удаление полипов из пищевода	18M01	S180101	Септицемия, опер
		18M02	S180201	Послеопер и посттравмат инф, опер..
		18M99	S189901	Др инфекц и паразит забол с опер
A42.039	Эндоскопическое удаление подслизистых образований пищевода	18M01	S180101	Септицемия, опер
		18M02	S180201	Послеопер и посттравмат инф, опер..
		18M99	S189901	Др инфекц и паразит забол с опер
A42.040	Эндоскопическое удаление инородных тел пищевода	18M01	S180101	Септицемия, опер
		18M02	S180201	Послеопер и посттравмат инф, опер..
		18M99	S189901	Др инфекц и паразит забол с опер
		БДК18	D18MD01	Инфекц и паразит забол, до сут, опер
A42.041	Эндоскопическое электрохирургическое удаление новообразования пищевода	18M01	S180101	Септицемия, опер
		18M02	S180201	Послеопер и посттравмат инф, опер..
		18M99	S189901	Др инфекц и паразит забол с опер
A42.042	Аргоноплазменная абляция подслизистых опухолей (очагов метаплазии) пищевода	18M01	S180101	Септицемия, опер
		18M02	S180201	Послеопер и посттравмат инф, опер..

A42.042	(очагов метаплазии) пищевода	18M99	S189901	Др инфекц и паразит забол с опер
A42.043	Эзофагоэнтероанастомоз	18M01	S180101	Септицемия, опер
		18M02	S180201	Послеопер и посттравмат инф, опер..
		18M99	S189901	Др инфекц и паразит забол с опер
A42.044	Эндопротезирование пищевода	18M01	S180101	Септицемия, опер
		18M02	S180201	Послеопер и посттравмат инф, опер..
		18M99	S189901	Др инфекц и паразит забол с опер
A42.045	Эзофагогастрофундопликация	18M01	S180101	Септицемия, опер
		18M02	S180201	Послеопер и посттравмат инф, опер..
		18M99	S189901	Др инфекц и паразит забол с опер
A42.046	Эзофагостомия	18M01	S180101	Септицемия, опер
		18M02	S180201	Послеопер и посттравмат инф, опер..
		18M99	S189901	Др инфекц и паразит забол с опер
A42.047	Рассечение рубцовой стриктуры пищевода	18M01	S180101	Септицемия, опер
		18M02	S180201	Послеопер и посттравмат инф, опер..
		18M99	S189901	Др инфекц и паразит забол с опер
A42.048	Баллонная дилатация стеноза пищевода	18M01	S180101	Септицемия, опер
		18M02	S180201	Послеопер и посттравмат инф, опер..
		18M99	S189901	Др инфекц и паразит забол с опер
		БДК18	D18MD01	Инфекц и паразит забол, до сут, опер
A42.049	Лапароскопическая эзофагокардиомиотомия	18M01	S180101	Септицемия, опер
		18M02	S180201	Послеопер и посттравмат инф, опер..
		18M99	S189901	Др инфекц и паразит забол с опер
A42.050	Лапароскопическая диафрагмокрурорафия	18M01	S180101	Септицемия, опер
		18M02	S180201	Послеопер и посттравмат инф, опер..
		18M99	S189901	Др инфекц и паразит забол с опер
A42.051	Лапароскопическая резекция пищевода	18M01	S180101	Септицемия, опер
		18M02	S180201	Послеопер и посттравмат инф, опер..
		18M99	S189901	Др инфекц и паразит забол с опер
A42.052	Резекция пищевода с одномоментной пластикой	18M01	S180101	Септицемия, опер
		18M02	S180201	Послеопер и посттравмат инф, опер..
		18M99	S189901	Др инфекц и паразит забол с опер
A42.053	Резекция пищевода с одномоментной пластикой видеоторакоскопическая	18M01	S180101	Септицемия, опер
		18M02	S180201	Послеопер и посттравмат инф, опер..
		18M99	S189901	Др инфекц и паразит забол с опер
A42.054	Видеоторакоскопическая лимфодиссекция при раке пищевода	18M01	S180101	Септицемия, опер
		18M02	S180201	Послеопер и посттравмат инф, опер..
		18M99	S189901	Др инфекц и паразит забол с опер
A42.055	Реконструкция пищеводно-кишечного анастомоза при рубцовых деформациях, не подлежащих эндоскопическому лечению	18M01	S180101	Септицемия, опер
		18M02	S180201	Послеопер и посттравмат инф, опер..
		18M99	S189901	Др инфекц и паразит забол с опер
A42.056	Реконструкция пищеводно-желудочного анастомоза при тяжелых рефлюкс-эзофагитах	18M01	S180101	Септицемия, опер
		18M02	S180201	Послеопер и посттравмат инф, опер..
		18M99	S189901	Др инфекц и паразит забол с опер
A42.057	Удаление эндопротеза пищевода	18M01	S180101	Септицемия, опер
		18M02	S180201	Послеопер и посттравмат инф, опер..
		18M99	S189901	Др инфекц и паразит забол с опер
A42.058	Ушивание разрыва пищевода	18M01	S180101	Септицемия, опер
		18M02	S180201	Послеопер и посттравмат инф, опер..
		18M99	S189901	Др инфекц и паразит забол с опер
A42.059	Эндоскопическое электрохирургическое удаление новообразования пищевода	18M01	S180101	Септицемия, опер
		18M02	S180201	Послеопер и посттравмат инф, опер..
		18M99	S189901	Др инфекц и паразит забол с опер
A42.060	Эндоскопическое лигирование варикозных расширений пищевода	18M01	S180101	Септицемия, опер
		18M02	S180201	Послеопер и посттравмат инф, опер..
		18M99	S189901	Др инфекц и паразит забол с опер
A43.001	Ваготомия	18M01	S180101	Септицемия, опер
		18M02	S180201	Послеопер и посттравмат инф, опер..

A43.001	Ваготомия	18M99	S189901	Др инфекц и паразит забол с опер
A43.002	Стволовая ваготомия	18M01	S180101	Септицемия, опер
		18M02	S180201	Послеопер и посттравмат инф, опер..
		18M99	S189901	Др инфекц и паразит забол с опер
A43.003	Селективная проксимальная ваготомия без дренирования	18M01	S180101	Септицемия, опер
		18M02	S180201	Послеопер и посттравмат инф, опер..
		18M99	S189901	Др инфекц и паразит забол с опер
A43.004	Ваготомия с дренированием	18M01	S180101	Септицемия, опер
		18M02	S180201	Послеопер и посттравмат инф, опер..
		18M99	S189901	Др инфекц и паразит забол с опер
A43.005	Лапароскопическая ваготомия	18M01	S180101	Септицемия, опер
		18M02	S180201	Послеопер и посттравмат инф, опер..
		18M99	S189901	Др инфекц и паразит забол с опер
A43.006	Ваготомия видеоторакоскопическая	18M01	S180101	Септицемия, опер
		18M02	S180201	Послеопер и посттравмат инф, опер..
		18M99	S189901	Др инфекц и паразит забол с опер
A43.007	Фундопликация	18M01	S180101	Септицемия, опер
		18M02	S180201	Послеопер и посттравмат инф, опер..
		18M99	S189901	Др инфекц и паразит забол с опер
A43.008	Фундопликация лапароскопическая	18M01	S180101	Септицемия, опер
		18M02	S180201	Послеопер и посттравмат инф, опер..
		18M99	S189901	Др инфекц и паразит забол с опер
A43.009	Установка внутрижелудочного баллона	18M01	S180101	Септицемия, опер
		18M02	S180201	Послеопер и посттравмат инф, опер..
		18M99	S189901	Др инфекц и паразит забол с опер
		БДК18	D18MD01	Инфекц и паразит забол, до сут, опер
A43.010	Удаление внутрижелудочного баллона	18M01	S180101	Септицемия, опер
		18M02	S180201	Послеопер и посттравмат инф, опер..
		18M99	S189901	Др инфекц и паразит забол с опер
		БДК18	D18MD01	Инфекц и паразит забол, до сут, опер
A43.011	Эндоскопическая резекция слизистой желудка	18M01	S180101	Септицемия, опер
		18M02	S180201	Послеопер и посттравмат инф, опер..
		18M99	S189901	Др инфекц и паразит забол с опер
		БДК18	D18MD01	Инфекц и паразит забол, до сут, опер
A43.012	Эндоскопическое удаление подслизистых образований желудка	18M01	S180101	Септицемия, опер
		18M02	S180201	Послеопер и посттравмат инф, опер..
		18M99	S189901	Др инфекц и паразит забол с опер
		БДК18	D18MD01	Инфекц и паразит забол, до сут, опер
A43.013	Эндоскопическая хирургия при новообразованиях желудка	18M01	S180101	Септицемия, опер
		18M02	S180201	Послеопер и посттравмат инф, опер..
		18M99	S189901	Др инфекц и паразит забол с опер
A43.014	Эндоскопическая имплантация баллона в желудок	18M01	S180101	Септицемия, опер
		18M02	S180201	Послеопер и посттравмат инф, опер..
		18M99	S189901	Др инфекц и паразит забол с опер
		БДК18	D18MD01	Инфекц и паразит забол, до сут, опер
A43.015	Эндоскопическое извлечение баллона из желудка	18M01	S180101	Септицемия, опер
		18M02	S180201	Послеопер и посттравмат инф, опер..
		18M99	S189901	Др инфекц и паразит забол с опер
		БДК18	D18MD01	Инфекц и паразит забол, до сут, опер
A43.016	Эндоскопическое удаление инородных тел из желудка	18M01	S180101	Септицемия, опер
		18M02	S180201	Послеопер и посттравмат инф, опер..
		18M99	S189901	Др инфекц и паразит забол с опер
		БДК18	D18MD01	Инфекц и паразит забол, до сут, опер
A43.017	Лапароскопическое трансгастральное удаление опухолей желудка	18M01	S180101	Септицемия, опер
		18M02	S180201	Послеопер и посттравмат инф, опер..
		18M99	S189901	Др инфекц и паразит забол с опер
A43.018	Гастрошунтирование	18M01	S180101	Септицемия, опер
		18M02	S180201	Послеопер и посттравмат инф, опер..

A43.018	Гастрошунтирование	18M99	S189901	Др инфекц и паразит забол с опер
A43.019	Гастрошунтирование лапароскопическое	18M01	S180101	Септицемия, опер
		18M02	S180201	Послеопер и посттравмат инф, опер..
		18M99	S189901	Др инфекц и паразит забол с опер
A43.020	Гастропликация лапароскопическая	18M01	S180101	Септицемия, опер
		18M02	S180201	Послеопер и посттравмат инф, опер..
		18M99	S189901	Др инфекц и паразит забол с опер
A43.021	Бандажирование желудка лапароскопическое	18M01	S180101	Септицемия, опер
		18M02	S180201	Послеопер и посттравмат инф, опер..
		18M99	S189901	Др инфекц и паразит забол с опер
A43.022	Гастротомия	18M01	S180101	Септицемия, опер
		18M02	S180201	Послеопер и посттравмат инф, опер..
		18M99	S189901	Др инфекц и паразит забол с опер
A43.023	Пилоромиотомия	18M01	S180101	Септицемия, опер
		18M02	S180201	Послеопер и посттравмат инф, опер..
		18M99	S189901	Др инфекц и паразит забол с опер
A43.024	Пилоропластика	18M01	S180101	Септицемия, опер
		18M02	S180201	Послеопер и посттравмат инф, опер..
		18M99	S189901	Др инфекц и паразит забол с опер
A43.025	Гастропластика	18M01	S180101	Септицемия, опер
		18M02	S180201	Послеопер и посттравмат инф, опер..
		18M99	S189901	Др инфекц и паразит забол с опер
A43.026	Гастростомия	18M01	S180101	Септицемия, опер
		18M02	S180201	Послеопер и посттравмат инф, опер..
		18M99	S189901	Др инфекц и паразит забол с опер
A43.027	Гастростомия с использованием видеоэндоскопических технологий	18M01	S180101	Септицемия, опер
		18M02	S180201	Послеопер и посттравмат инф, опер..
		18M99	S189901	Др инфекц и паразит забол с опер
A43.028	Лапароскопическая гастростомия	18M01	S180101	Септицемия, опер
		18M02	S180201	Послеопер и посттравмат инф, опер..
		18M99	S189901	Др инфекц и паразит забол с опер
A43.029	Закрытие гастростомы	18M01	S180101	Септицемия, опер
		18M02	S180201	Послеопер и посттравмат инф, опер..
		18M99	S189901	Др инфекц и паразит забол с опер
A43.030	Ушивание гастростомы	18M01	S180101	Септицемия, опер
		18M02	S180201	Послеопер и посттравмат инф, опер..
		18M99	S189901	Др инфекц и паразит забол с опер
A43.031	Рассечение рубцовых стриктур желудка	18M01	S180101	Септицемия, опер
		18M02	S180201	Послеопер и посттравмат инф, опер..
		18M99	S189901	Др инфекц и паразит забол с опер
A43.032	Ушивание раны желудка при проникающем ранении или разрыве	18M01	S180101	Септицемия, опер
		18M02	S180201	Послеопер и посттравмат инф, опер..
		18M99	S189901	Др инфекц и паразит забол с опер
A44.001	Иссечение язвы желудка или двенадцатиперстной кишки	18M01	S180101	Септицемия, опер
		18M02	S180201	Послеопер и посттравмат инф, опер..
		18M99	S189901	Др инфекц и паразит забол с опер
A44.002	Клиновидная резекция поражения	18M01	S180101	Септицемия, опер
		18M02	S180201	Послеопер и посттравмат инф, опер..
		18M99	S189901	Др инфекц и паразит забол с опер
A44.003	Гастрэктомия	18M01	S180101	Септицемия, опер
		18M02	S180201	Послеопер и посттравмат инф, опер..
		18M99	S189901	Др инфекц и паразит забол с опер
A44.004	Гастрэктомия трансторакальная	18M01	S180101	Септицемия, опер
		18M02	S180201	Послеопер и посттравмат инф, опер..
		18M99	S189901	Др инфекц и паразит забол с опер
A44.005	Гастрэктомия комбинированная	18M01	S180101	Септицемия, опер
		18M02	S180201	Послеопер и посттравмат инф, опер..
		18M99	S189901	Др инфекц и паразит забол с опер

A44.006	Гастрэктомия с реконструктивно-пластическим компонентом	18M01	S180101	Септицемия, опер
		18M02	S180201	Послеопер и посттравмат инф, опер..
		18M99	S189901	Др инфекц и паразит забол с опер
A44.007	Гастродуоденэктомия	18M01	S180101	Септицемия, опер
		18M02	S180201	Послеопер и посттравмат инф, опер..
		18M99	S189901	Др инфекц и паразит забол с опер
A44.008	Резекция желудка	18M01	S180101	Септицемия, опер
		18M02	S180201	Послеопер и посттравмат инф, опер..
		18M99	S189901	Др инфекц и паразит забол с опер
A44.009	Резекция желудка дистальная субтотальная	18M01	S180101	Септицемия, опер
		18M02	S180201	Послеопер и посттравмат инф, опер..
		18M99	S189901	Др инфекц и паразит забол с опер
A44.010	Резекция желудка дистальная субтотальная с использованием видеоэндоскопических технологий	18M01	S180101	Септицемия, опер
		18M02	S180201	Послеопер и посттравмат инф, опер..
		18M99	S189901	Др инфекц и паразит забол с опер
A44.011	Резекция желудка дистальная субтотальная комбинированная	18M01	S180101	Септицемия, опер
		18M02	S180201	Послеопер и посттравмат инф, опер..
		18M99	S189901	Др инфекц и паразит забол с опер
A44.012	Резекция желудка проксимальная субтотальная	18M01	S180101	Септицемия, опер
		18M02	S180201	Послеопер и посттравмат инф, опер..
		18M99	S189901	Др инфекц и паразит забол с опер
A44.013	Резекция желудка проксимальная субтотальная трансторакальная	18M01	S180101	Септицемия, опер
		18M02	S180201	Послеопер и посттравмат инф, опер..
		18M99	S189901	Др инфекц и паразит забол с опер
A44.014	Резекция желудка проксимальная субтотальная комбинированная	18M01	S180101	Септицемия, опер
		18M02	S180201	Послеопер и посттравмат инф, опер..
		18M99	S189901	Др инфекц и паразит забол с опер
A44.015	Резекция оперированного желудка	18M01	S180101	Септицемия, опер
		18M02	S180201	Послеопер и посттравмат инф, опер..
		18M99	S189901	Др инфекц и паразит забол с опер
A44.016	Резекция желудка парциальная	18M01	S180101	Септицемия, опер
		18M02	S180201	Послеопер и посттравмат инф, опер..
		18M99	S189901	Др инфекц и паразит забол с опер
A44.017	Экстирпация культи желудка	18M01	S180101	Септицемия, опер
		18M02	S180201	Послеопер и посттравмат инф, опер..
		18M99	S189901	Др инфекц и паразит забол с опер
A44.018	Резекция пищеводно-желудочного/пищеводно-кишечного анастомоза	18M01	S180101	Септицемия, опер
		18M02	S180201	Послеопер и посттравмат инф, опер..
		18M99	S189901	Др инфекц и паразит забол с опер
A44.019	Резекция пищеводно-желудочного/пищеводно-кишечного анастомоза трансторакальная	18M01	S180101	Септицемия, опер
		18M02	S180201	Послеопер и посттравмат инф, опер..
		18M99	S189901	Др инфекц и паразит забол с опер
A44.020	Удаление экстраорганного рецидива опухоли желудка	18M01	S180101	Септицемия, опер
		18M02	S180201	Послеопер и посттравмат инф, опер..
		18M99	S189901	Др инфекц и паразит забол с опер
A44.021	Продольная резекция желудка лапаротомическая	18M01	S180101	Септицемия, опер
		18M02	S180201	Послеопер и посттравмат инф, опер..
		18M99	S189901	Др инфекц и паразит забол с опер
A44.022	Продольная резекция желудка лапароскопическая	18M01	S180101	Септицемия, опер
		18M02	S180201	Послеопер и посттравмат инф, опер..
		18M99	S189901	Др инфекц и паразит забол с опер
A44.023	Гастроэнтеростомия (без гастрэктомии)	18M01	S180101	Септицемия, опер
		18M02	S180201	Послеопер и посттравмат инф, опер..
		18M99	S189901	Др инфекц и паразит забол с опер
A44.024	Ушивание язвы желудка или двенадцатиперстной кишки	18M01	S180101	Септицемия, опер
		18M02	S180201	Послеопер и посттравмат инф, опер..
		18M99	S189901	Др инфекц и паразит забол с опер
A44.025	Ушивание язвы желудка или двенадцатиперстной	18M01	S180101	Септицемия, опер

A44.025	Ушивание язвы желудка или двенадцатиперстной кишки с использованием видеоэндоскопических технологий	18M02	S180201	Послеопер и посттравмат инф, опер..
		18M99	S189901	Др инфекц и паразит забол с опер
A44.026	Ревизия желудочного анастомоза	18M01	S180101	Септицемия, опер
		18M02	S180201	Послеопер и посттравмат инф, опер..
		18M99	S189901	Др инфекц и паразит забол с опер
A44.027	Передняя гемипилорэктомия	18M01	S180101	Септицемия, опер
		18M02	S180201	Послеопер и посттравмат инф, опер..
		18M99	S189901	Др инфекц и паразит забол с опер
A44.028	Инвагинация дивертикула	18M01	S180101	Септицемия, опер
		18M02	S180201	Послеопер и посттравмат инф, опер..
		18M99	S189901	Др инфекц и паразит забол с опер
A44.029	Дуоденэктомия	18M01	S180101	Септицемия, опер
		18M02	S180201	Послеопер и посттравмат инф, опер..
		18M99	S189901	Др инфекц и паразит забол с опер
A44.030	Реконструкция гастроэнтероанастомоза	18M01	S180101	Септицемия, опер
		18M02	S180201	Послеопер и посттравмат инф, опер..
		18M99	S189901	Др инфекц и паразит забол с опер
A44.031	Лапароскопический гастроэнтероанастомоз	18M01	S180101	Септицемия, опер
		18M02	S180201	Послеопер и посттравмат инф, опер..
		18M99	S189901	Др инфекц и паразит забол с опер
A44.032	Наложение гастродуоденоанастомоза	18M01	S180101	Септицемия, опер
		18M02	S180201	Послеопер и посттравмат инф, опер..
		18M99	S189901	Др инфекц и паразит забол с опер
A44.033	Наложение дуоденодуоденоанастомоза	18M01	S180101	Септицемия, опер
		18M02	S180201	Послеопер и посттравмат инф, опер..
		18M99	S189901	Др инфекц и паразит забол с опер
A44.034	Гастроэнтероанастомоз	18M01	S180101	Септицемия, опер
		18M02	S180201	Послеопер и посттравмат инф, опер..
		18M99	S189901	Др инфекц и паразит забол с опер
A45.001	Иссечение дивертикула тонкой кишки	18M01	S180101	Септицемия, опер
		18M02	S180201	Послеопер и посттравмат инф, опер..
		18M99	S189901	Др инфекц и паразит забол с опер
A45.002	Сегментарное иссечение поврежденной тонкой кишки	18M01	S180101	Септицемия, опер
		18M02	S180201	Послеопер и посттравмат инф, опер..
		18M99	S189901	Др инфекц и паразит забол с опер
A45.003	Резекция тонкой кишки для интерпозиции	18M01	S180101	Септицемия, опер
		18M02	S180201	Послеопер и посттравмат инф, опер..
		18M99	S189901	Др инфекц и паразит забол с опер
A45.004	Илеоэктомия	18M01	S180101	Септицемия, опер
		18M02	S180201	Послеопер и посттравмат инф, опер..
		18M99	S189901	Др инфекц и паразит забол с опер
A45.005	Еюнэктомия	18M01	S180101	Септицемия, опер
		18M02	S180201	Послеопер и посттравмат инф, опер..
		18M99	S189901	Др инфекц и паразит забол с опер
A45.006	Наложение анастомоза тонкой кишки в толстую кишку	18M01	S180101	Септицемия, опер
		18M02	S180201	Послеопер и посттравмат инф, опер..
		18M99	S189901	Др инфекц и паразит забол с опер
A45.007	Илеостомия	18M01	S180101	Септицемия, опер
		18M02	S180201	Послеопер и посттравмат инф, опер..
		18M99	S189901	Др инфекц и паразит забол с опер
A45.008	Илеостомия превентивная	18M01	S180101	Септицемия, опер
		18M02	S180201	Послеопер и посттравмат инф, опер..
		18M99	S189901	Др инфекц и паразит забол с опер
A45.009	Еюностомия	18M01	S180101	Септицемия, опер
		18M02	S180201	Послеопер и посттравмат инф, опер..
		18M99	S189901	Др инфекц и паразит забол с опер
A45.010	Освобождение кишки, внедренной в другую (инвагинации)	18M01	S180101	Септицемия, опер
		18M02	S180201	Послеопер и посттравмат инф, опер..

A45.010	(инвагинации)	18M99	S189901	Др инфекц и паразит забол с опер
A45.011	Дезинвагинация с резекцией кишки	18M01	S180101	Септицемия, опер
		18M02	S180201	Послеопер и посттравмат инф, опер..
		18M99	S189901	Др инфекц и паразит забол с опер
A45.012	Оперативное удаление инородного тела тонкой кишки	18M01	S180101	Септицемия, опер
		18M02	S180201	Послеопер и посттравмат инф, опер..
		18M99	S189901	Др инфекц и паразит забол с опер
A45.013	Энтероэнтеростомия	18M01	S180101	Септицемия, опер
		18M02	S180201	Послеопер и посттравмат инф, опер..
		18M99	S189901	Др инфекц и паразит забол с опер
A45.014	Наложение энтеро-энтероанастомоза	18M01	S180101	Септицемия, опер
		18M02	S180201	Послеопер и посттравмат инф, опер..
		18M99	S189901	Др инфекц и паразит забол с опер
A45.015	Ушивание дефекта тонкой кишки	18M01	S180101	Септицемия, опер
		18M02	S180201	Послеопер и посттравмат инф, опер..
		18M99	S189901	Др инфекц и паразит забол с опер
A45.016	Разобщение тонкокишечных свищей	18M01	S180101	Септицемия, опер
		18M02	S180201	Послеопер и посттравмат инф, опер..
		18M99	S189901	Др инфекц и паразит забол с опер
A45.017	Эндоскопическое электрохирургическое удаление новообразования тонкой кишки	18M01	S180101	Септицемия, опер
		18M02	S180201	Послеопер и посттравмат инф, опер..
		18M99	S189901	Др инфекц и паразит забол с опер
A45.018	Закрытие илеостомы	18M01	S180101	Септицемия, опер
		18M02	S180201	Послеопер и посттравмат инф, опер..
		18M99	S189901	Др инфекц и паразит забол с опер
A45.019	Внутрибрюшное закрытие илеостомы с формированием илео- илеоанастомоза	18M01	S180101	Септицемия, опер
		18M02	S180201	Послеопер и посттравмат инф, опер..
		18M99	S189901	Др инфекц и паразит забол с опер
A45.020	Формирование обходного анастомоза тонкой кишки	18M01	S180101	Септицемия, опер
		18M02	S180201	Послеопер и посттравмат инф, опер..
		18M99	S189901	Др инфекц и паразит забол с опер
A45.021	Эндоскопическая резекция слизистой тонкой кишки	18M01	S180101	Септицемия, опер
		18M02	S180201	Послеопер и посттравмат инф, опер..
		18M99	S189901	Др инфекц и паразит забол с опер
A45.022	Энтеростомия	18M01	S180101	Септицемия, опер
		18M02	S180201	Послеопер и посттравмат инф, опер..
		18M99	S189901	Др инфекц и паразит забол с опер
A45.023	Удаление полипа тонкой кишки эндоскопическое	18M01	S180101	Септицемия, опер
		18M02	S180201	Послеопер и посттравмат инф, опер..
		18M99	S189901	Др инфекц и паразит забол с опер
A45.024	Баллонная дилатация стеноза тонкой кишки	18M01	S180101	Септицемия, опер
		18M02	S180201	Послеопер и посттравмат инф, опер..
		18M99	S189901	Др инфекц и паразит забол с опер
		БДК18	D18MD01	Инфекц и паразит забол, до сут, опер
A45.025	Рассечение рубцовых стриктур тонкой кишки	18M01	S180101	Септицемия, опер
		18M02	S180201	Послеопер и посттравмат инф, опер..
		18M99	S189901	Др инфекц и паразит забол с опер
A45.026	Формирование тонкокишечного резервуара	18M01	S180101	Септицемия, опер
		18M02	S180201	Послеопер и посттравмат инф, опер..
		18M99	S189901	Др инфекц и паразит забол с опер
A45.027	Удаление инородных тел из тонкой кишки	18M01	S180101	Септицемия, опер
		18M02	S180201	Послеопер и посттравмат инф, опер..
		18M99	S189901	Др инфекц и паразит забол с опер
		БДК18	D18MD01	Инфекц и паразит забол, до сут, опер
A46.001	Удаление дивертикула толстой кишки	18M01	S180101	Септицемия, опер
		18M02	S180201	Послеопер и посттравмат инф, опер..
		18M99	S189901	Др инфекц и паразит забол с опер
A46.002	Иссечение толстой кишки, частичное	18M01	S180101	Септицемия, опер

A46.002	Иссечение толстой кишки, частичное	18M02	S180201	Послеопер и посттравмат инф, опер..
		18M99	S189901	Др инфекц и паразит забол с опер
		БДК18	D18MD01	Инфекц и паразит забол, до сут, опер
A46.003	Иссечение толстой кишки с анастомозом "конец в конец"	18M01	S180101	Септицемия, опер
		18M02	S180201	Послеопер и посттравмат инф, опер..
		18M99	S189901	Др инфекц и паразит забол с опер
A46.004	Тотальная колэктомия	18M01	S180101	Септицемия, опер
		18M02	S180201	Послеопер и посттравмат инф, опер..
		18M99	S189901	Др инфекц и паразит забол с опер
A46.005	Субтотальная колэктомия	18M01	S180101	Септицемия, опер
		18M02	S180201	Послеопер и посттравмат инф, опер..
		18M99	S189901	Др инфекц и паразит забол с опер
A46.006	Наложение анастомоза толстой кишки в тонкую кишку	18M01	S180101	Септицемия, опер
		18M02	S180201	Послеопер и посттравмат инф, опер..
		18M99	S189901	Др инфекц и паразит забол с опер
A46.007	Резекция и формирование стомы	18M01	S180101	Септицемия, опер
		18M02	S180201	Послеопер и посттравмат инф, опер..
		18M99	S189901	Др инфекц и паразит забол с опер
A46.008	Бужирование колостомы	18M01	S180101	Септицемия, опер
		18M02	S180201	Послеопер и посттравмат инф, опер..
		18M99	S189901	Др инфекц и паразит забол с опер
		БДК18	D18MD01	Инфекц и паразит забол, до сут, опер
A46.009	Колостомия	18M01	S180101	Септицемия, опер
		18M02	S180201	Послеопер и посттравмат инф, опер..
		18M99	S189901	Др инфекц и паразит забол с опер
A46.010	Колостомия превентивная	18M01	S180101	Септицемия, опер
		18M02	S180201	Послеопер и посттравмат инф, опер..
		18M99	S189901	Др инфекц и паразит забол с опер
A46.011	Цекостомия	18M01	S180101	Септицемия, опер
		18M02	S180201	Послеопер и посттравмат инф, опер..
		18M99	S189901	Др инфекц и паразит забол с опер
A46.012	Оперативное удаление инородного тела толстой кишки	18M01	S180101	Септицемия, опер
		18M02	S180201	Послеопер и посттравмат инф, опер..
		18M99	S189901	Др инфекц и паразит забол с опер
A46.013	Закрытие колостомы	18M01	S180101	Септицемия, опер
		18M02	S180201	Послеопер и посттравмат инф, опер..
		18M99	S189901	Др инфекц и паразит забол с опер
A46.014	Внебрюшинное закрытие колостомы	18M01	S180101	Септицемия, опер
		18M02	S180201	Послеопер и посттравмат инф, опер..
		18M99	S189901	Др инфекц и паразит забол с опер
		БДК18	D18MD01	Инфекц и паразит забол, до сут, опер
A46.015	Чрезбрюшинное закрытие колостомы	18M01	S180101	Септицемия, опер
		18M02	S180201	Послеопер и посттравмат инф, опер..
		18M99	S189901	Др инфекц и паразит забол с опер
A46.016	Формирование обходного анастомоза толстой кишки	18M01	S180101	Септицемия, опер
		18M02	S180201	Послеопер и посттравмат инф, опер..
		18M99	S189901	Др инфекц и паразит забол с опер
A46.017	Проктопластика брюшнопромежностная	18M01	S180101	Септицемия, опер
		18M02	S180201	Послеопер и посттравмат инф, опер..
		18M99	S189901	Др инфекц и паразит забол с опер
A46.018	Гемиколэктомия левосторонняя	18M01	S180101	Септицемия, опер
		18M02	S180201	Послеопер и посттравмат инф, опер..
		18M99	S189901	Др инфекц и паразит забол с опер
A46.019	Гемиколэктомия левосторонняя с формированием колостомы	18M01	S180101	Септицемия, опер
		18M02	S180201	Послеопер и посттравмат инф, опер..
		18M99	S189901	Др инфекц и паразит забол с опер
A46.020	Гемиколэктомия левосторонняя с использованием видеоэндоскопических технологий	18M01	S180101	Септицемия, опер
		18M02	S180201	Послеопер и посттравмат инф, опер..

A46.020	видеоэндоскопических технологий	18M99	S189901	Др инфекц и паразит забол с опер
A46.021	Комбинированная гемиколэктомия левосторонняя с резекцией соседних органов	18M01	S180101	Септицемия, опер
		18M02	S180201	Послеопер и посттравмат инф, опер..
		18M99	S189901	Др инфекц и паразит забол с опер
A46.022	Гемиколэктомия правосторонняя	18M01	S180101	Септицемия, опер
		18M02	S180201	Послеопер и посттравмат инф, опер..
		18M99	S189901	Др инфекц и паразит забол с опер
A46.023	Гемиколэктомия правосторонняя с использованием видеоэндоскопических технологий	18M01	S180101	Септицемия, опер
		18M02	S180201	Послеопер и посттравмат инф, опер..
		18M99	S189901	Др инфекц и паразит забол с опер
A46.024	Комбинированная гемиколэктомия правосторонняя с резекцией соседних органов	18M01	S180101	Септицемия, опер
		18M02	S180201	Послеопер и посттравмат инф, опер..
		18M99	S189901	Др инфекц и паразит забол с опер
A46.025	Резекция поперечно-ободочной кишки	18M01	S180101	Септицемия, опер
		18M02	S180201	Послеопер и посттравмат инф, опер..
		18M99	S189901	Др инфекц и паразит забол с опер
A46.026	Резекция поперечно-ободочной кишки с использованием видеоэндоскопических технологий	18M01	S180101	Септицемия, опер
		18M02	S180201	Послеопер и посттравмат инф, опер..
		18M99	S189901	Др инфекц и паразит забол с опер
A46.027	Комбинированная резекция ободочной кишки с резекцией соседних органов	18M01	S180101	Септицемия, опер
		18M02	S180201	Послеопер и посттравмат инф, опер..
		18M99	S189901	Др инфекц и паразит забол с опер
A46.028	Лапароскопическая резекция толстой кишки	18M01	S180101	Септицемия, опер
		18M02	S180201	Послеопер и посттравмат инф, опер..
		18M99	S189901	Др инфекц и паразит забол с опер
A46.029	Иссечение толстой кишки с анастомозом "конец в бок"	18M01	S180101	Септицемия, опер
		18M02	S180201	Послеопер и посттравмат инф, опер..
		18M99	S189901	Др инфекц и паразит забол с опер
A46.030	Удаление полипа толстой кишки	18M01	S180101	Септицемия, опер
		18M02	S180201	Послеопер и посттравмат инф, опер..
		18M99	S189901	Др инфекц и паразит забол с опер
A46.031	Удаление полипа толстой кишки эндоскопическое	18M01	S180101	Септицемия, опер
		18M02	S180201	Послеопер и посттравмат инф, опер..
		18M99	S189901	Др инфекц и паразит забол с опер
A46.032	Наложение реконструктивного толстокишечного анастомоза	18M01	S180101	Септицемия, опер
		18M02	S180201	Послеопер и посттравмат инф, опер..
		18M99	S189901	Др инфекц и паразит забол с опер
A46.033	Разобщение сращений при спаечной непроходимости	18M01	S180101	Септицемия, опер
		18M02	S180201	Послеопер и посттравмат инф, опер..
		18M99	S189901	Др инфекц и паразит забол с опер
A46.034	Разобщение сращений при спаечной непроходимости с использованием видеоэндоскопических технологий	18M01	S180101	Септицемия, опер
		18M02	S180201	Послеопер и посттравмат инф, опер..
		18M99	S189901	Др инфекц и паразит забол с опер
A46.035	Ушивание перфоративного отверстия или дефекта толстой кишки	18M01	S180101	Септицемия, опер
		18M02	S180201	Послеопер и посттравмат инф, опер..
		18M99	S189901	Др инфекц и паразит забол с опер
A46.036	Закрытие толстокишечных свищей	18M01	S180101	Септицемия, опер
		18M02	S180201	Послеопер и посттравмат инф, опер..
		18M99	S189901	Др инфекц и паразит забол с опер
A46.037	Эндоскопическое удаление ворсинчатых опухолей толстой кишки	18M01	S180101	Септицемия, опер
		18M02	S180201	Послеопер и посттравмат инф, опер..
		18M99	S189901	Др инфекц и паразит забол с опер
A46.038	Лапароскопическое удаление новообразования толстой кишки	18M01	S180101	Септицемия, опер
		18M02	S180201	Послеопер и посттравмат инф, опер..
		18M99	S189901	Др инфекц и паразит забол с опер
A46.039	Эндоскопическое электрохирургическое удаление новообразования толстой кишки	18M01	S180101	Септицемия, опер
		18M02	S180201	Послеопер и посттравмат инф, опер..
		18M99	S189901	Др инфекц и паразит забол с опер

A46.040	Удаление жирового придатка толстой кишки	18М01	S180101	Септицемия, опер
		18М02	S180201	Послеопер и посттравмат инф, опер..
		18М99	S189901	Др инфекц и паразит забол с опер
		БДК18	D18MD01	Инфекц и паразит забол, до сут, опер
A46.041	Удаление жирового придатка толстой кишки лапароскопическое	18М01	S180101	Септицемия, опер
		18М02	S180201	Послеопер и посттравмат инф, опер..
		18М99	S189901	Др инфекц и паразит забол с опер
A46.042	Резекция илеоцекального угла	18М01	S180101	Септицемия, опер
		18М02	S180201	Послеопер и посттравмат инф, опер..
		18М99	S189901	Др инфекц и паразит забол с опер
A46.043	Колэктомия	18М01	S180101	Септицемия, опер
		18М02	S180201	Послеопер и посттравмат инф, опер..
		18М99	S189901	Др инфекц и паразит забол с опер
A46.044	Колэктомия с резекцией прямой кишки, мукозэктомией прямой кишки, с формированием J-образного тонкокишечного резервуара, низкого иле..	18М01	S180101	Септицемия, опер
		18М02	S180201	Послеопер и посттравмат инф, опер..
		18М99	S189901	Др инфекц и паразит забол с опер
A46.045	Колэктомия с резекцией прямой кишки, мукозэктомией прямой кишки, с формированием S-образного тонкокишечного резервуара, низкого ил..	18М01	S180101	Септицемия, опер
		18М02	S180201	Послеопер и посттравмат инф, опер..
		18М99	S189901	Др инфекц и паразит забол с опер
A46.046	Лапароскопическая колэктомия с брюшно-анальной резекцией прямой кишки	18М01	S180101	Септицемия, опер
		18М02	S180201	Послеопер и посттравмат инф, опер..
		18М99	S189901	Др инфекц и паразит забол с опер
A46.047	Колэктомия с брюшно-анальной резекцией прямой кишки	18М01	S180101	Септицемия, опер
		18М02	S180201	Послеопер и посттравмат инф, опер..
		18М99	S189901	Др инфекц и паразит забол с опер
A46.048	Лапароскопическая колэктомия с экстирпацией прямой кишки	18М01	S180101	Септицемия, опер
		18М02	S180201	Послеопер и посттравмат инф, опер..
		18М99	S189901	Др инфекц и паразит забол с опер
A46.049	Колэктомия с экстирпацией прямой кишки	18М01	S180101	Септицемия, опер
		18М02	S180201	Послеопер и посттравмат инф, опер..
		18М99	S189901	Др инфекц и паразит забол с опер
A46.050	Лапароскопическая колэктомия с формированием илеоректального анастомоза	18М01	S180101	Септицемия, опер
		18М02	S180201	Послеопер и посттравмат инф, опер..
		18М99	S189901	Др инфекц и паразит забол с опер
A46.051	Колэктомия с формированием илеоректального анастомоза	18М01	S180101	Септицемия, опер
		18М02	S180201	Послеопер и посттравмат инф, опер..
		18М99	S189901	Др инфекц и паразит забол с опер
A46.052	Лапароскопическая субтотальная резекция ободочной кишки с формированием асцендоректального анастомоза	18М01	S180101	Септицемия, опер
		18М02	S180201	Послеопер и посттравмат инф, опер..
		18М99	S189901	Др инфекц и паразит забол с опер
A46.053	Субтотальная резекция ободочной кишки с формированием асцендоректального анастомоза	18М01	S180101	Септицемия, опер
		18М02	S180201	Послеопер и посттравмат инф, опер..
		18М99	S189901	Др инфекц и паразит забол с опер
A46.054	Лапароскопическая субтотальная резекция ободочной кишки с брюшно-анальной резекцией прямой кишки и низведением правых отделов ободочной кишки в ана..	18М01	S180101	Септицемия, опер
		18М02	S180201	Послеопер и посттравмат инф, опер..
		18М99	S189901	Др инфекц и паразит забол с опер
A46.055	Открытая субтотальная резекция ободочной кишки с брюшно-анальной резекцией прямой кишки и низведением правых отделов ободочной кишки в ана..	18М01	S180101	Септицемия, опер
		18М02	S180201	Послеопер и посттравмат инф, опер..
		18М99	S189901	Др инфекц и паразит забол с опер
A46.056	Баллонная дилатация стенозов толстой кишки	18М01	S180101	Септицемия, опер
		18М02	S180201	Послеопер и посттравмат инф, опер..
		18М99	S189901	Др инфекц и паразит забол с опер
		БДК18	D18MD01	Инфекц и паразит забол, до сут, опер
A46.057	Удаление инородных тел из толстой кишки эндоскопическое	18М01	S180101	Септицемия, опер
		18М02	S180201	Послеопер и посттравмат инф, опер..
		18М99	S189901	Др инфекц и паразит забол с опер
		БДК18	D18MD01	Инфекц и паразит забол, до сут, опер
A46.058	Бужирование толстой кишки	18М01	S180101	Септицемия, опер

A46.058	Бужирование толстой кишки	18М02	S180201	Послеопер и посттравмат инф, опер..
		18М99	S189901	Др инфекц и паразит забол с опер
		БДК18	D18MD01	Инфекц и паразит забол, до сут, опер
A46.059	Рассечение рубцовых стриктур толстой кишки	18М01	S180101	Септицемия, опер
		18М02	S180201	Послеопер и посттравмат инф, опер..
		18М99	S189901	Др инфекц и паразит забол с опер
A46.060	Резекция сигмовидной кишки	18М01	S180101	Септицемия, опер
		18М02	S180201	Послеопер и посттравмат инф, опер..
		18М99	S189901	Др инфекц и паразит забол с опер
A46.061	Резекция сигмовидной кишки с использованием видеоэндоскопических технологий	18М01	S180101	Септицемия, опер
		18М02	S180201	Послеопер и посттравмат инф, опер..
		18М99	S189901	Др инфекц и паразит забол с опер
A46.062	Обструктивная резекция сигмовидной кишки	18М01	S180101	Септицемия, опер
		18М02	S180201	Послеопер и посттравмат инф, опер..
		18М99	S189901	Др инфекц и паразит забол с опер
A46.063	Обструктивная резекция сигмовидной кишки с использованием видеоэндоскопических технологий	18М01	S180101	Септицемия, опер
		18М02	S180201	Послеопер и посттравмат инф, опер..
		18М99	S189901	Др инфекц и паразит забол с опер
A46.064	Комбинированная резекция сигмовидной кишки с резекцией соседних органов	18М01	S180101	Септицемия, опер
		18М02	S180201	Послеопер и посттравмат инф, опер..
		18М99	S189901	Др инфекц и паразит забол с опер
A46.065	Резекция сигмовидной ободочной кишки внутрибрюшная с анастомозом конец-в-конец	18М01	S180101	Септицемия, опер
		18М02	S180201	Послеопер и посттравмат инф, опер..
		18М99	S189901	Др инфекц и паразит забол с опер
A47.001	Аппендэктомия	18М01	S180101	Септицемия, опер
		18М02	S180201	Послеопер и посттравмат инф, опер..
		18М99	S189901	Др инфекц и паразит забол с опер
		БДК18	D18MD01	Инфекц и паразит забол, до сут, опер
A47.002	Аппендэктомия с использованием видеоэндоскопических технологий	18М01	S180101	Септицемия, опер
		18М02	S180201	Послеопер и посттравмат инф, опер..
		18М99	S189901	Др инфекц и паразит забол с опер
A47.003	Дренаж аппендикулярного абсцесса	18М01	S180101	Септицемия, опер
		18М02	S180201	Послеопер и посттравмат инф, опер..
		18М99	S189901	Др инфекц и паразит забол с опер
A47.004	Аппендикостомия	18М01	S180101	Септицемия, опер
		18М02	S180201	Послеопер и посттравмат инф, опер..
		18М99	S189901	Др инфекц и паразит забол с опер
		БДК18	D18MD01	Инфекц и паразит забол, до сут, опер
A47.005	Закрытие аппендикулярного свища	18М01	S180101	Септицемия, опер
		18М02	S180201	Послеопер и посттравмат инф, опер..
		18М99	S189901	Др инфекц и паразит забол с опер
A48.001	Удаление инородного тела прямой кишки с помощью разреза	18М01	S180101	Септицемия, опер
		18М02	S180201	Послеопер и посттравмат инф, опер..
		18М99	S189901	Др инфекц и паразит забол с опер
		БДК18	D18MD01	Инфекц и паразит забол, до сут, опер
A48.002	Проктосигмоидэктомия	18М01	S180101	Септицемия, опер
		18М02	S180201	Послеопер и посттравмат инф, опер..
		18М99	S189901	Др инфекц и паразит забол с опер
A48.003	Восстановление прямой кишки	18М01	S180101	Септицемия, опер
		18М02	S180201	Послеопер и посттравмат инф, опер..
		18М99	S189901	Др инфекц и паразит забол с опер
A48.004	Восстановление прямой кишки. Промежностная проктопластика	18М01	S180101	Септицемия, опер
		18М02	S180201	Послеопер и посттравмат инф, опер..
		18М99	S189901	Др инфекц и паразит забол с опер
A48.005	Восстановление прямой кишки. Брюшно-промежностная проктопластика	18М01	S180101	Септицемия, опер
		18М02	S180201	Послеопер и посттравмат инф, опер..
		18М99	S189901	Др инфекц и паразит забол с опер
A48.006	Экстирпация прямой кишки	18М01	S180101	Септицемия, опер

A48.006	Экстирпация прямой кишки	18M02	S180201	Послеопер и посттравмат инф, опер..
		18M99	S189901	Др инфекц и паразит забол с опер
A48.007	Экстирпация прямой кишки с реконструкцией анального сфинктера	18M01	S180101	Септицемия, опер
		18M02	S180201	Послеопер и посттравмат инф, опер..
		18M99	S189901	Др инфекц и паразит забол с опер
A48.008	Экстирпация прямой кишки с использованием видеоэндоскопических технологий	18M01	S180101	Септицемия, опер
		18M02	S180201	Послеопер и посттравмат инф, опер..
		18M99	S189901	Др инфекц и паразит забол с опер
A48.009	Расширенная комбинированная брюшно-промежностная экстирпация прямой кишки	18M01	S180101	Септицемия, опер
		18M02	S180201	Послеопер и посттравмат инф, опер..
		18M99	S189901	Др инфекц и паразит забол с опер
A48.010	Резекция прямой кишки	18M01	S180101	Септицемия, опер
		18M02	S180201	Послеопер и посттравмат инф, опер..
		18M99	S189901	Др инфекц и паразит забол с опер
A48.011	Брюшно-анальная резекция прямой кишки с ликвидацией ректовагинального свища, ушиванием дефекта влагалища	18M01	S180101	Септицемия, опер
		18M02	S180201	Послеопер и посттравмат инф, опер..
		18M99	S189901	Др инфекц и паразит забол с опер
A48.012	Резекция прямой кишки передняя с использованием видеоэндоскопических технологий	18M01	S180101	Септицемия, опер
		18M02	S180201	Послеопер и посттравмат инф, опер..
		18M99	S189901	Др инфекц и паразит забол с опер
A48.013	Резекция прямой кишки передняя с реконструкцией ампулы прямой кишки	18M01	S180101	Септицемия, опер
		18M02	S180201	Послеопер и посттравмат инф, опер..
		18M99	S189901	Др инфекц и паразит забол с опер
A48.014	Резекция прямой кишки передняя низкая	18M01	S180101	Септицемия, опер
		18M02	S180201	Послеопер и посттравмат инф, опер..
		18M99	S189901	Др инфекц и паразит забол с опер
A48.015	Резекция прямой кишки передняя низкая с реконструкцией ампулы прямой кишки	18M01	S180101	Септицемия, опер
		18M02	S180201	Послеопер и посттравмат инф, опер..
		18M99	S189901	Др инфекц и паразит забол с опер
A48.016	Резекция прямой кишки брюшно-анальная с низведением сигмовидной кишки	18M01	S180101	Септицемия, опер
		18M02	S180201	Послеопер и посттравмат инф, опер..
		18M99	S189901	Др инфекц и паразит забол с опер
A48.017	Резекция прямой кишки брюшно-анальная с резекцией внутреннего сфинктера	18M01	S180101	Септицемия, опер
		18M02	S180201	Послеопер и посттравмат инф, опер..
		18M99	S189901	Др инфекц и паразит забол с опер
A48.018	Резекция прямой кишки интерсфинктерная	18M01	S180101	Септицемия, опер
		18M02	S180201	Послеопер и посттравмат инф, опер..
		18M99	S189901	Др инфекц и паразит забол с опер
A48.019	Передняя резекция прямой кишки	18M01	S180101	Септицемия, опер
		18M02	S180201	Послеопер и посттравмат инф, опер..
		18M99	S189901	Др инфекц и паразит забол с опер
A48.020	Нервосберегающая внутрибрюшная резекция прямой кишки с прецизионным выделением и сохранением элементов вегетативной нервной системы таза	18M01	S180101	Септицемия, опер
		18M02	S180201	Послеопер и посттравмат инф, опер..
		18M99	S189901	Др инфекц и паразит забол с опер
A48.021	Комбинированная резекция прямой кишки с резекцией соседних органов	18M01	S180101	Септицемия, опер
		18M02	S180201	Послеопер и посттравмат инф, опер..
		18M99	S189901	Др инфекц и паразит забол с опер
A48.022	Трансанальная слизисто-подслизистая резекция нижнеампулярного отдела прямой кишки	18M01	S180101	Септицемия, опер
		18M02	S180201	Послеопер и посттравмат инф, опер..
		18M99	S189901	Др инфекц и паразит забол с опер
A48.023	Ушивание повреждения прямой кишки	18M01	S180101	Септицемия, опер
		18M02	S180201	Послеопер и посттравмат инф, опер..
		18M99	S189901	Др инфекц и паразит забол с опер
		БДК18	D18MD01	Инфекц и паразит забол, до сут, опер
A48.024	Ректопексия	18M01	S180101	Септицемия, опер
		18M02	S180201	Послеопер и посттравмат инф, опер..
		18M99	S189901	Др инфекц и паразит забол с опер
		БДК18	D18MD01	Инфекц и паразит забол, до сут, опер

A48.025	Ректопексия с использованием видеоэндоскопических технологий	18M01	S180101	Септицемия, опер
		18M02	S180201	Послеопер и посттравмат инф, опер..
		18M99	S189901	Др инфекц и паразит забол с опер
A48.026	Микрохирургия при новообразованиях прямой кишки эндоскопическая	18M01	S180101	Септицемия, опер
		18M02	S180201	Послеопер и посттравмат инф, опер..
		18M99	S189901	Др инфекц и паразит забол с опер
A48.027	Реконструкция при новообразованиях прямой кишки	18M01	S180101	Септицемия, опер
		18M02	S180201	Послеопер и посттравмат инф, опер..
		18M99	S189901	Др инфекц и паразит забол с опер
A48.028	Реконструкция при новообразованиях прямой кишки эндоскопическая	18M01	S180101	Септицемия, опер
		18M02	S180201	Послеопер и посттравмат инф, опер..
		18M99	S189901	Др инфекц и паразит забол с опер
A48.029	Мезоректумэктомия	18M01	S180101	Септицемия, опер
		18M02	S180201	Послеопер и посттравмат инф, опер..
		18M99	S189901	Др инфекц и паразит забол с опер
A48.030	Эндоскопическое электрохирургическое удаление новообразования ректосигмоидного соединения	18M01	S180101	Септицемия, опер
		18M02	S180201	Послеопер и посттравмат инф, опер..
		18M99	S189901	Др инфекц и паразит забол с опер
A48.031	Эндоскопическое электрохирургическое удаление новообразования прямой кишки	18M01	S180101	Септицемия, опер
		18M02	S180201	Послеопер и посттравмат инф, опер..
		18M99	S189901	Др инфекц и паразит забол с опер
A49.001	Закрытие внутреннего свища прямой кишки	18M01	S180101	Септицемия, опер
		18M02	S180201	Послеопер и посттравмат инф, опер..
		18M99	S189901	Др инфекц и паразит забол с опер
		БДК18	D18MD01	Инфекц и паразит забол, до сут, опер
A49.002	Иссечение ректовагинального свища трансперинеальным доступом с раздельным ушиванием дефектов прямой кишки и влагалища, пер..	18M01	S180101	Септицемия, опер
		18M02	S180201	Послеопер и посттравмат инф, опер..
		18M99	S189901	Др инфекц и паразит забол с опер
A49.003	Иссечение ректовагинального свища с ушиванием дефекта влагалища, низведение полнослойного лоскута прямой кишки	18M01	S180101	Септицемия, опер
		18M02	S180201	Послеопер и посттравмат инф, опер..
		18M99	S189901	Др инфекц и паразит забол с опер
A49.004	Иссечение ректовагинального свища брюшно-промежностным доступом с раздельным ушиванием дефектов прямой кишки и влагалища	18M01	S180101	Септицемия, опер
		18M02	S180201	Послеопер и посттравмат инф, опер..
		18M99	S189901	Др инфекц и паразит забол с опер
A49.005	Закрытие проктостомы	18M01	S180101	Септицемия, опер
		18M02	S180201	Послеопер и посттравмат инф, опер..
		18M99	S189901	Др инфекц и паразит забол с опер
		БДК18	D18MD01	Инфекц и паразит забол, до сут, опер
A49.006	Разрез или иссечение приректальной ткани	18M01	S180101	Септицемия, опер
		18M02	S180201	Послеопер и посттравмат инф, опер..
		18M99	S189901	Др инфекц и паразит забол с опер
		БДК18	D18MD01	Инфекц и паразит забол, до сут, опер
A49.007	Дренаж тазопрямокишечной ткани	18M01	S180101	Септицемия, опер
		18M02	S180201	Послеопер и посттравмат инф, опер..
		18M99	S189901	Др инфекц и паразит забол с опер
		БДК18	D18MD01	Инфекц и паразит забол, до сут, опер
A49.008	Иссечение наружного свища прямой кишки	18M01	S180101	Септицемия, опер
		18M02	S180201	Послеопер и посттравмат инф, опер..
		18M99	S189901	Др инфекц и паразит забол с опер
		БДК18	D18MD01	Инфекц и паразит забол, до сут, опер
A49.009	Разрез или иссечение перианальной ткани	18M01	S180101	Септицемия, опер
		18M02	S180201	Послеопер и посттравмат инф, опер..
		18M99	S189901	Др инфекц и паразит забол с опер
		БДК18	D18MD01	Инфекц и паразит забол, до сут, опер
A49.010	Дренирование абсцесса прямой кишки	18M01	S180101	Септицемия, опер
		18M02	S180201	Послеопер и посттравмат инф, опер..
		18M99	S189901	Др инфекц и паразит забол с опер
		БДК18	D18MD01	Инфекц и паразит забол, до сут, опер

A49.011	Удаление геморроидальных узлов	18M01	S180101	Септицемия, опер
		18M02	S180201	Послеопер и посттравмат инф, опер..
		18M99	S189901	Др инфекц и паразит забол с опер
A49.012	Склеротерапия геморроидальных узлов	18M01	S180101	Септицемия, опер
		18M02	S180201	Послеопер и посттравмат инф, опер..
		18M99	S189901	Др инфекц и паразит забол с опер
		БДК18	D18MD01	Инфекц и паразит забол, до сут, опер
A49.013	Лигирование геморроидальных узлов	18M01	S180101	Септицемия, опер
		18M02	S180201	Послеопер и посттравмат инф, опер..
		18M99	S189901	Др инфекц и паразит забол с опер
		БДК18	D18MD01	Инфекц и паразит забол, до сут, опер
A49.014	Дезартеризация геморроидальных узлов	18M01	S180101	Септицемия, опер
		18M02	S180201	Послеопер и посттравмат инф, опер..
		18M99	S189901	Др инфекц и паразит забол с опер
		БДК18	D18MD01	Инфекц и паразит забол, до сут, опер
A49.015	Дезартеризация геморроидальных узлов под контролем ультразвуковой допплерографией, с мукопексией и лифтингом	18M01	S180101	Септицемия, опер
		18M02	S180201	Послеопер и посттравмат инф, опер..
		18M99	S189901	Др инфекц и паразит забол с опер
A49.016	Разделение анального сфинктера	18M01	S180101	Септицемия, опер
		18M02	S180201	Послеопер и посттравмат инф, опер..
		18M99	S189901	Др инфекц и паразит забол с опер
A49.017	Сфинктеропластика	18M01	S180101	Септицемия, опер
		18M02	S180201	Послеопер и посттравмат инф, опер..
		18M99	S189901	Др инфекц и паразит забол с опер
A49.018	Эвакуация тромбированных геморроидальных узлов	18M01	S180101	Септицемия, опер
		18M02	S180201	Послеопер и посттравмат инф, опер..
		18M99	S189901	Др инфекц и паразит забол с опер
A49.019	Удаление полипа анального канала и прямой кишки	18M01	S180101	Септицемия, опер
		18M02	S180201	Послеопер и посттравмат инф, опер..
		18M99	S189901	Др инфекц и паразит забол с опер
		БДК18	D18MD01	Инфекц и паразит забол, до сут, опер
A49.020	Удаление инородного тела прямой кишки без разреза	18M01	S180101	Септицемия, опер
		18M02	S180201	Послеопер и посттравмат инф, опер..
		18M99	S189901	Др инфекц и паразит забол с опер
		БДК18	D18MD01	Инфекц и паразит забол, до сут, опер
A49.021	Иссечение новообразований перианальной области и анального канала	18M01	S180101	Септицемия, опер
		18M02	S180201	Послеопер и посттравмат инф, опер..
		18M99	S189901	Др инфекц и паразит забол с опер
		БДК18	D18MD01	Инфекц и паразит забол, до сут, опер
A49.022	Вскрытие острого гнойного парапроктита	18M01	S180101	Септицемия, опер
		18M02	S180201	Послеопер и посттравмат инф, опер..
		18M99	S189901	Др инфекц и паразит забол с опер
A49.023	Иссечение подкожно-подслизистого свища прямой кишки	18M01	S180101	Септицемия, опер
		18M02	S180201	Послеопер и посттравмат инф, опер..
		18M99	S189901	Др инфекц и паразит забол с опер
		БДК18	D18MD01	Инфекц и паразит забол, до сут, опер
A49.024	Иссечение транссфинктерного свища прямой кишки	18M01	S180101	Септицемия, опер
		18M02	S180201	Послеопер и посттравмат инф, опер..
		18M99	S189901	Др инфекц и паразит забол с опер
A49.025	Иссечение экстрасфинктерного свища прямой кишки	18M01	S180101	Септицемия, опер
		18M02	S180201	Послеопер и посттравмат инф, опер..
		18M99	S189901	Др инфекц и паразит забол с опер
A49.026	Удаление кисты параректальной клетчатки	18M01	S180101	Септицемия, опер
		18M02	S180201	Послеопер и посттравмат инф, опер..
		18M99	S189901	Др инфекц и паразит забол с опер
		БДК18	D18MD01	Инфекц и паразит забол, до сут, опер
A49.027	Удаление новообразования параректальной клетчатки	18M01	S180101	Септицемия, опер
		18M02	S180201	Послеопер и посттравмат инф, опер..

A49.027	Удаление новообразования параректальной клетчатки	18M99	S189901	Др инфекц и паразит забол с опер
		БДК18	D18MD01	Инфекц и паразит забол, до сут, опер
A49.028	Бужирование анального отверстия	18M01	S180101	Септицемия, опер
		18M02	S180201	Послеопер и посттравмат инф, опер..
		18M99	S189901	Др инфекц и паразит забол с опер
		БДК18	D18MD01	Инфекц и паразит забол, до сут, опер
A49.029	Иссечение геморроидальных бахромок	18M01	S180101	Септицемия, опер
		18M02	S180201	Послеопер и посттравмат инф, опер..
		18M99	S189901	Др инфекц и паразит забол с опер
		БДК18	D18MD01	Инфекц и паразит забол, до сут, опер
A49.030	Аносфинктеролеваторопластика	18M01	S180101	Септицемия, опер
		18M02	S180201	Послеопер и посттравмат инф, опер..
		18M99	S189901	Др инфекц и паразит забол с опер
A49.031	Аносфинктеропластика	18M01	S180101	Септицемия, опер
		18M02	S180201	Послеопер и посттравмат инф, опер..
		18M99	S189901	Др инфекц и паразит забол с опер
A49.032	Тромбэктомия геморроидальных узлов	18M01	S180101	Септицемия, опер
		18M02	S180201	Послеопер и посттравмат инф, опер..
		18M99	S189901	Др инфекц и паразит забол с опер
		БДК18	D18MD01	Инфекц и паразит забол, до сут, опер
A49.033	Пневмодивульсия	18M01	S180101	Септицемия, опер
		18M02	S180201	Послеопер и посттравмат инф, опер..
		18M99	S189901	Др инфекц и паразит забол с опер
		БДК18	D18MD01	Инфекц и паразит забол, до сут, опер
A49.034	Иссечение гипертрофированных анальных сосочков	18M01	S180101	Септицемия, опер
		18M02	S180201	Послеопер и посттравмат инф, опер..
		18M99	S189901	Др инфекц и паразит забол с опер
		БДК18	D18MD01	Инфекц и паразит забол, до сут, опер
A49.035	Иссечение пресакральной кисты	18M01	S180101	Септицемия, опер
		18M02	S180201	Послеопер и посттравмат инф, опер..
		18M99	S189901	Др инфекц и паразит забол с опер
A49.036	Иссечение пресакральной кисты с резекцией копчика	18M01	S180101	Септицемия, опер
		18M02	S180201	Послеопер и посттравмат инф, опер..
		18M99	S189901	Др инфекц и паразит забол с опер
A49.037	Иссечение ректоцеле с пластикой ректовагинальной перегородки аллотрансплантатом	18M01	S180101	Септицемия, опер
		18M02	S180201	Послеопер и посттравмат инф, опер..
		18M99	S189901	Др инфекц и паразит забол с опер
A49.038	Сакральная проктопластика	18M01	S180101	Септицемия, опер
		18M02	S180201	Послеопер и посттравмат инф, опер..
		18M99	S189901	Др инфекц и паразит забол с опер
A49.039	Анопластика	18M01	S180101	Септицемия, опер
		18M02	S180201	Послеопер и посттравмат инф, опер..
		18M99	S189901	Др инфекц и паразит забол с опер
A49.040	Прижигание слизистой прямой кишки	18M01	S180101	Септицемия, опер
		18M02	S180201	Послеопер и посттравмат инф, опер..
		18M99	S189901	Др инфекц и паразит забол с опер
		БДК18	D18MD01	Инфекц и паразит забол, до сут, опер
A49.041	Иссечение ректальной слизистой оболочки	18M01	S180101	Септицемия, опер
		18M02	S180201	Послеопер и посттравмат инф, опер..
		18M99	S189901	Др инфекц и паразит забол с опер
		БДК18	D18MD01	Инфекц и паразит забол, до сут, опер
A49.042	Иссечение анальной трещины	18M01	S180101	Септицемия, опер
		18M02	S180201	Послеопер и посттравмат инф, опер..
		18M99	S189901	Др инфекц и паразит забол с опер
		БДК18	D18MD01	Инфекц и паразит забол, до сут, опер
A49.043	Иссечение эпителиального копчикового хода	18M01	S180101	Септицемия, опер
		18M02	S180201	Послеопер и посттравмат инф, опер..
		18M99	S189901	Др инфекц и паразит забол с опер

A49.043	Иссечение эпителиального копчикового хода	БДК18	D18MD01	Инфекц и паразит забол, до сут, опер
A49.044	Эндоскопическое электрохирургическое удаление новообразования заднего прохода (ануса) и анального канала	18M01	S180101	Септицемия, опер
		18M02	S180201	Послеопер и посттравмат инф, опер..
		18M99	S189901	Др инфекц и паразит забол с опер
A50.001	Резекция сегмента (сегментов) печени	18M01	S180101	Септицемия, опер
		18M02	S180201	Послеопер и посттравмат инф, опер..
		18M99	S189901	Др инфекц и паразит забол с опер
A50.002	Резекция сегмента (сегментов) печени с использованием видеоэндоскопических технологий	18M01	S180101	Септицемия, опер
		18M02	S180201	Послеопер и посттравмат инф, опер..
		18M99	S189901	Др инфекц и паразит забол с опер
A50.003	Резекция сегмента (сегментов) печени с реконструктивно-пластическим компонентом	18M01	S180101	Септицемия, опер
		18M02	S180201	Послеопер и посттравмат инф, опер..
		18M99	S189901	Др инфекц и паразит забол с опер
A50.004	Резекция сегмента (сегментов) печени комбинированная с ангиопластикой	18M01	S180101	Септицемия, опер
		18M02	S180201	Послеопер и посттравмат инф, опер..
		18M99	S189901	Др инфекц и паразит забол с опер
A50.005	Резекция сегмента печени S1	18M01	S180101	Септицемия, опер
		18M02	S180201	Послеопер и посттравмат инф, опер..
		18M99	S189901	Др инфекц и паразит забол с опер
A50.006	Резекция сегмента печени S7, S8	18M01	S180101	Септицемия, опер
		18M02	S180201	Послеопер и посттравмат инф, опер..
		18M99	S189901	Др инфекц и паразит забол с опер
A50.007	Левосторонняя кавальная лобэктомия печени (S2 + S3)	18M01	S180101	Септицемия, опер
		18M02	S180201	Послеопер и посттравмат инф, опер..
		18M99	S189901	Др инфекц и паразит забол с опер
A50.008	Резекция двух сегментов печени (бисегментэктомия)	18M01	S180101	Септицемия, опер
		18M02	S180201	Послеопер и посттравмат инф, опер..
		18M99	S189901	Др инфекц и паразит забол с опер
A50.009	Резекция трех сегментов печени (S5 + S6 + S4 или S5 + S6 + S7)	18M01	S180101	Септицемия, опер
		18M02	S180201	Послеопер и посттравмат инф, опер..
		18M99	S189901	Др инфекц и паразит забол с опер
A50.010	Лапароскопическая бисегментэктомия печени	18M01	S180101	Септицемия, опер
		18M02	S180201	Послеопер и посттравмат инф, опер..
		18M99	S189901	Др инфекц и паразит забол с опер
A50.011	Энуклеация опухоли печени	18M01	S180101	Септицемия, опер
		18M02	S180201	Послеопер и посттравмат инф, опер..
		18M99	S189901	Др инфекц и паразит забол с опер
A50.012	Лапароскопическое иссечение кист печени	18M01	S180101	Септицемия, опер
		18M02	S180201	Послеопер и посттравмат инф, опер..
		18M99	S189901	Др инфекц и паразит забол с опер
A50.013	Чрескожная пункционная алкоголизация кист печени под контролем ультразвукового исследования	18M01	S180101	Септицемия, опер
		18M02	S180201	Послеопер и посттравмат инф, опер..
		18M99	S189901	Др инфекц и паразит забол с опер
		БДК18	D18MD01	Инфекц и паразит забол, до сут, опер
A50.014	Транскатетерное лечение непаразитарных кист печени под контролем ультразвукового исследования	18M01	S180101	Септицемия, опер
		18M02	S180201	Послеопер и посттравмат инф, опер..
		18M99	S189901	Др инфекц и паразит забол с опер
		БДК18	D18MD01	Инфекц и паразит забол, до сут, опер
A50.015	Окклюзия кист печени через дренирующий катетер под контролем ультразвукового исследования	18M01	S180101	Септицемия, опер
		18M02	S180201	Послеопер и посттравмат инф, опер..
		18M99	S189901	Др инфекц и паразит забол с опер
		БДК18	D18MD01	Инфекц и паразит забол, до сут, опер
A50.016	Дренирование эхинококковых кист печени без удаления хитиновой оболочки под контролем ультразвукового исследования	18M01	S180101	Септицемия, опер
		18M02	S180201	Послеопер и посттравмат инф, опер..
		18M99	S189901	Др инфекц и паразит забол с опер
		БДК18	D18MD01	Инфекц и паразит забол, до сут, опер
A50.017	Дренирование эхинококковых кист печени с удалением хитиновой оболочки под контролем ультразвукового	18M01	S180101	Септицемия, опер
		18M02	S180201	Послеопер и посттравмат инф, опер..

A50.017	Дренирование эхинококковых кист печени с удалением хитиновой оболочки под контролем ультразвукового исследования	18M99	S189901	Др инфекц и паразит забол с опер
		БДК18	D18MD01	Инфекц и паразит забол, до сут, опер
A50.018	Транскатетерное лечение эхинококковых кист печени под контролем ультразвукового исследования	18M01	S180101	Септицемия, опер
		18M02	S180201	Послеопер и посттравмат инф, опер..
		18M99	S189901	Др инфекц и паразит забол с опер
		БДК18	D18MD01	Инфекц и паразит забол, до сут, опер
A50.019	Гемигепатэктомия	18M01	S180101	Септицемия, опер
		18M02	S180201	Послеопер и посттравмат инф, опер..
		18M99	S189901	Др инфекц и паразит забол с опер
A50.020	Гемигепатэктомия расширенная	18M01	S180101	Септицемия, опер
		18M02	S180201	Послеопер и посттравмат инф, опер..
		18M99	S189901	Др инфекц и паразит забол с опер
A50.021	Гемигепатэктомия комбинированная	18M01	S180101	Септицемия, опер
		18M02	S180201	Послеопер и посттравмат инф, опер..
		18M99	S189901	Др инфекц и паразит забол с опер
A50.022	Лапароскопическая гемигепатэктомия	18M01	S180101	Септицемия, опер
		18M02	S180201	Послеопер и посттравмат инф, опер..
		18M99	S189901	Др инфекц и паразит забол с опер
A50.023	Гемигепатэктомия правосторонняя	18M01	S180101	Септицемия, опер
		18M02	S180201	Послеопер и посттравмат инф, опер..
		18M99	S189901	Др инфекц и паразит забол с опер
A50.024	Гемигепатэктомия левосторонняя	18M01	S180101	Септицемия, опер
		18M02	S180201	Послеопер и посттравмат инф, опер..
		18M99	S189901	Др инфекц и паразит забол с опер
A50.025	Гемигепатэктомия правосторонняя расширенная	18M01	S180101	Септицемия, опер
		18M02	S180201	Послеопер и посттравмат инф, опер..
		18M99	S189901	Др инфекц и паразит забол с опер
A50.026	Гемигепатэктомия левосторонняя расширенная	18M01	S180101	Септицемия, опер
		18M02	S180201	Послеопер и посттравмат инф, опер..
		18M99	S189901	Др инфекц и паразит забол с опер
A50.027	Лапароскопическая криодеструкция новообразований печени	18M01	S180101	Септицемия, опер
		18M02	S180201	Послеопер и посттравмат инф, опер..
		18M99	S189901	Др инфекц и паразит забол с опер
A50.028	Лапароскопическая термоабляция новообразований печени	18M01	S180101	Септицемия, опер
		18M02	S180201	Послеопер и посттравмат инф, опер..
		18M99	S189901	Др инфекц и паразит забол с опер
A50.029	Разобщение внутренних билиодегистивных свищей	18M01	S180101	Септицемия, опер
		18M02	S180201	Послеопер и посттравмат инф, опер..
		18M99	S189901	Др инфекц и паразит забол с опер
A50.030	Реконструктивные операции в воротах печени	18M01	S180101	Септицемия, опер
		18M02	S180201	Послеопер и посттравмат инф, опер..
		18M99	S189901	Др инфекц и паразит забол с опер
A50.031	Гепатопексия	18M01	S180101	Септицемия, опер
		18M02	S180201	Послеопер и посттравмат инф, опер..
		18M99	S189901	Др инфекц и паразит забол с опер
		БДК18	D18MD01	Инфекц и паразит забол, до сут, опер
A50.032	Дренирование абсцесса печени	18M01	S180101	Септицемия, опер
		18M02	S180201	Послеопер и посттравмат инф, опер..
		18M99	S189901	Др инфекц и паразит забол с опер
		БДК18	D18MD01	Инфекц и паразит забол, до сут, опер
A50.033	Дренирование абсцесса печени под контролем ультразвукового исследования	18M01	S180101	Септицемия, опер
		18M02	S180201	Послеопер и посттравмат инф, опер..
		18M99	S189901	Др инфекц и паразит забол с опер
		БДК18	D18MD01	Инфекц и паразит забол, до сут, опер
A50.034	Дренирование кист, абсцесса печени с использованием видеоэндоскопических технологий	18M01	S180101	Септицемия, опер
		18M02	S180201	Послеопер и посттравмат инф, опер..
		18M99	S189901	Др инфекц и паразит забол с опер
A50.035	Дренирование кисты, абсцесса печени чрескожное	18M01	S180101	Септицемия, опер

A50.035	Дренирование кисты, абсцесса печени чрескожное	18М02	S180201	Послеопер и посттравмат инф, опер..
		18М99	S189901	Др инфекц и паразит забол с опер
		БДК18	D18MD01	Инфекц и паразит забол, до сут, опер
A50.036	Фенестрация, склерозирование кист печени	18М01	S180101	Септицемия, опер
		18М02	S180201	Послеопер и посттравмат инф, опер..
		18М99	S189901	Др инфекц и паразит забол с опер
		БДК18	D18MD01	Инфекц и паразит забол, до сут, опер
A50.037	Лапароскопическая фенестрация кист печени	18М01	S180101	Септицемия, опер
		18М02	S180201	Послеопер и посттравмат инф, опер..
		18М99	S189901	Др инфекц и паразит забол с опер
A50.038	Эхинококкэктомия	18М01	S180101	Септицемия, опер
		18М02	S180201	Послеопер и посттравмат инф, опер..
		18М99	S189901	Др инфекц и паразит забол с опер
A50.039	Перицистэктомия	18М01	S180101	Септицемия, опер
		18М02	S180201	Послеопер и посттравмат инф, опер..
		18М99	S189901	Др инфекц и паразит забол с опер
A50.040	Тампонирование печени	18М01	S180101	Септицемия, опер
		18М02	S180201	Послеопер и посттравмат инф, опер..
		18М99	S189901	Др инфекц и паразит забол с опер
A50.041	Марсупиализация	18М01	S180101	Септицемия, опер
		18М02	S180201	Послеопер и посттравмат инф, опер..
		18М99	S189901	Др инфекц и паразит забол с опер
		БДК18	D18MD01	Инфекц и паразит забол, до сут, опер
A50.042	Частичная гепатэктомия	18М01	S180101	Септицемия, опер
		18М02	S180201	Послеопер и посттравмат инф, опер..
		18М99	S189901	Др инфекц и паразит забол с опер
A50.043	Наложение кровоостанавливающего шва при травме печени	18М01	S180101	Септицемия, опер
		18М02	S180201	Послеопер и посттравмат инф, опер..
		18М99	S189901	Др инфекц и паразит забол с опер
		БДК18	D18MD01	Инфекц и паразит забол, до сут, опер
A50.044	Гепатостомия	18М01	S180101	Септицемия, опер
		18М02	S180201	Послеопер и посттравмат инф, опер..
		18М99	S189901	Др инфекц и паразит забол с опер
		БДК18	D18MD01	Инфекц и паразит забол, до сут, опер
A50.045	Портоэнтеростомия	18М01	S180101	Септицемия, опер
		18М02	S180201	Послеопер и посттравмат инф, опер..
		18М99	S189901	Др инфекц и паразит забол с опер
		БДК18	D18MD01	Инфекц и паразит забол, до сут, опер
A50.046	Резекция печени атипичная	18М01	S180101	Септицемия, опер
		18М02	S180201	Послеопер и посттравмат инф, опер..
		18М99	S189901	Др инфекц и паразит забол с опер
A50.047	Лапароскопическая краевая (атипичная) резекция печени	18М01	S180101	Септицемия, опер
		18М02	S180201	Послеопер и посттравмат инф, опер..
		18М99	S189901	Др инфекц и паразит забол с опер
A50.048	Трансплантация печени	18М01	S180101	Септицемия, опер
		18М02	S180201	Послеопер и посттравмат инф, опер..
		18М99	S189901	Др инфекц и паразит забол с опер
A51.001	Холецистотомия	18М01	S180101	Септицемия, опер
		18М02	S180201	Послеопер и посттравмат инф, опер..
		18М99	S189901	Др инфекц и паразит забол с опер
		БДК18	D18MD01	Инфекц и паразит забол, до сут, опер
A51.002	Лапароскопическая холецистостомия	18М01	S180101	Септицемия, опер
		18М02	S180201	Послеопер и посттравмат инф, опер..
		18М99	S189901	Др инфекц и паразит забол с опер
A51.003	Чрескожная чреспеченочная холецистостомия, холецистохолангиостомия под контролем ультразвукового исследования	18М01	S180101	Септицемия, опер
		18М02	S180201	Послеопер и посттравмат инф, опер..
		18М99	S189901	Др инфекц и паразит забол с опер
A51.004	Дренирование желчного пузыря	18М01	S180101	Септицемия, опер

A51.004	Дренирование желчного пузыря	18M02	S180201	Послеопер и посттравмат инф, опер..
		18M99	S189901	Др инфекц и паразит забол с опер
		БДК18	D18MD01	Инфекц и паразит забол, до сут, опер
A51.005	Дренирование желчного пузыря под контролем ультразвукового исследования	18M01	S180101	Септицемия, опер
		18M02	S180201	Послеопер и посттравмат инф, опер..
		18M99	S189901	Др инфекц и паразит забол с опер
		БДК18	D18MD01	Инфекц и паразит забол, до сут, опер
A51.006	Удаление инородного тела или камня из желчного пузыря	18M01	S180101	Септицемия, опер
		18M02	S180201	Послеопер и посттравмат инф, опер..
		18M99	S189901	Др инфекц и паразит забол с опер
		БДК18	D18MD01	Инфекц и паразит забол, до сут, опер
A51.007	Эндоскопическая литоэкстракция из холедоха	18M01	S180101	Септицемия, опер
		18M02	S180201	Послеопер и посттравмат инф, опер..
		18M99	S189901	Др инфекц и паразит забол с опер
A51.008	Холецистэктомия	18M01	S180101	Септицемия, опер
		18M02	S180201	Послеопер и посттравмат инф, опер..
		18M99	S189901	Др инфекц и паразит забол с опер
A51.009	Холецистэктомия малоинвазивная	18M01	S180101	Септицемия, опер
		18M02	S180201	Послеопер и посттравмат инф, опер..
		18M99	S189901	Др инфекц и паразит забол с опер
A51.010	Холецистэктомия лапароскопическая	18M01	S180101	Септицемия, опер
		18M02	S180201	Послеопер и посттравмат инф, опер..
		18M99	S189901	Др инфекц и паразит забол с опер
A51.011	Наложение анастомоза желчного пузыря или желчного протока	18M01	S180101	Септицемия, опер
		18M02	S180201	Послеопер и посттравмат инф, опер..
		18M99	S189901	Др инфекц и паразит забол с опер
A51.012	Разрез желчных протоков для устранения закупорки	18M01	S180101	Септицемия, опер
		18M02	S180201	Послеопер и посттравмат инф, опер..
		18M99	S189901	Др инфекц и паразит забол с опер
A51.013	Холедохолитотомия с использованием видеоэндоскопических технологий	18M01	S180101	Септицемия, опер
		18M02	S180201	Послеопер и посттравмат инф, опер..
		18M99	S189901	Др инфекц и паразит забол с опер
A51.014	Локальное иссечение или разрушение желчных протоков	18M01	S180101	Септицемия, опер
		18M02	S180201	Послеопер и посттравмат инф, опер..
		18M99	S189901	Др инфекц и паразит забол с опер
A51.015	Резекция с наложением анастомоза протока "конец в конец"	18M01	S180101	Септицемия, опер
		18M02	S180201	Послеопер и посттравмат инф, опер..
		18M99	S189901	Др инфекц и паразит забол с опер
A51.016	Восстановление желчных протоков	18M01	S180101	Септицемия, опер
		18M02	S180201	Послеопер и посттравмат инф, опер..
		18M99	S189901	Др инфекц и паразит забол с опер
A51.017	Операция на сфинктере Одди	18M01	S180101	Септицемия, опер
		18M02	S180201	Послеопер и посттравмат инф, опер..
		18M99	S189901	Др инфекц и паразит забол с опер
		БДК18	D18MD01	Инфекц и паразит забол, до сут, опер
A51.018	Оперативное лечение свища желчного пузыря	18M01	S180101	Септицемия, опер
		18M02	S180201	Послеопер и посттравмат инф, опер..
		18M99	S189901	Др инфекц и паразит забол с опер
A51.019	Наружное дренирование желчных протоков	18M01	S180101	Септицемия, опер
		18M02	S180201	Послеопер и посттравмат инф, опер..
		18M99	S189901	Др инфекц и паразит забол с опер
		БДК18	D18MD01	Инфекц и паразит забол, до сут, опер
A51.020	Наружное дренирование желчных протоков под контролем ультразвукового исследования	18M01	S180101	Септицемия, опер
		18M02	S180201	Послеопер и посттравмат инф, опер..
		18M99	S189901	Др инфекц и паразит забол с опер
		БДК18	D18MD01	Инфекц и паразит забол, до сут, опер
A51.021	Замена холангиостомических дренажей	18M01	S180101	Септицемия, опер
		18M02	S180201	Послеопер и посттравмат инф, опер..

A51.021	Замена холангиостомических дренажей	18M99	S189901	Др инфекц и паразит забол с опер
		БДК18	D18MD01	Инфекц и паразит забол, до сут, опер
A51.022	Эндохирургическая чрескожная чреспеченочная холангиоскопия с дренированием желчных протоков	18M01	S180101	Септицемия, опер
		18M02	S180201	Послеопер и посттравмат инф, опер..
		18M99	S189901	Др инфекц и паразит забол с опер
A51.023	Рентгенохирургическое чрескожное наружное дренирование желчных протоков печени	18M01	S180101	Септицемия, опер
		18M02	S180201	Послеопер и посттравмат инф, опер..
		18M99	S189901	Др инфекц и паразит забол с опер
A51.024	Эндоскопическое назобилиарное дренирование	18M01	S180101	Септицемия, опер
		18M02	S180201	Послеопер и посттравмат инф, опер..
		18M99	S189901	Др инфекц и паразит забол с опер
A51.025	Наложение циркулярного шва общего печеночно-желчного протока	18M01	S180101	Септицемия, опер
		18M02	S180201	Послеопер и посттравмат инф, опер..
		18M99	S189901	Др инфекц и паразит забол с опер
A51.026	Наложение гепатикоеюноанастомоза	18M01	S180101	Септицемия, опер
		18M02	S180201	Послеопер и посттравмат инф, опер..
		18M99	S189901	Др инфекц и паразит забол с опер
A51.027	Наложение гепатикодуоденоанастомоза	18M01	S180101	Септицемия, опер
		18M02	S180201	Послеопер и посттравмат инф, опер..
		18M99	S189901	Др инфекц и паразит забол с опер
A51.028	Пластика желчного протока	18M01	S180101	Септицемия, опер
		18M02	S180201	Послеопер и посттравмат инф, опер..
		18M99	S189901	Др инфекц и паразит забол с опер
A51.029	Антеградное эндопротезирование желчных протоков	18M01	S180101	Септицемия, опер
		18M02	S180201	Послеопер и посттравмат инф, опер..
		18M99	S189901	Др инфекц и паразит забол с опер
A51.030	Ретроградное эндопротезирование желчных протоков	18M01	S180101	Септицемия, опер
		18M02	S180201	Послеопер и посттравмат инф, опер..
		18M99	S189901	Др инфекц и паразит забол с опер
A51.031	Эндоскопическое эндопротезирование холедоха	18M01	S180101	Септицемия, опер
		18M02	S180201	Послеопер и посттравмат инф, опер..
		18M99	S189901	Др инфекц и паразит забол с опер
A51.032	Наложение цистодуоденоанастомоза	18M01	S180101	Септицемия, опер
		18M02	S180201	Послеопер и посттравмат инф, опер..
		18M99	S189901	Др инфекц и паразит забол с опер
		БДК18	D18MD01	Инфекц и паразит забол, до сут, опер
A51.033	Наложение гепатоеюноанастомоза	18M01	S180101	Септицемия, опер
		18M02	S180201	Послеопер и посттравмат инф, опер..
		18M99	S189901	Др инфекц и паразит забол с опер
A51.034	Наложение холецистоеюноанастомоза с межкишечным анастомозом	18M01	S180101	Септицемия, опер
		18M02	S180201	Послеопер и посттравмат инф, опер..
		18M99	S189901	Др инфекц и паразит забол с опер
A51.035	Наложение гепатодуоденоанастомоза	18M01	S180101	Септицемия, опер
		18M02	S180201	Послеопер и посттравмат инф, опер..
		18M99	S189901	Др инфекц и паразит забол с опер
A51.036	Лапароскопическое наложение билиодигестивного анастомоза	18M01	S180101	Септицемия, опер
		18M02	S180201	Послеопер и посттравмат инф, опер..
		18M99	S189901	Др инфекц и паразит забол с опер
A51.037	Холецистолитотомия	18M01	S180101	Септицемия, опер
		18M02	S180201	Послеопер и посттравмат инф, опер..
		18M99	S189901	Др инфекц и паразит забол с опер
		БДК18	D18MD01	Инфекц и паразит забол, до сут, опер
A51.038	Холедохолитотомия	18M01	S180101	Септицемия, опер
		18M02	S180201	Послеопер и посттравмат инф, опер..
		18M99	S189901	Др инфекц и паразит забол с опер
A51.039	Холедоходуоденоанастомоз	18M01	S180101	Септицемия, опер
		18M02	S180201	Послеопер и посттравмат инф, опер..
		18M99	S189901	Др инфекц и паразит забол с опер

A51.040	Холедохоеюноанастомоз	18M01	S180101	Септицемия, опер
		18M02	S180201	Послеопер и посттравмат инф, опер..
		18M99	S189901	Др инфекц и паразит забол с опер
A51.041	Стентирование желчных протоков	18M01	S180101	Септицемия, опер
		18M02	S180201	Послеопер и посттравмат инф, опер..
		18M99	S189901	Др инфекц и паразит забол с опер
A51.042	Эндоскопическая вирсунготомия	18M01	S180101	Септицемия, опер
		18M02	S180201	Послеопер и посттравмат инф, опер..
		18M99	S189901	Др инфекц и паразит забол с опер
		БДК18	D18MD01	Инфекц и паразит забол, до сут, опер
A51.043	Стентирование желчных протоков под видеоэндоскопическим контролем	18M01	S180101	Септицемия, опер
		18M02	S180201	Послеопер и посттравмат инф, опер..
		18M99	S189901	Др инфекц и паразит забол с опер
A51.044	Резекция внепеченочных желчных протоков	18M01	S180101	Септицемия, опер
		18M02	S180201	Послеопер и посттравмат инф, опер..
		18M99	S189901	Др инфекц и паразит забол с опер
A51.045	Трансдуоденальная папиллэктомия	18M01	S180101	Септицемия, опер
		18M02	S180201	Послеопер и посттравмат инф, опер..
		18M99	S189901	Др инфекц и паразит забол с опер
A51.046	Эндоскопическая папиллэктомия	18M01	S180101	Септицемия, опер
		18M02	S180201	Послеопер и посттравмат инф, опер..
		18M99	S189901	Др инфекц и паразит забол с опер
A51.047	Трансдуоденальная папиллосфинктеротомия	18M01	S180101	Септицемия, опер
		18M02	S180201	Послеопер и посттравмат инф, опер..
		18M99	S189901	Др инфекц и паразит забол с опер
A51.048	Эндоскопическая папиллосфинктеротомия	18M01	S180101	Септицемия, опер
		18M02	S180201	Послеопер и посттравмат инф, опер..
		18M99	S189901	Др инфекц и паразит забол с опер
A51.049	Эндоскопическое бужирование и баллонная дилатация при опухолевом стенозе общего желчного протока под эндоскопическим контролем	18M01	S180101	Септицемия, опер
		18M02	S180201	Послеопер и посттравмат инф, опер..
		18M99	S189901	Др инфекц и паразит забол с опер
A52.001	Частичная панкреатэктомия	18M01	S180101	Септицемия, опер
		18M02	S180201	Послеопер и посттравмат инф, опер..
		18M99	S189901	Др инфекц и паразит забол с опер
A52.002	Резекция головки поджелудочной железы с сохранением двенадцатиперстной кишки (атипичная)	18M01	S180101	Септицемия, опер
		18M02	S180201	Послеопер и посттравмат инф, опер..
		18M99	S189901	Др инфекц и паразит забол с опер
A52.003	Резекция поджелудочной железы эндоскопическая	18M01	S180101	Септицемия, опер
		18M02	S180201	Послеопер и посттравмат инф, опер..
		18M99	S189901	Др инфекц и паразит забол с опер
A52.004	Частичная резекция головки поджелудочной железы с панкреатоеюноанастомозом (операция Фрея)	18M01	S180101	Септицемия, опер
		18M02	S180201	Послеопер и посттравмат инф, опер..
		18M99	S189901	Др инфекц и паразит забол с опер
A52.005	Ушивание повреждения поджелудочной железы	18M01	S180101	Септицемия, опер
		18M02	S180201	Послеопер и посттравмат инф, опер..
		18M99	S189901	Др инфекц и паразит забол с опер
		БДК18	D18MD01	Инфекц и паразит забол, до сут, опер
A52.006	Энуклеация опухоли поджелудочной железы	18M01	S180101	Септицемия, опер
		18M02	S180201	Послеопер и посттравмат инф, опер..
		18M99	S189901	Др инфекц и паразит забол с опер
		БДК18	D18MD01	Инфекц и паразит забол, до сут, опер
A52.007	Энуклеация опухоли поджелудочной железы эндоскопическая	18M01	S180101	Септицемия, опер
		18M02	S180201	Послеопер и посттравмат инф, опер..
		18M99	S189901	Др инфекц и паразит забол с опер
		БДК18	D18MD01	Инфекц и паразит забол, до сут, опер
A52.008	Цистоэнтеростомия	18M01	S180101	Септицемия, опер
		18M02	S180201	Послеопер и посттравмат инф, опер..
		18M99	S189901	Др инфекц и паразит забол с опер

A52.008	Цистоэнтеростомия	БДК18	D18MD01	Инфекц и паразит забол, до сут, опер
A52.009	Марсупилизация кисты поджелудочной железы	18M01	S180101	Септицемия, опер
		18M02	S180201	Послеопер и посттравмат инф, опер..
		18M99	S189901	Др инфекц и паразит забол с опер
		БДК18	D18MD01	Инфекц и паразит забол, до сут, опер
A52.010	Трансдуоденальная сфинктеровирсунгопластика	18M01	S180101	Септицемия, опер
		18M02	S180201	Послеопер и посттравмат инф, опер..
		18M99	S189901	Др инфекц и паразит забол с опер
		БДК18	D18MD01	Инфекц и паразит забол, до сут, опер
A52.011	Вирсунгодуоденостомия	18M01	S180101	Септицемия, опер
		18M02	S180201	Послеопер и посттравмат инф, опер..
		18M99	S189901	Др инфекц и паразит забол с опер
		БДК18	D18MD01	Инфекц и паразит забол, до сут, опер
A52.012	Продольная панкреатоеюностомия	18M01	S180101	Септицемия, опер
		18M02	S180201	Послеопер и посттравмат инф, опер..
		18M99	S189901	Др инфекц и паразит забол с опер
A52.013	Резекция поджелудочной железы	18M01	S180101	Септицемия, опер
		18M02	S180201	Послеопер и посттравмат инф, опер..
		18M99	S189901	Др инфекц и паразит забол с опер
A52.014	Дистальная резекция поджелудочной железы с сохранением селезенки	18M01	S180101	Септицемия, опер
		18M02	S180201	Послеопер и посттравмат инф, опер..
		18M99	S189901	Др инфекц и паразит забол с опер
A52.015	Дистальная резекция поджелудочной железы со спленэктомией	18M01	S180101	Септицемия, опер
		18M02	S180201	Послеопер и посттравмат инф, опер..
		18M99	S189901	Др инфекц и паразит забол с опер
A52.016	Срединная резекция поджелудочной железы (атипичная резекция)	18M01	S180101	Септицемия, опер
		18M02	S180201	Послеопер и посттравмат инф, опер..
		18M99	S189901	Др инфекц и паразит забол с опер
A52.017	Лапароскопическая дистальная резекция поджелудочной железы	18M01	S180101	Септицемия, опер
		18M02	S180201	Послеопер и посттравмат инф, опер..
		18M99	S189901	Др инфекц и паразит забол с опер
A52.018	Панкреатодуоденальная резекция	18M01	S180101	Септицемия, опер
		18M02	S180201	Послеопер и посттравмат инф, опер..
		18M99	S189901	Др инфекц и паразит забол с опер
A52.019	Панкреатодуоденальная резекция с резекцией желудка	18M01	S180101	Септицемия, опер
		18M02	S180201	Послеопер и посттравмат инф, опер..
		18M99	S189901	Др инфекц и паразит забол с опер
A52.020	Панкреатодуоденальная резекция с сохранением привратника	18M01	S180101	Септицемия, опер
		18M02	S180201	Послеопер и посттравмат инф, опер..
		18M99	S189901	Др инфекц и паразит забол с опер
A52.021	Тотальная дуоденопанкреатэктомия	18M01	S180101	Септицемия, опер
		18M02	S180201	Послеопер и посттравмат инф, опер..
		18M99	S189901	Др инфекц и паразит забол с опер
A52.022	Удаление аномально расположенных участков поджелудочной железы	18M01	S180101	Септицемия, опер
		18M02	S180201	Послеопер и посттравмат инф, опер..
		18M99	S189901	Др инфекц и паразит забол с опер
		БДК18	D18MD01	Инфекц и паразит забол, до сут, опер
A52.023	Трансплантация островковых клеток поджелудочной железы	18M01	S180101	Септицемия, опер
		18M02	S180201	Послеопер и посттравмат инф, опер..
		18M99	S189901	Др инфекц и паразит забол с опер
A52.024	Оментопанкреатобурсостомия	18M01	S180101	Септицемия, опер
		18M02	S180201	Послеопер и посттравмат инф, опер..
		18M99	S189901	Др инфекц и паразит забол с опер
A52.025	Наружное дренирование кист поджелудочной железы	18M01	S180101	Септицемия, опер
		18M02	S180201	Послеопер и посттравмат инф, опер..
		18M99	S189901	Др инфекц и паразит забол с опер
		БДК18	D18MD01	Инфекц и паразит забол, до сут, опер
A52.026	Дренирование кист поджелудочной железы под	18M01	S180101	Септицемия, опер

A52.026	Дренирование кист поджелудочной железы под контролем ультразвукового исследования	18М02	S180201	Послеопер и посттравмат инф, опер..
		18М99	S189901	Др инфекц и паразит забол с опер
		БДК18	D18MD01	Инфекц и паразит забол, до сут, опер
A52.027	Транскатетерное лечение кист поджелудочной железы под контролем ультразвукового исследования	18М01	S180101	Септицемия, опер
		18М02	S180201	Послеопер и посттравмат инф, опер..
		18М99	S189901	Др инфекц и паразит забол с опер
		БДК18	D18MD01	Инфекц и паразит забол, до сут, опер
A52.028	Окклюзия кист поджелудочной железы под контролем ультразвукового исследования	18М01	S180101	Септицемия, опер
		18М02	S180201	Послеопер и посттравмат инф, опер..
		18М99	S189901	Др инфекц и паразит забол с опер
		БДК18	D18MD01	Инфекц и паразит забол, до сут, опер
A52.029	Окклюзия свищей поджелудочной железы	18М01	S180101	Септицемия, опер
		18М02	S180201	Послеопер и посттравмат инф, опер..
		18М99	S189901	Др инфекц и паразит забол с опер
		БДК18	D18MD01	Инфекц и паразит забол, до сут, опер
A52.030	Окклюзия наружных панкреатических свищей	18М01	S180101	Септицемия, опер
		18М02	S180201	Послеопер и посттравмат инф, опер..
		18М99	S189901	Др инфекц и паразит забол с опер
		БДК18	D18MD01	Инфекц и паразит забол, до сут, опер
A52.031	Разобщение внутренних панкреатических свищей	18М01	S180101	Септицемия, опер
		18М02	S180201	Послеопер и посттравмат инф, опер..
		18М99	S189901	Др инфекц и паразит забол с опер
		БДК18	D18MD01	Инфекц и паразит забол, до сут, опер
A52.032	Иссечение кист поджелудочной железы	18М01	S180101	Септицемия, опер
		18М02	S180201	Послеопер и посттравмат инф, опер..
		18М99	S189901	Др инфекц и паразит забол с опер
		БДК18	D18MD01	Инфекц и паразит забол, до сут, опер
A52.033	Некрсеквестрэктомия поджелудочной железы	18М01	S180101	Септицемия, опер
		18М02	S180201	Послеопер и посттравмат инф, опер..
		18М99	S189901	Др инфекц и паразит забол с опер
A52.034	Наложение панкреато(цисто)еюноанастомоза	18М01	S180101	Септицемия, опер
		18М02	S180201	Послеопер и посттравмат инф, опер..
		18М99	S189901	Др инфекц и паразит забол с опер
A52.035	Реконструктивные вмешательства при хроническом панкреатите	18М01	S180101	Септицемия, опер
		18М02	S180201	Послеопер и посттравмат инф, опер..
		18М99	S189901	Др инфекц и паразит забол с опер
A52.036	Эндоскопическое стентирование главного панкреатического протока	18М01	S180101	Септицемия, опер
		18М02	S180201	Послеопер и посттравмат инф, опер..
		18М99	S189901	Др инфекц и паразит забол с опер
A52.037	Эндоскопическое стентирование Вирсунгова протока	18М01	S180101	Септицемия, опер
		18М02	S180201	Послеопер и посттравмат инф, опер..
		18М99	S189901	Др инфекц и паразит забол с опер
		БДК18	D18MD01	Инфекц и паразит забол, до сут, опер
A52.038	Билиопанкреатическое шунтирование	18М01	S180101	Септицемия, опер
		18М02	S180201	Послеопер и посттравмат инф, опер..
		18М99	S189901	Др инфекц и паразит забол с опер
A52.039	Билиопанкреатическое шунтирование лапароскопическое	18М01	S180101	Септицемия, опер
		18М02	S180201	Послеопер и посттравмат инф, опер..
		18М99	S189901	Др инфекц и паразит забол с опер
A53.001	Оперативное лечение пахово-бедренной грыжи	18М01	S180101	Септицемия, опер
		18М02	S180201	Послеопер и посттравмат инф, опер..
		18М99	S189901	Др инфекц и паразит забол с опер
		БДК18	D18MD01	Инфекц и паразит забол, до сут, опер
A53.002	Оперативное лечение пахово-бедренной грыжи с использованием видеоэндоскопических технологий	18М01	S180101	Септицемия, опер
		18М02	S180201	Послеопер и посттравмат инф, опер..
		18М99	S189901	Др инфекц и паразит забол с опер
A53.003	Оперативное лечение пахово-бедренной грыжи с использованием сетчатых имплантов	18М01	S180101	Септицемия, опер
		18М02	S180201	Послеопер и посттравмат инф, опер..

A53.003	использованием сетчатых имплантов	18M99	S189901	Др инфекц и паразит забол с опер
A53.004	Оперативное лечение пупочной грыжи	18M01	S180101	Септицемия, опер
		18M02	S180201	Послеопер и посттравмат инф, опер..
		18M99	S189901	Др инфекц и паразит забол с опер
		БДК18	D18MD01	Инфекц и паразит забол, до сут, опер
A53.005	Оперативное лечение пупочной грыжи с использованием видеоэндоскопических технологий	18M01	S180101	Септицемия, опер
		18M02	S180201	Послеопер и посттравмат инф, опер..
		18M99	S189901	Др инфекц и паразит забол с опер
A53.006	Оперативное лечение пупочной грыжи с использованием сетчатых имплантов	18M01	S180101	Септицемия, опер
		18M02	S180201	Послеопер и посттравмат инф, опер..
		18M99	S189901	Др инфекц и паразит забол с опер
A53.007	Оперативное лечение околопупочной грыжи	18M01	S180101	Септицемия, опер
		18M02	S180201	Послеопер и посттравмат инф, опер..
		18M99	S189901	Др инфекц и паразит забол с опер
		БДК18	D18MD01	Инфекц и паразит забол, до сут, опер
A53.008	Оперативное лечение грыжи передней брюшной стенки	18M01	S180101	Септицемия, опер
		18M02	S180201	Послеопер и посттравмат инф, опер..
		18M99	S189901	Др инфекц и паразит забол с опер
		БДК18	D18MD01	Инфекц и паразит забол, до сут, опер
A53.009	Грыжесечение при грыже белой линии живота (легкая форма)	18M01	S180101	Септицемия, опер
		18M02	S180201	Послеопер и посттравмат инф, опер..
		18M99	S189901	Др инфекц и паразит забол с опер
		БДК18	D18MD01	Инфекц и паразит забол, до сут, опер
A53.010	Пластика при диастазе прямых мышц живота	18M01	S180101	Септицемия, опер
		18M02	S180201	Послеопер и посттравмат инф, опер..
		18M99	S189901	Др инфекц и паразит забол с опер
		БДК18	D18MD01	Инфекц и паразит забол, до сут, опер
A53.011	Операция при малой и средней послеоперационной грыже (легкая форма)	18M01	S180101	Септицемия, опер
		18M02	S180201	Послеопер и посттравмат инф, опер..
		18M99	S189901	Др инфекц и паразит забол с опер
A53.012	Операция при малой и средней послеоперационной грыже (сложная форма)	18M01	S180101	Септицемия, опер
		18M02	S180201	Послеопер и посттравмат инф, опер..
		18M99	S189901	Др инфекц и паразит забол с опер
A53.013	Операция при большой послеоперационной грыже	18M01	S180101	Септицемия, опер
		18M02	S180201	Послеопер и посттравмат инф, опер..
		18M99	S189901	Др инфекц и паразит забол с опер
A53.014	Операция при большой послеоперационной грыже в инфицированных условиях	18M01	S180101	Септицемия, опер
		18M02	S180201	Послеопер и посттравмат инф, опер..
		18M99	S189901	Др инфекц и паразит забол с опер
A53.015	Операция при гигантской послеоперационной грыже	18M01	S180101	Септицемия, опер
		18M02	S180201	Послеопер и посттравмат инф, опер..
		18M99	S189901	Др инфекц и паразит забол с опер
A53.016	Операция при гигантской послеоперационной грыже в инфицированных условиях	18M01	S180101	Септицемия, опер
		18M02	S180201	Послеопер и посттравмат инф, опер..
		18M99	S189901	Др инфекц и паразит забол с опер
A53.017	Операция при грыже спигелиевой линии живота	18M01	S180101	Септицемия, опер
		18M02	S180201	Послеопер и посттравмат инф, опер..
		18M99	S189901	Др инфекц и паразит забол с опер
A53.018	Лапароскопическая пластика передней брюшной стенки при грыжах	18M01	S180101	Септицемия, опер
		18M02	S180201	Послеопер и посттравмат инф, опер..
		18M99	S189901	Др инфекц и паразит забол с опер
A53.019	Оперативное лечение грыжи передней брюшной стенки с использованием сетчатых имплантов	18M01	S180101	Септицемия, опер
		18M02	S180201	Послеопер и посттравмат инф, опер..
		18M99	S189901	Др инфекц и паразит забол с опер
A53.020	Оперативное лечение послеоперационной грыжи с использованием сетчатых имплантов	18M01	S180101	Септицемия, опер
		18M02	S180201	Послеопер и посттравмат инф, опер..
		18M99	S189901	Др инфекц и паразит забол с опер
A53.021	Операция при большой послеоперационной грыже с	18M01	S180101	Септицемия, опер

A53.021	Операция при большой послеоперационной грыже с использованием видеоэндоскопических технологий	18M02	S180201	Послеопер и посттравмат инф, опер..
		18M99	S189901	Др инфекц и паразит забол с опер
A53.022	Операция при гигантской послеоперационной грыже с использованием видеоэндоскопических технологий	18M01	S180101	Септицемия, опер
		18M02	S180201	Послеопер и посттравмат инф, опер..
		18M99	S189901	Др инфекц и паразит забол с опер
A53.023	Операция при большой послеоперационной грыже с использованием сетчатых имплантов	18M01	S180101	Септицемия, опер
		18M02	S180201	Послеопер и посттравмат инф, опер..
		18M99	S189901	Др инфекц и паразит забол с опер
A53.024	Операция при гигантской послеоперационной грыже с использованием сетчатых имплантов	18M01	S180101	Септицемия, опер
		18M02	S180201	Послеопер и посттравмат инф, опер..
		18M99	S189901	Др инфекц и паразит забол с опер
A53.025	Оперативное лечение диафрагмальной грыжи	18M01	S180101	Септицемия, опер
		18M02	S180201	Послеопер и посттравмат инф, опер..
		18M99	S189901	Др инфекц и паразит забол с опер
		БДК18	D18MD01	Инфекц и паразит забол, до сут, опер
A53.026	Пластика диафрагмы с использованием импланта	18M01	S180101	Септицемия, опер
		18M02	S180201	Послеопер и посттравмат инф, опер..
		18M99	S189901	Др инфекц и паразит забол с опер
		БДК18	D18MD01	Инфекц и паразит забол, до сут, опер
A53.027	Операция при грыже поясничной, промежностной, седалищной области	18M01	S180101	Септицемия, опер
		18M02	S180201	Послеопер и посттравмат инф, опер..
		18M99	S189901	Др инфекц и паразит забол с опер
A54.001	Лапаротомия	18M01	S180101	Септицемия, опер
		18M02	S180201	Послеопер и посттравмат инф, опер..
		18M99	S189901	Др инфекц и паразит забол с опер
		БДК18	D18MD01	Инфекц и паразит забол, до сут, опер
A54.002	Лапаротомия диагностическая	18M01	S180101	Септицемия, опер
		18M02	S180201	Послеопер и посттравмат инф, опер..
		18M99	S189901	Др инфекц и паразит забол с опер
		БДК18	D18MD01	Инфекц и паразит забол, до сут, опер
A54.003	Лапароскопия диагностическая	18M01	S180101	Септицемия, опер
		18M02	S180201	Послеопер и посттравмат инф, опер..
		18M99	S189901	Др инфекц и паразит забол с опер
		БДК18	D18MD01	Инфекц и паразит забол, до сут, опер
A54.004	Релапароскопия	18M01	S180101	Септицемия, опер
		18M02	S180201	Послеопер и посттравмат инф, опер..
		18M99	S189901	Др инфекц и паразит забол с опер
		БДК18	D18MD01	Инфекц и паразит забол, до сут, опер
A54.005	Релапаротомия	18M01	S180101	Септицемия, опер
		18M02	S180201	Послеопер и посттравмат инф, опер..
		18M99	S189901	Др инфекц и паразит забол с опер
		БДК18	D18MD01	Инфекц и паразит забол, до сут, опер
A54.006	Программированная лапаростомия	18M01	S180101	Септицемия, опер
		18M02	S180201	Послеопер и посттравмат инф, опер..
		18M99	S189901	Др инфекц и паразит забол с опер
		БДК18	D18MD01	Инфекц и паразит забол, до сут, опер
A54.007	Дренаж перитонеальный	18M01	S180101	Септицемия, опер
		18M02	S180201	Послеопер и посттравмат инф, опер..
		18M99	S189901	Др инфекц и паразит забол с опер
A54.008	Дренирование брюшной полости под контролем ультразвукового исследования	18M01	S180101	Септицемия, опер
		18M02	S180201	Послеопер и посттравмат инф, опер..
		18M99	S189901	Др инфекц и паразит забол с опер
A54.009	Лапароскопическое дренирование брюшной полости	18M01	S180101	Септицемия, опер
		18M02	S180201	Послеопер и посттравмат инф, опер..
		18M99	S189901	Др инфекц и паразит забол с опер
A54.010	Дренирование кист брюшной полости	18M01	S180101	Септицемия, опер
		18M02	S180201	Послеопер и посттравмат инф, опер..
		18M99	S189901	Др инфекц и паразит забол с опер

A54.011	Дренирование брюшной полости и забрюшинного пространства под контролем ультразвукового исследования	18M01	S180101	Септицемия, опер
		18M02	S180201	Послеопер и посттравмат инф, опер..
		18M99	S189901	Др инфекц и паразит забол с опер
A54.012	Иссечение брыжейки	18M01	S180101	Септицемия, опер
		18M02	S180201	Послеопер и посттравмат инф, опер..
		18M99	S189901	Др инфекц и паразит забол с опер
A54.013	Иссечение сальника с использованием видеоэндоскопических технологий	18M01	S180101	Септицемия, опер
		18M02	S180201	Послеопер и посттравмат инф, опер..
		18M99	S189901	Др инфекц и паразит забол с опер
A54.014	Резекция большого сальника	18M01	S180101	Септицемия, опер
		18M02	S180201	Послеопер и посттравмат инф, опер..
		18M99	S189901	Др инфекц и паразит забол с опер
A54.015	Резекция большого сальника с использованием видеоэндоскопических технологий	18M01	S180101	Септицемия, опер
		18M02	S180201	Послеопер и посттравмат инф, опер..
		18M99	S189901	Др инфекц и паразит забол с опер
A54.016	Разделение брюшинных спаек	18M01	S180101	Септицемия, опер
		18M02	S180201	Послеопер и посттравмат инф, опер..
		18M99	S189901	Др инфекц и паразит забол с опер
A54.017	Разделение брюшинных спаек с использованием видеоэндоскопических технологий	18M01	S180101	Септицемия, опер
		18M02	S180201	Послеопер и посттравмат инф, опер..
		18M99	S189901	Др инфекц и паразит забол с опер
A54.018	Видеоэндоскопическая колпачковая резекция слизистой желудочно-кишечного тракта	18M01	S180101	Септицемия, опер
		18M02	S180201	Послеопер и посттравмат инф, опер..
		18M99	S189901	Др инфекц и паразит забол с опер
A54.019	Видеоэндоскопическая петлевая резекция слизистой желудочно-кишечного тракта	18M01	S180101	Септицемия, опер
		18M02	S180201	Послеопер и посттравмат инф, опер..
		18M99	S189901	Др инфекц и паразит забол с опер
A54.020	Видеоэндоскопическое лигирование основания малигнизированного полипа	18M01	S180101	Септицемия, опер
		18M02	S180201	Послеопер и посттравмат инф, опер..
		18M99	S189901	Др инфекц и паразит забол с опер
A54.021	Фиксация кишечника	18M01	S180101	Септицемия, опер
		18M02	S180201	Послеопер и посттравмат инф, опер..
		18M99	S189901	Др инфекц и паразит забол с опер
A54.022	Эвисцерация малого таза	18M01	S180101	Септицемия, опер
		18M02	S180201	Послеопер и посттравмат инф, опер..
		18M99	S189901	Др инфекц и паразит забол с опер
A54.023	Эвисцерация малого таза с реконструктивно-пластическим компонентом	18M01	S180101	Септицемия, опер
		18M02	S180201	Послеопер и посттравмат инф, опер..
		18M99	S189901	Др инфекц и паразит забол с опер
A54.024	Передняя экзентерация таза	18M01	S180101	Септицемия, опер
		18M02	S180201	Послеопер и посттравмат инф, опер..
		18M99	S189901	Др инфекц и паразит забол с опер
A54.025	Перитонэктомия	18M01	S180101	Септицемия, опер
		18M02	S180201	Послеопер и посттравмат инф, опер..
		18M99	S189901	Др инфекц и паразит забол с опер
A54.026	Удаление кист и опухолевидных образований брюшной полости	18M01	S180101	Септицемия, опер
		18M02	S180201	Послеопер и посттравмат инф, опер..
		18M99	S189901	Др инфекц и паразит забол с опер
A54.027	Удаление эхинококка брюшной полости, брюшной стенки	18M01	S180101	Септицемия, опер
		18M02	S180201	Послеопер и посттравмат инф, опер..
		18M99	S189901	Др инфекц и паразит забол с опер
A54.028	Удаление инородных тел в брюшной полости	18M01	S180101	Септицемия, опер
		18M02	S180201	Послеопер и посттравмат инф, опер..
		18M99	S189901	Др инфекц и паразит забол с опер
A54.029	Удаление гематомы в брюшной полости	18M01	S180101	Септицемия, опер
		18M02	S180201	Послеопер и посттравмат инф, опер..
		18M99	S189901	Др инфекц и паразит забол с опер
A54.030	Пластика передней брюшной стенки	18M01	S180101	Септицемия, опер

A54.030	Пластика передней брюшной стенки	18M02	S180201	Послеопер и посттравмат инф, опер..
		18M99	S189901	Др инфекц и паразит забол с опер
A54.031	Пластика передней брюшной стенки с использованием импланта	18M01	S180101	Септицемия, опер
		18M02	S180201	Послеопер и посттравмат инф, опер..
		18M99	S189901	Др инфекц и паразит забол с опер
A54.032	Пластика передней брюшной стенки с пластикой пупка	18M01	S180101	Септицемия, опер
		18M02	S180201	Послеопер и посттравмат инф, опер..
		18M99	S189901	Др инфекц и паразит забол с опер
A54.033	Ревизия кишечного анастомоза	18M01	S180101	Септицемия, опер
		18M02	S180201	Послеопер и посттравмат инф, опер..
		18M99	S189901	Др инфекц и паразит забол с опер
A54.034	Эндоскопическое бужирование стриктур анастомозов	18M01	S180101	Септицемия, опер
		18M02	S180201	Послеопер и посттравмат инф, опер..
		18M99	S189901	Др инфекц и паразит забол с опер
		БДК18	D18MD01	Инфекц и паразит забол, до сут, опер
A54.035	Эндоскопическая дилятация стриктур анастомозов	18M01	S180101	Септицемия, опер
		18M02	S180201	Послеопер и посттравмат инф, опер..
		18M99	S189901	Др инфекц и паразит забол с опер
		БДК18	D18MD01	Инфекц и паразит забол, до сут, опер
A54.036	Остановка внутрибрюшного кровотечения	18M01	S180101	Септицемия, опер
		18M02	S180201	Послеопер и посттравмат инф, опер..
		18M99	S189901	Др инфекц и паразит забол с опер
		БДК18	D18MD01	Инфекц и паразит забол, до сут, опер
A54.037	Лапароскопическая остановка внутрибрюшного кровотечения	18M01	S180101	Септицемия, опер
		18M02	S180201	Послеопер и посттравмат инф, опер..
		18M99	S189901	Др инфекц и паразит забол с опер
		БДК18	D18MD01	Инфекц и паразит забол, до сут, опер
A54.038	Вскрытие и дренирование внутрибрюшной флегмоны, абсцесса	18M01	S180101	Септицемия, опер
		18M02	S180201	Послеопер и посттравмат инф, опер..
		18M99	S189901	Др инфекц и паразит забол с опер
		БДК18	D18MD01	Инфекц и паразит забол, до сут, опер
A54.039	Дренирование абсцессов брюшной полости под контролем ультразвукового исследования	18M01	S180101	Септицемия, опер
		18M02	S180201	Послеопер и посттравмат инф, опер..
		18M99	S189901	Др инфекц и паразит забол с опер
		БДК18	D18MD01	Инфекц и паразит забол, до сут, опер
A54.040	Транскатетерное лечение абсцессов брюшной полости под контролем ультразвукового исследования	18M01	S180101	Септицемия, опер
		18M02	S180201	Послеопер и посттравмат инф, опер..
		18M99	S189901	Др инфекц и паразит забол с опер
A54.041	Некрсеквестрэктомия органов брюшной полости	18M01	S180101	Септицемия, опер
		18M02	S180201	Послеопер и посттравмат инф, опер..
		18M99	S189901	Др инфекц и паразит забол с опер
A54.042	Удаление внеорганной опухоли	18M01	S180101	Септицемия, опер
		18M02	S180201	Послеопер и посттравмат инф, опер..
		18M99	S189901	Др инфекц и паразит забол с опер
A54.043	Удаление внеорганной опухоли комбинированной резекцией соседних органов	18M01	S180101	Септицемия, опер
		18M02	S180201	Послеопер и посттравмат инф, опер..
		18M99	S189901	Др инфекц и паразит забол с опер
A54.044	Удаление внеорганной опухоли с ангиопластикой	18M01	S180101	Септицемия, опер
		18M02	S180201	Послеопер и посттравмат инф, опер..
		18M99	S189901	Др инфекц и паразит забол с опер
A54.045	Имплантация катетера для перитонеального диализа	18M01	S180101	Септицемия, опер
		18M02	S180201	Послеопер и посттравмат инф, опер..
		18M99	S189901	Др инфекц и паразит забол с опер
		БДК18	D18MD01	Инфекц и паразит забол, до сут, опер
A54.046	Остановка кровотечения из верхних отделов желудочно-кишечного тракта	18M01	S180101	Септицемия, опер
		18M02	S180201	Послеопер и посттравмат инф, опер..
		18M99	S189901	Др инфекц и паразит забол с опер
A54.047	Остановка кровотечения из нижних отделов	18M01	S180101	Септицемия, опер

A54.047	Остановка кровотечения из нижних отделов желудочно-кишечного тракта	18M02	S180201	Послеопер и посттравмат инф, опер..
		18M99	S189901	Др инфекц и паразит забол с опер
A55.001	Нефротомия и нефростомия	18M01	S180101	Септицемия, опер
		18M02	S180201	Послеопер и посттравмат инф, опер..
		18M99	S189901	Др инфекц и паразит забол с опер
A55.002	Чрескожная пункционная нефростомия под контролем ультразвукового исследования	18M01	S180101	Септицемия, опер
		18M02	S180201	Послеопер и посттравмат инф, опер..
		18M99	S189901	Др инфекц и паразит забол с опер
A55.003	Ренефростомия	18M01	S180101	Септицемия, опер
		18M02	S180201	Послеопер и посттравмат инф, опер..
		18M99	S189901	Др инфекц и паразит забол с опер
A55.004	Локальное иссечение или разрушение почки	18M01	S180101	Септицемия, опер
		18M02	S180201	Послеопер и посттравмат инф, опер..
		18M99	S189901	Др инфекц и паразит забол с опер
A55.005	Резекция почки	18M01	S180101	Септицемия, опер
		18M02	S180201	Послеопер и посттравмат инф, опер..
		18M99	S189901	Др инфекц и паразит забол с опер
A55.006	Лапароскопическая резекция почки	18M01	S180101	Септицемия, опер
		18M02	S180201	Послеопер и посттравмат инф, опер..
		18M99	S189901	Др инфекц и паразит забол с опер
A55.007	Резекция почки с применением физических методов воздействия (радиочастотная абляция, интерстициальная лазерная абляция)	18M01	S180101	Септицемия, опер
		18M02	S180201	Послеопер и посттравмат инф, опер..
		18M99	S189901	Др инфекц и паразит забол с опер
A55.008	Радикальная нефрэктомия	18M01	S180101	Септицемия, опер
		18M02	S180201	Послеопер и посттравмат инф, опер..
		18M99	S189901	Др инфекц и паразит забол с опер
A55.009	Лапароскопическая нефрэктомия	18M01	S180101	Септицемия, опер
		18M02	S180201	Послеопер и посттравмат инф, опер..
		18M99	S189901	Др инфекц и паразит забол с опер
A55.010	Нефрэктомия с тромбэктомией из нижней полой вены	18M01	S180101	Септицемия, опер
		18M02	S180201	Послеопер и посттравмат инф, опер..
		18M99	S189901	Др инфекц и паразит забол с опер
A55.011	Радикальная нефрэктомия с расширенной забрюшинной лимфаденэктомией	18M01	S180101	Септицемия, опер
		18M02	S180201	Послеопер и посттравмат инф, опер..
		18M99	S189901	Др инфекц и паразит забол с опер
A55.012	Радикальная нефрэктомия с резекцией соседних органов	18M01	S180101	Септицемия, опер
		18M02	S180201	Послеопер и посттравмат инф, опер..
		18M99	S189901	Др инфекц и паразит забол с опер
A55.013	Нефроуретерэктомия	18M01	S180101	Септицемия, опер
		18M02	S180201	Послеопер и посттравмат инф, опер..
		18M99	S189901	Др инфекц и паразит забол с опер
A55.014	Нефруретерэктомия с использованием видеоэндоскопических технологий	18M01	S180101	Септицемия, опер
		18M02	S180201	Послеопер и посттравмат инф, опер..
		18M99	S189901	Др инфекц и паразит забол с опер
A55.015	Нефроуретерэктомия с резекцией мочевого пузыря	18M01	S180101	Септицемия, опер
		18M02	S180201	Послеопер и посттравмат инф, опер..
		18M99	S189901	Др инфекц и паразит забол с опер
A55.016	Нефропексия	18M01	S180101	Септицемия, опер
		18M02	S180201	Послеопер и посттравмат инф, опер..
		18M99	S189901	Др инфекц и паразит забол с опер
A55.017	Нефропексия с использованием видеоэндоскопических технологий	18M01	S180101	Септицемия, опер
		18M02	S180201	Послеопер и посттравмат инф, опер..
		18M99	S189901	Др инфекц и паразит забол с опер
A55.018	Декапсуляция почки	18M01	S180101	Септицемия, опер
		18M02	S180201	Послеопер и посттравмат инф, опер..
		18M99	S189901	Др инфекц и паразит забол с опер
A55.019	Аспирация почечной кисты или лоханки	18M01	S180101	Септицемия, опер
		18M02	S180201	Послеопер и посттравмат инф, опер..

A55.019	Аспирация почечной кисты или лоханки	18M99	S189901	Др инфекц и паразит забол с опер
A55.020	Дренирование кист, абсцесса почки под контролем компьютерной томографии	18M01	S180101	Септицемия, опер
		18M02	S180201	Послеопер и посттравмат инф, опер..
		18M99	S189901	Др инфекц и паразит забол с опер
A55.021	Чрескожное пункционное дренирование абсцесса почки	18M01	S180101	Септицемия, опер
		18M02	S180201	Послеопер и посттравмат инф, опер..
		18M99	S189901	Др инфекц и паразит забол с опер
A55.022	Удаление инородного тела почки и мочевыделительного тракта	18M01	S180101	Септицемия, опер
		18M02	S180201	Послеопер и посттравмат инф, опер..
		18M99	S189901	Др инфекц и паразит забол с опер
A55.023	Нефропиелостомия	18M01	S180101	Септицемия, опер
		18M02	S180201	Послеопер и посттравмат инф, опер..
		18M99	S189901	Др инфекц и паразит забол с опер
A55.024	Пиелотомия	18M01	S180101	Септицемия, опер
		18M02	S180201	Послеопер и посттравмат инф, опер..
		18M99	S189901	Др инфекц и паразит забол с опер
A55.025	Перкутанная (чресфистульная) эндопиелотомия	18M01	S180101	Септицемия, опер
		18M02	S180201	Послеопер и посттравмат инф, опер..
		18M99	S189901	Др инфекц и паразит забол с опер
A55.026	Трансуретральная эндопиелотомия	18M01	S180101	Септицемия, опер
		18M02	S180201	Послеопер и посттравмат инф, опер..
		18M99	S189901	Др инфекц и паразит забол с опер
A55.027	Секционная нефролитотомия	18M01	S180101	Септицемия, опер
		18M02	S180201	Послеопер и посттравмат инф, опер..
		18M99	S189901	Др инфекц и паразит забол с опер
A55.028	Перкутанная нефролитотрипсия с литоэкстракцией (нефролитолапаксия)	18M01	S180101	Септицемия, опер
		18M02	S180201	Послеопер и посттравмат инф, опер..
		18M99	S189901	Др инфекц и паразит забол с опер
A55.029	Пиелонефролитотомия	18M01	S180101	Септицемия, опер
		18M02	S180201	Послеопер и посттравмат инф, опер..
		18M99	S189901	Др инфекц и паразит забол с опер
A55.030	Пиелонефролитотомия с использованием видеоэндоскопических технологий	18M01	S180101	Септицемия, опер
		18M02	S180201	Послеопер и посттравмат инф, опер..
		18M99	S189901	Др инфекц и паразит забол с опер
A55.031	Нефролитотомия	18M01	S180101	Септицемия, опер
		18M02	S180201	Послеопер и посттравмат инф, опер..
		18M99	S189901	Др инфекц и паразит забол с опер
A55.032	Анатрофическая нефролитотомия	18M01	S180101	Септицемия, опер
		18M02	S180201	Послеопер и посттравмат инф, опер..
		18M99	S189901	Др инфекц и паразит забол с опер
A55.033	Резекция околопочечных спаек	18M01	S180101	Септицемия, опер
		18M02	S180201	Послеопер и посттравмат инф, опер..
		18M99	S189901	Др инфекц и паразит забол с опер
A55.034	Криоабляция новообразования почки	18M01	S180101	Септицемия, опер
		18M02	S180201	Послеопер и посттравмат инф, опер..
		18M99	S189901	Др инфекц и паразит забол с опер
A55.035	Иссечение кисты почки	18M01	S180101	Септицемия, опер
		18M02	S180201	Послеопер и посттравмат инф, опер..
		18M99	S189901	Др инфекц и паразит забол с опер
A55.036	Иссечение кисты почки лапароскопическое	18M01	S180101	Септицемия, опер
		18M02	S180201	Послеопер и посттравмат инф, опер..
		18M99	S189901	Др инфекц и паразит забол с опер
A55.037	Истмотомия	18M01	S180101	Септицемия, опер
		18M02	S180201	Послеопер и посттравмат инф, опер..
		18M99	S189901	Др инфекц и паразит забол с опер
A55.038	Дренирование абсцесса паранефральной клетчатки	18M01	S180101	Септицемия, опер
		18M02	S180201	Послеопер и посттравмат инф, опер..
		18M99	S189901	Др инфекц и паразит забол с опер

A55.039	Ушивание раны почки при проникающем ранении или разрыве	18M01	S180101	Септицемия, опер
		18M02	S180201	Послеопер и посттравмат инф, опер..
		18M99	S189901	Др инфекц и паразит забол с опер
A55.040	Пункционное дренирование, склерозирование кисты почки	18M01	S180101	Септицемия, опер
		18M02	S180201	Послеопер и посттравмат инф, опер..
		18M99	S189901	Др инфекц и паразит забол с опер
A55.041	Трансплантация почки	18M01	S180101	Септицемия, опер
		18M02	S180201	Послеопер и посттравмат инф, опер..
		18M99	S189901	Др инфекц и паразит забол с опер
		БДК18	D18MD01	Инфекц и паразит забол, до сут, опер
A56.001	Пластика лоханки и мочеточника	18M01	S180101	Септицемия, опер
		18M02	S180201	Послеопер и посттравмат инф, опер..
		18M99	S189901	Др инфекц и паразит забол с опер
A56.002	Резекция мочеточника и лоханки с пластикой лоханки и мочеточника	18M01	S180101	Септицемия, опер
		18M02	S180201	Послеопер и посттравмат инф, опер..
		18M99	S189901	Др инфекц и паразит забол с опер
A56.003	Пластика лоханки и мочеточника с использованием видеоэндоскопических технологий	18M01	S180101	Септицемия, опер
		18M02	S180201	Послеопер и посттравмат инф, опер..
		18M99	S189901	Др инфекц и паразит забол с опер
A56.004	Удаление сгустков крови из мочеточника	18M01	S180101	Септицемия, опер
		18M02	S180201	Послеопер и посттравмат инф, опер..
		18M99	S189901	Др инфекц и паразит забол с опер
A56.005	Удаление камней мочеточника	18M01	S180101	Септицемия, опер
		18M02	S180201	Послеопер и посттравмат инф, опер..
		18M99	S189901	Др инфекц и паразит забол с опер
A56.006	Рассечение отверстия мочеточника	18M01	S180101	Септицемия, опер
		18M02	S180201	Послеопер и посттравмат инф, опер..
		18M99	S189901	Др инфекц и паразит забол с опер
A56.007	Уретеролитотомия	18M01	S180101	Септицемия, опер
		18M02	S180201	Послеопер и посттравмат инф, опер..
		18M99	S189901	Др инфекц и паразит забол с опер
A56.008	Уретеролитотомия лапароскопическая	18M01	S180101	Септицемия, опер
		18M02	S180201	Послеопер и посттравмат инф, опер..
		18M99	S189901	Др инфекц и паразит забол с опер
A56.009	Операция Брикера (уретероилеокутанеостомия)	18M01	S180101	Септицемия, опер
		18M02	S180201	Послеопер и посттравмат инф, опер..
		18M99	S189901	Др инфекц и паразит забол с опер
A56.010	Кожная уретероилеостомия с цистэктомией (полной или частичной)	18M01	S180101	Септицемия, опер
		18M02	S180201	Послеопер и посттравмат инф, опер..
		18M99	S189901	Др инфекц и паразит забол с опер
A56.011	Уретерокутанеостомия	18M01	S180101	Септицемия, опер
		18M02	S180201	Послеопер и посттравмат инф, опер..
		18M99	S189901	Др инфекц и паразит забол с опер
A56.012	Уретеросигмостомия	18M01	S180101	Септицемия, опер
		18M02	S180201	Послеопер и посттравмат инф, опер..
		18M99	S189901	Др инфекц и паразит забол с опер
A56.013	Восстановление мочеточника	18M01	S180101	Септицемия, опер
		18M02	S180201	Послеопер и посттравмат инф, опер..
		18M99	S189901	Др инфекц и паразит забол с опер
A56.014	Реконструкция мочеточника кишечным сегментом	18M01	S180101	Септицемия, опер
		18M02	S180201	Послеопер и посттравмат инф, опер..
		18M99	S189901	Др инфекц и паразит забол с опер
A56.015	Катетеризация/стентирование мочеточника	18M01	S180101	Септицемия, опер
		18M02	S180201	Послеопер и посттравмат инф, опер..
		18M99	S189901	Др инфекц и паразит забол с опер
A56.016	Трансуретральная эндоскопическая уретеролитотрипсия	18M01	S180101	Септицемия, опер
		18M02	S180201	Послеопер и посттравмат инф, опер..
		18M99	S189901	Др инфекц и паразит забол с опер

A56.017	Трансуретральная эндоскопическая уретеролитотрипсия лазерная	18M01	S180101	Септицемия, опер
		18M02	S180201	Послеопер и посттравмат инф, опер..
		18M99	S189901	Др инфекц и паразит забол с опер
A56.018	Установка катетера в верхние мочевыводящие пути	18M01	S180101	Септицемия, опер
		18M02	S180201	Послеопер и посттравмат инф, опер..
		18M99	S189901	Др инфекц и паразит забол с опер
		БДК18	D18MD01	Инфекц и паразит забол, до сут, опер
A56.019	Бужирование мочеточника	18M01	S180101	Септицемия, опер
		18M02	S180201	Послеопер и посттравмат инф, опер..
		18M99	S189901	Др инфекц и паразит забол с опер
A56.020	Чрескожная уретеротомия	18M01	S180101	Септицемия, опер
		18M02	S180201	Послеопер и посттравмат инф, опер..
		18M99	S189901	Др инфекц и паразит забол с опер
A56.021	Перкутанная (чресфистульная) эндуретеротомия	18M01	S180101	Септицемия, опер
		18M02	S180201	Послеопер и посттравмат инф, опер..
		18M99	S189901	Др инфекц и паразит забол с опер
A56.022	Иссечение уретероцеле с пластикой мочеточника	18M01	S180101	Септицемия, опер
		18M02	S180201	Послеопер и посттравмат инф, опер..
		18M99	S189901	Др инфекц и паразит забол с опер
A56.023	Иссечение уретероцеле с уретеросигмоанастомозом	18M01	S180101	Септицемия, опер
		18M02	S180201	Послеопер и посттравмат инф, опер..
		18M99	S189901	Др инфекц и паразит забол с опер
A56.024	Уретероцистоанастомоз	18M01	S180101	Септицемия, опер
		18M02	S180201	Послеопер и посттравмат инф, опер..
		18M99	S189901	Др инфекц и паразит забол с опер
A56.025	Уретероцистоанастомоз с использованием видеоэндоскопических технологий	18M01	S180101	Септицемия, опер
		18M02	S180201	Послеопер и посттравмат инф, опер..
		18M99	S189901	Др инфекц и паразит забол с опер
A56.026	Цистоуретеропластика (операция Боари)	18M01	S180101	Септицемия, опер
		18M02	S180201	Послеопер и посттравмат инф, опер..
		18M99	S189901	Др инфекц и паразит забол с опер
A56.027	Баллонная дилятация мочеточника	18M01	S180101	Септицемия, опер
		18M02	S180201	Послеопер и посттравмат инф, опер..
		18M99	S189901	Др инфекц и паразит забол с опер
A56.028	Трансуретральная эндоскопическая пиелолитотрипсия	18M01	S180101	Септицемия, опер
		18M02	S180201	Послеопер и посттравмат инф, опер..
		18M99	S189901	Др инфекц и паразит забол с опер
A56.029	Трансуретральная эндоскопическая пиелолитотрипсия с литоэкстракцией	18M01	S180101	Септицемия, опер
		18M02	S180201	Послеопер и посттравмат инф, опер..
		18M99	S189901	Др инфекц и паразит забол с опер
A56.030	Трансуретральная пиелокаликолитотрипсия с использованием мочеточникового кожуха	18M01	S180101	Септицемия, опер
		18M02	S180201	Послеопер и посттравмат инф, опер..
		18M99	S189901	Др инфекц и паразит забол с опер
A56.031	Трансуретральная фибропиелокаликолитотрипсия	18M01	S180101	Септицемия, опер
		18M02	S180201	Послеопер и посттравмат инф, опер..
		18M99	S189901	Др инфекц и паразит забол с опер
A56.032	Трансуретральная эндоскопическая цистолитотрипсия	18M01	S180101	Септицемия, опер
		18M02	S180201	Послеопер и посттравмат инф, опер..
		18M99	S189901	Др инфекц и паразит забол с опер
A56.033	Трансуретральная уретеролитоэкстракция	18M01	S180101	Септицемия, опер
		18M02	S180201	Послеопер и посттравмат инф, опер..
		18M99	S189901	Др инфекц и паразит забол с опер
A56.034	Внутренняя (трансуретральная) уретеротомия	18M01	S180101	Септицемия, опер
		18M02	S180201	Послеопер и посттравмат инф, опер..
		18M99	S189901	Др инфекц и паразит забол с опер
A56.035	Уретероцистонеостомии	18M01	S180101	Септицемия, опер
		18M02	S180201	Послеопер и посттравмат инф, опер..
		18M99	S189901	Др инфекц и паразит забол с опер

A56.036	Антеградная перкутанная уретеролитотрипсия	18M01	S180101	Септицемия, опер
		18M02	S180201	Послеопер и посттравмат инф, опер..
		18M99	S189901	Др инфекц и паразит забол с опер
A56.037	Удаление катетера/стента из верхних мочевыводящих путей	18M01	S180101	Септицемия, опер
		18M02	S180201	Послеопер и посттравмат инф, опер..
		18M99	S189901	Др инфекц и паразит забол с опер
		БДК18	D18MD01	Инфекц и паразит забол, до сут, опер
A56.038	Уретеролиз	18M01	S180101	Септицемия, опер
		18M02	S180201	Послеопер и посттравмат инф, опер..
		18M99	S189901	Др инфекц и паразит забол с опер
A56.039	Уретеролиз с использованием видеоэндоскопических технологий	18M01	S180101	Септицемия, опер
		18M02	S180201	Послеопер и посттравмат инф, опер..
		18M99	S189901	Др инфекц и паразит забол с опер
A56.040	Пластика мочеточниково-влагалищного свища	18M01	S180101	Септицемия, опер
		18M02	S180201	Послеопер и посттравмат инф, опер..
		18M99	S189901	Др инфекц и паразит забол с опер
A57.001	Удаление камней мочевого пузыря	18M01	S180101	Септицемия, опер
		18M02	S180201	Послеопер и посттравмат инф, опер..
		18M99	S189901	Др инфекц и паразит забол с опер
A57.002	Трансуретральная контактная цистолитотрипсия	18M01	S180101	Септицемия, опер
		18M02	S180201	Послеопер и посттравмат инф, опер..
		18M99	S189901	Др инфекц и паразит забол с опер
A57.003	Мочевой отвод к кишечнику с цистэктомией (полной или частичной)	18M01	S180101	Септицемия, опер
		18M02	S180201	Послеопер и посттравмат инф, опер..
		18M99	S189901	Др инфекц и паразит забол с опер
A57.004	Нефроцистанастомоз	18M01	S180101	Септицемия, опер
		18M02	S180201	Послеопер и посттравмат инф, опер..
		18M99	S189901	Др инфекц и паразит забол с опер
A57.005	Цистотомия	18M01	S180101	Септицемия, опер
		18M02	S180201	Послеопер и посттравмат инф, опер..
		18M99	S189901	Др инфекц и паразит забол с опер
A57.006	Цистостомия	18M01	S180101	Септицемия, опер
		18M02	S180201	Послеопер и посттравмат инф, опер..
		18M99	S189901	Др инфекц и паразит забол с опер
A57.007	Эпицистостомия	18M01	S180101	Септицемия, опер
		18M02	S180201	Послеопер и посттравмат инф, опер..
		18M99	S189901	Др инфекц и паразит забол с опер
		БДК18	D18MD01	Инфекц и паразит забол, до сут, опер
A57.008	Трансуретральная резекция мочевого пузыря	18M01	S180101	Септицемия, опер
		18M02	S180201	Послеопер и посттравмат инф, опер..
		18M99	S189901	Др инфекц и паразит забол с опер
A57.009	Трансуретральная резекция мочевого пузыря с интраоперационной фотодинамической терапией, гипертермией или низкоинтенсивным лазерным излу..	18M01	S180101	Септицемия, опер
		18M02	S180201	Послеопер и посттравмат инф, опер..
		18M99	S189901	Др инфекц и паразит забол с опер
A57.010	Трансуретральная резекция шейки мочевого пузыря	18M01	S180101	Септицемия, опер
		18M02	S180201	Послеопер и посттравмат инф, опер..
		18M99	S189901	Др инфекц и паразит забол с опер
A57.011	Дивертикулэктомия мочевого пузыря	18M01	S180101	Септицемия, опер
		18M02	S180201	Послеопер и посттравмат инф, опер..
		18M99	S189901	Др инфекц и паразит забол с опер
A57.012	Дивертикулэктомия мочевого пузыря с использованием видеоэндоскопических технологий	18M01	S180101	Септицемия, опер
		18M02	S180201	Послеопер и посттравмат инф, опер..
		18M99	S189901	Др инфекц и паразит забол с опер
A57.013	Резекция мочевого пузыря	18M01	S180101	Септицемия, опер
		18M02	S180201	Послеопер и посттравмат инф, опер..
		18M99	S189901	Др инфекц и паразит забол с опер
A57.014	Лапароскопическая резекция мочевого пузыря	18M01	S180101	Септицемия, опер
		18M02	S180201	Послеопер и посттравмат инф, опер..

A57.014	Лапароскопическая резекция мочевого пузыря	18M99	S189901	Др инфекц и паразит забол с опер
A57.015	Резекция мочевого пузыря с уретероцистоанастомозом	18M01	S180101	Септицемия, опер
		18M02	S180201	Послеопер и посттравмат инф, опер..
		18M99	S189901	Др инфекц и паразит забол с опер
A57.016	Трансвезикальная электроэксцизия новообразования мочевого пузыря	18M01	S180101	Септицемия, опер
		18M02	S180201	Послеопер и посттравмат инф, опер..
		18M99	S189901	Др инфекц и паразит забол с опер
A57.017	Радикальная цистэктомия	18M01	S180101	Септицемия, опер
		18M02	S180201	Послеопер и посттравмат инф, опер..
		18M99	S189901	Др инфекц и паразит забол с опер
A57.018	Радикальная цистэктомия с уретерокутанеостомией	18M01	S180101	Септицемия, опер
		18M02	S180201	Послеопер и посттравмат инф, опер..
		18M99	S189901	Др инфекц и паразит забол с опер
A57.019	Радикальная цистэктомия с формированием стомы с использованием видеоэндоскопических технологий	18M01	S180101	Септицемия, опер
		18M02	S180201	Послеопер и посттравмат инф, опер..
		18M99	S189901	Др инфекц и паразит забол с опер
A57.020	Радикальная цистэктомия с ортотопической реконструкцией мочевого резервуара	18M01	S180101	Септицемия, опер
		18M02	S180201	Послеопер и посттравмат инф, опер..
		18M99	S189901	Др инфекц и паразит забол с опер
A57.021	Радикальная цистэктомия с ортотопической реконструкцией мочевого резервуара с использованием видеоэндоскопических технологий	18M01	S180101	Септицемия, опер
		18M02	S180201	Послеопер и посттравмат инф, опер..
		18M99	S189901	Др инфекц и паразит забол с опер
A57.022	Радикальная цистэктомия с использованием видеоэндоскопических технологий	18M01	S180101	Септицемия, опер
		18M02	S180201	Послеопер и посттравмат инф, опер..
		18M99	S189901	Др инфекц и паразит забол с опер
A57.023	Цистэктомия с уретеросигмоанастомозом	18M01	S180101	Септицемия, опер
		18M02	S180201	Послеопер и посттравмат инф, опер..
		18M99	S189901	Др инфекц и паразит забол с опер
A57.024	Радикальная цистэктомия с гетеротопической реконструкцией мочевого резервуара	18M01	S180101	Септицемия, опер
		18M02	S180201	Послеопер и посттравмат инф, опер..
		18M99	S189901	Др инфекц и паразит забол с опер
A57.025	Радикальная цистэктомия с гетеротопической реконструкцией мочевого резервуара с использованием видеоэндоскопических технологий	18M01	S180101	Септицемия, опер
		18M02	S180201	Послеопер и посттравмат инф, опер..
		18M99	S189901	Др инфекц и паразит забол с опер
A57.026	Радикальная цистэктомия с кожной уретероилеостомией	18M01	S180101	Септицемия, опер
		18M02	S180201	Послеопер и посттравмат инф, опер..
		18M99	S189901	Др инфекц и паразит забол с опер
A57.027	Радикальная цистэктомия с кожной уретероилеостомией с использованием видеоэндоскопических технологий	18M01	S180101	Септицемия, опер
		18M02	S180201	Послеопер и посттравмат инф, опер..
		18M99	S189901	Др инфекц и паразит забол с опер
A57.028	Радикальная цистэктомия с уретерокутанеостомией с использованием видеоэндоскопических технологий	18M01	S180101	Септицемия, опер
		18M02	S180201	Послеопер и посттравмат инф, опер..
		18M99	S189901	Др инфекц и паразит забол с опер
A57.029	Радикальная цистопростатэктомия	18M01	S180101	Септицемия, опер
		18M02	S180201	Послеопер и посттравмат инф, опер..
		18M99	S189901	Др инфекц и паразит забол с опер
A57.030	Радикальная цистпростатэктомия с уретерокутанеостомией	18M01	S180101	Септицемия, опер
		18M02	S180201	Послеопер и посттравмат инф, опер..
		18M99	S189901	Др инфекц и паразит забол с опер
A57.031	Радикальная цистпростатэктомия с формированием стомы с использованием видеоэндоскопических технологий	18M01	S180101	Септицемия, опер
		18M02	S180201	Послеопер и посттравмат инф, опер..
		18M99	S189901	Др инфекц и паразит забол с опер
A57.032	Радикальная цистпростатэктомия с ортотопической реконструкцией мочевого резервуара	18M01	S180101	Септицемия, опер
		18M02	S180201	Послеопер и посттравмат инф, опер..
		18M99	S189901	Др инфекц и паразит забол с опер
A57.033	Радикальная цистпростатэктомия с ортотопической реконструкцией мочевого резервуара с использованием видеоэндоскопических технологий	18M01	S180101	Септицемия, опер
		18M02	S180201	Послеопер и посттравмат инф, опер..
		18M99	S189901	Др инфекц и паразит забол с опер

A57.034	Радикальная цистпростатэктомия с использованием видеоэндоскопических технологий	18M01	S180101	Септицемия, опер
		18M02	S180201	Послеопер и посттравмат инф, опер..
		18M99	S189901	Др инфекц и паразит забол с опер
A57.035	Лапароскопическая цистпростатвезикулэктомия	18M01	S180101	Септицемия, опер
		18M02	S180201	Послеопер и посттравмат инф, опер..
		18M99	S189901	Др инфекц и паразит забол с опер
A57.036	Радикальная цистпростатэктомия с кожной уретероилеостомией	18M01	S180101	Септицемия, опер
		18M02	S180201	Послеопер и посттравмат инф, опер..
		18M99	S189901	Др инфекц и паразит забол с опер
A57.037	Радикальная цистпростатэктомия с кожной уретероилеостомией с использованием видеоэндоскопических технологий	18M01	S180101	Септицемия, опер
		18M02	S180201	Послеопер и посттравмат инф, опер..
		18M99	S189901	Др инфекц и паразит забол с опер
A57.038	Радикальная цистпростатэктомия с гетеротопической реконструкцией мочевого резервуара	18M01	S180101	Септицемия, опер
		18M02	S180201	Послеопер и посттравмат инф, опер..
		18M99	S189901	Др инфекц и паразит забол с опер
A57.039	Радикальная цистпростатэктомия с гетеротопической реконструкцией мочевого резервуара с использованием видеоэндоскопических технологий	18M01	S180101	Септицемия, опер
		18M02	S180201	Послеопер и посттравмат инф, опер..
		18M99	S189901	Др инфекц и паразит забол с опер
A57.040	Реконструкция мочевого пузыря	18M01	S180101	Септицемия, опер
		18M02	S180201	Послеопер и посттравмат инф, опер..
		18M99	S189901	Др инфекц и паразит забол с опер
A57.041	Реконструкция мочевого пузыря с цистэктомией (полной или частичной)	18M01	S180101	Септицемия, опер
		18M02	S180201	Послеопер и посттравмат инф, опер..
		18M99	S189901	Др инфекц и паразит забол с опер
A57.042	Пластика шейки мочевого пузыря	18M01	S180101	Септицемия, опер
		18M02	S180201	Послеопер и посттравмат инф, опер..
		18M99	S189901	Др инфекц и паразит забол с опер
A57.043	Пластика мочевого пузыря с использованием местных тканей при экстрофии	18M01	S180101	Септицемия, опер
		18M02	S180201	Послеопер и посттравмат инф, опер..
		18M99	S189901	Др инфекц и паразит забол с опер
A57.044	Иссечение наружно-мочепузырного свища	18M01	S180101	Септицемия, опер
		18M02	S180201	Послеопер и посттравмат инф, опер..
		18M99	S189901	Др инфекц и паразит забол с опер
A57.045	Рассечение внутренних спаек	18M01	S180101	Септицемия, опер
		18M02	S180201	Послеопер и посттравмат инф, опер..
		18M99	S189901	Др инфекц и паразит забол с опер
A57.046	Наружная уретротомия	18M01	S180101	Септицемия, опер
		18M02	S180201	Послеопер и посттравмат инф, опер..
		18M99	S189901	Др инфекц и паразит забол с опер
		БДК18	D18MD01	Инфекц и паразит забол, до сут, опер
A57.047	Иссечение наружно-уретрального свища	18M01	S180101	Септицемия, опер
		18M02	S180201	Послеопер и посттравмат инф, опер..
		18M99	S189901	Др инфекц и паразит забол с опер
A57.048	Иссечение пузырно-кишечного свища	18M01	S180101	Септицемия, опер
		18M02	S180201	Послеопер и посттравмат инф, опер..
		18M99	S189901	Др инфекц и паразит забол с опер
A57.049	Уретровезикопексия	18M01	S180101	Септицемия, опер
		18M02	S180201	Послеопер и посттравмат инф, опер..
		18M99	S189901	Др инфекц и паразит забол с опер
A57.050	Пункция паравезикального абсцесса	18M01	S180101	Септицемия, опер
		18M02	S180201	Послеопер и посттравмат инф, опер..
		18M99	S189901	Др инфекц и паразит забол с опер
		БДК18	D18MD01	Инфекц и паразит забол, до сут, опер
A57.051	Сфинктеропластика мочевого пузыря	18M01	S180101	Септицемия, опер
		18M02	S180201	Послеопер и посттравмат инф, опер..
		18M99	S189901	Др инфекц и паразит забол с опер
A57.052	Сфинктеропластика с имплантацией искусственного сфинктера	18M01	S180101	Септицемия, опер
		18M02	S180201	Послеопер и посттравмат инф, опер..

A57.052	сфинктера	18M99	S189901	Др инфекц и паразит забол с опер
A57.053	Ушивание раны мочевого пузыря при проникающем ранении или разрыве	18M01	S180101	Септицемия, опер
		18M02	S180201	Послеопер и посттравмат инф, опер..
		18M99	S189901	Др инфекц и паразит забол с опер
A57.054	Денервация мочевого пузыря с использованием лекарственных препаратов	18M01	S180101	Септицемия, опер
		18M02	S180201	Послеопер и посттравмат инф, опер..
		18M99	S189901	Др инфекц и паразит забол с опер
A57.055	Пластика уретрально-прямокишечного свища	18M01	S180101	Септицемия, опер
		18M02	S180201	Послеопер и посттравмат инф, опер..
		18M99	S189901	Др инфекц и паразит забол с опер
A57.056	Вскрытие и дренирование парапузырного пространства	18M01	S180101	Септицемия, опер
		18M02	S180201	Послеопер и посттравмат инф, опер..
		18M99	S189901	Др инфекц и паразит забол с опер
A57.057	Удаление инородного тела мочевого пузыря	18M01	S180101	Септицемия, опер
		18M02	S180201	Послеопер и посттравмат инф, опер..
		18M99	S189901	Др инфекц и паразит забол с опер
A57.058	Имплантация электронного стимулятора в мочевой пузырь	18M01	S180101	Септицемия, опер
		18M02	S180201	Послеопер и посттравмат инф, опер..
		18M99	S189901	Др инфекц и паразит забол с опер
A57.059	Иссечение кисты урахуса	18M01	S180101	Септицемия, опер
		18M02	S180201	Послеопер и посттравмат инф, опер..
		18M99	S189901	Др инфекц и паразит забол с опер
A58.001	Удаление камней уретры	18M01	S180101	Септицемия, опер
		18M02	S180201	Послеопер и посттравмат инф, опер..
		18M99	S189901	Др инфекц и паразит забол с опер
A58.002	Уретральная меатотомия	18M01	S180101	Септицемия, опер
		18M02	S180201	Послеопер и посттравмат инф, опер..
		18M99	S189901	Др инфекц и паразит забол с опер
A58.003	Восстановление уретры	18M01	S180101	Септицемия, опер
		18M02	S180201	Послеопер и посттравмат инф, опер..
		18M99	S189901	Др инфекц и паразит забол с опер
A58.004	Восстановление уретры с использованием кожного лоскута	18M01	S180101	Септицемия, опер
		18M02	S180201	Послеопер и посттравмат инф, опер..
		18M99	S189901	Др инфекц и паразит забол с опер
A58.005	Восстановление уретры с использованием реваскуляризированного свободного лоскута	18M01	S180101	Септицемия, опер
		18M02	S180201	Послеопер и посттравмат инф, опер..
		18M99	S189901	Др инфекц и паразит забол с опер
A58.006	Восстановление уретры с использованием слизистой рта	18M01	S180101	Септицемия, опер
		18M02	S180201	Послеопер и посттравмат инф, опер..
		18M99	S189901	Др инфекц и паразит забол с опер
A58.007	Рассечение стриктуры уретры	18M01	S180101	Септицемия, опер
		18M02	S180201	Послеопер и посттравмат инф, опер..
		18M99	S189901	Др инфекц и паразит забол с опер
A58.008	Рассечение стриктуры уретры с использованием видеоэндоскопических технологий	18M01	S180101	Септицемия, опер
		18M02	S180201	Послеопер и посттравмат инф, опер..
		18M99	S189901	Др инфекц и паразит забол с опер
A58.009	Бужирование уретры	18M01	S180101	Септицемия, опер
		18M02	S180201	Послеопер и посттравмат инф, опер..
		18M99	S189901	Др инфекц и паразит забол с опер
		БДК18	D18MD01	Инфекц и паразит забол, до сут, опер
A58.010	Удаление инородного тела уретры	18M01	S180101	Септицемия, опер
		18M02	S180201	Послеопер и посттравмат инф, опер..
		18M99	S189901	Др инфекц и паразит забол с опер
		БДК18	D18MD01	Инфекц и паразит забол, до сут, опер
A58.011	Резекция уретры	18M01	S180101	Септицемия, опер
		18M02	S180201	Послеопер и посттравмат инф, опер..
		18M99	S189901	Др инфекц и паразит забол с опер
A58.012	Иссечение парауретральной кисты	18M01	S180101	Септицемия, опер

A58.012	Иссечение парауретральной кисты	18M02	S180201	Послеопер и посттравмат инф, опер..
		18M99	S189901	Др инфекц и паразит забол с опер
A58.013	Транспозиция уретры	18M01	S180101	Септицемия, опер
		18M02	S180201	Послеопер и посттравмат инф, опер..
		18M99	S189901	Др инфекц и паразит забол с опер
A58.014	Удаление полипа уретры	18M01	S180101	Септицемия, опер
		18M02	S180201	Послеопер и посттравмат инф, опер..
		18M99	S189901	Др инфекц и паразит забол с опер
		БДК18	D18MD01	Инфекц и паразит забол, до сут, опер
A58.015	Трансуретральное удаление кандилом уретры	18M01	S180101	Септицемия, опер
		18M02	S180201	Послеопер и посттравмат инф, опер..
		18M99	S189901	Др инфекц и паразит забол с опер
		БДК18	D18MD01	Инфекц и паразит забол, до сут, опер
A58.016	Трансуретральная электрорезекция клапана уретры	18M01	S180101	Септицемия, опер
		18M02	S180201	Послеопер и посттравмат инф, опер..
		18M99	S189901	Др инфекц и паразит забол с опер
A58.017	Внутренняя (трансуретральная) уретротомия	18M01	S180101	Септицемия, опер
		18M02	S180201	Послеопер и посттравмат инф, опер..
		18M99	S189901	Др инфекц и паразит забол с опер
A58.018	Иссечение дивертикула уретры	18M01	S180101	Септицемия, опер
		18M02	S180201	Послеопер и посттравмат инф, опер..
		18M99	S189901	Др инфекц и паразит забол с опер
A58.019	Уретропексия свободной синтетической петлей позадилонным доступом	18M01	S180101	Септицемия, опер
		18M02	S180201	Послеопер и посттравмат инф, опер..
		18M99	S189901	Др инфекц и паразит забол с опер
A58.020	Уретропексия свободной синтетической петлей трансобтураторным доступом	18M01	S180101	Септицемия, опер
		18M02	S180201	Послеопер и посттравмат инф, опер..
		18M99	S189901	Др инфекц и паразит забол с опер
A58.021	Уретроцистоцервикопексия позадилонным доступом	18M01	S180101	Септицемия, опер
		18M02	S180201	Послеопер и посттравмат инф, опер..
		18M99	S189901	Др инфекц и паразит забол с опер
A58.022	Хирургическое лечение недержания мочи при напряжении	18M01	S180101	Септицемия, опер
		18M02	S180201	Послеопер и посттравмат инф, опер..
		18M99	S189901	Др инфекц и паразит забол с опер
A58.023	Слинговые операции при недержании мочи	18M01	S180101	Септицемия, опер
		18M02	S180201	Послеопер и посттравмат инф, опер..
		18M99	S189901	Др инфекц и паразит забол с опер
A59.001	Удаление новообразования забрюшинного пространства	18M01	S180101	Септицемия, опер
		18M02	S180201	Послеопер и посттравмат инф, опер..
		18M99	S189901	Др инфекц и паразит забол с опер
A59.002	Лапароскопическое удаление новообразований брюшной полости и забрюшинного пространства	18M01	S180101	Септицемия, опер
		18M02	S180201	Послеопер и посттравмат инф, опер..
		18M99	S189901	Др инфекц и паразит забол с опер
A59.003	Удаление новообразования забрюшинного пространства с реконструктивно-пластическим компонентом	18M01	S180101	Септицемия, опер
		18M02	S180201	Послеопер и посттравмат инф, опер..
		18M99	S189901	Др инфекц и паразит забол с опер
A59.004	Удаление новообразования забрюшинного пространства с использованием видеоэндоскопических технологий	18M01	S180101	Септицемия, опер
		18M02	S180201	Послеопер и посттравмат инф, опер..
		18M99	S189901	Др инфекц и паразит забол с опер
A59.005	Удаление новообразования забрюшинного пространства комбинированное	18M01	S180101	Септицемия, опер
		18M02	S180201	Послеопер и посттравмат инф, опер..
		18M99	S189901	Др инфекц и паразит забол с опер
A59.006	Дренирование забрюшинного пространства	18M01	S180101	Септицемия, опер
		18M02	S180201	Послеопер и посттравмат инф, опер..
		18M99	S189901	Др инфекц и паразит забол с опер
A59.007	Дренирование забрюшинного абсцесса под контролем ультразвукового исследования	18M01	S180101	Септицемия, опер
		18M02	S180201	Послеопер и посттравмат инф, опер..
		18M99	S189901	Др инфекц и паразит забол с опер

A59.007	ультразвукового исследования	БДК18	D18MD01	Инфекц и паразит забол, до сут, опер
A60.001	Вскрытие и дренирование абсцесса простаты	18M01	S180101	Септицемия, опер
		18M02	S180201	Послеопер и посттравмат инф, опер..
		18M99	S189901	Др инфекц и паразит забол с опер
A60.002	Трансуретральная резекция простаты	18M01	S180101	Септицемия, опер
		18M02	S180201	Послеопер и посттравмат инф, опер..
		18M99	S189901	Др инфекц и паразит забол с опер
A60.003	Трансуретральная простатэктомия с помощью лазера	18M01	S180101	Септицемия, опер
		18M02	S180201	Послеопер и посттравмат инф, опер..
		18M99	S189901	Др инфекц и паразит забол с опер
A60.004	Чреспузырная аденомэктомия	18M01	S180101	Септицемия, опер
		18M02	S180201	Послеопер и посттравмат инф, опер..
		18M99	S189901	Др инфекц и паразит забол с опер
A60.005	Позадилонная аденомэктомия	18M01	S180101	Септицемия, опер
		18M02	S180201	Послеопер и посттравмат инф, опер..
		18M99	S189901	Др инфекц и паразит забол с опер
A60.006	Лазерная вапоризация простаты	18M01	S180101	Септицемия, опер
		18M02	S180201	Послеопер и посттравмат инф, опер..
		18M99	S189901	Др инфекц и паразит забол с опер
A60.007	Радикальная простатэктомия	18M01	S180101	Септицемия, опер
		18M02	S180201	Послеопер и посттравмат инф, опер..
		18M99	S189901	Др инфекц и паразит забол с опер
A60.008	Радикальная промежностная простатэктомия	18M01	S180101	Септицемия, опер
		18M02	S180201	Послеопер и посттравмат инф, опер..
		18M99	S189901	Др инфекц и паразит забол с опер
A60.009	Простатэктомия надлобковая с реконструкцией и пластикой шейки мочевого пузыря	18M01	S180101	Септицемия, опер
		18M02	S180201	Послеопер и посттравмат инф, опер..
		18M99	S189901	Др инфекц и паразит забол с опер
A60.010	Радикальная позадилонная простатэктомия	18M01	S180101	Септицемия, опер
		18M02	S180201	Послеопер и посттравмат инф, опер..
		18M99	S189901	Др инфекц и паразит забол с опер
A60.011	Радикальная лапароскопическая простатэктомия	18M01	S180101	Септицемия, опер
		18M02	S180201	Послеопер и посттравмат инф, опер..
		18M99	S189901	Др инфекц и паразит забол с опер
A60.012	Нервосберегающая простатэктомия	18M01	S180101	Септицемия, опер
		18M02	S180201	Послеопер и посттравмат инф, опер..
		18M99	S189901	Др инфекц и паразит забол с опер
A60.013	Позадилонная простатэктомия с расширенной лимфаденэктомией	18M01	S180101	Септицемия, опер
		18M02	S180201	Послеопер и посттравмат инф, опер..
		18M99	S189901	Др инфекц и паразит забол с опер
A60.014	Дренаж тканей вокруг простаты	18M01	S180101	Септицемия, опер
		18M02	S180201	Послеопер и посттравмат инф, опер..
		18M99	S189901	Др инфекц и паразит забол с опер
A60.015	Остановка кровотечения (мужские половые органы)	18M01	S180101	Септицемия, опер
		18M02	S180201	Послеопер и посттравмат инф, опер..
		18M99	S189901	Др инфекц и паразит забол с опер
		БДК18	D18MD01	Инфекц и паразит забол, до сут, опер
A60.016	Трансуретральная энуклеация простаты	18M01	S180101	Септицемия, опер
		18M02	S180201	Послеопер и посттравмат инф, опер..
		18M99	S189901	Др инфекц и паразит забол с опер
A60.017	Рассечение семенных пузырьков	18M01	S180101	Септицемия, опер
		18M02	S180201	Послеопер и посттравмат инф, опер..
		18M99	S189901	Др инфекц и паразит забол с опер
		БДК18	D18MD01	Инфекц и паразит забол, до сут, опер
A60.018	Иссечение семенных пузырьков	18M01	S180101	Септицемия, опер
		18M02	S180201	Послеопер и посттравмат инф, опер..
		18M99	S189901	Др инфекц и паразит забол с опер
		БДК18	D18MD01	Инфекц и паразит забол, до сут, опер

A61.001	Дренирование абсцесса мужских половых органов	18M01	S180101	Септицемия, опер
		18M02	S180201	Послеопер и посттравмат инф, опер..
		18M99	S189901	Др инфекц и паразит забол с опер
A61.002	Ревизия мошонки	18M01	S180101	Септицемия, опер
		18M02	S180201	Послеопер и посттравмат инф, опер..
		18M99	S189901	Др инфекц и паразит забол с опер
A61.003	Иссечение оболочек яичка	18M01	S180101	Септицемия, опер
		18M02	S180201	Послеопер и посттравмат инф, опер..
		18M99	S189901	Др инфекц и паразит забол с опер
		БДК18	D18MD01	Инфекц и паразит забол, до сут, опер
A61.004	Пластика оболочек яичка	18M01	S180101	Септицемия, опер
		18M02	S180201	Послеопер и посттравмат инф, опер..
		18M99	S189901	Др инфекц и паразит забол с опер
		БДК18	D18MD01	Инфекц и паразит забол, до сут, опер
A61.005	Разрез мошонки и влагалищной оболочки	18M01	S180101	Септицемия, опер
		18M02	S180201	Послеопер и посттравмат инф, опер..
		18M99	S189901	Др инфекц и паразит забол с опер
		БДК18	D18MD01	Инфекц и паразит забол, до сут, опер
A61.006	Пластика мошонки	18M01	S180101	Септицемия, опер
		18M02	S180201	Послеопер и посттравмат инф, опер..
		18M99	S189901	Др инфекц и паразит забол с опер
A61.007	Реконструктивная операция кожи мошонки	18M01	S180101	Септицемия, опер
		18M02	S180201	Послеопер и посттравмат инф, опер..
		18M99	S189901	Др инфекц и паразит забол с опер
A62.001	Низведение яичка	18M01	S180101	Септицемия, опер
		18M02	S180201	Послеопер и посттравмат инф, опер..
		18M99	S189901	Др инфекц и паразит забол с опер
A62.002	Репозиция яичка	18M01	S180101	Септицемия, опер
		18M02	S180201	Послеопер и посттравмат инф, опер..
		18M99	S189901	Др инфекц и паразит забол с опер
A62.003	Низведение яичка	18M01	S180101	Септицемия, опер
		18M02	S180201	Послеопер и посттравмат инф, опер..
		18M99	S189901	Др инфекц и паразит забол с опер
A62.004	Орхиэктомия	18M01	S180101	Септицемия, опер
		18M02	S180201	Послеопер и посттравмат инф, опер..
		18M99	S189901	Др инфекц и паразит забол с опер
A62.005	Орхофуникулэктомия	18M01	S180101	Септицемия, опер
		18M02	S180201	Послеопер и посттравмат инф, опер..
		18M99	S189901	Др инфекц и паразит забол с опер
A62.006	Резекция яичка	18M01	S180101	Септицемия, опер
		18M02	S180201	Послеопер и посттравмат инф, опер..
		18M99	S189901	Др инфекц и паразит забол с опер
		БДК18	D18MD01	Инфекц и паразит забол, до сут, опер
A62.007	Иссечение кисты яичка	18M01	S180101	Септицемия, опер
		18M02	S180201	Послеопер и посттравмат инф, опер..
		18M99	S189901	Др инфекц и паразит забол с опер
		БДК18	D18MD01	Инфекц и паразит забол, до сут, опер
A62.008	Ушивание яичка	18M01	S180101	Септицемия, опер
		18M02	S180201	Послеопер и посттравмат инф, опер..
		18M99	S189901	Др инфекц и паразит забол с опер
		БДК18	D18MD01	Инфекц и паразит забол, до сут, опер
A62.009	Протезирование яичка	18M01	S180101	Септицемия, опер
		18M02	S180201	Послеопер и посттравмат инф, опер..
		18M99	S189901	Др инфекц и паразит забол с опер
A63.001	Иссечение кисты мужских половых органов	18M01	S180101	Септицемия, опер
		18M02	S180201	Послеопер и посттравмат инф, опер..
		18M99	S189901	Др инфекц и паразит забол с опер
A63.002	Иссечение кисты придатка яичка	18M01	S180101	Септицемия, опер

A63.002	Иссечение кисты придатка яичка	18M02	S180201	Послеопер и посттравмат инф, опер..
		18M99	S189901	Др инфекц и паразит забол с опер
A63.003	Иссечение кисты семенного канатика	18M01	S180101	Септицемия, опер
		18M02	S180201	Послеопер и посттравмат инф, опер..
		18M99	S189901	Др инфекц и паразит забол с опер
A63.004	Энуклеация кисты придатка яичка	18M01	S180101	Септицемия, опер
		18M02	S180201	Послеопер и посттравмат инф, опер..
		18M99	S189901	Др инфекц и паразит забол с опер
A63.005	Резекция придатка яичка	18M01	S180101	Септицемия, опер
		18M02	S180201	Послеопер и посттравмат инф, опер..
		18M99	S189901	Др инфекц и паразит забол с опер
A63.006	Удаление придатка яичка	18M01	S180101	Септицемия, опер
		18M02	S180201	Послеопер и посттравмат инф, опер..
		18M99	S189901	Др инфекц и паразит забол с опер
A63.007	Вазотомия	18M01	S180101	Септицемия, опер
		18M02	S180201	Послеопер и посттравмат инф, опер..
		18M99	S189901	Др инфекц и паразит забол с опер
A63.008	Вазэктомия	18M01	S180101	Септицемия, опер
		18M02	S180201	Послеопер и посттравмат инф, опер..
		18M99	S189901	Др инфекц и паразит забол с опер
A63.009	Наложение вазо-вазоанастомоза	18M01	S180101	Септицемия, опер
		18M02	S180201	Послеопер и посттравмат инф, опер..
		18M99	S189901	Др инфекц и паразит забол с опер
A63.010	Наложение вазо-эпидидимоанастомоза	18M01	S180101	Септицемия, опер
		18M02	S180201	Послеопер и посттравмат инф, опер..
		18M99	S189901	Др инфекц и паразит забол с опер
A63.011	Вазулэктомия	18M01	S180101	Септицемия, опер
		18M02	S180201	Послеопер и посттравмат инф, опер..
		18M99	S189901	Др инфекц и паразит забол с опер
A63.012	Перевязка и пересечение яичковой вены	18M01	S180101	Септицемия, опер
		18M02	S180201	Послеопер и посттравмат инф, опер..
		18M99	S189901	Др инфекц и паразит забол с опер
A63.013	Перевязка и пересечение яичковой вены с использованием видеоэндоскопических технологий	18M01	S180101	Септицемия, опер
		18M02	S180201	Послеопер и посттравмат инф, опер..
		18M99	S189901	Др инфекц и паразит забол с опер
A63.014	Клипирование яичковой вены с использованием видеоэндоскопических технологий	18M01	S180101	Септицемия, опер
		18M02	S180201	Послеопер и посттравмат инф, опер..
		18M99	S189901	Др инфекц и паразит забол с опер
A63.015	Реваскуляризация яичка микрохирургическая	18M01	S180101	Септицемия, опер
		18M02	S180201	Послеопер и посттравмат инф, опер..
		18M99	S189901	Др инфекц и паразит забол с опер
A63.016	Перевязка и пересечение яичковой вены субингвинальное	18M01	S180101	Септицемия, опер
		18M02	S180201	Послеопер и посттравмат инф, опер..
		18M99	S189901	Др инфекц и паразит забол с опер
A64.001	Обрезание крайней плоти	18M01	S180101	Септицемия, опер
		18M02	S180201	Послеопер и посттравмат инф, опер..
		18M99	S189901	Др инфекц и паразит забол с опер
		БДК18	D18MD01	Инфекц и паразит забол, до сут, опер
A64.002	Вправление парафимоза	18M01	S180101	Септицемия, опер
		18M02	S180201	Послеопер и посттравмат инф, опер..
		18M99	S189901	Др инфекц и паразит забол с опер
		БДК18	D18MD01	Инфекц и паразит забол, до сут, опер
A64.003	Пластика уздечки крайней плоти	18M01	S180101	Септицемия, опер
		18M02	S180201	Послеопер и посттравмат инф, опер..
		18M99	S189901	Др инфекц и паразит забол с опер
		БДК18	D18MD01	Инфекц и паразит забол, до сут, опер
A64.004	Прошивание белочной оболочки полового члена	18M01	S180101	Септицемия, опер
		18M02	S180201	Послеопер и посттравмат инф, опер..

A64.004	Прошивание белочной оболочки полового члена	18M99	S189901	Др инфекц и паразит забол с опер
A64.005	Ушивание кавернозного тела	18M01	S180101	Септицемия, опер
		18M02	S180201	Послеопер и посттравмат инф, опер..
		18M99	S189901	Др инфекц и паразит забол с опер
A64.006	Наложение кавернозоспонгиоанастомоза	18M01	S180101	Септицемия, опер
		18M02	S180201	Послеопер и посттравмат инф, опер..
		18M99	S189901	Др инфекц и паразит забол с опер
A64.007	Удаление доброкачественных новообразований полового члена	18M01	S180101	Септицемия, опер
		18M02	S180201	Послеопер и посттравмат инф, опер..
		18M99	S189901	Др инфекц и паразит забол с опер
		БДК18	D18MD01	Инфекц и паразит забол, до сут, опер
A64.008	Резекция полового члена	18M01	S180101	Септицемия, опер
		18M02	S180201	Послеопер и посттравмат инф, опер..
		18M99	S189901	Др инфекц и паразит забол с опер
A64.009	Ампутация полового члена (пенэктомия)	18M01	S180101	Септицемия, опер
		18M02	S180201	Послеопер и посттравмат инф, опер..
		18M99	S189901	Др инфекц и паразит забол с опер
A64.010	Ампутация полового члена, двухсторонняя подвздошно-пахово-бедренная лимфаденэктомия	18M01	S180101	Септицемия, опер
		18M02	S180201	Послеопер и посттравмат инф, опер..
		18M99	S189901	Др инфекц и паразит забол с опер
A64.011	Реваскуляризация полового члена	18M01	S180101	Септицемия, опер
		18M02	S180201	Послеопер и посттравмат инф, опер..
		18M99	S189901	Др инфекц и паразит забол с опер
A64.012	Реконструктивная операция кожи полового члена	18M01	S180101	Септицемия, опер
		18M02	S180201	Послеопер и посттравмат инф, опер..
		18M99	S189901	Др инфекц и паразит забол с опер
A64.013	Маскулинизирующая пластика наружных гениталий	18M01	S180101	Септицемия, опер
		18M02	S180201	Послеопер и посттравмат инф, опер..
		18M99	S189901	Др инфекц и паразит забол с опер
A64.014	Реконструктивная операция на половом члене	18M01	S180101	Септицемия, опер
		18M02	S180201	Послеопер и посттравмат инф, опер..
		18M99	S189901	Др инфекц и паразит забол с опер
A64.015	Восстановление и пластическая операция на половом члене. Корпоропластика пликационная	18M01	S180101	Септицемия, опер
		18M02	S180201	Послеопер и посттравмат инф, опер..
		18M99	S189901	Др инфекц и паразит забол с опер
A64.016	Восстановление и пластическая операция на половом члене. Корпоропластика лоскутная	18M01	S180101	Септицемия, опер
		18M02	S180201	Послеопер и посттравмат инф, опер..
		18M99	S189901	Др инфекц и паразит забол с опер
A64.017	Фаллопластика	18M01	S180101	Септицемия, опер
		18M02	S180201	Послеопер и посттравмат инф, опер..
		18M99	S189901	Др инфекц и паразит забол с опер
A64.018	Фаллопластика с протезированием однокомпонентным протезом	18M01	S180101	Септицемия, опер
		18M02	S180201	Послеопер и посттравмат инф, опер..
		18M99	S189901	Др инфекц и паразит забол с опер
A64.019	Фаллопластика с протезированием трехкомпонентным протезом	18M01	S180101	Септицемия, опер
		18M02	S180201	Послеопер и посттравмат инф, опер..
		18M99	S189901	Др инфекц и паразит забол с опер
A64.020	Фаллопластика мышечно-фасциальным лоскутом	18M01	S180101	Септицемия, опер
		18M02	S180201	Послеопер и посттравмат инф, опер..
		18M99	S189901	Др инфекц и паразит забол с опер
A65.001	Овариотомия (рассечение яичника)/Удаление кисты яичника	18M01	S180101	Септицемия, опер
		18M02	S180201	Послеопер и посттравмат инф, опер..
		18M99	S189901	Др инфекц и паразит забол с опер
A65.002	Марсупиализация кисты яичника	18M01	S180101	Септицемия, опер
		18M02	S180201	Послеопер и посттравмат инф, опер..
		18M99	S189901	Др инфекц и паразит забол с опер
A65.003	Удаление кисты яичника с использованием видеоэндоскопических технологий	18M01	S180101	Септицемия, опер
		18M02	S180201	Послеопер и посттравмат инф, опер..

A65.003	видеоэндоскопических технологий	18M99	S189901	Др инфекц и паразит забол с опер
A65.004	Резекция яичника лапаротомическая	18M01	S180101	Септицемия, опер
		18M02	S180201	Послеопер и посттравмат инф, опер..
		18M99	S189901	Др инфекц и паразит забол с опер
A65.005	Резекция яичника лапароскопическая	18M01	S180101	Септицемия, опер
		18M02	S180201	Послеопер и посттравмат инф, опер..
		18M99	S189901	Др инфекц и паразит забол с опер
A65.006	Фенестрация кисты яичника лапароскопическая	18M01	S180101	Септицемия, опер
		18M02	S180201	Послеопер и посттравмат инф, опер..
		18M99	S189901	Др инфекц и паразит забол с опер
A65.007	Оофорэктомия лапаротомическая (односторонняя)	18M01	S180101	Септицемия, опер
		18M02	S180201	Послеопер и посттравмат инф, опер..
		18M99	S189901	Др инфекц и паразит забол с опер
A65.008	Ооофорэктомия лапароскопическая (односторонняя)	18M01	S180101	Септицемия, опер
		18M02	S180201	Послеопер и посттравмат инф, опер..
		18M99	S189901	Др инфекц и паразит забол с опер
A65.009	Оофорэктомия лапаротомическая (двусторонняя)	18M01	S180101	Септицемия, опер
		18M02	S180201	Послеопер и посттравмат инф, опер..
		18M99	S189901	Др инфекц и паразит забол с опер
A65.010	Ооофорэктомия лапароскопическая (двусторонняя)	18M01	S180101	Септицемия, опер
		18M02	S180201	Послеопер и посттравмат инф, опер..
		18M99	S189901	Др инфекц и паразит забол с опер
A65.011	Сальпинго-оофорэктомия лапаротомическая (односторонняя)	18M01	S180101	Септицемия, опер
		18M02	S180201	Послеопер и посттравмат инф, опер..
		18M99	S189901	Др инфекц и паразит забол с опер
A65.012	Сальпинго-оофорэктомия лапароскопическая (односторонняя)	18M01	S180101	Септицемия, опер
		18M02	S180201	Послеопер и посттравмат инф, опер..
		18M99	S189901	Др инфекц и паразит забол с опер
A65.013	Сальпинго-оофорэктомия лапаротомическая (двусторонняя)	18M01	S180101	Септицемия, опер
		18M02	S180201	Послеопер и посттравмат инф, опер..
		18M99	S189901	Др инфекц и паразит забол с опер
A65.014	Сальпинго-оофорэктомия лапароскопическая (двусторонняя)	18M01	S180101	Септицемия, опер
		18M02	S180201	Послеопер и посттравмат инф, опер..
		18M99	S189901	Др инфекц и паразит забол с опер
A65.015	Простое ушивание яичника	18M01	S180101	Септицемия, опер
		18M02	S180201	Послеопер и посттравмат инф, опер..
		18M99	S189901	Др инфекц и паразит забол с опер
A65.016	Удаление дисгенетичных гонад	18M01	S180101	Септицемия, опер
		18M02	S180201	Послеопер и посттравмат инф, опер..
		18M99	S189901	Др инфекц и паразит забол с опер
A65.017	Удаление гонадальных тяжей	18M01	S180101	Септицемия, опер
		18M02	S180201	Послеопер и посттравмат инф, опер..
		18M99	S189901	Др инфекц и паразит забол с опер
A65.018	Удаление параовариальной кисты лапаротомическое	18M01	S180101	Септицемия, опер
		18M02	S180201	Послеопер и посттравмат инф, опер..
		18M99	S189901	Др инфекц и паразит забол с опер
A65.019	Удаление параовариальной кисты с использованием видеоэндоскопических технологий	18M01	S180101	Септицемия, опер
		18M02	S180201	Послеопер и посттравмат инф, опер..
		18M99	S189901	Др инфекц и паразит забол с опер
A65.020	Демедуляция (электрокаутеризация) яичников лапароскопическая	18M01	S180101	Септицемия, опер
		18M02	S180201	Послеопер и посттравмат инф, опер..
		18M99	S189901	Др инфекц и паразит забол с опер
A65.021	Деторзия яичника	18M01	S180101	Септицемия, опер
		18M02	S180201	Послеопер и посттравмат инф, опер..
		18M99	S189901	Др инфекц и паразит забол с опер
A66.001	Сальпингэктомия односторонняя лапаротомическая	18M01	S180101	Септицемия, опер
		18M02	S180201	Послеопер и посттравмат инф, опер..
		18M99	S189901	Др инфекц и паразит забол с опер

A66.002	Сальпингэктомия односторонняя с использованием видеоэндоскопических технологий	18M01	S180101	Септицемия, опер
		18M02	S180201	Послеопер и посттравмат инф, опер..
		18M99	S189901	Др инфекц и паразит забол с опер
A66.003	Сальпингэктомия двусторонняя лапаротомическая	18M01	S180101	Септицемия, опер
		18M02	S180201	Послеопер и посттравмат инф, опер..
		18M99	S189901	Др инфекц и паразит забол с опер
A66.004	Сальпингэктомия двусторонняя лапароскопическая	18M01	S180101	Септицемия, опер
		18M02	S180201	Послеопер и посттравмат инф, опер..
		18M99	S189901	Др инфекц и паразит забол с опер
A66.005	Сальпингостомия лапаротомическая	18M01	S180101	Септицемия, опер
		18M02	S180201	Послеопер и посттравмат инф, опер..
		18M99	S189901	Др инфекц и паразит забол с опер
A66.006	Сальпингостомия лапароскопическая	18M01	S180101	Септицемия, опер
		18M02	S180201	Послеопер и посттравмат инф, опер..
		18M99	S189901	Др инфекц и паразит забол с опер
A66.007	Удаление из маточной трубы продуктов зачатия без сальпинготомии лапаротомическое	18M01	S180101	Септицемия, опер
		18M02	S180201	Послеопер и посттравмат инф, опер..
		18M99	S189901	Др инфекц и паразит забол с опер
A66.008	Удаление из маточной трубы продуктов зачатия без сальпинготомии лапароскопическое	18M01	S180101	Септицемия, опер
		18M02	S180201	Послеопер и посттравмат инф, опер..
		18M99	S189901	Др инфекц и паразит забол с опер
A66.009	Частичное удаление маточной трубы при трубной беременности	18M01	S180101	Септицемия, опер
		18M02	S180201	Послеопер и посттравмат инф, опер..
		18M99	S189901	Др инфекц и паразит забол с опер
A66.010	Частичное удаление маточной трубы при трубной беременности лапароскопическое	18M01	S180101	Септицемия, опер
		18M02	S180201	Послеопер и посттравмат инф, опер..
		18M99	S189901	Др инфекц и паразит забол с опер
A66.011	Сальпинголизис	18M01	S180101	Септицемия, опер
		18M02	S180201	Послеопер и посттравмат инф, опер..
		18M99	S189901	Др инфекц и паразит забол с опер
A66.012	Сальпинголизис лапароскопический	18M01	S180101	Септицемия, опер
		18M02	S180201	Послеопер и посттравмат инф, опер..
		18M99	S189901	Др инфекц и паразит забол с опер
A66.013	Фимбриопластика	18M01	S180101	Септицемия, опер
		18M02	S180201	Послеопер и посттравмат инф, опер..
		18M99	S189901	Др инфекц и паразит забол с опер
A66.014	Фимбриопластика лапароскопическая	18M01	S180101	Септицемия, опер
		18M02	S180201	Послеопер и посттравмат инф, опер..
		18M99	S189901	Др инфекц и паразит забол с опер
A66.015	Другие восстановительные операции на маточной трубе	18M01	S180101	Септицемия, опер
		18M02	S180201	Послеопер и посттравмат инф, опер..
		18M99	S189901	Др инфекц и паразит забол с опер
A66.016	Другие восстановительные операции на маточной трубе лапароскопические	18M01	S180101	Септицемия, опер
		18M02	S180201	Послеопер и посттравмат инф, опер..
		18M99	S189901	Др инфекц и паразит забол с опер
A66.017	Стерилизация маточных труб	18M01	S180101	Септицемия, опер
		18M02	S180201	Послеопер и посттравмат инф, опер..
		18M99	S189901	Др инфекц и паразит забол с опер
A66.018	Стерилизация маточных труб лапароскопическая	18M01	S180101	Септицемия, опер
		18M02	S180201	Послеопер и посттравмат инф, опер..
		18M99	S189901	Др инфекц и паразит забол с опер
A66.019	Операция по поводу бесплодия на придатках матки	18M01	S180101	Септицемия, опер
		18M02	S180201	Послеопер и посттравмат инф, опер..
		18M99	S189901	Др инфекц и паразит забол с опер
A67.001	Резекция шейки матки (включая удаление инородного тела)	18M01	S180101	Септицемия, опер
		18M02	S180201	Послеопер и посттравмат инф, опер..
		18M99	S189901	Др инфекц и паразит забол с опер
		БДК18	D18MD01	Инфекц и паразит забол, до сут, опер

A67.002	Полипэктомия шейки матки	18M01	S180101	Септицемия, опер
		18M02	S180201	Послеопер и посттравмат инф, опер..
		18M99	S189901	Др инфекц и паразит забол с опер
		БДК18	D18MD01	Инфекц и паразит забол, до сут, опер
A67.003	Хирургическое лечение заболеваний шейки матки с использованием различных энергий	18M01	S180101	Септицемия, опер
		18M02	S180201	Послеопер и посттравмат инф, опер..
		18M99	S189901	Др инфекц и паразит забол с опер
		БДК18	D18MD01	Инфекц и паразит забол, до сут, опер
A67.004	Электродиатермоконизация шейки матки	18M01	S180101	Септицемия, опер
		18M02	S180201	Послеопер и посттравмат инф, опер..
		18M99	S189901	Др инфекц и паразит забол с опер
		БДК18	D18MD01	Инфекц и паразит забол, до сут, опер
A67.005	Лазерная вапоризация шейки матки	18M01	S180101	Септицемия, опер
		18M02	S180201	Послеопер и посттравмат инф, опер..
		18M99	S189901	Др инфекц и паразит забол с опер
		БДК18	D18MD01	Инфекц и паразит забол, до сут, опер
A67.006	Криодеструкция шейки матки	18M01	S180101	Септицемия, опер
		18M02	S180201	Послеопер и посттравмат инф, опер..
		18M99	S189901	Др инфекц и паразит забол с опер
		БДК18	D18MD01	Инфекц и паразит забол, до сут, опер
A67.007	Ампутация шейки матки	18M01	S180101	Септицемия, опер
		18M02	S180201	Послеопер и посттравмат инф, опер..
		18M99	S189901	Др инфекц и паразит забол с опер
A67.008	Зашивание разрыва шейки матки	18M01	S180101	Септицемия, опер
		18M02	S180201	Послеопер и посттравмат инф, опер..
		18M99	S189901	Др инфекц и паразит забол с опер
A67.009	Пластика шейки матки	18M01	S180101	Септицемия, опер
		18M02	S180201	Послеопер и посттравмат инф, опер..
		18M99	S189901	Др инфекц и паразит забол с опер
A67.010	Дилятация цервикального канала	18M01	S180101	Септицемия, опер
		18M02	S180201	Послеопер и посттравмат инф, опер..
		18M99	S189901	Др инфекц и паразит забол с опер
		БДК18	D18MD01	Инфекц и паразит забол, до сут, опер
A68.001	Удаление инородного тела из полости матки	18M01	S180101	Септицемия, опер
		18M02	S180201	Послеопер и посттравмат инф, опер..
		18M99	S189901	Др инфекц и паразит забол с опер
		БДК18	D18MD01	Инфекц и паразит забол, до сут, опер
A68.002	Ушивание повреждения стенки матки при проникающем ранении или разрыве лапаротомическое	18M01	S180101	Септицемия, опер
		18M02	S180201	Послеопер и посттравмат инф, опер..
		18M99	S189901	Др инфекц и паразит забол с опер
A68.003	Гистеротомия	18M01	S180101	Септицемия, опер
		18M02	S180201	Послеопер и посттравмат инф, опер..
		18M99	S189901	Др инфекц и паразит забол с опер
A68.004	Лапароскопическая гистеротомия	18M01	S180101	Септицемия, опер
		18M02	S180201	Послеопер и посттравмат инф, опер..
		18M99	S189901	Др инфекц и паразит забол с опер
A68.005	Миомэктомия	18M01	S180101	Септицемия, опер
		18M02	S180201	Послеопер и посттравмат инф, опер..
		18M99	S189901	Др инфекц и паразит забол с опер
A68.006	Лапароскопическая миомэктомия	18M01	S180101	Септицемия, опер
		18M02	S180201	Послеопер и посттравмат инф, опер..
		18M99	S189901	Др инфекц и паразит забол с опер
A68.007	Лапароскопический миолизис	18M01	S180101	Септицемия, опер
		18M02	S180201	Послеопер и посттравмат инф, опер..
		18M99	S189901	Др инфекц и паразит забол с опер
A68.008	Трансвагинальная миомэктомия	18M01	S180101	Септицемия, опер
		18M02	S180201	Послеопер и посттравмат инф, опер..
		18M99	S189901	Др инфекц и паразит забол с опер

A68.009	Гистероскопическая миомэктомия	18M01	S180101	Септицемия, опер
		18M02	S180201	Послеопер и посттравмат инф, опер..
		18M99	S189901	Др инфекц и паразит забол с опер
A68.010	Гистероскопическая миомэктомия электрохирургическая	18M01	S180101	Септицемия, опер
		18M02	S180201	Послеопер и посттравмат инф, опер..
		18M99	S189901	Др инфекц и паразит забол с опер
A68.011	Гистероскопическое удаление пораженного участка (полип, миома)	18M01	S180101	Септицемия, опер
		18M02	S180201	Послеопер и посттравмат инф, опер..
		18M99	S189901	Др инфекц и паразит забол с опер
A68.012	Пластика тела матки при аномалиях развития	18M01	S180101	Септицемия, опер
		18M02	S180201	Послеопер и посттравмат инф, опер..
		18M99	S189901	Др инфекц и паразит забол с опер
A68.013	Удаление рудиментарного рога матки	18M01	S180101	Септицемия, опер
		18M02	S180201	Послеопер и посттравмат инф, опер..
		18M99	S189901	Др инфекц и паразит забол с опер
A68.014	Удаление рудиментарного рога матки лапароскопическое	18M01	S180101	Септицемия, опер
		18M02	S180201	Послеопер и посттравмат инф, опер..
		18M99	S189901	Др инфекц и паразит забол с опер
A68.015	Гистероскопическое иссечение маточной перегородки	18M01	S180101	Септицемия, опер
		18M02	S180201	Послеопер и посттравмат инф, опер..
		18M99	S189901	Др инфекц и паразит забол с опер
A68.016	Гистероскопическое рассечение внутриматочных синехий	18M01	S180101	Септицемия, опер
		18M02	S180201	Послеопер и посттравмат инф, опер..
		18M99	S189901	Др инфекц и паразит забол с опер
A68.017	Надвлагалищная гистерэктомия	18M01	S180101	Септицемия, опер
		18M02	S180201	Послеопер и посттравмат инф, опер..
		18M99	S189901	Др инфекц и паразит забол с опер
A68.018	Надвлагалищная гистерэктомия лапароскопическая	18M01	S180101	Септицемия, опер
		18M02	S180201	Послеопер и посттравмат инф, опер..
		18M99	S189901	Др инфекц и паразит забол с опер
A68.019	Надвлагалищная гистерэктомия с придатками	18M01	S180101	Септицемия, опер
		18M02	S180201	Послеопер и посттравмат инф, опер..
		18M99	S189901	Др инфекц и паразит забол с опер
A68.020	Надвлагалищная гистерэктомия с придатками лапароскопическая	18M01	S180101	Септицемия, опер
		18M02	S180201	Послеопер и посттравмат инф, опер..
		18M99	S189901	Др инфекц и паразит забол с опер
A68.021	Тотальная гистерэктомия	18M01	S180101	Септицемия, опер
		18M02	S180201	Послеопер и посттравмат инф, опер..
		18M99	S189901	Др инфекц и паразит забол с опер
A68.022	Тотальная гистерэктомия лапароскопическая	18M01	S180101	Септицемия, опер
		18M02	S180201	Послеопер и посттравмат инф, опер..
		18M99	S189901	Др инфекц и паразит забол с опер
A68.023	Тотальная гистерэктомия с придатками	18M01	S180101	Септицемия, опер
		18M02	S180201	Послеопер и посттравмат инф, опер..
		18M99	S189901	Др инфекц и паразит забол с опер
A68.024	Тотальная гистерэктомия с придатками лапароскопическая	18M01	S180101	Септицемия, опер
		18M02	S180201	Послеопер и посттравмат инф, опер..
		18M99	S189901	Др инфекц и паразит забол с опер
A68.025	Влагалищная гистерэктомия	18M01	S180101	Септицемия, опер
		18M02	S180201	Послеопер и посттравмат инф, опер..
		18M99	S189901	Др инфекц и паразит забол с опер
A68.026	Влагалищная гистерэктомия с лапароскопической ассистенцией	18M01	S180101	Септицемия, опер
		18M02	S180201	Послеопер и посттравмат инф, опер..
		18M99	S189901	Др инфекц и паразит забол с опер
A68.027	Влагалищная гистерэктомия с придатками	18M01	S180101	Септицемия, опер
		18M02	S180201	Послеопер и посттравмат инф, опер..
		18M99	S189901	Др инфекц и паразит забол с опер
A68.028	Влагалищная гистерэктомия с придатками с	18M01	S180101	Септицемия, опер

A68.028	Влагалищная гистерэктомия с придатками с лапароскопической ассистенцией	18M02	S180201	Послеопер и посттравмат инф, опер..
		18M99	S189901	Др инфекц и паразит забол с опер
A68.029	Радикальная гистерэктомия (операция Вертгейма)	18M01	S180101	Септицемия, опер
		18M02	S180201	Послеопер и посттравмат инф, опер..
		18M99	S189901	Др инфекц и паразит забол с опер
A68.030	Лапароскопическая радикальная гистерэктоомия	18M01	S180101	Септицемия, опер
		18M02	S180201	Послеопер и посттравмат инф, опер..
		18M99	S189901	Др инфекц и паразит забол с опер
A68.031	Супрацервикальная гистерэктомия с придатками лапароскопическая	18M01	S180101	Септицемия, опер
		18M02	S180201	Послеопер и посттравмат инф, опер..
		18M99	S189901	Др инфекц и паразит забол с опер
A68.032	Влагалищная радикальная гистерэктомия	18M01	S180101	Септицемия, опер
		18M02	S180201	Послеопер и посттравмат инф, опер..
		18M99	S189901	Др инфекц и паразит забол с опер
A68.033	Кульдопластика по Мак Колл при абдоминальной гистерэктомии	18M01	S180101	Септицемия, опер
		18M02	S180201	Послеопер и посттравмат инф, опер..
		18M99	S189901	Др инфекц и паразит забол с опер
A68.034	Кульдопластика по Мак Колл лапароскопическая	18M01	S180101	Септицемия, опер
		18M02	S180201	Послеопер и посттравмат инф, опер..
		18M99	S189901	Др инфекц и паразит забол с опер
A68.035	Иссечение пораженного участка параметрия	18M01	S180101	Септицемия, опер
		18M02	S180201	Послеопер и посттравмат инф, опер..
		18M99	S189901	Др инфекц и паразит забол с опер
A68.036	Иссечение пораженного участка параметрия лапароскопическое	18M01	S180101	Септицемия, опер
		18M02	S180201	Послеопер и посттравмат инф, опер..
		18M99	S189901	Др инфекц и паразит забол с опер
A68.037	Лапароскопическое ушивание повреждения стенки матки	18M01	S180101	Септицемия, опер
		18M02	S180201	Послеопер и посттравмат инф, опер..
		18M99	S189901	Др инфекц и паразит забол с опер
A68.038	Иссечение ретроцервикального эндометриоза	18M01	S180101	Септицемия, опер
		18M02	S180201	Послеопер и посттравмат инф, опер..
		18M99	S189901	Др инфекц и паразит забол с опер
A68.039	Иссечение очагов эндометриоза	18M01	S180101	Септицемия, опер
		18M02	S180201	Послеопер и посттравмат инф, опер..
		18M99	S189901	Др инфекц и паразит забол с опер
A68.040	Иссечение очагов эндометриоза с использованием видеоэндоскопических технологий	18M01	S180101	Септицемия, опер
		18M02	S180201	Послеопер и посттравмат инф, опер..
		18M99	S189901	Др инфекц и паразит забол с опер
A68.041	Лазерная деструкция очагов эндометриоза	18M01	S180101	Септицемия, опер
		18M02	S180201	Послеопер и посттравмат инф, опер..
		18M99	S189901	Др инфекц и паразит забол с опер
A68.042	Вакуум-аспирация эндометрия	18M01	S180101	Септицемия, опер
		18M02	S180201	Послеопер и посттравмат инф, опер..
		18M99	S189901	Др инфекц и паразит забол с опер
		БДК18	D18MD01	Инфекц и паразит забол, до сут, опер
A68.043	Абляция эндометрия	18M01	S180101	Септицемия, опер
		18M02	S180201	Послеопер и посттравмат инф, опер..
		18M99	S189901	Др инфекц и паразит забол с опер
A68.044	Метропластика лапаротомическая	18M01	S180101	Септицемия, опер
		18M02	S180201	Послеопер и посттравмат инф, опер..
		18M99	S189901	Др инфекц и паразит забол с опер
A68.045	Метропластика лапароскопическая	18M01	S180101	Септицемия, опер
		18M02	S180201	Послеопер и посттравмат инф, опер..
		18M99	S189901	Др инфекц и паразит забол с опер
A69.001	Гистеропексия	18M01	S180101	Септицемия, опер
		18M02	S180201	Послеопер и посттравмат инф, опер..
		18M99	S189901	Др инфекц и паразит забол с опер
A69.002	Лапароскопическая гистеропексия	18M01	S180101	Септицемия, опер

A69.002	Лапароскопическая гистеропексия	18M02	S180201	Послеопер и посттравмат инф, опер..
		18M99	S189901	Др инфекц и паразит забол с опер
A69.003	Восстановление маточного опорного аппарата	18M01	S180101	Септицемия, опер
		18M02	S180201	Послеопер и посттравмат инф, опер..
		18M99	S189901	Др инфекц и паразит забол с опер
A69.004	Восстановление маточного опорного аппарата лапароскопическое	18M01	S180101	Септицемия, опер
		18M02	S180201	Послеопер и посттравмат инф, опер..
		18M99	S189901	Др инфекц и паразит забол с опер
A69.005	Хирургическая коррекция выворота матки	18M01	S180101	Септицемия, опер
		18M02	S180201	Послеопер и посттравмат инф, опер..
		18M99	S189901	Др инфекц и паразит забол с опер
A70.001	Кольпотомия (включая дренирование Дугласова пространства)	18M01	S180101	Септицемия, опер
		18M02	S180201	Послеопер и посттравмат инф, опер..
		18M99	S189901	Др инфекц и паразит забол с опер
		БДК18	D18MD01	Инфекц и паразит забол, до сут, опер
A70.002	Удаление инородного тела из влагалища	18M01	S180101	Септицемия, опер
		18M02	S180201	Послеопер и посттравмат инф, опер..
		18M99	S189901	Др инфекц и паразит забол с опер
		БДК18	D18MD01	Инфекц и паразит забол, до сут, опер
A70.003	Удаление новообразования влагалища	18M01	S180101	Септицемия, опер
		18M02	S180201	Послеопер и посттравмат инф, опер..
		18M99	S189901	Др инфекц и паразит забол с опер
A70.004	Удаление опухоли влагалища с реконструктивно-пластическим компонентом	18M01	S180101	Септицемия, опер
		18M02	S180201	Послеопер и посттравмат инф, опер..
		18M99	S189901	Др инфекц и паразит забол с опер
A70.005	Локальное иссечение влагалища	18M01	S180101	Септицемия, опер
		18M02	S180201	Послеопер и посттравмат инф, опер..
		18M99	S189901	Др инфекц и паразит забол с опер
A70.006	Иссечение перегородки влагалища	18M01	S180101	Септицемия, опер
		18M02	S180201	Послеопер и посттравмат инф, опер..
		18M99	S189901	Др инфекц и паразит забол с опер
A70.007	Кольпоэктомия (вагиноэктомия)	18M01	S180101	Септицемия, опер
		18M02	S180201	Послеопер и посттравмат инф, опер..
		18M99	S189901	Др инфекц и паразит забол с опер
A70.008	Ушивание разрыва влагалища, промежности	18M01	S180101	Септицемия, опер
		18M02	S180201	Послеопер и посттравмат инф, опер..
		18M99	S189901	Др инфекц и паразит забол с опер
A70.009	Реконструкция влагалища	18M01	S180101	Септицемия, опер
		18M02	S180201	Послеопер и посттравмат инф, опер..
		18M99	S189901	Др инфекц и паразит забол с опер
A70.010	Реконструкция влагалища сегментом кишки	18M01	S180101	Септицемия, опер
		18M02	S180201	Послеопер и посттравмат инф, опер..
		18M99	S189901	Др инфекц и паразит забол с опер
A70.011	Экстирпация большой железы преддверия влагалища	18M01	S180101	Септицемия, опер
		18M02	S180201	Послеопер и посттравмат инф, опер..
		18M99	S189901	Др инфекц и паразит забол с опер
A70.012	Энуклеация кисты большой железы преддверия влагалища	18M01	S180101	Септицемия, опер
		18M02	S180201	Послеопер и посттравмат инф, опер..
		18M99	S189901	Др инфекц и паразит забол с опер
A70.013	Передняя кольпоррафия (включая перинеоррафию)	18M01	S180101	Септицемия, опер
		18M02	S180201	Послеопер и посттравмат инф, опер..
		18M99	S189901	Др инфекц и паразит забол с опер
A70.014	Задняя кольпоррафия (включая левatoропластику и перинеоррафию)	18M01	S180101	Септицемия, опер
		18M02	S180201	Послеопер и посттравмат инф, опер..
		18M99	S189901	Др инфекц и паразит забол с опер
A70.015	Операции при опущении стенок матки и влагалища	18M01	S180101	Септицемия, опер
		18M02	S180201	Послеопер и посттравмат инф, опер..
		18M99	S189901	Др инфекц и паразит забол с опер

A70.016	Манчестерская операция	18M01	S180101	Септицемия, опер
		18M02	S180201	Послеопер и посттравмат инф, опер..
		18M99	S189901	Др инфекц и паразит забол с опер
A70.017	Кольпоперинеоррафия с влагалищной гистерэктомией	18M01	S180101	Септицемия, опер
		18M02	S180201	Послеопер и посттравмат инф, опер..
		18M99	S189901	Др инфекц и паразит забол с опер
A70.018	Кульдопластика по Мак Колл при влагалищной гистерэктомии	18M01	S180101	Септицемия, опер
		18M02	S180201	Послеопер и посттравмат инф, опер..
		18M99	S189901	Др инфекц и паразит забол с опер
A70.019	Операции при опущении задней стенки влагалища	18M01	S180101	Септицемия, опер
		18M02	S180201	Послеопер и посттравмат инф, опер..
		18M99	S189901	Др инфекц и паразит забол с опер
A70.020	Операции при опущении передней стенки влагалища	18M01	S180101	Септицемия, опер
		18M02	S180201	Послеопер и посттравмат инф, опер..
		18M99	S189901	Др инфекц и паразит забол с опер
A70.021	Кольпоклейзис	18M01	S180101	Септицемия, опер
		18M02	S180201	Послеопер и посттравмат инф, опер..
		18M99	S189901	Др инфекц и паразит забол с опер
A70.022	Влагалищное устранение энтероцеле	18M01	S180101	Септицемия, опер
		18M02	S180201	Послеопер и посттравмат инф, опер..
		18M99	S189901	Др инфекц и паразит забол с опер
A70.023	Лапароскопическое устранение энтероцеле	18M01	S180101	Септицемия, опер
		18M02	S180201	Послеопер и посттравмат инф, опер..
		18M99	S189901	Др инфекц и паразит забол с опер
A70.024	Промонтопексия лапаротомическая	18M01	S180101	Септицемия, опер
		18M02	S180201	Послеопер и посттравмат инф, опер..
		18M99	S189901	Др инфекц и паразит забол с опер
A70.025	Промонтопексия лапароскопическая	18M01	S180101	Септицемия, опер
		18M02	S180201	Послеопер и посттравмат инф, опер..
		18M99	S189901	Др инфекц и паразит забол с опер
A70.026	Гименорафия	18M01	S180101	Септицемия, опер
		18M02	S180201	Послеопер и посттравмат инф, опер..
		18M99	S189901	Др инфекц и паразит забол с опер
		БДК18	D18MD01	Инфекц и паразит забол, до сут, опер
A70.027	Рассечение девственной плевы	18M01	S180101	Септицемия, опер
		18M02	S180201	Послеопер и посттравмат инф, опер..
		18M99	S189901	Др инфекц и паразит забол с опер
		БДК18	D18MD01	Инфекц и паразит забол, до сут, опер
A71.001	Рассечение синехий малых половых губ	18M01	S180101	Септицемия, опер
		18M02	S180201	Послеопер и посттравмат инф, опер..
		18M99	S189901	Др инфекц и паразит забол с опер
		БДК18	D18MD01	Инфекц и паразит забол, до сут, опер
A71.002	Удаление новообразования вульвы	18M01	S180101	Септицемия, опер
		18M02	S180201	Послеопер и посттравмат инф, опер..
		18M99	S189901	Др инфекц и паразит забол с опер
		БДК18	D18MD01	Инфекц и паразит забол, до сут, опер
A71.003	Марсупиализация абсцесса или кисты бартолиновой железы	18M01	S180101	Септицемия, опер
		18M02	S180201	Послеопер и посттравмат инф, опер..
		18M99	S189901	Др инфекц и паразит забол с опер
A71.004	Энуклеация кисты бартолиновой железы	18M01	S180101	Септицемия, опер
		18M02	S180201	Послеопер и посттравмат инф, опер..
		18M99	S189901	Др инфекц и паразит забол с опер
A71.005	Резекция малых половых губ	18M01	S180101	Септицемия, опер
		18M02	S180201	Послеопер и посттравмат инф, опер..
		18M99	S189901	Др инфекц и паразит забол с опер
		БДК18	D18MD01	Инфекц и паразит забол, до сут, опер
A71.006	Пластика больших половых губ	18M01	S180101	Септицемия, опер
		18M02	S180201	Послеопер и посттравмат инф, опер..

A71.006	Пластика больших половых губ	18M99	S189901	Др инфекц и паразит забол с опер
A71.007	Пластика малых половых губ	18M01	S180101	Септицемия, опер
		18M02	S180201	Послеопер и посттравмат инф, опер..
		18M99	S189901	Др инфекц и паразит забол с опер
A71.008	Феминизирующая пластика наружных гениталий	18M01	S180101	Септицемия, опер
		18M02	S180201	Послеопер и посттравмат инф, опер..
		18M99	S189901	Др инфекц и паразит забол с опер
A71.009	Удаление новообразования малой половой губы	18M01	S180101	Септицемия, опер
		18M02	S180201	Послеопер и посттравмат инф, опер..
		18M99	S189901	Др инфекц и паразит забол с опер
		БДК18	D18MD01	Инфекц и паразит забол, до сут, опер
A71.010	Операции на клиторе	18M01	S180101	Септицемия, опер
		18M02	S180201	Послеопер и посттравмат инф, опер..
		18M99	S189901	Др инфекц и паразит забол с опер
A71.011	Ушивание разрыва вульвы	18M01	S180101	Септицемия, опер
		18M02	S180201	Послеопер и посттравмат инф, опер..
		18M99	S189901	Др инфекц и паразит забол с опер
		БДК18	D18MD01	Инфекц и паразит забол, до сут, опер
A71.012	Вульвэктомия	18M01	S180101	Септицемия, опер
		18M02	S180201	Послеопер и посттравмат инф, опер..
		18M99	S189901	Др инфекц и паразит забол с опер
A71.013	Гемивульвэктомия	18M01	S180101	Септицемия, опер
		18M02	S180201	Послеопер и посттравмат инф, опер..
		18M99	S189901	Др инфекц и паразит забол с опер
A71.014	Восстановление вульвы и промежности	18M01	S180101	Септицемия, опер
		18M02	S180201	Послеопер и посттравмат инф, опер..
		18M99	S189901	Др инфекц и паразит забол с опер
A71.015	Перинеовагинальный лифтинг при неосложненном пролапсе гениталий	18M01	S180101	Септицемия, опер
		18M02	S180201	Послеопер и посттравмат инф, опер..
		18M99	S189901	Др инфекц и паразит забол с опер
A72.001	Иссечение гематомы женских половых органов	18M01	S180101	Септицемия, опер
		18M02	S180201	Послеопер и посттравмат инф, опер..
		18M99	S189901	Др инфекц и паразит забол с опер
A72.002	Дренирование абсцесса женских половых органов	18M01	S180101	Септицемия, опер
		18M02	S180201	Послеопер и посттравмат инф, опер..
		18M99	S189901	Др инфекц и паразит забол с опер
		БДК18	D18MD01	Инфекц и паразит забол, до сут, опер
A72.003	Рассечение и иссечение спаек женских половых органов	18M01	S180101	Септицемия, опер
		18M02	S180201	Послеопер и посттравмат инф, опер..
		18M99	S189901	Др инфекц и паразит забол с опер
A72.004	Рассечение и иссечение спаек женских половых органов лапароскопическое	18M01	S180101	Септицемия, опер
		18M02	S180201	Послеопер и посттравмат инф, опер..
		18M99	S189901	Др инфекц и паразит забол с опер
A72.005	Иссечение и закрытие свища женских половых органов	18M01	S180101	Септицемия, опер
		18M02	S180201	Послеопер и посттравмат инф, опер..
		18M99	S189901	Др инфекц и паразит забол с опер
A72.006	Иссечение пузырно-влагалищного свища	18M01	S180101	Септицемия, опер
		18M02	S180201	Послеопер и посттравмат инф, опер..
		18M99	S189901	Др инфекц и паразит забол с опер
A72.007	Иссечение пузырно-маточного свища	18M01	S180101	Септицемия, опер
		18M02	S180201	Послеопер и посттравмат инф, опер..
		18M99	S189901	Др инфекц и паразит забол с опер
A72.008	Рассечение спаек, вскрытие и опорожнение серозоцеле	18M01	S180101	Септицемия, опер
		18M02	S180201	Послеопер и посттравмат инф, опер..
		18M99	S189901	Др инфекц и паразит забол с опер
A72.009	Иссечение ретроцервикального эндометриоза	18M01	S180101	Септицемия, опер
		18M02	S180201	Послеопер и посттравмат инф, опер..
		18M99	S189901	Др инфекц и паразит забол с опер

A72.010	Резекция ректо-сигмоидного отдела кишки при гинекологической патологии	18М01	S180101	Септицемия, опер
		18М02	S180201	Послеопер и посттравмат инф, опер..
		18М99	S189901	Др инфекц и паразит забол с опер
A72.011	Резекция мочевого пузыря при гинекологической патологии	18М01	S180101	Септицемия, опер
		18М02	S180201	Послеопер и посттравмат инф, опер..
		18М99	S189901	Др инфекц и паразит забол с опер
A72.012	Резекция мочеточника при гинекологической патологии	18М01	S180101	Септицемия, опер
		18М02	S180201	Послеопер и посттравмат инф, опер..
		18М99	S189901	Др инфекц и паразит забол с опер
A72.013	Резекция большого сальника при гинекологической патологии	18М01	S180101	Септицемия, опер
		18М02	S180201	Послеопер и посттравмат инф, опер..
		18М99	S189901	Др инфекц и паразит забол с опер
A73.001	Амниоредукция	18М01	S180101	Септицемия, опер
		18М02	S180201	Послеопер и посттравмат инф, опер..
		18М99	S189901	Др инфекц и паразит забол с опер
A73.002	Амниотомия	18М01	S180101	Септицемия, опер
		18М02	S180201	Послеопер и посттравмат инф, опер..
		18М99	S189901	Др инфекц и паразит забол с опер
		БДК18	D18MD01	Инфекц и паразит забол, до сут, опер
A73.003	Цервикальный серкляж беременной матки трансвагинальный	18М01	S180101	Септицемия, опер
		18М02	S180201	Послеопер и посттравмат инф, опер..
		18М99	S189901	Др инфекц и паразит забол с опер
A73.004	Цервикальный серкляж беременной матки лапароскопический	18М01	S180101	Септицемия, опер
		18М02	S180201	Послеопер и посттравмат инф, опер..
		18М99	S189901	Др инфекц и паразит забол с опер
A73.005	Удаление цервикального серкляжа перед родоразрешением	18М01	S180101	Септицемия, опер
		18М02	S180201	Послеопер и посттравмат инф, опер..
		18М99	S189901	Др инфекц и паразит забол с опер
		БДК18	D18MD01	Инфекц и паразит забол, до сут, опер
A73.006	Рассечение шейки в родах	18М01	S180101	Септицемия, опер
		18М02	S180201	Послеопер и посттравмат инф, опер..
		18М99	S189901	Др инфекц и паразит забол с опер
		БДК18	D18MD01	Инфекц и паразит забол, до сут, опер
A73.007	Эпизиорафия	18М01	S180101	Септицемия, опер
		18М02	S180201	Послеопер и посттравмат инф, опер..
		18М99	S189901	Др инфекц и паразит забол с опер
		БДК18	D18MD01	Инфекц и паразит забол, до сут, опер
A73.008	Разрез промежности (эпизиотомия)	18М01	S180101	Септицемия, опер
		18М02	S180201	Послеопер и посттравмат инф, опер..
		18М99	S189901	Др инфекц и паразит забол с опер
		БДК18	D18MD01	Инфекц и паразит забол, до сут, опер
A73.009	Наложение акушерских щипцов	18М01	S180101	Септицемия, опер
		18М02	S180201	Послеопер и посттравмат инф, опер..
		18М99	S189901	Др инфекц и паразит забол с опер
A73.010	Вакуум-экстракция плода	18М01	S180101	Септицемия, опер
		18М02	S180201	Послеопер и посттравмат инф, опер..
		18М99	S189901	Др инфекц и паразит забол с опер
A73.011	Экстракция плода за тазовый конец	18М01	S180101	Септицемия, опер
		18М02	S180201	Послеопер и посттравмат инф, опер..
		18М99	S189901	Др инфекц и паразит забол с опер
A73.012	Плодоразрушающая операция	18М01	S180101	Септицемия, опер
		18М02	S180201	Послеопер и посттравмат инф, опер..
		18М99	S189901	Др инфекц и паразит забол с опер
A73.013	Ручное пособие при тазовом предлежании плода (по Цовьянову)	18М01	S180101	Септицемия, опер
		18М02	S180201	Послеопер и посттравмат инф, опер..
		18М99	S189901	Др инфекц и паразит забол с опер
		БДК18	D18MD01	Инфекц и паразит забол, до сут, опер
A73.014	Поворот плода за ножку	18М01	S180101	Септицемия, опер

A73.014	Поворот плода за ножку	18M02	S180201	Послеопер и посттравмат инф, опер..
		18M99	S189901	Др инфекц и паразит забол с опер
A73.015	Классическое ручное пособие при тазовом предлежании плода	18M01	S180101	Септицемия, опер
		18M02	S180201	Послеопер и посттравмат инф, опер..
		18M99	S189901	Др инфекц и паразит забол с опер
		БДК18	D18MD01	Инфекц и паразит забол, до сут, опер
A73.016	Ручное отделение плаценты и выделение последа	18M01	S180101	Септицемия, опер
		18M02	S180201	Послеопер и посттравмат инф, опер..
		18M99	S189901	Др инфекц и паразит забол с опер
		БДК18	D18MD01	Инфекц и паразит забол, до сут, опер
A73.017	Аспирационный кюретаж после родов или аборта (включая расширение цервикального канала)	18M01	S180101	Септицемия, опер
		18M02	S180201	Послеопер и посттравмат инф, опер..
		18M99	S189901	Др инфекц и паразит забол с опер
		БДК18	D18MD01	Инфекц и паразит забол, до сут, опер
A73.018	Кюретаж полости матки после родов или аборта (включая расширение цервикального канала)	18M01	S180101	Септицемия, опер
		18M02	S180201	Послеопер и посттравмат инф, опер..
		18M99	S189901	Др инфекц и паразит забол с опер
		БДК18	D18MD01	Инфекц и паразит забол, до сут, опер
A73.019	Вакуумная аспирация продуктов зачатия (включая расширение цервикального канала)	18M01	S180101	Септицемия, опер
		18M02	S180201	Послеопер и посттравмат инф, опер..
		18M99	S189901	Др инфекц и паразит забол с опер
		БДК18	D18MD01	Инфекц и паразит забол, до сут, опер
A73.020	Эвакуация продуктов зачатия и кюретаж полости матки (включая расширение цервикального канала)	18M01	S180101	Септицемия, опер
		18M02	S180201	Послеопер и посттравмат инф, опер..
		18M99	S189901	Др инфекц и паразит забол с опер
		БДК18	D18MD01	Инфекц и паразит забол, до сут, опер
A73.021	Ушивание акушерского разрыва матки	18M01	S180101	Септицемия, опер
		18M02	S180201	Послеопер и посттравмат инф, опер..
		18M99	S189901	Др инфекц и паразит забол с опер
A73.022	Ушивание акушерского разрыва шейки матки	18M01	S180101	Септицемия, опер
		18M02	S180201	Послеопер и посттравмат инф, опер..
		18M99	S189901	Др инфекц и паразит забол с опер
		БДК18	D18MD01	Инфекц и паразит забол, до сут, опер
A73.023	Ушивание акушерского разрыва влагалища	18M01	S180101	Септицемия, опер
		18M02	S180201	Послеопер и посттравмат инф, опер..
		18M99	S189901	Др инфекц и паразит забол с опер
		БДК18	D18MD01	Инфекц и паразит забол, до сут, опер
A73.024	Ушивание акушерского разрыва вульвы	18M01	S180101	Септицемия, опер
		18M02	S180201	Послеопер и посттравмат инф, опер..
		18M99	S189901	Др инфекц и паразит забол с опер
		БДК18	D18MD01	Инфекц и паразит забол, до сут, опер
A73.025	Ушивание акушерского разрыва промежности I-II ст	18M01	S180101	Септицемия, опер
		18M02	S180201	Послеопер и посттравмат инф, опер..
		18M99	S189901	Др инфекц и паразит забол с опер
		БДК18	D18MD01	Инфекц и паразит забол, до сут, опер
A73.026	Ушивание акушерского разрыва промежности III-IV ст.	18M01	S180101	Септицемия, опер
		18M02	S180201	Послеопер и посттравмат инф, опер..
		18M99	S189901	Др инфекц и паразит забол с опер
A73.027	Хирургическая коррекция выворота матки после родов	18M01	S180101	Септицемия, опер
		18M02	S180201	Послеопер и посттравмат инф, опер..
		18M99	S189901	Др инфекц и паразит забол с опер
A74.001	Кесарево сечение в нижнем маточном сегменте	18M01	S180101	Септицемия, опер
		18M02	S180201	Послеопер и посттравмат инф, опер..
		18M99	S189901	Др инфекц и паразит забол с опер
A74.002	Корпоральное кесарево сечение	18M01	S180101	Септицемия, опер
		18M02	S180201	Послеопер и посттравмат инф, опер..
		18M99	S189901	Др инфекц и паразит забол с опер
A74.003	Донное кесарево сечение	18M01	S180101	Септицемия, опер

A74.003	Донное кесарево сечение	18М02	S180201	Послеопер и посттравмат инф, опер..
		18М99	S189901	Др инфекц и паразит забол с опер
A74.004	Кесарево сечение с последующей субтотальной гистерэктомией	18М01	S180101	Септицемия, опер
		18М02	S180201	Послеопер и посттравмат инф, опер..
		18М99	S189901	Др инфекц и паразит забол с опер
A74.005	Кесарево сечение с последующей тотальной гистерэктомией	18М01	S180101	Септицемия, опер
		18М02	S180201	Послеопер и посттравмат инф, опер..
		18М99	S189901	Др инфекц и паразит забол с опер
A74.006	Гистеротомия в целях прерывания беременности (Малое кесарево сечение)	18М01	S180101	Септицемия, опер
		18М02	S180201	Послеопер и посттравмат инф, опер..
		18М99	S189901	Др инфекц и паразит забол с опер
A75.001	Перевязка маточных артерий	18М01	S180101	Септицемия, опер
		18М02	S180201	Послеопер и посттравмат инф, опер..
		18М99	S189901	Др инфекц и паразит забол с опер
A75.002	Наложение гемостатических компрессионных швов (B-Lynch)	18М01	S180101	Септицемия, опер
		18М02	S180201	Послеопер и посттравмат инф, опер..
		18М99	S189901	Др инфекц и паразит забол с опер
A75.003	Наложение клемм по Бакшееву	18М01	S180101	Септицемия, опер
		18М02	S180201	Послеопер и посттравмат инф, опер..
		18М99	S189901	Др инфекц и паразит забол с опер
		БДК18	D18MD01	Инфекц и паразит забол, до сут, опер
A75.004	Наложение клемм по Генкелю-Тиканадзе	18М01	S180101	Септицемия, опер
		18М02	S180201	Послеопер и посттравмат инф, опер..
		18М99	S189901	Др инфекц и паразит забол с опер
		БДК18	D18MD01	Инфекц и паразит забол, до сут, опер
A75.005	Установка внутриматочного баллона	18М01	S180101	Септицемия, опер
		18М02	S180201	Послеопер и посттравмат инф, опер..
		18М99	S189901	Др инфекц и паразит забол с опер
		БДК18	D18MD01	Инфекц и паразит забол, до сут, опер
A75.006	Иссечение рудиметарного рога при корнуальной беременности	18М01	S180101	Септицемия, опер
		18М02	S180201	Послеопер и посттравмат инф, опер..
		18М99	S189901	Др инфекц и паразит забол с опер
A75.007	Гистероскопическое удаление ВМС из беременной матки	18М01	S180101	Септицемия, опер
		18М02	S180201	Послеопер и посттравмат инф, опер..
		18М99	S189901	Др инфекц и паразит забол с опер
A75.008	Операции при брюшной беременности	18М01	S180101	Септицемия, опер
		18М02	S180201	Послеопер и посттравмат инф, опер..
		18М99	S189901	Др инфекц и паразит забол с опер
A75.009	Удаление ВМС	18М01	S180101	Септицемия, опер
		18М02	S180201	Послеопер и посттравмат инф, опер..
		18М99	S189901	Др инфекц и паразит забол с опер
		БДК18	D18MD01	Инфекц и паразит забол, до сут, опер
A76.001	Репозиция скуловой кости или дуги закрытая без применения металлоконструкций	18М01	S180101	Септицемия, опер
		18М02	S180201	Послеопер и посттравмат инф, опер..
		18М99	S189901	Др инфекц и паразит забол с опер
A76.002	Резекция верхней челюсти	18М01	S180101	Септицемия, опер
		18М02	S180201	Послеопер и посттравмат инф, опер..
		18М99	S189901	Др инфекц и паразит забол с опер
A76.003	Резекция верхней челюсти с реконструктивно-пластическим компонентом	18М01	S180101	Септицемия, опер
		18М02	S180201	Послеопер и посттравмат инф, опер..
		18М99	S189901	Др инфекц и паразит забол с опер
A76.004	Резекция верхней челюсти с микрохирургической пластикой	18М01	S180101	Септицемия, опер
		18М02	S180201	Послеопер и посттравмат инф, опер..
		18М99	S189901	Др инфекц и паразит забол с опер
A76.005	Резекция верхней челюсти комбинированная с микрохирургической пластикой	18М01	S180101	Септицемия, опер
		18М02	S180201	Послеопер и посттравмат инф, опер..
		18М99	S189901	Др инфекц и паразит забол с опер
A76.006	Резекция верхней челюсти с микрохирургической	18М01	S180101	Септицемия, опер

A76.006	Резекция верхней челюсти с микрохирургической пластикой с использованием видеоэндоскопических технологий	18M02	S180201	Послеопер и посттравмат инф, опер..
		18M99	S189901	Др инфекц и паразит забол с опер
A76.007	Резекция нижней челюсти	18M01	S180101	Септицемия, опер
		18M02	S180201	Послеопер и посттравмат инф, опер..
		18M99	S189901	Др инфекц и паразит забол с опер
A76.008	Резекция нижней челюсти с реконструктивно-пластическим компонентом	18M01	S180101	Септицемия, опер
		18M02	S180201	Послеопер и посттравмат инф, опер..
		18M99	S189901	Др инфекц и паразит забол с опер
A76.009	Резекция нижней челюсти с микрохирургической пластикой	18M01	S180101	Септицемия, опер
		18M02	S180201	Послеопер и посттравмат инф, опер..
		18M99	S189901	Др инфекц и паразит забол с опер
A76.010	Резекция нижней челюсти с микрохирургической пластикой с использованием видеоэндоскопических технологий	18M01	S180101	Септицемия, опер
		18M02	S180201	Послеопер и посттравмат инф, опер..
		18M99	S189901	Др инфекц и паразит забол с опер
A76.011	Реконструкция лобно-глазничного комплекса	18M01	S180101	Септицемия, опер
		18M02	S180201	Послеопер и посттравмат инф, опер..
		18M99	S189901	Др инфекц и паразит забол с опер
A76.012	Реконструкция скуло-глазничного комплекса	18M01	S180101	Септицемия, опер
		18M02	S180201	Послеопер и посттравмат инф, опер..
		18M99	S189901	Др инфекц и паразит забол с опер
A76.013	Реконструкция носо-глазничного комплекса	18M01	S180101	Септицемия, опер
		18M02	S180201	Послеопер и посттравмат инф, опер..
		18M99	S189901	Др инфекц и паразит забол с опер
A76.014	Реконструкция скуло-носо-глазничного комплекса	18M01	S180101	Септицемия, опер
		18M02	S180201	Послеопер и посттравмат инф, опер..
		18M99	S189901	Др инфекц и паразит забол с опер
A76.015	Реконструкция стенок глазницы	18M01	S180101	Септицемия, опер
		18M02	S180201	Послеопер и посттравмат инф, опер..
		18M99	S189901	Др инфекц и паразит забол с опер
A76.016	Реконструкция носо-губного комплекса	18M01	S180101	Септицемия, опер
		18M02	S180201	Послеопер и посттравмат инф, опер..
		18M99	S189901	Др инфекц и паразит забол с опер
A76.017	Остеотомия костей средней зоны лица	18M01	S180101	Септицемия, опер
		18M02	S180201	Послеопер и посттравмат инф, опер..
		18M99	S189901	Др инфекц и паразит забол с опер
A76.018	Остеотомия челюсти	18M01	S180101	Септицемия, опер
		18M02	S180201	Послеопер и посттравмат инф, опер..
		18M99	S189901	Др инфекц и паразит забол с опер
A76.019	Остеотомия скуло-верхнечелюстного комплекса (по Ле Фор III), перемещение фрагмента, остеосинтез титановыми минипластинами	18M01	S180101	Септицемия, опер
		18M02	S180201	Послеопер и посттравмат инф, опер..
		18M99	S189901	Др инфекц и паразит забол с опер
A76.020	Костная пластика челюстно-лицевой области	18M01	S180101	Септицемия, опер
		18M02	S180201	Послеопер и посттравмат инф, опер..
		18M99	S189901	Др инфекц и паразит забол с опер
A76.021	Костная пластика челюстно-лицевой области с применением биодеградируемых материалов	18M01	S180101	Септицемия, опер
		18M02	S180201	Послеопер и посттравмат инф, опер..
		18M99	S189901	Др инфекц и паразит забол с опер
A76.022	Репозиция и фиксация перелома скуловой кости	18M01	S180101	Септицемия, опер
		18M02	S180201	Послеопер и посттравмат инф, опер..
		18M99	S189901	Др инфекц и паразит забол с опер
A76.023	Репозиция и фиксация верхнечелюстного и нижнечелюстного переломов	18M01	S180101	Септицемия, опер
		18M02	S180201	Послеопер и посттравмат инф, опер..
		18M99	S189901	Др инфекц и паразит забол с опер
A76.024	Репозиция и фиксация альвеолярного перелома	18M01	S180101	Септицемия, опер
		18M02	S180201	Послеопер и посттравмат инф, опер..
		18M99	S189901	Др инфекц и паразит забол с опер
A76.025	Репозиция и фиксация перелома костей глазницы	18M01	S180101	Септицемия, опер
		18M02	S180201	Послеопер и посттравмат инф, опер..

A76.025	Репозиция и фиксация перелома костей глазницы	18M99	S189901	Др инфекц и паразит забол с опер
A76.026	Дистракция при переломе верхней челюсти	18M01	S180101	Септицемия, опер
		18M02	S180201	Послеопер и посттравмат инф, опер..
		18M99	S189901	Др инфекц и паразит забол с опер
		БДК18	D18MD01	Инфекц и паразит забол, до сут, опер
A76.027	Репозиция и фиксация перелома носовой кости	18M01	S180101	Септицемия, опер
		18M02	S180201	Послеопер и посттравмат инф, опер..
		18M99	S189901	Др инфекц и паразит забол с опер
		БДК18	D18MD01	Инфекц и паразит забол, до сут, опер
A76.028	Репозиция и фиксация перелома нижней челюсти	18M01	S180101	Септицемия, опер
		18M02	S180201	Послеопер и посттравмат инф, опер..
		18M99	S189901	Др инфекц и паразит забол с опер
		БДК18	D18MD01	Инфекц и паразит забол, до сут, опер
A76.029	Остеотомия лицевых костей	18M01	S180101	Септицемия, опер
		18M02	S180201	Послеопер и посттравмат инф, опер..
		18M99	S189901	Др инфекц и паразит забол с опер
A76.030	Резекция лицевых костей	18M01	S180101	Септицемия, опер
		18M02	S180201	Послеопер и посттравмат инф, опер..
		18M99	S189901	Др инфекц и паразит забол с опер
A76.031	Резекция и реконструкция нижней челюсти	18M01	S180101	Септицемия, опер
		18M02	S180201	Послеопер и посттравмат инф, опер..
		18M99	S189901	Др инфекц и паразит забол с опер
A76.032	Артропластика височно-нижнечелюстного сустава	18M01	S180101	Септицемия, опер
		18M02	S180201	Послеопер и посттравмат инф, опер..
		18M99	S189901	Др инфекц и паразит забол с опер
A76.033	Костная пластика челюстно-лицевой области с использованием аутокостных трансплантатов и/или искусственных имплантов	18M01	S180101	Септицемия, опер
		18M02	S180201	Послеопер и посттравмат инф, опер..
		18M99	S189901	Др инфекц и паразит забол с опер
A76.034	Костная пластика челюстно-лицевой области с использованием контракционно-дистракционных аппаратов	18M01	S180101	Септицемия, опер
		18M02	S180201	Послеопер и посттравмат инф, опер..
		18M99	S189901	Др инфекц и паразит забол с опер
A76.035	Остеосинтез верхней челюсти	18M01	S180101	Септицемия, опер
		18M02	S180201	Послеопер и посттравмат инф, опер..
		18M99	S189901	Др инфекц и паразит забол с опер
A76.036	Остеосинтез суставного отростка нижней челюсти	18M01	S180101	Септицемия, опер
		18M02	S180201	Послеопер и посттравмат инф, опер..
		18M99	S189901	Др инфекц и паразит забол с опер
A76.037	Вправление вывиха нижней челюсти	18M01	S180101	Септицемия, опер
		18M02	S180201	Послеопер и посттравмат инф, опер..
		18M99	S189901	Др инфекц и паразит забол с опер
		БДК18	D18MD01	Инфекц и паразит забол, до сут, опер
A76.038	Секвестрэктомия костей лицевого черепа	18M01	S180101	Септицемия, опер
		18M02	S180201	Послеопер и посттравмат инф, опер..
		18M99	S189901	Др инфекц и паразит забол с опер
A76.039	Наложение межчелюстных шин	18M01	S180101	Септицемия, опер
		18M02	S180201	Послеопер и посттравмат инф, опер..
		18M99	S189901	Др инфекц и паразит забол с опер
		БДК18	D18MD01	Инфекц и паразит забол, до сут, опер
A77.001	Секвестрэктомия	18M01	S180101	Септицемия, опер
		18M02	S180201	Послеопер и посттравмат инф, опер..
		18M99	S189901	Др инфекц и паразит забол с опер
		БДК18	D18MD01	Инфекц и паразит забол, до сут, опер
A77.002	Иссечение пораженной кости	18M01	S180101	Септицемия, опер
		18M02	S180201	Послеопер и посттравмат инф, опер..
		18M99	S189901	Др инфекц и паразит забол с опер
A77.003	Иссечение поражений костей таза	18M01	S180101	Септицемия, опер
		18M02	S180201	Послеопер и посттравмат инф, опер..
		18M99	S189901	Др инфекц и паразит забол с опер

A77.004	Частичная остэктомия	18М01	S180101	Септицемия, опер
		18М02	S180201	Послеопер и посттравмат инф, опер..
		18М99	S189901	Др инфекц и паразит забол с опер
		БДК18	D18MD01	Инфекц и паразит забол, до сут, опер
A77.005	Частичная остэктомия с удалением параоссальных оссификатов	18М01	S180101	Септицемия, опер
		18М02	S180201	Послеопер и посттравмат инф, опер..
		18М99	S189901	Др инфекц и паразит забол с опер
		БДК18	D18MD01	Инфекц и паразит забол, до сут, опер
A77.006	Полная остэктомия	18М01	S180101	Септицемия, опер
		18М02	S180201	Послеопер и посттравмат инф, опер..
		18М99	S189901	Др инфекц и паразит забол с опер
A77.007	Остеонекрэктомия	18М01	S180101	Септицемия, опер
		18М02	S180201	Послеопер и посттравмат инф, опер..
		18М99	S189901	Др инфекц и паразит забол с опер
A77.008	Проведение дренажа кости	18М01	S180101	Септицемия, опер
		18М02	S180201	Послеопер и посттравмат инф, опер..
		18М99	S189901	Др инфекц и паразит забол с опер
		БДК18	D18MD01	Инфекц и паразит забол, до сут, опер
A77.009	Удаление инородного тела кости	18М01	S180101	Септицемия, опер
		18М02	S180201	Послеопер и посттравмат инф, опер..
		18М99	S189901	Др инфекц и паразит забол с опер
A77.010	Удаление инородного тела кости интрамедуллярных металлоконструкций	18М01	S180101	Септицемия, опер
		18М02	S180201	Послеопер и посттравмат инф, опер..
		18М99	S189901	Др инфекц и паразит забол с опер
		БДК18	D18MD01	Инфекц и паразит забол, до сут, опер
A77.011	Удаление инородного тела кости экстрамедуллярных металлоконструкций	18М01	S180101	Септицемия, опер
		18М02	S180201	Послеопер и посттравмат инф, опер..
		18М99	S189901	Др инфекц и паразит забол с опер
		БДК18	D18MD01	Инфекц и паразит забол, до сут, опер
A77.012	Закрытое вправление перелома с внутренней фиксацией	18М01	S180101	Септицемия, опер
		18М02	S180201	Послеопер и посттравмат инф, опер..
		18М99	S189901	Др инфекц и паразит забол с опер
A77.013	Краевая резекция кости	18М01	S180101	Септицемия, опер
		18М02	S180201	Послеопер и посттравмат инф, опер..
		18М99	S189901	Др инфекц и паразит забол с опер
A77.014	Резекция подвздошной кости	18М01	S180101	Септицемия, опер
		18М02	S180201	Послеопер и посттравмат инф, опер..
		18М99	S189901	Др инфекц и паразит забол с опер
A77.015	Резекция подвздошной кости с реконструктивно-пластическим компонентом	18М01	S180101	Септицемия, опер
		18М02	S180201	Послеопер и посттравмат инф, опер..
		18М99	S189901	Др инфекц и паразит забол с опер
A77.016	Резекция костей таза	18М01	S180101	Септицемия, опер
		18М02	S180201	Послеопер и посттравмат инф, опер..
		18М99	S189901	Др инфекц и паразит забол с опер
A77.017	Резекция костей таза плоскостная	18М01	S180101	Септицемия, опер
		18М02	S180201	Послеопер и посттравмат инф, опер..
		18М99	S189901	Др инфекц и паразит забол с опер
A77.018	Резекция костей таза комбинированная	18М01	S180101	Септицемия, опер
		18М02	S180201	Послеопер и посттравмат инф, опер..
		18М99	S189901	Др инфекц и паразит забол с опер
A77.019	Резекция костей таза комбинированная с реконструктивно-пластическим компонентом	18М01	S180101	Септицемия, опер
		18М02	S180201	Послеопер и посттравмат инф, опер..
		18М99	S189901	Др инфекц и паразит забол с опер
A77.020	Резекция костей таза межподвздошно-брюшная	18М01	S180101	Септицемия, опер
		18М02	S180201	Послеопер и посттравмат инф, опер..
		18М99	S189901	Др инфекц и паразит забол с опер
A77.021	Резекция лонной и седалищной костей	18М01	S180101	Септицемия, опер
		18М02	S180201	Послеопер и посттравмат инф, опер..

A77.021	Резекция лонной и седалищной костей	18M99	S189901	Др инфекц и паразит забол с опер
A77.022	Резекция лонной и седалищной костей с реконструктивно-пластическим компонентом	18M01	S180101	Септицемия, опер
		18M02	S180201	Послеопер и посттравмат инф, опер..
		18M99	S189901	Др инфекц и паразит забол с опер
A77.023	Резекция бедренной кости	18M01	S180101	Септицемия, опер
		18M02	S180201	Послеопер и посттравмат инф, опер..
		18M99	S189901	Др инфекц и паразит забол с опер
A77.024	Резекция бедренной кости сегментарная	18M01	S180101	Септицемия, опер
		18M02	S180201	Послеопер и посттравмат инф, опер..
		18M99	S189901	Др инфекц и паразит забол с опер
A77.025	Резекция бедренной кости сегментарная с эндопротезированием	18M01	S180101	Септицемия, опер
		18M02	S180201	Послеопер и посттравмат инф, опер..
		18M99	S189901	Др инфекц и паразит забол с опер
A77.026	Резекция костей голени	18M01	S180101	Септицемия, опер
		18M02	S180201	Послеопер и посттравмат инф, опер..
		18M99	S189901	Др инфекц и паразит забол с опер
A77.027	Резекция костей голени сегментарная	18M01	S180101	Септицемия, опер
		18M02	S180201	Послеопер и посттравмат инф, опер..
		18M99	S189901	Др инфекц и паразит забол с опер
A77.028	Резекция костей голени сегментарная с эндопротезированием	18M01	S180101	Септицемия, опер
		18M02	S180201	Послеопер и посттравмат инф, опер..
		18M99	S189901	Др инфекц и паразит забол с опер
A77.029	Резекция большой берцовой кости	18M01	S180101	Септицемия, опер
		18M02	S180201	Послеопер и посттравмат инф, опер..
		18M99	S189901	Др инфекц и паразит забол с опер
A77.030	Резекция большой берцовой кости сегментарная	18M01	S180101	Септицемия, опер
		18M02	S180201	Послеопер и посттравмат инф, опер..
		18M99	S189901	Др инфекц и паразит забол с опер
A77.031	Резекция большой берцовой кости сегментарная с эндопротезированием	18M01	S180101	Септицемия, опер
		18M02	S180201	Послеопер и посттравмат инф, опер..
		18M99	S189901	Др инфекц и паразит забол с опер
A77.032	Резекция малой берцовой кости	18M01	S180101	Септицемия, опер
		18M02	S180201	Послеопер и посттравмат инф, опер..
		18M99	S189901	Др инфекц и паразит забол с опер
A77.033	Резекция малой берцовой кости сегментарная	18M01	S180101	Септицемия, опер
		18M02	S180201	Послеопер и посттравмат инф, опер..
		18M99	S189901	Др инфекц и паразит забол с опер
A77.034	Резекция малой берцовой кости сегментарная с эндопротезированием	18M01	S180101	Септицемия, опер
		18M02	S180201	Послеопер и посттравмат инф, опер..
		18M99	S189901	Др инфекц и паразит забол с опер
A77.035	Резекция плечевой кости	18M01	S180101	Септицемия, опер
		18M02	S180201	Послеопер и посттравмат инф, опер..
		18M99	S189901	Др инфекц и паразит забол с опер
A77.036	Резекция плечевой кости сегментарная	18M01	S180101	Септицемия, опер
		18M02	S180201	Послеопер и посттравмат инф, опер..
		18M99	S189901	Др инфекц и паразит забол с опер
A77.037	Резекция плечевой кости сегментарная с эндопротезированием	18M01	S180101	Септицемия, опер
		18M02	S180201	Послеопер и посттравмат инф, опер..
		18M99	S189901	Др инфекц и паразит забол с опер
A77.038	Резекция костей предплечья	18M01	S180101	Септицемия, опер
		18M02	S180201	Послеопер и посттравмат инф, опер..
		18M99	S189901	Др инфекц и паразит забол с опер
A77.039	Резекция костей предплечья сегментарная	18M01	S180101	Септицемия, опер
		18M02	S180201	Послеопер и посттравмат инф, опер..
		18M99	S189901	Др инфекц и паразит забол с опер
A77.040	Резекция костей предплечья сегментарная с эндопротезированием	18M01	S180101	Септицемия, опер
		18M02	S180201	Послеопер и посттравмат инф, опер..
		18M99	S189901	Др инфекц и паразит забол с опер

A77.041	Резекция грудины	18M01	S180101	Септицемия, опер
		18M02	S180201	Послеопер и посттравмат инф, опер..
		18M99	S189901	Др инфекц и паразит забол с опер
A77.042	Экстирпация ребра	18M01	S180101	Септицемия, опер
		18M02	S180201	Послеопер и посттравмат инф, опер..
		18M99	S189901	Др инфекц и паразит забол с опер
A77.043	Экстирпация грудины	18M01	S180101	Септицемия, опер
		18M02	S180201	Послеопер и посттравмат инф, опер..
		18M99	S189901	Др инфекц и паразит забол с опер
A77.044	Резекция костей верхнего плечевого комплекса	18M01	S180101	Септицемия, опер
		18M02	S180201	Послеопер и посттравмат инф, опер..
		18M99	S189901	Др инфекц и паразит забол с опер
A77.045	Резекция костей верхнего плечевого пояса с реконструктивно-пластическим компонентом	18M01	S180101	Септицемия, опер
		18M02	S180201	Послеопер и посттравмат инф, опер..
		18M99	S189901	Др инфекц и паразит забол с опер
A77.046	Резекция костей верхнего плечевого пояса с эндопротезированием	18M01	S180101	Септицемия, опер
		18M02	S180201	Послеопер и посттравмат инф, опер..
		18M99	S189901	Др инфекц и паразит забол с опер
A77.047	Резекция лопатки при операциях по поводу злокачественных опухолей грудной стенки	18M01	S180101	Септицемия, опер
		18M02	S180201	Послеопер и посттравмат инф, опер..
		18M99	S189901	Др инфекц и паразит забол с опер
A77.048	Резекция ключицы при операциях по поводу злокачественных опухолей грудной стенки	18M01	S180101	Септицемия, опер
		18M02	S180201	Послеопер и посттравмат инф, опер..
		18M99	S189901	Др инфекц и паразит забол с опер
A77.049	Резекция ребра (ребер) при операциях по поводу злокачественных опухолей грудной стенки	18M01	S180101	Септицемия, опер
		18M02	S180201	Послеопер и посттравмат инф, опер..
		18M99	S189901	Др инфекц и паразит забол с опер
A77.050	Резекция ключицы с реконструктивно-пластическим компонентом	18M01	S180101	Септицемия, опер
		18M02	S180201	Послеопер и посттравмат инф, опер..
		18M99	S189901	Др инфекц и паразит забол с опер
A77.051	Экстирпация костей верхнего плечевого комплекса	18M01	S180101	Септицемия, опер
		18M02	S180201	Послеопер и посттравмат инф, опер..
		18M99	S189901	Др инфекц и паразит забол с опер
A77.052	Экстирпация костей верхнего плечевого пояса с реконструктивно-пластическим компонентом	18M01	S180101	Септицемия, опер
		18M02	S180201	Послеопер и посттравмат инф, опер..
		18M99	S189901	Др инфекц и паразит забол с опер
A77.053	Экстирпация костей верхнего плечевого пояса с эндопротезированием	18M01	S180101	Септицемия, опер
		18M02	S180201	Послеопер и посттравмат инф, опер..
		18M99	S189901	Др инфекц и паразит забол с опер
A77.054	Резекция грудной стенки	18M01	S180101	Септицемия, опер
		18M02	S180201	Послеопер и посттравмат инф, опер..
		18M99	S189901	Др инфекц и паразит забол с опер
A77.055	Резекция грудной стенки симультанная	18M01	S180101	Септицемия, опер
		18M02	S180201	Послеопер и посттравмат инф, опер..
		18M99	S189901	Др инфекц и паразит забол с опер
A77.056	Резекция грудной стенки с реконструктивно-пластическим компонентом	18M01	S180101	Септицемия, опер
		18M02	S180201	Послеопер и посттравмат инф, опер..
		18M99	S189901	Др инфекц и паразит забол с опер
A77.057	Резекция грудной стенки с микрохирургической пластикой	18M01	S180101	Септицемия, опер
		18M02	S180201	Послеопер и посттравмат инф, опер..
		18M99	S189901	Др инфекц и паразит забол с опер
A77.058	Резекция грудной стенки с эндопротезированием	18M01	S180101	Септицемия, опер
		18M02	S180201	Послеопер и посттравмат инф, опер..
		18M99	S189901	Др инфекц и паразит забол с опер
A77.059	Резекция межлопаточно-грудная костей плечевого пояса	18M01	S180101	Септицемия, опер
		18M02	S180201	Послеопер и посттравмат инф, опер..
		18M99	S189901	Др инфекц и паразит забол с опер
A77.060	Резекция ребра	18M01	S180101	Септицемия, опер

A77.060	Резекция ребра	18M02	S180201	Послеопер и посттравмат инф, опер..
		18M99	S189901	Др инфекц и паразит забол с опер
A77.061	Резекция ребра с реконструктивно-пластическим компонентом	18M01	S180101	Септицемия, опер
		18M02	S180201	Послеопер и посттравмат инф, опер..
		18M99	S189901	Др инфекц и паразит забол с опер
A77.062	Резекция реберной дуги	18M01	S180101	Септицемия, опер
		18M02	S180201	Послеопер и посттравмат инф, опер..
		18M99	S189901	Др инфекц и паразит забол с опер
A77.063	Укорочение кости	18M01	S180101	Септицемия, опер
		18M02	S180201	Послеопер и посттравмат инф, опер..
		18M99	S189901	Др инфекц и паразит забол с опер
A77.064	Укорочение кости. Остеотомия кости	18M01	S180101	Септицемия, опер
		18M02	S180201	Послеопер и посттравмат инф, опер..
		18M99	S189901	Др инфекц и паразит забол с опер
A77.065	Укорочение кости. Остеотомия кости с использованием компьютерного моделирования	18M01	S180101	Септицемия, опер
		18M02	S180201	Послеопер и посттравмат инф, опер..
		18M99	S189901	Др инфекц и паразит забол с опер
A77.066	Укорочение кости. Остеотомия кости с использованием комбинируемых методов фиксации	18M01	S180101	Септицемия, опер
		18M02	S180201	Послеопер и посттравмат инф, опер..
		18M99	S189901	Др инфекц и паразит забол с опер
A77.067	Укорочение кости. Остеотомия кости с использованием биодеградируемых материалов	18M01	S180101	Септицемия, опер
		18M02	S180201	Послеопер и посттравмат инф, опер..
		18M99	S189901	Др инфекц и паразит забол с опер
A77.068	Установка дистракционного аппарата	18M01	S180101	Септицемия, опер
		18M02	S180201	Послеопер и посттравмат инф, опер..
		18M99	S189901	Др инфекц и паразит забол с опер
A77.069	Удаление дистракционного аппарата	18M01	S180101	Септицемия, опер
		18M02	S180201	Послеопер и посттравмат инф, опер..
		18M99	S189901	Др инфекц и паразит забол с опер
		БДК18	D18MD01	Инфекц и паразит забол, до сут, опер
A78.001	Внутренняя фиксация кости (без коррекции перелома)	18M01	S180101	Септицемия, опер
		18M02	S180201	Послеопер и посттравмат инф, опер..
		18M99	S189901	Др инфекц и паразит забол с опер
		БДК18	D18MD01	Инфекц и паразит забол, до сут, опер
A78.002	Удаление внутреннего фиксирующего устройства	18M01	S180101	Септицемия, опер
		18M02	S180201	Послеопер и посттравмат инф, опер..
		18M99	S189901	Др инфекц и паразит забол с опер
		БДК18	D18MD01	Инфекц и паразит забол, до сут, опер
A78.003	Удаление внутреннего фиксирующего устройства из бедра	18M01	S180101	Септицемия, опер
		18M02	S180201	Послеопер и посттравмат инф, опер..
		18M99	S189901	Др инфекц и паразит забол с опер
		БДК18	D18MD01	Инфекц и паразит забол, до сут, опер
A78.004	Удаление внутреннего фиксирующего устройства из голени	18M01	S180101	Септицемия, опер
		18M02	S180201	Послеопер и посттравмат инф, опер..
		18M99	S189901	Др инфекц и паразит забол с опер
		БДК18	D18MD01	Инфекц и паразит забол, до сут, опер
A78.005	Удаление внутреннего фиксирующего устройства из плеча	18M01	S180101	Септицемия, опер
		18M02	S180201	Послеопер и посттравмат инф, опер..
		18M99	S189901	Др инфекц и паразит забол с опер
		БДК18	D18MD01	Инфекц и паразит забол, до сут, опер
A78.006	Удаление внутреннего фиксирующего устройства из таза	18M01	S180101	Септицемия, опер
		18M02	S180201	Послеопер и посттравмат инф, опер..
		18M99	S189901	Др инфекц и паразит забол с опер
		БДК18	D18MD01	Инфекц и паразит забол, до сут, опер
A78.007	Остеосинтез	18M01	S180101	Септицемия, опер
		18M02	S180201	Послеопер и посттравмат инф, опер..
		18M99	S189901	Др инфекц и паразит забол с опер
		БДК18	D18MD01	Инфекц и паразит забол, до сут, опер

A78.008	Остеосинтез кости танталовой нитью	18M01	S180101	Септицемия, опер
		18M02	S180201	Послеопер и посттравмат инф, опер..
		18M99	S189901	Др инфекц и паразит забол с опер
		БДК18	D18MD01	Инфекц и паразит забол, до сут, опер
A78.009	Остеосинтез титановой пластиной	18M01	S180101	Септицемия, опер
		18M02	S180201	Послеопер и посттравмат инф, опер..
		18M99	S189901	Др инфекц и паразит забол с опер
A78.010	Интрамедуллярный спицевой остеосинтез	18M01	S180101	Септицемия, опер
		18M02	S180201	Послеопер и посттравмат инф, опер..
		18M99	S189901	Др инфекц и паразит забол с опер
		БДК18	D18MD01	Инфекц и паразит забол, до сут, опер
A78.011	Интрамедуллярный стержневой остеосинтез	18M01	S180101	Септицемия, опер
		18M02	S180201	Послеопер и посттравмат инф, опер..
		18M99	S189901	Др инфекц и паразит забол с опер
A78.012	Остеосинтез с использованием биодеградируемых материалов	18M01	S180101	Септицемия, опер
		18M02	S180201	Послеопер и посттравмат инф, опер..
		18M99	S189901	Др инфекц и паразит забол с опер
A78.013	Интрамедуллярный блокируемый остеосинтез	18M01	S180101	Септицемия, опер
		18M02	S180201	Послеопер и посттравмат инф, опер..
		18M99	S189901	Др инфекц и паразит забол с опер
A78.014	Экстракортикальный остеосинтез	18M01	S180101	Септицемия, опер
		18M02	S180201	Послеопер и посттравмат инф, опер..
		18M99	S189901	Др инфекц и паразит забол с опер
A78.015	Экстракортикальный остеосинтез перелома костей и разрыва сочленений таза	18M01	S180101	Септицемия, опер
		18M02	S180201	Послеопер и посттравмат инф, опер..
		18M99	S189901	Др инфекц и паразит забол с опер
A78.016	Миопластика дефектов кости	18M01	S180101	Септицемия, опер
		18M02	S180201	Послеопер и посттравмат инф, опер..
		18M99	S189901	Др инфекц и паразит забол с опер
A78.017	Остеотомическая ментопластика	18M01	S180101	Септицемия, опер
		18M02	S180201	Послеопер и посттравмат инф, опер..
		18M99	S189901	Др инфекц и паразит забол с опер
A78.018	Удлинение кости	18M01	S180101	Септицемия, опер
		18M02	S180201	Послеопер и посттравмат инф, опер..
		18M99	S189901	Др инфекц и паразит забол с опер
A78.019	Реконструкция кости	18M01	S180101	Септицемия, опер
		18M02	S180201	Послеопер и посттравмат инф, опер..
		18M99	S189901	Др инфекц и паразит забол с опер
A78.020	Реконструкция кости. Корригирующая деторсионно-варизирующая остеотомия проксимального конца бедренной кости	18M01	S180101	Септицемия, опер
		18M02	S180201	Послеопер и посттравмат инф, опер..
		18M99	S189901	Др инфекц и паразит забол с опер
A78.021	Реконструкция кости. Остеотомия таза	18M01	S180101	Септицемия, опер
		18M02	S180201	Послеопер и посттравмат инф, опер..
		18M99	S189901	Др инфекц и паразит забол с опер
A78.022	Реконструкция кости. Остеотомия кости	18M01	S180101	Септицемия, опер
		18M02	S180201	Послеопер и посттравмат инф, опер..
		18M99	S189901	Др инфекц и паразит забол с опер
A78.023	Реконструкция кости. Остеотомия кости с использованием компьютерного моделирования	18M01	S180101	Септицемия, опер
		18M02	S180201	Послеопер и посттравмат инф, опер..
		18M99	S189901	Др инфекц и паразит забол с опер
A78.024	Реконструкция кости. Остеотомия кости с использованием комбинируемых методов фиксации	18M01	S180101	Септицемия, опер
		18M02	S180201	Послеопер и посттравмат инф, опер..
		18M99	S189901	Др инфекц и паразит забол с опер
A78.025	Реконструкция кости. Остеотомия кости с использованием биодеградируемых материалов	18M01	S180101	Септицемия, опер
		18M02	S180201	Послеопер и посттравмат инф, опер..
		18M99	S189901	Др инфекц и паразит забол с опер
A78.026	Реконструкция кости. Коррегирующая остеотомия при деформации стоп	18M01	S180101	Септицемия, опер
		18M02	S180201	Послеопер и посттравмат инф, опер..

A78.026	деформации стоп	18M99	S189901	Др инфекц и паразит забол с опер
A78.027	Реконструкция кости. Коррегирующая остеотомия бедра	18M01	S180101	Септицемия, опер
		18M02	S180201	Послеопер и посттравмат инф, опер..
		18M99	S189901	Др инфекц и паразит забол с опер
A78.028	Реконструкция кости. Коррегирующая остеотомия голени	18M01	S180101	Септицемия, опер
		18M02	S180201	Послеопер и посттравмат инф, опер..
		18M99	S189901	Др инфекц и паразит забол с опер
A78.029	Реконструкция кости при ложном суставе бедра	18M01	S180101	Септицемия, опер
		18M02	S180201	Послеопер и посттравмат инф, опер..
		18M99	S189901	Др инфекц и паразит забол с опер
A78.030	Реконструкция кости при ложном суставе голени	18M01	S180101	Септицемия, опер
		18M02	S180201	Послеопер и посттравмат инф, опер..
		18M99	S189901	Др инфекц и паразит забол с опер
A78.031	Реконструкция кости при ложном суставе плеча	18M01	S180101	Септицемия, опер
		18M02	S180201	Послеопер и посттравмат инф, опер..
		18M99	S189901	Др инфекц и паразит забол с опер
A78.032	Реконструкция кости при ложном суставе плеча с использованием микрохирургической техники	18M01	S180101	Септицемия, опер
		18M02	S180201	Послеопер и посттравмат инф, опер..
		18M99	S189901	Др инфекц и паразит забол с опер
A78.033	Реконструкция кости при ложном суставе бедра с использованием микрохирургической техники	18M01	S180101	Септицемия, опер
		18M02	S180201	Послеопер и посттравмат инф, опер..
		18M99	S189901	Др инфекц и паразит забол с опер
A78.034	Реконструкция кости при ложном суставе голени с использованием микрохирургической техники	18M01	S180101	Септицемия, опер
		18M02	S180201	Послеопер и посттравмат инф, опер..
		18M99	S189901	Др инфекц и паразит забол с опер
A78.035	Реконструкция кости. Остеотомия кости с использованием внутренних фиксаторов и аппаратов внешней фиксации	18M01	S180101	Септицемия, опер
		18M02	S180201	Послеопер и посттравмат инф, опер..
		18M99	S189901	Др инфекц и паразит забол с опер
A78.036	Остеосинтез при подвертельных переломах	18M01	S180101	Септицемия, опер
		18M02	S180201	Послеопер и посттравмат инф, опер..
		18M99	S189901	Др инфекц и паразит забол с опер
A78.037	Остеосинтез при чрезвертельных переломах	18M01	S180101	Септицемия, опер
		18M02	S180201	Послеопер и посттравмат инф, опер..
		18M99	S189901	Др инфекц и паразит забол с опер
A78.038	Остеосинтез при переломе шейки бедра	18M01	S180101	Септицемия, опер
		18M02	S180201	Послеопер и посттравмат инф, опер..
		18M99	S189901	Др инфекц и паразит забол с опер
A78.039	Открытое лечение перелома (без внутренней фиксации)	18M01	S180101	Септицемия, опер
		18M02	S180201	Послеопер и посттравмат инф, опер..
		18M99	S189901	Др инфекц и паразит забол с опер
A78.040	Открытое лечение перелома с внутренней фиксацией	18M01	S180101	Септицемия, опер
		18M02	S180201	Послеопер и посттравмат инф, опер..
		18M99	S189901	Др инфекц и паразит забол с опер
A78.041	Остеосинтез грудины	18M01	S180101	Септицемия, опер
		18M02	S180201	Послеопер и посттравмат инф, опер..
		18M99	S189901	Др инфекц и паразит забол с опер
A78.042	Остеосинтез ключицы	18M01	S180101	Септицемия, опер
		18M02	S180201	Послеопер и посттравмат инф, опер..
		18M99	S189901	Др инфекц и паразит забол с опер
A78.043	Остеосинтез мелких костей скелета	18M01	S180101	Септицемия, опер
		18M02	S180201	Послеопер и посттравмат инф, опер..
		18M99	S189901	Др инфекц и паразит забол с опер
A78.044	Открытый остеосинтез локтевого отростка	18M01	S180101	Септицемия, опер
		18M02	S180201	Послеопер и посттравмат инф, опер..
		18M99	S189901	Др инфекц и паразит забол с опер
A78.045	Открытый остеосинтез надколенника	18M01	S180101	Септицемия, опер
		18M02	S180201	Послеопер и посттравмат инф, опер..
		18M99	S189901	Др инфекц и паразит забол с опер

A78.046	Остеосинтез при переломе мелких костей конечности	18M01	S180101	Септицемия, опер
		18M02	S180201	Послеопер и посттравмат инф, опер..
		18M99	S189901	Др инфекц и паразит забол с опер
A78.047	Открытый остеосинтез при переломе бедра	18M01	S180101	Септицемия, опер
		18M02	S180201	Послеопер и посттравмат инф, опер..
		18M99	S189901	Др инфекц и паразит забол с опер
A78.048	Открытый остеосинтез при переломе голени	18M01	S180101	Септицемия, опер
		18M02	S180201	Послеопер и посттравмат инф, опер..
		18M99	S189901	Др инфекц и паразит забол с опер
A78.049	Открытый остеосинтез при переломе лодыжек	18M01	S180101	Септицемия, опер
		18M02	S180201	Послеопер и посттравмат инф, опер..
		18M99	S189901	Др инфекц и паразит забол с опер
A78.050	Открытый остеосинтез при переломе плеча	18M01	S180101	Септицемия, опер
		18M02	S180201	Послеопер и посттравмат инф, опер..
		18M99	S189901	Др инфекц и паразит забол с опер
A78.051	Открытый остеосинтез при переломе предплечья	18M01	S180101	Септицемия, опер
		18M02	S180201	Послеопер и посттравмат инф, опер..
		18M99	S189901	Др инфекц и паразит забол с опер
A78.052	Закрытая коррекция отделенного эпифиза	18M01	S180101	Септицемия, опер
		18M02	S180201	Послеопер и посттравмат инф, опер..
		18M99	S189901	Др инфекц и паразит забол с опер
A78.053	Открытая коррекция отделенного эпифиза	18M01	S180101	Септицемия, опер
		18M02	S180201	Послеопер и посттравмат инф, опер..
		18M99	S189901	Др инфекц и паразит забол с опер
A78.054	Обработка места открытого перелома	18M01	S180101	Септицемия, опер
		18M02	S180201	Послеопер и посттравмат инф, опер..
		18M99	S189901	Др инфекц и паразит забол с опер
		БДК18	D18MD01	Инфекц и паразит забол, до сут, опер
A78.055	Операции по поводу множественных переломов и повреждений	18M01	S180101	Септицемия, опер
		18M02	S180201	Послеопер и посттравмат инф, опер..
		18M99	S189901	Др инфекц и паразит забол с опер
A78.056	Наложение наружных фиксирующих устройств	18M01	S180101	Септицемия, опер
		18M02	S180201	Послеопер и посттравмат инф, опер..
		18M99	S189901	Др инфекц и паразит забол с опер
A78.057	Наложение наружных фиксирующих устройств с использованием гало-аппарата	18M01	S180101	Септицемия, опер
		18M02	S180201	Послеопер и посттравмат инф, опер..
		18M99	S189901	Др инфекц и паразит забол с опер
A78.058	Наложение наружных фиксирующих устройств с использованием компрессионно-дистракционного аппарата внешней фиксации	18M01	S180101	Септицемия, опер
		18M02	S180201	Послеопер и посттравмат инф, опер..
		18M99	S189901	Др инфекц и паразит забол с опер
A78.059	Замена спиц или стержней в наружном фиксирующем устройстве	18M01	S180101	Септицемия, опер
		18M02	S180201	Послеопер и посттравмат инф, опер..
		18M99	S189901	Др инфекц и паразит забол с опер
		БДК18	D18MD01	Инфекц и паразит забол, до сут, опер
A78.060	Репозиция отломков костей при переломах	18M01	S180101	Септицемия, опер
		18M02	S180201	Послеопер и посттравмат инф, опер..
		18M99	S189901	Др инфекц и паразит забол с опер
A78.061	Реваскуляризирующая остеоперфорация	18M01	S180101	Септицемия, опер
		18M02	S180201	Послеопер и посттравмат инф, опер..
		18M99	S189901	Др инфекц и паразит забол с опер
		БДК18	D18MD01	Инфекц и паразит забол, до сут, опер
A78.062	Остеопластика	18M01	S180101	Септицемия, опер
		18M02	S180201	Послеопер и посттравмат инф, опер..
		18M99	S189901	Др инфекц и паразит забол с опер
A78.063	Остеопластика под рентгенологическим контролем	18M01	S180101	Септицемия, опер
		18M02	S180201	Послеопер и посттравмат инф, опер..
		18M99	S189901	Др инфекц и паразит забол с опер
A78.064	Реплантация бедра	18M01	S180101	Септицемия, опер

A78.064	Реплантация бедра	18M02	S180201	Послеопер и посттравмат инф, опер..
		18M99	S189901	Др инфекц и паразит забол с опер
A78.065	Реплантация голени	18M01	S180101	Септицемия, опер
		18M02	S180201	Послеопер и посттравмат инф, опер..
		18M99	S189901	Др инфекц и паразит забол с опер
A78.066	Реплантация плеча	18M01	S180101	Септицемия, опер
		18M02	S180201	Послеопер и посттравмат инф, опер..
		18M99	S189901	Др инфекц и паразит забол с опер
A78.067	Реплантация предплечья	18M01	S180101	Септицемия, опер
		18M02	S180201	Послеопер и посттравмат инф, опер..
		18M99	S189901	Др инфекц и паразит забол с опер
A78.068	Реплантация кисти	18M01	S180101	Септицемия, опер
		18M02	S180201	Послеопер и посттравмат инф, опер..
		18M99	S189901	Др инфекц и паразит забол с опер
A78.069	Реплантация сегмента кисти	18M01	S180101	Септицемия, опер
		18M02	S180201	Послеопер и посттравмат инф, опер..
		18M99	S189901	Др инфекц и паразит забол с опер
A78.070	Реплантация пальцев, блока пальцев, кисти	18M01	S180101	Септицемия, опер
		18M02	S180201	Послеопер и посттравмат инф, опер..
		18M99	S189901	Др инфекц и паразит забол с опер
A78.071	Реплантация пальцев кисти	18M01	S180101	Септицемия, опер
		18M02	S180201	Послеопер и посттравмат инф, опер..
		18M99	S189901	Др инфекц и паразит забол с опер
A78.072	Реплантация стопы	18M01	S180101	Септицемия, опер
		18M02	S180201	Послеопер и посттравмат инф, опер..
		18M99	S189901	Др инфекц и паразит забол с опер
A78.073	Реплантация сегмента стопы	18M01	S180101	Септицемия, опер
		18M02	S180201	Послеопер и посттравмат инф, опер..
		18M99	S189901	Др инфекц и паразит забол с опер
A78.074	Реплантация пальцев стопы	18M01	S180101	Септицемия, опер
		18M02	S180201	Послеопер и посттравмат инф, опер..
		18M99	S189901	Др инфекц и паразит забол с опер
A78.075	Пластика мышечно-реберного дефекта	18M01	S180101	Септицемия, опер
		18M02	S180201	Послеопер и посттравмат инф, опер..
		18M99	S189901	Др инфекц и паразит забол с опер
A78.076	Аутотрансплантация кости	18M01	S180101	Септицемия, опер
		18M02	S180201	Послеопер и посттравмат инф, опер..
		18M99	S189901	Др инфекц и паразит забол с опер
A78.077	Аутотрансплантация кости с использованием васкуляризированной кости	18M01	S180101	Септицемия, опер
		18M02	S180201	Послеопер и посттравмат инф, опер..
		18M99	S189901	Др инфекц и паразит забол с опер
A78.078	Удаление внутреннего фиксирующего устройства из предплечья	18M01	S180101	Септицемия, опер
		18M02	S180201	Послеопер и посттравмат инф, опер..
		18M99	S189901	Др инфекц и паразит забол с опер
A78.079	Удаление внутреннего фиксирующего устройства из кисти	18M01	S180101	Септицемия, опер
		18M02	S180201	Послеопер и посттравмат инф, опер..
		18M99	S189901	Др инфекц и паразит забол с опер
A78.080	Удаление внутреннего фиксирующего устройства из стопы	18M01	S180101	Септицемия, опер
		18M02	S180201	Послеопер и посттравмат инф, опер..
		18M99	S189901	Др инфекц и паразит забол с опер
A78.081	Удаление внутреннего фиксирующего устройства из ключицы	18M01	S180101	Септицемия, опер
		18M02	S180201	Послеопер и посттравмат инф, опер..
		18M99	S189901	Др инфекц и паразит забол с опер
A79.001	Внутрисуставное введение заменителей (протезов) синовиальной жидкости	18M01	S180101	Септицемия, опер
		18M02	S180201	Послеопер и посттравмат инф, опер..
		18M99	S189901	Др инфекц и паразит забол с опер
A79.002	Иссечение околосуставной слизистой сумки	18M01	S180101	Септицемия, опер
		18M02	S180201	Послеопер и посттравмат инф, опер..

A79.002	Иссечение околосуставной слизистой сумки	18M99	S189901	Др инфекц и паразит забол с опер
A79.003	Иссечение суставной сумки (синовэктомия)	18M01	S180101	Септицемия, опер
		18M02	S180201	Послеопер и посттравмат инф, опер..
		18M99	S189901	Др инфекц и паразит забол с опер
		БДК18	D18MD01	Инфекц и паразит забол, до сут, опер
A79.004	Вскрытие и дренирование синовиальной сумки	18M01	S180101	Септицемия, опер
		18M02	S180201	Послеопер и посттравмат инф, опер..
		18M99	S189901	Др инфекц и паразит забол с опер
A79.005	Удаление экзостоза, хондромы	18M01	S180101	Септицемия, опер
		18M02	S180201	Послеопер и посттравмат инф, опер..
		18M99	S189901	Др инфекц и паразит забол с опер
		БДК18	D18MD01	Инфекц и паразит забол, до сут, опер
A79.006	Хондротомия	18M01	S180101	Септицемия, опер
		18M02	S180201	Послеопер и посттравмат инф, опер..
		18M99	S189901	Др инфекц и паразит забол с опер
A79.007	Дренирование полости сустава	18M01	S180101	Септицемия, опер
		18M02	S180201	Послеопер и посттравмат инф, опер..
		18M99	S189901	Др инфекц и паразит забол с опер
A79.008	Вскрытие сустава (артротомия)	18M01	S180101	Септицемия, опер
		18M02	S180201	Послеопер и посттравмат инф, опер..
		18M99	S189901	Др инфекц и паразит забол с опер
A79.009	Терапевтическая аспирация содержимого сустава	18M01	S180101	Септицемия, опер
		18M02	S180201	Послеопер и посттравмат инф, опер..
		18M99	S189901	Др инфекц и паразит забол с опер
		БДК18	D18MD01	Инфекц и паразит забол, до сут, опер
A79.010	Удаление свободного или инородного тела сустава	18M01	S180101	Септицемия, опер
		18M02	S180201	Послеопер и посттравмат инф, опер..
		18M99	S189901	Др инфекц и паразит забол с опер
A79.011	Иссечение поражения сустава	18M01	S180101	Септицемия, опер
		18M02	S180201	Послеопер и посттравмат инф, опер..
		18M99	S189901	Др инфекц и паразит забол с опер
A79.012	Иссечение полулунного хряща коленного сустава	18M01	S180101	Септицемия, опер
		18M02	S180201	Послеопер и посттравмат инф, опер..
		18M99	S189901	Др инфекц и паразит забол с опер
A79.013	Вправление вывиха сустава	18M01	S180101	Септицемия, опер
		18M02	S180201	Послеопер и посттравмат инф, опер..
		18M99	S189901	Др инфекц и паразит забол с опер
		БДК18	D18MD01	Инфекц и паразит забол, до сут, опер
A79.014	Открытое лечение вывиха сустава	18M01	S180101	Септицемия, опер
		18M02	S180201	Послеопер и посттравмат инф, опер..
		18M99	S189901	Др инфекц и паразит забол с опер
A79.015	Пластика связок сустава	18M01	S180101	Септицемия, опер
		18M02	S180201	Послеопер и посттравмат инф, опер..
		18M99	S189901	Др инфекц и паразит забол с опер
A79.016	Пластика связок коленного сустава артроскопическая	18M01	S180101	Септицемия, опер
		18M02	S180201	Послеопер и посттравмат инф, опер..
		18M99	S189901	Др инфекц и паразит забол с опер
A79.017	Пластика собственной связки надколенника	18M01	S180101	Септицемия, опер
		18M02	S180201	Послеопер и посттравмат инф, опер..
		18M99	S189901	Др инфекц и паразит забол с опер
A79.018	Пластика боковой связки коленного сустава	18M01	S180101	Септицемия, опер
		18M02	S180201	Послеопер и посттравмат инф, опер..
		18M99	S189901	Др инфекц и паразит забол с опер
A79.019	Резекция надколенника	18M01	S180101	Септицемия, опер
		18M02	S180201	Послеопер и посттравмат инф, опер..
		18M99	S189901	Др инфекц и паразит забол с опер
A79.020	Резекция надколенника с реконструктивно-пластическим компонентом	18M01	S180101	Септицемия, опер
		18M02	S180201	Послеопер и посттравмат инф, опер..

A79.020	реконструктивно-пластическим компонентом	18M99	S189901	Др инфекц и паразит забол с опер
A79.021	Удаление надколенника	18M01	S180101	Септицемия, опер
		18M02	S180201	Послеопер и посттравмат инф, опер..
		18M99	S189901	Др инфекц и паразит забол с опер
A79.022	Удаление надколенника с реконструктивно-пластическим компонентом	18M01	S180101	Септицемия, опер
		18M02	S180201	Послеопер и посттравмат инф, опер..
		18M99	S189901	Др инфекц и паразит забол с опер
A79.023	Редрессация	18M01	S180101	Септицемия, опер
		18M02	S180201	Послеопер и посттравмат инф, опер..
		18M99	S189901	Др инфекц и паразит забол с опер
		БДК18	D18MD01	Инфекц и паразит забол, до сут, опер
A79.024	Менискэктомия	18M01	S180101	Септицемия, опер
		18M02	S180201	Послеопер и посттравмат инф, опер..
		18M99	S189901	Др инфекц и паразит забол с опер
		БДК18	D18MD01	Инфекц и паразит забол, до сут, опер
A79.025	Миокапсулопластика при привычном вывихе надколенника	18M01	S180101	Септицемия, опер
		18M02	S180201	Послеопер и посттравмат инф, опер..
		18M99	S189901	Др инфекц и паразит забол с опер
A79.026	Миокапсулопластика при привычном вывихе надколенника	18M01	S180101	Септицемия, опер
		18M02	S180201	Послеопер и посттравмат инф, опер..
		18M99	S189901	Др инфекц и паразит забол с опер
A79.027	Десмотомия	18M01	S180101	Септицемия, опер
		18M02	S180201	Послеопер и посттравмат инф, опер..
		18M99	S189901	Др инфекц и паразит забол с опер
		БДК18	D18MD01	Инфекц и паразит забол, до сут, опер
A79.028	Артропластика тазобедренного сустава	18M01	S180101	Септицемия, опер
		18M02	S180201	Послеопер и посттравмат инф, опер..
		18M99	S189901	Др инфекц и паразит забол с опер
A79.029	Артропластика коленного сустава	18M01	S180101	Септицемия, опер
		18M02	S180201	Послеопер и посттравмат инф, опер..
		18M99	S189901	Др инфекц и паразит забол с опер
A79.030	Артропластика стопы и пальцев ноги	18M01	S180101	Септицемия, опер
		18M02	S180201	Послеопер и посттравмат инф, опер..
		18M99	S189901	Др инфекц и паразит забол с опер
A79.031	Артропластика кисти и пальцев руки	18M01	S180101	Септицемия, опер
		18M02	S180201	Послеопер и посттравмат инф, опер..
		18M99	S189901	Др инфекц и паразит забол с опер
A79.032	Артропластика других суставов	18M01	S180101	Септицемия, опер
		18M02	S180201	Послеопер и посттравмат инф, опер..
		18M99	S189901	Др инфекц и паразит забол с опер
A79.033	Артродез тазобедренного сустава	18M01	S180101	Септицемия, опер
		18M02	S180201	Послеопер и посттравмат инф, опер..
		18M99	S189901	Др инфекц и паразит забол с опер
A79.034	Артродез коленного сустава	18M01	S180101	Септицемия, опер
		18M02	S180201	Послеопер и посттравмат инф, опер..
		18M99	S189901	Др инфекц и паразит забол с опер
A79.035	Артродез крупных суставов	18M01	S180101	Септицемия, опер
		18M02	S180201	Послеопер и посттравмат инф, опер..
		18M99	S189901	Др инфекц и паразит забол с опер
A79.036	Артродез стопы и голеностопного сустава	18M01	S180101	Септицемия, опер
		18M02	S180201	Послеопер и посттравмат инф, опер..
		18M99	S189901	Др инфекц и паразит забол с опер
A79.037	Артродез плечевого сустава	18M01	S180101	Септицемия, опер
		18M02	S180201	Послеопер и посттравмат инф, опер..
		18M99	S189901	Др инфекц и паразит забол с опер
A79.038	Атродез локтевого сустава	18M01	S180101	Септицемия, опер
		18M02	S180201	Послеопер и посттравмат инф, опер..
		18M99	S189901	Др инфекц и паразит забол с опер

A79.039	Артродез суставов кисти	18M01	S180101	Септицемия, опер
		18M02	S180201	Послеопер и посттравмат инф, опер..
		18M99	S189901	Др инфекц и паразит забол с опер
A79.040	Артродез других суставов	18M01	S180101	Септицемия, опер
		18M02	S180201	Послеопер и посттравмат инф, опер..
		18M99	S189901	Др инфекц и паразит забол с опер
A79.041	Артромедуллярное шунтирование	18M01	S180101	Септицемия, опер
		18M02	S180201	Послеопер и посттравмат инф, опер..
		18M99	S189901	Др инфекц и паразит забол с опер
A79.042	Субакромиальная декомпрессия плечевого сустава	18M01	S180101	Септицемия, опер
		18M02	S180201	Послеопер и посттравмат инф, опер..
		18M99	S189901	Др инфекц и паразит забол с опер
A79.043	Субакромиальная декомпрессия плечевого сустава артроскопическая	18M01	S180101	Септицемия, опер
		18M02	S180201	Послеопер и посттравмат инф, опер..
		18M99	S189901	Др инфекц и паразит забол с опер
A80.001	Артроскопическая резекция удаление остеофитов локтевого сустава	18M01	S180101	Септицемия, опер
		18M02	S180201	Послеопер и посттравмат инф, опер..
		18M99	S189901	Др инфекц и паразит забол с опер
A80.002	Артроскопическая фиксация передней суставной губы	18M01	S180101	Септицемия, опер
		18M02	S180201	Послеопер и посттравмат инф, опер..
		18M99	S189901	Др инфекц и паразит забол с опер
A80.003	Артроскопическая фиксация суставной губы по поводу SLAP синдрома плечевого сустава	18M01	S180101	Септицемия, опер
		18M02	S180201	Послеопер и посттравмат инф, опер..
		18M99	S189901	Др инфекц и паразит забол с опер
A80.004	Артроскопическая субакроминальная декомпрессия, дебридмент вращающей манжеты плеча плечевого сустава	18M01	S180101	Септицемия, опер
		18M02	S180201	Послеопер и посттравмат инф, опер..
		18M99	S189901	Др инфекц и паразит забол с опер
A80.005	Артроскопическая субакроминальная декомпрессия, шов вращающей манжеты плеча, плечевого сустава	18M01	S180101	Септицемия, опер
		18M02	S180201	Послеопер и посттравмат инф, опер..
		18M99	S189901	Др инфекц и паразит забол с опер
A80.006	Артроскопическое иссечение медиопателлярной, инфрапателлярной складки коленного сустава	18M01	S180101	Септицемия, опер
		18M02	S180201	Послеопер и посттравмат инф, опер..
		18M99	S189901	Др инфекц и паразит забол с опер
A80.007	Пластика связок коленного сустава артроскопическая	18M01	S180101	Септицемия, опер
		18M02	S180201	Послеопер и посттравмат инф, опер..
		18M99	S189901	Др инфекц и паразит забол с опер
A80.008	Рассечение медиопателлярной складки артроскопическое	18M01	S180101	Септицемия, опер
		18M02	S180201	Послеопер и посттравмат инф, опер..
		18M99	S189901	Др инфекц и паразит забол с опер
A80.009	Артроскопическое иссечение тела Гоффа коленного сустава	18M01	S180101	Септицемия, опер
		18M02	S180201	Послеопер и посттравмат инф, опер..
		18M99	S189901	Др инфекц и паразит забол с опер
A80.010	Синовэктомия артроскопическая	18M01	S180101	Септицемия, опер
		18M02	S180201	Послеопер и посттравмат инф, опер..
		18M99	S189901	Др инфекц и паразит забол с опер
A80.011	Артроскопическая менискэктомия коленного сустава	18M01	S180101	Септицемия, опер
		18M02	S180201	Послеопер и посттравмат инф, опер..
		18M99	S189901	Др инфекц и паразит забол с опер
A80.012	Артроскопический релиз плечевого сустава	18M01	S180101	Септицемия, опер
		18M02	S180201	Послеопер и посттравмат инф, опер..
		18M99	S189901	Др инфекц и паразит забол с опер
A80.013	Артроскопическая санация сустава	18M01	S180101	Септицемия, опер
		18M02	S180201	Послеопер и посттравмат инф, опер..
		18M99	S189901	Др инфекц и паразит забол с опер
A80.014	Артроскопический шов мениска	18M01	S180101	Септицемия, опер
		18M02	S180201	Послеопер и посттравмат инф, опер..
		18M99	S189901	Др инфекц и паразит забол с опер
A80.015	Артроскопическое удаление свободного или	18M01	S180101	Септицемия, опер

A80.015	Артроскопическое удаление свободного или инородного тела сустава	18M02	S180201	Послеопер и посттравмат инф, опер..
		18M99	S189901	Др инфекц и паразит забол с опер
A80.016	Артроскопический артродез голеностопного сустава	18M01	S180101	Септицемия, опер
		18M02	S180201	Послеопер и посттравмат инф, опер..
		18M99	S189901	Др инфекц и паразит забол с опер
A80.017	Субакромиальная декомпрессия плечевого сустава артроскопическая	18M01	S180101	Септицемия, опер
		18M02	S180201	Послеопер и посттравмат инф, опер..
		18M99	S189901	Др инфекц и паразит забол с опер
A80.018	Артроскопический тенодез длинной головки двухглавой мышцы плеча	18M01	S180101	Септицемия, опер
		18M02	S180201	Послеопер и посттравмат инф, опер..
		18M99	S189901	Др инфекц и паразит забол с опер
A80.019	Пластика вращательной манжеты плеча артроскопическая	18M01	S180101	Септицемия, опер
		18M02	S180201	Послеопер и посттравмат инф, опер..
		18M99	S189901	Др инфекц и паразит забол с опер
A81.001	Эндопротезирование сустава	18M01	S180101	Септицемия, опер
		18M02	S180201	Послеопер и посттравмат инф, опер..
		18M99	S189901	Др инфекц и паразит забол с опер
		БДК18	D18MD01	Инфекц и паразит забол, до сут, опер
A81.002	Эндопротезирование сустава с использованием компьютерной навигации	18M01	S180101	Септицемия, опер
		18M02	S180201	Послеопер и посттравмат инф, опер..
		18M99	S189901	Др инфекц и паразит забол с опер
		БДК18	D18MD01	Инфекц и паразит забол, до сут, опер
A81.003	Эндопротезирование сустава (реэндопротезирование)	18M01	S180101	Септицемия, опер
		18M02	S180201	Послеопер и посттравмат инф, опер..
		18M99	S189901	Др инфекц и паразит забол с опер
		БДК18	D18MD01	Инфекц и паразит забол, до сут, опер
A81.004	Эндопротезирование ортопедическое тазобедренного сустава	18M01	S180101	Септицемия, опер
		18M02	S180201	Послеопер и посттравмат инф, опер..
		18M99	S189901	Др инфекц и паразит забол с опер
		БДК18	D18MD01	Инфекц и паразит забол, до сут, опер
A81.005	Эндопротезирование ортопедическое тазобедренного сустава (резекция проксимального отдела бедренной кости)	18M01	S180101	Септицемия, опер
		18M02	S180201	Послеопер и посттравмат инф, опер..
		18M99	S189901	Др инфекц и паразит забол с опер
		БДК18	D18MD01	Инфекц и паразит забол, до сут, опер
A81.006	Эндопротезирование тазобедренного сустава однополюсное	18M01	S180101	Септицемия, опер
		18M02	S180201	Послеопер и посттравмат инф, опер..
		18M99	S189901	Др инфекц и паразит забол с опер
		БДК18	D18MD01	Инфекц и паразит забол, до сут, опер
A81.007	Эндопротезирование тазобедренного сустава тотальное	18M01	S180101	Септицемия, опер
		18M02	S180201	Послеопер и посттравмат инф, опер..
		18M99	S189901	Др инфекц и паразит забол с опер
		БДК18	D18MD01	Инфекц и паразит забол, до сут, опер
A81.008	Эндопротезирование ортопедическое коленного сустава (резекция дистального отдела бедренной кости)	18M01	S180101	Септицемия, опер
		18M02	S180201	Послеопер и посттравмат инф, опер..
		18M99	S189901	Др инфекц и паразит забол с опер
		БДК18	D18MD01	Инфекц и паразит забол, до сут, опер
A81.009	Эндопротезирование ортопедическое коленного сустава	18M01	S180101	Септицемия, опер
		18M02	S180201	Послеопер и посттравмат инф, опер..
		18M99	S189901	Др инфекц и паразит забол с опер
		БДК18	D18MD01	Инфекц и паразит забол, до сут, опер
A81.010	Эндопротезирование коленного сустава одномыщелковое	18M01	S180101	Септицемия, опер
		18M02	S180201	Послеопер и посттравмат инф, опер..
		18M99	S189901	Др инфекц и паразит забол с опер
		БДК18	D18MD01	Инфекц и паразит забол, до сут, опер
A81.011	Эндопротезирование коленного сустава тотальное	18M01	S180101	Септицемия, опер
		18M02	S180201	Послеопер и посттравмат инф, опер..
		18M99	S189901	Др инфекц и паразит забол с опер
		БДК18	D18MD01	Инфекц и паразит забол, до сут, опер

A81.012	Эндопротезирование ортопедическое голеностопного сустава	18M01	S180101	Септицемия, опер
		18M02	S180201	Послеопер и посттравмат инф, опер..
		18M99	S189901	Др инфекц и паразит забол с опер
		БДК18	D18MD01	Инфекц и паразит забол, до сут, опер
A81.013	Эндопротезирование голеностопного сустава	18M01	S180101	Септицемия, опер
		18M02	S180201	Послеопер и посттравмат инф, опер..
		18M99	S189901	Др инфекц и паразит забол с опер
		БДК18	D18MD01	Инфекц и паразит забол, до сут, опер
A81.014	Эндопротезирование ортопедическое лучезапястного сустава	18M01	S180101	Септицемия, опер
		18M02	S180201	Послеопер и посттравмат инф, опер..
		18M99	S189901	Др инфекц и паразит забол с опер
		БДК18	D18MD01	Инфекц и паразит забол, до сут, опер
A81.015	Эндопротезирование бедренно-надколенного сустава	18M01	S180101	Септицемия, опер
		18M02	S180201	Послеопер и посттравмат инф, опер..
		18M99	S189901	Др инфекц и паразит забол с опер
		БДК18	D18MD01	Инфекц и паразит забол, до сут, опер
A81.016	Эндопротезирование ортопедическое плечевого сустава	18M01	S180101	Септицемия, опер
		18M02	S180201	Послеопер и посттравмат инф, опер..
		18M99	S189901	Др инфекц и паразит забол с опер
		БДК18	D18MD01	Инфекц и паразит забол, до сут, опер
A81.017	Эндопротезирование ортопедическое плечевого сустава (резекция проксимального отдела плечевой кости)	18M01	S180101	Септицемия, опер
		18M02	S180201	Послеопер и посттравмат инф, опер..
		18M99	S189901	Др инфекц и паразит забол с опер
		БДК18	D18MD01	Инфекц и паразит забол, до сут, опер
A81.018	Эндопротезирование плечевого сустава	18M01	S180101	Септицемия, опер
		18M02	S180201	Послеопер и посттравмат инф, опер..
		18M99	S189901	Др инфекц и паразит забол с опер
		БДК18	D18MD01	Инфекц и паразит забол, до сут, опер
A81.019	Эндопротезирование ортопедическое локтевого сустава	18M01	S180101	Септицемия, опер
		18M02	S180201	Послеопер и посттравмат инф, опер..
		18M99	S189901	Др инфекц и паразит забол с опер
		БДК18	D18MD01	Инфекц и паразит забол, до сут, опер
A81.020	Эндопротезирование ортопедическое мелких суставов стопы и кисти	18M01	S180101	Септицемия, опер
		18M02	S180201	Послеопер и посттравмат инф, опер..
		18M99	S189901	Др инфекц и паразит забол с опер
		БДК18	D18MD01	Инфекц и паразит забол, до сут, опер
A81.021	Эндопротезирование межфалангового сустава	18M01	S180101	Септицемия, опер
		18M02	S180201	Послеопер и посттравмат инф, опер..
		18M99	S189901	Др инфекц и паразит забол с опер
		БДК18	D18MD01	Инфекц и паразит забол, до сут, опер
A81.022	Эндопротезирование пястно-фалангового сустава	18M01	S180101	Септицемия, опер
		18M02	S180201	Послеопер и посттравмат инф, опер..
		18M99	S189901	Др инфекц и паразит забол с опер
		БДК18	D18MD01	Инфекц и паразит забол, до сут, опер
A81.023	Эндопротезирование плюснефалангового сустава	18M01	S180101	Септицемия, опер
		18M02	S180201	Послеопер и посттравмат инф, опер..
		18M99	S189901	Др инфекц и паразит забол с опер
		БДК18	D18MD01	Инфекц и паразит забол, до сут, опер
A81.024	Эндопротезирование диафиза	18M01	S180101	Септицемия, опер
		18M02	S180201	Послеопер и посттравмат инф, опер..
		18M99	S189901	Др инфекц и паразит забол с опер
		БДК18	D18MD01	Инфекц и паразит забол, до сут, опер
A81.025	Эндопротезирование кости тотальное	18M01	S180101	Септицемия, опер
		18M02	S180201	Послеопер и посттравмат инф, опер..
		18M99	S189901	Др инфекц и паразит забол с опер
		БДК18	D18MD01	Инфекц и паразит забол, до сут, опер
A82.001	Первичный шов сухожилия сгибателя	18M01	S180101	Септицемия, опер
		18M02	S180201	Послеопер и посттравмат инф, опер..

A82.001	Первичный шов сухожилия сгибателя	18M99	S189901	Др инфекц и паразит забол с опер
		БДК18	D18MD01	Инфекц и паразит забол, до сут, опер
A82.002	Вторичный шов сухожилия сгибателя	18M01	S180101	Септицемия, опер
		18M02	S180201	Послеопер и посттравмат инф, опер..
		18M99	S189901	Др инфекц и паразит забол с опер
		БДК18	D18MD01	Инфекц и паразит забол, до сут, опер
A82.003	Пластика сухожилия сгибателя	18M01	S180101	Септицемия, опер
		18M02	S180201	Послеопер и посттравмат инф, опер..
		18M99	S189901	Др инфекц и паразит забол с опер
A82.004	Транспозиция сухожилия сгибателя	18M01	S180101	Септицемия, опер
		18M02	S180201	Послеопер и посттравмат инф, опер..
		18M99	S189901	Др инфекц и паразит забол с опер
A82.005	Тенолиз сухожилия сгибателя	18M01	S180101	Септицемия, опер
		18M02	S180201	Послеопер и посттравмат инф, опер..
		18M99	S189901	Др инфекц и паразит забол с опер
A82.006	Первичный шов сухожилия разбателя	18M01	S180101	Септицемия, опер
		18M02	S180201	Послеопер и посттравмат инф, опер..
		18M99	S189901	Др инфекц и паразит забол с опер
		БДК18	D18MD01	Инфекц и паразит забол, до сут, опер
A82.007	Вторичный шов сухожилия разгибателя	18M01	S180101	Септицемия, опер
		18M02	S180201	Послеопер и посттравмат инф, опер..
		18M99	S189901	Др инфекц и паразит забол с опер
A82.008	Пластика сухожилия разгибателя	18M01	S180101	Септицемия, опер
		18M02	S180201	Послеопер и посттравмат инф, опер..
		18M99	S189901	Др инфекц и паразит забол с опер
A82.009	Транспозиция сухожилия разгибателя	18M01	S180101	Септицемия, опер
		18M02	S180201	Послеопер и посттравмат инф, опер..
		18M99	S189901	Др инфекц и паразит забол с опер
A82.010	Тенолиз сухожилия разгибателя	18M01	S180101	Септицемия, опер
		18M02	S180201	Послеопер и посттравмат инф, опер..
		18M99	S189901	Др инфекц и паразит забол с опер
A82.011	Рассечение блоковидной связки сухожилия сгибателя на кисти	18M01	S180101	Септицемия, опер
		18M02	S180201	Послеопер и посттравмат инф, опер..
		18M99	S189901	Др инфекц и паразит забол с опер
A82.012	Иссечение контрактуры Дюпюитрена	18M01	S180101	Септицемия, опер
		18M02	S180201	Послеопер и посттравмат инф, опер..
		18M99	S189901	Др инфекц и паразит забол с опер
A82.013	Первичный шов мышцы сгибателя	18M01	S180101	Септицемия, опер
		18M02	S180201	Послеопер и посттравмат инф, опер..
		18M99	S189901	Др инфекц и паразит забол с опер
		БДК18	D18MD01	Инфекц и паразит забол, до сут, опер
A82.014	Вторичный шов мышцы сгибателя	18M01	S180101	Септицемия, опер
		18M02	S180201	Послеопер и посттравмат инф, опер..
		18M99	S189901	Др инфекц и паразит забол с опер
A82.015	Пластика мышцы сгибателя	18M01	S180101	Септицемия, опер
		18M02	S180201	Послеопер и посттравмат инф, опер..
		18M99	S189901	Др инфекц и паразит забол с опер
A82.016	Транспозиция мышцы сгибателя	18M01	S180101	Септицемия, опер
		18M02	S180201	Послеопер и посттравмат инф, опер..
		18M99	S189901	Др инфекц и паразит забол с опер
A82.017	Первичный шов мышцы разгибателя	18M01	S180101	Септицемия, опер
		18M02	S180201	Послеопер и посттравмат инф, опер..
		18M99	S189901	Др инфекц и паразит забол с опер
		БДК18	D18MD01	Инфекц и паразит забол, до сут, опер
A82.018	Вторичный шов мышцы разгибателя	18M01	S180101	Септицемия, опер
		18M02	S180201	Послеопер и посттравмат инф, опер..
		18M99	S189901	Др инфекц и паразит забол с опер
A82.019	Пластика мышцы разгибателя	18M01	S180101	Септицемия, опер

A82.019	Пластика мышцы разгибателя	18M02	S180201	Послеопер и посттравмат инф, опер..
		18M99	S189901	Др инфекц и паразит забол с опер
A82.020	Транспозиция мышцы разгибателя	18M01	S180101	Септицемия, опер
		18M02	S180201	Послеопер и посттравмат инф, опер..
		18M99	S189901	Др инфекц и паразит забол с опер
A82.021	Иссечение тяжа ладонного апоневроза	18M01	S180101	Септицемия, опер
		18M02	S180201	Послеопер и посттравмат инф, опер..
		18M99	S189901	Др инфекц и паразит забол с опер
		БДК18	D18MD01	Инфекц и паразит забол, до сут, опер
A82.022	Иссечение келлоидных рубцов кисти	18M01	S180101	Септицемия, опер
		18M02	S180201	Послеопер и посттравмат инф, опер..
		18M99	S189901	Др инфекц и паразит забол с опер
A83.001	Удаление новообразования мышцы	18M01	S180101	Септицемия, опер
		18M02	S180201	Послеопер и посттравмат инф, опер..
		18M99	S189901	Др инфекц и паразит забол с опер
A83.002	Освобождение мышцы из рубцов и сращений (миолиз)	18M01	S180101	Септицемия, опер
		18M02	S180201	Послеопер и посттравмат инф, опер..
		18M99	S189901	Др инфекц и паразит забол с опер
		БДК18	D18MD01	Инфекц и паразит забол, до сут, опер
A83.003	Транспозиция мышцы	18M01	S180101	Септицемия, опер
		18M02	S180201	Послеопер и посттравмат инф, опер..
		18M99	S189901	Др инфекц и паразит забол с опер
A83.004	Транспозиция невротизированной мышцы с использованием микрохирургической техники	18M01	S180101	Септицемия, опер
		18M02	S180201	Послеопер и посттравмат инф, опер..
		18M99	S189901	Др инфекц и паразит забол с опер
A83.005	Аутотрансплантация мышцы	18M01	S180101	Септицемия, опер
		18M02	S180201	Послеопер и посттравмат инф, опер..
		18M99	S189901	Др инфекц и паразит забол с опер
		БДК18	D18MD01	Инфекц и паразит забол, до сут, опер
A83.006	Миотомия	18M01	S180101	Септицемия, опер
		18M02	S180201	Послеопер и посттравмат инф, опер..
		18M99	S189901	Др инфекц и паразит забол с опер
A83.007	Трансплантация кожно-мышечного комплекса	18M01	S180101	Септицемия, опер
		18M02	S180201	Послеопер и посттравмат инф, опер..
		18M99	S189901	Др инфекц и паразит забол с опер
A83.008	Трансплантация кожно-мышечного комплекса симультанная	18M01	S180101	Септицемия, опер
		18M02	S180201	Послеопер и посттравмат инф, опер..
		18M99	S189901	Др инфекц и паразит забол с опер
A83.009	Аутотрансплантация кожно-мышечно-костного комплекса	18M01	S180101	Септицемия, опер
		18M02	S180201	Послеопер и посттравмат инф, опер..
		18M99	S189901	Др инфекц и паразит забол с опер
A83.010	Разрез мышцы, сухожильной фасции и синовиальной сумки	18M01	S180101	Септицемия, опер
		18M02	S180201	Послеопер и посттравмат инф, опер..
		18M99	S189901	Др инфекц и паразит забол с опер
		БДК18	D18MD01	Инфекц и паразит забол, до сут, опер
A83.011	Рассечение связки и ревизия первого тыльного сухожильного канала разгибателей на предплечье	18M01	S180101	Септицемия, опер
		18M02	S180201	Послеопер и посттравмат инф, опер..
		18M99	S189901	Др инфекц и паразит забол с опер
		БДК18	D18MD01	Инфекц и паразит забол, до сут, опер
A83.012	Фасциотомия	18M01	S180101	Септицемия, опер
		18M02	S180201	Послеопер и посттравмат инф, опер..
		18M99	S189901	Др инфекц и паразит забол с опер
		БДК18	D18MD01	Инфекц и паразит забол, до сут, опер
A83.013	Удаление новообразования сухожилия	18M01	S180101	Септицемия, опер
		18M02	S180201	Послеопер и посттравмат инф, опер..
		18M99	S189901	Др инфекц и паразит забол с опер
		БДК18	D18MD01	Инфекц и паразит забол, до сут, опер
A83.014	Рассечение связки и ревизия первого тыльного	18M01	S180101	Септицемия, опер

A83.014	Рассечение связки и ревизия первого тыльного сухожильного канала разгибателей на предплечье	18М02	S180201	Послеопер и посттравмат инф, опер..
		18М99	S189901	Др инфекц и паразит забол с опер
		БДК18	D18MD01	Инфекц и паразит забол, до сут, опер
A83.015	Скаленотомия	18М01	S180101	Септицемия, опер
		18М02	S180201	Послеопер и посттравмат инф, опер..
		18М99	S189901	Др инфекц и паразит забол с опер
		БДК18	D18MD01	Инфекц и паразит забол, до сут, опер
A83.016	Пластика сухожилия	18М01	S180101	Септицемия, опер
		18М02	S180201	Послеопер и посттравмат инф, опер..
		18М99	S189901	Др инфекц и паразит забол с опер
A83.017	Пластика ахиллова сухожилия	18М01	S180101	Септицемия, опер
		18М02	S180201	Послеопер и посттравмат инф, опер..
		18М99	S189901	Др инфекц и паразит забол с опер
A83.018	Пластика разрыва ключично-акромиального сочленения	18М01	S180101	Септицемия, опер
		18М02	S180201	Послеопер и посттравмат инф, опер..
		18М99	S189901	Др инфекц и паразит забол с опер
A83.019	Пластика разрыва ключично-акромиального сочленения с использованием видеоэндоскопической техники	18М01	S180101	Септицемия, опер
		18М02	S180201	Послеопер и посттравмат инф, опер..
		18М99	S189901	Др инфекц и паразит забол с опер
A83.020	Удлинение, укорочение, перемещение мышцы и сухожилия	18М01	S180101	Септицемия, опер
		18М02	S180201	Послеопер и посттравмат инф, опер..
		18М99	S189901	Др инфекц и паразит забол с опер
		БДК18	D18MD01	Инфекц и паразит забол, до сут, опер
A83.021	Удлинение, укорочение, перемещение мышцы и сухожилия с использованием анкерых фиксаторов	18М01	S180101	Септицемия, опер
		18М02	S180201	Послеопер и посттравмат инф, опер..
		18М99	S189901	Др инфекц и паразит забол с опер
A83.022	Освобождение сухожилия из рубцов и сращений (тенолиз)	18М01	S180101	Септицемия, опер
		18М02	S180201	Послеопер и посттравмат инф, опер..
		18М99	S189901	Др инфекц и паразит забол с опер
		БДК18	D18MD01	Инфекц и паразит забол, до сут, опер
A83.023	Восстановление мышцы и сухожилия	18М01	S180101	Септицемия, опер
		18М02	S180201	Послеопер и посттравмат инф, опер..
		18М99	S189901	Др инфекц и паразит забол с опер
		БДК18	D18MD01	Инфекц и паразит забол, до сут, опер
A83.024	Наложение шва ахиллова сухожилия закрытым способом	18М01	S180101	Септицемия, опер
		18М02	S180201	Послеопер и посттравмат инф, опер..
		18М99	S189901	Др инфекц и паразит забол с опер
A83.025	Наложение шва сухожилия	18М01	S180101	Септицемия, опер
		18М02	S180201	Послеопер и посттравмат инф, опер..
		18М99	S189901	Др инфекц и паразит забол с опер
A83.026	Наложение шва сухожилия с использованием видеоэндоскопической техники	18М01	S180101	Септицемия, опер
		18М02	S180201	Послеопер и посттравмат инф, опер..
		18М99	S189901	Др инфекц и паразит забол с опер
A83.027	Наложение шва ахиллова сухожилия открытым способом	18М01	S180101	Септицемия, опер
		18М02	S180201	Послеопер и посттравмат инф, опер..
		18М99	S189901	Др инфекц и паразит забол с опер
A83.028	Рассечение зубовидных связок	18М01	S180101	Септицемия, опер
		18М02	S180201	Послеопер и посттравмат инф, опер..
		18М99	S189901	Др инфекц и паразит забол с опер
		БДК18	D18MD01	Инфекц и паразит забол, до сут, опер
A83.029	Тенодез	18М01	S180101	Септицемия, опер
		18М02	S180201	Послеопер и посттравмат инф, опер..
		18М99	S189901	Др инфекц и паразит забол с опер
		БДК18	D18MD01	Инфекц и паразит забол, до сут, опер
A83.030	Тенодез с использованием анкерных фиксаторов	18М01	S180101	Септицемия, опер
		18М02	S180201	Послеопер и посттравмат инф, опер..
		18М99	S189901	Др инфекц и паразит забол с опер
A83.031	Рассечение кольцевидной связки	18М01	S180101	Септицемия, опер

A83.031	Рассечение кольцевидной связки	18М02	S180201	Послеопер и посттравмат инф, опер..
		18М99	S189901	Др инфекц и паразит забол с опер
A83.032	Пластика сухожильно-связочного аппарата стопы	18М01	S180101	Септицемия, опер
		18М02	S180201	Послеопер и посттравмат инф, опер..
		18М99	S189901	Др инфекц и паразит забол с опер
A83.033	Иссечение подошвенного апоневроза	18М01	S180101	Септицемия, опер
		18М02	S180201	Послеопер и посттравмат инф, опер..
		18М99	S189901	Др инфекц и паразит забол с опер
		БДК18	D18MD01	Инфекц и паразит забол, до сут, опер
A84.001	Ампутация костей таза межподвздошно-брюшная	18М01	S180101	Септицемия, опер
		18М02	S180201	Послеопер и посттравмат инф, опер..
		18М99	S189901	Др инфекц и паразит забол с опер
A84.002	Экзартикуляция нижней конечности	18М01	S180101	Септицемия, опер
		18М02	S180201	Послеопер и посттравмат инф, опер..
		18М99	S189901	Др инфекц и паразит забол с опер
A84.003	Ампутация нижней конечности	18М01	S180101	Септицемия, опер
		18М02	S180201	Послеопер и посттравмат инф, опер..
		18М99	S189901	Др инфекц и паразит забол с опер
A84.004	Ампутация бедра	18М01	S180101	Септицемия, опер
		18М02	S180201	Послеопер и посттравмат инф, опер..
		18М99	S189901	Др инфекц и паразит забол с опер
A84.005	Ампутация голени	18М01	S180101	Септицемия, опер
		18М02	S180201	Послеопер и посттравмат инф, опер..
		18М99	S189901	Др инфекц и паразит забол с опер
A84.006	Ампутация стопы	18М01	S180101	Септицемия, опер
		18М02	S180201	Послеопер и посттравмат инф, опер..
		18М99	S189901	Др инфекц и паразит забол с опер
A84.007	Ампутация пальцев нижней конечности	18М01	S180101	Септицемия, опер
		18М02	S180201	Послеопер и посттравмат инф, опер..
		18М99	S189901	Др инфекц и паразит забол с опер
		БДК18	D18MD01	Инфекц и паразит забол, до сут, опер
A84.008	Экзартикуляция пальца стопы	18М01	S180101	Септицемия, опер
		18М02	S180201	Послеопер и посттравмат инф, опер..
		18М99	S189901	Др инфекц и паразит забол с опер
A84.009	Экзартикуляция верхней конечности	18М01	S180101	Септицемия, опер
		18М02	S180201	Послеопер и посттравмат инф, опер..
		18М99	S189901	Др инфекц и паразит забол с опер
A84.010	Ампутация верхней конечности	18М01	S180101	Септицемия, опер
		18М02	S180201	Послеопер и посттравмат инф, опер..
		18М99	S189901	Др инфекц и паразит забол с опер
A84.011	Ампутация плеча	18М01	S180101	Септицемия, опер
		18М02	S180201	Послеопер и посттравмат инф, опер..
		18М99	S189901	Др инфекц и паразит забол с опер
A84.012	Ампутация предплечья	18М01	S180101	Септицемия, опер
		18М02	S180201	Послеопер и посттравмат инф, опер..
		18М99	S189901	Др инфекц и паразит забол с опер
A84.013	Ампутация кисти	18М01	S180101	Септицемия, опер
		18М02	S180201	Послеопер и посттравмат инф, опер..
		18М99	S189901	Др инфекц и паразит забол с опер
A84.014	Ампутация пальцев верхней конечности	18М01	S180101	Септицемия, опер
		18М02	S180201	Послеопер и посттравмат инф, опер..
		18М99	S189901	Др инфекц и паразит забол с опер
		БДК18	D18MD01	Инфекц и паразит забол, до сут, опер
A84.015	Экзартикуляция пальца кисти	18М01	S180101	Септицемия, опер
		18М02	S180201	Послеопер и посттравмат инф, опер..
		18М99	S189901	Др инфекц и паразит забол с опер
A85.001	Иссечение новообразования молочной железы	18М01	S180101	Септицемия, опер
		18М02	S180201	Послеопер и посттравмат инф, опер..

A85.001	Иссечение новообразования молочной железы	18M99	S189901	Др инфекц и паразит забол с опер
		БДК18	D18MD01	Инфекц и паразит забол, до сут, опер
A85.002	Резекция молочной железы	18M01	S180101	Септицемия, опер
		18M02	S180201	Послеопер и посттравмат инф, опер..
		18M99	S189901	Др инфекц и паразит забол с опер
		БДК18	D18MD01	Инфекц и паразит забол, до сут, опер
A85.003	Резекция молочной железы радикальная с региональной лимфаденэктомией	18M01	S180101	Септицемия, опер
		18M02	S180201	Послеопер и посттравмат инф, опер..
		18M99	S189901	Др инфекц и паразит забол с опер
A85.004	Резекция молочной железы радикальная с региональной лимфаденэктомией и одномоментной алломаммопластикой	18M01	S180101	Септицемия, опер
		18M02	S180201	Послеопер и посттравмат инф, опер..
		18M99	S189901	Др инфекц и паразит забол с опер
A85.005	Резекция молочной железы радикальная с регионарной лимфаденэктомией и пластикой подмышечной области композитным мышечным тран..	18M01	S180101	Септицемия, опер
		18M02	S180201	Послеопер и посттравмат инф, опер..
		18M99	S189901	Др инфекц и паразит забол с опер
A85.006	Резекция молочной железы радикальная с региональной лимфаденэктомией и одномоментной алломаммопластикой с различными вариантами кож..	18M01	S180101	Септицемия, опер
		18M02	S180201	Послеопер и посттравмат инф, опер..
		18M99	S189901	Др инфекц и паразит забол с опер
A85.007	Резекция молочной железы радикальная комбинированная	18M01	S180101	Септицемия, опер
		18M02	S180201	Послеопер и посттравмат инф, опер..
		18M99	S189901	Др инфекц и паразит забол с опер
A85.008	Резекция молочной железы субтотальная с алломаммопластикой	18M01	S180101	Септицемия, опер
		18M02	S180201	Послеопер и посттравмат инф, опер..
		18M99	S189901	Др инфекц и паразит забол с опер
A85.009	Резекция молочной железы субтотальная с маммопластикой и эндопротезированием	18M01	S180101	Септицемия, опер
		18M02	S180201	Послеопер и посттравмат инф, опер..
		18M99	S189901	Др инфекц и паразит забол с опер
A85.010	Резекция молочной железы с определением ''сторожевого'' лимфатического узла флюоресцентным методом	18M01	S180101	Септицемия, опер
		18M02	S180201	Послеопер и посттравмат инф, опер..
		18M99	S189901	Др инфекц и паразит забол с опер
A85.011	Резекция молочной железы с определением ''сторожевого'' лимфатического узла радиоизотопным методом	18M01	S180101	Септицемия, опер
		18M02	S180201	Послеопер и посттравмат инф, опер..
		18M99	S189901	Др инфекц и паразит забол с опер
A85.012	Резекция молочной железы с определением ''сторожевого'' лимфатического узла методом контрастной лимфографии	18M01	S180101	Септицемия, опер
		18M02	S180201	Послеопер и посттравмат инф, опер..
		18M99	S189901	Др инфекц и паразит забол с опер
A85.013	Резекция молочной железы радикальная с одномоментной маммопластикой	18M01	S180101	Септицемия, опер
		18M02	S180201	Послеопер и посттравмат инф, опер..
		18M99	S189901	Др инфекц и паразит забол с опер
A85.014	Мастэктомия	18M01	S180101	Септицемия, опер
		18M02	S180201	Послеопер и посттравмат инф, опер..
		18M99	S189901	Др инфекц и паразит забол с опер
A85.015	Мастэктомия подкожная с одномоментной алломаммопластикой	18M01	S180101	Септицемия, опер
		18M02	S180201	Послеопер и посттравмат инф, опер..
		18M99	S189901	Др инфекц и паразит забол с опер
A85.016	Мастэктомия подкожная с одномоментной алломаммопластикой с различными вариантами кожно-мышечных лоскутов	18M01	S180101	Септицемия, опер
		18M02	S180201	Послеопер и посттравмат инф, опер..
		18M99	S189901	Др инфекц и паразит забол с опер
A85.017	Мастэктомия радикальная с односторонней пластикой молочной железы с применением микрохирургической техники	18M01	S180101	Септицемия, опер
		18M02	S180201	Послеопер и посттравмат инф, опер..
		18M99	S189901	Др инфекц и паразит забол с опер
A85.018	Мастэктомия расширенная модифицированная с пластическим закрытием дефекта грудной стенки	18M01	S180101	Септицемия, опер
		18M02	S180201	Послеопер и посттравмат инф, опер..
		18M99	S189901	Др инфекц и паразит забол с опер
A85.019	Мастэктомия радикальная по Пэйти	18M01	S180101	Септицемия, опер
		18M02	S180201	Послеопер и посттравмат инф, опер..
		18M99	S189901	Др инфекц и паразит забол с опер
A85.020	Мастэктомия радикальная по Холстеду-Майеру с	18M01	S180101	Септицемия, опер

A85.020	Мастэктомия радикальная по Холстеду-Майеру с пластикой подмышечно-подключично-подлопаточной области композитным мышечным трансплантатом	18M02	S180201	Послеопер и посттравмат инф, опер..
		18M99	S189901	Др инфекц и паразит забол с опер
A85.021	Мастэктомия радикальная по Холстеду-Майеру с перевязкой лимфатических сосудов подмышечно-подключично-подлопаточной области с ..	18M01	S180101	Септицемия, опер
		18M02	S180201	Послеопер и посттравмат инф, опер..
		18M99	S189901	Др инфекц и паразит забол с опер
A85.022	Мастэктомия радикальная по Холстеду-Майеру с пластикой TRAM-лоскутом и с использованием микрохирургической техники	18M01	S180101	Септицемия, опер
		18M02	S180201	Послеопер и посттравмат инф, опер..
		18M99	S189901	Др инфекц и паразит забол с опер
A85.023	Мастэктомия радикальная по Холстеду	18M01	S180101	Септицемия, опер
		18M02	S180201	Послеопер и посттравмат инф, опер..
		18M99	S189901	Др инфекц и паразит забол с опер
A85.024	Мастэктомия радикальная подкожная с алломаммопластикой	18M01	S180101	Септицемия, опер
		18M02	S180201	Послеопер и посттравмат инф, опер..
		18M99	S189901	Др инфекц и паразит забол с опер
A85.025	Мастэктомия радикальная с реконструкцией TRAM-лоскутом и использованием микрохирургической техники	18M01	S180101	Септицемия, опер
		18M02	S180201	Послеопер и посттравмат инф, опер..
		18M99	S189901	Др инфекц и паразит забол с опер
A85.026	Мастэктомия расширенная модифицированная с пластическим закрытием дефекта грудной стенки различными вариантами кожно-мышечных лоскутов	18M01	S180101	Септицемия, опер
		18M02	S180201	Послеопер и посттравмат инф, опер..
		18M99	S189901	Др инфекц и паразит забол с опер
A85.027	Мастэктомия радикальная с реконструкцией TRAM-лоскутом	18M01	S180101	Септицемия, опер
		18M02	S180201	Послеопер и посттравмат инф, опер..
		18M99	S189901	Др инфекц и паразит забол с опер
A85.028	Мастэктомия радикальная по Маддену	18M01	S180101	Септицемия, опер
		18M02	S180201	Послеопер и посттравмат инф, опер..
		18M99	S189901	Др инфекц и паразит забол с опер
A85.029	Мастэктомия радикальная по Маддену с реконструкцией кожно-мышечным лоскутом и эндопротезированием	18M01	S180101	Септицемия, опер
		18M02	S180201	Послеопер и посттравмат инф, опер..
		18M99	S189901	Др инфекц и паразит забол с опер
A85.030	Мастэктомия радикальная по Маддену с одномоментной установкой экспандера	18M01	S180101	Септицемия, опер
		18M02	S180201	Послеопер и посттравмат инф, опер..
		18M99	S189901	Др инфекц и паразит забол с опер
A85.031	Мастэктомия радикальная по Маддену с пластикой подмышечной области композитным мышечным трансплантатом	18M01	S180101	Септицемия, опер
		18M02	S180201	Послеопер и посттравмат инф, опер..
		18M99	S189901	Др инфекц и паразит забол с опер
A85.032	Отсроченная реконструкция молочной железы TPAM-лоскутом	18M01	S180101	Септицемия, опер
		18M02	S180201	Послеопер и посттравмат инф, опер..
		18M99	S189901	Др инфекц и паразит забол с опер
A85.033	Отсроченная реконструкция молочной железы кожно-мышечным лоскутом и эндопротезированием	18M01	S180101	Септицемия, опер
		18M02	S180201	Послеопер и посттравмат инф, опер..
		18M99	S189901	Др инфекц и паразит забол с опер
A85.034	Маммопластика	18M01	S180101	Септицемия, опер
		18M02	S180201	Послеопер и посттравмат инф, опер..
		18M99	S189901	Др инфекц и паразит забол с опер
A85.035	Маммопластика подгрудным доступом с применением эндопротеза, расположенного поджелезисто	18M01	S180101	Септицемия, опер
		18M02	S180201	Послеопер и посттравмат инф, опер..
		18M99	S189901	Др инфекц и паразит забол с опер
A85.036	Маммопластика подгрудным доступом с применением эндопротеза, расположенного подмышечно	18M01	S180101	Септицемия, опер
		18M02	S180201	Послеопер и посттравмат инф, опер..
		18M99	S189901	Др инфекц и паразит забол с опер
A85.037	Маммопластика подмышечным доступом с применением эндопротеза, расположенного поджелезисто	18M01	S180101	Септицемия, опер
		18M02	S180201	Послеопер и посттравмат инф, опер..
		18M99	S189901	Др инфекц и паразит забол с опер
A85.038	Маммопластика подмышечным доступом с применением эндопротеза, расположенного подмышечно	18M01	S180101	Септицемия, опер
		18M02	S180201	Послеопер и посттравмат инф, опер..
		18M99	S189901	Др инфекц и паразит забол с опер
A85.039	Маммопластика периареолярным доступом с применением эндопротеза, расположенного	18M01	S180101	Септицемия, опер
		18M02	S180201	Послеопер и посттравмат инф, опер..

A85.039	поджелезисто	18M99	S189901	Др инфекц и паразит забол с опер
A85.040	Маммопластика периареолярным доступом с применением эндопротеза, расположенного подмышечно	18M01	S180101	Септицемия, опер
		18M02	S180201	Послеопер и посттравмат инф, опер..
		18M99	S189901	Др инфекц и паразит забол с опер
A85.041	Маммопластика уменьшающая с применением периареолярного доступа	18M01	S180101	Септицемия, опер
		18M02	S180201	Послеопер и посттравмат инф, опер..
		18M99	S189901	Др инфекц и паразит забол с опер
A85.042	Маммопластика уменьшающая с применением вертикального доступа	18M01	S180101	Септицемия, опер
		18M02	S180201	Послеопер и посттравмат инф, опер..
		18M99	S189901	Др инфекц и паразит забол с опер
A85.043	Маммопластика уменьшающая с применением доступа инвертированным Т	18M01	S180101	Септицемия, опер
		18M02	S180201	Послеопер и посттравмат инф, опер..
		18M99	S189901	Др инфекц и паразит забол с опер
A85.044	Кожная пластика с применением периареолярного доступа (мастопексия)	18M01	S180101	Септицемия, опер
		18M02	S180201	Послеопер и посттравмат инф, опер..
		18M99	S189901	Др инфекц и паразит забол с опер
A85.045	Кожная пластика с применением периареолярного и вертикального доступа (мастопексия)	18M01	S180101	Септицемия, опер
		18M02	S180201	Послеопер и посттравмат инф, опер..
		18M99	S189901	Др инфекц и паразит забол с опер
A85.046	Кожная пластика с применением доступа инвертированным Т (мастопексия)	18M01	S180101	Септицемия, опер
		18M02	S180201	Послеопер и посттравмат инф, опер..
		18M99	S189901	Др инфекц и паразит забол с опер
A85.047	Коррекция ареолярного комплекса молочных желез	18M01	S180101	Септицемия, опер
		18M02	S180201	Послеопер и посттравмат инф, опер..
		18M99	S189901	Др инфекц и паразит забол с опер
A85.048	Пластика втянутых сосков	18M01	S180101	Септицемия, опер
		18M02	S180201	Послеопер и посттравмат инф, опер..
		18M99	S189901	Др инфекц и паразит забол с опер
A85.049	Отсроченная реконструкция молочной железы с использованием эндопротеза	18M01	S180101	Септицемия, опер
		18M02	S180201	Послеопер и посттравмат инф, опер..
		18M99	S189901	Др инфекц и паразит забол с опер
A85.050	Коррекция гинекомастии	18M01	S180101	Септицемия, опер
		18M02	S180201	Послеопер и посттравмат инф, опер..
		18M99	S189901	Др инфекц и паразит забол с опер
A85.051	Вскрытие и дренирование абсцесса молочной железы	18M01	S180101	Септицемия, опер
		18M02	S180201	Послеопер и посттравмат инф, опер..
		18M99	S189901	Др инфекц и паразит забол с опер
		БДК18	D18MD01	Инфекц и паразит забол, до сут, опер
A86.001	Иссечение поражения кожи	18M01	S180101	Септицемия, опер
		18M02	S180201	Послеопер и посттравмат инф, опер..
		18M99	S189901	Др инфекц и паразит забол с опер
		БДК18	D18MD01	Инфекц и паразит забол, до сут, опер
A86.002	Широкое иссечение меланомы кожи	18M01	S180101	Септицемия, опер
		18M02	S180201	Послеопер и посттравмат инф, опер..
		18M99	S189901	Др инфекц и паразит забол с опер
A86.003	Широкое иссечение меланомы кожи с реконструктивно-пластическим компонентом	18M01	S180101	Септицемия, опер
		18M02	S180201	Послеопер и посттравмат инф, опер..
		18M99	S189901	Др инфекц и паразит забол с опер
A86.004	Широкое иссечение меланомы кожи комбинированное	18M01	S180101	Септицемия, опер
		18M02	S180201	Послеопер и посттравмат инф, опер..
		18M99	S189901	Др инфекц и паразит забол с опер
A86.005	Широкое иссечение меланомы кожи расширенное	18M01	S180101	Септицемия, опер
		18M02	S180201	Послеопер и посттравмат инф, опер..
		18M99	S189901	Др инфекц и паразит забол с опер
A86.006	Широкое иссечение новообразования кожи с реконструктивно-пластическим компонентом	18M01	S180101	Септицемия, опер
		18M02	S180201	Послеопер и посттравмат инф, опер..
		18M99	S189901	Др инфекц и паразит забол с опер
A86.007	Удаление сосудистой мальформации	18M01	S180101	Септицемия, опер

A86.007	Удаление сосудистой мальформации	18М02	S180201	Послеопер и посттравмат инф, опер..
		18М99	S189901	Др инфекц и паразит забол с опер
A86.008	Удаление звездчатой ангиомы	18М01	S180101	Септицемия, опер
		18М02	S180201	Послеопер и посттравмат инф, опер..
		18М99	S189901	Др инфекц и паразит забол с опер
		БДК18	D18MD01	Инфекц и паразит забол, до сут, опер
A86.009	Удаление телеангиоэктазий	18М01	S180101	Септицемия, опер
		18М02	S180201	Послеопер и посттравмат инф, опер..
		18М99	S189901	Др инфекц и паразит забол с опер
		БДК18	D18MD01	Инфекц и паразит забол, до сут, опер
A86.010	Удаление доброкачественных новообразований кожи	18М01	S180101	Септицемия, опер
		18М02	S180201	Послеопер и посттравмат инф, опер..
		18М99	S189901	Др инфекц и паразит забол с опер
		БДК18	D18MD01	Инфекц и паразит забол, до сут, опер
A86.011	Удаление доброкачественных новообразований кожи методом электрокоагуляции	18М01	S180101	Септицемия, опер
		18М02	S180201	Послеопер и посттравмат инф, опер..
		18М99	S189901	Др инфекц и паразит забол с опер
		БДК18	D18MD01	Инфекц и паразит забол, до сут, опер
A86.012	Удаление контагиозных моллюсков	18М01	S180101	Септицемия, опер
		18М02	S180201	Послеопер и посттравмат инф, опер..
		18М99	S189901	Др инфекц и паразит забол с опер
		БДК18	D18MD01	Инфекц и паразит забол, до сут, опер
A86.013	Дермабразия	18М01	S180101	Септицемия, опер
		18М02	S180201	Послеопер и посттравмат инф, опер..
		18М99	S189901	Др инфекц и паразит забол с опер
		БДК18	D18MD01	Инфекц и паразит забол, до сут, опер
A86.014	Дермабразия рубцов	18М01	S180101	Септицемия, опер
		18М02	S180201	Послеопер и посттравмат инф, опер..
		18М99	S189901	Др инфекц и паразит забол с опер
		БДК18	D18MD01	Инфекц и паразит забол, до сут, опер
A86.015	Иссечение рубцов кожи	18М01	S180101	Септицемия, опер
		18М02	S180201	Послеопер и посттравмат инф, опер..
		18М99	S189901	Др инфекц и паразит забол с опер
		БДК18	D18MD01	Инфекц и паразит забол, до сут, опер
A86.016	Дерматологический пилинг	18М01	S180101	Септицемия, опер
		18М02	S180201	Послеопер и посттравмат инф, опер..
		18М99	S189901	Др инфекц и паразит забол с опер
		БДК18	D18MD01	Инфекц и паразит забол, до сут, опер
A86.017	Трансплантация волос головы	18М01	S180101	Септицемия, опер
		18М02	S180201	Послеопер и посттравмат инф, опер..
		18М99	S189901	Др инфекц и паразит забол с опер
		БДК18	D18MD01	Инфекц и паразит забол, до сут, опер
A86.018	Внутрикожная контурная пластика	18М01	S180101	Септицемия, опер
		18М02	S180201	Послеопер и посттравмат инф, опер..
		18М99	S189901	Др инфекц и паразит забол с опер
		БДК18	D18MD01	Инфекц и паразит забол, до сут, опер
A86.019	Удаление доброкачественных новообразований подкожно-жировой клетчатки	18М01	S180101	Септицемия, опер
		18М02	S180201	Послеопер и посттравмат инф, опер..
		18М99	S189901	Др инфекц и паразит забол с опер
A86.020	Вскрытие инфильтрата (угревого элемента) кожи и подкожно-жировой клетчатки	18М01	S180101	Септицемия, опер
		18М02	S180201	Послеопер и посттравмат инф, опер..
		18М99	S189901	Др инфекц и паразит забол с опер
		БДК18	D18MD01	Инфекц и паразит забол, до сут, опер
A86.021	Удаление мозоли	18М01	S180101	Септицемия, опер
		18М02	S180201	Послеопер и посттравмат инф, опер..
		18М99	S189901	Др инфекц и паразит забол с опер
		БДК18	D18MD01	Инфекц и паразит забол, до сут, опер
A86.022	Некротомия	18М01	S180101	Септицемия, опер

A86.022	Некротомия	18M02	S180201	Послеопер и посттравмат инф, опер..
		18M99	S189901	Др инфекц и паразит забол с опер
A86.023	Иссечение грануляции	18M01	S180101	Септицемия, опер
		18M02	S180201	Послеопер и посттравмат инф, опер..
		18M99	S189901	Др инфекц и паразит забол с опер
A86.024	Иссечение грануляции ультразвуковое	18M01	S180101	Септицемия, опер
		18M02	S180201	Послеопер и посттравмат инф, опер..
		18M99	S189901	Др инфекц и паразит забол с опер
		БДК18	D18MD01	Инфекц и паразит забол, до сут, опер
A86.025	Некрэктомия	18M01	S180101	Септицемия, опер
		18M02	S180201	Послеопер и посттравмат инф, опер..
		18M99	S189901	Др инфекц и паразит забол с опер
A86.026	Хирургическая обработка раны или инфицированной ткани	18M01	S180101	Септицемия, опер
		18M02	S180201	Послеопер и посттравмат инф, опер..
		18M99	S189901	Др инфекц и паразит забол с опер
A86.027	Ревизия послеоперационной раны под наркозом	18M01	S180101	Септицемия, опер
		18M02	S180201	Послеопер и посттравмат инф, опер..
		18M99	S189901	Др инфекц и паразит забол с опер
A86.028	Иссечение поражения подкожно-жировой клетчатки	18M01	S180101	Септицемия, опер
		18M02	S180201	Послеопер и посттравмат инф, опер..
		18M99	S189901	Др инфекц и паразит забол с опер
A86.029	Широкие лампасные разрезы	18M01	S180101	Септицемия, опер
		18M02	S180201	Послеопер и посттравмат инф, опер..
		18M99	S189901	Др инфекц и паразит забол с опер
A86.030	Вскрытие фурункула	18M01	S180101	Септицемия, опер
		18M02	S180201	Послеопер и посттравмат инф, опер..
		18M99	S189901	Др инфекц и паразит забол с опер
		БДК18	D18MD01	Инфекц и паразит забол, до сут, опер
A86.031	Вскрытие и дренирование абсцесса	18M01	S180101	Септицемия, опер
		18M02	S180201	Послеопер и посттравмат инф, опер..
		18M99	S189901	Др инфекц и паразит забол с опер
		БДК18	D18MD01	Инфекц и паразит забол, до сут, опер
A86.032	Вскрытие и дренирование флегмоны	18M01	S180101	Септицемия, опер
		18M02	S180201	Послеопер и посттравмат инф, опер..
		18M99	S189901	Др инфекц и паразит забол с опер
A86.033	Иссечение карбункула	18M01	S180101	Септицемия, опер
		18M02	S180201	Послеопер и посттравмат инф, опер..
		18M99	S189901	Др инфекц и паразит забол с опер
A86.034	Удаление атеромы	18M01	S180101	Септицемия, опер
		18M02	S180201	Послеопер и посттравмат инф, опер..
		18M99	S189901	Др инфекц и паразит забол с опер
		БДК18	D18MD01	Инфекц и паразит забол, до сут, опер
A86.035	Дренирование жидкостного образования мягких тканей	18M01	S180101	Септицемия, опер
		18M02	S180201	Послеопер и посттравмат инф, опер..
		18M99	S189901	Др инфекц и паразит забол с опер
		БДК18	D18MD01	Инфекц и паразит забол, до сут, опер
A86.036	Иссечение новообразования мягких тканей	18M01	S180101	Септицемия, опер
		18M02	S180201	Послеопер и посттравмат инф, опер..
		18M99	S189901	Др инфекц и паразит забол с опер
A86.037	Широкое иссечение новообразования мягких тканей	18M01	S180101	Септицемия, опер
		18M02	S180201	Послеопер и посттравмат инф, опер..
		18M99	S189901	Др инфекц и паразит забол с опер
A86.038	Иссечение новообразований мягких тканей с реконструктивно-пластическим компонентом	18M01	S180101	Септицемия, опер
		18M02	S180201	Послеопер и посттравмат инф, опер..
		18M99	S189901	Др инфекц и паразит забол с опер
A86.039	Иссечение множественных новообразований мягких тканей	18M01	S180101	Септицемия, опер
		18M02	S180201	Послеопер и посттравмат инф, опер..
		18M99	S189901	Др инфекц и паразит забол с опер

A86.040	Иссечение новообразований мягких тканей (с определением ''сторожевого'' лимфатического узла)	18М01	S180101	Септицемия, опер
		18М02	S180201	Послеопер и посттравмат инф, опер..
		18М99	S189901	Др инфекц и паразит забол с опер
A86.041	Удаление новообразования мягких тканей	18М01	S180101	Септицемия, опер
		18М02	S180201	Послеопер и посттравмат инф, опер..
		18М99	S189901	Др инфекц и паразит забол с опер
A86.042	Удаление инородного тела с рассечением мягких тканей	18М01	S180101	Септицемия, опер
		18М02	S180201	Послеопер и посттравмат инф, опер..
		18М99	S189901	Др инфекц и паразит забол с опер
		БДК18	D18MD01	Инфекц и паразит забол, до сут, опер
A86.043	Иссечение свища мягких тканей	18М01	S180101	Септицемия, опер
		18М02	S180201	Послеопер и посттравмат инф, опер..
		18М99	S189901	Др инфекц и паразит забол с опер
A86.044	Иссечение поверхностного свищевого хода	18М01	S180101	Септицемия, опер
		18М02	S180201	Послеопер и посттравмат инф, опер..
		18М99	S189901	Др инфекц и паразит забол с опер
		БДК18	D18MD01	Инфекц и паразит забол, до сут, опер
A86.045	Иссечение глубокого свищевого хода	18М01	S180101	Септицемия, опер
		18М02	S180201	Послеопер и посттравмат инф, опер..
		18М99	S189901	Др инфекц и паразит забол с опер
A86.046	Иссечение глубокого лигатурного свища	18М01	S180101	Септицемия, опер
		18М02	S180201	Послеопер и посттравмат инф, опер..
		18М99	S189901	Др инфекц и паразит забол с опер
A86.047	Снятие послеоперационных швов	18М01	S180101	Септицемия, опер
		18М02	S180201	Послеопер и посттравмат инф, опер..
		18М99	S189901	Др инфекц и паразит забол с опер
		БДК18	D18MD01	Инфекц и паразит забол, до сут, опер
A86.048	Дренирование полости	18М01	S180101	Септицемия, опер
		18М02	S180201	Послеопер и посттравмат инф, опер..
		18М99	S189901	Др инфекц и паразит забол с опер
		БДК18	D18MD01	Инфекц и паразит забол, до сут, опер
A86.049	Дренирование полости методом активной аспирации	18М01	S180101	Септицемия, опер
		18М02	S180201	Послеопер и посттравмат инф, опер..
		18М99	S189901	Др инфекц и паразит забол с опер
A86.050	Вскрытие гематомы мягких тканей	18М01	S180101	Септицемия, опер
		18М02	S180201	Послеопер и посттравмат инф, опер..
		18М99	S189901	Др инфекц и паразит забол с опер
		БДК18	D18MD01	Инфекц и паразит забол, до сут, опер
A86.051	Экстирпация срединных кист и свищей шеи	18М01	S180101	Септицемия, опер
		18М02	S180201	Послеопер и посттравмат инф, опер..
		18М99	S189901	Др инфекц и паразит забол с опер
A86.052	Экстирпация боковых свищей шеи	18М01	S180101	Септицемия, опер
		18М02	S180201	Послеопер и посттравмат инф, опер..
		18М99	S189901	Др инфекц и паразит забол с опер
A86.053	Устранение рубцовой деформации	18М01	S180101	Септицемия, опер
		18М02	S180201	Послеопер и посттравмат инф, опер..
		18М99	S189901	Др инфекц и паразит забол с опер
A86.054	Устранение рубцовой деформации с замещением дефекта местными тканями	18М01	S180101	Септицемия, опер
		18М02	S180201	Послеопер и посттравмат инф, опер..
		18М99	S189901	Др инфекц и паразит забол с опер
A86.055	Удаление подкожно-жировой клетчатки (липосакция)	18М01	S180101	Септицемия, опер
		18М02	S180201	Послеопер и посттравмат инф, опер..
		18М99	S189901	Др инфекц и паразит забол с опер
A86.056	Иссечение кожи и подкожной жировой клетчатки	18М01	S180101	Септицемия, опер
		18М02	S180201	Послеопер и посттравмат инф, опер..
		18М99	S189901	Др инфекц и паразит забол с опер
A86.057	Удаление опухоли мягких тканей	18М01	S180101	Септицемия, опер
		18М02	S180201	Послеопер и посттравмат инф, опер..

A86.057	Удаление опухоли мягких тканей	18M99	S189901	Др инфекц и паразит забол с опер
A86.058	Удаление аномальных разрастаний тканей (нейрофиброматоза)	18M01	S180101	Септицемия, опер
		18M02	S180201	Послеопер и посттравмат инф, опер..
		18M99	S189901	Др инфекц и паразит забол с опер
A86.059	Сшивание кожи и подкожной клетчатки	18M01	S180101	Септицемия, опер
		18M02	S180201	Послеопер и посттравмат инф, опер..
		18M99	S189901	Др инфекц и паразит забол с опер
		БДК18	D18MD01	Инфекц и паразит забол, до сут, опер
A86.060	Наложение вторичных швов	18M01	S180101	Септицемия, опер
		18M02	S180201	Послеопер и посттравмат инф, опер..
		18M99	S189901	Др инфекц и паразит забол с опер
		БДК18	D18MD01	Инфекц и паразит забол, до сут, опер
A86.061	Ушивание открытой раны (без кожной пересадки)	18M01	S180101	Септицемия, опер
		18M02	S180201	Послеопер и посттравмат инф, опер..
		18M99	S189901	Др инфекц и паразит забол с опер
A86.062	Вскрытие панариция	18M01	S180101	Септицемия, опер
		18M02	S180201	Послеопер и посттравмат инф, опер..
		18M99	S189901	Др инфекц и паразит забол с опер
		БДК18	D18MD01	Инфекц и паразит забол, до сут, опер
A86.063	Удаление ногтевых пластинок с клиновидной резекцией матрикса	18M01	S180101	Септицемия, опер
		18M02	S180201	Послеопер и посттравмат инф, опер..
		18M99	S189901	Др инфекц и паразит забол с опер
		БДК18	D18MD01	Инфекц и паразит забол, до сут, опер
A86.064	Удаление импланта, трансплантата	18M01	S180101	Септицемия, опер
		18M02	S180201	Послеопер и посттравмат инф, опер..
		18M99	S189901	Др инфекц и паразит забол с опер
A87.001	Аутодермопластика	18M01	S180101	Септицемия, опер
		18M02	S180201	Послеопер и посттравмат инф, опер..
		18M99	S189901	Др инфекц и паразит забол с опер
A87.002	Кожная пластика для закрытия раны с использованием метода дерматензии	18M01	S180101	Септицемия, опер
		18M02	S180201	Послеопер и посттравмат инф, опер..
		18M99	S189901	Др инфекц и паразит забол с опер
A87.003	Пластика раны местными тканями	18M01	S180101	Септицемия, опер
		18M02	S180201	Послеопер и посттравмат инф, опер..
		18M99	S189901	Др инфекц и паразит забол с опер
A87.004	Перекрестная кожная пластика	18M01	S180101	Септицемия, опер
		18M02	S180201	Послеопер и посттравмат инф, опер..
		18M99	S189901	Др инфекц и паразит забол с опер
A87.005	Свободная кожная пластика дерматомным перфорированным лоскутом	18M01	S180101	Септицемия, опер
		18M02	S180201	Послеопер и посттравмат инф, опер..
		18M99	S189901	Др инфекц и паразит забол с опер
A87.006	Пластика дефектов васкуляризированным ротированным лоскутом	18M01	S180101	Септицемия, опер
		18M02	S180201	Послеопер и посттравмат инф, опер..
		18M99	S189901	Др инфекц и паразит забол с опер
A87.007	Пластика дефектов свободным васкуляризированным лоскутом	18M01	S180101	Септицемия, опер
		18M02	S180201	Послеопер и посттравмат инф, опер..
		18M99	S189901	Др инфекц и паразит забол с опер
A87.008	Пластика дефектов перфорантным лоскутом	18M01	S180101	Септицемия, опер
		18M02	S180201	Послеопер и посттравмат инф, опер..
		18M99	S189901	Др инфекц и паразит забол с опер
A87.009	Пластика рубцовых деформаций васкуляризированным ротированным лоскутом	18M01	S180101	Септицемия, опер
		18M02	S180201	Послеопер и посттравмат инф, опер..
		18M99	S189901	Др инфекц и паразит забол с опер
A87.010	Пластика рубцовых деформаций свободным васкуляризированным лоскутом	18M01	S180101	Септицемия, опер
		18M02	S180201	Послеопер и посттравмат инф, опер..
		18M99	S189901	Др инфекц и паразит забол с опер
A87.011	Пластика рубцовых деформаций перфорантным лоскутом	18M01	S180101	Септицемия, опер
		18M02	S180201	Послеопер и посттравмат инф, опер..

A87.011	лоскутом	18M99	S189901	Др инфекц и паразит забол с опер
A87.012	Пластика мягких тканей	18M01	S180101	Септицемия, опер
		18M02	S180201	Послеопер и посттравмат инф, опер..
		18M99	S189901	Др инфекц и паразит забол с опер
A87.013	Реконструктивно-пластические операции с перемещением комплексов тканей (кожа, мышцы, сухожилия)	18M01	S180101	Септицемия, опер
		18M02	S180201	Послеопер и посттравмат инф, опер..
		18M99	S189901	Др инфекц и паразит забол с опер
A87.014	Пластика подкожно-жировой клетчатки	18M01	S180101	Септицемия, опер
		18M02	S180201	Послеопер и посттравмат инф, опер..
		18M99	S189901	Др инфекц и паразит забол с опер
A87.015	Иссечение кожи и подкожно-жировой клетчатки передней брюшной стенки (абдоминопластика)	18M01	S180101	Септицемия, опер
		18M02	S180201	Послеопер и посттравмат инф, опер..
		18M99	S189901	Др инфекц и паразит забол с опер
A87.016	Гомопластика (пересадка кожи от реципиента)	18M01	S180101	Септицемия, опер
		18M02	S180201	Послеопер и посттравмат инф, опер..
		18M99	S189901	Др инфекц и паразит забол с опер
A87.017	Введение искусственных имплантатов в мягкие ткани	18M01	S180101	Септицемия, опер
		18M02	S180201	Послеопер и посттравмат инф, опер..
		18M99	S189901	Др инфекц и паразит забол с опер
A87.018	Введение искусственных наполнителей в мягкие ткани с целью коррекции формы	18M01	S180101	Септицемия, опер
		18M02	S180201	Послеопер и посттравмат инф, опер..
		18M99	S189901	Др инфекц и паразит забол с опер
A87.019	Взятие кожи у донора для гомопластики	18M01	S180101	Септицемия, опер
		18M02	S180201	Послеопер и посттравмат инф, опер..
		18M99	S189901	Др инфекц и паразит забол с опер
B01.001	Получение ликвора из желудочков мозга	18M01	S180101	Септицемия, опер
		18M02	S180201	Послеопер и посттравмат инф, опер..
		18M99	S189901	Др инфекц и паразит забол с опер
		БДК18	D18MD01	Инфекц и паразит забол, до сут, опер
B01.002	Введение лекарственных препаратов в структуры головного мозга	18M01	S180101	Септицемия, опер
		18M02	S180201	Послеопер и посттравмат инф, опер..
		18M99	S189901	Др инфекц и паразит забол с опер
		БДК18	D18MD01	Инфекц и паразит забол, до сут, опер
B02.001	Биопсия новообразования основания черепа	18M01	S180101	Септицемия, опер
		18M02	S180201	Послеопер и посттравмат инф, опер..
		18M99	S189901	Др инфекц и паразит забол с опер
		БДК18	D18MD01	Инфекц и паразит забол, до сут, опер
B02.002	Биопсия новообразования основания черепа эндоназальная с помощью видеоэндоскопических технологий	18M01	S180101	Септицемия, опер
		18M02	S180201	Послеопер и посттравмат инф, опер..
		18M99	S189901	Др инфекц и паразит забол с опер
		БДК18	D18MD01	Инфекц и паразит забол, до сут, опер
B03.001	Спинномозговая пункция	18M01	S180101	Септицемия, опер
		18M02	S180201	Послеопер и посттравмат инф, опер..
		18M99	S189901	Др инфекц и паразит забол с опер
		БДК18	D18MD01	Инфекц и паразит забол, до сут, опер
B03.002	Спинномозговая пункция с катетеризацией перидурального пространства	18M01	S180101	Септицемия, опер
		18M02	S180201	Послеопер и посттравмат инф, опер..
		18M99	S189901	Др инфекц и паразит забол с опер
		БДК18	D18MD01	Инфекц и паразит забол, до сут, опер
B03.003	Спинномозговая пункция с изменением давления спинномозговой жидкости	18M01	S180101	Септицемия, опер
		18M02	S180201	Послеопер и посттравмат инф, опер..
		18M99	S189901	Др инфекц и паразит забол с опер
		БДК18	D18MD01	Инфекц и паразит забол, до сут, опер
B03.004	Введение лекарственных препаратов в спинномозговой канал	18M01	S180101	Септицемия, опер
		18M02	S180201	Послеопер и посттравмат инф, опер..
		18M99	S189901	Др инфекц и паразит забол с опер
		БДК18	D18MD01	Инфекц и паразит забол, до сут, опер
B03.005	Введение лекарственных препаратов в перидуральное	18M01	S180101	Септицемия, опер

B03.005	Введение лекарственных препаратов в перидуральное пространство	18M02	S180201	Послеопер и посттравмат инф, опер..
		18M99	S189901	Др инфекц и паразит забол с опер
		БДК18	D18MD01	Инфекц и паразит забол, до сут, опер
B03.006	Непрерывное введение лекарственных препаратов в перидуральное пространство	18M01	S180101	Септицемия, опер
		18M02	S180201	Послеопер и посттравмат инф, опер..
		18M99	S189901	Др инфекц и паразит забол с опер
		БДК18	D18MD01	Инфекц и паразит забол, до сут, опер
B04.001	Биопсия черепного или периферического нерва или ганглия	18M01	S180101	Септицемия, опер
		18M02	S180201	Послеопер и посттравмат инф, опер..
		18M99	S189901	Др инфекц и паразит забол с опер
		БДК18	D18MD01	Инфекц и паразит забол, до сут, опер
B05.001	Биопсия симпатического нерва или ганглия	18M01	S180101	Септицемия, опер
		18M02	S180201	Послеопер и посттравмат инф, опер..
		18M99	S189901	Др инфекц и паразит забол с опер
		БДК18	D18MD01	Инфекц и паразит забол, до сут, опер
B06.001	Биопсия щитовидной или паращитовидной железы	18M01	S180101	Септицемия, опер
		18M02	S180201	Послеопер и посттравмат инф, опер..
		18M99	S189901	Др инфекц и паразит забол с опер
		БДК18	D18MD01	Инфекц и паразит забол, до сут, опер
B06.002	Биопсия щитовидной или паращитовидной железы под контролем ультразвукового исследования	18M01	S180101	Септицемия, опер
		18M02	S180201	Послеопер и посттравмат инф, опер..
		18M99	S189901	Др инфекц и паразит забол с опер
		БДК18	D18MD01	Инфекц и паразит забол, до сут, опер
B06.003	Пункция щитовидной или паращитовидной железы	18M01	S180101	Септицемия, опер
		18M02	S180201	Послеопер и посттравмат инф, опер..
		18M99	S189901	Др инфекц и паразит забол с опер
		БДК18	D18MD01	Инфекц и паразит забол, до сут, опер
B06.004	Пункция щитовидной или паращитовидной железы под контролем ультразвукового исследования	18M01	S180101	Септицемия, опер
		18M02	S180201	Послеопер и посттравмат инф, опер..
		18M99	S189901	Др инфекц и паразит забол с опер
		БДК18	D18MD01	Инфекц и паразит забол, до сут, опер
B07.001	Биопсия надпочечника под контролем ультразвукого исследования	18M01	S180101	Септицемия, опер
		18M02	S180201	Послеопер и посттравмат инф, опер..
		18M99	S189901	Др инфекц и паразит забол с опер
		БДК18	D18MD01	Инфекц и паразит забол, до сут, опер
B08.001	Биопсия века	18M01	S180101	Септицемия, опер
		18M02	S180201	Послеопер и посттравмат инф, опер..
		18M99	S189901	Др инфекц и паразит забол с опер
		БДК18	D18MD01	Инфекц и паразит забол, до сут, опер
B09.001	Диагностические манипуляции на слезной системе	18M01	S180101	Септицемия, опер
		18M02	S180201	Послеопер и посттравмат инф, опер..
		18M99	S189901	Др инфекц и паразит забол с опер
		БДК18	D18MD01	Инфекц и паразит забол, до сут, опер
B10.001	Соскоб конъюнктивы	18M01	S180101	Септицемия, опер
		18M02	S180201	Послеопер и посттравмат инф, опер..
		18M99	S189901	Др инфекц и паразит забол с опер
		БДК18	D18MD01	Инфекц и паразит забол, до сут, опер
B10.002	Субконъюнктивальная инъекция	18M01	S180101	Септицемия, опер
		18M02	S180201	Послеопер и посттравмат инф, опер..
		18M99	S189901	Др инфекц и паразит забол с опер
		БДК18	D18MD01	Инфекц и паразит забол, до сут, опер
B10.003	Субконъюнктивальная инъекция	18M01	S180101	Септицемия, опер
		18M02	S180201	Послеопер и посттравмат инф, опер..
		18M99	S189901	Др инфекц и паразит забол с опер
		БДК18	D18MD01	Инфекц и паразит забол, до сут, опер
B11.001	Соскоб роговицы	18M01	S180101	Септицемия, опер
		18M02	S180201	Послеопер и посттравмат инф, опер..
		18M99	S189901	Др инфекц и паразит забол с опер

B11.001	Соскоб роговицы	БДК18	D18MD01	Инфекц и паразит забол, до сут, опер
B11.002	Биопсия роговицы	18M01	S180101	Септицемия, опер
		18M02	S180201	Послеопер и посттравмат инф, опер..
		18M99	S189901	Др инфекц и паразит забол с опер
		БДК18	D18MD01	Инфекц и паразит забол, до сут, опер
B12.001	Биопсия радужной оболочки	18M01	S180101	Септицемия, опер
		18M02	S180201	Послеопер и посттравмат инф, опер..
		18M99	S189901	Др инфекц и паразит забол с опер
		БДК18	D18MD01	Инфекц и паразит забол, до сут, опер
B12.002	Диагностические манипуляции на радужной оболочке, ресничном теле, склере и передней камере	18M01	S180101	Септицемия, опер
		18M02	S180201	Послеопер и посттравмат инф, опер..
		18M99	S189901	Др инфекц и паразит забол с опер
		БДК18	D18MD01	Инфекц и паразит забол, до сут, опер
B13.001	Введение воздуха или лекарственных препаратов в камеры глаза	18M01	S180101	Септицемия, опер
		18M02	S180201	Послеопер и посттравмат инф, опер..
		18M99	S189901	Др инфекц и паразит забол с опер
		БДК18	D18MD01	Инфекц и паразит забол, до сут, опер
B14.001	Диагностическая аспирация стекловидного тела	18M01	S180101	Септицемия, опер
		18M02	S180201	Послеопер и посттравмат инф, опер..
		18M99	S189901	Др инфекц и паразит забол с опер
		БДК18	D18MD01	Инфекц и паразит забол, до сут, опер
B14.002	Диагностические манипуляции на сетчатке, сосудистой оболочке, стекловидном теле и задней камере	18M01	S180101	Септицемия, опер
		18M02	S180201	Послеопер и посттравмат инф, опер..
		18M99	S189901	Др инфекц и паразит забол с опер
		БДК18	D18MD01	Инфекц и паразит забол, до сут, опер
B15.001	Биопсия внеглазной мышцы или сухожилия	18M01	S180101	Септицемия, опер
		18M02	S180201	Послеопер и посттравмат инф, опер..
		18M99	S189901	Др инфекц и паразит забол с опер
		БДК18	D18MD01	Инфекц и паразит забол, до сут, опер
B15.002	Диагностические манипуляции на внеглазных мыщцах и сухожилиях	18M01	S180101	Септицемия, опер
		18M02	S180201	Послеопер и посттравмат инф, опер..
		18M99	S189901	Др инфекц и паразит забол с опер
		БДК18	D18MD01	Инфекц и паразит забол, до сут, опер
B16.001	Биопсия глазницы	18M01	S180101	Септицемия, опер
		18M02	S180201	Послеопер и посттравмат инф, опер..
		18M99	S189901	Др инфекц и паразит забол с опер
		БДК18	D18MD01	Инфекц и паразит забол, до сут, опер
B16.002	Пара- и ретробульбарные инъекции	18M01	S180101	Септицемия, опер
		18M02	S180201	Послеопер и посттравмат инф, опер..
		18M99	S189901	Др инфекц и паразит забол с опер
		БДК18	D18MD01	Инфекц и паразит забол, до сут, опер
B16.003	Ретробульбарная катетеризация	18M01	S180101	Септицемия, опер
		18M02	S180201	Послеопер и посттравмат инф, опер..
		18M99	S189901	Др инфекц и паразит забол с опер
		БДК18	D18MD01	Инфекц и паразит забол, до сут, опер
B16.004	Ирригационная терапия (введение лекарственных препаратов через ретробульбарный катетер)	18M01	S180101	Септицемия, опер
		18M02	S180201	Послеопер и посттравмат инф, опер..
		18M99	S189901	Др инфекц и паразит забол с опер
		БДК18	D18MD01	Инфекц и паразит забол, до сут, опер
B16.005	Тонкоигольная аспирационная биопсия опухоли орбиты	18M01	S180101	Септицемия, опер
		18M02	S180201	Послеопер и посттравмат инф, опер..
		18M99	S189901	Др инфекц и паразит забол с опер
		БДК18	D18MD01	Инфекц и паразит забол, до сут, опер
B17.001	Биопсия глазницы	18M01	S180101	Септицемия, опер
		18M02	S180201	Послеопер и посттравмат инф, опер..
		18M99	S189901	Др инфекц и паразит забол с опер
		БДК18	D18MD01	Инфекц и паразит забол, до сут, опер
B18.001	Диагностические манипуляции (биопсия) наружного	18M01	S180101	Септицемия, опер

B18.001	Диагностические манипуляции (биопсия) наружного уха	18M02	S180201	Послеопер и посттравмат инф, опер..
		18M99	S189901	Др инфекц и паразит забол с опер
		БДК18	D18MD01	Инфекц и паразит забол, до сут, опер
B19.001	Диагностические манипуляции (биопсия) среднего уха	18M01	S180101	Септицемия, опер
		18M02	S180201	Послеопер и посттравмат инф, опер..
		18M99	S189901	Др инфекц и паразит забол с опер
		БДК18	D18MD01	Инфекц и паразит забол, до сут, опер
B20.001	Диагностические манипуляции (биопсия) внутреннего уха	18M01	S180101	Септицемия, опер
		18M02	S180201	Послеопер и посттравмат инф, опер..
		18M99	S189901	Др инфекц и паразит забол с опер
		БДК18	D18MD01	Инфекц и паразит забол, до сут, опер
B21.001	Биопсия слизистой оболочки полости носа	18M01	S180101	Септицемия, опер
		18M02	S180201	Послеопер и посттравмат инф, опер..
		18M99	S189901	Др инфекц и паразит забол с опер
		БДК18	D18MD01	Инфекц и паразит забол, до сут, опер
B22.001	Пункция околоносовых пазух	18M01	S180101	Септицемия, опер
		18M02	S180201	Послеопер и посттравмат инф, опер..
		18M99	S189901	Др инфекц и паразит забол с опер
		БДК18	D18MD01	Инфекц и паразит забол, до сут, опер
B22.002	Биопсия слизистой оболочки околоносовых пазух	18M01	S180101	Септицемия, опер
		18M02	S180201	Послеопер и посттравмат инф, опер..
		18M99	S189901	Др инфекц и паразит забол с опер
		БДК18	D18MD01	Инфекц и паразит забол, до сут, опер
B24.001	Биопсия участка десны	18M01	S180101	Септицемия, опер
		18M02	S180201	Послеопер и посттравмат инф, опер..
		18M99	S189901	Др инфекц и паразит забол с опер
		БДК18	D18MD01	Инфекц и паразит забол, до сут, опер
B25.001	Биопсия языка	18M01	S180101	Септицемия, опер
		18M02	S180201	Послеопер и посттравмат инф, опер..
		18M99	S189901	Др инфекц и паразит забол с опер
		БДК18	D18MD01	Инфекц и паразит забол, до сут, опер
B26.001	Биопсия слюнной железы	18M01	S180101	Септицемия, опер
		18M02	S180201	Послеопер и посттравмат инф, опер..
		18M99	S189901	Др инфекц и паразит забол с опер
		БДК18	D18MD01	Инфекц и паразит забол, до сут, опер
B26.002	Биопсия околоушной слюнной железы	18M01	S180101	Септицемия, опер
		18M02	S180201	Послеопер и посттравмат инф, опер..
		18M99	S189901	Др инфекц и паразит забол с опер
		БДК18	D18MD01	Инфекц и паразит забол, до сут, опер
B26.003	Промывание протока слюнной железы	18M01	S180101	Септицемия, опер
		18M02	S180201	Послеопер и посттравмат инф, опер..
		18M99	S189901	Др инфекц и паразит забол с опер
		БДК18	D18MD01	Инфекц и паразит забол, до сут, опер
B26.004	Бужирование протоков слюнных желез	18M01	S180101	Септицемия, опер
		18M02	S180201	Послеопер и посттравмат инф, опер..
		18M99	S189901	Др инфекц и паразит забол с опер
		БДК18	D18MD01	Инфекц и паразит забол, до сут, опер
B27.001	Биопсия слизистой полости рта	18M01	S180101	Септицемия, опер
		18M02	S180201	Послеопер и посттравмат инф, опер..
		18M99	S189901	Др инфекц и паразит забол с опер
		БДК18	D18MD01	Инфекц и паразит забол, до сут, опер
B27.002	Биопсия слизистой преддверия полости рта	18M01	S180101	Септицемия, опер
		18M02	S180201	Послеопер и посттравмат инф, опер..
		18M99	S189901	Др инфекц и паразит забол с опер
		БДК18	D18MD01	Инфекц и паразит забол, до сут, опер
B27.003	Биопсия тканей губы	18M01	S180101	Септицемия, опер
		18M02	S180201	Послеопер и посттравмат инф, опер..
		18M99	S189901	Др инфекц и паразит забол с опер

B27.003	Биопсия тканей губы	БДК18	D18MD01	Инфекц и паразит забол, до сут, опер
B27.004	Пункция кисты полости рта	18M01	S180101	Септицемия, опер
		18M02	S180201	Послеопер и посттравмат инф, опер..
		18M99	S189901	Др инфекц и паразит забол с опер
		БДК18	D18MD01	Инфекц и паразит забол, до сут, опер
B28.001	Биопсия миндалины, зева и аденоидов	18M01	S180101	Септицемия, опер
		18M02	S180201	Послеопер и посттравмат инф, опер..
		18M99	S189901	Др инфекц и паразит забол с опер
		БДК18	D18MD01	Инфекц и паразит забол, до сут, опер
B29.001	Биопсия слизистой ротоглотки	18M01	S180101	Септицемия, опер
		18M02	S180201	Послеопер и посттравмат инф, опер..
		18M99	S189901	Др инфекц и паразит забол с опер
		БДК18	D18MD01	Инфекц и паразит забол, до сут, опер
B29.002	Биопсия слизистой ротоглотки под контролем эндоскопического исследования	18M01	S180101	Септицемия, опер
		18M02	S180201	Послеопер и посттравмат инф, опер..
		18M99	S189901	Др инфекц и паразит забол с опер
		БДК18	D18MD01	Инфекц и паразит забол, до сут, опер
B30.001	Биопсия слизистой оболочки гортани	18M01	S180101	Септицемия, опер
		18M02	S180201	Послеопер и посттравмат инф, опер..
		18M99	S189901	Др инфекц и паразит забол с опер
		БДК18	D18MD01	Инфекц и паразит забол, до сут, опер
B30.002	Биопсия тканей гортани под контролем ларингоскопического исследования	18M01	S180101	Септицемия, опер
		18M02	S180201	Послеопер и посттравмат инф, опер..
		18M99	S189901	Др инфекц и паразит забол с опер
		БДК18	D18MD01	Инфекц и паразит забол, до сут, опер
B30.003	Биопсия слизистой гортаноглотки	18M01	S180101	Септицемия, опер
		18M02	S180201	Послеопер и посттравмат инф, опер..
		18M99	S189901	Др инфекц и паразит забол с опер
		БДК18	D18MD01	Инфекц и паразит забол, до сут, опер
B30.004	Биопсия слизистой гортаноглотки под контролем эндоскопического исследования	18M01	S180101	Септицемия, опер
		18M02	S180201	Послеопер и посттравмат инф, опер..
		18M99	S189901	Др инфекц и паразит забол с опер
		БДК18	D18MD01	Инфекц и паразит забол, до сут, опер
B31.001	Биопсия тканей трахеи	18M01	S180101	Септицемия, опер
		18M02	S180201	Послеопер и посттравмат инф, опер..
		18M99	S189901	Др инфекц и паразит забол с опер
		БДК18	D18MD01	Инфекц и паразит забол, до сут, опер
B31.002	Биопсия тканей трахеи под контролем трахеоскопического исследования	18M01	S180101	Септицемия, опер
		18M02	S180201	Послеопер и посттравмат инф, опер..
		18M99	S189901	Др инфекц и паразит забол с опер
		БДК18	D18MD01	Инфекц и паразит забол, до сут, опер
B32.001	Биопсия бронхов при бронхоскопии	18M01	S180101	Септицемия, опер
		18M02	S180201	Послеопер и посттравмат инф, опер..
		18M99	S189901	Др инфекц и паразит забол с опер
		БДК18	D18MD01	Инфекц и паразит забол, до сут, опер
B33.001	Биопсия легких при бронхоскопии	18M01	S180101	Септицемия, опер
		18M02	S180201	Послеопер и посттравмат инф, опер..
		18M99	S189901	Др инфекц и паразит забол с опер
		БДК18	D18MD01	Инфекц и паразит забол, до сут, опер
B33.003	Биопсия легкого трансбронхиальная рентгенохирургическая	18M01	S180101	Септицемия, опер
		18M02	S180201	Послеопер и посттравмат инф, опер..
		18M99	S189901	Др инфекц и паразит забол с опер
		БДК18	D18MD01	Инфекц и паразит забол, до сут, опер
B33.004	Открытая биопсия легкого	18M01	S180101	Септицемия, опер
		18M02	S180201	Послеопер и посттравмат инф, опер..
		18M99	S189901	Др инфекц и паразит забол с опер
		БДК18	D18MD01	Инфекц и паразит забол, до сут, опер
B34.001	Биопсия плевры	18M01	S180101	Септицемия, опер

B34.001	Биопсия плевры	18M02	S180201	Послеопер и посттравмат инф, опер..
		18M99	S189901	Др инфекц и паразит забол с опер
		БДК18	D18MD01	Инфекц и паразит забол, до сут, опер
B34.002	Пункция плевральной полости	18M01	S180101	Септицемия, опер
		18M02	S180201	Послеопер и посттравмат инф, опер..
		18M99	S189901	Др инфекц и паразит забол с опер
		БДК18	D18MD01	Инфекц и паразит забол, до сут, опер
B34.003	Биопсия средостения	18M01	S180101	Септицемия, опер
		18M02	S180201	Послеопер и посттравмат инф, опер..
		18M99	S189901	Др инфекц и паразит забол с опер
		БДК18	D18MD01	Инфекц и паразит забол, до сут, опер
B34.004	Биопсия средостения под контролем ультразвукового исследования	18M01	S180101	Септицемия, опер
		18M02	S180201	Послеопер и посттравмат инф, опер..
		18M99	S189901	Др инфекц и паразит забол с опер
		БДК18	D18MD01	Инфекц и паразит забол, до сут, опер
B34.005	Биопсия средостения под контролем медиастиноскопического ультразвукового исследования	18M01	S180101	Септицемия, опер
		18M02	S180201	Послеопер и посттравмат инф, опер..
		18M99	S189901	Др инфекц и паразит забол с опер
		БДК18	D18MD01	Инфекц и паразит забол, до сут, опер
B34.006	Пункция средостения	18M01	S180101	Септицемия, опер
		18M02	S180201	Послеопер и посттравмат инф, опер..
		18M99	S189901	Др инфекц и паразит забол с опер
		БДК18	D18MD01	Инфекц и паразит забол, до сут, опер
B35.001	Биопсия миокарда	18M01	S180101	Септицемия, опер
		18M02	S180201	Послеопер и посттравмат инф, опер..
		18M99	S189901	Др инфекц и паразит забол с опер
		БДК18	D18MD01	Инфекц и паразит забол, до сут, опер
B37.001	Пункция перикарда	18M01	S180101	Септицемия, опер
		18M02	S180201	Послеопер и посттравмат инф, опер..
		18M99	S189901	Др инфекц и паразит забол с опер
		БДК18	D18MD01	Инфекц и паразит забол, до сут, опер
B37.003	Зондирование камер сердца	18M01	S180101	Септицемия, опер
		18M02	S180201	Послеопер и посттравмат инф, опер..
		18M99	S189901	Др инфекц и паразит забол с опер
		БДК18	D18MD01	Инфекц и паразит забол, до сут, опер
B38.001	Катетеризация подключичной и других центральных вен с использованием туннельного катетера	18M01	S180101	Септицемия, опер
		18M02	S180201	Послеопер и посттравмат инф, опер..
		18M99	S189901	Др инфекц и паразит забол с опер
		БДК18	D18MD01	Инфекц и паразит забол, до сут, опер
B38.002	Имплантация подкожной венозной порт системы	18M01	S180101	Септицемия, опер
		18M02	S180201	Послеопер и посттравмат инф, опер..
		18M99	S189901	Др инфекц и паразит забол с опер
		БДК18	D18MD01	Инфекц и паразит забол, до сут, опер
B38.003	Замена центрального венозного катетера с использованием проводника	18M01	S180101	Септицемия, опер
		18M02	S180201	Послеопер и посттравмат инф, опер..
		18M99	S189901	Др инфекц и паразит забол с опер
		БДК18	D18MD01	Инфекц и паразит забол, до сут, опер
B38.004	Замена порта (сегмента) двухпросветного центрального венозного катетера	18M01	S180101	Септицемия, опер
		18M02	S180201	Послеопер и посттравмат инф, опер..
		18M99	S189901	Др инфекц и паразит забол с опер
		БДК18	D18MD01	Инфекц и паразит забол, до сут, опер
B38.005	Катетеризация подключичной и других центральных вен с использованием двухпросветного катетера	18M01	S180101	Септицемия, опер
		18M02	S180201	Послеопер и посттравмат инф, опер..
		18M99	S189901	Др инфекц и паразит забол с опер
		БДК18	D18MD01	Инфекц и паразит забол, до сут, опер
B38.006	Катетеризация подключичной и других центральных вен с использованием двухпросветного манжеточного туннельного катетера	18M01	S180101	Септицемия, опер
		18M02	S180201	Послеопер и посттравмат инф, опер..
		18M99	S189901	Др инфекц и паразит забол с опер

B38.006	туннельного катетера	БДК18	D18MD01	Инфекц и паразит забол, до сут, опер
B38.007	Катетеризация кубитальной и других периферических вен	18M01	S180101	Септицемия, опер
		18M02	S180201	Послеопер и посттравмат инф, опер..
		18M99	S189901	Др инфекц и паразит забол с опер
		БДК18	D18MD01	Инфекц и паразит забол, до сут, опер
B38.008	Катетеризация пупочных сосудов у новорожденных	18M01	S180101	Септицемия, опер
		18M02	S180201	Послеопер и посттравмат инф, опер..
		18M99	S189901	Др инфекц и паразит забол с опер
		БДК18	D18MD01	Инфекц и паразит забол, до сут, опер
B38.009	Пункция венозного синуса у новорожденного	18M01	S180101	Септицемия, опер
		18M02	S180201	Послеопер и посттравмат инф, опер..
		18M99	S189901	Др инфекц и паразит забол с опер
		БДК18	D18MD01	Инфекц и паразит забол, до сут, опер
B38.011	Катетеризация органных артерий	18M01	S180101	Септицемия, опер
		18M02	S180201	Послеопер и посттравмат инф, опер..
		18M99	S189901	Др инфекц и паразит забол с опер
		БДК18	D18MD01	Инфекц и паразит забол, до сут, опер
B38.012	Катетеризация артерий конечностей	18M01	S180101	Септицемия, опер
		18M02	S180201	Послеопер и посттравмат инф, опер..
		18M99	S189901	Др инфекц и паразит забол с опер
		БДК18	D18MD01	Инфекц и паразит забол, до сут, опер
B39.001	Пункция венозного синуса у новорожденного	18M01	S180101	Септицемия, опер
		18M02	S180201	Послеопер и посттравмат инф, опер..
		18M99	S189901	Др инфекц и паразит забол с опер
		БДК18	D18MD01	Инфекц и паразит забол, до сут, опер
B40.001	Получение цитологического препарата лимфатического узла	18M01	S180101	Септицемия, опер
		18M02	S180201	Послеопер и посттравмат инф, опер..
		18M99	S189901	Др инфекц и паразит забол с опер
		БДК18	D18MD01	Инфекц и паразит забол, до сут, опер
B40.002	Пункция лимфатического узла под контролем ультразвукового исследования	18M01	S180101	Септицемия, опер
		18M02	S180201	Послеопер и посттравмат инф, опер..
		18M99	S189901	Др инфекц и паразит забол с опер
		БДК18	D18MD01	Инфекц и паразит забол, до сут, опер
B40.003	Биопсия лимфатического узла	18M01	S180101	Септицемия, опер
		18M02	S180201	Послеопер и посттравмат инф, опер..
		18M99	S189901	Др инфекц и паразит забол с опер
		БДК18	D18MD01	Инфекц и паразит забол, до сут, опер
B40.004	Биопсия лимфатического узла под контролем ультразвукового исследования	18M01	S180101	Септицемия, опер
		18M02	S180201	Послеопер и посттравмат инф, опер..
		18M99	S189901	Др инфекц и паразит забол с опер
		БДК18	D18MD01	Инфекц и паразит забол, до сут, опер
B40.005	Биопсия лимфатического узла с использованием видеоэндоскопических технологий	18M01	S180101	Септицемия, опер
		18M02	S180201	Послеопер и посттравмат инф, опер..
		18M99	S189901	Др инфекц и паразит забол с опер
		БДК18	D18MD01	Инфекц и паразит забол, до сут, опер
B40.006	Биопсия лимфатического узла интраоперационная	18M01	S180101	Септицемия, опер
		18M02	S180201	Послеопер и посттравмат инф, опер..
		18M99	S189901	Др инфекц и паразит забол с опер
		БДК18	D18MD01	Инфекц и паразит забол, до сут, опер
B40.007	Пункция лимфатического узла	18M01	S180101	Септицемия, опер
		18M02	S180201	Послеопер и посттравмат инф, опер..
		18M99	S189901	Др инфекц и паразит забол с опер
		БДК18	D18MD01	Инфекц и паразит забол, до сут, опер
B41.001	Получение цитологического препарата костного мозга путем пункции	18M01	S180101	Септицемия, опер
		18M02	S180201	Послеопер и посттравмат инф, опер..
		18M99	S189901	Др инфекц и паразит забол с опер
		БДК18	D18MD01	Инфекц и паразит забол, до сут, опер
B41.002	Получение гистологического препарата костного мозга	18M01	S180101	Септицемия, опер

B41.002	Получение гистологического препарата костного мозга	18M02	S180201	Послеопер и посттравмат инф, опер..
		18M99	S189901	Др инфекц и паразит забол с опер
		БДК18	D18MD01	Инфекц и паразит забол, до сут, опер
B42.001	Биопсия пищевода с помощью эндоскопии	18M01	S180101	Септицемия, опер
		18M02	S180201	Послеопер и посттравмат инф, опер..
		18M99	S189901	Др инфекц и паразит забол с опер
		БДК18	D18MD01	Инфекц и паразит забол, до сут, опер
B43.001	Биопсия желудка с помощью эндоскопии	18M01	S180101	Септицемия, опер
		18M02	S180201	Послеопер и посттравмат инф, опер..
		18M99	S189901	Др инфекц и паразит забол с опер
		БДК18	D18MD01	Инфекц и паразит забол, до сут, опер
B44.001	Биопсия двенадцатиперстной кишки с помощью эндоскопии	18M01	S180101	Септицемия, опер
		18M02	S180201	Послеопер и посттравмат инф, опер..
		18M99	S189901	Др инфекц и паразит забол с опер
		БДК18	D18MD01	Инфекц и паразит забол, до сут, опер
B45.001	Биопсия тонкой кишки оперативная	18M01	S180101	Септицемия, опер
		18M02	S180201	Послеопер и посттравмат инф, опер..
		18M99	S189901	Др инфекц и паразит забол с опер
		БДК18	D18MD01	Инфекц и паразит забол, до сут, опер
B45.002	Биопсия тонкой кишки эндоскопическая	18M01	S180101	Септицемия, опер
		18M02	S180201	Послеопер и посттравмат инф, опер..
		18M99	S189901	Др инфекц и паразит забол с опер
		БДК18	D18MD01	Инфекц и паразит забол, до сут, опер
B46.001	Биопсия ободочной кишки эндоскопическая	18M01	S180101	Септицемия, опер
		18M02	S180201	Послеопер и посттравмат инф, опер..
		18M99	S189901	Др инфекц и паразит забол с опер
		БДК18	D18MD01	Инфекц и паразит забол, до сут, опер
B46.002	Биопсия ободочной кишки оперативная	18M01	S180101	Септицемия, опер
		18M02	S180201	Послеопер и посттравмат инф, опер..
		18M99	S189901	Др инфекц и паразит забол с опер
		БДК18	D18MD01	Инфекц и паразит забол, до сут, опер
B46.003	Биопсия сигмовидной кишки с помощью видеоэндоскопических технологий	18M01	S180101	Септицемия, опер
		18M02	S180201	Послеопер и посттравмат инф, опер..
		18M99	S189901	Др инфекц и паразит забол с опер
		БДК18	D18MD01	Инфекц и паразит забол, до сут, опер
B48.001	Биопсия прямой кишки	18M01	S180101	Септицемия, опер
		18M02	S180201	Послеопер и посттравмат инф, опер..
		18M99	S189901	Др инфекц и паразит забол с опер
		БДК18	D18MD01	Инфекц и паразит забол, до сут, опер
B49.001	Биопсия ануса и перианальной области	18M01	S180101	Септицемия, опер
		18M02	S180201	Послеопер и посттравмат инф, опер..
		18M99	S189901	Др инфекц и паразит забол с опер
		БДК18	D18MD01	Инфекц и паразит забол, до сут, опер
B50.001	Чрескожная биопсия печени	18M01	S180101	Септицемия, опер
		18M02	S180201	Послеопер и посттравмат инф, опер..
		18M99	S189901	Др инфекц и паразит забол с опер
		БДК18	D18MD01	Инфекц и паразит забол, до сут, опер
B50.002	Биопсия печени под контролем ультразвукового исследования	18M01	S180101	Септицемия, опер
		18M02	S180201	Послеопер и посттравмат инф, опер..
		18M99	S189901	Др инфекц и паразит забол с опер
		БДК18	D18MD01	Инфекц и паразит забол, до сут, опер
B50.003	Биопсия печени при помощи лапароскопии	18M01	S180101	Септицемия, опер
		18M02	S180201	Послеопер и посттравмат инф, опер..
		18M99	S189901	Др инфекц и паразит забол с опер
		БДК18	D18MD01	Инфекц и паразит забол, до сут, опер
B50.004	Биопсия печени открытая	18M01	S180101	Септицемия, опер
		18M02	S180201	Послеопер и посттравмат инф, опер..
		18M99	S189901	Др инфекц и паразит забол с опер

B50.004	Биопсия печени открытая	БДК18	D18MD01	Инфекц и паразит забол, до сут, опер
B50.005	Эмболизация печени с использованием лекарственных препаратов	18M01	S180101	Септицемия, опер
		18M02	S180201	Послеопер и посттравмат инф, опер..
		18M99	S189901	Др инфекц и паразит забол с опер
		БДК18	D18MD01	Инфекц и паразит забол, до сут, опер
B51.001	Чрескожная пункция желчного пузыря	18M01	S180101	Септицемия, опер
		18M02	S180201	Послеопер и посттравмат инф, опер..
		18M99	S189901	Др инфекц и паразит забол с опер
		БДК18	D18MD01	Инфекц и паразит забол, до сут, опер
B51.002	Чрескожная пункция желчного пузыря под контролем ультразвукового исследования	18M01	S180101	Септицемия, опер
		18M02	S180201	Послеопер и посттравмат инф, опер..
		18M99	S189901	Др инфекц и паразит забол с опер
		БДК18	D18MD01	Инфекц и паразит забол, до сут, опер
B51.003	Катетеризация Фатерова соска	18M01	S180101	Септицемия, опер
		18M02	S180201	Послеопер и посттравмат инф, опер..
		18M99	S189901	Др инфекц и паразит забол с опер
		БДК18	D18MD01	Инфекц и паразит забол, до сут, опер
B52.001	Биопсия поджелудочной железы	18M01	S180101	Септицемия, опер
		18M02	S180201	Послеопер и посттравмат инф, опер..
		18M99	S189901	Др инфекц и паразит забол с опер
		БДК18	D18MD01	Инфекц и паразит забол, до сут, опер
B52.002	Биопсия поджелудочной железы пункционная под контролем ультразвукового исследования	18M01	S180101	Септицемия, опер
		18M02	S180201	Послеопер и посттравмат инф, опер..
		18M99	S189901	Др инфекц и паразит забол с опер
		БДК18	D18MD01	Инфекц и паразит забол, до сут, опер
B52.003	Пункция поджелудочной железы	18M01	S180101	Септицемия, опер
		18M02	S180201	Послеопер и посттравмат инф, опер..
		18M99	S189901	Др инфекц и паразит забол с опер
		БДК18	D18MD01	Инфекц и паразит забол, до сут, опер
B52.004	Пункция поджелудочной железы под контролем ультразвукового исследования	18M01	S180101	Септицемия, опер
		18M02	S180201	Послеопер и посттравмат инф, опер..
		18M99	S189901	Др инфекц и паразит забол с опер
		БДК18	D18MD01	Инфекц и паразит забол, до сут, опер
B54.001	Биопсия брюшины	18M01	S180101	Септицемия, опер
		18M02	S180201	Послеопер и посттравмат инф, опер..
		18M99	S189901	Др инфекц и паразит забол с опер
		БДК18	D18MD01	Инфекц и паразит забол, до сут, опер
B55.001	Пиелоскопия	18M01	S180101	Септицемия, опер
		18M02	S180201	Послеопер и посттравмат инф, опер..
		18M99	S189901	Др инфекц и паразит забол с опер
		БДК18	D18MD01	Инфекц и паразит забол, до сут, опер
B55.002	Чрескожная (чресфистульная) пиелоскопия	18M01	S180101	Септицемия, опер
		18M02	S180201	Послеопер и посттравмат инф, опер..
		18M99	S189901	Др инфекц и паразит забол с опер
		БДК18	D18MD01	Инфекц и паразит забол, до сут, опер
B55.003	Биопсия почки под контролем ультразвукового исследования	18M01	S180101	Септицемия, опер
		18M02	S180201	Послеопер и посттравмат инф, опер..
		18M99	S189901	Др инфекц и паразит забол с опер
		БДК18	D18MD01	Инфекц и паразит забол, до сут, опер
B56.001	Уретероскопия	18M01	S180101	Септицемия, опер
		18M02	S180201	Послеопер и посттравмат инф, опер..
		18M99	S189901	Др инфекц и паразит забол с опер
		БДК18	D18MD01	Инфекц и паразит забол, до сут, опер
B56.002	Установка стента в мочевыводящие пути	18M01	S180101	Септицемия, опер
		18M02	S180201	Послеопер и посттравмат инф, опер..
		18M99	S189901	Др инфекц и паразит забол с опер
		БДК18	D18MD01	Инфекц и паразит забол, до сут, опер
B56.003	Удаление стента из мочевыводящих путей	18M01	S180101	Септицемия, опер

B56.003	Удаление стента из мочевыводящих путей	18M02	S180201	Послеопер и посттравмат инф, опер..
		18M99	S189901	Др инфекц и паразит забол с опер
		БДК18	D18MD01	Инфекц и паразит забол, до сут, опер
B57.001	Цистоскопия	18M01	S180101	Септицемия, опер
		18M02	S180201	Послеопер и посттравмат инф, опер..
		18M99	S189901	Др инфекц и паразит забол с опер
		БДК18	D18MD01	Инфекц и паразит забол, до сут, опер
B57.002	Цистоскопия с моделированием устья мочеточника	18M01	S180101	Септицемия, опер
		18M02	S180201	Послеопер и посттравмат инф, опер..
		18M99	S189901	Др инфекц и паразит забол с опер
B57.003	Цистоскопия с рассечением устья мочеточника	18M01	S180101	Септицемия, опер
		18M02	S180201	Послеопер и посттравмат инф, опер..
		18M99	S189901	Др инфекц и паразит забол с опер
		БДК18	D18MD01	Инфекц и паразит забол, до сут, опер
B57.004	Катетеризация мочевого пузыря	18M01	S180101	Септицемия, опер
		18M02	S180201	Послеопер и посттравмат инф, опер..
		18M99	S189901	Др инфекц и паразит забол с опер
		БДК18	D18MD01	Инфекц и паразит забол, до сут, опер
B57.005	Биопсия мочевого пузыря	18M01	S180101	Септицемия, опер
		18M02	S180201	Послеопер и посттравмат инф, опер..
		18M99	S189901	Др инфекц и паразит забол с опер
		БДК18	D18MD01	Инфекц и паразит забол, до сут, опер
B57.006	Биопсия мочевого пузыря трансуретральная	18M01	S180101	Септицемия, опер
		18M02	S180201	Послеопер и посттравмат инф, опер..
		18M99	S189901	Др инфекц и паразит забол с опер
		БДК18	D18MD01	Инфекц и паразит забол, до сут, опер
B58.001	Уретроскопия	18M01	S180101	Септицемия, опер
		18M02	S180201	Послеопер и посттравмат инф, опер..
		18M99	S189901	Др инфекц и паразит забол с опер
		БДК18	D18MD01	Инфекц и паразит забол, до сут, опер
B58.002	Биопсия уретры	18M01	S180101	Септицемия, опер
		18M02	S180201	Послеопер и посттравмат инф, опер..
		18M99	S189901	Др инфекц и паразит забол с опер
		БДК18	D18MD01	Инфекц и паразит забол, до сут, опер
B59.001	Пункция и аспирация кист забрюшного пространства	18M01	S180101	Септицемия, опер
		18M02	S180201	Послеопер и посттравмат инф, опер..
		18M99	S189901	Др инфекц и паразит забол с опер
		БДК18	D18MD01	Инфекц и паразит забол, до сут, опер
B59.002	Пункция и аспирация из кист забрюшного пространства под контролем ультразвукового исследования	18M01	S180101	Септицемия, опер
		18M02	S180201	Послеопер и посттравмат инф, опер..
		18M99	S189901	Др инфекц и паразит забол с опер
		БДК18	D18MD01	Инфекц и паразит забол, до сут, опер
B59.003	Биопсия околопочечной и перивезикальной ткани	18M01	S180101	Септицемия, опер
		18M02	S180201	Послеопер и посттравмат инф, опер..
		18M99	S189901	Др инфекц и паразит забол с опер
		БДК18	D18MD01	Инфекц и паразит забол, до сут, опер
B60.001	Биопсия предстательной железы	18M01	S180101	Септицемия, опер
		18M02	S180201	Послеопер и посттравмат инф, опер..
		18M99	S189901	Др инфекц и паразит забол с опер
		БДК18	D18MD01	Инфекц и паразит забол, до сут, опер
B60.002	Биопсия предстательной железы под контролем ультразвукового исследования	18M01	S180101	Септицемия, опер
		18M02	S180201	Послеопер и посттравмат инф, опер..
		18M99	S189901	Др инфекц и паразит забол с опер
		БДК18	D18MD01	Инфекц и паразит забол, до сут, опер
B61.001	Биопсия мошонки	18M01	S180101	Септицемия, опер
		18M02	S180201	Послеопер и посттравмат инф, опер..
		18M99	S189901	Др инфекц и паразит забол с опер
		БДК18	D18MD01	Инфекц и паразит забол, до сут, опер

B62.001	Биопсия яичка	18M01	S180101	Септицемия, опер
		18M02	S180201	Послеопер и посттравмат инф, опер..
		18M99	S189901	Др инфекц и паразит забол с опер
		БДК18	D18MD01	Инфекц и паразит забол, до сут, опер
B63.001	Биосия придатка яичка	18M01	S180101	Септицемия, опер
		18M02	S180201	Послеопер и посттравмат инф, опер..
		18M99	S189901	Др инфекц и паразит забол с опер
		БДК18	D18MD01	Инфекц и паразит забол, до сут, опер
B63.002	Биопсия семенного канатика	18M01	S180101	Септицемия, опер
		18M02	S180201	Послеопер и посттравмат инф, опер..
		18M99	S189901	Др инфекц и паразит забол с опер
		БДК18	D18MD01	Инфекц и паразит забол, до сут, опер
B64.001	Биопсия полового члена	18M01	S180101	Септицемия, опер
		18M02	S180201	Послеопер и посттравмат инф, опер..
		18M99	S189901	Др инфекц и паразит забол с опер
		БДК18	D18MD01	Инфекц и паразит забол, до сут, опер
B65.001	Биопсия яичника	18M01	S180101	Септицемия, опер
		18M02	S180201	Послеопер и посттравмат инф, опер..
		18M99	S189901	Др инфекц и паразит забол с опер
		БДК18	D18MD01	Инфекц и паразит забол, до сут, опер
B65.002	Биопсия яичника под контролем ультразвукового исследования	18M01	S180101	Септицемия, опер
		18M02	S180201	Послеопер и посттравмат инф, опер..
		18M99	S189901	Др инфекц и паразит забол с опер
		БДК18	D18MD01	Инфекц и паразит забол, до сут, опер
B65.003	Пункция кисты яичника и аспирация экссудата	18M01	S180101	Септицемия, опер
		18M02	S180201	Послеопер и посттравмат инф, опер..
		18M99	S189901	Др инфекц и паразит забол с опер
		БДК18	D18MD01	Инфекц и паразит забол, до сут, опер
B66.001	Биопсия маточной трубы	18M01	S180101	Септицемия, опер
		18M02	S180201	Послеопер и посттравмат инф, опер..
		18M99	S189901	Др инфекц и паразит забол с опер
		БДК18	D18MD01	Инфекц и паразит забол, до сут, опер
B67.001	Кюретаж цервикального канала	18M01	S180101	Септицемия, опер
		18M02	S180201	Послеопер и посттравмат инф, опер..
		18M99	S189901	Др инфекц и паразит забол с опер
		БДК18	D18MD01	Инфекц и паразит забол, до сут, опер
B67.002	Биопсия шейки матки	18M01	S180101	Септицемия, опер
		18M02	S180201	Послеопер и посттравмат инф, опер..
		18M99	S189901	Др инфекц и паразит забол с опер
		БДК18	D18MD01	Инфекц и паразит забол, до сут, опер
B67.003	Биопсия матки	18M01	S180101	Септицемия, опер
		18M02	S180201	Послеопер и посттравмат инф, опер..
		18M99	S189901	Др инфекц и паразит забол с опер
		БДК18	D18MD01	Инфекц и паразит забол, до сут, опер
B68.001	Зондирование матки	18M01	S180101	Септицемия, опер
		18M02	S180201	Послеопер и посттравмат инф, опер..
		18M99	S189901	Др инфекц и паразит забол с опер
		БДК18	D18MD01	Инфекц и паразит забол, до сут, опер
B68.002	Кюретаж цервикального канала и полости матки (включая дилятацию цервикального канала)	18M01	S180101	Септицемия, опер
		18M02	S180201	Послеопер и посттравмат инф, опер..
		18M99	S189901	Др инфекц и паразит забол с опер
		БДК18	D18MD01	Инфекц и паразит забол, до сут, опер
B70.001	Биопсия влагалища	18M01	S180101	Септицемия, опер
		18M02	S180201	Послеопер и посттравмат инф, опер..
		18M99	S189901	Др инфекц и паразит забол с опер
		БДК18	D18MD01	Инфекц и паразит забол, до сут, опер
B70.002	Пункция заднего свода влагалища	18M01	S180101	Септицемия, опер
		18M02	S180201	Послеопер и посттравмат инф, опер..

B70.002	Пункция заднего свода влагалища	18M99	S189901	Др инфекц и паразит забол с опер
		БДК18	D18MD01	Инфекц и паразит забол, до сут, опер
B70.003	Тампонирование лечебное влагалища	18M01	S180101	Септицемия, опер
		18M02	S180201	Послеопер и посттравмат инф, опер..
		18M99	S189901	Др инфекц и паразит забол с опер
		БДК18	D18MD01	Инфекц и паразит забол, до сут, опер
B70.004	Введение, удаление влагалищного поддерживающего кольца (пессария)	18M01	S180101	Септицемия, опер
		18M02	S180201	Послеопер и посттравмат инф, опер..
		18M99	S189901	Др инфекц и паразит забол с опер
		БДК18	D18MD01	Инфекц и паразит забол, до сут, опер
B71.001	Биопсия вульвы	18M01	S180101	Септицемия, опер
		18M02	S180201	Послеопер и посттравмат инф, опер..
		18M99	S189901	Др инфекц и паразит забол с опер
		БДК18	D18MD01	Инфекц и паразит забол, до сут, опер
B72.001	Биопсия промежности	18M01	S180101	Септицемия, опер
		18M02	S180201	Послеопер и посттравмат инф, опер..
		18M99	S189901	Др инфекц и паразит забол с опер
		БДК18	D18MD01	Инфекц и паразит забол, до сут, опер
B73.001	Амниоцентез	18M01	S180101	Септицемия, опер
		18M02	S180201	Послеопер и посттравмат инф, опер..
		18M99	S189901	Др инфекц и паразит забол с опер
		БДК18	D18MD01	Инфекц и паразит забол, до сут, опер
B73.002	Амниоцентез трансвагинальный	18M01	S180101	Септицемия, опер
		18M02	S180201	Послеопер и посттравмат инф, опер..
		18M99	S189901	Др инфекц и паразит забол с опер
		БДК18	D18MD01	Инфекц и паразит забол, до сут, опер
B73.004	Введение акушерского разгружающего поддерживающего кольца (пессария)	18M01	S180101	Септицемия, опер
		18M02	S180201	Послеопер и посттравмат инф, опер..
		18M99	S189901	Др инфекц и паразит забол с опер
		БДК18	D18MD01	Инфекц и паразит забол, до сут, опер
B73.005	Извлечение акушерского разгружающего поддерживающего кольца (пессария)	18M01	S180101	Септицемия, опер
		18M02	S180201	Послеопер и посттравмат инф, опер..
		18M99	S189901	Др инфекц и паразит забол с опер
		БДК18	D18MD01	Инфекц и паразит забол, до сут, опер
B74.001	Экстракорпоральное оплодотворение, культивирование и внутриматочное введение эмбриона	18M01	S180101	Септицемия, опер
		18M02	S180201	Послеопер и посттравмат инф, опер..
		18M99	S189901	Др инфекц и паразит забол с опер
		БДК18	D18MD01	Инфекц и паразит забол, до сут, опер
B74.002	Получение яйцеклетки	18M01	S180101	Септицемия, опер
		18M02	S180201	Послеопер и посттравмат инф, опер..
		18M99	S189901	Др инфекц и паразит забол с опер
		БДК18	D18MD01	Инфекц и паразит забол, до сут, опер
B74.003	Экстракорпоральное оплодотворение ооцитов	18M01	S180101	Септицемия, опер
		18M02	S180201	Послеопер и посттравмат инф, опер..
		18M99	S189901	Др инфекц и паразит забол с опер
		БДК18	D18MD01	Инфекц и паразит забол, до сут, опер
B74.004	Культивирование эмбриона	18M01	S180101	Септицемия, опер
		18M02	S180201	Послеопер и посттравмат инф, опер..
		18M99	S189901	Др инфекц и паразит забол с опер
		БДК18	D18MD01	Инфекц и паразит забол, до сут, опер
B74.005	Вспомогательный хетчинг (рассечение блестящей оболочки) эмбриона	18M01	S180101	Септицемия, опер
		18M02	S180201	Послеопер и посттравмат инф, опер..
		18M99	S189901	Др инфекц и паразит забол с опер
		БДК18	D18MD01	Инфекц и паразит забол, до сут, опер
B75.001	Внутриматочное введение эмбриона	18M01	S180101	Септицемия, опер
		18M02	S180201	Послеопер и посттравмат инф, опер..
		18M99	S189901	Др инфекц и паразит забол с опер
		БДК18	D18MD01	Инфекц и паразит забол, до сут, опер

B75.002	Внутриматочное введение криоконсервированного эмбриона	18M01	S180101	Септицемия, опер
		18M02	S180201	Послеопер и посттравмат инф, опер..
		18M99	S189901	Др инфекц и паразит забол с опер
		БДК18	D18MD01	Инфекц и паразит забол, до сут, опер
B75.003	Криоконсервация эмбрионов	18M01	S180101	Септицемия, опер
		18M02	S180201	Послеопер и посттравмат инф, опер..
		18M99	S189901	Др инфекц и паразит забол с опер
		БДК18	D18MD01	Инфекц и паразит забол, до сут, опер
B75.004	Криоконсервация гамет (ооцитов, сперматозоидов)	18M01	S180101	Септицемия, опер
		18M02	S180201	Послеопер и посттравмат инф, опер..
		18M99	S189901	Др инфекц и паразит забол с опер
		БДК18	D18MD01	Инфекц и паразит забол, до сут, опер
B75.005	Криоконсервация яичниковой ткани	18M01	S180101	Септицемия, опер
		18M02	S180201	Послеопер и посттравмат инф, опер..
		18M99	S189901	Др инфекц и паразит забол с опер
		БДК18	D18MD01	Инфекц и паразит забол, до сут, опер
B75.006	Внутриматочное введение спермы мужа (партнера)	18M01	S180101	Септицемия, опер
		18M02	S180201	Послеопер и посттравмат инф, опер..
		18M99	S189901	Др инфекц и паразит забол с опер
		БДК18	D18MD01	Инфекц и паразит забол, до сут, опер
B75.007	Внутриматочное введение спермы донора	18M01	S180101	Септицемия, опер
		18M02	S180201	Послеопер и посттравмат инф, опер..
		18M99	S189901	Др инфекц и паразит забол с опер
		БДК18	D18MD01	Инфекц и паразит забол, до сут, опер
B75.008	Аспирация ооцитов из фолликула с использованием видеоэндоскопических технологий	18M01	S180101	Септицемия, опер
		18M02	S180201	Послеопер и посттравмат инф, опер..
		18M99	S189901	Др инфекц и паразит забол с опер
		БДК18	D18MD01	Инфекц и паразит забол, до сут, опер
B75.009	Биопсия хориона	18M01	S180101	Септицемия, опер
		18M02	S180201	Послеопер и посттравмат инф, опер..
		18M99	S189901	Др инфекц и паразит забол с опер
		БДК18	D18MD01	Инфекц и паразит забол, до сут, опер
B75.010	Биопсия эмбриона	18M01	S180101	Септицемия, опер
		18M02	S180201	Послеопер и посттравмат инф, опер..
		18M99	S189901	Др инфекц и паразит забол с опер
		БДК18	D18MD01	Инфекц и паразит забол, до сут, опер
B76.001	Биопсия кости лицевого черепа	18M01	S180101	Септицемия, опер
		18M02	S180201	Послеопер и посттравмат инф, опер..
		18M99	S189901	Др инфекц и паразит забол с опер
		БДК18	D18MD01	Инфекц и паразит забол, до сут, опер
B77.001	Биопсия кости (кроме костей лицевого черепа)	18M01	S180101	Септицемия, опер
		18M02	S180201	Послеопер и посттравмат инф, опер..
		18M99	S189901	Др инфекц и паразит забол с опер
		БДК18	D18MD01	Инфекц и паразит забол, до сут, опер
B77.002	Трепанбиопсия длинных костей под контролем компьютерной томографии	18M01	S180101	Септицемия, опер
		18M02	S180201	Послеопер и посттравмат инф, опер..
		18M99	S189901	Др инфекц и паразит забол с опер
		БДК18	D18MD01	Инфекц и паразит забол, до сут, опер
B77.003	Трепанбиопсия костей позвоночника под контролем компьютерной томографии	18M01	S180101	Септицемия, опер
		18M02	S180201	Послеопер и посттравмат инф, опер..
		18M99	S189901	Др инфекц и паразит забол с опер
		БДК18	D18MD01	Инфекц и паразит забол, до сут, опер
B77.004	Трепанбиопсия костей таза под контролем компьютерной томографии	18M01	S180101	Септицемия, опер
		18M02	S180201	Послеопер и посттравмат инф, опер..
		18M99	S189901	Др инфекц и паразит забол с опер
		БДК18	D18MD01	Инфекц и паразит забол, до сут, опер
B78.001	Внутрикостное введение лекарственных препаратов	18M01	S180101	Септицемия, опер
		18M02	S180201	Послеопер и посттравмат инф, опер..

B78.001	Внутрикостное введение лекарственных препаратов	18M99	S189901	Др инфекц и паразит забол с опер
		БДК18	D18MD01	Инфекц и паразит забол, до сут, опер
B79.001	Биопсия тканей сустава	18M01	S180101	Септицемия, опер
		18M02	S180201	Послеопер и посттравмат инф, опер..
		18M99	S189901	Др инфекц и паразит забол с опер
		БДК18	D18MD01	Инфекц и паразит забол, до сут, опер
B79.002	Зондирование сустава	18M01	S180101	Септицемия, опер
		18M02	S180201	Послеопер и посттравмат инф, опер..
		18M99	S189901	Др инфекц и паразит забол с опер
		БДК18	D18MD01	Инфекц и паразит забол, до сут, опер
B79.003	Диагностическая аспирация сустава	18M01	S180101	Септицемия, опер
		18M02	S180201	Послеопер и посттравмат инф, опер..
		18M99	S189901	Др инфекц и паразит забол с опер
		БДК18	D18MD01	Инфекц и паразит забол, до сут, опер
B79.004	Внутрисуставное введение лекарственных препаратов	18M01	S180101	Септицемия, опер
		18M02	S180201	Послеопер и посттравмат инф, опер..
		18M99	S189901	Др инфекц и паразит забол с опер
		БДК18	D18MD01	Инфекц и паразит забол, до сут, опер
B80.001	Пункция синовиальной сумки сустава	18M01	S180101	Септицемия, опер
		18M02	S180201	Послеопер и посттравмат инф, опер..
		18M99	S189901	Др инфекц и паразит забол с опер
		БДК18	D18MD01	Инфекц и паразит забол, до сут, опер
B80.002	Пункция синовиальной сумки сустава под контролем ультразвукового исследования	18M01	S180101	Септицемия, опер
		18M02	S180201	Послеопер и посттравмат инф, опер..
		18M99	S189901	Др инфекц и паразит забол с опер
		БДК18	D18MD01	Инфекц и паразит забол, до сут, опер
B81.001	Околосуставное введение лекарственных препаратов	18M01	S180101	Септицемия, опер
		18M02	S180201	Послеопер и посттравмат инф, опер..
		18M99	S189901	Др инфекц и паразит забол с опер
		БДК18	D18MD01	Инфекц и паразит забол, до сут, опер
B81.002	Промывание (ирригация) сустава	18M01	S180101	Септицемия, опер
		18M02	S180201	Послеопер и посттравмат инф, опер..
		18M99	S189901	Др инфекц и паразит забол с опер
		БДК18	D18MD01	Инфекц и паразит забол, до сут, опер
B82.001	Биопсия мышцы, сухожилия, фасции кисти	18M01	S180101	Септицемия, опер
		18M02	S180201	Послеопер и посттравмат инф, опер..
		18M99	S189901	Др инфекц и паразит забол с опер
		БДК18	D18MD01	Инфекц и паразит забол, до сут, опер
B83.001	Биопсия мышцы, сухожилия, фасции (кроме кисти)	18M01	S180101	Септицемия, опер
		18M02	S180201	Послеопер и посттравмат инф, опер..
		18M99	S189901	Др инфекц и паразит забол с опер
		БДК18	D18MD01	Инфекц и паразит забол, до сут, опер
B85.001	Биопсия молочной железы чрескожная	18M01	S180101	Септицемия, опер
		18M02	S180201	Послеопер и посттравмат инф, опер..
		18M99	S189901	Др инфекц и паразит забол с опер
		БДК18	D18MD01	Инфекц и паразит забол, до сут, опер
B85.002	Биопсия новообразования молочной железы прицельная пункционная под контролем рентгенографического исследования	18M01	S180101	Септицемия, опер
		18M02	S180201	Послеопер и посттравмат инф, опер..
		18M99	S189901	Др инфекц и паразит забол с опер
		БДК18	D18MD01	Инфекц и паразит забол, до сут, опер
B85.003	Биопсия новообразования молочной железы аспирационная вакуумная под контролем рентгенографического исследования	18M01	S180101	Септицемия, опер
		18M02	S180201	Послеопер и посттравмат инф, опер..
		18M99	S189901	Др инфекц и паразит забол с опер
		БДК18	D18MD01	Инфекц и паразит забол, до сут, опер
B85.004	Биопсия непальпируемых новообразований молочной железы аспирационная вакуумная под контролем ультразвукового исследования	18M01	S180101	Септицемия, опер
		18M02	S180201	Послеопер и посттравмат инф, опер..
		18M99	S189901	Др инфекц и паразит забол с опер
		БДК18	D18MD01	Инфекц и паразит забол, до сут, опер

B86.001	Биопсия кожи	18M01	S180101	Септицемия, опер
		18M02	S180201	Послеопер и посттравмат инф, опер..
		18M99	S189901	Др инфекц и паразит забол с опер
		БДК18	D18MD01	Инфекц и паразит забол, до сут, опер
B86.002	Пункция гнойного очага	18M01	S180101	Септицемия, опер
		18M02	S180201	Послеопер и посттравмат инф, опер..
		18M99	S189901	Др инфекц и паразит забол с опер
		БДК18	D18MD01	Инфекц и паразит забол, до сут, опер
B86.003	Биопсия опухолей, опухолеподобных образований мягких тканей	18M01	S180101	Септицемия, опер
		18M02	S180201	Послеопер и посттравмат инф, опер..
		18M99	S189901	Др инфекц и паразит забол с опер
		БДК18	D18MD01	Инфекц и паразит забол, до сут, опер
B86.004	Пункция мягких тканей	18M01	S180101	Септицемия, опер
		18M02	S180201	Послеопер и посттравмат инф, опер..
		18M99	S189901	Др инфекц и паразит забол с опер
		БДК18	D18MD01	Инфекц и паразит забол, до сут, опер
B86.005	Пункция мягких тканей под контролем ультразвукового исследования	18M01	S180101	Септицемия, опер
		18M02	S180201	Послеопер и посттравмат инф, опер..
		18M99	S189901	Др инфекц и паразит забол с опер
		БДК18	D18MD01	Инфекц и паразит забол, до сут, опер
C01.001	Церебральная ангиография	18M01	S180101	Септицемия, опер
		18M02	S180201	Послеопер и посттравмат инф, опер..
		18M99	S189901	Др инфекц и паразит забол с опер
		БДК18	D18MD01	Инфекц и паразит забол, до сут, опер
C01.002	Ангиография внутренней сонной артерии	18M01	S180101	Септицемия, опер
		18M02	S180201	Послеопер и посттравмат инф, опер..
		18M99	S189901	Др инфекц и паразит забол с опер
		БДК18	D18MD01	Инфекц и паразит забол, до сут, опер
C01.003	Ангиография наружной сонной артерии	18M01	S180101	Септицемия, опер
		18M02	S180201	Послеопер и посттравмат инф, опер..
		18M99	S189901	Др инфекц и паразит забол с опер
		БДК18	D18MD01	Инфекц и паразит забол, до сут, опер
C01.004	Ангиография общей сонной артерии	18M01	S180101	Септицемия, опер
		18M02	S180201	Послеопер и посттравмат инф, опер..
		18M99	S189901	Др инфекц и паразит забол с опер
		БДК18	D18MD01	Инфекц и паразит забол, до сут, опер
C01.005	Флебография венозных коллекторов (каменистых синусов) головного мозга	18M01	S180101	Септицемия, опер
		18M02	S180201	Послеопер и посттравмат инф, опер..
		18M99	S189901	Др инфекц и паразит забол с опер
		БДК18	D18MD01	Инфекц и паразит забол, до сут, опер
C01.006	Транслюминальная баллонная ангиопластика наружной сонной артерии со стентированием	18M01	S180101	Септицемия, опер
		18M02	S180201	Послеопер и посттравмат инф, опер..
		18M99	S189901	Др инфекц и паразит забол с опер
		БДК18	D18MD01	Инфекц и паразит забол, до сут, опер
C01.007	Транслюминальная баллонная ангиопластика общей сонной артерии со стентированием	18M01	S180101	Септицемия, опер
		18M02	S180201	Послеопер и посттравмат инф, опер..
		18M99	S189901	Др инфекц и паразит забол с опер
		БДК18	D18MD01	Инфекц и паразит забол, до сут, опер
C01.008	Баллонная ангиопластика внутренней сонной артерии	18M01	S180101	Септицемия, опер
		18M02	S180201	Послеопер и посттравмат инф, опер..
		18M99	S189901	Др инфекц и паразит забол с опер
		БДК18	D18MD01	Инфекц и паразит забол, до сут, опер
C01.009	Транслюминальная баллонная ангиопластика внутренней сонной артерии со стентированием	18M01	S180101	Септицемия, опер
		18M02	S180201	Послеопер и посттравмат инф, опер..
		18M99	S189901	Др инфекц и паразит забол с опер
		БДК18	D18MD01	Инфекц и паразит забол, до сут, опер
C01.010	Эндоваскулярная ангиопластика и стентирование магистральных интракраниальных сосудов	18M01	S180101	Септицемия, опер
		18M02	S180201	Послеопер и посттравмат инф, опер..

C01.010	Эндоваскулярная ангиопластика и стентирование магистральных интракраниальных сосудов	18M99	S189901	Др инфекц и паразит забол с опер
		БДК18	D18MD01	Инфекц и паразит забол, до сут, опер
C01.011	Эндоваскулярная ангиопластика и стентирование брахиоцефальных сосудов	18M01	S180101	Септицемия, опер
		18M02	S180201	Послеопер и посттравмат инф, опер..
		18M99	S189901	Др инфекц и паразит забол с опер
		БДК18	D18MD01	Инфекц и паразит забол, до сут, опер
C03.001	Ангиография позвоночной артерии	18M01	S180101	Септицемия, опер
		18M02	S180201	Послеопер и посттравмат инф, опер..
		18M99	S189901	Др инфекц и паразит забол с опер
		БДК18	D18MD01	Инфекц и паразит забол, до сут, опер
C03.002	Транслюминальная баллонная ангиопластика позвоночной артерии со стентированием	18M01	S180101	Септицемия, опер
		18M02	S180201	Послеопер и посттравмат инф, опер..
		18M99	S189901	Др инфекц и паразит забол с опер
		БДК18	D18MD01	Инфекц и паразит забол, до сут, опер
C03.003	Баллонная ангиопластика позвоночной артерии	18M01	S180101	Септицемия, опер
		18M02	S180201	Послеопер и посттравмат инф, опер..
		18M99	S189901	Др инфекц и паразит забол с опер
		БДК18	D18MD01	Инфекц и паразит забол, до сут, опер
C06.001	Ангиография артерии щитовидной железы	18M01	S180101	Септицемия, опер
		18M02	S180201	Послеопер и посттравмат инф, опер..
		18M99	S189901	Др инфекц и паразит забол с опер
		БДК18	D18MD01	Инфекц и паразит забол, до сут, опер
C07.001	Флебография центральной надпочечниковой вены	18M01	S180101	Септицемия, опер
		18M02	S180201	Послеопер и посттравмат инф, опер..
		18M99	S189901	Др инфекц и паразит забол с опер
		БДК18	D18MD01	Инфекц и паразит забол, до сут, опер
C16.001	Артерио- и флебография глазницы	18M01	S180101	Септицемия, опер
		18M02	S180201	Послеопер и посттравмат инф, опер..
		18M99	S189901	Др инфекц и паразит забол с опер
		БДК18	D18MD01	Инфекц и паразит забол, до сут, опер
C34.001	Ангиография грудной аорты ретроградная	18M01	S180101	Септицемия, опер
		18M02	S180201	Послеопер и посттравмат инф, опер..
		18M99	S189901	Др инфекц и паразит забол с опер
		БДК18	D18MD01	Инфекц и паразит забол, до сут, опер
C34.002	Ангиография легочной артерии	18M01	S180101	Септицемия, опер
		18M02	S180201	Послеопер и посттравмат инф, опер..
		18M99	S189901	Др инфекц и паразит забол с опер
		БДК18	D18MD01	Инфекц и паразит забол, до сут, опер
C34.003	Транслюминальная баллонная ангиопластика грудного отдела аорты со стентированием	18M01	S180101	Септицемия, опер
		18M02	S180201	Послеопер и посттравмат инф, опер..
		18M99	S189901	Др инфекц и паразит забол с опер
		БДК18	D18MD01	Инфекц и паразит забол, до сут, опер
C34.004	Транслюминальная баллонная ангиопластика легочной артерии	18M01	S180101	Септицемия, опер
		18M02	S180201	Послеопер и посттравмат инф, опер..
		18M99	S189901	Др инфекц и паразит забол с опер
		БДК18	D18MD01	Инфекц и паразит забол, до сут, опер
C34.005	Транслюминальная баллонная ангиопластика восходящего отдела аорты со стентированием	18M01	S180101	Септицемия, опер
		18M02	S180201	Послеопер и посттравмат инф, опер..
		18M99	S189901	Др инфекц и паразит забол с опер
		БДК18	D18MD01	Инфекц и паразит забол, до сут, опер
C35.001	Баллонная дилатация дефекта межпредсердной перегородки	18M01	S180101	Септицемия, опер
		18M02	S180201	Послеопер и посттравмат инф, опер..
		18M99	S189901	Др инфекц и паразит забол с опер
		БДК18	D18MD01	Инфекц и паразит забол, до сут, опер
C35.002	Атриосептостомия ножевая	18M01	S180101	Септицемия, опер
		18M02	S180201	Послеопер и посттравмат инф, опер..
		18M99	S189901	Др инфекц и паразит забол с опер
		БДК18	D18MD01	Инфекц и паразит забол, до сут, опер

C35.003	Баллонная атриосептостомия	18M01	S180101	Септицемия, опер
		18M02	S180201	Послеопер и посттравмат инф, опер..
		18M99	S189901	Др инфекц и паразит забол с опер
		БДК18	D18MD01	Инфекц и паразит забол, до сут, опер
C35.004	Пункция межпредсердной перегородки	18M01	S180101	Септицемия, опер
		18M02	S180201	Послеопер и посттравмат инф, опер..
		18M99	S189901	Др инфекц и паразит забол с опер
		БДК18	D18MD01	Инфекц и паразит забол, до сут, опер
C35.005	Создание дефекта межпредсердной перегородки со стентированием	18M01	S180101	Септицемия, опер
		18M02	S180201	Послеопер и посттравмат инф, опер..
		18M99	S189901	Др инфекц и паразит забол с опер
		БДК18	D18MD01	Инфекц и паразит забол, до сут, опер
C35.006	Эндоваскулярное закрытие дефекта перегородки сердца	18M01	S180101	Септицемия, опер
		18M02	S180201	Послеопер и посттравмат инф, опер..
		18M99	S189901	Др инфекц и паразит забол с опер
		БДК18	D18MD01	Инфекц и паразит забол, до сут, опер
C35.007	Эндоваскулярное закрытие коронаросердечной фистулы	18M01	S180101	Септицемия, опер
		18M02	S180201	Послеопер и посттравмат инф, опер..
		18M99	S189901	Др инфекц и паразит забол с опер
		БДК18	D18MD01	Инфекц и паразит забол, до сут, опер
C35.008	Баллонная ангиопластика открытого артериального протока	18M01	S180101	Септицемия, опер
		18M02	S180201	Послеопер и посттравмат инф, опер..
		18M99	S189901	Др инфекц и паразит забол с опер
		БДК18	D18MD01	Инфекц и паразит забол, до сут, опер
C35.009	Транслюминальная баллонная вальвулопластика аортального клапана	18M01	S180101	Септицемия, опер
		18M02	S180201	Послеопер и посттравмат инф, опер..
		18M99	S189901	Др инфекц и паразит забол с опер
		БДК18	D18MD01	Инфекц и паразит забол, до сут, опер
C35.010	Транслюминальная баллонная вальвулопластика митрального клапана	18M01	S180101	Септицемия, опер
		18M02	S180201	Послеопер и посттравмат инф, опер..
		18M99	S189901	Др инфекц и паразит забол с опер
		БДК18	D18MD01	Инфекц и паразит забол, до сут, опер
C35.011	Транслюминальная баллонная вальвулопластика трикуспидального клапана	18M01	S180101	Септицемия, опер
		18M02	S180201	Послеопер и посттравмат инф, опер..
		18M99	S189901	Др инфекц и паразит забол с опер
		БДК18	D18MD01	Инфекц и паразит забол, до сут, опер
C35.012	Транслюминальная баллонная вальвулопластика легочного клапана	18M01	S180101	Септицемия, опер
		18M02	S180201	Послеопер и посттравмат инф, опер..
		18M99	S189901	Др инфекц и паразит забол с опер
		БДК18	D18MD01	Инфекц и паразит забол, до сут, опер
C35.013	Эндоваскулярная имплантация клапана аорты	18M01	S180101	Септицемия, опер
		18M02	S180201	Послеопер и посттравмат инф, опер..
		18M99	S189901	Др инфекц и паразит забол с опер
		БДК18	D18MD01	Инфекц и паразит забол, до сут, опер
C35.014	Эндоваскулярная имплантация клапана легочной артерии	18M01	S180101	Септицемия, опер
		18M02	S180201	Послеопер и посттравмат инф, опер..
		18M99	S189901	Др инфекц и паразит забол с опер
		БДК18	D18MD01	Инфекц и паразит забол, до сут, опер
C35.015	Транскатетерная имплантация клапана	18M01	S180101	Септицемия, опер
		18M02	S180201	Послеопер и посттравмат инф, опер..
		18M99	S189901	Др инфекц и паразит забол с опер
		БДК18	D18MD01	Инфекц и паразит забол, до сут, опер
C35.016	Эндоваскулярное закрытие межпредсердной перегородки сердца	18M01	S180101	Септицемия, опер
		18M02	S180201	Послеопер и посттравмат инф, опер..
		18M99	S189901	Др инфекц и паразит забол с опер
		БДК18	D18MD01	Инфекц и паразит забол, до сут, опер
C35.017	Эндоваскулярное закрытие межжелудочковой перегодки сердца	18M01	S180101	Септицемия, опер
		18M02	S180201	Послеопер и посттравмат инф, опер..

C35.017	Эндоваскулярное закрытие межжелудочковой перегородки сердца	18M99	S189901	Др инфекц и паразит забол с опер
		БДК18	D18MD01	Инфекц и паразит забол, до сут, опер
C35.018	Эндоваскулярное закрытие открытого овального протока	18M01	S180101	Септицемия, опер
		18M02	S180201	Послеопер и посттравмат инф, опер..
		18M99	S189901	Др инфекц и паразит забол с опер
		БДК18	D18MD01	Инфекц и паразит забол, до сут, опер
C36.001	Коронарография	18M01	S180101	Септицемия, опер
		18M02	S180201	Послеопер и посттравмат инф, опер..
		18M99	S189901	Др инфекц и паразит забол с опер
		БДК18	D18MD01	Инфекц и паразит забол, до сут, опер
C36.002	Вентрикулография	18M01	S180101	Септицемия, опер
		18M02	S180201	Послеопер и посттравмат инф, опер..
		18M99	S189901	Др инфекц и паразит забол с опер
		БДК18	D18MD01	Инфекц и паразит забол, до сут, опер
C36.003	Шунтография	18M01	S180101	Септицемия, опер
		18M02	S180201	Послеопер и посттравмат инф, опер..
		18M99	S189901	Др инфекц и паразит забол с опер
		БДК18	D18MD01	Инфекц и паразит забол, до сут, опер
C36.004	Транслюминальная баллонная ангиопластика и стентирование коронарных артерий	18M01	S180101	Септицемия, опер
		18M02	S180201	Послеопер и посттравмат инф, опер..
		18M99	S189901	Др инфекц и паразит забол с опер
		БДК18	D18MD01	Инфекц и паразит забол, до сут, опер
C36.005	Транслюминальная баллонная ангиопластика ствола левой коронарной артерии	18M01	S180101	Септицемия, опер
		18M02	S180201	Послеопер и посттравмат инф, опер..
		18M99	S189901	Др инфекц и паразит забол с опер
		БДК18	D18MD01	Инфекц и паразит забол, до сут, опер
C36.006	Реканализация коронарных артерий ретроградная со стентированием	18M01	S180101	Септицемия, опер
		18M02	S180201	Послеопер и посттравмат инф, опер..
		18M99	S189901	Др инфекц и паразит забол с опер
		БДК18	D18MD01	Инфекц и паразит забол, до сут, опер
C36.007	Реканализация коронарных артерий антеградная со стентированием	18M01	S180101	Септицемия, опер
		18M02	S180201	Послеопер и посттравмат инф, опер..
		18M99	S189901	Др инфекц и паразит забол с опер
		БДК18	D18MD01	Инфекц и паразит забол, до сут, опер
C37.001	Имплантация кардиостимулятора	18M01	S180101	Септицемия, опер
		18M02	S180201	Послеопер и посттравмат инф, опер..
		18M99	S189901	Др инфекц и паразит забол с опер
		БДК18	D18MD01	Инфекц и паразит забол, до сут, опер
C37.002	Имплантация однокамерного кардиовертера дефибриллятора	18M01	S180101	Септицемия, опер
		18M02	S180201	Послеопер и посттравмат инф, опер..
		18M99	S189901	Др инфекц и паразит забол с опер
		БДК18	D18MD01	Инфекц и паразит забол, до сут, опер
C37.003	Имплантация однокамерного электрокардиостимулятора	18M01	S180101	Септицемия, опер
		18M02	S180201	Послеопер и посттравмат инф, опер..
		18M99	S189901	Др инфекц и паразит забол с опер
		БДК18	D18MD01	Инфекц и паразит забол, до сут, опер
C37.004	Имплантация двухкамерного электрокардиостимулятора	18M01	S180101	Септицемия, опер
		18M02	S180201	Послеопер и посттравмат инф, опер..
		18M99	S189901	Др инфекц и паразит забол с опер
		БДК18	D18MD01	Инфекц и паразит забол, до сут, опер
C37.005	Имплантация трехкамерного электрокардиостимулятора (ресинхронизирующая терапия)	18M01	S180101	Септицемия, опер
		18M02	S180201	Послеопер и посттравмат инф, опер..
		18M99	S189901	Др инфекц и паразит забол с опер
		БДК18	D18MD01	Инфекц и паразит забол, до сут, опер
C37.006	Имплантация трехкамерного электрокардиостимулятора с функцией дефибриллятора	18M01	S180101	Септицемия, опер
		18M02	S180201	Послеопер и посттравмат инф, опер..
		18M99	S189901	Др инфекц и паразит забол с опер
		БДК18	D18MD01	Инфекц и паразит забол, до сут, опер

C37.007	Имплантация эпикардиальной системы для электрокардиостимуляции	18M01	S180101	Септицемия, опер
		18M02	S180201	Послеопер и посттравмат инф, опер..
		18M99	S189901	Др инфекц и паразит забол с опер
		БДК18	D18MD01	Инфекц и паразит забол, до сут, опер
C37.008	Имплантация двухкамерного кардиовертера дефибриллятора	18M01	S180101	Септицемия, опер
		18M02	S180201	Послеопер и посттравмат инф, опер..
		18M99	S189901	Др инфекц и паразит забол с опер
		БДК18	D18MD01	Инфекц и паразит забол, до сут, опер
C37.009	Установка временного однокамерного не частотно-адаптивного электрокардиостимулятора	18M01	S180101	Септицемия, опер
		18M02	S180201	Послеопер и посттравмат инф, опер..
		18M99	S189901	Др инфекц и паразит забол с опер
		БДК18	D18MD01	Инфекц и паразит забол, до сут, опер
C37.010	Установка временного двухкамерного не частотно-адаптивного электрокардиостимулятора	18M01	S180101	Септицемия, опер
		18M02	S180201	Послеопер и посттравмат инф, опер..
		18M99	S189901	Др инфекц и паразит забол с опер
		БДК18	D18MD01	Инфекц и паразит забол, до сут, опер
C37.011	Удаление или замена имплантированного кардиостимулятора	18M01	S180101	Септицемия, опер
		18M02	S180201	Послеопер и посттравмат инф, опер..
		18M99	S189901	Др инфекц и паразит забол с опер
		БДК18	D18MD01	Инфекц и паразит забол, до сут, опер
C37.012	Удаление электродов и их замена	18M01	S180101	Септицемия, опер
		18M02	S180201	Послеопер и посттравмат инф, опер..
		18M99	S189901	Др инфекц и паразит забол с опер
		БДК18	D18MD01	Инфекц и паразит забол, до сут, опер
C37.013	Ревизия электрокардиостимулятора	18M01	S180101	Септицемия, опер
		18M02	S180201	Послеопер и посттравмат инф, опер..
		18M99	S189901	Др инфекц и паразит забол с опер
		БДК18	D18MD01	Инфекц и паразит забол, до сут, опер
C37.014	Перепрограммирование электрокардиостимулятора	18M01	S180101	Септицемия, опер
		18M02	S180201	Послеопер и посттравмат инф, опер..
		18M99	S189901	Др инфекц и паразит забол с опер
		БДК18	D18MD01	Инфекц и паразит забол, до сут, опер
C37.015	Эндокардиальное электрофизиологическое исследование	18M01	S180101	Септицемия, опер
		18M02	S180201	Послеопер и посттравмат инф, опер..
		18M99	S189901	Др инфекц и паразит забол с опер
		БДК18	D18MD01	Инфекц и паразит забол, до сут, опер
C37.016	Радиочастотная абляция аритмогенных зон	18M01	S180101	Септицемия, опер
		18M02	S180201	Послеопер и посттравмат инф, опер..
		18M99	S189901	Др инфекц и паразит забол с опер
		БДК18	D18MD01	Инфекц и паразит забол, до сут, опер
C37.017	Создание искусственной атриовентрикулярной блокады с последующей имплантацией электрокардиостимулятора	18M01	S180101	Септицемия, опер
		18M02	S180201	Послеопер и посттравмат инф, опер..
		18M99	S189901	Др инфекц и паразит забол с опер
		БДК18	D18MD01	Инфекц и паразит забол, до сут, опер
C37.018	Замена имплантированного дефибриллятора	18M01	S180101	Септицемия, опер
		18M02	S180201	Послеопер и посттравмат инф, опер..
		18M99	S189901	Др инфекц и паразит забол с опер
		БДК18	D18MD01	Инфекц и паразит забол, до сут, опер
C37.019	Удаление имплантированного дефибриллятора	18M01	S180101	Септицемия, опер
		18M02	S180201	Послеопер и посттравмат инф, опер..
		18M99	S189901	Др инфекц и паразит забол с опер
		БДК18	D18MD01	Инфекц и паразит забол, до сут, опер
C38.001	Ангиография магистральных сосудов	18M01	S180101	Септицемия, опер
		18M02	S180201	Послеопер и посттравмат инф, опер..
		18M99	S189901	Др инфекц и паразит забол с опер
		БДК18	D18MD01	Инфекц и паразит забол, до сут, опер
C38.002	Брюшная аортография	18M01	S180101	Септицемия, опер
		18M02	S180201	Послеопер и посттравмат инф, опер..

C38.002	Брюшная аортография	18M99	S189901	Др инфекц и паразит забол с опер
		БДК18	D18MD01	Инфекц и паразит забол, до сут, опер
C38.003	Панаортография	18M01	S180101	Септицемия, опер
		18M02	S180201	Послеопер и посттравмат инф, опер..
		18M99	S189901	Др инфекц и паразит забол с опер
		БДК18	D18MD01	Инфекц и паразит забол, до сут, опер
C38.004	Флебография верхней полой вены	18M01	S180101	Септицемия, опер
		18M02	S180201	Послеопер и посттравмат инф, опер..
		18M99	S189901	Др инфекц и паразит забол с опер
		БДК18	D18MD01	Инфекц и паразит забол, до сут, опер
C38.005	Флебография нижней полой вены	18M01	S180101	Септицемия, опер
		18M02	S180201	Послеопер и посттравмат инф, опер..
		18M99	S189901	Др инфекц и паразит забол с опер
		БДК18	D18MD01	Инфекц и паразит забол, до сут, опер
C38.006	Установка венозного фильтра	18M01	S180101	Септицемия, опер
		18M02	S180201	Послеопер и посттравмат инф, опер..
		18M99	S189901	Др инфекц и паразит забол с опер
		БДК18	D18MD01	Инфекц и паразит забол, до сут, опер
C38.007	Удаление венозного фильтра	18M01	S180101	Септицемия, опер
		18M02	S180201	Послеопер и посттравмат инф, опер..
		18M99	S189901	Др инфекц и паразит забол с опер
		БДК18	D18MD01	Инфекц и паразит забол, до сут, опер
C38.008	Эндоваскулярная катетерная тромбэктомия из нижней полой и подвздошных вен	18M01	S180101	Септицемия, опер
		18M02	S180201	Послеопер и посттравмат инф, опер..
		18M99	S189901	Др инфекц и паразит забол с опер
		БДК18	D18MD01	Инфекц и паразит забол, до сут, опер
C38.009	Эндоваскулярная тромбэктомия аспирационная	18M01	S180101	Септицемия, опер
		18M02	S180201	Послеопер и посттравмат инф, опер..
		18M99	S189901	Др инфекц и паразит забол с опер
		БДК18	D18MD01	Инфекц и паразит забол, до сут, опер
C38.010	Транслюминальная баллонная ангиопластика магистральных сосудов	18M01	S180101	Септицемия, опер
		18M02	S180201	Послеопер и посттравмат инф, опер..
		18M99	S189901	Др инфекц и паразит забол с опер
		БДК18	D18MD01	Инфекц и паразит забол, до сут, опер
C38.011	Транслюминальная баллонная ангиопластика брюшной отдела аорты со стентированием	18M01	S180101	Септицемия, опер
		18M02	S180201	Послеопер и посттравмат инф, опер..
		18M99	S189901	Др инфекц и паразит забол с опер
		БДК18	D18MD01	Инфекц и паразит забол, до сут, опер
C38.012	Стентирование магистральных сосудов	18M01	S180101	Септицемия, опер
		18M02	S180201	Послеопер и посттравмат инф, опер..
		18M99	S189901	Др инфекц и паразит забол с опер
		БДК18	D18MD01	Инфекц и паразит забол, до сут, опер
C38.013	Баллонная ангиопластика сосудистого доступа для экстракорпорального диализа	18M01	S180101	Септицемия, опер
		18M02	S180201	Послеопер и посттравмат инф, опер..
		18M99	S189901	Др инфекц и паразит забол с опер
		БДК18	D18MD01	Инфекц и паразит забол, до сут, опер
C38.014	Баллонная внутриаортальная контрпульсация	18M01	S180101	Септицемия, опер
		18M02	S180201	Послеопер и посттравмат инф, опер..
		18M99	S189901	Др инфекц и паразит забол с опер
		БДК18	D18MD01	Инфекц и паразит забол, до сут, опер
C38.015	Эндоваскулярная эмболизация сосудов с помощью адгезивных агентов	18M01	S180101	Септицемия, опер
		18M02	S180201	Послеопер и посттравмат инф, опер..
		18M99	S189901	Др инфекц и паразит забол с опер
		БДК18	D18MD01	Инфекц и паразит забол, до сут, опер
C38.016	Эндоваскулярная эмболизация сосудов микроэмболами	18M01	S180101	Септицемия, опер
		18M02	S180201	Послеопер и посттравмат инф, опер..
		18M99	S189901	Др инфекц и паразит забол с опер
		БДК18	D18MD01	Инфекц и паразит забол, до сут, опер

C38.017	Ангиография артерии верхней конечности прямая	18M01	S180101	Септицемия, опер
		18M02	S180201	Послеопер и посттравмат инф, опер..
		18M99	S189901	Др инфекц и паразит забол с опер
		БДК18	D18MD01	Инфекц и паразит забол, до сут, опер
C38.018	Ангиография артерии верхней конечности ретроградная	18M01	S180101	Септицемия, опер
		18M02	S180201	Послеопер и посттравмат инф, опер..
		18M99	S189901	Др инфекц и паразит забол с опер
		БДК18	D18MD01	Инфекц и паразит забол, до сут, опер
C38.019	Ангиография артерий нижней конечности прямая	18M01	S180101	Септицемия, опер
		18M02	S180201	Послеопер и посттравмат инф, опер..
		18M99	S189901	Др инфекц и паразит забол с опер
		БДК18	D18MD01	Инфекц и паразит забол, до сут, опер
C38.020	Ангиография артерий нижней конечности ретроградная	18M01	S180101	Септицемия, опер
		18M02	S180201	Послеопер и посттравмат инф, опер..
		18M99	S189901	Др инфекц и паразит забол с опер
		БДК18	D18MD01	Инфекц и паразит забол, до сут, опер
C38.021	Флебография бедренная	18M01	S180101	Септицемия, опер
		18M02	S180201	Послеопер и посттравмат инф, опер..
		18M99	S189901	Др инфекц и паразит забол с опер
		БДК18	D18MD01	Инфекц и паразит забол, до сут, опер
C38.022	Флебография нижней конечности прямая	18M01	S180101	Септицемия, опер
		18M02	S180201	Послеопер и посттравмат инф, опер..
		18M99	S189901	Др инфекц и паразит забол с опер
		БДК18	D18MD01	Инфекц и паразит забол, до сут, опер
C38.023	Флебография нижней конечности ретроградная	18M01	S180101	Септицемия, опер
		18M02	S180201	Послеопер и посттравмат инф, опер..
		18M99	S189901	Др инфекц и паразит забол с опер
		БДК18	D18MD01	Инфекц и паразит забол, до сут, опер
C38.024	Флебография нижней конечности трансартериальная	18M01	S180101	Септицемия, опер
		18M02	S180201	Послеопер и посттравмат инф, опер..
		18M99	S189901	Др инфекц и паразит забол с опер
		БДК18	D18MD01	Инфекц и паразит забол, до сут, опер
C38.025	Флебография верхней конечности прямая	18M01	S180101	Септицемия, опер
		18M02	S180201	Послеопер и посттравмат инф, опер..
		18M99	S189901	Др инфекц и паразит забол с опер
		БДК18	D18MD01	Инфекц и паразит забол, до сут, опер
C38.026	Флебография верхней конечности ретроградная	18M01	S180101	Септицемия, опер
		18M02	S180201	Послеопер и посттравмат инф, опер..
		18M99	S189901	Др инфекц и паразит забол с опер
		БДК18	D18MD01	Инфекц и паразит забол, до сут, опер
C38.027	Флебография верхней конечности трансартериальная	18M01	S180101	Септицемия, опер
		18M02	S180201	Послеопер и посттравмат инф, опер..
		18M99	S189901	Др инфекц и паразит забол с опер
		БДК18	D18MD01	Инфекц и паразит забол, до сут, опер
C38.028	Баллонная ангиопластика подключичной артерии	18M01	S180101	Септицемия, опер
		18M02	S180201	Послеопер и посттравмат инф, опер..
		18M99	S189901	Др инфекц и паразит забол с опер
		БДК18	D18MD01	Инфекц и паразит забол, до сут, опер
C38.029	Баллонная ангиопластика подвздошной артерии	18M01	S180101	Септицемия, опер
		18M02	S180201	Послеопер и посттравмат инф, опер..
		18M99	S189901	Др инфекц и паразит забол с опер
		БДК18	D18MD01	Инфекц и паразит забол, до сут, опер
C38.030	Баллонная ангиопластика поверхностной бедренной артерии	18M01	S180101	Септицемия, опер
		18M02	S180201	Послеопер и посттравмат инф, опер..
		18M99	S189901	Др инфекц и паразит забол с опер
		БДК18	D18MD01	Инфекц и паразит забол, до сут, опер
C38.031	Баллонная ангиопластика подколенной артерии и магистральных артерий голени	18M01	S180101	Септицемия, опер
		18M02	S180201	Послеопер и посттравмат инф, опер..

C38.031	Баллонная ангиопластика подколенной артерии и магистральных артерий голени	18M99	S189901	Др инфекц и паразит забол с опер
		БДК18	D18MD01	Инфекц и паразит забол, до сут, опер
C38.032	Баллонная ангиопластика со стентированием поверхностной бедренной артерии	18M01	S180101	Септицемия, опер
		18M02	S180201	Послеопер и посттравмат инф, опер..
		18M99	S189901	Др инфекц и паразит забол с опер
		БДК18	D18MD01	Инфекц и паразит забол, до сут, опер
C38.033	Баллонная ангиопластика со стентированием подколенной артерии и магистральных артерий голени	18M01	S180101	Септицемия, опер
		18M02	S180201	Послеопер и посттравмат инф, опер..
		18M99	S189901	Др инфекц и паразит забол с опер
		БДК18	D18MD01	Инфекц и паразит забол, до сут, опер
C38.034	Механическая реканализация, баллонная ангиопластика со стентированием поверхностной бедренной артерии	18M01	S180101	Септицемия, опер
		18M02	S180201	Послеопер и посттравмат инф, опер..
		18M99	S189901	Др инфекц и паразит забол с опер
		БДК18	D18MD01	Инфекц и паразит забол, до сут, опер
C38.035	Механическая реканализация, баллонная ангиопластика со стентированием подколенной артерии и магистральных артерий голени	18M01	S180101	Септицемия, опер
		18M02	S180201	Послеопер и посттравмат инф, опер..
		18M99	S189901	Др инфекц и паразит забол с опер
		БДК18	D18MD01	Инфекц и паразит забол, до сут, опер
C38.036	Ангиография объемного образования	18M01	S180101	Септицемия, опер
		18M02	S180201	Послеопер и посттравмат инф, опер..
		18M99	S189901	Др инфекц и паразит забол с опер
		БДК18	D18MD01	Инфекц и паразит забол, до сут, опер
C38.037	Эндоваскулярное удаление инородного тела	18M01	S180101	Септицемия, опер
		18M02	S180201	Послеопер и посттравмат инф, опер..
		18M99	S189901	Др инфекц и паразит забол с опер
		БДК18	D18MD01	Инфекц и паразит забол, до сут, опер
C38.038	Эндоваскулярная трансартериальная окклюзия полости аневризмы с помощью микроспиралей	18M01	S180101	Септицемия, опер
		18M02	S180201	Послеопер и посттравмат инф, опер..
		18M99	S189901	Др инфекц и паразит забол с опер
		БДК18	D18MD01	Инфекц и паразит забол, до сут, опер
C38.039	Эндоваскулярная трансартериальная окклюзия полости аневризмы с помощью микроспиралей при поддержке стента	18M01	S180101	Септицемия, опер
		18M02	S180201	Послеопер и посттравмат инф, опер..
		18M99	S189901	Др инфекц и паразит забол с опер
		БДК18	D18MD01	Инфекц и паразит забол, до сут, опер
C38.040	Эндоваскулярное закрытие парапротезной фистулы	18M01	S180101	Септицемия, опер
		18M02	S180201	Послеопер и посттравмат инф, опер..
		18M99	S189901	Др инфекц и паразит забол с опер
		БДК18	D18MD01	Инфекц и паразит забол, до сут, опер
C41.001	Эндоваскулярная окклюзирующая операция на сосудах селезенки	18M01	S180101	Септицемия, опер
		18M02	S180201	Послеопер и посттравмат инф, опер..
		18M99	S189901	Др инфекц и паразит забол с опер
		БДК18	D18MD01	Инфекц и паразит забол, до сут, опер
C50.001	Флебография воротной вены	18M01	S180101	Септицемия, опер
		18M02	S180201	Послеопер и посттравмат инф, опер..
		18M99	S189901	Др инфекц и паразит забол с опер
		БДК18	D18MD01	Инфекц и паразит забол, до сут, опер
C50.002	Флебография воротной вены возвратная	18M01	S180101	Септицемия, опер
		18M02	S180201	Послеопер и посттравмат инф, опер..
		18M99	S189901	Др инфекц и паразит забол с опер
		БДК18	D18MD01	Инфекц и паразит забол, до сут, опер
C50.003	Эндоваскулярная окклюзирующая операция на сосудах печени	18M01	S180101	Септицемия, опер
		18M02	S180201	Послеопер и посттравмат инф, опер..
		18M99	S189901	Др инфекц и паразит забол с опер
		БДК18	D18MD01	Инфекц и паразит забол, до сут, опер
C54.001	Ангиография чревного ствола и его ветвей	18M01	S180101	Септицемия, опер
		18M02	S180201	Послеопер и посттравмат инф, опер..
		18M99	S189901	Др инфекц и паразит забол с опер
		БДК18	D18MD01	Инфекц и паразит забол, до сут, опер

C54.002	Ангиография сосудов органов брюшной полости	18M01	S180101	Септицемия, опер
		18M02	S180201	Послеопер и посттравмат инф, опер..
		18M99	S189901	Др инфекц и паразит забол с опер
		БДК18	D18MD01	Инфекц и паразит забол, до сут, опер
C54.003	Ангиография брыжеечных сосудов	18M01	S180101	Септицемия, опер
		18M02	S180201	Послеопер и посттравмат инф, опер..
		18M99	S189901	Др инфекц и паразит забол с опер
		БДК18	D18MD01	Инфекц и паразит забол, до сут, опер
C55.001	Ангиография сосудов почек	18M01	S180101	Септицемия, опер
		18M02	S180201	Послеопер и посттравмат инф, опер..
		18M99	S189901	Др инфекц и паразит забол с опер
		БДК18	D18MD01	Инфекц и паразит забол, до сут, опер
C55.002	Флебография почечной вены	18M01	S180101	Септицемия, опер
		18M02	S180201	Послеопер и посттравмат инф, опер..
		18M99	S189901	Др инфекц и паразит забол с опер
		БДК18	D18MD01	Инфекц и паразит забол, до сут, опер
C55.003	Транслюминальная баллонная ангиопластика почечной артерии	18M01	S180101	Септицемия, опер
		18M02	S180201	Послеопер и посттравмат инф, опер..
		18M99	S189901	Др инфекц и паразит забол с опер
		БДК18	D18MD01	Инфекц и паразит забол, до сут, опер
C55.004	Селективная и суперселективная эмболизация почечных сосудов	18M01	S180101	Септицемия, опер
		18M02	S180201	Послеопер и посттравмат инф, опер..
		18M99	S189901	Др инфекц и паразит забол с опер
		БДК18	D18MD01	Инфекц и паразит забол, до сут, опер
C55.005	Трансаортальная радиочастотная абляция почечных артерий	18M01	S180101	Септицемия, опер
		18M02	S180201	Послеопер и посттравмат инф, опер..
		18M99	S189901	Др инфекц и паразит забол с опер
		БДК18	D18MD01	Инфекц и паразит забол, до сут, опер
C59.001	Ангиография сосудов органов забрюшинного пространства	18M01	S180101	Септицемия, опер
		18M02	S180201	Послеопер и посттравмат инф, опер..
		18M99	S189901	Др инфекц и паразит забол с опер
		БДК18	D18MD01	Инфекц и паразит забол, до сут, опер
C60.001	Флебография мужских половых органов	18M01	S180101	Септицемия, опер
		18M02	S180201	Послеопер и посттравмат инф, опер..
		18M99	S189901	Др инфекц и паразит забол с опер
		БДК18	D18MD01	Инфекц и паразит забол, до сут, опер
C60.002	Эмболизация артерий предстательной железы	18M01	S180101	Септицемия, опер
		18M02	S180201	Послеопер и посттравмат инф, опер..
		18M99	S189901	Др инфекц и паразит забол с опер
		БДК18	D18MD01	Инфекц и паразит забол, до сут, опер
C65.001	Артериография тазовых органов	18M01	S180101	Септицемия, опер
		18M02	S180201	Послеопер и посттравмат инф, опер..
		18M99	S189901	Др инфекц и паразит забол с опер
		БДК18	D18MD01	Инфекц и паразит забол, до сут, опер
C65.002	Флебография женских половых органов	18M01	S180101	Септицемия, опер
		18M02	S180201	Послеопер и посттравмат инф, опер..
		18M99	S189901	Др инфекц и паразит забол с опер
		БДК18	D18MD01	Инфекц и паразит забол, до сут, опер
C65.003	Флебография таза	18M01	S180101	Септицемия, опер
		18M02	S180201	Послеопер и посттравмат инф, опер..
		18M99	S189901	Др инфекц и паразит забол с опер
		БДК18	D18MD01	Инфекц и паразит забол, до сут, опер
C65.004	Селективная и суперселективная эмболизация/химиоэмболизация ветвей внутренней подвздошной артерии	18M01	S180101	Септицемия, опер
		18M02	S180201	Послеопер и посттравмат инф, опер..
		18M99	S189901	Др инфекц и паразит забол с опер
		БДК18	D18MD01	Инфекц и паразит забол, до сут, опер
C65.005	Селективная и суперселективная эмболизация/химиоэмболизация маточной артерии	18M01	S180101	Септицемия, опер
		18M02	S180201	Послеопер и посттравмат инф, опер..

C65.005	Селективная и суперселективная эмболизация/химиоэмболизация маточной артерии	18M99	S189901	Др инфекц и паразит забол с опер
		БДК18	D18MD01	Инфекц и паразит забол, до сут, опер

4.19. БДК 19 «Психические заболевания и расстройства»

Базовая диагностическая категория: 19

I.	Код Дк	Диагностическая Категория	Групп КЗГ	Кодов МКБ 10	Хир. (S)	Тер. (T)	Хир. (B), кратк осрочные	Тер. (A), кратк осрочные
1	19M01	Биполярные расстройства	1	16	0	1	0	0
2	19M02	Другие расстройства настроения	1	21	0	1	0	0
3	19M03	Тревожные расстройства	1	16	0	1	0	0
4	19M04	Устойчивые изменения личности	1	6	0	1	0	0
5	19M05	Острая стрессовая реакция	1	3	0	1	0	0
6	19M06	Другие неврозы	1	21	0	1	0	0
7	19M07	Расстройства личности	1	12	0	1	0	0
8	19M08	Органическое расстройство личности	1	35	0	1	0	0
9	19M10	Шизофрения	1	9	0	1	0	0
10	19M11	Хронический психоз без шизофрении	1	9	0	1	0	0
11	19M12	Психотический эпизод без шизофрении	1	6	0	1	0	0
12	19M13	Другие психотические синдромы	1	4	0	1	0	0
13	19M20	Алкоголь и злоупотребление наркотиками	3	98	0	3	0	0
14	19M30	Умственная отсталость	1	27	0	1	0	0
15	19M31	Нейропсихиатрические расстройства	1	38	0	1	0	0
16	19M99	Другие диагнозы психического расстройс..	1	113	0	1	0	0
17	БДК19	Все диагнозы БДК	1	523	0	0	0	1
Grand Total			**19**	**523**	**0**	**18**	**0**	**1**

Паспорта КЗГ, входящих в БДК «Психические заболевания и расстройства»

Код Кзг	Название	Название Короткое
T199901	Другие диагнозы психического расстройства	Др диагнозы психического расстройства

Код БДК	Базовая Диагностичекая Категория
19	Психические заболевания и расстройства

Код ДК	Диагностическая Категория
19M99	Другие диагнозы психического расстройства

Раздел КЗГ
Терапевтический раздел (T)

Вторичные классификационные критерии

Коды групп операций	Осложнения	Возраст (дней)	Статус при выписке	Реанимация
Вес ребенка	Свойство диагноза	Тромболит. терапия	Дней госпит.	ТБ

Код Кзг	Название	Название Короткое
T193101	Нейропсихиатрические расстройства	Нейропсихиатрические расстройства

Код БДК	Базовая Диагностичекая Категория
19	Психические заболевания и расстройства

Код ДК	Диагностическая Категория
19M31	Нейропсихиатрические расстройства

Раздел КЗГ
Терапевтический раздел (T)

Вторичные классификационные критерии

Коды групп операций	Осложнения	Возраст (дней)	Статус при выписке	Реанимация
Вес ребенка	Свойство диагноза	Тромболит. терапия	Дней госпит.	ТБ

Группы операций, входящих в КЗГ (для хирургических групп)

Код Кзг	Название	Название Короткое
T193001	Умственная отсталость	Умственная отсталость

Код БДК	Базовая Диагностичекая Категория
19	Психические заболевания и расстройства

Код ДК	Диагностическая Категория
19M30	Умственная отсталость

Раздел КЗГ
Терапевтический раздел (T)

Вторичные классификационные критерии

Коды групп операций	Осложнения	Возраст (дней)	Статус при выписке	Реанимация
Вес ребенка	Свойство диагноза	Тромболит. терапия	Дней госпит.	ТБ

Группы операций, входящих в КЗГ (для хирургических групп)

Код Кзг	Название	Название Короткое
T192003	Алкоголь и злоупотребление наркотиками	Алкоголь и злоупотр наркотиками

Код БДК	Базовая Диагностичекая Категория
19	Психические заболевания и расстройства

Код ДК	Диагностическая Категория
19M20	Алкоголь и злоупотребление наркотиками

Раздел КЗГ
Терапевтический раздел (T)

Вторичные классификационные критерии

Коды групп операций	Осложнения	Возраст (дней)	Статус при выписке	Реанимация
Вес ребенка	Свойство диагноза	Тромболит. терапия	Дней госпит.	ТБ

Группы операций, входящих в КЗГ (для хирургических групп)

Код Кзг	Название	Название Короткое
T192002	Алкоголь и злоупотребление наркотиками, зависимость	Алкоголь и злоупотр наркотиками, зависимость

Код БДК	Базовая Диагностичекая Категория
19	Психические заболевания и расстройства

Код ДК	Диагностическая Категория
19M20	Алкоголь и злоупотребление наркотиками

Раздел КЗГ

Терапевтический раздел (T)

Вторичные классификационные критерии

Коды групп операций	Осложнения	Возраст (дней)	Статус при выписке	Реанимация
	псих. растройства, вызван			
Вес ребенка	Свойство диагноза	Тромболит. терапия	Дней госпит.	ТБ

Группы операций, входящих в КЗГ (для хирургических групп)

Код Кзг	Название	Название Короткое
T191301	Другие психотические синдромы	Другие психотические синдромы

Код БДК	Базовая Диагностичекая Категория
19	Психические заболевания и расстройства

Код ДК	Диагностическая Категория
19M13	Другие психотические синдромы

Раздел КЗГ
Терапевтический раздел (Т)

Вторичные классификационные критерии

Коды групп операций	Осложнения	Возраст (дней)	Статус при выписке	Реанимация
Вес ребенка	Свойство диагноза	Тромболит. терапия	Дней госпит.	ТБ

Группы операций, входящих в КЗГ (для хирургических групп)

Код Кзг	Название	Название Короткое
T191201	Психотический эпизод без шизофрении	Психотический эпизод без шизофрении

Код БДК	Базовая Диагностичекая Категория
19	Психические заболевания и расстройства

Код ДК	Диагностическая Категория
19M12	Психотический эпизод без шизофрении

Раздел КЗГ

Терапевтический раздел (T)

Вторичные классификационные критерии

Коды групп операций	Осложнения	Возраст (дней)	Статус при выписке	Реанимация
Вес ребенка	Свойство диагноза	Тромболит. терапия	Дней госпит.	ТБ

Группы операций, входящих в КЗГ (для хирургических групп)

Код Кзг	Название	Название Короткое
T191101	Хронический психоз без шизофрении	Хронический психоз без шизофрении

Код БДК	Базовая Диагностичекая Категория
19	Психические заболевания и расстройства

Код ДК	Диагностическая Категория
19M11	Хронический психоз без шизофрении

Раздел КЗГ

Терапевтический раздел (T)

Вторичные классификационные критерии

Коды групп операций	Осложнения	Возраст (дней)	Статус при выписке	Реанимация
Вес ребенка	Свойство диагноза	Тромболит. терапия	Дней госпит.	ТБ

Группы операций, входящих в КЗГ (для хирургических групп)

Код Кзг	Название	Название Короткое
T191001	Шизофрения	Шизофрения

Код БДК	Базовая Диагностичекая Категория
19	Психические заболевания и расстройства

Код ДК	Диагностическая Категория
19M10	Шизофрения

Раздел КЗГ

Терапевтический раздел (T)

Вторичные классификационные критерии

Коды групп операций	Осложнения	Возраст (дней)	Статус при выписке	Реанимация
Вес ребенка	Свойство диагноза	Тромболит. терапия	Дней госпит.	ТБ

Группы операций, входящих в КЗГ (для хирургических групп)

Код Кзг	Название	Название Короткое
T190801	Органическое расстройство личности	Органическое расстройство личности

Код БДК	Базовая Диагностичекая Категория
19	Психические заболевания и расстройства

Код ДК	Диагностическая Категория
19M08	Органическое расстройство личности

Раздел КЗГ

Терапевтический раздел (T)

Вторичные классификационные критерии

Коды групп операций	Осложнения	Возраст (дней)	Статус при выписке	Реанимация
Вес ребенка	Свойство диагноза	Тромболит. терапия	Дней госпит.	ТБ

Группы операций, входящих в КЗГ (для хирургических групп)

Код Кзг	Название	Название Короткое
T190701	Расстройства личности	Расстройства личности

Код БДК	Базовая Диагностичекая Категория
19	Психические заболевания и расстройства

Код ДК	Диагностическая Категория
19M07	Расстройства личности

Раздел КЗГ
Терапевтический раздел (T)

Вторичные классификационные критерии

Коды групп операций	Осложнения	Возраст (дней)	Статус при выписке	Реанимация
Вес ребенка	Свойство диагноза	Тромболит. терапия	Дней госпит.	ТБ

Группы операций, входящих в КЗГ (для хирургических групп)

Код Кзг	Название	Название Короткое
T190601	Другие неврозы	Другие неврозы

Код БДК	Базовая Диагностичекая Категория
19	Психические заболевания и расстройства

Код ДК	Диагностическая Категория
19M06	Другие неврозы

Раздел КЗГ
Терапевтический раздел (T)

Вторичные классификационные критерии

Коды групп операций	Осложнения	Возраст (дней)	Статус при выписке	Реанимация
Вес ребенка	Свойство диагноза	Тромболит. терапия	Дней госпит.	ТБ

Группы операций, входящих в КЗГ (для хирургических групп)

Код Кзг	Название	Название Короткое
T190501	Острая стрессовая реакция	Острая стрессовая реакция

Код БДК	Базовая Диагностичекая Категория
19	Психические заболевания и расстройства

Код ДК	Диагностическая Категория
19M05	Острая стрессовая реакция

Раздел КЗГ
Терапевтический раздел (T)

Вторичные классификационные критерии

Коды групп операций	Осложнения	Возраст (дней)	Статус при выписке	Реанимация
Вес ребенка	Свойство диагноза	Тромболит. терапия	Дней госпит.	ТБ

Группы операций, входящих в КЗГ (для хирургических групп)

Код Кзг	Название	Название Короткое
T190401	Устойчивые изменения личности	Устойчивые изменения личности

Код БДК	Базовая Диагностичекая Категория
19	Психические заболевания и расстройства

Код ДК	Диагностическая Категория
19M04	Устойчивые изменения личности

Раздел КЗГ

Терапевтический раздел (T)

Вторичные классификационные критерии

Коды групп операций	Осложнения	Возраст (дней)	Статус при выписке	Реанимация
Вес ребенка	Свойство диагноза	Тромболит. терапия	Дней госпит.	ТБ

Группы операций, входящих в КЗГ (для хирургических групп)

Код Кзг	Название	Название Короткое
T190301	Тревожные расстройства	Тревожные расстройства

Код БДК	Базовая Диагностичекая Категория
19	Психические заболевания и расстройства

Код ДК	Диагностическая Категория
19M03	Тревожные расстройства

Раздел КЗГ

Терапевтический раздел (T)

Вторичные классификационные критерии

Коды групп операций	Осложнения	Возраст (дней)	Статус при выписке	Реанимация
Вес ребенка	Свойство диагноза	Тромболит. терапия	Дней госпит.	ТБ

Группы операций, входящих в КЗГ (для хирургических групп)

Код Кзг	Название	Название Короткое
T190201	Другие расстройства настроения	Другие расстройства настроения

Код БДК	Базовая Диагностичекая Категория
19	Психические заболевания и расстройства

Код ДК	Диагностическая Категория
19M02	Другие расстройства настроения

Раздел КЗГ
Терапевтический раздел (T)

Вторичные классификационные критерии

Коды групп операций	Осложнения	Возраст (дней)	Статус при выписке	Реанимация
Вес ребенка	Свойство диагноза	Тромболит. терапия	Дней госпит.	ТБ

Группы операций, входящих в КЗГ (для хирургических групп)

Код Кзг	Название	Название Короткое
T190101	Биполярные расстройства	Биполярные расстройства

Код БДК	Базовая Диагностичекая Категория
19	Психические заболевания и расстройства

Код ДК	Диагностическая Категория
19M01	Биполярные расстройства

Раздел КЗГ

Терапевтический раздел (T)

Вторичные классификационные критерии

Коды групп операций	Осложнения	Возраст (дней)	Статус при выписке	Реанимация
Вес ребенка	Свойство диагноза	Тромболит. терапия	Дней госпит.	ТБ

Группы операций, входящих в КЗГ (для хирургических групп)

Код Кзг	Название	Название Короткое
A19MD01	Психические заболевания и расстройства, оказание экстренной помощи до суток без проведения операции	Псих забол и расстр,до сут

Код БДК	Базовая Диагностичекая Категория
19	Психические заболевания и расстройства

Код ДК	Диагностическая Категория
БДК19	Все диагнозы БДК

Раздел КЗГ
Краткосрочное пребывание, Терапия (А)

Вторичные классификационные критерии

Коды групп операций	Осложнения	Возраст (дней)	Статус при выписке	Реанимация
			до 24 часов	
Вес ребенка	Свойство диагноза	Тромболит. терапия	Дней госпит.	ТБ

Группы операций, входящих в КЗГ (для хирургических групп)

Диагнозы входящие в БДК "Психические заболевания и расстройства"

МКБ..	Наименование диагноза	Код ДК	Код Кзг	Название Короткое
F10.0	Психические и поведенческие расстройства, вызванные употреблением алкоголя, острая интоксикация	19M20	T192003	Алкоголь и злоупотр наркотиками
			T192002	Алкоголь и злоупотр наркотикам..
			T192001	Алкоголь и злоупотр наркотикам..
		БДК19	A19MD01	Псих забол и расстр,до сут
F10.1	Психические и поведенческие расстройства, вызванные употреблением алкоголя, пагубное употребление	19M20	T192003	Алкоголь и злоупотр наркотиками
			T192002	Алкоголь и злоупотр наркотикам..
			T192001	Алкоголь и злоупотр наркотикам..
F10.2	Психические и поведенческие расстройства, вызванные употреблением алкоголя, синдром зависимости	19M20	T192003	Алкоголь и злоупотр наркотиками
			T192002	Алкоголь и злоупотр наркотикам..
			T192001	Алкоголь и злоупотр наркотикам..
F10.3	Психические и поведенческие расстройства, вызванные употреблением алкоголя, абстинентное состояние	19M20	T192003	Алкоголь и злоупотр наркотиками
			T192002	Алкоголь и злоупотр наркотикам..
			T192001	Алкоголь и злоупотр наркотикам..
F10.4	Психические и поведенческие расстройства, вызванные употреблением алкоголя, абстинентное состояние с дел..	19M20	T192003	Алкоголь и злоупотр наркотиками
			T192002	Алкоголь и злоупотр наркотикам..
			T192001	Алкоголь и злоупотр наркотикам..
F10.5	Психические и поведенческие расстройства, вызванные употреблением алкоголя, психотическое расстройство	19M20	T192003	Алкоголь и злоупотр наркотиками
			T192002	Алкоголь и злоупотр наркотикам..
			T192001	Алкоголь и злоупотр наркотикам..
F10.6	Психические и поведенческие расстройства, вызванные употреблением алкоголя, амнестический синдром	19M20	T192003	Алкоголь и злоупотр наркотиками
			T192002	Алкоголь и злоупотр наркотикам..
			T192001	Алкоголь и злоупотр наркотикам..
F10.7	Психические и поведенческие расстройства, вызванные употреблением алкоголя, резидуальные и отсроченные п..	19M20	T192003	Алкоголь и злоупотр наркотиками
			T192002	Алкоголь и злоупотр наркотикам..
			T192001	Алкоголь и злоупотр наркотикам..
F10.8	Другие психические и поведенческие расстройства, вызванные употреблением алкоголя	19M20	T192003	Алкоголь и злоупотр наркотиками
			T192002	Алкоголь и злоупотр наркотикам..
			T192001	Алкоголь и злоупотр наркотикам..
F10.9	Психические и поведенческие расстройства, вызванные употреблением алкоголя, неуточненные	19M20	T192003	Алкоголь и злоупотр наркотиками
			T192002	Алкоголь и злоупотр наркотикам..
			T192001	Алкоголь и злоупотр наркотикам..
F11.0	Психические и поведенческие расстройства, вызванные употреблением опиоидов, острая интоксикация	19M20	T192003	Алкоголь и злоупотр наркотиками
			T192001	Алкоголь и злоупотр наркотикам..
		БДК19	A19MD01	Псих забол и расстр,до сут
F11.1	Психические и поведенческие расстройства, вызванные употребление..	19M20	T192003	Алкоголь и злоупотр наркотиками
			T192001	Алкоголь и злоупотр наркотикам..
F11.2	Психические и поведенческие расстройства, вызванные употребление..	19M20	T192003	Алкоголь и злоупотр наркотиками
			T192001	Алкоголь и злоупотр наркотикам..
F11.3	Психические и поведенческие расстройства, вызванные употребление..	19M20	T192003	Алкоголь и злоупотр наркотиками
			T192001	Алкоголь и злоупотр наркотикам..
F11.4	Психические и поведенческие расстройства, вызванные употреблением опиоидов, абстинентное состояние с дел..	19M20	T192003	Алкоголь и злоупотр наркотиками
			T192002	Алкоголь и злоупотр наркотикам..
			T192001	Алкоголь и злоупотр наркотикам..
F11.5	Психические и поведенческие расстройства, вызванные употребление..	19M20	T192003	Алкоголь и злоупотр наркотиками
			T192001	Алкоголь и злоупотр наркотикам..
F11.6	Психические и поведенческие	19M20	T192003	Алкоголь и злоупотр наркотиками

F11.6	расстройства, вызванные употребление..	19M20	T192001	Алкоголь и злоупотр наркотикам..
F11.7	Психические и поведенческие расстройства, вызванные употребление..	19M20	T192003	Алкоголь и злоупотр наркотиками
			T192001	Алкоголь и злоупотр наркотикам..
F11.8	Другие психические и поведенческие расстройства, вызванные употребление..	19M20	T192003	Алкоголь и злоупотр наркотиками
			T192001	Алкоголь и злоупотр наркотикам..
F11.9	Психические и поведенческие расстройства, вызванные употребление..	19M20	T192003	Алкоголь и злоупотр наркотиками
			T192001	Алкоголь и злоупотр наркотикам..
F12.0	Психические и поведенческие расстройства, вызванные употреблением каннабиоидов, острая интоксикация	19M20	T192003	Алкоголь и злоупотр наркотиками
			T192001	Алкоголь и злоупотр наркотикам..
		БДК19	A19MD01	Псих забол и расстр,до сут
F12.1	Психические и поведенческие расстройства, вызванные употребление..	19M20	T192003	Алкоголь и злоупотр наркотиками
			T192001	Алкоголь и злоупотр наркотикам..
F12.2	Психические и поведенческие расстройства, вызванные употребление..	19M20	T192003	Алкоголь и злоупотр наркотиками
			T192001	Алкоголь и злоупотр наркотикам..
F12.3	Психические и поведенческие расстройства, вызванные употребление..	19M20	T192003	Алкоголь и злоупотр наркотиками
			T192001	Алкоголь и злоупотр наркотикам..
F12.4	Психические и поведенческие расстройства, вызванные употреблением каннабиоидов, абстинентное состояние с..	19M20	T192003	Алкоголь и злоупотр наркотиками
			T192002	Алкоголь и злоупотр наркотикам..
			T192001	Алкоголь и злоупотр наркотикам..
F12.5	Психические и поведенческие расстройства, вызванные употребление..	19M20	T192003	Алкоголь и злоупотр наркотиками
			T192001	Алкоголь и злоупотр наркотикам..
F12.6	Психические и поведенческие расстройства, вызванные употребление..	19M20	T192003	Алкоголь и злоупотр наркотиками
			T192001	Алкоголь и злоупотр наркотикам..
F12.7	Психические и поведенческие расстройства, вызванные употребление..	19M20	T192003	Алкоголь и злоупотр наркотиками
			T192001	Алкоголь и злоупотр наркотикам..
F12.8	Другие психические и поведенческие расстройства, вызванные употребление..	19M20	T192003	Алкоголь и злоупотр наркотиками
			T192001	Алкоголь и злоупотр наркотикам..
F12.9	Психические и поведенческие расстройства, вызванные употребление..	19M20	T192003	Алкоголь и злоупотр наркотиками
			T192001	Алкоголь и злоупотр наркотикам..
F13.0	Психические и поведенческие расстройства, вызванные употреблением седативных и снотворных средств, остра..	19M20	T192003	Алкоголь и злоупотр наркотиками
			T192001	Алкоголь и злоупотр наркотикам..
		БДК19	A19MD01	Псих забол и расстр,до сут
F13.1	Психические и поведенческие расстройства, вызванные употребление..	19M20	T192003	Алкоголь и злоупотр наркотиками
			T192001	Алкоголь и злоупотр наркотикам..
F13.2	Психические и поведенческие расстройства, вызванные употребление..	19M20	T192003	Алкоголь и злоупотр наркотиками
			T192001	Алкоголь и злоупотр наркотикам..
F13.3	Психические и поведенческие расстройства, вызванные употребление..	19M20	T192003	Алкоголь и злоупотр наркотиками
			T192001	Алкоголь и злоупотр наркотикам..
F13.4	Психические и поведенческие расстройства, вызванные употреблением седативных и снотворных средств, абсти..	19M20	T192003	Алкоголь и злоупотр наркотиками
			T192002	Алкоголь и злоупотр наркотикам..
			T192001	Алкоголь и злоупотр наркотикам..
F13.5	Психические и поведенческие расстройства, вызванные употребление..	19M20	T192003	Алкоголь и злоупотр наркотиками
			T192001	Алкоголь и злоупотр наркотикам..
F13.6	Психические и поведенческие расстройства, вызванные употребление..	19M20	T192003	Алкоголь и злоупотр наркотиками
			T192001	Алкоголь и злоупотр наркотикам..
F13.7	Психические и поведенческие расстройства, вызванные употребление..	19M20	T192003	Алкоголь и злоупотр наркотиками
			T192001	Алкоголь и злоупотр наркотикам..
F13.8	Другие психические и поведенческие расстройства, вызванные употребление..	19M20	T192003	Алкоголь и злоупотр наркотиками
			T192001	Алкоголь и злоупотр наркотикам..
F13.9	Психические и поведенческие расстройства, вызванные употребление..	19M20	T192003	Алкоголь и злоупотр наркотиками
			T192001	Алкоголь и злоупотр наркотикам..

F14.0	Психические и поведенческие расстройства, вызванные употреблением кокаина, острая интоксикация	19М20	Т192003	Алкоголь и злоупотр наркотиками
			Т192001	Алкоголь и злоупотр наркотикам..
		БДК19	A19MD01	Псих забол и расстр,до сут
F14.1	Психические и поведенческие расстройства, вызванные употребление..	19М20	Т192003	Алкоголь и злоупотр наркотиками
			Т192001	Алкоголь и злоупотр наркотикам..
F14.2	Психические и поведенческие расстройства, вызванные употребление..	19М20	Т192003	Алкоголь и злоупотр наркотиками
			Т192001	Алкоголь и злоупотр наркотикам..
F14.3	Психические и поведенческие расстройства, вызванные употребление..	19М20	Т192003	Алкоголь и злоупотр наркотиками
			Т192001	Алкоголь и злоупотр наркотикам..
F14.4	Психические и поведенческие расстройства, вызванные употреблением кокаина, абстинентное состояние с дели..	19М20	Т192003	Алкоголь и злоупотр наркотиками
			Т192002	Алкоголь и злоупотр наркотикам..
			Т192001	Алкоголь и злоупотр наркотикам..
F14.5	Психические и поведенческие расстройства, вызванные употребление..	19М20	Т192003	Алкоголь и злоупотр наркотиками
			Т192001	Алкоголь и злоупотр наркотикам..
F14.6	Психические и поведенческие расстройства, вызванные употребление..	19М20	Т192003	Алкоголь и злоупотр наркотиками
			Т192001	Алкоголь и злоупотр наркотикам..
F14.7	Психические и поведенческие расстройства, вызванные употребление..	19М20	Т192003	Алкоголь и злоупотр наркотиками
			Т192001	Алкоголь и злоупотр наркотикам..
F14.8	Другие психические и поведенческие расстройства, вызванные употребление..	19М20	Т192003	Алкоголь и злоупотр наркотиками
			Т192001	Алкоголь и злоупотр наркотикам..
F14.9	Психические и поведенческие расстройства, вызванные употребление..	19М20	Т192003	Алкоголь и злоупотр наркотиками
			Т192001	Алкоголь и злоупотр наркотикам..
F15.0	Психические и поведенческие расстройства, вызванные употреблением других стимуляторов (включая кофеин), ..	19М20	Т192003	Алкоголь и злоупотр наркотиками
			Т192001	Алкоголь и злоупотр наркотикам..
		БДК19	A19MD01	Псих забол и расстр,до сут
F15.1	Психические и поведенческие расстройства, вызванные употребление..	19М20	Т192003	Алкоголь и злоупотр наркотиками
			Т192001	Алкоголь и злоупотр наркотикам..
F15.2	Психические и поведенческие расстройства, вызванные употребление..	19М20	Т192003	Алкоголь и злоупотр наркотиками
			Т192001	Алкоголь и злоупотр наркотикам..
F15.3	Психические и поведенческие расстройства, вызванные употребление..	19М20	Т192003	Алкоголь и злоупотр наркотиками
			Т192001	Алкоголь и злоупотр наркотикам..
F15.4	Психические и поведенческие расстройства, вызванные употреблением других стимуляторов (включая кофеин), ..	19М20	Т192003	Алкоголь и злоупотр наркотиками
			Т192002	Алкоголь и злоупотр наркотикам..
			Т192001	Алкоголь и злоупотр наркотикам..
F15.5	Психические и поведенческие расстройства, вызванные употребление..	19М20	Т192003	Алкоголь и злоупотр наркотиками
			Т192001	Алкоголь и злоупотр наркотикам..
F15.6	Психические и поведенческие расстройства, вызванные употребление..	19М20	Т192003	Алкоголь и злоупотр наркотиками
			Т192001	Алкоголь и злоупотр наркотикам..
F15.7	Психические и поведенческие расстройства, вызванные употребление..	19М20	Т192003	Алкоголь и злоупотр наркотиками
			Т192001	Алкоголь и злоупотр наркотикам..
F15.8	Другие психические и поведенческие расстройства, вызванные употребление..	19М20	Т192003	Алкоголь и злоупотр наркотиками
			Т192001	Алкоголь и злоупотр наркотикам..
F15.9	Психические и поведенческие расстройства, вызванные употребление..	19М20	Т192003	Алкоголь и злоупотр наркотиками
			Т192001	Алкоголь и злоупотр наркотикам..
F16.0	Психические и поведенческие расстройства, вызванные употреблением галлюциногенов, острая интоксикация	19М20	Т192003	Алкоголь и злоупотр наркотиками
			Т192001	Алкоголь и злоупотр наркотикам..
		БДК19	A19MD01	Псих забол и расстр,до сут
F16.1	Психические и поведенческие расстройства, вызванные употребление..	19М20	Т192003	Алкоголь и злоупотр наркотиками
			Т192001	Алкоголь и злоупотр наркотикам..
F16.2	Психические и поведенческие расстройства, вызванные употребление..	19М20	Т192003	Алкоголь и злоупотр наркотиками
			Т192001	Алкоголь и злоупотр наркотикам..

F16.3	Психические и поведенческие расстройства, вызванные употребление..	19M20	T192003	Алкоголь и злоупотр наркотиками
			T192001	Алкоголь и злоупотр наркотикам..
F16.4	Психические и поведенческие расстройства, вызванные употреблением галлюциногенов, абстинентное состояни..	19M20	T192003	Алкоголь и злоупотр наркотиками
			T192002	Алкоголь и злоупотр наркотикам..
			T192001	Алкоголь и злоупотр наркотикам..
F16.5	Психические и поведенческие расстройства, вызванные употребление..	19M20	T192003	Алкоголь и злоупотр наркотиками
			T192001	Алкоголь и злоупотр наркотикам..
F16.6	Психические и поведенческие расстройства, вызванные употребление..	19M20	T192003	Алкоголь и злоупотр наркотиками
			T192001	Алкоголь и злоупотр наркотикам..
F16.7	Психические и поведенческие расстройства, вызванные употребление..	19M20	T192003	Алкоголь и злоупотр наркотиками
			T192001	Алкоголь и злоупотр наркотикам..
F16.8	Другие психические и поведенческие расстройства, вызванные употребление..	19M20	T192003	Алкоголь и злоупотр наркотиками
			T192001	Алкоголь и злоупотр наркотикам..
F16.9	Психические и поведенческие расстройства, вызванные употребление..	19M20	T192003	Алкоголь и злоупотр наркотиками
			T192001	Алкоголь и злоупотр наркотикам..
F17.0	Психические и поведенческие расстройства, вызванные употребление..	19M99	T199901	Др диагнозы психического расстр..
		БДК19	A19MD01	Псих забол и расстр,до сут
F17.4	Психические и поведенческие расстройства, вызванные употреблением табака, абстинентное состояние с делир..	19M20	T192003	Алкоголь и злоупотр наркотиками
			T192002	Алкоголь и злоупотр наркотикам..
			T192001	Алкоголь и злоупотр наркотикам..
F17.5	Психические и поведенческие расстройства, вызванные употребление..	19M20	T192003	Алкоголь и злоупотр наркотиками
			T192001	Алкоголь и злоупотр наркотикам..
F17.6	Психические и поведенческие расстройства, вызванные употребление..	19M20	T192003	Алкоголь и злоупотр наркотиками
			T192001	Алкоголь и злоупотр наркотикам..
F17.7	Психические и поведенческие расстройства, вызванные употребление..	19M20	T192003	Алкоголь и злоупотр наркотиками
			T192001	Алкоголь и злоупотр наркотикам..
F18.0	Психические и поведенческие расстройства, вызванные употреблением летучих растворителей, острая интоксик..	19M20	T192003	Алкоголь и злоупотр наркотиками
			T192001	Алкоголь и злоупотр наркотикам..
		БДК19	A19MD01	Псих забол и расстр,до сут
F18.1	Психические и поведенческие расстройства, вызванные употребление..	19M20	T192003	Алкоголь и злоупотр наркотиками
			T192001	Алкоголь и злоупотр наркотикам..
F18.2	Психические и поведенческие расстройства, вызванные употребление..	19M20	T192003	Алкоголь и злоупотр наркотиками
			T192001	Алкоголь и злоупотр наркотикам..
F18.3	Психические и поведенческие расстройства, вызванные употребление..	19M20	T192003	Алкоголь и злоупотр наркотиками
			T192001	Алкоголь и злоупотр наркотикам..
F18.4	Психические и поведенческие расстройства, вызванные употреблением летучих растворителей, абстинентное со..	19M20	T192003	Алкоголь и злоупотр наркотиками
			T192002	Алкоголь и злоупотр наркотикам..
			T192001	Алкоголь и злоупотр наркотикам..
F18.5	Психические и поведенческие расстройства, вызванные употребление..	19M20	T192003	Алкоголь и злоупотр наркотиками
			T192001	Алкоголь и злоупотр наркотикам..
F18.6	Психические и поведенческие расстройства, вызванные употребление..	19M20	T192003	Алкоголь и злоупотр наркотиками
			T192001	Алкоголь и злоупотр наркотикам..
F18.7	Психические и поведенческие расстройства, вызванные употребление..	19M20	T192003	Алкоголь и злоупотр наркотиками
			T192001	Алкоголь и злоупотр наркотикам..
F18.8	Другие психические и поведенческие расстройства, вызванные употребление..	19M20	T192003	Алкоголь и злоупотр наркотиками
			T192001	Алкоголь и злоупотр наркотикам..
F18.9	Психические и поведенческие расстройства, вызванные употребление..	19M20	T192003	Алкоголь и злоупотр наркотиками
			T192001	Алкоголь и злоупотр наркотикам..
F19.0	Психические и поведенческие расстройства, вызванные употреблением нескольких наркотических средств, остр..	19M20	T192003	Алкоголь и злоупотр наркотиками
			T192001	Алкоголь и злоупотр наркотикам..
		БДК19	A19MD01	Псих забол и расстр,до сут

F19.1	Психические и поведенческие расстройства, вызванные употребление..	19M20	T192003	Алкоголь и злоупотр наркотиками
			T192001	Алкоголь и злоупотр наркотикам..
F19.2	Психические и поведенческие расстройства, вызванные употребление..	19M20	T192003	Алкоголь и злоупотр наркотиками
			T192001	Алкоголь и злоупотр наркотикам..
F19.3	Психические и поведенческие расстройства, вызванные употребление..	19M20	T192003	Алкоголь и злоупотр наркотиками
			T192001	Алкоголь и злоупотр наркотикам..
F19.4	Психические и поведенческие расстройства, вызванные употреблением нескольких наркотических средств и исп..	19M20	T192003	Алкоголь и злоупотр наркотиками
			T192002	Алкоголь и злоупотр наркотикам..
			T192001	Алкоголь и злоупотр наркотикам..
F19.5	Психические и поведенческие расстройства, вызванные употребление..	19M20	T192003	Алкоголь и злоупотр наркотиками
			T192001	Алкоголь и злоупотр наркотикам..
F19.6	Психические и поведенческие расстройства, вызванные употребление..	19M20	T192003	Алкоголь и злоупотр наркотиками
			T192001	Алкоголь и злоупотр наркотикам..
F19.7	Психические и поведенческие расстройства, вызванные употребление..	19M20	T192003	Алкоголь и злоупотр наркотиками
			T192001	Алкоголь и злоупотр наркотикам..
F19.8	Другие психические и поведенческие расстройства, вызванные употребление..	19M20	T192003	Алкоголь и злоупотр наркотиками
			T192001	Алкоголь и злоупотр наркотикам..
F19.9	Психические и поведенческие расстройства, вызванные употребление..	19M20	T192003	Алкоголь и злоупотр наркотиками
			T192001	Алкоголь и злоупотр наркотикам..
F55	Злоупотребление веществами, не вызывающими зависимость	19M20	T192003	Алкоголь и злоупотр наркотиками
			T192001	Алкоголь и злоупотр наркотикам..
R78.0	Обнаружение алкоголя в крови	19M20	T192003	Алкоголь и злоупотр наркотиками
			T192001	Алкоголь и злоупотр наркотикам..
Z50.2	Реабилитация лиц, страдающих алкоголизмом	19M20	T192003	Алкоголь и злоупотр наркотиками
			T192001	Алкоголь и злоупотр наркотикам..
Z50.3	Реабилитация лиц, страдающих наркоманией	19M20	T192003	Алкоголь и злоупотр наркотиками
			T192001	Алкоголь и злоупотр наркотикам..

4.20. БДК 21 «Травмы, отравления и токсические эффекты препаратов»

Базовая диагностическая категория: 21

I.	Код Дк	Диагностическая Категория	Групп КЗГ	Кодов МКБ 10	Хир. (S)	Тер. (T)	Хир. (B), кратк осрочные	Тер. (A), кратк осрочные
1	21M01	Травма при воздействии внешних фактор..	4	248	1	3	0	0
2	21M02	Аллергическая реакция	1	7	0	1	0	0
3	21M03	Токсические эффекты лекарств или други..	2	228	0	2	0	0
4	21M99	Другие травмы, отравления и токсически..	3	137	1	2	0	0
5	БДК21	Все диагнозы БДК	2	686	0	0	1	1
Grand Total			12	703	2	8	1	1

Паспорта КЗГ, входящих в БДК «Травмы, отравления и токсические эффекты препаратов»

Код Кзг	Название	Название Короткое
S229901	Ожог, операции высокого уровня	Ожог, опер выс/ур

Код БДК	Базовая Диагностичекая Категория
22	Ожоги

Код ДК	Диагностическая Категория
22M99	Ожог

Раздел КЗГ

Хирургический раздел (S)

Вторичные классификационные критерии

Коды групп операций	Осложнения	Возраст (дней)	Статус при выписке	Реанимация
Вес ребенка	Свойство диагноза	Тромболит. терапия	Дней госпит.	ТБ

Группы операций, входящих в КЗГ (для хирургических групп)

Ур. сложности	Наименование уровня сложности
08S02	Операции на коже, подкожной клетчатке, придатках кожи (уровень 2)
08S03	Операции на коже, подкожной клетчатке, придатках кожи (уровень 3)
09S02	Операции на органах полости рта (уровень 2)
09S03	Операции на органах полости рта (уровень 3)

Код Кзг	Название	Название Короткое
T229901	Ожог, реанимация более 3 суток	Ожог, реан >3 сут

Код БДК	Базовая Диагностичекая Категория
22	Ожоги

Код ДК	Диагностическая Категория
22M99	Ожог

Раздел КЗГ

Терапевтический раздел (T)

Вторичные классификационные критерии

				Реанимация > 3 дней
Коды групп операций	Осложнения	Возраст (дней)	Статус при выписке	Реанимация
Вес ребенка	Свойство диагноза	Тромболит. терапия	Дней госпит.	ТБ

Группы операций, входящих в КЗГ (для хирургических групп)

Код Кзг	Название	Название Короткое
A21MD01	Травмы, отравления и токсические эффекты препаратов, оказание экстренной помощи до суток без проведения операции	Травмы, отравл и токсич эффекты, до сут

Код БДК	Базовая Диагностичекая Категория
21	Травмы, отравления и токсические эффекты препаратов

Код ДК	Диагностическая Категория
БДК21	Все диагнозы БДК

Раздел КЗГ

Краткосрочное пребывание, Терапия (А)

Вторичные классификационные критерии

Коды групп операций	Осложнения	Возраст (дней)	Статус при выписке	Реанимация
			до 24 часов	
Вес ребенка	Свойство диагноза	Тромболит. терапия	Дней госпит.	ТБ

Группы операций, входящих в КЗГ (для хирургических групп)

Код Кзг	Название	Название Короткое
D21MD01	Травмы, отравления и токсические эффекты препаратов, оказание экстренной помощи до суток с проведением операции	Травмы, отравл и токсич эффекты, до сут, опер

Код БДК	Базовая Диагностичекая Категория
21	Травмы, отравления и токсические эффекты препаратов

Код ДК	Диагностическая Категория
БДК21	Все диагнозы БДК

Раздел КЗГ

Краткосрочное пребывание, Хирургия (D)

Вторичные классификационные критерии

Коды групп операций	Осложнения	Возраст (дней)	Статус при выписке	Реанимация
			до 24 часов	
Вес ребенка	Свойство диагноза	Тромболит. терапия	Дней госпит.	ТБ

Группы операций, входящих в КЗГ (для хирургических групп)

Ур. сложности	Наименование уровня сложности
*S01	Все операции первого уровня сложности

Код Кзг	Название	Название Короткое
T219902	Другие травмы, отравления и токсические эффекты	Др травмы, отравл и токсич эффекты

Код БДК	Базовая Диагностичекая Категория
21	Травмы, отравления и токсические эффекты препаратов

Код ДК	Диагностическая Категория
21M99	Другие травмы, отравления и токсические эффекты

Раздел КЗГ

Терапевтический раздел (T)

Вторичные классификационные критерии

Коды групп операций	Осложнения	Возраст (дней)	Статус при выписке	Реанимация
Вес ребенка	Свойство диагноза	Тромболит. терапия	Дней госпит.	ТБ

Группы операций, входящих в КЗГ (для хирургических групп)

Код Кзг	Название	Название Короткое
S219901	Другие травмы, отравления и токсические эффекты, с операцией	Др травмы, отравл и токсич эффекты с опер

Код БДК	Базовая Диагностичекая Категория
21	Травмы, отравления и токсические эффекты препаратов

Код ДК	Диагностическая Категория
21M99	Другие травмы, отравления и токсические эффекты

Раздел КЗГ
Хирургический раздел (S)

Вторичные классификационные критерии

Коды групп операций	Осложнения	Возраст (дней)	Статус при выписке	Реанимация
Вес ребенка	Свойство диагноза	Тромболит. терапия	Дней госпит.	ТБ

Группы операций, входящих в КЗГ (для хирургических групп)

Ур. сложности	Наименование уровня сложности
любая операция	Любая хирургическая операция

Код Кзг	Название	Название Короткое
T219901	Другие травмы, отравления и токсические эффекты, реанимация более 3 суток	Др травмы, отравл и токсич эффекты, реан >3 сут

Код БДК	Базовая Диагностичекая Категория
21	Травмы, отравления и токсические эффекты препаратов

Код ДК	Диагностическая Категория
21M99	Другие травмы, отравления и токсические эффекты

Раздел КЗГ

Терапевтический раздел (T)

Вторичные классификационные критерии

				Реанимация > 3 дней
Коды групп операций	Осложнения	Возраст (дней)	Статус при выписке	Реанимация
Вес ребенка	Свойство диагноза	Тромболит. терапия	Дней госпит.	ТБ

Группы операций, входящих в КЗГ (для хирургических групп)

Код Кзг	Название	Название Короткое
T210302	Токсические эффекты лекарств или других химических веществ	Токсич эффекты лекарств или др хим веществ

Код БДК	Базовая Диагностичекая Категория
21	Травмы, отравления и токсические эффекты препаратов

Код ДК	Диагностическая Категория
21M03	Токсические эффекты лекарств или других химических веществ

Раздел КЗГ
Терапевтический раздел (T)

Вторичные классификационные критерии

Коды групп операций	Осложнения	Возраст (дней)	Статус при выписке	Реанимация
Вес ребенка	Свойство диагноза	Тромболит. терапия	Дней госпит.	ТБ

Группы операций, входящих в КЗГ (для хирургических групп)

Код Кзг	Название	Название Короткое
T210301	Токсические эффекты лекарств или других химических веществ, > 3 суток	Токсич эффекты лекарств или др хим веществ, реан >3 сут

Код БДК	Базовая Диагностичекая Категория
21	Травмы, отравления и токсические эффекты препаратов

Код ДК	Диагностическая Категория
21M03	Токсические эффекты лекарств или других химических веществ

Раздел КЗГ

Терапевтический раздел (T)

Вторичные классификационные критерии

				Реанимация > 3 дней
Коды групп операций	Осложнения	Возраст (дней)	Статус при выписке	Реанимация
Вес ребенка	Свойство диагноза	Тромболит. терапия	Дней госпит.	ТБ

Группы операций, входящих в КЗГ (для хирургических групп)

Код Кзг	Название	Название Короткое
T210201	Аллергическая реакция	Аллергическая реакция

Код БДК	Базовая Диагностичекая Категория
21	Травмы, отравления и токсические эффекты препаратов

Код ДК	Диагностическая Категория
21M02	Аллергическая реакция

Раздел КЗГ

Терапевтический раздел (T)

Вторичные классификационные критерии

Коды групп операций	Осложнения	Возраст (дней)	Статус при выписке	Реанимация
Вес ребенка	Свойство диагноза	Тромболит. терапия	Дней госпит.	ТБ

Группы операций, входящих в КЗГ (для хирургических групп)

Код Кзг	Название	Название Короткое
T210103	Травма при воздействии внешних факторов	Травма внешн факт

Код БДК	Базовая Диагностичекая Категория
21	Травмы, отравления и токсические эффекты препаратов
98	Травмы, отравления и токсические эффекты препаратов

Код ДК	Диагностическая Категория
21M01	Травма при воздействии внешних факторов

Раздел КЗГ

Вторичные классификационные критерии

Коды групп операций	Осложнения	Возраст (дней)	Статус при выписке	Реанимация
Вес ребенка	Свойство диагноза	Тромболит. терапия	Дней госпит.	ТБ

Группы операций, входящих в КЗГ (для хирургических групп)

Код Кзг	Название	Название Короткое
S210101	Травма при воздействии внешних факторов, с операцией	Травма внешн факт с операцией

Код БДК	Базовая Диагностичекая Категория
21	Травмы, отравления и токсические эффекты препаратов
98	Травмы, отравления и токсические эффекты препаратов

Код ДК	Диагностическая Категория
21M01	Травма при воздействии внешних факторов

Раздел КЗГ

Вторичные классификационные критерии

Коды групп операций	Осложнения	Возраст (дней)	Статус при выписке	Реанимация
Вес ребенка	Свойство диагноза	Тромболит. терапия	Дней госпит.	ТБ

Группы операций, входящих в КЗГ (для хирургических групп)

Ур. сложности	Наименование уровня сложности
любая операция	Любая хирургическая операция

Код Кзг	Название	Название Короткое 400
T210102	Травма при воздействии внешних факторов, умер до 3 суток	Травма внешн факт, умер <3 сут

Код БДК	Базовая Диагностичекая Категория
21	Травмы, отравления и токсические эффекты препаратов
98	Травмы, отравления и токсические эффекты препаратов

Код ДК	Диагностическая Категория
21M01	Травма при воздействии внешних факторов

Раздел КЗГ

Вторичные классификационные критерии

			Умершие	
Коды групп операций	Осложнения	Возраст (дней)	Статус при выписке	Реанимация
Вес ребенка	Свойство диагноза	Тромболит. терапия	Дней госпит.	ТБ

Группы операций, входящих в КЗГ (для хирургических групп)

Код Кзг	Название	Название Короткое
T210101	Травма при воздействии внешних факторов, реанимация более 3 суток	Травма внешн факт, реан >3 сут

Код БДК	Базовая Диагностичекая Категория
21	Травмы, отравления и токсические эффекты препаратов
98	Травмы, отравления и токсические эффекты препаратов

Код ДК	Диагностическая Категория
21M01	Травма при воздействии внешних факторов

Раздел КЗГ

Вторичные классификационные критерии

				Реанимация > 3 дней
Коды групп операций	Осложнения	Возраст (дней)	Статус при выписке	Реанимация
Вес ребенка	Свойство диагноза	Тромболит. терапия	Дней госпит.	ТБ

Группы операций, входящих в КЗГ (для хирургических групп)

Диагнозы входящие в БДК "Травмы, отравления и токсические эффекты препаратов"

МКБ..	Наименование диагноза	Код ДК	Код Кзг	Название Короткое
J95.5	Стеноз под собственно голосовым аппаратом после медицинских процедур	21M99	T219902	Др травмы, отравл и токсич эффе..
			T219901	Др травмы, отравл и токсич эффе..
			S219901	Др травмы, отравл и токсич эффе..
		БДК21	D21MD01	Травмы, отравл и токсич эффекты..
N98.2	Осложнения, связанные с попыткой имплантации оплодотворенной яйцеклетки после экстракорпоральног	21M99	T219902	Др травмы, отравл и токсич эффе..
			T219901	Др травмы, отравл и токсич эффе..
			S219901	Др травмы, отравл и токсич эффе..
		БДК21	D21MD01	Травмы, отравл и токсич эффекты..
N98.3	Осложнения, связанные с попыткой имплантации эмбриона	21M99	T219902	Др травмы, отравл и токсич эффе..
			T219901	Др травмы, отравл и токсич эффе..
			S219901	Др травмы, отравл и токсич эффе..
		БДК21	D21MD01	Травмы, отравл и токсич эффекты..
N98.8	Другие осложнения, связанные с искусственным оплодотворением	21M99	T219902	Др травмы, отравл и токсич эффе..
			T219901	Др травмы, отравл и токсич эффе..
			S219901	Др травмы, отравл и токсич эффе..
		БДК21	D21MD01	Травмы, отравл и токсич эффекты..
N98.9	Осложнения, связанные с искусственным оплодотворением, неуточненные	21M99	T219902	Др травмы, отравл и токсич эффе..
			T219901	Др травмы, отравл и токсич эффе..
			S219901	Др травмы, отравл и токсич эффе..
		БДК21	D21MD01	Травмы, отравл и токсич эффекты..
S07.0	Размозжение лица	21M01	T210103	Травма внешн факт
			T210102	Травма внешн факт, умер <3 сут
			T210101	Травма внешн факт, реан >3 сут
			S210101	Травма внешн факт с операцией
		БДК21	D21MD01	Травмы, отравл и токсич эффекты..
S07.8	Размозжение других частей головы	21M01	T210103	Травма внешн факт
			T210102	Травма внешн факт, умер <3 сут
			T210101	Травма внешн факт, реан >3 сут
			S210101	Травма внешн факт с операцией
		БДК21	D21MD01	Травмы, отравл и токсич эффекты..
S07.9	Размозжение неуточненной части головы	21M01	T210103	Травма внешн факт
			T210102	Травма внешн факт, умер <3 сут
			T210101	Травма внешн факт, реан >3 сут
			S210101	Травма внешн факт с операцией
		БДК21	D21MD01	Травмы, отравл и токсич эффекты..
S08.8	Травматическая ампутация других частей головы	21M01	T210103	Травма внешн факт
			T210102	Травма внешн факт, умер <3 сут
			T210101	Травма внешн факт, реан >3 сут
			S210101	Травма внешн факт с операцией
		БДК21	D21MD01	Травмы, отравл и токсич эффекты..
S08.9	Травматическая ампутация неуточненной части головы	21M01	T210103	Травма внешн факт
			T210102	Травма внешн факт, умер <3 сут
			T210101	Травма внешн факт, реан >3 сут
			S210101	Травма внешн факт с операцией
		БДК21	D21MD01	Травмы, отравл и токсич эффекты..
S09.0	Повреждение кровеносных сосудов	21M01	T210103	Травма внешн факт

S09.0	Повреждение кровеносных сосудов головы, не классифицированное в других рубриках	21M01	T210102	Травма внешн факт, умер <3 сут
			T210101	Травма внешн факт, реан >3 сут
			S210101	Травма внешн факт с операцией
		БДК21	D21MD01	Травмы, отравл и токсич эффекты..
S09.7	Множественные травмы головы	21M01	T210103	Травма внешн факт
			T210102	Травма внешн факт, умер <3 сут
			T210101	Травма внешн факт, реан >3 сут
			S210101	Травма внешн факт с операцией
		БДК21	D21MD01	Травмы, отравл и токсич эффекты..
S09.8	Другие уточненные травмы головы	21M01	T210103	Травма внешн факт
			T210102	Травма внешн факт, умер <3 сут
			T210101	Травма внешн факт, реан >3 сут
			S210101	Травма внешн факт с операцией
		БДК21	D21MD01	Травмы, отравл и токсич эффекты..
S09.9	Травма головы неуточненная	21M01	T210103	Травма внешн факт
			T210102	Травма внешн факт, умер <3 сут
			T210101	Травма внешн факт, реан >3 сут
			S210101	Травма внешн факт с операцией
		БДК21	D21MD01	Травмы, отравл и токсич эффекты..
S12.8	Перелом других частей шеи	21M01	T210103	Травма внешн факт
			T210102	Травма внешн факт, умер <3 сут
			T210101	Травма внешн факт, реан >3 сут
			S210101	Травма внешн факт с операцией
		БДК21	D21MD01	Травмы, отравл и токсич эффекты..
S15.0	Травма сонной артерии	21M01	T210103	Травма внешн факт
			T210102	Травма внешн факт, умер <3 сут
			T210101	Травма внешн факт, реан >3 сут
			S210101	Травма внешн факт с операцией
		БДК21	D21MD01	Травмы, отравл и токсич эффекты..
S15.1	Травма позвоночной артерии	21M01	T210103	Травма внешн факт
			T210102	Травма внешн факт, умер <3 сут
			T210101	Травма внешн факт, реан >3 сут
			S210101	Травма внешн факт с операцией
		БДК21	D21MD01	Травмы, отравл и токсич эффекты..
S15.2	Травма наружной яремной вены	21M01	T210103	Травма внешн факт
			T210102	Травма внешн факт, умер <3 сут
			T210101	Травма внешн факт, реан >3 сут
			S210101	Травма внешн факт с операцией
		БДК21	D21MD01	Травмы, отравл и токсич эффекты..
S15.3	Травма внутренней яремной вены	21M01	T210103	Травма внешн факт
			T210102	Травма внешн факт, умер <3 сут
			T210101	Травма внешн факт, реан >3 сут
			S210101	Травма внешн факт с операцией
		БДК21	D21MD01	Травмы, отравл и токсич эффекты..
S15.7	Травма нескольких кровеносных сосудов на уровне шеи	21M01	T210103	Травма внешн факт
			T210102	Травма внешн факт, умер <3 сут
			T210101	Травма внешн факт, реан >3 сут
			S210101	Травма внешн факт с операцией
		БДК21	D21MD01	Травмы, отравл и токсич эффекты..
S15.8	Травма других кровеносных сосудов на уровне шеи	21M01	T210103	Травма внешн факт
			T210102	Травма внешн факт, умер <3 сут

S15.8	Травма других кровеносных сосудов на уровне шеи	21M01	T210101	Травма внешн факт, реан >3 сут
			S210101	Травма внешн факт с операцией
		БДК21	D21MD01	Травмы, отравл и токсич эффекты..
S15.9	Травма неуточненного кровеносного сосуда на уровне шеи	21M01	T210103	Травма внешн факт
			T210102	Травма внешн факт, умер <3 сут
			T210101	Травма внешн факт, реан >3 сут
			S210101	Травма внешн факт с операцией
		БДК21	D21MD01	Травмы, отравл и токсич эффекты..
S16	Травма мышц и сухожилий на уровне шеи	21M01	T210103	Травма внешн факт
			T210102	Травма внешн факт, умер <3 сут
			T210101	Травма внешн факт, реан >3 сут
			S210101	Травма внешн факт с операцией
		БДК21	D21MD01	Травмы, отравл и токсич эффекты..
S17.0	Размозжение гортани и трахеи	21M01	T210103	Травма внешн факт
			T210102	Травма внешн факт, умер <3 сут
			T210101	Травма внешн факт, реан >3 сут
			S210101	Травма внешн факт с операцией
		БДК21	D21MD01	Травмы, отравл и токсич эффекты..
S17.8	Размозжение других частей шеи	21M01	T210103	Травма внешн факт
			T210102	Травма внешн факт, умер <3 сут
			T210101	Травма внешн факт, реан >3 сут
			S210101	Травма внешн факт с операцией
		БДК21	D21MD01	Травмы, отравл и токсич эффекты..
S17.9	Размозжение неуточненной части шеи	21M01	T210103	Травма внешн факт
			T210102	Травма внешн факт, умер <3 сут
			T210101	Травма внешн факт, реан >3 сут
			S210101	Травма внешн факт с операцией
		БДК21	D21MD01	Травмы, отравл и токсич эффекты..
S18	Травматическая ампутация на уровне шеи	21M01	T210103	Травма внешн факт
			T210102	Травма внешн факт, умер <3 сут
			T210101	Травма внешн факт, реан >3 сут
			S210101	Травма внешн факт с операцией
		БДК21	D21MD01	Травмы, отравл и токсич эффекты..
S19.7	Множественные травмы шеи	21M01	T210103	Травма внешн факт
			T210102	Травма внешн факт, умер <3 сут
			T210101	Травма внешн факт, реан >3 сут
			S210101	Травма внешн факт с операцией
		БДК21	D21MD01	Травмы, отравл и токсич эффекты..
S19.8	Другие уточненные травмы шеи	21M01	T210103	Травма внешн факт
			T210102	Травма внешн факт, умер <3 сут
			T210101	Травма внешн факт, реан >3 сут
			S210101	Травма внешн факт с операцией
		БДК21	D21MD01	Травмы, отравл и токсич эффекты..
S19.9	Травма шеи неуточненная	21M01	T210103	Травма внешн факт
			T210102	Травма внешн факт, умер <3 сут
			T210101	Травма внешн факт, реан >3 сут
			S210101	Травма внешн факт с операцией
		БДК21	D21MD01	Травмы, отравл и токсич эффекты..
S25.0	Травма грудного отдела аорты	21M01	T210103	Травма внешн факт
			T210102	Травма внешн факт, умер <3 сут
			T210101	Травма внешн факт, реан >3 сут

S25.0	Травма грудного отдела аорты	21M01	S210101	Травма внешн факт с операцией
		БДК21	D21MD01	Травмы, отравл и токсич эффекты..
S25.1	Травма безымянной или подключичной артерии	21M01	T210103	Травма внешн факт
			T210102	Травма внешн факт, умер <3 сут
			T210101	Травма внешн факт, реан >3 сут
			S210101	Травма внешн факт с операцией
		БДК21	D21MD01	Травмы, отравл и токсич эффекты..
S25.2	Травма верхней полой вены	21M01	T210103	Травма внешн факт
			T210102	Травма внешн факт, умер <3 сут
			T210101	Травма внешн факт, реан >3 сут
			S210101	Травма внешн факт с операцией
		БДК21	D21MD01	Травмы, отравл и токсич эффекты..
S25.3	Травма безымянной или подключичной вены	21M01	T210103	Травма внешн факт
			T210102	Травма внешн факт, умер <3 сут
			T210101	Травма внешн факт, реан >3 сут
			S210101	Травма внешн факт с операцией
		БДК21	D21MD01	Травмы, отравл и токсич эффекты..
S25.4	Травма легочных кровеносных сосудов	21M01	T210103	Травма внешн факт
			T210102	Травма внешн факт, умер <3 сут
			T210101	Травма внешн факт, реан >3 сут
			S210101	Травма внешн факт с операцией
		БДК21	D21MD01	Травмы, отравл и токсич эффекты..
S25.5	Травма межреберных кровеносных сосудов	21M01	T210103	Травма внешн факт
			T210102	Травма внешн факт, умер <3 сут
			T210101	Травма внешн факт, реан >3 сут
			S210101	Травма внешн факт с операцией
		БДК21	D21MD01	Травмы, отравл и токсич эффекты..
S25.7	Травма нескольких кровеносных сосудов грудного отдела	21M01	T210103	Травма внешн факт
			T210102	Травма внешн факт, умер <3 сут
			T210101	Травма внешн факт, реан >3 сут
			S210101	Травма внешн факт с операцией
		БДК21	D21MD01	Травмы, отравл и токсич эффекты..
S25.8	Травма других кровеносных сосудов грудного отдела	21M01	T210103	Травма внешн факт
			T210102	Травма внешн факт, умер <3 сут
			T210101	Травма внешн факт, реан >3 сут
			S210101	Травма внешн факт с операцией
		БДК21	D21MD01	Травмы, отравл и токсич эффекты..
S25.9	Травма неуточненного кровеносного сосуда грудного отдела	21M01	T210103	Травма внешн факт
			T210102	Травма внешн факт, умер <3 сут
			T210101	Травма внешн факт, реан >3 сут
			S210101	Травма внешн факт с операцией
		БДК21	D21MD01	Травмы, отравл и токсич эффекты..
S27.7	Множественные травмы органов грудной полости	21M01	T210103	Травма внешн факт
			T210102	Травма внешн факт, умер <3 сут
			T210101	Травма внешн факт, реан >3 сут
			S210101	Травма внешн факт с операцией
		БДК21	D21MD01	Травмы, отравл и токсич эффекты..
S27.9	Травма неуточненного органа грудной полости	21M01	T210103	Травма внешн факт
			T210102	Травма внешн факт, умер <3 сут
			T210101	Травма внешн факт, реан >3 сут
			S210101	Травма внешн факт с операцией

S27.9	полости	БДК21	D21MD01	Травмы, отравл и токсич эффекты..
S28.1	Травматическая ампутация части грудной клетки	21M01	T210103	Травма внешн факт
			T210102	Травма внешн факт, умер <3 сут
			T210101	Травма внешн факт, реан >3 сут
			S210101	Травма внешн факт с операцией
		БДК21	D21MD01	Травмы, отравл и токсич эффекты..
S29.7	Множественные травмы грудной клетки	21M01	T210103	Травма внешн факт
			T210102	Травма внешн факт, умер <3 сут
			T210101	Травма внешн факт, реан >3 сут
			S210101	Травма внешн факт с операцией
		БДК21	D21MD01	Травмы, отравл и токсич эффекты..
S29.8	Другие уточненные травмы грудной клетки	21M01	T210103	Травма внешн факт
			T210102	Травма внешн факт, умер <3 сут
			T210101	Травма внешн факт, реан >3 сут
			S210101	Травма внешн факт с операцией
		БДК21	D21MD01	Травмы, отравл и токсич эффекты..
S29.9	Травма грудной клетки неуточненная	21M01	T210103	Травма внешн факт
			T210102	Травма внешн факт, умер <3 сут
			T210101	Травма внешн факт, реан >3 сут
			S210101	Травма внешн факт с операцией
		БДК21	D21MD01	Травмы, отравл и токсич эффекты..
S35.0	Травма брюшной части аорты	21M01	T210103	Травма внешн факт
			T210102	Травма внешн факт, умер <3 сут
			T210101	Травма внешн факт, реан >3 сут
			S210101	Травма внешн факт с операцией
		БДК21	D21MD01	Травмы, отравл и токсич эффекты..
S35.1	Травма нижней полой вены	21M01	T210103	Травма внешн факт
			T210102	Травма внешн факт, умер <3 сут
			T210101	Травма внешн факт, реан >3 сут
			S210101	Травма внешн факт с операцией
		БДК21	D21MD01	Травмы, отравл и токсич эффекты..
S35.2	Травма чревной или брыжеечной артерии	21M01	T210103	Травма внешн факт
			T210102	Травма внешн факт, умер <3 сут
			T210101	Травма внешн факт, реан >3 сут
			S210101	Травма внешн факт с операцией
		БДК21	D21MD01	Травмы, отравл и токсич эффекты..
S35.3	Травма воротной или селезеночной вены	21M01	T210103	Травма внешн факт
			T210102	Травма внешн факт, умер <3 сут
			T210101	Травма внешн факт, реан >3 сут
			S210101	Травма внешн факт с операцией
		БДК21	D21MD01	Травмы, отравл и токсич эффекты..
S35.4	Травма кровеносных сосудов почки	21M01	T210103	Травма внешн факт
			T210102	Травма внешн факт, умер <3 сут
			T210101	Травма внешн факт, реан >3 сут
			S210101	Травма внешн факт с операцией
		БДК21	D21MD01	Травмы, отравл и токсич эффекты..
S35.5	Травма подвздошных кровеносных сосудов	21M01	T210103	Травма внешн факт
			T210102	Травма внешн факт, умер <3 сут
			T210101	Травма внешн факт, реан >3 сут
			S210101	Травма внешн факт с операцией
		БДК21	D21MD01	Травмы, отравл и токсич эффекты..

S35.7	Травма нескольких кровеносных сосудов на уровне живота, нижней части спины и таза	21M01	T210103	Травма внешн факт
			T210102	Травма внешн факт, умер <3 сут
			T210101	Травма внешн факт, реан >3 сут
			S210101	Травма внешн факт с операцией
		БДК21	D21MD01	Травмы, отравл и токсич эффекты..
S35.8	Травма других кровеносных сосудов на уровне живота, нижней части спины и таза	21M01	T210103	Травма внешн факт
			T210102	Травма внешн факт, умер <3 сут
			T210101	Травма внешн факт, реан >3 сут
			S210101	Травма внешн факт с операцией
		БДК21	D21MD01	Травмы, отравл и токсич эффекты..
S35.9	Травма неуточненного кровеносного сосуда на уровне живота, нижней части спины и таза	21M01	T210103	Травма внешн факт
			T210102	Травма внешн факт, умер <3 сут
			T210101	Травма внешн факт, реан >3 сут
			S210101	Травма внешн факт с операцией
		БДК21	D21MD01	Травмы, отравл и токсич эффекты..
S36.7	Травма нескольких внутрибрюшных органов	21M01	T210103	Травма внешн факт
			T210102	Травма внешн факт, умер <3 сут
			T210101	Травма внешн факт, реан >3 сут
			S210101	Травма внешн факт с операцией
		БДК21	D21MD01	Травмы, отравл и токсич эффекты..
			A21MD01	Травмы, отравл и токсич эффекты..
S36.8	Травма других внутрибрюшных органов	21M01	T210103	Травма внешн факт
			T210102	Травма внешн факт, умер <3 сут
			T210101	Травма внешн факт, реан >3 сут
			S210101	Травма внешн факт с операцией
		БДК21	D21MD01	Травмы, отравл и токсич эффекты..
			A21MD01	Травмы, отравл и токсич эффекты..
S36.9	Травма неуточненного внутрибрюшного органа	21M01	T210103	Травма внешн факт
			T210102	Травма внешн факт, умер <3 сут
			T210101	Травма внешн факт, реан >3 сут
			S210101	Травма внешн факт с операцией
		БДК21	D21MD01	Травмы, отравл и токсич эффекты..
			A21MD01	Травмы, отравл и токсич эффекты..
S39.0	Травмы мышцы и сухожилия живота, нижней части спины и таза	21M01	T210103	Травма внешн факт
			T210102	Травма внешн факт, умер <3 сут
			T210101	Травма внешн факт, реан >3 сут
			S210101	Травма внешн факт с операцией
		БДК21	D21MD01	Травмы, отравл и токсич эффекты..
S39.9	Травма живота, нижней части спины и таза неуточненная	21M01	T210103	Травма внешн факт
			T210102	Травма внешн факт, умер <3 сут
			T210101	Травма внешн факт, реан >3 сут
			S210101	Травма внешн факт с операцией
		БДК21	D21MD01	Травмы, отравл и токсич эффекты..
S41	Открытая рана плечевого пояса и плеча	БДК21	D21MD01	Травмы, отравл и токсич эффекты..
			A21MD01	Травмы, отравл и токсич эффекты..
S41.0	Открытая рана плечевого пояса	21M01	T210103	Травма внешн факт
			T210102	Травма внешн факт, умер <3 сут
			T210101	Травма внешн факт, реан >3 сут
			S210101	Травма внешн факт с операцией
		БДК21	D21MD01	Травмы, отравл и токсич эффекты..
			A21MD01	Травмы, отравл и токсич эффекты..

S41.1	Открытая рана плеча	21M01	T210103	Травма внешн факт
			T210102	Травма внешн факт, умер <3 сут
			T210101	Травма внешн факт, реан >3 сут
			S210101	Травма внешн факт с операцией
		БДК21	D21MD01	Травмы, отравл и токсич эффекты..
			A21MD01	Травмы, отравл и токсич эффекты..
S41.7	Множественные открытые раны плечевого пояса и плеча	21M01	T210103	Травма внешн факт
			T210102	Травма внешн факт, умер <3 сут
			T210101	Травма внешн факт, реан >3 сут
			S210101	Травма внешн факт с операцией
		БДК21	D21MD01	Травмы, отравл и токсич эффекты..
S41.8	Открытая рана другой и неуточненной части плечевого пояса и плеча	21M01	T210103	Травма внешн факт
			T210102	Травма внешн факт, умер <3 сут
			T210101	Травма внешн факт, реан >3 сут
			S210101	Травма внешн факт с операцией
		БДК21	D21MD01	Травмы, отравл и токсич эффекты..
S45.0	Травма подмышечной артерии	21M01	T210103	Травма внешн факт
			T210102	Травма внешн факт, умер <3 сут
			T210101	Травма внешн факт, реан >3 сут
			S210101	Травма внешн факт с операцией
		БДК21	D21MD01	Травмы, отравл и токсич эффекты..
S45.1	Травма плечевой артерии	21M01	T210103	Травма внешн факт
			T210102	Травма внешн факт, умер <3 сут
			T210101	Травма внешн факт, реан >3 сут
			S210101	Травма внешн факт с операцией
		БДК21	D21MD01	Травмы, отравл и токсич эффекты..
S45.2	Травма подмышечной или плечевой вены	21M01	T210103	Травма внешн факт
			T210102	Травма внешн факт, умер <3 сут
			T210101	Травма внешн факт, реан >3 сут
			S210101	Травма внешн факт с операцией
		БДК21	D21MD01	Травмы, отравл и токсич эффекты..
S45.3	Травма поверхностных вен на уровне плечевого пояса и плеча	21M01	T210103	Травма внешн факт
			T210102	Травма внешн факт, умер <3 сут
			T210101	Травма внешн факт, реан >3 сут
			S210101	Травма внешн факт с операцией
		БДК21	D21MD01	Травмы, отравл и токсич эффекты..
S45.7	Травма нескольких кровеносных сосудов на уровне плечевого пояса и плеча	21M01	T210103	Травма внешн факт
			T210102	Травма внешн факт, умер <3 сут
			T210101	Травма внешн факт, реан >3 сут
			S210101	Травма внешн факт с операцией
		БДК21	D21MD01	Травмы, отравл и токсич эффекты..
S45.8	Травма других кровеносных сосудов на уровне плечевого пояса и плеча	21M01	T210103	Травма внешн факт
			T210102	Травма внешн факт, умер <3 сут
			T210101	Травма внешн факт, реан >3 сут
			S210101	Травма внешн факт с операцией
		БДК21	D21MD01	Травмы, отравл и токсич эффекты..
S45.9	Травма неуточненного кровеносного сосуда на уровне плечевого пояса и плеча	21M01	T210103	Травма внешн факт
			T210102	Травма внешн факт, умер <3 сут
			T210101	Травма внешн факт, реан >3 сут
			S210101	Травма внешн факт с операцией
		БДК21	D21MD01	Травмы, отравл и токсич эффекты..

S47	Размозжение плечевого пояса и плеча	21M01	T210103	Травма внешн факт
			T210102	Травма внешн факт, умер <3 сут
			T210101	Травма внешн факт, реан >3 сут
			S210101	Травма внешн факт с операцией
		БДК21	D21MD01	Травмы, отравл и токсич эффекты..
S48.0	Травматическая ампутация на уровне плечевого сустава	21M01	T210103	Травма внешн факт
			T210102	Травма внешн факт, умер <3 сут
			T210101	Травма внешн факт, реан >3 сут
			S210101	Травма внешн факт с операцией
		БДК21	D21MD01	Травмы, отравл и токсич эффекты..
S48.1	Травматическая ампутация на уровне между плечевым и локтевым суставом	21M01	T210103	Травма внешн факт
			T210102	Травма внешн факт, умер <3 сут
			T210101	Травма внешн факт, реан >3 сут
			S210101	Травма внешн факт с операцией
		БДК21	D21MD01	Травмы, отравл и токсич эффекты..
S48.9	Травматическая ампутация плечевого пояса и плеча на неуточненном уровне	21M01	T210103	Травма внешн факт
			T210102	Травма внешн факт, умер <3 сут
			T210101	Травма внешн факт, реан >3 сут
			S210101	Травма внешн факт с операцией
		БДК21	D21MD01	Травмы, отравл и токсич эффекты..
S49.7	Множественные травмы плечевого пояса и плеча	21M01	T210103	Травма внешн факт
			T210102	Травма внешн факт, умер <3 сут
			T210101	Травма внешн факт, реан >3 сут
			S210101	Травма внешн факт с операцией
		БДК21	D21MD01	Травмы, отравл и токсич эффекты..
S49.8	Другие уточненные травмы плечевого пояса и плеча	21M01	T210103	Травма внешн факт
			T210102	Травма внешн факт, умер <3 сут
			T210101	Травма внешн факт, реан >3 сут
			S210101	Травма внешн факт с операцией
		БДК21	D21MD01	Травмы, отравл и токсич эффекты..
S49.9	Травма плечевого пояса и плеча неуточненная	21M01	T210103	Травма внешн факт
			T210102	Травма внешн факт, умер <3 сут
			T210101	Травма внешн факт, реан >3 сут
			S210101	Травма внешн факт с операцией
		БДК21	D21MD01	Травмы, отравл и токсич эффекты..
S51	Открытая рана предплечья	БДК21	D21MD01	Травмы, отравл и токсич эффекты..
			A21MD01	Травмы, отравл и токсич эффекты..
S51.0	Открытая рана локтя	21M01	T210103	Травма внешн факт
			T210102	Травма внешн факт, умер <3 сут
			T210101	Травма внешн факт, реан >3 сут
			S210101	Травма внешн факт с операцией
		БДК21	D21MD01	Травмы, отравл и токсич эффекты..
			A21MD01	Травмы, отравл и токсич эффекты..
S51.7	Множественные открытые раны предплечья	21M01	T210103	Травма внешн факт
			T210102	Травма внешн факт, умер <3 сут
			T210101	Травма внешн факт, реан >3 сут
			S210101	Травма внешн факт с операцией
		БДК21	D21MD01	Травмы, отравл и токсич эффекты..
			A21MD01	Травмы, отравл и токсич эффекты..
S51.8	Открытая рана других частей предплечья	21M01	T210103	Травма внешн факт
			T210102	Травма внешн факт, умер <3 сут

S51.8	Открытая рана других частей предплечья	21M01	T210101	Травма внешн факт, реан >3 сут
			S210101	Травма внешн факт с операцией
		БДК21	D21MD01	Травмы, отравл и токсич эффекты..
			A21MD01	Травмы, отравл и токсич эффекты..
S51.9	Открытая рана неуточненной части предплечья	21M01	T210103	Травма внешн факт
			T210102	Травма внешн факт, умер <3 сут
			T210101	Травма внешн факт, реан >3 сут
			S210101	Травма внешн факт с операцией
		БДК21	D21MD01	Травмы, отравл и токсич эффекты..
			A21MD01	Травмы, отравл и токсич эффекты..
S55.0	Травма локтевой артерии на уровне предплечья	21M01	T210103	Травма внешн факт
			T210102	Травма внешн факт, умер <3 сут
			T210101	Травма внешн факт, реан >3 сут
			S210101	Травма внешн факт с операцией
		БДК21	D21MD01	Травмы, отравл и токсич эффекты..
S55.1	Травма лучевой артерии на уровне предплечья	21M01	T210103	Травма внешн факт
			T210102	Травма внешн факт, умер <3 сут
			T210101	Травма внешн факт, реан >3 сут
			S210101	Травма внешн факт с операцией
		БДК21	D21MD01	Травмы, отравл и токсич эффекты..
S55.2	Травма вены на уровне предплечья	21M01	T210103	Травма внешн факт
			T210102	Травма внешн факт, умер <3 сут
			T210101	Травма внешн факт, реан >3 сут
			S210101	Травма внешн факт с операцией
		БДК21	D21MD01	Травмы, отравл и токсич эффекты..
S55.7	Травма нескольких кровеносных сосудов на уровне предплечья	21M01	T210103	Травма внешн факт
			T210102	Травма внешн факт, умер <3 сут
			T210101	Травма внешн факт, реан >3 сут
			S210101	Травма внешн факт с операцией
		БДК21	D21MD01	Травмы, отравл и токсич эффекты..
S55.8	Травма других кровеносных сосудов на уровне предплечья	21M01	T210103	Травма внешн факт
			T210102	Травма внешн факт, умер <3 сут
			T210101	Травма внешн факт, реан >3 сут
			S210101	Травма внешн факт с операцией
		БДК21	D21MD01	Травмы, отравл и токсич эффекты..
S55.9	Травма неуточненного кровеносного сосуда на уровне предплечья	21M01	T210103	Травма внешн факт
			T210102	Травма внешн факт, умер <3 сут
			T210101	Травма внешн факт, реан >3 сут
			S210101	Травма внешн факт с операцией
		БДК21	D21MD01	Травмы, отравл и токсич эффекты..
S57.0	Размозжение локтевого сустава	21M01	T210103	Травма внешн факт
			T210102	Травма внешн факт, умер <3 сут
			T210101	Травма внешн факт, реан >3 сут
			S210101	Травма внешн факт с операцией
		БДК21	D21MD01	Травмы, отравл и токсич эффекты..
S57.8	Размозжение других частей предплечья	21M01	T210103	Травма внешн факт
			T210102	Травма внешн факт, умер <3 сут
			T210101	Травма внешн факт, реан >3 сут
			S210101	Травма внешн факт с операцией
		БДК21	D21MD01	Травмы, отравл и токсич эффекты..
S57.9	Размозжение неуточненной части	21M01	T210103	Травма внешн факт

S57.9	Размозжение неуточненной части предплечья	21M01	T210102	Травма внешн факт, умер <3 сут
			T210101	Травма внешн факт, реан >3 сут
			S210101	Травма внешн факт с операцией
		БДК21	D21MD01	Травмы, отравл и токсич эффекты..
S58.0	Травматическая ампутация на уровне локтевого сустава	21M01	T210103	Травма внешн факт
			T210102	Травма внешн факт, умер <3 сут
			T210101	Травма внешн факт, реан >3 сут
			S210101	Травма внешн факт с операцией
		БДК21	D21MD01	Травмы, отравл и токсич эффекты..
S58.1	Травматическая ампутация на уровне между локтевым и лучезапястным суставами	21M01	T210103	Травма внешн факт
			T210102	Травма внешн факт, умер <3 сут
			T210101	Травма внешн факт, реан >3 сут
			S210101	Травма внешн факт с операцией
		БДК21	D21MD01	Травмы, отравл и токсич эффекты..
S58.9	Травматическая ампутация предплечья на неуточненном уровне	21M01	T210103	Травма внешн факт
			T210102	Травма внешн факт, умер <3 сут
			T210101	Травма внешн факт, реан >3 сут
			S210101	Травма внешн факт с операцией
		БДК21	D21MD01	Травмы, отравл и токсич эффекты..
S59.7	Множественные травмы предплечья	21M01	T210103	Травма внешн факт
			T210102	Травма внешн факт, умер <3 сут
			T210101	Травма внешн факт, реан >3 сут
			S210101	Травма внешн факт с операцией
		БДК21	D21MD01	Травмы, отравл и токсич эффекты..
S59.8	Другие уточненные травмы предплечья	21M01	T210103	Травма внешн факт
			T210102	Травма внешн факт, умер <3 сут
			T210101	Травма внешн факт, реан >3 сут
			S210101	Травма внешн факт с операцией
		БДК21	D21MD01	Травмы, отравл и токсич эффекты..
S59.9	Травма предплечья неуточненная	21M01	T210103	Травма внешн факт
			T210102	Травма внешн факт, умер <3 сут
			T210101	Травма внешн факт, реан >3 сут
			S210101	Травма внешн факт с операцией
		БДК21	D21MD01	Травмы, отравл и токсич эффекты..
S61.7	Множественные открытые раны запястья и кисти	21M01	T210103	Травма внешн факт
			T210102	Травма внешн факт, умер <3 сут
			T210101	Травма внешн факт, реан >3 сут
			S210101	Травма внешн факт с операцией
		БДК21	D21MD01	Травмы, отравл и токсич эффекты..
			A21MD01	Травмы, отравл и токсич эффекты..
S61.8	Открытая рана других частей запястья и кисти	21M01	T210103	Травма внешн факт
			T210102	Травма внешн факт, умер <3 сут
			T210101	Травма внешн факт, реан >3 сут
			S210101	Травма внешн факт с операцией
		БДК21	D21MD01	Травмы, отравл и токсич эффекты..
			A21MD01	Травмы, отравл и токсич эффекты..
S61.9	Открытая рана неуточненной части запястья и кисти	21M01	T210103	Травма внешн факт
			T210102	Травма внешн факт, умер <3 сут
			T210101	Травма внешн факт, реан >3 сут
			S210101	Травма внешн факт с операцией
		БДК21	D21MD01	Травмы, отравл и токсич эффекты..

S61.9	запястья и кисти	БДК21	A21MD01	Травмы, отравл и токсич эффекты..
S65.0	Травма локтевой артерии на уровне запястья и кисти	21M01	T210103	Травма внешн факт
			T210102	Травма внешн факт, умер <3 сут
			T210101	Травма внешн факт, реан >3 сут
			S210101	Травма внешн факт с операцией
		БДК21	D21MD01	Травмы, отравл и токсич эффекты..
S65.1	Травма лучевой артерии на уровне запястья и кисти	21M01	T210103	Травма внешн факт
			T210102	Травма внешн факт, умер <3 сут
			T210101	Травма внешн факт, реан >3 сут
			S210101	Травма внешн факт с операцией
		БДК21	D21MD01	Травмы, отравл и токсич эффекты..
S65.2	Травма поверхностной ладонной дуги	21M01	T210103	Травма внешн факт
			T210102	Травма внешн факт, умер <3 сут
			T210101	Травма внешн факт, реан >3 сут
			S210101	Травма внешн факт с операцией
		БДК21	D21MD01	Травмы, отравл и токсич эффекты..
S65.3	Травма глубокой ладонной дуги	21M01	T210103	Травма внешн факт
			T210102	Травма внешн факт, умер <3 сут
			T210101	Травма внешн факт, реан >3 сут
			S210101	Травма внешн факт с операцией
		БДК21	D21MD01	Травмы, отравл и токсич эффекты..
S65.4	Травма кровеносного сосуда(ов) большого пальца	21M01	T210103	Травма внешн факт
			T210102	Травма внешн факт, умер <3 сут
			T210101	Травма внешн факт, реан >3 сут
			S210101	Травма внешн факт с операцией
		БДК21	D21MD01	Травмы, отравл и токсич эффекты..
S65.5	Травма кровеносного(ых) сосуда(ов) другого пальца	21M01	T210103	Травма внешн факт
			T210102	Травма внешн факт, умер <3 сут
			T210101	Травма внешн факт, реан >3 сут
			S210101	Травма внешн факт с операцией
		БДК21	D21MD01	Травмы, отравл и токсич эффекты..
S65.7	Травма нескольких кровеносных сосудов на уровне запястья и кисти	21M01	T210103	Травма внешн факт
			T210102	Травма внешн факт, умер <3 сут
			T210101	Травма внешн факт, реан >3 сут
			S210101	Травма внешн факт с операцией
		БДК21	D21MD01	Травмы, отравл и токсич эффекты..
S65.8	Травма других кровеносных сосудов на уровне запястья и кисти	21M01	T210103	Травма внешн факт
			T210102	Травма внешн факт, умер <3 сут
			T210101	Травма внешн факт, реан >3 сут
			S210101	Травма внешн факт с операцией
		БДК21	D21MD01	Травмы, отравл и токсич эффекты..
S65.9	Травма неуточненного кровеносного сосуда на уровне запястья и кисти	21M01	T210103	Травма внешн факт
			T210102	Травма внешн факт, умер <3 сут
			T210101	Травма внешн факт, реан >3 сут
			S210101	Травма внешн факт с операцией
		БДК21	D21MD01	Травмы, отравл и токсич эффекты..
S67.0	Размозжение большого и другого пальца(ев) кисти	21M01	T210103	Травма внешн факт
			T210102	Травма внешн факт, умер <3 сут
			T210101	Травма внешн факт, реан >3 сут
			S210101	Травма внешн факт с операцией
		БДК21	D21MD01	Травмы, отравл и токсич эффекты..

S67.8	Размозжение другой и неуточненной части запястья и кисти	21M01	T210103	Травма внешн факт
			T210102	Травма внешн факт, умер <3 сут
			T210101	Травма внешн факт, реан >3 сут
			S210101	Травма внешн факт с операцией
		БДК21	D21MD01	Травмы, отравл и токсич эффекты..
S68.0	Травматическая ампутация большого пальца кисти (полная) (частичная)	21M01	T210103	Травма внешн факт
			T210102	Травма внешн факт, умер <3 сут
			T210101	Травма внешн факт, реан >3 сут
			S210101	Травма внешн факт с операцией
		БДК21	D21MD01	Травмы, отравл и токсич эффекты..
S68.1	Травматическая ампутация другого одного пальца кисти (полная) (частичная)	21M01	T210103	Травма внешн факт
			T210102	Травма внешн факт, умер <3 сут
			T210101	Травма внешн факт, реан >3 сут
			S210101	Травма внешн факт с операцией
		БДК21	D21MD01	Травмы, отравл и токсич эффекты..
S68.2	Травматическая ампутация двух и более пальцев кисти (полная) (частичная)	21M01	T210103	Травма внешн факт
			T210102	Травма внешн факт, умер <3 сут
			T210101	Травма внешн факт, реан >3 сут
			S210101	Травма внешн факт с операцией
		БДК21	D21MD01	Травмы, отравл и токсич эффекты..
S68.3	Сочетанная травматическая ампутация (части) пальца(ев) и других частей запястья и кисти	21M01	T210103	Травма внешн факт
			T210102	Травма внешн факт, умер <3 сут
			T210101	Травма внешн факт, реан >3 сут
			S210101	Травма внешн факт с операцией
		БДК21	D21MD01	Травмы, отравл и токсич эффекты..
S68.4	Травматическая ампутация кисти на уровне запястья	21M01	T210103	Травма внешн факт
			T210102	Травма внешн факт, умер <3 сут
			T210101	Травма внешн факт, реан >3 сут
			S210101	Травма внешн факт с операцией
		БДК21	D21MD01	Травмы, отравл и токсич эффекты..
S68.8	Травматическая ампутация других частей запястья и кисти	21M01	T210103	Травма внешн факт
			T210102	Травма внешн факт, умер <3 сут
			T210101	Травма внешн факт, реан >3 сут
			S210101	Травма внешн факт с операцией
		БДК21	D21MD01	Травмы, отравл и токсич эффекты..
S68.9	Травматическая ампутация запястья и кисти на неуточненном уровне	21M01	T210103	Травма внешн факт
			T210102	Травма внешн факт, умер <3 сут
			T210101	Травма внешн факт, реан >3 сут
			S210101	Травма внешн факт с операцией
		БДК21	D21MD01	Травмы, отравл и токсич эффекты..
S69.7	Множественные травмы запястья и кисти	21M01	T210103	Травма внешн факт
			T210102	Травма внешн факт, умер <3 сут
			T210101	Травма внешн факт, реан >3 сут
			S210101	Травма внешн факт с операцией
		БДК21	D21MD01	Травмы, отравл и токсич эффекты..
S69.8	Другие уточненные травмы запястья и кисти	21M01	T210103	Травма внешн факт
			T210102	Травма внешн факт, умер <3 сут
			T210101	Травма внешн факт, реан >3 сут
			S210101	Травма внешн факт с операцией
		БДК21	D21MD01	Травмы, отравл и токсич эффекты..
S69.9	Травма запястья и кисти неуточненная	21M01	T210103	Травма внешн факт

S69.9	Травма запястья и кисти неуточненная	21M01	T210102	Травма внешн факт, умер <3 сут
			T210101	Травма внешн факт, реан >3 сут
			S210101	Травма внешн факт с операцией
		БДК21	D21MD01	Травмы, отравл и токсич эффекты..
S71.0	Открытая рана области тазобедренного сустава	21M01	T210103	Травма внешн факт
			T210102	Травма внешн факт, умер <3 сут
			T210101	Травма внешн факт, реан >3 сут
			S210101	Травма внешн факт с операцией
		БДК21	D21MD01	Травмы, отравл и токсич эффекты..
S71.1	Открытая рана бедра	21M01	T210103	Травма внешн факт
			T210102	Травма внешн факт, умер <3 сут
			T210101	Травма внешн факт, реан >3 сут
			S210101	Травма внешн факт с операцией
		БДК21	D21MD01	Травмы, отравл и токсич эффекты..
S71.7	Множественные открытые раны области тазобедренного сустава и бедра	21M01	T210103	Травма внешн факт
			T210102	Травма внешн факт, умер <3 сут
			T210101	Травма внешн факт, реан >3 сут
			S210101	Травма внешн факт с операцией
		БДК21	D21MD01	Травмы, отравл и токсич эффекты..
S71.8	Открытая рана другой и неуточненной части тазового пояса	21M01	T210103	Травма внешн факт
			T210102	Травма внешн факт, умер <3 сут
			T210101	Травма внешн факт, реан >3 сут
			S210101	Травма внешн факт с операцией
		БДК21	D21MD01	Травмы, отравл и токсич эффекты..
S75.0	Травма бедренной артерии	21M01	T210103	Травма внешн факт
			T210102	Травма внешн факт, умер <3 сут
			T210101	Травма внешн факт, реан >3 сут
			S210101	Травма внешн факт с операцией
		БДК21	D21MD01	Травмы, отравл и токсич эффекты..
S75.1	Травма бедренной вены	21M01	T210103	Травма внешн факт
			T210102	Травма внешн факт, умер <3 сут
			T210101	Травма внешн факт, реан >3 сут
			S210101	Травма внешн факт с операцией
		БДК21	D21MD01	Травмы, отравл и токсич эффекты..
S75.2	Травма большой подкожной вены на уровне тазобедренного сустава и бедра	21M01	T210103	Травма внешн факт
			T210102	Травма внешн факт, умер <3 сут
			T210101	Травма внешн факт, реан >3 сут
			S210101	Травма внешн факт с операцией
		БДК21	D21MD01	Травмы, отравл и токсич эффекты..
S75.7	Травма нескольких кровеносных сосудов на уровне тазобедренного сустава и бедра	21M01	T210103	Травма внешн факт
			T210102	Травма внешн факт, умер <3 сут
			T210101	Травма внешн факт, реан >3 сут
			S210101	Травма внешн факт с операцией
		БДК21	D21MD01	Травмы, отравл и токсич эффекты..
S75.8	Травма других кровеносных сосудов на уровне тазобедренного сустава и бедра	21M01	T210103	Травма внешн факт
			T210102	Травма внешн факт, умер <3 сут
			T210101	Травма внешн факт, реан >3 сут
			S210101	Травма внешн факт с операцией
		БДК21	D21MD01	Травмы, отравл и токсич эффекты..
S75.9	Травма неуточненного кровеносного сосуда на уровне тазобедренного сустава	21M01	T210103	Травма внешн факт
			T210102	Травма внешн факт, умер <3 сут

S75.9	Травма неуточненного кровеносного сосуда на уровне тазобедренного сустава и бедра	21M01	T210101	Травма внешн факт, реан >3 сут
			S210101	Травма внешн факт с операцией
		БДК21	D21MD01	Травмы, отравл и токсич эффекты..
S77.0	Размозжение области тазобедренного сустава	21M01	T210103	Травма внешн факт
			T210102	Травма внешн факт, умер <3 сут
			T210101	Травма внешн факт, реан >3 сут
			S210101	Травма внешн факт с операцией
		БДК21	D21MD01	Травмы, отравл и токсич эффекты..
S77.1	Размозжение бедра	21M01	T210103	Травма внешн факт
			T210102	Травма внешн факт, умер <3 сут
			T210101	Травма внешн факт, реан >3 сут
			S210101	Травма внешн факт с операцией
		БДК21	D21MD01	Травмы, отравл и токсич эффекты..
S77.2	Размозжение области тазобедренного сустава и бедра	21M01	T210103	Травма внешн факт
			T210102	Травма внешн факт, умер <3 сут
			T210101	Травма внешн факт, реан >3 сут
			S210101	Травма внешн факт с операцией
		БДК21	D21MD01	Травмы, отравл и токсич эффекты..
S78.0	Травматическая ампутация на уровне тазобедренного сустава	21M01	T210103	Травма внешн факт
			T210102	Травма внешн факт, умер <3 сут
			T210101	Травма внешн факт, реан >3 сут
			S210101	Травма внешн факт с операцией
		БДК21	D21MD01	Травмы, отравл и токсич эффекты..
S78.1	Травматическая ампутация на уровне между тазобедренным и коленным суставами	21M01	T210103	Травма внешн факт
			T210102	Травма внешн факт, умер <3 сут
			T210101	Травма внешн факт, реан >3 сут
			S210101	Травма внешн факт с операцией
		БДК21	D21MD01	Травмы, отравл и токсич эффекты..
S78.9	Травматическая ампутация области тазобедренного сустава и бедра на неуточненном уровне	21M01	T210103	Травма внешн факт
			T210102	Травма внешн факт, умер <3 сут
			T210101	Травма внешн факт, реан >3 сут
			S210101	Травма внешн факт с операцией
		БДК21	D21MD01	Травмы, отравл и токсич эффекты..
S79.7	Множественные травмы области тазобедренного сустава и бедра	21M01	T210103	Травма внешн факт
			T210102	Травма внешн факт, умер <3 сут
			T210101	Травма внешн факт, реан >3 сут
			S210101	Травма внешн факт с операцией
		БДК21	D21MD01	Травмы, отравл и токсич эффекты..
S79.8	Другие уточненные травмы области тазобедренного сустава и бедра	21M01	T210103	Травма внешн факт
			T210102	Травма внешн факт, умер <3 сут
			T210101	Травма внешн факт, реан >3 сут
			S210101	Травма внешн факт с операцией
		БДК21	D21MD01	Травмы, отравл и токсич эффекты..
S79.9	Травма области тазобедренного сустава и бедра неуточненная	21M01	T210103	Травма внешн факт
			T210102	Травма внешн факт, умер <3 сут
			T210101	Травма внешн факт, реан >3 сут
			S210101	Травма внешн факт с операцией
		БДК21	D21MD01	Травмы, отравл и токсич эффекты..
S81	Открытая рана голени	БДК21	D21MD01	Травмы, отравл и токсич эффекты..
			A21MD01	Травмы, отравл и токсич эффекты..
S81.0	Открытая рана коленного сустава	21M01	T210103	Травма внешн факт

S81.0	Открытая рана коленного сустава	21M01	T210102	Травма внешн факт, умер <3 сут
			T210101	Травма внешн факт, реан >3 сут
			S210101	Травма внешн факт с операцией
		БДК21	D21MD01	Травмы, отравл и токсич эффекты..
			A21MD01	Травмы, отравл и токсич эффекты..
S81.7	Множественные открытые раны голени	21M01	T210103	Травма внешн факт
			T210102	Травма внешн факт, умер <3 сут
			T210101	Травма внешн факт, реан >3 сут
			S210101	Травма внешн факт с операцией
		БДК21	D21MD01	Травмы, отравл и токсич эффекты..
			A21MD01	Травмы, отравл и токсич эффекты..
S81.8	Открытая рана других частей голени	21M01	T210103	Травма внешн факт
			T210102	Травма внешн факт, умер <3 сут
			T210101	Травма внешн факт, реан >3 сут
			S210101	Травма внешн факт с операцией
		БДК21	D21MD01	Травмы, отравл и токсич эффекты..
			A21MD01	Травмы, отравл и токсич эффекты..
S81.9	Открытая рана голени неуточненной локализации	21M01	T210103	Травма внешн факт
			T210102	Травма внешн факт, умер <3 сут
			T210101	Травма внешн факт, реан >3 сут
			S210101	Травма внешн факт с операцией
		БДК21	D21MD01	Травмы, отравл и токсич эффекты..
			A21MD01	Травмы, отравл и токсич эффекты..
S85.0	Травма подколенной артерии	21M01	T210103	Травма внешн факт
			T210102	Травма внешн факт, умер <3 сут
			T210101	Травма внешн факт, реан >3 сут
			S210101	Травма внешн факт с операцией
		БДК21	D21MD01	Травмы, отравл и токсич эффекты..
S85.1	Травма большеберцовой (передней)(задней) артерии	21M01	T210103	Травма внешн факт
			T210102	Травма внешн факт, умер <3 сут
			T210101	Травма внешн факт, реан >3 сут
			S210101	Травма внешн факт с операцией
		БДК21	D21MD01	Травмы, отравл и токсич эффекты..
S85.2	Травма малоберцовой артерии	21M01	T210103	Травма внешн факт
			T210102	Травма внешн факт, умер <3 сут
			T210101	Травма внешн факт, реан >3 сут
			S210101	Травма внешн факт с операцией
		БДК21	D21MD01	Травмы, отравл и токсич эффекты..
S85.3	Травма большой подкожной вены на уровне голени	21M01	T210103	Травма внешн факт
			T210102	Травма внешн факт, умер <3 сут
			T210101	Травма внешн факт, реан >3 сут
			S210101	Травма внешн факт с операцией
		БДК21	D21MD01	Травмы, отравл и токсич эффекты..
S85.4	Травма малой подкожной вены на уровне голени	21M01	T210103	Травма внешн факт
			T210102	Травма внешн факт, умер <3 сут
			T210101	Травма внешн факт, реан >3 сут
			S210101	Травма внешн факт с операцией
		БДК21	D21MD01	Травмы, отравл и токсич эффекты..
S85.5	Травма подколенной вены	21M01	T210103	Травма внешн факт
			T210102	Травма внешн факт, умер <3 сут
			T210101	Травма внешн факт, реан >3 сут

S85.5	Травма подколенной вены	21M01	S210101	Травма внешн факт с операцией
		БДК21	D21MD01	Травмы, отравл и токсич эффекты..
S85.7	Травма нескольких кровеносных сосудов на уровне голени	21M01	T210103	Травма внешн факт
			T210102	Травма внешн факт, умер <3 сут
			T210101	Травма внешн факт, реан >3 сут
			S210101	Травма внешн факт с операцией
		БДК21	D21MD01	Травмы, отравл и токсич эффекты..
S85.8	Травма других кровеносных сосудов на уровне голени	21M01	T210103	Травма внешн факт
			T210102	Травма внешн факт, умер <3 сут
			T210101	Травма внешн факт, реан >3 сут
			S210101	Травма внешн факт с операцией
		БДК21	D21MD01	Травмы, отравл и токсич эффекты..
S85.9	Травма неуточненного кровеносного сосуда на уровне голени	21M01	T210103	Травма внешн факт
			T210102	Травма внешн факт, умер <3 сут
			T210101	Травма внешн факт, реан >3 сут
			S210101	Травма внешн факт с операцией
		БДК21	D21MD01	Травмы, отравл и токсич эффекты..
S87.0	Размозжение коленного сустава	21M01	T210103	Травма внешн факт
			T210102	Травма внешн факт, умер <3 сут
			T210101	Травма внешн факт, реан >3 сут
			S210101	Травма внешн факт с операцией
		БДК21	D21MD01	Травмы, отравл и токсич эффекты..
S87.8	Размозжение другой и неуточненной части голени	21M01	T210103	Травма внешн факт
			T210102	Травма внешн факт, умер <3 сут
			T210101	Травма внешн факт, реан >3 сут
			S210101	Травма внешн факт с операцией
		БДК21	D21MD01	Травмы, отравл и токсич эффекты..
S88.0	Травматическая ампутация на уровне коленного сустава	21M01	T210103	Травма внешн факт
			T210102	Травма внешн факт, умер <3 сут
			T210101	Травма внешн факт, реан >3 сут
			S210101	Травма внешн факт с операцией
		БДК21	D21MD01	Травмы, отравл и токсич эффекты..
S88.1	Травматическая ампутация на уровне между коленным и голеностопным суставами	21M01	T210103	Травма внешн факт
			T210102	Травма внешн факт, умер <3 сут
			T210101	Травма внешн факт, реан >3 сут
			S210101	Травма внешн факт с операцией
		БДК21	D21MD01	Травмы, отравл и токсич эффекты..
S88.9	Травматическая ампутация голени на неуточненном уровне	21M01	T210103	Травма внешн факт
			T210102	Травма внешн факт, умер <3 сут
			T210101	Травма внешн факт, реан >3 сут
			S210101	Травма внешн факт с операцией
		БДК21	D21MD01	Травмы, отравл и токсич эффекты..
S89.7	Множественные травмы голени	21M01	T210103	Травма внешн факт
			T210102	Травма внешн факт, умер <3 сут
			T210101	Травма внешн факт, реан >3 сут
			S210101	Травма внешн факт с операцией
		БДК21	D21MD01	Травмы, отравл и токсич эффекты..
S89.8	Другие уточненные травмы голени	21M01	T210103	Травма внешн факт
			T210102	Травма внешн факт, умер <3 сут
			T210101	Травма внешн факт, реан >3 сут
			S210101	Травма внешн факт с операцией

S89.8	Другие уточненные травмы голени	БДК21	D21MD01	Травмы, отравл и токсич эффекты..
S89.9	Травма голени неуточненная	21M01	T210103	Травма внешн факт
			T210102	Травма внешн факт, умер <3 сут
			T210101	Травма внешн факт, реан >3 сут
			S210101	Травма внешн факт с операцией
		БДК21	D21MD01	Травмы, отравл и токсич эффекты..
S91	Открытая рана области голеностопного сустава и стопы	БДК21	D21MD01	Травмы, отравл и токсич эффекты..
			A21MD01	Травмы, отравл и токсич эффекты..
S91.0	Открытая рана области голеностопного сустава	21M01	T210103	Травма внешн факт
			T210102	Травма внешн факт, умер <3 сут
			T210101	Травма внешн факт, реан >3 сут
			S210101	Травма внешн факт с операцией
		БДК21	D21MD01	Травмы, отравл и токсич эффекты..
			A21MD01	Травмы, отравл и токсич эффекты..
S91.1	Открытая рана пальца(ев) стопы без повреждения ногтевой пластинки	21M01	T210103	Травма внешн факт
			T210102	Травма внешн факт, умер <3 сут
			T210101	Травма внешн факт, реан >3 сут
			S210101	Травма внешн факт с операцией
		БДК21	D21MD01	Травмы, отравл и токсич эффекты..
			A21MD01	Травмы, отравл и токсич эффекты..
S91.2	Открытая рана пальца(ев) стопы с повреждением ногтевой пластинки	21M01	T210103	Травма внешн факт
			T210102	Травма внешн факт, умер <3 сут
			T210101	Травма внешн факт, реан >3 сут
			S210101	Травма внешн факт с операцией
		БДК21	D21MD01	Травмы, отравл и токсич эффекты..
			A21MD01	Травмы, отравл и токсич эффекты..
S91.3	Открытая рана других частей стопы	21M01	T210103	Травма внешн факт
			T210102	Травма внешн факт, умер <3 сут
			T210101	Травма внешн факт, реан >3 сут
			S210101	Травма внешн факт с операцией
		БДК21	D21MD01	Травмы, отравл и токсич эффекты..
			A21MD01	Травмы, отравл и токсич эффекты..
S91.7	Множественные открытые раны голеностопного сустава и стопы	21M01	T210103	Травма внешн факт
			T210102	Травма внешн факт, умер <3 сут
			T210101	Травма внешн факт, реан >3 сут
			S210101	Травма внешн факт с операцией
		БДК21	D21MD01	Травмы, отравл и токсич эффекты..
			A21MD01	Травмы, отравл и токсич эффекты..
S95.0	Травма тыльной (дорсальной) артерии стопы	21M01	T210103	Травма внешн факт
			T210102	Травма внешн факт, умер <3 сут
			T210101	Травма внешн факт, реан >3 сут
			S210101	Травма внешн факт с операцией
		БДК21	D21MD01	Травмы, отравл и токсич эффекты..
S95.1	Травма подошвенной артерии стопы	21M01	T210103	Травма внешн факт
			T210102	Травма внешн факт, умер <3 сут
			T210101	Травма внешн факт, реан >3 сут
			S210101	Травма внешн факт с операцией
		БДК21	D21MD01	Травмы, отравл и токсич эффекты..
S95.2	Травма тыльной (дорсальной) вены стопы	21M01	T210103	Травма внешн факт
			T210102	Травма внешн факт, умер <3 сут
			T210101	Травма внешн факт, реан >3 сут

S95.2	Травма тыльной (дорсальной) вены стопы	21M01	S210101	Травма внешн факт с операцией
		БДК21	D21MD01	Травмы, отравл и токсич эффекты..
S95.7	Травма нескольких кровеносных сосудов на уровне голеностопного сустава и стопы	21M01	T210103	Травма внешн факт
			T210102	Травма внешн факт, умер <3 сут
			T210101	Травма внешн факт, реан >3 сут
			S210101	Травма внешн факт с операцией
		БДК21	D21MD01	Травмы, отравл и токсич эффекты..
S95.8	Травма других кровеносных сосудов на уровне голеностопного сустава и стопы	21M01	T210103	Травма внешн факт
			T210102	Травма внешн факт, умер <3 сут
			T210101	Травма внешн факт, реан >3 сут
			S210101	Травма внешн факт с операцией
		БДК21	D21MD01	Травмы, отравл и токсич эффекты..
S95.9	Травма неуточненного кровеносного сосуда на уровне голеностопного сустава и стопы	21M01	T210103	Травма внешн факт
			T210102	Травма внешн факт, умер <3 сут
			T210101	Травма внешн факт, реан >3 сут
			S210101	Травма внешн факт с операцией
		БДК21	D21MD01	Травмы, отравл и токсич эффекты..
S97.0	Размозжение голеностопного сустава	21M01	T210103	Травма внешн факт
			T210102	Травма внешн факт, умер <3 сут
			T210101	Травма внешн факт, реан >3 сут
			S210101	Травма внешн факт с операцией
		БДК21	D21MD01	Травмы, отравл и токсич эффекты..
S97.1	Размозжение пальца(ев) стопы	21M01	T210103	Травма внешн факт
			T210102	Травма внешн факт, умер <3 сут
			T210101	Травма внешн факт, реан >3 сут
			S210101	Травма внешн факт с операцией
		БДК21	D21MD01	Травмы, отравл и токсич эффекты..
S97.8	Размозжение других отделов голеностопного сустава и стопы	21M01	T210103	Травма внешн факт
			T210102	Травма внешн факт, умер <3 сут
			T210101	Травма внешн факт, реан >3 сут
			S210101	Травма внешн факт с операцией
		БДК21	D21MD01	Травмы, отравл и токсич эффекты..
S98.0	Травматическая ампутация стопы на уровне голеностопного сустава	21M01	T210103	Травма внешн факт
			T210102	Травма внешн факт, умер <3 сут
			T210101	Травма внешн факт, реан >3 сут
			S210101	Травма внешн факт с операцией
		БДК21	D21MD01	Травмы, отравл и токсич эффекты..
S98.1	Травматическая ампутация одного пальца стопы	21M01	T210103	Травма внешн факт
			T210102	Травма внешн факт, умер <3 сут
			T210101	Травма внешн факт, реан >3 сут
			S210101	Травма внешн факт с операцией
		БДК21	D21MD01	Травмы, отравл и токсич эффекты..
S98.2	Травматическая ампутация двух и более пальцев стопы	21M01	T210103	Травма внешн факт
			T210102	Травма внешн факт, умер <3 сут
			T210101	Травма внешн факт, реан >3 сут
			S210101	Травма внешн факт с операцией
		БДК21	D21MD01	Травмы, отравл и токсич эффекты..
S98.3	Травматическая ампутация других частей стопы	21M01	T210103	Травма внешн факт
			T210102	Травма внешн факт, умер <3 сут
			T210101	Травма внешн факт, реан >3 сут
			S210101	Травма внешн факт с операцией

S98.3	стопы	БДК21	D21MD01	Травмы, отравл и токсич эффекты..
S98.4	Травматическая ампутация стопы на неуточненном уровне	21M01	T210103	Травма внешн факт
			T210102	Травма внешн факт, умер <3 сут
			T210101	Травма внешн факт, реан >3 сут
			S210101	Травма внешн факт с операцией
		БДК21	D21MD01	Травмы, отравл и токсич эффекты..
S99.7	Множественные травмы голеностопного сустава и стопы	21M01	T210103	Травма внешн факт
			T210102	Травма внешн факт, умер <3 сут
			T210101	Травма внешн факт, реан >3 сут
			S210101	Травма внешн факт с операцией
		БДК21	D21MD01	Травмы, отравл и токсич эффекты..
S99.8	Другие уточненные травмы голеностопного сустава и стопы	21M01	T210103	Травма внешн факт
			T210102	Травма внешн факт, умер <3 сут
			T210101	Травма внешн факт, реан >3 сут
			S210101	Травма внешн факт с операцией
		БДК21	D21MD01	Травмы, отравл и токсич эффекты..
S99.9	Травма голеностопного сустава и стопы неуточненная	21M01	T210103	Травма внешн факт
			T210102	Травма внешн факт, умер <3 сут
			T210101	Травма внешн факт, реан >3 сут
			S210101	Травма внешн факт с операцией
		БДК21	D21MD01	Травмы, отравл и токсич эффекты..
T01.2	Открытые раны нескольких областей верхней(их) конечности(ей)	21M01	T210103	Травма внешн факт
			T210102	Травма внешн факт, умер <3 сут
			T210101	Травма внешн факт, реан >3 сут
			S210101	Травма внешн факт с операцией
		БДК21	D21MD01	Травмы, отравл и токсич эффекты..
			A21MD01	Травмы, отравл и токсич эффекты..
T01.3	Открытые раны нескольких областей нижней(их) конечности(ей)	21M01	T210103	Травма внешн факт
			T210102	Травма внешн факт, умер <3 сут
			T210101	Травма внешн факт, реан >3 сут
			S210101	Травма внешн факт с операцией
		БДК21	D21MD01	Травмы, отравл и токсич эффекты..
			A21MD01	Травмы, отравл и токсич эффекты..
T01.6	Открытые раны нескольких областей верхней(их) и нижней(их) конечности(ей)	21M01	T210103	Травма внешн факт
			T210102	Травма внешн факт, умер <3 сут
			T210101	Травма внешн факт, реан >3 сут
			S210101	Травма внешн факт с операцией
		БДК21	D21MD01	Травмы, отравл и токсич эффекты..
			A21MD01	Травмы, отравл и токсич эффекты..
T02.4	Переломы, захватывающие несколько областей обеих верхних конечностей	21M01	T210103	Травма внешн факт
			T210102	Травма внешн факт, умер <3 сут
			T210101	Травма внешн факт, реан >3 сут
			S210101	Травма внешн факт с операцией
		БДК21	D21MD01	Травмы, отравл и токсич эффекты..
T02.5	Переломы, захватывающие несколько областей обеих нижних конечностей	21M01	T210103	Травма внешн факт
			T210102	Травма внешн факт, умер <3 сут
			T210101	Травма внешн факт, реан >3 сут
			S210101	Травма внешн факт с операцией
		БДК21	D21MD01	Травмы, отравл и токсич эффекты..
T02.8	Другие сочетания переломов, захватывающих несколько областей тела	21M01	T210103	Травма внешн факт
			T210102	Травма внешн факт, умер <3 сут

T02.8	Другие сочетания переломов, захватывающих несколько областей тела	21M01	T210101	Травма внешн факт, реан >3 сут
			S210101	Травма внешн факт с операцией
		БДК21	D21MD01	Травмы, отравл и токсич эффекты..
T02.9	Множественные переломы неуточненные	21M01	T210103	Травма внешн факт
			T210102	Травма внешн факт, умер <3 сут
			T210101	Травма внешн факт, реан >3 сут
			S210101	Травма внешн факт с операцией
		БДК21	D21MD01	Травмы, отравл и токсич эффекты..
T04.0	Размозжение головы и шеи	21M01	T210103	Травма внешн факт
			T210102	Травма внешн факт, умер <3 сут
			T210101	Травма внешн факт, реан >3 сут
			S210101	Травма внешн факт с операцией
		БДК21	D21MD01	Травмы, отравл и токсич эффекты..
T04.2	Размозжение нескольких областей верхней(их) конечности(ей)	21M01	T210103	Травма внешн факт
			T210102	Травма внешн факт, умер <3 сут
			T210101	Травма внешн факт, реан >3 сут
			S210101	Травма внешн факт с операцией
		БДК21	D21MD01	Травмы, отравл и токсич эффекты..
T04.3	Размозжение нескольких областей нижней(их) конечности(ей)	21M01	T210103	Травма внешн факт
			T210102	Травма внешн факт, умер <3 сут
			T210101	Травма внешн факт, реан >3 сут
			S210101	Травма внешн факт с операцией
		БДК21	D21MD01	Травмы, отравл и токсич эффекты..
T04.8	Другие сочетания размозжения нескольких областей тела	21M01	T210103	Травма внешн факт
			T210102	Травма внешн факт, умер <3 сут
			T210101	Травма внешн факт, реан >3 сут
			S210101	Травма внешн факт с операцией
		БДК21	D21MD01	Травмы, отравл и токсич эффекты..
T04.9	Множественные размозжения неуточненные	21M01	T210103	Травма внешн факт
			T210102	Травма внешн факт, умер <3 сут
			T210101	Травма внешн факт, реан >3 сут
			S210101	Травма внешн факт с операцией
		БДК21	D21MD01	Травмы, отравл и токсич эффекты..
T05.0	Травматическая ампутация обеих кистей	21M01	T210103	Травма внешн факт
			T210102	Травма внешн факт, умер <3 сут
			T210101	Травма внешн факт, реан >3 сут
			S210101	Травма внешн факт с операцией
		БДК21	D21MD01	Травмы, отравл и токсич эффекты..
T05.1	Травматическая ампутация кисти одной руки в сочетании с ампутацией другой руки на любом уровне, кроме кисти	21M01	T210103	Травма внешн факт
			T210102	Травма внешн факт, умер <3 сут
			T210101	Травма внешн факт, реан >3 сут
			S210101	Травма внешн факт с операцией
		БДК21	D21MD01	Травмы, отравл и токсич эффекты..
T05.2	Травматическая ампутация обеих рук на любом уровне	21M01	T210103	Травма внешн факт
			T210102	Травма внешн факт, умер <3 сут
			T210101	Травма внешн факт, реан >3 сут
			S210101	Травма внешн факт с операцией
		БДК21	D21MD01	Травмы, отравл и токсич эффекты..
T05.3	Травматическая ампутация обеих стоп	21M01	T210103	Травма внешн факт
			T210102	Травма внешн факт, умер <3 сут
			T210101	Травма внешн факт, реан >3 сут

T05.3	Травматическая ампутация обеих стоп	21M01	S210101	Травма внешн факт с операцией
		БДК21	D21MD01	Травмы, отравл и токсич эффекты..
T05.4	Травматическая ампутация одной стопы в сочетании с ампутацией другой ноги на любом уровне, кроме стопы	21M01	T210103	Травма внешн факт
			T210102	Травма внешн факт, умер <3 сут
			T210101	Травма внешн факт, реан >3 сут
			S210101	Травма внешн факт с операцией
		БДК21	D21MD01	Травмы, отравл и токсич эффекты..
T05.5	Травматическая ампутация обеих нижних конечностей на любом уровне	21M01	T210103	Травма внешн факт
			T210102	Травма внешн факт, умер <3 сут
			T210101	Травма внешн факт, реан >3 сут
			S210101	Травма внешн факт с операцией
		БДК21	D21MD01	Травмы, отравл и токсич эффекты..
T06.4	Травмы мышц и сухожилий с вовлечением нескольких областей тела	21M01	T210103	Травма внешн факт
			T210102	Травма внешн факт, умер <3 сут
			T210101	Травма внешн факт, реан >3 сут
			S210101	Травма внешн факт с операцией
		БДК21	D21MD01	Травмы, отравл и токсич эффекты..
T07	Множественные травмы неуточненные	21M01	T210103	Травма внешн факт
			T210102	Травма внешн факт, умер <3 сут
			T210101	Травма внешн факт, реан >3 сут
			S210101	Травма внешн факт с операцией
		БДК21	D21MD01	Травмы, отравл и токсич эффекты..
T09.5	Травма неуточненных мышцы и сухожилия туловища	21M01	T210103	Травма внешн факт
			T210102	Травма внешн факт, умер <3 сут
			T210101	Травма внешн факт, реан >3 сут
			S210101	Травма внешн факт с операцией
		БДК21	D21MD01	Травмы, отравл и токсич эффекты..
T09.8	Другие уточненные травмы туловища на неуточненном уровне	21M01	T210103	Травма внешн факт
			T210102	Травма внешн факт, умер <3 сут
			T210101	Травма внешн факт, реан >3 сут
			S210101	Травма внешн факт с операцией
		БДК21	D21MD01	Травмы, отравл и токсич эффекты..
T09.9	Неуточненная травма туловища на неуточненном уровне	21M01	T210103	Травма внешн факт
			T210102	Травма внешн факт, умер <3 сут
			T210101	Травма внешн факт, реан >3 сут
			S210101	Травма внешн факт с операцией
		БДК21	D21MD01	Травмы, отравл и токсич эффекты..
T11.1	Открытая рана верхней конечности на неуточненном уровне	21M01	T210103	Травма внешн факт
			T210102	Травма внешн факт, умер <3 сут
			T210101	Травма внешн факт, реан >3 сут
			S210101	Травма внешн факт с операцией
		БДК21	D21MD01	Травмы, отравл и токсич эффекты..
			A21MD01	Травмы, отравл и токсич эффекты..
T11.4	Травма неуточненного кровеносного сосуда верхней конечности на неуточненном уровне	21M01	T210103	Травма внешн факт
			T210102	Травма внешн факт, умер <3 сут
			T210101	Травма внешн факт, реан >3 сут
			S210101	Травма внешн факт с операцией
		БДК21	D21MD01	Травмы, отравл и токсич эффекты..
T11.5	Травма неуточненных мышцы и сухожилия верхней конечности на неуточненном уровне	21M01	T210103	Травма внешн факт
			T210102	Травма внешн факт, умер <3 сут
			T210101	Травма внешн факт, реан >3 сут

T11.5	Травма неуточненных мышцы и сухожилия верхней конечности на неуточненном уровне	21M01	S210101	Травма внешн факт с операцией
		БДК21	D21MD01	Травмы, отравл и токсич эффекты..
T11.6	Травматическая ампутация верхней конечности на неуточненном уровне	21M01	T210103	Травма внешн факт
			T210102	Травма внешн факт, умер <3 сут
			T210101	Травма внешн факт, реан >3 сут
			S210101	Травма внешн факт с операцией
		БДК21	D21MD01	Травмы, отравл и токсич эффекты..
T11.8	Другие уточненные травмы верхней конечности на неуточненном уровне	21M01	T210103	Травма внешн факт
			T210102	Травма внешн факт, умер <3 сут
			T210101	Травма внешн факт, реан >3 сут
			S210101	Травма внешн факт с операцией
		БДК21	D21MD01	Травмы, отравл и токсич эффекты..
T11.9	Неуточненная травма верхней конечности на неуточненном уровне	21M01	T210103	Травма внешн факт
			T210102	Травма внешн факт, умер <3 сут
			T210101	Травма внешн факт, реан >3 сут
			S210101	Травма внешн факт с операцией
		БДК21	D21MD01	Травмы, отравл и токсич эффекты..
T13.1	Открытая рана нижней конечности на неуточненном уровне	21M01	T210103	Травма внешн факт
			T210102	Травма внешн факт, умер <3 сут
			T210101	Травма внешн факт, реан >3 сут
			S210101	Травма внешн факт с операцией
		БДК21	D21MD01	Травмы, отравл и токсич эффекты..
			A21MD01	Травмы, отравл и токсич эффекты..
T13.4	Травма неуточненного кровеносного сосуда нижней конечности на неуточненном уровне	21M01	T210103	Травма внешн факт
			T210102	Травма внешн факт, умер <3 сут
			T210101	Травма внешн факт, реан >3 сут
			S210101	Травма внешн факт с операцией
		БДК21	D21MD01	Травмы, отравл и токсич эффекты..
T13.5	Травма неуточненных мышцы и сухожилия нижней конечности на неуточненном уровне	21M01	T210103	Травма внешн факт
			T210102	Травма внешн факт, умер <3 сут
			T210101	Травма внешн факт, реан >3 сут
			S210101	Травма внешн факт с операцией
		БДК21	D21MD01	Травмы, отравл и токсич эффекты..
T13.6	Травматическая ампутация нижней конечности на неуточненном уровне	21M01	T210103	Травма внешн факт
			T210102	Травма внешн факт, умер <3 сут
			T210101	Травма внешн факт, реан >3 сут
			S210101	Травма внешн факт с операцией
		БДК21	D21MD01	Травмы, отравл и токсич эффекты..
T13.8	Другие уточненные травмы нижней конечности на неуточненном уровне	21M01	T210103	Травма внешн факт
			T210102	Травма внешн факт, умер <3 сут
			T210101	Травма внешн факт, реан >3 сут
			S210101	Травма внешн факт с операцией
		БДК21	D21MD01	Травмы, отравл и токсич эффекты..
T13.9	Неуточненная травма нижней конечности на неуточненном уровне	21M01	T210103	Травма внешн факт
			T210102	Травма внешн факт, умер <3 сут
			T210101	Травма внешн факт, реан >3 сут
			S210101	Травма внешн факт с операцией
		БДК21	D21MD01	Травмы, отравл и токсич эффекты..
T14.5	Травма кровеносного(ых) сосуда(ов) неуточненной области тела	21M01	T210103	Травма внешн факт
			T210102	Травма внешн факт, умер <3 сут
			T210101	Травма внешн факт, реан >3 сут

T14.5	Травма кровеносного(ых) сосуда(ов) неуточненной области тела	21M01	S210101	Травма внешн факт с операцией
		БДК21	D21MD01	Травмы, отравл и токсич эффекты..
T14.6	Травма мышц и сухожилий неуточненной области тела	21M01	T210103	Травма внешн факт
			T210102	Травма внешн факт, умер <3 сут
			T210101	Травма внешн факт, реан >3 сут
			S210101	Травма внешн факт с операцией
		БДК21	D21MD01	Травмы, отравл и токсич эффекты..
T14.7	Размозжение и травматическая ампутация неуточненной области тела	21M01	T210103	Травма внешн факт
			T210102	Травма внешн факт, умер <3 сут
			T210101	Травма внешн факт, реан >3 сут
			S210101	Травма внешн факт с операцией
		БДК21	D21MD01	Травмы, отравл и токсич эффекты..
T14.8	Другие травмы неуточненной области тела	21M01	T210103	Травма внешн факт
			T210102	Травма внешн факт, умер <3 сут
			T210101	Травма внешн факт, реан >3 сут
			S210101	Травма внешн факт с операцией
		БДК21	D21MD01	Травмы, отравл и токсич эффекты..
T14.9	Травма неуточненная	21M01	T210103	Травма внешн факт
			T210102	Травма внешн факт, умер <3 сут
			T210101	Травма внешн факт, реан >3 сут
			S210101	Травма внешн факт с операцией
		БДК21	D21MD01	Травмы, отравл и токсич эффекты..
			A21MD01	Травмы, отравл и токсич эффекты..
T33	Поверхностное отморожение	БДК21	D21MD01	Травмы, отравл и токсич эффекты..
			A21MD01	Травмы, отравл и токсич эффекты..
T33.0	Поверхностное отморожение головы	21M99	T219902	Др травмы, отравл и токсич эффе..
			T219901	Др травмы, отравл и токсич эффе..
			S219901	Др травмы, отравл и токсич эффе..
		БДК21	D21MD01	Травмы, отравл и токсич эффекты..
			A21MD01	Травмы, отравл и токсич эффекты..
T33.1	Поверхностное отморожение шеи	21M99	T219902	Др травмы, отравл и токсич эффе..
			T219901	Др травмы, отравл и токсич эффе..
			S219901	Др травмы, отравл и токсич эффе..
		БДК21	D21MD01	Травмы, отравл и токсич эффекты..
			A21MD01	Травмы, отравл и токсич эффекты..
T33.2	Поверхностное отморожение грудной клетки	21M99	T219902	Др травмы, отравл и токсич эффе..
			T219901	Др травмы, отравл и токсич эффе..
			S219901	Др травмы, отравл и токсич эффе..
		БДК21	D21MD01	Травмы, отравл и токсич эффекты..
			A21MD01	Травмы, отравл и токсич эффекты..
T33.3	Поверхностное отморожение стенки живота, нижней части спины и таза	21M99	T219902	Др травмы, отравл и токсич эффе..
			T219901	Др травмы, отравл и токсич эффе..
			S219901	Др травмы, отравл и токсич эффе..
		БДК21	D21MD01	Травмы, отравл и токсич эффекты..
			A21MD01	Травмы, отравл и токсич эффекты..
T33.4	Поверхностное отморожение руки	21M99	T219902	Др травмы, отравл и токсич эффе..
			T219901	Др травмы, отравл и токсич эффе..
			S219901	Др травмы, отравл и токсич эффе..
		БДК21	D21MD01	Травмы, отравл и токсич эффекты..
			A21MD01	Травмы, отравл и токсич эффекты..
T33.5	Поверхностное отморожение запястья и	21M99	T219902	Др травмы, отравл и токсич эффе..

T33.5	Поверхностное отморожение запястья и кисти	21M99	T219901	Др травмы, отравл и токсич эффе..
			S219901	Др травмы, отравл и токсич эффе..
		БДК21	D21MD01	Травмы, отравл и токсич эффекты..
			A21MD01	Травмы, отравл и токсич эффекты..
T33.6	Поверхностное отморожение тазобедренной области и бедра	21M99	T219902	Др травмы, отравл и токсич эффе..
			T219901	Др травмы, отравл и токсич эффе..
			S219901	Др травмы, отравл и токсич эффе..
		БДК21	D21MD01	Травмы, отравл и токсич эффекты..
			A21MD01	Травмы, отравл и токсич эффекты..
T33.7	Поверхностное отморожение колена и голени	21M99	T219902	Др травмы, отравл и токсич эффе..
			T219901	Др травмы, отравл и токсич эффе..
			S219901	Др травмы, отравл и токсич эффе..
		БДК21	D21MD01	Травмы, отравл и токсич эффекты..
			A21MD01	Травмы, отравл и токсич эффекты..
T33.8	Поверхностное отморожение области голеностопного сустава и стопы	21M99	T219902	Др травмы, отравл и токсич эффе..
			T219901	Др травмы, отравл и токсич эффе..
			S219901	Др травмы, отравл и токсич эффе..
		БДК21	D21MD01	Травмы, отравл и токсич эффекты..
			A21MD01	Травмы, отравл и токсич эффекты..
T33.9	Поверхностное отморожение другой и неуточненной локализации	21M99	T219902	Др травмы, отравл и токсич эффе..
			T219901	Др травмы, отравл и токсич эффе..
			S219901	Др травмы, отравл и токсич эффе..
		БДК21	D21MD01	Травмы, отравл и токсич эффекты..
			A21MD01	Травмы, отравл и токсич эффекты..
T34.0	Отморожение с некрозом тканей в области головы	21M99	T219902	Др травмы, отравл и токсич эффе..
			T219901	Др травмы, отравл и токсич эффе..
			S219901	Др травмы, отравл и токсич эффе..
		БДК21	D21MD01	Травмы, отравл и токсич эффекты..
T34.1	Отморожение с некрозом тканей в области шеи	21M99	T219902	Др травмы, отравл и токсич эффе..
			T219901	Др травмы, отравл и токсич эффе..
			S219901	Др травмы, отравл и токсич эффе..
		БДК21	D21MD01	Травмы, отравл и токсич эффекты..
T34.2	Отморожение с некрозом тканей в области грудной клетки	21M99	T219902	Др травмы, отравл и токсич эффе..
			T219901	Др травмы, отравл и токсич эффе..
			S219901	Др травмы, отравл и токсич эффе..
		БДК21	D21MD01	Травмы, отравл и токсич эффекты..
T34.3	Отморожение с некрозом тканей в области стенки живота, нижней части спины и таза	21M99	T219902	Др травмы, отравл и токсич эффе..
			T219901	Др травмы, отравл и токсич эффе..
			S219901	Др травмы, отравл и токсич эффе..
		БДК21	D21MD01	Травмы, отравл и токсич эффекты..
T34.4	Отморожение с некрозом тканей в области руки	21M99	T219902	Др травмы, отравл и токсич эффе..
			T219901	Др травмы, отравл и токсич эффе..
			S219901	Др травмы, отравл и токсич эффе..
		БДК21	D21MD01	Травмы, отравл и токсич эффекты..
T34.5	Отморожение с некрозом тканей в области запястья и кисти	21M99	T219902	Др травмы, отравл и токсич эффе..
			T219901	Др травмы, отравл и токсич эффе..
			S219901	Др травмы, отравл и токсич эффе..
		БДК21	D21MD01	Травмы, отравл и токсич эффекты..
T34.6	Отморожение с некрозом тканей в тазобедренной области и бедра	21M99	T219902	Др травмы, отравл и токсич эффе..
			T219901	Др травмы, отравл и токсич эффе..
			S219901	Др травмы, отравл и токсич эффе..

T34.6	тазобедренной области и бедра	БДК21	D21MD01	Травмы, отравл и токсич эффекты..
T34.7	Отморожение с некрозом тканей в области колена и голени	21M99	T219902	Др травмы, отравл и токсич эффе..
			T219901	Др травмы, отравл и токсич эффе..
			S219901	Др травмы, отравл и токсич эффе..
		БДК21	D21MD01	Травмы, отравл и токсич эффекты..
T34.8	Отморожение с некрозом тканей в области голеностопного сустава и стопы	21M99	T219902	Др травмы, отравл и токсич эффе..
			T219901	Др травмы, отравл и токсич эффе..
			S219901	Др травмы, отравл и токсич эффе..
		БДК21	D21MD01	Травмы, отравл и токсич эффекты..
T34.9	Отморожение с некрозом тканей другой и неуточненной локализации	21M99	T219902	Др травмы, отравл и токсич эффе..
			T219901	Др травмы, отравл и токсич эффе..
			S219901	Др травмы, отравл и токсич эффе..
		БДК21	D21MD01	Травмы, отравл и токсич эффекты..
T35.0	Поверхностное отморожение нескольких областей тела	21M99	T219902	Др травмы, отравл и токсич эффе..
			T219901	Др травмы, отравл и токсич эффе..
			S219901	Др травмы, отравл и токсич эффе..
		БДК21	D21MD01	Травмы, отравл и токсич эффекты..
T35.1	Отморожение с некрозом тканей, захватывающее несколько областей тела	21M99	T219902	Др травмы, отравл и токсич эффе..
			T219901	Др травмы, отравл и токсич эффе..
			S219901	Др травмы, отравл и токсич эффе..
		БДК21	D21MD01	Травмы, отравл и токсич эффекты..
T35.2	Отморожение головы и шеи неуточненное	21M99	T219902	Др травмы, отравл и токсич эффе..
			T219901	Др травмы, отравл и токсич эффе..
			S219901	Др травмы, отравл и токсич эффе..
		БДК21	D21MD01	Травмы, отравл и токсич эффекты..
T35.3	Отморожение грудной клетки, нижней части живота и таза неуточненное	21M99	T219902	Др травмы, отравл и токсич эффе..
			T219901	Др травмы, отравл и токсич эффе..
			S219901	Др травмы, отравл и токсич эффе..
		БДК21	D21MD01	Травмы, отравл и токсич эффекты..
T35.4	Отморожение верхней конечности неуточненное	21M99	T219902	Др травмы, отравл и токсич эффе..
			T219901	Др травмы, отравл и токсич эффе..
			S219901	Др травмы, отравл и токсич эффе..
		БДК21	D21MD01	Травмы, отравл и токсич эффекты..
T35.5	Отморожение нижней конечности неуточненное	21M99	T219902	Др травмы, отравл и токсич эффе..
			T219901	Др травмы, отравл и токсич эффе..
			S219901	Др травмы, отравл и токсич эффе..
		БДК21	D21MD01	Травмы, отравл и токсич эффекты..
T35.6	Отморожение нескольких областей тела неуточненное	21M99	T219902	Др травмы, отравл и токсич эффе..
			T219901	Др травмы, отравл и токсич эффе..
			S219901	Др травмы, отравл и токсич эффе..
		БДК21	D21MD01	Травмы, отравл и токсич эффекты..
T35.7	Неуточненное отморожение неуточненной локализации	21M99	T219902	Др травмы, отравл и токсич эффе..
			T219901	Др травмы, отравл и токсич эффе..
			S219901	Др травмы, отравл и токсич эффе..
		БДК21	D21MD01	Травмы, отравл и токсич эффекты..
T36	Отравление антибиотиками системного действия	БДК21	D21MD01	Травмы, отравл и токсич эффекты..
			A21MD01	Травмы, отравл и токсич эффекты..
T36.0	Отравление пенициллинами	21M03	T210302	Токсич эффекты лекарств или др ..
			T210301	Токсич эффекты лекарств или др ..
		БДК21	D21MD01	Травмы, отравл и токсич эффекты..
			A21MD01	Травмы, отравл и токсич эффекты..

T36.1	Отравление цефалоспоринами и другими бета-лактамазообразующими антибиотиками	21M03	T210302	Токсич эффекты лекарств или др ..
			T210301	Токсич эффекты лекарств или др ..
		БДК21	D21MD01	Травмы, отравл и токсич эффекты..
			A21MD01	Травмы, отравл и токсич эффекты..
T36.2	Отравление антибиотиками группы хлорамфеникола	21M03	T210302	Токсич эффекты лекарств или др ..
			T210301	Токсич эффекты лекарств или др ..
		БДК21	D21MD01	Травмы, отравл и токсич эффекты..
			A21MD01	Травмы, отравл и токсич эффекты..
T36.3	Отравление макролидами	21M03	T210302	Токсич эффекты лекарств или др ..
			T210301	Токсич эффекты лекарств или др ..
		БДК21	D21MD01	Травмы, отравл и токсич эффекты..
			A21MD01	Травмы, отравл и токсич эффекты..
T36.4	Отравление тетрациклинами	21M03	T210302	Токсич эффекты лекарств или др ..
			T210301	Токсич эффекты лекарств или др ..
		БДК21	D21MD01	Травмы, отравл и токсич эффекты..
			A21MD01	Травмы, отравл и токсич эффекты..
T36.5	Отравление антибиотиками группы аминогликозидов	21M03	T210302	Токсич эффекты лекарств или др ..
			T210301	Токсич эффекты лекарств или др ..
		БДК21	D21MD01	Травмы, отравл и токсич эффекты..
			A21MD01	Травмы, отравл и токсич эффекты..
T36.6	Отравление рифампицинами	21M03	T210302	Токсич эффекты лекарств или др ..
			T210301	Токсич эффекты лекарств или др ..
		БДК21	D21MD01	Травмы, отравл и токсич эффекты..
			A21MD01	Травмы, отравл и токсич эффекты..
T36.7	Отравление противогрибковыми антибиотиками системного действия	21M03	T210302	Токсич эффекты лекарств или др ..
			T210301	Токсич эффекты лекарств или др ..
		БДК21	D21MD01	Травмы, отравл и токсич эффекты..
			A21MD01	Травмы, отравл и токсич эффекты..
T36.8	Отравление другими антибиотиками системного действия	21M03	T210302	Токсич эффекты лекарств или др ..
			T210301	Токсич эффекты лекарств или др ..
		БДК21	D21MD01	Травмы, отравл и токсич эффекты..
			A21MD01	Травмы, отравл и токсич эффекты..
T36.9	Отравление антибиотиками системного действия неуточненными	21M03	T210302	Токсич эффекты лекарств или др ..
			T210301	Токсич эффекты лекарств или др ..
		БДК21	D21MD01	Травмы, отравл и токсич эффекты..
			A21MD01	Травмы, отравл и токсич эффекты..
T37	Отравление другими противоинфекционными и противопараз..	БДК21	D21MD01	Травмы, отравл и токсич эффекты..
			A21MD01	Травмы, отравл и токсич эффекты..
T37.0	Отравление сульфаниламидами	21M03	T210302	Токсич эффекты лекарств или др ..
			T210301	Токсич эффекты лекарств или др ..
		БДК21	D21MD01	Травмы, отравл и токсич эффекты..
			A21MD01	Травмы, отравл и токсич эффекты..
T37.1	Отравление антимикобактериальными препаратами	21M03	T210302	Токсич эффекты лекарств или др ..
			T210301	Токсич эффекты лекарств или др ..
		БДК21	D21MD01	Травмы, отравл и токсич эффекты..
			A21MD01	Травмы, отравл и токсич эффекты..
T37.2	Отравление противомалярийными препаратами и средствами, действующими на других простейших, паразитирующих в крови	21M03	T210302	Токсич эффекты лекарств или др ..
			T210301	Токсич эффекты лекарств или др ..
		БДК21	D21MD01	Травмы, отравл и токсич эффекты..
			A21MD01	Травмы, отравл и токсич эффекты..
T37.3	Отравление другими антипротозойными	21M03	T210302	Токсич эффекты лекарств или др ..

T37.3	Отравление другими антипротозойными препаратами	21M03	T210301	Токсич эффекты лекарств или др ..
		БДК21	D21MD01	Травмы, отравл и токсич эффекты..
			A21MD01	Травмы, отравл и токсич эффекты..
T37.4	Отравление антигельминтными средствами	21M03	T210302	Токсич эффекты лекарств или др ..
			T210301	Токсич эффекты лекарств или др ..
		БДК21	D21MD01	Травмы, отравл и токсич эффекты..
			A21MD01	Травмы, отравл и токсич эффекты..
T37.5	Отравление противовирусными препаратами	21M03	T210302	Токсич эффекты лекарств или др ..
			T210301	Токсич эффекты лекарств или др ..
		БДК21	D21MD01	Травмы, отравл и токсич эффекты..
			A21MD01	Травмы, отравл и токсич эффекты..
T37.8	Отравление другими уточненными противомикробными и противопаразитарными средствами системного действия	21M03	T210302	Токсич эффекты лекарств или др ..
			T210301	Токсич эффекты лекарств или др ..
		БДК21	D21MD01	Травмы, отравл и токсич эффекты..
			A21MD01	Травмы, отравл и токсич эффекты..
T37.9	Отравление противомикробными и противопаразитарными средствами системного действия неуточненными	21M03	T210302	Токсич эффекты лекарств или др ..
			T210301	Токсич эффекты лекарств или др ..
		БДК21	D21MD01	Травмы, отравл и токсич эффекты..
			A21MD01	Травмы, отравл и токсич эффекты..
T38	Отравление гормонами, их синтетическими заменителями и антаго..	БДК21	D21MD01	Травмы, отравл и токсич эффекты..
			A21MD01	Травмы, отравл и токсич эффекты..
T38.0	Отравление глюкокортикоидами и их синтетическими аналогами	21M03	T210302	Токсич эффекты лекарств или др ..
			T210301	Токсич эффекты лекарств или др ..
		БДК21	D21MD01	Травмы, отравл и токсич эффекты..
			A21MD01	Травмы, отравл и токсич эффекты..
T38.1	Отравление гормонами щитовидной железы и их заменителями	21M03	T210302	Токсич эффекты лекарств или др ..
			T210301	Токсич эффекты лекарств или др ..
		БДК21	D21MD01	Травмы, отравл и токсич эффекты..
			A21MD01	Травмы, отравл и токсич эффекты..
T38.2	Отравление антитиреоидными препаратами	21M03	T210302	Токсич эффекты лекарств или др ..
			T210301	Токсич эффекты лекарств или др ..
		БДК21	D21MD01	Травмы, отравл и токсич эффекты..
			A21MD01	Травмы, отравл и токсич эффекты..
T38.3	Отравление инсулином и пероральными гипогликемическими (противодиабетическими) препаратами	21M03	T210302	Токсич эффекты лекарств или др ..
			T210301	Токсич эффекты лекарств или др ..
		БДК21	D21MD01	Травмы, отравл и токсич эффекты..
			A21MD01	Травмы, отравл и токсич эффекты..
T38.4	Отравление пероральными контрацептивами	21M03	T210302	Токсич эффекты лекарств или др ..
			T210301	Токсич эффекты лекарств или др ..
		БДК21	D21MD01	Травмы, отравл и токсич эффекты..
			A21MD01	Травмы, отравл и токсич эффекты..
T38.5	Отравление другими эстрогенами и прогестеронами	21M03	T210302	Токсич эффекты лекарств или др ..
			T210301	Токсич эффекты лекарств или др ..
		БДК21	D21MD01	Травмы, отравл и токсич эффекты..
			A21MD01	Травмы, отравл и токсич эффекты..
T38.6	Отравление антигонадотропинами, антиэстрогенами, антиандрогенами, не классифицированными в других рубриках	21M03	T210302	Токсич эффекты лекарств или др ..
			T210301	Токсич эффекты лекарств или др ..
		БДК21	D21MD01	Травмы, отравл и токсич эффекты..
			A21MD01	Травмы, отравл и токсич эффекты..
T38.7	Отравление андрогенами и их анаболическими аналогами	21M03	T210302	Токсич эффекты лекарств или др ..
			T210301	Токсич эффекты лекарств или др ..

T38.7	Отравление андрогенами и их анаболическими аналогами	БДК21	D21MD01	Травмы, отравл и токсич эффекты..
			A21MD01	Травмы, отравл и токсич эффекты..
T38.8	Отравление другими и неуточненными гормонами и их синтетическими заменителями	21M03	T210302	Токсич эффекты лекарств или др ..
			T210301	Токсич эффекты лекарств или др ..
		БДК21	D21MD01	Травмы, отравл и токсич эффекты..
			A21MD01	Травмы, отравл и токсич эффекты..
T38.9	Отравление другими и неуточненными антагонистами гормонов	21M03	T210302	Токсич эффекты лекарств или др ..
			T210301	Токсич эффекты лекарств или др ..
		БДК21	D21MD01	Травмы, отравл и токсич эффекты..
			A21MD01	Травмы, отравл и токсич эффекты..
T39	Отравление неопиоидными аналгезирующими, жаропонижающими ..	БДК21	D21MD01	Травмы, отравл и токсич эффекты..
			A21MD01	Травмы, отравл и токсич эффекты..
T39.0	Отравление салицилатами	21M03	T210302	Токсич эффекты лекарств или др ..
			T210301	Токсич эффекты лекарств или др ..
		БДК21	D21MD01	Травмы, отравл и токсич эффекты..
			A21MD01	Травмы, отравл и токсич эффекты..
T39.1	Отравление производными 4-аминофенола	21M03	T210302	Токсич эффекты лекарств или др ..
			T210301	Токсич эффекты лекарств или др ..
		БДК21	D21MD01	Травмы, отравл и токсич эффекты..
			A21MD01	Травмы, отравл и токсич эффекты..
T39.2	Отравление производными пиразолона	21M03	T210302	Токсич эффекты лекарств или др ..
			T210301	Токсич эффекты лекарств или др ..
		БДК21	D21MD01	Травмы, отравл и токсич эффекты..
			A21MD01	Травмы, отравл и токсич эффекты..
T39.3	Отравление другими нестероидными противовоспалительными средствами (nsaid)	21M03	T210302	Токсич эффекты лекарств или др ..
			T210301	Токсич эффекты лекарств или др ..
		БДК21	D21MD01	Травмы, отравл и токсич эффекты..
			A21MD01	Травмы, отравл и токсич эффекты..
T39.4	Отравление противоревматическими средствами	21M03	T210302	Токсич эффекты лекарств или др ..
			T210301	Токсич эффекты лекарств или др ..
		БДК21	D21MD01	Травмы, отравл и токсич эффекты..
			A21MD01	Травмы, отравл и токсич эффекты..
T39.8	Отравление другими ненаркотическими анальгезирующими и жаропонижающими средствами, не классифицированными в других рубриках	21M03	T210302	Токсич эффекты лекарств или др ..
			T210301	Токсич эффекты лекарств или др ..
		БДК21	D21MD01	Травмы, отравл и токсич эффекты..
			A21MD01	Травмы, отравл и токсич эффекты..
T39.9	Отравление ненаркотическими анальгезирующими и жаропонижающими и противоревматическими препарат	21M03	T210302	Токсич эффекты лекарств или др ..
			T210301	Токсич эффекты лекарств или др ..
		БДК21	D21MD01	Травмы, отравл и токсич эффекты..
			A21MD01	Травмы, отравл и токсич эффекты..
T40	Отравление наркотиками и психодислептиками [галлюциногенами]	БДК21	D21MD01	Травмы, отравл и токсич эффекты..
			A21MD01	Травмы, отравл и токсич эффекты..
T40.0	Отравление опием	21M03	T210302	Токсич эффекты лекарств или др ..
			T210301	Токсич эффекты лекарств или др ..
		БДК21	D21MD01	Травмы, отравл и токсич эффекты..
			A21MD01	Травмы, отравл и токсич эффекты..
T40.1	Отравление героином	21M03	T210302	Токсич эффекты лекарств или др ..
			T210301	Токсич эффекты лекарств или др ..
		БДК21	D21MD01	Травмы, отравл и токсич эффекты..
			A21MD01	Травмы, отравл и токсич эффекты..
T40.2	Отравление другими опиоидами	21M03	T210302	Токсич эффекты лекарств или др ..

T40.2	Отравление другими опиоидами	21M03	T210301	Токсич эффекты лекарств или др ..
		БДК21	D21MD01	Травмы, отравл и токсич эффекты..
			A21MD01	Травмы, отравл и токсич эффекты..
T40.3	Отравление метадоном	21M03	T210302	Токсич эффекты лекарств или др ..
			T210301	Токсич эффекты лекарств или др ..
		БДК21	D21MD01	Травмы, отравл и токсич эффекты..
			A21MD01	Травмы, отравл и токсич эффекты..
T40.4	Отравление другими синтетическими наркотиками	21M03	T210302	Токсич эффекты лекарств или др ..
			T210301	Токсич эффекты лекарств или др ..
		БДК21	D21MD01	Травмы, отравл и токсич эффекты..
			A21MD01	Травмы, отравл и токсич эффекты..
T40.5	Отравление кокаином	21M03	T210302	Токсич эффекты лекарств или др ..
			T210301	Токсич эффекты лекарств или др ..
		БДК21	D21MD01	Травмы, отравл и токсич эффекты..
			A21MD01	Травмы, отравл и токсич эффекты..
T40.6	Отравление другими и неуточненными наркотиками	21M03	T210302	Токсич эффекты лекарств или др ..
			T210301	Токсич эффекты лекарств или др ..
		БДК21	D21MD01	Травмы, отравл и токсич эффекты..
			A21MD01	Травмы, отравл и токсич эффекты..
T40.7	Отравление каннабисом (производными)	21M03	T210302	Токсич эффекты лекарств или др ..
			T210301	Токсич эффекты лекарств или др ..
		БДК21	D21MD01	Травмы, отравл и токсич эффекты..
			A21MD01	Травмы, отравл и токсич эффекты..
T40.8	Отравление лизергидом (lcd)	21M03	T210302	Токсич эффекты лекарств или др ..
			T210301	Токсич эффекты лекарств или др ..
		БДК21	D21MD01	Травмы, отравл и токсич эффекты..
			A21MD01	Травмы, отравл и токсич эффекты..
T40.9	Отравление другими и неуточненными психодислептиками (галлюциногенами)	21M03	T210302	Токсич эффекты лекарств или др ..
			T210301	Токсич эффекты лекарств или др ..
		БДК21	D21MD01	Травмы, отравл и токсич эффекты..
			A21MD01	Травмы, отравл и токсич эффекты..
T41	Отравление анестезирующими средствами и терапевтическими газами	БДК21	D21MD01	Травмы, отравл и токсич эффекты..
			A21MD01	Травмы, отравл и токсич эффекты..
T41.0	Отравление средствами для ингаляционного наркоза	21M03	T210302	Токсич эффекты лекарств или др ..
			T210301	Токсич эффекты лекарств или др ..
		БДК21	D21MD01	Травмы, отравл и токсич эффекты..
			A21MD01	Травмы, отравл и токсич эффекты..
T41.1	Отравление средствами для внутривенного наркоза	21M03	T210302	Токсич эффекты лекарств или др ..
			T210301	Токсич эффекты лекарств или др ..
		БДК21	D21MD01	Травмы, отравл и токсич эффекты..
			A21MD01	Травмы, отравл и токсич эффекты..
T41.2	Отравление другими и неуточненными средствами для общего наркоза	21M03	T210302	Токсич эффекты лекарств или др ..
			T210301	Токсич эффекты лекарств или др ..
		БДК21	D21MD01	Травмы, отравл и токсич эффекты..
			A21MD01	Травмы, отравл и токсич эффекты..
T41.3	Отравление местноанестезирующими средствами	21M03	T210302	Токсич эффекты лекарств или др ..
			T210301	Токсич эффекты лекарств или др ..
		БДК21	D21MD01	Травмы, отравл и токсич эффекты..
			A21MD01	Травмы, отравл и токсич эффекты..
T41.4	Отравление анестезирующими средствами неуточненными	21M03	T210302	Токсич эффекты лекарств или др ..
			T210301	Токсич эффекты лекарств или др ..

T41.4	Отравление анестезирующими средствами неуточненными	БДК21	D21MD01	Травмы, отравл и токсич эффекты..
			A21MD01	Травмы, отравл и токсич эффекты..
T41.5	Отравление терапевтическими газами	21M03	T210302	Токсич эффекты лекарств или др ..
			T210301	Токсич эффекты лекарств или др ..
		БДК21	D21MD01	Травмы, отравл и токсич эффекты..
			A21MD01	Травмы, отравл и токсич эффекты..
T42	Отравление противосудорожными, седативными, снотворными и противопа..	БДК21	D21MD01	Травмы, отравл и токсич эффекты..
			A21MD01	Травмы, отравл и токсич эффекты..
T42.0	Отравление производными гидантоина	21M03	T210302	Токсич эффекты лекарств или др ..
			T210301	Токсич эффекты лекарств или др ..
		БДК21	D21MD01	Травмы, отравл и токсич эффекты..
			A21MD01	Травмы, отравл и токсич эффекты..
T42.1	Отравление иминосильбенами	21M03	T210302	Токсич эффекты лекарств или др ..
			T210301	Токсич эффекты лекарств или др ..
		БДК21	D21MD01	Травмы, отравл и токсич эффекты..
			A21MD01	Травмы, отравл и токсич эффекты..
T42.2	Отравление сукцинимидами и оксазолидиндионами	21M03	T210302	Токсич эффекты лекарств или др ..
			T210301	Токсич эффекты лекарств или др ..
		БДК21	D21MD01	Травмы, отравл и токсич эффекты..
			A21MD01	Травмы, отравл и токсич эффекты..
T42.3	Отравление барбитуратами	21M03	T210302	Токсич эффекты лекарств или др ..
			T210301	Токсич эффекты лекарств или др ..
		БДК21	D21MD01	Травмы, отравл и токсич эффекты..
			A21MD01	Травмы, отравл и токсич эффекты..
T42.4	Отравление бензодиазепинами	21M03	T210302	Токсич эффекты лекарств или др ..
			T210301	Токсич эффекты лекарств или др ..
		БДК21	D21MD01	Травмы, отравл и токсич эффекты..
			A21MD01	Травмы, отравл и токсич эффекты..
T42.5	Отравление смешанными противоэпилептическими препаратами, не классифицированными в других рубрик	21M03	T210302	Токсич эффекты лекарств или др ..
			T210301	Токсич эффекты лекарств или др ..
		БДК21	D21MD01	Травмы, отравл и токсич эффекты..
			A21MD01	Травмы, отравл и токсич эффекты..
T42.6	Отравление другими противоэпилептическими, седативными и снотворными средствами	21M03	T210302	Токсич эффекты лекарств или др ..
			T210301	Токсич эффекты лекарств или др ..
		БДК21	D21MD01	Травмы, отравл и токсич эффекты..
			A21MD01	Травмы, отравл и токсич эффекты..
T42.7	Отравление противосудорожными, седативными и снотворными средствами неуточненными	21M03	T210302	Токсич эффекты лекарств или др ..
			T210301	Токсич эффекты лекарств или др ..
		БДК21	D21MD01	Травмы, отравл и токсич эффекты..
			A21MD01	Травмы, отравл и токсич эффекты..
T42.8	Отравление противопаркинсоническими препаратами и другими мышечными депрессантами центрального действия	21M03	T210302	Токсич эффекты лекарств или др ..
			T210301	Токсич эффекты лекарств или др ..
		БДК21	D21MD01	Травмы, отравл и токсич эффекты..
			A21MD01	Травмы, отравл и токсич эффекты..
T43	Отравление психотропными средствами, не классифицированное в других рубрик..	БДК21	D21MD01	Травмы, отравл и токсич эффекты..
			A21MD01	Травмы, отравл и токсич эффекты..
T43.0	Отравление трициклическими и тетрациклическими антидепрессантами	21M03	T210302	Токсич эффекты лекарств или др ..
			T210301	Токсич эффекты лекарств или др ..
		БДК21	D21MD01	Травмы, отравл и токсич эффекты..
			A21MD01	Травмы, отравл и токсич эффекты..
T43.1	Отравление	21M03	T210302	Токсич эффекты лекарств или др ..

T43.1	Отравление антидепрессантами-ингибиторами моноаминооксидазы	21M03	T210301	Токсич эффекты лекарств или др ..
		БДК21	D21MD01	Травмы, отравл и токсич эффекты..
			A21MD01	Травмы, отравл и токсич эффекты..
T43.2	Отравление другими и неуточненными антидепрессантами	21M03	T210302	Токсич эффекты лекарств или др ..
			T210301	Токсич эффекты лекарств или др ..
		БДК21	D21MD01	Травмы, отравл и токсич эффекты..
			A21MD01	Травмы, отравл и токсич эффекты..
T43.3	Отравление антипсихотическими и нейролептическими препаратами	21M03	T210302	Токсич эффекты лекарств или др ..
			T210301	Токсич эффекты лекарств или др ..
		БДК21	D21MD01	Травмы, отравл и токсич эффекты..
			A21MD01	Травмы, отравл и токсич эффекты..
T43.4	Отравление нейролептиками-производными фенотиазинового ряда бутерофенона и тиоксантена	21M03	T210302	Токсич эффекты лекарств или др ..
			T210301	Токсич эффекты лекарств или др ..
		БДК21	D21MD01	Травмы, отравл и токсич эффекты..
			A21MD01	Травмы, отравл и токсич эффекты..
T43.5	Отравление другими и неуточненными антипсихотическими и нейролептическими препаратами	21M03	T210302	Токсич эффекты лекарств или др ..
			T210301	Токсич эффекты лекарств или др ..
		БДК21	D21MD01	Травмы, отравл и токсич эффекты..
			A21MD01	Травмы, отравл и токсич эффекты..
T43.6	Отравление психостимулирующими средствами, характеризующимися возможностью пристрастия к ним	21M03	T210302	Токсич эффекты лекарств или др ..
			T210301	Токсич эффекты лекарств или др ..
		БДК21	D21MD01	Травмы, отравл и токсич эффекты..
			A21MD01	Травмы, отравл и токсич эффекты..
T43.8	Отравление другими психотропными средствами, не классифицированными в других рубриках	21M03	T210302	Токсич эффекты лекарств или др ..
			T210301	Токсич эффекты лекарств или др ..
		БДК21	D21MD01	Травмы, отравл и токсич эффекты..
			A21MD01	Травмы, отравл и токсич эффекты..
T43.9	Отравление психотропными средствами неуточненными	21M03	T210302	Токсич эффекты лекарств или др ..
			T210301	Токсич эффекты лекарств или др ..
		БДК21	D21MD01	Травмы, отравл и токсич эффекты..
			A21MD01	Травмы, отравл и токсич эффекты..
T44	Отравление препаратами, действующими преимущественно на вегетативную нерв..	БДК21	D21MD01	Травмы, отравл и токсич эффекты..
			A21MD01	Травмы, отравл и токсич эффекты..
T44.0	Отравление ингибиторами холинэстеразы	21M03	T210302	Токсич эффекты лекарств или др ..
			T210301	Токсич эффекты лекарств или др ..
		БДК21	D21MD01	Травмы, отравл и токсич эффекты..
			A21MD01	Травмы, отравл и токсич эффекты..
T44.1	Отравление другими парасимпатомиметическими (холинэргическими) средствами	21M03	T210302	Токсич эффекты лекарств или др ..
			T210301	Токсич эффекты лекарств или др ..
		БДК21	D21MD01	Травмы, отравл и токсич эффекты..
			A21MD01	Травмы, отравл и токсич эффекты..
T44.2	Отравление ганглиоблокирующими средствами, не классифицированными в других рубриках	21M03	T210302	Токсич эффекты лекарств или др ..
			T210301	Токсич эффекты лекарств или др ..
		БДК21	D21MD01	Травмы, отравл и токсич эффекты..
			A21MD01	Травмы, отравл и токсич эффекты..
T44.3	Отравление другими парасимпатолитическими (антихолинэргическими и антимускаринными) и спазмолитически..	21M03	T210302	Токсич эффекты лекарств или др ..
			T210301	Токсич эффекты лекарств или др ..
		БДК21	D21MD01	Травмы, отравл и токсич эффекты..
			A21MD01	Травмы, отравл и токсич эффекты..
T44.4	Отравление агонистами преимущественно	21M03	T210302	Токсич эффекты лекарств или др ..
			T210301	Токсич эффекты лекарств или др ..

T44.4	преимущественно альфа-адренорецепторов, не классифицированными в других рубриках	БДК21	D21MD01	Травмы, отравл и токсич эффекты..
			A21MD01	Травмы, отравл и токсич эффекты..
T44.5	Отравление агонистами преимущественно бета-адренорецепторов, не классифицированными в других рубриках	21M03	T210302	Токсич эффекты лекарств или др ..
			T210301	Токсич эффекты лекарств или др ..
		БДК21	D21MD01	Травмы, отравл и токсич эффекты..
			A21MD01	Травмы, отравл и токсич эффекты..
T44.6	Отравление антагонистами альфа-адренорецепторов, не классифицированными в других рубриках	21M03	T210302	Токсич эффекты лекарств или др ..
			T210301	Токсич эффекты лекарств или др ..
		БДК21	D21MD01	Травмы, отравл и токсич эффекты..
			A21MD01	Травмы, отравл и токсич эффекты..
T44.7	Отравление антагонистами бета-адренорецепторов, не классифицированными в других рубриках	21M03	T210302	Токсич эффекты лекарств или др ..
			T210301	Токсич эффекты лекарств или др ..
		БДК21	D21MD01	Травмы, отравл и токсич эффекты..
			A21MD01	Травмы, отравл и токсич эффекты..
T44.8	Отравление центральнодействующими и адренонейроблокирующими средствами, не классифицированными в других рубриках	21M03	T210302	Токсич эффекты лекарств или др ..
			T210301	Токсич эффекты лекарств или др ..
		БДК21	D21MD01	Травмы, отравл и токсич эффекты..
			A21MD01	Травмы, отравл и токсич эффекты..
T44.9	Отравление другими и неуточненными препаратами, действующими преимущественно на вегетативную нервную систему	21M03	T210302	Токсич эффекты лекарств или др ..
			T210301	Токсич эффекты лекарств или др ..
		БДК21	D21MD01	Травмы, отравл и токсич эффекты..
			A21MD01	Травмы, отравл и токсич эффекты..
T45	Отравление препаратами преимущественно системного действия ..	БДК21	D21MD01	Травмы, отравл и токсич эффекты..
			A21MD01	Травмы, отравл и токсич эффекты..
T45.0	Отравление противоаллергическими и противорвотными средствами	21M03	T210302	Токсич эффекты лекарств или др ..
			T210301	Токсич эффекты лекарств или др ..
		БДК21	D21MD01	Травмы, отравл и токсич эффекты..
			A21MD01	Травмы, отравл и токсич эффекты..
T45.1	Отравление противоопухолевыми и иммунодепрессивными препаратами	21M03	T210302	Токсич эффекты лекарств или др ..
			T210301	Токсич эффекты лекарств или др ..
		БДК21	D21MD01	Травмы, отравл и токсич эффекты..
			A21MD01	Травмы, отравл и токсич эффекты..
T45.2	Отравление витаминами, не классифицированными в других рубриках	21M03	T210302	Токсич эффекты лекарств или др ..
			T210301	Токсич эффекты лекарств или др ..
		БДК21	D21MD01	Травмы, отравл и токсич эффекты..
			A21MD01	Травмы, отравл и токсич эффекты..
T45.3	Отравление ферментами, не классифицированными в других рубриках	21M03	T210302	Токсич эффекты лекарств или др ..
			T210301	Токсич эффекты лекарств или др ..
		БДК21	D21MD01	Травмы, отравл и токсич эффекты..
			A21MD01	Травмы, отравл и токсич эффекты..
T45.4	Отравление железом и его соединениями	21M03	T210302	Токсич эффекты лекарств или др ..
			T210301	Токсич эффекты лекарств или др ..
		БДК21	D21MD01	Травмы, отравл и токсич эффекты..
			A21MD01	Травмы, отравл и токсич эффекты..
T45.5	Отравление антикоагулянтами	21M03	T210302	Токсич эффекты лекарств или др ..
			T210301	Токсич эффекты лекарств или др ..
		БДК21	D21MD01	Травмы, отравл и токсич эффекты..
			A21MD01	Травмы, отравл и токсич эффекты..
T45.6	Отравление препаратами, влияющими на фибринолиз	21M03	T210302	Токсич эффекты лекарств или др ..
			T210301	Токсич эффекты лекарств или др ..
		БДК21	D21MD01	Травмы, отравл и токсич эффекты..

T45.6	фибринолиз	БДК21	A21MD01	Травмы, отравл и токсич эффекты..
T45.7	Отравление антагонистами антикоагулянтов, витамином к и другими коагулянтами	21M03	T210302	Токсич эффекты лекарств или др ..
			T210301	Токсич эффекты лекарств или др ..
		БДК21	D21MD01	Травмы, отравл и токсич эффекты..
			A21MD01	Травмы, отравл и токсич эффекты..
T45.8	Отравление другими препаратами, преимущественно системного действия, и гематологическими агентам	21M03	T210302	Токсич эффекты лекарств или др ..
			T210301	Токсич эффекты лекарств или др ..
		БДК21	D21MD01	Травмы, отравл и токсич эффекты..
			A21MD01	Травмы, отравл и токсич эффекты..
T45.9	Отравление препаратами, преимущественно системного действия, и гематологическими агентами неуточненными	21M03	T210302	Токсич эффекты лекарств или др ..
			T210301	Токсич эффекты лекарств или др ..
		БДК21	D21MD01	Травмы, отравл и токсич эффекты..
			A21MD01	Травмы, отравл и токсич эффекты..
T46	Отравление препаратами, действующими преимущественно на сердечно-сосудист..	БДК21	D21MD01	Травмы, отравл и токсич эффекты..
			A21MD01	Травмы, отравл и токсич эффекты..
T46.0	Отравление сердечными гликозидами и препаратами аналогичного действия	21M03	T210302	Токсич эффекты лекарств или др ..
			T210301	Токсич эффекты лекарств или др ..
		БДК21	D21MD01	Травмы, отравл и токсич эффекты..
			A21MD01	Травмы, отравл и токсич эффекты..
T46.1	Отравление блокаторами кальциевых каналов	21M03	T210302	Токсич эффекты лекарств или др ..
			T210301	Токсич эффекты лекарств или др ..
		БДК21	D21MD01	Травмы, отравл и токсич эффекты..
			A21MD01	Травмы, отравл и токсич эффекты..
T46.2	Отравление другими противоаритмическими препаратами, не классифицированными в других рубриках	21M03	T210302	Токсич эффекты лекарств или др ..
			T210301	Токсич эффекты лекарств или др ..
		БДК21	D21MD01	Травмы, отравл и токсич эффекты..
			A21MD01	Травмы, отравл и токсич эффекты..
T46.3	Отравление коронарорасширяющими препаратами, не классифицированными в других рубриках	21M03	T210302	Токсич эффекты лекарств или др ..
			T210301	Токсич эффекты лекарств или др ..
		БДК21	D21MD01	Травмы, отравл и токсич эффекты..
			A21MD01	Травмы, отравл и токсич эффекты..
T46.4	Отравление ингибиторами ангиотензинконвертирующих ферментов	21M03	T210302	Токсич эффекты лекарств или др ..
			T210301	Токсич эффекты лекарств или др ..
		БДК21	D21MD01	Травмы, отравл и токсич эффекты..
			A21MD01	Травмы, отравл и токсич эффекты..
T46.5	Отравление другими гипотензивными средствами, не классифицированными в других рубриках	21M03	T210302	Токсич эффекты лекарств или др ..
			T210301	Токсич эффекты лекарств или др ..
		БДК21	D21MD01	Травмы, отравл и токсич эффекты..
			A21MD01	Травмы, отравл и токсич эффекты..
T46.6	Отравление антигиперлипидемическими и антиатеросклеротическими средствами	21M03	T210302	Токсич эффекты лекарств или др ..
			T210301	Токсич эффекты лекарств или др ..
		БДК21	D21MD01	Травмы, отравл и токсич эффекты..
			A21MD01	Травмы, отравл и токсич эффекты..
T46.7	Отравление препаратами, расширяющими периферические сосуды	21M03	T210302	Токсич эффекты лекарств или др ..
			T210301	Токсич эффекты лекарств или др ..
		БДК21	D21MD01	Травмы, отравл и токсич эффекты..
			A21MD01	Травмы, отравл и токсич эффекты..
T46.8	Отравление антиварикозными препаратами, включая склерозирующие агенты	21M03	T210302	Токсич эффекты лекарств или др ..
			T210301	Токсич эффекты лекарств или др ..
		БДК21	D21MD01	Травмы, отравл и токсич эффекты..
			A21MD01	Травмы, отравл и токсич эффекты..

T46.9	Отравление другими и неуточненными средствами, действующими преимущественно на сердечно-сосудистую систему	21M03	T210302	Токсич эффекты лекарств или др ..
			T210301	Токсич эффекты лекарств или др ..
		БДК21	D21MD01	Травмы, отравл и токсич эффекты..
			A21MD01	Травмы, отравл и токсич эффекты..
T47	Отравление препаратами, действующими преимущественно на органы пищеварен..	БДК21	D21MD01	Травмы, отравл и токсич эффекты..
			A21MD01	Травмы, отравл и токсич эффекты..
T47.0	Отравление антагонистами гистаминовых н2-рецепторов	21M03	T210302	Токсич эффекты лекарств или др ..
			T210301	Токсич эффекты лекарств или др ..
		БДК21	D21MD01	Травмы, отравл и токсич эффекты..
			A21MD01	Травмы, отравл и токсич эффекты..
T47.1	Отравление другими антацидными препаратами и препаратами, угнетающими желудочную секрецию	21M03	T210302	Токсич эффекты лекарств или др ..
			T210301	Токсич эффекты лекарств или др ..
		БДК21	D21MD01	Травмы, отравл и токсич эффекты..
			A21MD01	Травмы, отравл и токсич эффекты..
T47.2	Отравление раздражающими слабительными средствами	21M03	T210302	Токсич эффекты лекарств или др ..
			T210301	Токсич эффекты лекарств или др ..
		БДК21	D21MD01	Травмы, отравл и токсич эффекты..
			A21MD01	Травмы, отравл и токсич эффекты..
T47.3	Отравление солевыми и осмотическими слабительными средствами	21M03	T210302	Токсич эффекты лекарств или др ..
			T210301	Токсич эффекты лекарств или др ..
		БДК21	D21MD01	Травмы, отравл и токсич эффекты..
			A21MD01	Травмы, отравл и токсич эффекты..
T47.4	Отравление другими слабительными средствами	21M03	T210302	Токсич эффекты лекарств или др ..
			T210301	Токсич эффекты лекарств или др ..
		БДК21	D21MD01	Травмы, отравл и токсич эффекты..
			A21MD01	Травмы, отравл и токсич эффекты..
T47.5	Отравление препаратами, стимулирующими пищеварение	21M03	T210302	Токсич эффекты лекарств или др ..
			T210301	Токсич эффекты лекарств или др ..
		БДК21	D21MD01	Травмы, отравл и токсич эффекты..
			A21MD01	Травмы, отравл и токсич эффекты..
T47.6	Отравление противодиарейными средствами	21M03	T210302	Токсич эффекты лекарств или др ..
			T210301	Токсич эффекты лекарств или др ..
		БДК21	D21MD01	Травмы, отравл и токсич эффекты..
			A21MD01	Травмы, отравл и токсич эффекты..
T47.7	Отравление рвотными средствами	21M03	T210302	Токсич эффекты лекарств или др ..
			T210301	Токсич эффекты лекарств или др ..
		БДК21	D21MD01	Травмы, отравл и токсич эффекты..
			A21MD01	Травмы, отравл и токсич эффекты..
T47.8	Отравление другими средствами, действующими преимущественно на желудочно-кишечный тракт	21M03	T210302	Токсич эффекты лекарств или др ..
			T210301	Токсич эффекты лекарств или др ..
		БДК21	D21MD01	Травмы, отравл и токсич эффекты..
			A21MD01	Травмы, отравл и токсич эффекты..
T47.9	Отравление средствами, действующими преимущественно на желудочно-кишечный тракт, неуточненными	21M03	T210302	Токсич эффекты лекарств или др ..
			T210301	Токсич эффекты лекарств или др ..
		БДК21	D21MD01	Травмы, отравл и токсич эффекты..
			A21MD01	Травмы, отравл и токсич эффекты..
T48	Отравление препаратами, действующими преимущественно на гладкую и скелетну..	БДК21	D21MD01	Травмы, отравл и токсич эффекты..
			A21MD01	Травмы, отравл и токсич эффекты..
T48.0	Отравление препаратами группы окситоцина	21M03	T210302	Токсич эффекты лекарств или др ..
			T210301	Токсич эффекты лекарств или др ..
		БДК21	D21MD01	Травмы, отравл и токсич эффекты..

T48.0	окситоцина	БДК21	A21MD01	Травмы, отравл и токсич эффекты..
T48.1	Отравление миорелаксантами (блокаторами н-холинорецепторов скелетных мышц)	21M03	T210302	Токсич эффекты лекарств или др ..
			T210301	Токсич эффекты лекарств или др ..
		БДК21	D21MD01	Травмы, отравл и токсич эффекты..
			A21MD01	Травмы, отравл и токсич эффекты..
T48.2	Отравление другими и неуточненными средствами, действующими преимущественно на мускулатуру	21M03	T210302	Токсич эффекты лекарств или др ..
			T210301	Токсич эффекты лекарств или др ..
		БДК21	D21MD01	Травмы, отравл и токсич эффекты..
			A21MD01	Травмы, отравл и токсич эффекты..
T48.3	Отравление противокашлевыми средствами	21M03	T210302	Токсич эффекты лекарств или др ..
			T210301	Токсич эффекты лекарств или др ..
		БДК21	D21MD01	Травмы, отравл и токсич эффекты..
			A21MD01	Травмы, отравл и токсич эффекты..
T48.4	Отравление отхаркивающими средствами	21M03	T210302	Токсич эффекты лекарств или др ..
			T210301	Токсич эффекты лекарств или др ..
		БДК21	D21MD01	Травмы, отравл и токсич эффекты..
			A21MD01	Травмы, отравл и токсич эффекты..
T48.5	Отравление средствами от насморка	21M03	T210302	Токсич эффекты лекарств или др ..
			T210301	Токсич эффекты лекарств или др ..
		БДК21	D21MD01	Травмы, отравл и токсич эффекты..
			A21MD01	Травмы, отравл и токсич эффекты..
T48.6	Отравление противоастматическими средствами, не классифицированными в других рубриках	21M03	T210302	Токсич эффекты лекарств или др ..
			T210301	Токсич эффекты лекарств или др ..
		БДК21	D21MD01	Травмы, отравл и токсич эффекты..
			A21MD01	Травмы, отравл и токсич эффекты..
T48.7	Отравление другими и неуточненными средствами, действующими преимущественно на дыхательную систему	21M03	T210302	Токсич эффекты лекарств или др ..
			T210301	Токсич эффекты лекарств или др ..
		БДК21	D21MD01	Травмы, отравл и токсич эффекты..
			A21MD01	Травмы, отравл и токсич эффекты..
T49	Отравление препаратами местного действия, влияющими преимущественно..	БДК21	D21MD01	Травмы, отравл и токсич эффекты..
			A21MD01	Травмы, отравл и токсич эффекты..
T49.0	Отравление противогрибковыми, противоинфекционными и противовоспалительными препаратами местного действия, не классифицирован..	21M03	T210302	Токсич эффекты лекарств или др ..
			T210301	Токсич эффекты лекарств или др ..
		БДК21	D21MD01	Травмы, отравл и токсич эффекты..
			A21MD01	Травмы, отравл и токсич эффекты..
T49.1	Отравление противозудными средствами	21M03	T210302	Токсич эффекты лекарств или др ..
			T210301	Токсич эффекты лекарств или др ..
		БДК21	D21MD01	Травмы, отравл и токсич эффекты..
			A21MD01	Травмы, отравл и токсич эффекты..
T49.2	Отравление вяжущими средствами и детергентами местного действия	21M03	T210302	Токсич эффекты лекарств или др ..
			T210301	Токсич эффекты лекарств или др ..
		БДК21	D21MD01	Травмы, отравл и токсич эффекты..
			A21MD01	Травмы, отравл и токсич эффекты..
T49.3	Отравление смягчающими, уменьшающими раздражение и защитными средствами	21M03	T210302	Токсич эффекты лекарств или др ..
			T210301	Токсич эффекты лекарств или др ..
		БДК21	D21MD01	Травмы, отравл и токсич эффекты..
			A21MD01	Травмы, отравл и токсич эффекты..
T49.4	Отравление кератолитическими, кератопластическими и другими препаратами и средствами для лечения	21M03	T210302	Токсич эффекты лекарств или др ..
			T210301	Токсич эффекты лекарств или др ..
		БДК21	D21MD01	Травмы, отравл и токсич эффекты..
			A21MD01	Травмы, отравл и токсич эффекты..

T49.6	Отравление препаратами и средствами, применяемыми в отоларингологической практике	21M03	T210302	Токсич эффекты лекарств или др ..
			T210301	Токсич эффекты лекарств или др ..
		БДК21	D21MD01	Травмы, отравл и токсич эффекты..
			A21MD01	Травмы, отравл и токсич эффекты..
T49.7	Отравление стоматологическими препаратами, применяемыми местно	21M03	T210302	Токсич эффекты лекарств или др ..
			T210301	Токсич эффекты лекарств или др ..
		БДК21	D21MD01	Травмы, отравл и токсич эффекты..
			A21MD01	Травмы, отравл и токсич эффекты..
T49.8	Отравление другими средствами местного применения	21M03	T210302	Токсич эффекты лекарств или др ..
			T210301	Токсич эффекты лекарств или др ..
		БДК21	D21MD01	Травмы, отравл и токсич эффекты..
			A21MD01	Травмы, отравл и токсич эффекты..
T49.9	Отравление средствами местного применения неуточненными	21M03	T210302	Токсич эффекты лекарств или др ..
			T210301	Токсич эффекты лекарств или др ..
		БДК21	D21MD01	Травмы, отравл и токсич эффекты..
			A21MD01	Травмы, отравл и токсич эффекты..
T50	Отравление диуретиками и другими неуточненными лекарственными средств..	БДК21	D21MD01	Травмы, отравл и токсич эффекты..
			A21MD01	Травмы, отравл и токсич эффекты..
T50.0	Отравление минералокортикоидами и их антагонистами	21M03	T210302	Токсич эффекты лекарств или др ..
			T210301	Токсич эффекты лекарств или др ..
		БДК21	D21MD01	Травмы, отравл и токсич эффекты..
			A21MD01	Травмы, отравл и токсич эффекты..
T50.1	Отравление ''петлевыми'' диуретиками	21M03	T210302	Токсич эффекты лекарств или др ..
			T210301	Токсич эффекты лекарств или др ..
		БДК21	D21MD01	Травмы, отравл и токсич эффекты..
			A21MD01	Травмы, отравл и токсич эффекты..
T50.2	Отравление ингибиторами карбоангидразы, производными бензотиадиазина и другими диуретическими средствами	21M03	T210302	Токсич эффекты лекарств или др ..
			T210301	Токсич эффекты лекарств или др ..
		БДК21	D21MD01	Травмы, отравл и токсич эффекты..
			A21MD01	Травмы, отравл и токсич эффекты..
T50.3	Отравление препаратами, влияющими на электролитный, энергетический и водный баланс	21M03	T210302	Токсич эффекты лекарств или др ..
			T210301	Токсич эффекты лекарств или др ..
		БДК21	D21MD01	Травмы, отравл и токсич эффекты..
			A21MD01	Травмы, отравл и токсич эффекты..
T50.4	Отравление препаратами, влияющими на обмен мочевой кислоты	21M03	T210302	Токсич эффекты лекарств или др ..
			T210301	Токсич эффекты лекарств или др ..
		БДК21	D21MD01	Травмы, отравл и токсич эффекты..
			A21MD01	Травмы, отравл и токсич эффекты..
T50.5	Отравление средствами, подавляющими аппетит	21M03	T210302	Токсич эффекты лекарств или др ..
			T210301	Токсич эффекты лекарств или др ..
		БДК21	D21MD01	Травмы, отравл и токсич эффекты..
			A21MD01	Травмы, отравл и токсич эффекты..
T50.6	Отравление противоядиями и комплексонами, не классифицированными в других рубриках	21M03	T210302	Токсич эффекты лекарств или др ..
			T210301	Токсич эффекты лекарств или др ..
		БДК21	D21MD01	Травмы, отравл и токсич эффекты..
			A21MD01	Травмы, отравл и токсич эффекты..
T50.7	Отравление аналептическими средствами и антагонистами ''опиатных'' рецепторов	21M03	T210302	Токсич эффекты лекарств или др ..
			T210301	Токсич эффекты лекарств или др ..
		БДК21	D21MD01	Травмы, отравл и токсич эффекты..
			A21MD01	Травмы, отравл и токсич эффекты..
T50.8	Отравление диагностическими	21M03	T210302	Токсич эффекты лекарств или др ..

T50.8	Отравление диагностическими средствами	21M03	T210301	Токсич эффекты лекарств или др ..
		БДК21	D21MD01	Травмы, отравл и токсич эффекты..
			A21MD01	Травмы, отравл и токсич эффекты..
T50.9	Отравление другими и неуточненными лекарственными средствами, медикаментами и биологическими веществами	21M03	T210302	Токсич эффекты лекарств или др ..
			T210301	Токсич эффекты лекарств или др ..
		БДК21	D21MD01	Травмы, отравл и токсич эффекты..
			A21MD01	Травмы, отравл и токсич эффекты..
T51	Токсическое действие алкоголя	БДК21	D21MD01	Травмы, отравл и токсич эффекты..
			A21MD01	Травмы, отравл и токсич эффекты..
T51.0	Токсическое действие этанола	21M03	T210302	Токсич эффекты лекарств или др ..
			T210301	Токсич эффекты лекарств или др ..
		БДК21	D21MD01	Травмы, отравл и токсич эффекты..
			A21MD01	Травмы, отравл и токсич эффекты..
T51.1	Токсическое действие метанола	21M03	T210302	Токсич эффекты лекарств или др ..
			T210301	Токсич эффекты лекарств или др ..
		БДК21	D21MD01	Травмы, отравл и токсич эффекты..
			A21MD01	Травмы, отравл и токсич эффекты..
T51.2	Токсическое действие 2-пропанола	21M03	T210302	Токсич эффекты лекарств или др ..
			T210301	Токсич эффекты лекарств или др ..
		БДК21	D21MD01	Травмы, отравл и токсич эффекты..
			A21MD01	Травмы, отравл и токсич эффекты..
T51.3	Токсическое действие сивушных масел	21M03	T210302	Токсич эффекты лекарств или др ..
			T210301	Токсич эффекты лекарств или др ..
		БДК21	D21MD01	Травмы, отравл и токсич эффекты..
			A21MD01	Травмы, отравл и токсич эффекты..
T51.8	Токсическое действие других спиртов	21M03	T210302	Токсич эффекты лекарств или др ..
			T210301	Токсич эффекты лекарств или др ..
		БДК21	D21MD01	Травмы, отравл и токсич эффекты..
			A21MD01	Травмы, отравл и токсич эффекты..
T51.9	Токсическое действие спирта неуточненного	21M03	T210302	Токсич эффекты лекарств или др ..
			T210301	Токсич эффекты лекарств или др ..
		БДК21	D21MD01	Травмы, отравл и токсич эффекты..
			A21MD01	Травмы, отравл и токсич эффекты..
T52	Токсическое действие органических растворителей	БДК21	D21MD01	Травмы, отравл и токсич эффекты..
			A21MD01	Травмы, отравл и токсич эффекты..
T52.0	Токсическое действие нефтепродуктов	21M03	T210302	Токсич эффекты лекарств или др ..
			T210301	Токсич эффекты лекарств или др ..
		БДК21	D21MD01	Травмы, отравл и токсич эффекты..
			A21MD01	Травмы, отравл и токсич эффекты..
T52.1	Токсическое действие бензола	21M03	T210302	Токсич эффекты лекарств или др ..
			T210301	Токсич эффекты лекарств или др ..
		БДК21	D21MD01	Травмы, отравл и токсич эффекты..
			A21MD01	Травмы, отравл и токсич эффекты..
T52.2	Токсическое действие гомологов бензола	21M03	T210302	Токсич эффекты лекарств или др ..
			T210301	Токсич эффекты лекарств или др ..
		БДК21	D21MD01	Травмы, отравл и токсич эффекты..
			A21MD01	Травмы, отравл и токсич эффекты..
T52.3	Токсическое действие гликолей	21M03	T210302	Токсич эффекты лекарств или др ..
			T210301	Токсич эффекты лекарств или др ..
		БДК21	D21MD01	Травмы, отравл и токсич эффекты..
			A21MD01	Травмы, отравл и токсич эффекты..

T52.4	Токсическое действие кетонов	21M03	T210302	Токсич эффекты лекарств или др ..
			T210301	Токсич эффекты лекарств или др ..
		БДК21	D21MD01	Травмы, отравл и токсич эффекты..
			A21MD01	Травмы, отравл и токсич эффекты..
T52.8	Токсическое действие других органических растворителей	21M03	T210302	Токсич эффекты лекарств или др ..
			T210301	Токсич эффекты лекарств или др ..
		БДК21	D21MD01	Травмы, отравл и токсич эффекты..
			A21MD01	Травмы, отравл и токсич эффекты..
T52.9	Токсическое действие органических растворителей неуточненных	21M03	T210302	Токсич эффекты лекарств или др ..
			T210301	Токсич эффекты лекарств или др ..
		БДК21	D21MD01	Травмы, отравл и токсич эффекты..
			A21MD01	Травмы, отравл и токсич эффекты..
T53	Токсическое действие галогенпроизводных алифатических и ар..	БДК21	D21MD01	Травмы, отравл и токсич эффекты..
			A21MD01	Травмы, отравл и токсич эффекты..
T53.0	Токсическое действие четыреххлористого углерода	21M03	T210302	Токсич эффекты лекарств или др ..
			T210301	Токсич эффекты лекарств или др ..
		БДК21	D21MD01	Травмы, отравл и токсич эффекты..
			A21MD01	Травмы, отравл и токсич эффекты..
T53.1	Токсическое действие хлороформа	21M03	T210302	Токсич эффекты лекарств или др ..
			T210301	Токсич эффекты лекарств или др ..
		БДК21	D21MD01	Травмы, отравл и токсич эффекты..
			A21MD01	Травмы, отравл и токсич эффекты..
T53.2	Токсическое действие трихлорэтилена	21M03	T210302	Токсич эффекты лекарств или др ..
			T210301	Токсич эффекты лекарств или др ..
		БДК21	D21MD01	Травмы, отравл и токсич эффекты..
			A21MD01	Травмы, отравл и токсич эффекты..
T53.3	Токсическое действие тетрахлорэтилена	21M03	T210302	Токсич эффекты лекарств или др ..
			T210301	Токсич эффекты лекарств или др ..
		БДК21	D21MD01	Травмы, отравл и токсич эффекты..
			A21MD01	Травмы, отравл и токсич эффекты..
T53.4	Токсическое действие дихлорметана	21M03	T210302	Токсич эффекты лекарств или др ..
			T210301	Токсич эффекты лекарств или др ..
		БДК21	D21MD01	Травмы, отравл и токсич эффекты..
			A21MD01	Травмы, отравл и токсич эффекты..
T53.5	Токсическое действие хлорфторуглеродов	21M03	T210302	Токсич эффекты лекарств или др ..
			T210301	Токсич эффекты лекарств или др ..
		БДК21	D21MD01	Травмы, отравл и токсич эффекты..
			A21MD01	Травмы, отравл и токсич эффекты..
T53.6	Токсическое действие галогенопроизводных алифатических углеводородов	21M03	T210302	Токсич эффекты лекарств или др ..
			T210301	Токсич эффекты лекарств или др ..
		БДК21	D21MD01	Травмы, отравл и токсич эффекты..
			A21MD01	Травмы, отравл и токсич эффекты..
T53.7	Токсическое действие галогенопроизводных ароматических углеводородов	21M03	T210302	Токсич эффекты лекарств или др ..
			T210301	Токсич эффекты лекарств или др ..
		БДК21	D21MD01	Травмы, отравл и токсич эффекты..
			A21MD01	Травмы, отравл и токсич эффекты..
T53.9	Токсическое действие галогенопроизводных алифатических и ароматических углеводородов неуточненных	21M03	T210302	Токсич эффекты лекарств или др ..
			T210301	Токсич эффекты лекарств или др ..
		БДК21	D21MD01	Травмы, отравл и токсич эффекты..
			A21MD01	Травмы, отравл и токсич эффекты..
T54	Токсическое действие разъедающих	БДК21	D21MD01	Травмы, отравл и токсич эффекты..

T54	веществ	БДК21	A21MD01	Травмы, отравл и токсич эффекты..
T54.0	Токсическое действие фенола и его гомологов	21M03	T210302	Токсич эффекты лекарств или др ..
			T210301	Токсич эффекты лекарств или др ..
		БДК21	D21MD01	Травмы, отравл и токсич эффекты..
			A21MD01	Травмы, отравл и токсич эффекты..
T54.1	Токсическое действие других разъедающих органических веществ	21M03	T210302	Токсич эффекты лекарств или др ..
			T210301	Токсич эффекты лекарств или др ..
		БДК21	D21MD01	Травмы, отравл и токсич эффекты..
			A21MD01	Травмы, отравл и токсич эффекты..
T54.2	Токсическое действие едких кислот и кислотоподобных веществ	21M03	T210302	Токсич эффекты лекарств или др ..
			T210301	Токсич эффекты лекарств или др ..
		БДК21	D21MD01	Травмы, отравл и токсич эффекты..
			A21MD01	Травмы, отравл и токсич эффекты..
T54.3	Токсическое действие щелочей и щелочеподобных веществ	21M03	T210302	Токсич эффекты лекарств или др ..
			T210301	Токсич эффекты лекарств или др ..
		БДК21	D21MD01	Травмы, отравл и токсич эффекты..
			A21MD01	Травмы, отравл и токсич эффекты..
T54.9	Токсическое действие разъедающих веществ неуточненных	21M03	T210302	Токсич эффекты лекарств или др ..
			T210301	Токсич эффекты лекарств или др ..
		БДК21	D21MD01	Травмы, отравл и токсич эффекты..
			A21MD01	Травмы, отравл и токсич эффекты..
T55	Токсическое действие мыл и детергентов	21M03	T210302	Токсич эффекты лекарств или др ..
			T210301	Токсич эффекты лекарств или др ..
		БДК21	D21MD01	Травмы, отравл и токсич эффекты..
			A21MD01	Травмы, отравл и токсич эффекты..
T56.0	Токсическое действие свинца и его соединений	21M03	T210302	Токсич эффекты лекарств или др ..
			T210301	Токсич эффекты лекарств или др ..
		БДК21	D21MD01	Травмы, отравл и токсич эффекты..
T56.1	Токсическое действие ртути и ее соединений	21M03	T210302	Токсич эффекты лекарств или др ..
			T210301	Токсич эффекты лекарств или др ..
		БДК21	D21MD01	Травмы, отравл и токсич эффекты..
T56.2	Токсическое действие хрома и его соединений	21M03	T210302	Токсич эффекты лекарств или др ..
			T210301	Токсич эффекты лекарств или др ..
		БДК21	D21MD01	Травмы, отравл и токсич эффекты..
T56.3	Токсическое действие кадмия и его соединений	21M03	T210302	Токсич эффекты лекарств или др ..
			T210301	Токсич эффекты лекарств или др ..
		БДК21	D21MD01	Травмы, отравл и токсич эффекты..
T56.4	Токсическое действие меди и ее соединений	21M03	T210302	Токсич эффекты лекарств или др ..
			T210301	Токсич эффекты лекарств или др ..
		БДК21	D21MD01	Травмы, отравл и токсич эффекты..
T56.5	Токсическое действие цинка и его соединений	21M03	T210302	Токсич эффекты лекарств или др ..
			T210301	Токсич эффекты лекарств или др ..
		БДК21	D21MD01	Травмы, отравл и токсич эффекты..
T56.6	Токсическое действие олова и его соединений	21M03	T210302	Токсич эффекты лекарств или др ..
			T210301	Токсич эффекты лекарств или др ..
		БДК21	D21MD01	Травмы, отравл и токсич эффекты..
T56.7	Токсическое действие бериллия и его соединений	21M03	T210302	Токсич эффекты лекарств или др ..
			T210301	Токсич эффекты лекарств или др ..
		БДК21	D21MD01	Травмы, отравл и токсич эффекты..
T56.8	Токсическое действие других металлов	21M03	T210302	Токсич эффекты лекарств или др ..
			T210301	Токсич эффекты лекарств или др ..

T56.8	Токсическое действие других металлов	БДК21	D21MD01	Травмы, отравл и токсич эффекты..
T56.9	Токсическое действие металла неуточненного	21M03	T210302	Токсич эффекты лекарств или др ..
			T210301	Токсич эффекты лекарств или др ..
		БДК21	D21MD01	Травмы, отравл и токсич эффекты..
T57	Токсическое действие других неорганических веществ	БДК21	D21MD01	Травмы, отравл и токсич эффекты..
			A21MD01	Травмы, отравл и токсич эффекты..
T57.0	Токсическое действие мышьяка и его соединений	21M03	T210302	Токсич эффекты лекарств или др ..
			T210301	Токсич эффекты лекарств или др ..
		БДК21	D21MD01	Травмы, отравл и токсич эффекты..
			A21MD01	Травмы, отравл и токсич эффекты..
T57.1	Токсическое действие фосфора и его соединений	21M03	T210302	Токсич эффекты лекарств или др ..
			T210301	Токсич эффекты лекарств или др ..
		БДК21	D21MD01	Травмы, отравл и токсич эффекты..
			A21MD01	Травмы, отравл и токсич эффекты..
T57.2	Токсическое действие марганца и его соединений	21M03	T210302	Токсич эффекты лекарств или др ..
			T210301	Токсич эффекты лекарств или др ..
		БДК21	D21MD01	Травмы, отравл и токсич эффекты..
			A21MD01	Травмы, отравл и токсич эффекты..
T57.3	Токсическое действие цианистого водорода	21M03	T210302	Токсич эффекты лекарств или др ..
			T210301	Токсич эффекты лекарств или др ..
		БДК21	D21MD01	Травмы, отравл и токсич эффекты..
			A21MD01	Травмы, отравл и токсич эффекты..
T57.8	Токсическое действие других уточненных неорганических веществ	21M03	T210302	Токсич эффекты лекарств или др ..
			T210301	Токсич эффекты лекарств или др ..
		БДК21	D21MD01	Травмы, отравл и токсич эффекты..
			A21MD01	Травмы, отравл и токсич эффекты..
T57.9	Токсическое действие неорганического вещества неуточненного	21M03	T210302	Токсич эффекты лекарств или др ..
			T210301	Токсич эффекты лекарств или др ..
		БДК21	D21MD01	Травмы, отравл и токсич эффекты..
			A21MD01	Травмы, отравл и токсич эффекты..
T58	Токсическое действие окиси углерода	21M03	T210302	Токсич эффекты лекарств или др ..
			T210301	Токсич эффекты лекарств или др ..
		БДК21	D21MD01	Травмы, отравл и токсич эффекты..
			A21MD01	Травмы, отравл и токсич эффекты..
T59	Токсическое действие других газов, дымов и паров	БДК21	D21MD01	Травмы, отравл и токсич эффекты..
			A21MD01	Травмы, отравл и токсич эффекты..
T59.0	Токсическое действие окислов азота	21M03	T210302	Токсич эффекты лекарств или др ..
			T210301	Токсич эффекты лекарств или др ..
		БДК21	D21MD01	Травмы, отравл и токсич эффекты..
			A21MD01	Травмы, отравл и токсич эффекты..
T59.1	Токсическое действие двуокиси серы	21M03	T210302	Токсич эффекты лекарств или др ..
			T210301	Токсич эффекты лекарств или др ..
		БДК21	D21MD01	Травмы, отравл и токсич эффекты..
			A21MD01	Травмы, отравл и токсич эффекты..
T59.2	Токсическое действие формальдегида	21M03	T210302	Токсич эффекты лекарств или др ..
			T210301	Токсич эффекты лекарств или др ..
		БДК21	D21MD01	Травмы, отравл и токсич эффекты..
			A21MD01	Травмы, отравл и токсич эффекты..
T59.3	Токсическое действие слезоточивого газа	21M03	T210302	Токсич эффекты лекарств или др ..
			T210301	Токсич эффекты лекарств или др ..
		БДК21	D21MD01	Травмы, отравл и токсич эффекты..

T59.3	Токсическое действие слезоточивого газа	БДК21	A21MD01	Травмы, отравл и токсич эффекты..
T59.4	Токсическое действие газообразного хлора	21M03	T210302	Токсич эффекты лекарств или др ..
			T210301	Токсич эффекты лекарств или др ..
		БДК21	D21MD01	Травмы, отравл и токсич эффекты..
			A21MD01	Травмы, отравл и токсич эффекты..
T59.5	Токсическое действие газообразного фтора и фтористого водорода	21M03	T210302	Токсич эффекты лекарств или др ..
			T210301	Токсич эффекты лекарств или др ..
		БДК21	D21MD01	Травмы, отравл и токсич эффекты..
			A21MD01	Травмы, отравл и токсич эффекты..
T59.6	Токсическое действие сероводорода	21M03	T210302	Токсич эффекты лекарств или др ..
			T210301	Токсич эффекты лекарств или др ..
		БДК21	D21MD01	Травмы, отравл и токсич эффекты..
			A21MD01	Травмы, отравл и токсич эффекты..
T59.7	Токсическое действие двуокиси углерода	21M03	T210302	Токсич эффекты лекарств или др ..
			T210301	Токсич эффекты лекарств или др ..
		БДК21	D21MD01	Травмы, отравл и токсич эффекты..
			A21MD01	Травмы, отравл и токсич эффекты..
T59.8	Токсическое действие других уточненных газов, дымов и паров	21M03	T210302	Токсич эффекты лекарств или др ..
			T210301	Токсич эффекты лекарств или др ..
		БДК21	D21MD01	Травмы, отравл и токсич эффекты..
			A21MD01	Травмы, отравл и токсич эффекты..
T59.9	Токсическое действие газов, дымов и паров неуточненных	21M03	T210302	Токсич эффекты лекарств или др ..
			T210301	Токсич эффекты лекарств или др ..
		БДК21	D21MD01	Травмы, отравл и токсич эффекты..
			A21MD01	Травмы, отравл и токсич эффекты..
T60	Токсическое действие пестицидов	БДК21	D21MD01	Травмы, отравл и токсич эффекты..
			A21MD01	Травмы, отравл и токсич эффекты..
T60.0	Токсическое действие фосфорорганических и карбаматных инсектицидов	21M03	T210302	Токсич эффекты лекарств или др ..
			T210301	Токсич эффекты лекарств или др ..
		БДК21	D21MD01	Травмы, отравл и токсич эффекты..
			A21MD01	Травмы, отравл и токсич эффекты..
T60.1	Токсическое действие галогенированных инсектицидов	21M03	T210302	Токсич эффекты лекарств или др ..
			T210301	Токсич эффекты лекарств или др ..
		БДК21	D21MD01	Травмы, отравл и токсич эффекты..
			A21MD01	Травмы, отравл и токсич эффекты..
T60.2	Токсическое действие других инсектицидов	21M03	T210302	Токсич эффекты лекарств или др ..
			T210301	Токсич эффекты лекарств или др ..
		БДК21	D21MD01	Травмы, отравл и токсич эффекты..
			A21MD01	Травмы, отравл и токсич эффекты..
T60.3	Токсическое действие гербицидов и фунгицидов	21M03	T210302	Токсич эффекты лекарств или др ..
			T210301	Токсич эффекты лекарств или др ..
		БДК21	D21MD01	Травмы, отравл и токсич эффекты..
			A21MD01	Травмы, отравл и токсич эффекты..
T60.4	Токсическое действие родентицидов	21M03	T210302	Токсич эффекты лекарств или др ..
			T210301	Токсич эффекты лекарств или др ..
		БДК21	D21MD01	Травмы, отравл и токсич эффекты..
			A21MD01	Травмы, отравл и токсич эффекты..
T60.8	Токсическое действие других пестицидов	21M03	T210302	Токсич эффекты лекарств или др ..
			T210301	Токсич эффекты лекарств или др ..
		БДК21	D21MD01	Травмы, отравл и токсич эффекты..
			A21MD01	Травмы, отравл и токсич эффекты..

T60.9	Токсическое действие пестицидов неуточненных	21M03	T210302	Токсич эффекты лекарств или др ..
			T210301	Токсич эффекты лекарств или др ..
		БДК21	D21MD01	Травмы, отравл и токсич эффекты..
			A21MD01	Травмы, отравл и токсич эффекты..
T61	Токсическое действие ядовитых веществ, содержащихся в съеденных пищевых мор..	БДК21	D21MD01	Травмы, отравл и токсич эффекты..
			A21MD01	Травмы, отравл и токсич эффекты..
T61.0	Отравление сикватерой	21M03	T210302	Токсич эффекты лекарств или др ..
			T210301	Токсич эффекты лекарств или др ..
		БДК21	D21MD01	Травмы, отравл и токсич эффекты..
			A21MD01	Травмы, отравл и токсич эффекты..
T61.1	Отравление рыбой семейства скумбриевых	21M03	T210302	Токсич эффекты лекарств или др ..
			T210301	Токсич эффекты лекарств или др ..
		БДК21	D21MD01	Травмы, отравл и токсич эффекты..
			A21MD01	Травмы, отравл и токсич эффекты..
T61.2	Отравление другой рыбой и моллюсками	21M03	T210302	Токсич эффекты лекарств или др ..
			T210301	Токсич эффекты лекарств или др ..
		БДК21	D21MD01	Травмы, отравл и токсич эффекты..
			A21MD01	Травмы, отравл и токсич эффекты..
T61.8	Токсическое действие других морепродуктов	21M03	T210302	Токсич эффекты лекарств или др ..
			T210301	Токсич эффекты лекарств или др ..
		БДК21	D21MD01	Травмы, отравл и токсич эффекты..
			A21MD01	Травмы, отравл и токсич эффекты..
T61.9	Токсическое действие морепродуктов неуточненных	21M03	T210302	Токсич эффекты лекарств или др ..
			T210301	Токсич эффекты лекарств или др ..
		БДК21	D21MD01	Травмы, отравл и токсич эффекты..
			A21MD01	Травмы, отравл и токсич эффекты..
T62	Токсическое действие других ядовитых веществ, содержащихся в съеденных пи..	БДК21	D21MD01	Травмы, отравл и токсич эффекты..
			A21MD01	Травмы, отравл и токсич эффекты..
T62.0	Токсическое действие ядовитых веществ, содержащихся в съеденных грибах	21M03	T210302	Токсич эффекты лекарств или др ..
			T210301	Токсич эффекты лекарств или др ..
		БДК21	D21MD01	Травмы, отравл и токсич эффекты..
			A21MD01	Травмы, отравл и токсич эффекты..
T62.1	Токсическое действие ядовитых веществ, содержащихся в съеденных ягодах	21M03	T210302	Токсич эффекты лекарств или др ..
			T210301	Токсич эффекты лекарств или др ..
		БДК21	D21MD01	Травмы, отравл и токсич эффекты..
			A21MD01	Травмы, отравл и токсич эффекты..
T62.2	Токсическое действие ядовитых веществ, содержащихся в другом(их) съеденном(ых) растении(ях)	21M03	T210302	Токсич эффекты лекарств или др ..
			T210301	Токсич эффекты лекарств или др ..
		БДК21	D21MD01	Травмы, отравл и токсич эффекты..
			A21MD01	Травмы, отравл и токсич эффекты..
T62.8	Токсическое действие других ядовитых веществ, содержащихся в съеденных пищевых продуктах	21M03	T210302	Токсич эффекты лекарств или др ..
			T210301	Токсич эффекты лекарств или др ..
		БДК21	D21MD01	Травмы, отравл и токсич эффекты..
			A21MD01	Травмы, отравл и токсич эффекты..
T62.9	Токсическое действие ядовитых веществ, содержащихся в съеденных пищевых продуктах неуточненных	21M03	T210302	Токсич эффекты лекарств или др ..
			T210301	Токсич эффекты лекарств или др ..
		БДК21	D21MD01	Травмы, отравл и токсич эффекты..
			A21MD01	Травмы, отравл и токсич эффекты..
T63	Токсический эффект, обусловленный контактом с ядовитыми животными	БДК21	D21MD01	Травмы, отравл и токсич эффекты..
			A21MD01	Травмы, отравл и токсич эффекты..
T63.0	Токсический эффект змеиного яда	21M03	T210302	Токсич эффекты лекарств или др ..

T63.0	Токсический эффект змеиного яда	21M03	T210301	Токсич эффекты лекарств или др ..
		БДК21	D21MD01	Травмы, отравл и токсич эффекты..
			A21MD01	Травмы, отравл и токсич эффекты..
T63.1	Токсический эффект яда других пресмыкающихся	21M03	T210302	Токсич эффекты лекарств или др ..
			T210301	Токсич эффекты лекарств или др ..
		БДК21	D21MD01	Травмы, отравл и токсич эффекты..
			A21MD01	Травмы, отравл и токсич эффекты..
T63.2	Токсический эффект яда скорпиона	21M03	T210302	Токсич эффекты лекарств или др ..
			T210301	Токсич эффекты лекарств или др ..
		БДК21	D21MD01	Травмы, отравл и токсич эффекты..
			A21MD01	Травмы, отравл и токсич эффекты..
T63.3	Токсический эффект яда паука	21M03	T210302	Токсич эффекты лекарств или др ..
			T210301	Токсич эффекты лекарств или др ..
		БДК21	D21MD01	Травмы, отравл и токсич эффекты..
			A21MD01	Травмы, отравл и токсич эффекты..
T63.4	Токсический эффект яда других членистоногих	21M03	T210302	Токсич эффекты лекарств или др ..
			T210301	Токсич эффекты лекарств или др ..
		БДК21	D21MD01	Травмы, отравл и токсич эффекты..
			A21MD01	Травмы, отравл и токсич эффекты..
T63.5	Токсический эффект, обусловленный контактом с рыбой	21M03	T210302	Токсич эффекты лекарств или др ..
			T210301	Токсич эффекты лекарств или др ..
		БДК21	D21MD01	Травмы, отравл и токсич эффекты..
			A21MD01	Травмы, отравл и токсич эффекты..
T63.6	Токсический эффект, обусловленный контактом с другими морскими животными	21M03	T210302	Токсич эффекты лекарств или др ..
			T210301	Токсич эффекты лекарств или др ..
		БДК21	D21MD01	Травмы, отравл и токсич эффекты..
			A21MD01	Травмы, отравл и токсич эффекты..
T63.8	Токсический эффект, обусловленный контактом с другими ядовитыми животными	21M03	T210302	Токсич эффекты лекарств или др ..
			T210301	Токсич эффекты лекарств или др ..
		БДК21	D21MD01	Травмы, отравл и токсич эффекты..
			A21MD01	Травмы, отравл и токсич эффекты..
T63.9	Токсический эффект, обусловленный контактом с ядовитым животным неуточненным	21M03	T210302	Токсич эффекты лекарств или др ..
			T210301	Токсич эффекты лекарств или др ..
		БДК21	D21MD01	Травмы, отравл и токсич эффекты..
			A21MD01	Травмы, отравл и токсич эффекты..
T64	Токсическое действие загрязняющих пищевые продукты афлатоксина и других микотоксинов	21M03	T210302	Токсич эффекты лекарств или др ..
			T210301	Токсич эффекты лекарств или др ..
		БДК21	D21MD01	Травмы, отравл и токсич эффекты..
			A21MD01	Травмы, отравл и токсич эффекты..
T65	Токсическое действие других и неуточненных веществ	БДК21	D21MD01	Травмы, отравл и токсич эффекты..
			A21MD01	Травмы, отравл и токсич эффекты..
T65.0	Токсическое действие цианидов	21M03	T210302	Токсич эффекты лекарств или др ..
			T210301	Токсич эффекты лекарств или др ..
		БДК21	D21MD01	Травмы, отравл и токсич эффекты..
			A21MD01	Травмы, отравл и токсич эффекты..
T65.1	Токсическое действие стрихнина и его солей	21M03	T210302	Токсич эффекты лекарств или др ..
			T210301	Токсич эффекты лекарств или др ..
		БДК21	D21MD01	Травмы, отравл и токсич эффекты..
			A21MD01	Травмы, отравл и токсич эффекты..
T65.2	Токсическое действие табака и никотина	21M03	T210302	Токсич эффекты лекарств или др ..
			T210301	Токсич эффекты лекарств или др ..

T65.2	Токсическое действие табака и никотина	БДК21	D21MD01	Травмы, отравл и токсич эффекты..
			A21MD01	Травмы, отравл и токсич эффекты..
T65.3	Токсическое действие нитропроизводных и аминопроизводных бензола и его гомологов	21M03	T210302	Токсич эффекты лекарств или др ..
			T210301	Токсич эффекты лекарств или др ..
		БДК21	D21MD01	Травмы, отравл и токсич эффекты..
			A21MD01	Травмы, отравл и токсич эффекты..
T65.4	Токсическое действие дисульфида углерода	21M03	T210302	Токсич эффекты лекарств или др ..
			T210301	Токсич эффекты лекарств или др ..
		БДК21	D21MD01	Травмы, отравл и токсич эффекты..
			A21MD01	Травмы, отравл и токсич эффекты..
T65.5	Токсическое действие нитроглицерина и других азотных кислот и сложных эфиров	21M03	T210302	Токсич эффекты лекарств или др ..
			T210301	Токсич эффекты лекарств или др ..
		БДК21	D21MD01	Травмы, отравл и токсич эффекты..
			A21MD01	Травмы, отравл и токсич эффекты..
T65.6	Токсическое действие красок и красящих веществ, не классифицированных в других рубриках	21M03	T210302	Токсич эффекты лекарств или др ..
			T210301	Токсич эффекты лекарств или др ..
		БДК21	D21MD01	Травмы, отравл и токсич эффекты..
			A21MD01	Травмы, отравл и токсич эффекты..
T65.8	Токсическое действие других уточненных веществ	21M03	T210302	Токсич эффекты лекарств или др ..
			T210301	Токсич эффекты лекарств или др ..
		БДК21	D21MD01	Травмы, отравл и токсич эффекты..
			A21MD01	Травмы, отравл и токсич эффекты..
T65.9	Токсическое действие неуточненного вещества	21M03	T210302	Токсич эффекты лекарств или др ..
			T210301	Токсич эффекты лекарств или др ..
		БДК21	D21MD01	Травмы, отравл и токсич эффекты..
			A21MD01	Травмы, отравл и токсич эффекты..
T66	Неуточненные эффекты излучения	21M99	T219902	Др травмы, отравл и токсич эффе..
			T219901	Др травмы, отравл и токсич эффе..
			S219901	Др травмы, отравл и токсич эффе..
		БДК21	D21MD01	Травмы, отравл и токсич эффекты..
T67	Эффекты воздействия высокой температуры и света	БДК21	D21MD01	Травмы, отравл и токсич эффекты..
			A21MD01	Травмы, отравл и токсич эффекты..
T67.0	Тепловой и солнечный удар	21M99	T219902	Др травмы, отравл и токсич эффе..
			T219901	Др травмы, отравл и токсич эффе..
			S219901	Др травмы, отравл и токсич эффе..
		БДК21	D21MD01	Травмы, отравл и токсич эффекты..
			A21MD01	Травмы, отравл и токсич эффекты..
T67.1	Тепловой обморок	21M99	T219902	Др травмы, отравл и токсич эффе..
			T219901	Др травмы, отравл и токсич эффе..
			S219901	Др травмы, отравл и токсич эффе..
		БДК21	D21MD01	Травмы, отравл и токсич эффекты..
			A21MD01	Травмы, отравл и токсич эффекты..
T67.2	Тепловая судорога	21M99	T219902	Др травмы, отравл и токсич эффе..
			T219901	Др травмы, отравл и токсич эффе..
			S219901	Др травмы, отравл и токсич эффе..
		БДК21	D21MD01	Травмы, отравл и токсич эффекты..
			A21MD01	Травмы, отравл и токсич эффекты..
T67.3	Тепловое истощение, обезвоживание	21M99	T219902	Др травмы, отравл и токсич эффе..
			T219901	Др травмы, отравл и токсич эффе..
			S219901	Др травмы, отравл и токсич эффе..
		БДК21	D21MD01	Травмы, отравл и токсич эффекты..

T67.4	Тепловое истощение вследствие уменьшения содержания солей в организме	21M99	T219902	Др травмы, отравл и токсич эффе..
			T219901	Др травмы, отравл и токсич эффе..
			S219901	Др травмы, отравл и токсич эффе..
		БДК21	D21MD01	Травмы, отравл и токсич эффекты..
T67.5	Тепловое истощение неуточненное	21M99	T219902	Др травмы, отравл и токсич эффе..
			T219901	Др травмы, отравл и токсич эффе..
			S219901	Др травмы, отравл и токсич эффе..
		БДК21	D21MD01	Травмы, отравл и токсич эффекты..
T67.6	Тепловое утомление преходящее	21M99	T219902	Др травмы, отравл и токсич эффе..
			T219901	Др травмы, отравл и токсич эффе..
			S219901	Др травмы, отравл и токсич эффе..
		БДК21	D21MD01	Травмы, отравл и токсич эффекты..
T67.7	Тепловой отек	21M99	T219902	Др травмы, отравл и токсич эффе..
			T219901	Др травмы, отравл и токсич эффе..
			S219901	Др травмы, отравл и токсич эффе..
		БДК21	D21MD01	Травмы, отравл и токсич эффекты..
T67.8	Другие эффекты воздействия высокой температуры и света	21M99	T219902	Др травмы, отравл и токсич эффе..
			T219901	Др травмы, отравл и токсич эффе..
			S219901	Др травмы, отравл и токсич эффе..
		БДК21	D21MD01	Травмы, отравл и токсич эффекты..
T67.9	Эффект воздействия высокой температуры и света неуточненный	21M99	T219902	Др травмы, отравл и токсич эффе..
			T219901	Др травмы, отравл и токсич эффе..
			S219901	Др травмы, отравл и токсич эффе..
		БДК21	D21MD01	Травмы, отравл и токсич эффекты..
T68	Гипотермия	21M99	T219902	Др травмы, отравл и токсич эффе..
			T219901	Др травмы, отравл и токсич эффе..
			S219901	Др травмы, отравл и токсич эффе..
		БДК21	D21MD01	Травмы, отравл и токсич эффекты..
T69.0	Траншейная рука и стопа	21M99	T219902	Др травмы, отравл и токсич эффе..
			T219901	Др травмы, отравл и токсич эффе..
			S219901	Др травмы, отравл и токсич эффе..
		БДК21	D21MD01	Травмы, отравл и токсич эффекты..
T69.1	Ознобление	21M99	T219902	Др травмы, отравл и токсич эффе..
			T219901	Др травмы, отравл и токсич эффе..
			S219901	Др травмы, отравл и токсич эффе..
		БДК21	D21MD01	Травмы, отравл и токсич эффекты..
T69.8	Другие уточненные эффекты воздействия низкой температуры	21M99	T219902	Др травмы, отравл и токсич эффе..
			T219901	Др травмы, отравл и токсич эффе..
			S219901	Др травмы, отравл и токсич эффе..
		БДК21	D21MD01	Травмы, отравл и токсич эффекты..
T69.9	Эффект воздействия низкой температуры неуточненный	21M99	T219902	Др травмы, отравл и токсич эффе..
			T219901	Др травмы, отравл и токсич эффе..
			S219901	Др травмы, отравл и токсич эффе..
		БДК21	D21MD01	Травмы, отравл и токсич эффекты..
T70.2	Другое и неуточненное влияние большой высоты	21M99	T219902	Др травмы, отравл и токсич эффе..
			T219901	Др травмы, отравл и токсич эффе..
			S219901	Др травмы, отравл и токсич эффе..
		БДК21	D21MD01	Травмы, отравл и токсич эффекты..
T70.3	Кессонная болезнь (декомпрессионная болезнь)	21M99	T219902	Др травмы, отравл и токсич эффе..
			T219901	Др травмы, отравл и токсич эффе..
			S219901	Др травмы, отравл и токсич эффе..

T70.3	болезнь)	БДК21	D21MD01	Травмы, отравл и токсич эффекты..
T70.4	Эффект воздействия жидкости, находящейся под большим давлением	21M99	T219902	Др травмы, отравл и токсич эффе..
			T219901	Др травмы, отравл и токсич эффе..
			S219901	Др травмы, отравл и токсич эффе..
		БДК21	D21MD01	Травмы, отравл и токсич эффекты..
T70.8	Другие эффекты воздействия атмосферного давления или давления воды	21M99	T219902	Др травмы, отравл и токсич эффе..
			T219901	Др травмы, отравл и токсич эффе..
			S219901	Др травмы, отравл и токсич эффе..
		БДК21	D21MD01	Травмы, отравл и токсич эффекты..
T70.9	Эффект воздействия атмосферного давления или давления воды неуточненный	21M99	T219902	Др травмы, отравл и токсич эффе..
			T219901	Др травмы, отравл и токсич эффе..
			S219901	Др травмы, отравл и токсич эффе..
		БДК21	D21MD01	Травмы, отравл и токсич эффекты..
T71	Асфиксия	21M99	T219902	Др травмы, отравл и токсич эффе..
			T219901	Др травмы, отравл и токсич эффе..
			S219901	Др травмы, отравл и токсич эффе..
		БДК21	D21MD01	Травмы, отравл и токсич эффекты..
T73.0	Влияние голода	21M99	T219902	Др травмы, отравл и токсич эффе..
			T219901	Др травмы, отравл и токсич эффе..
			S219901	Др травмы, отравл и токсич эффе..
		БДК21	D21MD01	Травмы, отравл и токсич эффекты..
T73.1	Влияние жажды	21M99	T219902	Др травмы, отравл и токсич эффе..
			T219901	Др травмы, отравл и токсич эффе..
			S219901	Др травмы, отравл и токсич эффе..
		БДК21	D21MD01	Травмы, отравл и токсич эффекты..
T73.2	Истощение вследствие длительного пребывания в неблагоприятных условиях	21M99	T219902	Др травмы, отравл и токсич эффе..
			T219901	Др травмы, отравл и токсич эффе..
			S219901	Др травмы, отравл и токсич эффе..
		БДК21	D21MD01	Травмы, отравл и токсич эффекты..
T73.3	Истощение вследствие чрезмерного напряжения сил	21M99	T219902	Др травмы, отравл и токсич эффе..
			T219901	Др травмы, отравл и токсич эффе..
			S219901	Др травмы, отравл и токсич эффе..
		БДК21	D21MD01	Травмы, отравл и токсич эффекты..
T73.8	Другие проявления депривации	21M99	T219902	Др травмы, отравл и токсич эффе..
			T219901	Др травмы, отравл и токсич эффе..
			S219901	Др травмы, отравл и токсич эффе..
		БДК21	D21MD01	Травмы, отравл и токсич эффекты..
T73.9	Проявление депривации неуточненное	21M99	T219902	Др травмы, отравл и токсич эффе..
			T219901	Др травмы, отравл и токсич эффе..
			S219901	Др травмы, отравл и токсич эффе..
		БДК21	D21MD01	Травмы, отравл и токсич эффекты..
T74.0	Оставление без внимания или заброшенность	21M99	T219902	Др травмы, отравл и токсич эффе..
			T219901	Др травмы, отравл и токсич эффе..
			S219901	Др травмы, отравл и токсич эффе..
		БДК21	D21MD01	Травмы, отравл и токсич эффекты..
T74.1	Физическая жестокость	21M99	T219902	Др травмы, отравл и токсич эффе..
			T219901	Др травмы, отравл и токсич эффе..
			S219901	Др травмы, отравл и токсич эффе..
		БДК21	D21MD01	Травмы, отравл и токсич эффекты..
T74.2	Сексуальная жестокость	21M99	T219902	Др травмы, отравл и токсич эффе..
			T219901	Др травмы, отравл и токсич эффе..

T74.2	Сексуальная жестокость	21M99	S219901	Др травмы, отравл и токсич эффе..
		БДК21	D21MD01	Травмы, отравл и токсич эффекты..
T74.3	Психологическая жестокость	21M99	T219902	Др травмы, отравл и токсич эффе..
			T219901	Др травмы, отравл и токсич эффе..
			S219901	Др травмы, отравл и токсич эффе..
		БДК21	D21MD01	Травмы, отравл и токсич эффекты..
T74.8	Другие синдромы жестокого обращения	21M99	T219902	Др травмы, отравл и токсич эффе..
			T219901	Др травмы, отравл и токсич эффе..
			S219901	Др травмы, отравл и токсич эффе..
		БДК21	D21MD01	Травмы, отравл и токсич эффекты..
T74.9	Синдром неуточненного жестокого обращения	21M99	T219902	Др травмы, отравл и токсич эффе..
			T219901	Др травмы, отравл и токсич эффе..
			S219901	Др травмы, отравл и токсич эффе..
		БДК21	D21MD01	Травмы, отравл и токсич эффекты..
T75	Воздействие других внешних причин	БДК21	D21MD01	Травмы, отравл и токсич эффекты..
			A21MD01	Травмы, отравл и токсич эффекты..
T75.0	Поражение молнией	21M99	T219902	Др травмы, отравл и токсич эффе..
			T219901	Др травмы, отравл и токсич эффе..
			S219901	Др травмы, отравл и токсич эффе..
		БДК21	D21MD01	Травмы, отравл и токсич эффекты..
			A21MD01	Травмы, отравл и токсич эффекты..
T75.1	Утопление и несмертельное погружение в воду	21M99	T219902	Др травмы, отравл и токсич эффе..
			T219901	Др травмы, отравл и токсич эффе..
			S219901	Др травмы, отравл и токсич эффе..
		БДК21	D21MD01	Травмы, отравл и токсич эффекты..
			A21MD01	Травмы, отравл и токсич эффекты..
T75.2	Воздействие вибрации	21M99	T219902	Др травмы, отравл и токсич эффе..
			T219901	Др травмы, отравл и токсич эффе..
			S219901	Др травмы, отравл и токсич эффе..
		БДК21	D21MD01	Травмы, отравл и токсич эффекты..
T75.4	Воздействие электрического тока	21M99	T219902	Др травмы, отравл и токсич эффе..
			T219901	Др травмы, отравл и токсич эффе..
			S219901	Др травмы, отравл и токсич эффе..
		БДК21	D21MD01	Травмы, отравл и токсич эффекты..
			A21MD01	Травмы, отравл и токсич эффекты..
T75.8	Другие уточненные эффекты воздействия внешних причин	21M99	T219902	Др травмы, отравл и токсич эффе..
			T219901	Др травмы, отравл и токсич эффе..
			S219901	Др травмы, отравл и токсич эффе..
		БДК21	D21MD01	Травмы, отравл и токсич эффекты..
T78	Неблагоприятные эффекты, не классифицированные в других рубриках	БДК21	D21MD01	Травмы, отравл и токсич эффекты..
			A21MD01	Травмы, отравл и токсич эффекты..
T78.0	Анафилактический шок, вызванный патологической реакцией на пищу	21M02	T210201	Аллергическая реакция
		БДК21	D21MD01	Травмы, отравл и токсич эффекты..
			A21MD01	Травмы, отравл и токсич эффекты..
T78.1	Другие проявления патологической реакции на пищу	21M99	T219902	Др травмы, отравл и токсич эффе..
			T219901	Др травмы, отравл и токсич эффе..
			S219901	Др травмы, отравл и токсич эффе..
		БДК21	D21MD01	Травмы, отравл и токсич эффекты..
T78.2	Анафилактический шок неуточненный	21M02	T210201	Аллергическая реакция
		БДК21	D21MD01	Травмы, отравл и токсич эффекты..
			A21MD01	Травмы, отравл и токсич эффекты..

T78.3	Ангионевротический отек	21M02	T210201	Аллергическая реакция
		БДК21	D21MD01	Травмы, отравл и токсич эффекты..
			A21MD01	Травмы, отравл и токсич эффекты..
T78.4	Аллергия неуточненная	21M02	T210201	Аллергическая реакция
		БДК21	D21MD01	Травмы, отравл и токсич эффекты..
			A21MD01	Травмы, отравл и токсич эффекты..
T78.8	Другие неблагоприятные реакции, не классифицированные в других рубриках	21M99	T219902	Др травмы, отравл и токсич эффе..
			T219901	Др травмы, отравл и токсич эффе..
			S219901	Др травмы, отравл и токсич эффе..
		БДК21	D21MD01	Травмы, отравл и токсич эффекты..
			A21MD01	Травмы, отравл и токсич эффекты..
T78.9	Неблагоприятная реакция неуточненная	21M99	T219902	Др травмы, отравл и токсич эффе..
			T219901	Др травмы, отравл и токсич эффе..
			S219901	Др травмы, отравл и токсич эффе..
		БДК21	D21MD01	Травмы, отравл и токсич эффекты..
T79.2	Травматическое вторичное или рецидивирующее кровотечение	21M99	T219902	Др травмы, отравл и токсич эффе..
			T219901	Др травмы, отравл и токсич эффе..
			S219901	Др травмы, отравл и токсич эффе..
		БДК21	D21MD01	Травмы, отравл и токсич эффекты..
T79.4	Травматический шок	21M99	T219902	Др травмы, отравл и токсич эффе..
			T219901	Др травмы, отравл и токсич эффе..
			S219901	Др травмы, отравл и токсич эффе..
		БДК21	D21MD01	Травмы, отравл и токсич эффекты..
T79.8	Другие ранние осложнения травмы	21M99	T219902	Др травмы, отравл и токсич эффе..
			T219901	Др травмы, отравл и токсич эффе..
			S219901	Др травмы, отравл и токсич эффе..
		БДК21	D21MD01	Травмы, отравл и токсич эффекты..
T79.9	Раннее осложнение травмы неуточненное	21M99	T219902	Др травмы, отравл и токсич эффе..
			T219901	Др травмы, отравл и токсич эффе..
			S219901	Др травмы, отравл и токсич эффе..
		БДК21	D21MD01	Травмы, отравл и токсич эффекты..
T80.5	Анафилактический шок, связанный с введением сыворотки	21M02	T210201	Аллергическая реакция
		БДК21	D21MD01	Травмы, отравл и токсич эффекты..
T80.6	Другие сывороточные реакции	21M02	T210201	Аллергическая реакция
		БДК21	D21MD01	Травмы, отравл и токсич эффекты..
T80.8	Другие осложнения, связанные с инфузией, трансфузией и лечебной инъекцией	21M99	T219902	Др травмы, отравл и токсич эффе..
			T219901	Др травмы, отравл и токсич эффе..
			S219901	Др травмы, отравл и токсич эффе..
		БДК21	D21MD01	Травмы, отравл и токсич эффекты..
T80.9	Осложнение, связанное с инфузией, трансфузией и лечебной инъекцией, неуточненное	21M99	T219902	Др травмы, отравл и токсич эффе..
			T219901	Др травмы, отравл и токсич эффе..
			S219901	Др травмы, отравл и токсич эффе..
		БДК21	D21MD01	Травмы, отравл и токсич эффекты..
T81.0	Кровотечение и гематома, осложняющие процедуру, не классифицированные в других рубриках	21M99	T219902	Др травмы, отравл и токсич эффе..
			T219901	Др травмы, отравл и токсич эффе..
			S219901	Др травмы, отравл и токсич эффе..
		БДК21	D21MD01	Травмы, отравл и токсич эффекты..
T81.1	Шок во время или после процедуры, не классифицированный в других рубриках	21M99	T219902	Др травмы, отравл и токсич эффе..
			T219901	Др травмы, отравл и токсич эффе..
			S219901	Др травмы, отравл и токсич эффе..
		БДК21	D21MD01	Травмы, отравл и токсич эффекты..

T81.2	Случайный прокол или разрыв при выполнении процедуры, не классифицированный в других рубриках	21M99	T219902	Др травмы, отравл и токсич эффе..
			T219901	Др травмы, отравл и токсич эффе..
			S219901	Др травмы, отравл и токсич эффе..
		БДК21	D21MD01	Травмы, отравл и токсич эффекты..
T81.3	Расхождение краев операционной раны, не классифицированное в других рубриках	21M99	T219902	Др травмы, отравл и токсич эффе..
			T219901	Др травмы, отравл и токсич эффе..
			S219901	Др травмы, отравл и токсич эффе..
		БДК21	D21MD01	Травмы, отравл и токсич эффекты..
T81.5	Инородное тело, случайно оставленное в полости тела или операционной ране при выполнении процедуры	21M99	T219902	Др травмы, отравл и токсич эффе..
			T219901	Др травмы, отравл и токсич эффе..
			S219901	Др травмы, отравл и токсич эффе..
		БДК21	D21MD01	Травмы, отравл и токсич эффекты..
T81.6	Острая реакция на инородное вещество, случайно оставленное при выполнении процедуры	21M99	T219902	Др травмы, отравл и токсич эффе..
			T219901	Др травмы, отравл и токсич эффе..
			S219901	Др травмы, отравл и токсич эффе..
		БДК21	D21MD01	Травмы, отравл и токсич эффекты..
T81.8	Другие осложнения процедур, не классифицированные в других рубриках	21M99	T219902	Др травмы, отравл и токсич эффе..
			T219901	Др травмы, отравл и токсич эффе..
			S219901	Др травмы, отравл и токсич эффе..
		БДК21	D21MD01	Травмы, отравл и токсич эффекты..
T81.9	Осложнение процедуры неуточненное	21M99	T219902	Др травмы, отравл и токсич эффе..
			T219901	Др травмы, отравл и токсич эффе..
			S219901	Др травмы, отравл и токсич эффе..
		БДК21	D21MD01	Травмы, отравл и токсич эффекты..
T85.0	Осложнение механического происхождения, связанное с внутричерепным желудочковым шунтом	21M99	T219902	Др травмы, отравл и токсич эффе..
			T219901	Др травмы, отравл и токсич эффе..
			S219901	Др травмы, отравл и токсич эффе..
		БДК21	D21MD01	Травмы, отравл и токсич эффекты..
T85.5	Осложнение механического происхождения, связанное с желудочно-кишечным протезом, имплантатом и трансплантатом	21M99	T219902	Др травмы, отравл и токсич эффе..
			T219901	Др травмы, отравл и токсич эффе..
			S219901	Др травмы, отравл и токсич эффе..
		БДК21	D21MD01	Травмы, отравл и токсич эффекты..
T85.6	Осложнение механического происхождения, связанное с другими уточненными внутренними протезными устройствами, имплантатами и трансплa..	21M99	T219902	Др травмы, отравл и токсич эффе..
			T219901	Др травмы, отравл и токсич эффе..
			S219901	Др травмы, отравл и токсич эффе..
		БДК21	D21MD01	Травмы, отравл и токсич эффекты..
T85.7	Инфекция и воспалительная реакция, обусловленные другими внутренними протезными устройствами, имплантатами и трансплантатами	21M99	T219902	Др травмы, отравл и токсич эффе..
			T219901	Др травмы, отравл и токсич эффе..
			S219901	Др травмы, отравл и токсич эффе..
		БДК21	D21MD01	Травмы, отравл и токсич эффекты..
T85.8	Другие осложнения, связанные с протезными устройствами, имплантатами и трансплантатами, не классифицированные в других рубриках	21M99	T219902	Др травмы, отравл и токсич эффе..
			T219901	Др травмы, отравл и токсич эффе..
			S219901	Др травмы, отравл и токсич эффе..
		БДК21	D21MD01	Травмы, отравл и токсич эффекты..
T85.9	Осложнение, связанное с внутренним протезным устройством, имплантатом и трансплантатом, неуточненное	21M99	T219902	Др травмы, отравл и токсич эффе..
			T219901	Др травмы, отравл и токсич эффе..
			S219901	Др травмы, отравл и токсич эффе..
		БДК21	D21MD01	Травмы, отравл и токсич эффекты..
T86.8	Отмирание и отторжение других пересаженных органов и тканей	21M99	T219902	Др травмы, отравл и токсич эффе..
			T219901	Др травмы, отравл и токсич эффе..
			S219901	Др травмы, отравл и токсич эффе..

T86.8	пересаженных органов и тканей	БДК21	D21MD01	Травмы, отравл и токсич эффекты..
T86.9	Отмирание и отторжение пересаженного(ой) органа и ткани неуточненных	21M99	T219902	Др травмы, отравл и токсич эффе..
			T219901	Др травмы, отравл и токсич эффе..
			S219901	Др травмы, отравл и токсич эффе..
		БДК21	D21MD01	Травмы, отравл и токсич эффекты..
T88.1	Другие осложнения, связанные с иммунизацией, не классифицированные в других рубриках	21M99	T219902	Др травмы, отравл и токсич эффе..
			T219901	Др травмы, отравл и токсич эффе..
			S219901	Др травмы, отравл и токсич эффе..
		БДК21	D21MD01	Травмы, отравл и токсич эффекты..
			A21MD01	Травмы, отравл и токсич эффекты..
T88.2	Шок, вызванный анестезией	21M99	T219902	Др травмы, отравл и токсич эффе..
			T219901	Др травмы, отравл и токсич эффе..
			S219901	Др травмы, отравл и токсич эффе..
		БДК21	D21MD01	Травмы, отравл и токсич эффекты..
T88.3	Злокачественная гипертермия, вызванная анестезией	21M99	T219902	Др травмы, отравл и токсич эффе..
			T219901	Др травмы, отравл и токсич эффе..
			S219901	Др травмы, отравл и токсич эффе..
		БДК21	D21MD01	Травмы, отравл и токсич эффекты..
T88.4	Безуспешная или трудная интубация	21M99	T219902	Др травмы, отравл и токсич эффе..
			T219901	Др травмы, отравл и токсич эффе..
			S219901	Др травмы, отравл и токсич эффе..
		БДК21	D21MD01	Травмы, отравл и токсич эффекты..
T88.5	Другие осложнения анестезии	21M99	T219902	Др травмы, отравл и токсич эффе..
			T219901	Др травмы, отравл и токсич эффе..
			S219901	Др травмы, отравл и токсич эффе..
		БДК21	D21MD01	Травмы, отравл и токсич эффекты..
T88.6	Анафилактический шок, обусловленный патологической реакцией на адекватно н..	21M02	T210201	Аллергическая реакция
		БДК21	D21MD01	Травмы, отравл и токсич эффекты..
T88.7	Патологическая реакция на лекарственное средство или медикаменты неуточненная	21M03	T210302	Токсич эффекты лекарств или др ..
			T210301	Токсич эффекты лекарств или др ..
		БДК21	D21MD01	Травмы, отравл и токсич эффекты..
T88.8	Другие уточненные осложнения хирургических и терапевтических вмешательств, не классифицированные в других рубриках	21M99	T219902	Др травмы, отравл и токсич эффе..
			T219901	Др травмы, отравл и токсич эффе..
			S219901	Др травмы, отравл и токсич эффе..
		БДК21	D21MD01	Травмы, отравл и токсич эффекты..
T88.9	Осложнение хирургического и терапевтического вмешательства неуточненное	21M99	T219902	Др травмы, отравл и токсич эффе..
			T219901	Др травмы, отравл и токсич эффе..
			S219901	Др травмы, отравл и токсич эффе..
		БДК21	D21MD01	Травмы, отравл и токсич эффекты..
T90.8	Последствия других уточненных травм головы	21M01	T210103	Травма внешн факт
			T210102	Травма внешн факт, умер <3 сут
			T210101	Травма внешн факт, реан >3 сут
			S210101	Травма внешн факт с операцией
		БДК21	D21MD01	Травмы, отравл и токсич эффекты..
T90.9	Последствия неуточненной травмы головы	21M01	T210103	Травма внешн факт
			T210102	Травма внешн факт, умер <3 сут
			T210101	Травма внешн факт, реан >3 сут
			S210101	Травма внешн факт с операцией
		БДК21	D21MD01	Травмы, отравл и токсич эффекты..
T91.8	Последствия других уточненных травм шеи и туловища	21M01	T210103	Травма внешн факт
			T210102	Травма внешн факт, умер <3 сут

T91.8	Последствия других уточненных травм шеи и туловища	21M01	T210101	Травма внешн факт, реан >3 сут
			S210101	Травма внешн факт с операцией
		БДК21	D21MD01	Травмы, отравл и токсич эффекты..
T91.9	Последствия неуточненной травмы шеи и туловища	21M01	T210103	Травма внешн факт
			T210102	Травма внешн факт, умер <3 сут
			T210101	Травма внешн факт, реан >3 сут
			S210101	Травма внешн факт с операцией
		БДК21	D21MD01	Травмы, отравл и токсич эффекты..
T92.0	Последствия открытого ранения верхней конечности	21M01	T210103	Травма внешн факт
			T210102	Травма внешн факт, умер <3 сут
			T210101	Травма внешн факт, реан >3 сут
			S210101	Травма внешн факт с операцией
		БДК21	D21MD01	Травмы, отравл и токсич эффекты..
T92.8	Последствия других уточненных травм верхней конечности	21M01	T210103	Травма внешн факт
			T210102	Травма внешн факт, умер <3 сут
			T210101	Травма внешн факт, реан >3 сут
			S210101	Травма внешн факт с операцией
		БДК21	D21MD01	Травмы, отравл и токсич эффекты..
T92.9	Последствия неуточненной травмы верхней конечности	21M01	T210103	Травма внешн факт
			T210102	Травма внешн факт, умер <3 сут
			T210101	Травма внешн факт, реан >3 сут
			S210101	Травма внешн факт с операцией
		БДК21	D21MD01	Травмы, отравл и токсич эффекты..
T93.0	Последствия открытого ранения нижней конечности	21M01	T210103	Травма внешн факт
			T210102	Травма внешн факт, умер <3 сут
			T210101	Травма внешн факт, реан >3 сут
			S210101	Травма внешн факт с операцией
		БДК21	D21MD01	Травмы, отравл и токсич эффекты..
T93.8	Последствия других уточненных травм нижней конечности	21M01	T210103	Травма внешн факт
			T210102	Травма внешн факт, умер <3 сут
			T210101	Травма внешн факт, реан >3 сут
			S210101	Травма внешн факт с операцией
		БДК21	D21MD01	Травмы, отравл и токсич эффекты..
T93.9	Последствия неуточненной травмы нижней конечности	21M01	T210103	Травма внешн факт
			T210102	Травма внешн факт, умер <3 сут
			T210101	Травма внешн факт, реан >3 сут
			S210101	Травма внешн факт с операцией
		БДК21	D21MD01	Травмы, отравл и токсич эффекты..
T94.0	Последствия травм, захватывающих несколько областей тела	21M01	T210103	Травма внешн факт
			T210102	Травма внешн факт, умер <3 сут
			T210101	Травма внешн факт, реан >3 сут
			S210101	Травма внешн факт с операцией
		БДК21	D21MD01	Травмы, отравл и токсич эффекты..
T94.1	Последствия травм, неуточненных по локализации	21M01	T210103	Травма внешн факт
			T210102	Травма внешн факт, умер <3 сут
			T210101	Травма внешн факт, реан >3 сут
			S210101	Травма внешн факт с операцией
		БДК21	D21MD01	Травмы, отравл и токсич эффекты..
T95.0	Последствия термического и химического ожога и отморожения головы и шеи	21M99	T219902	Др травмы, отравл и токсич эффе..
			T219901	Др травмы, отравл и токсич эффе..
			S219901	Др травмы, отравл и токсич эффе..

T95.0	ожога и отморожения головы и шеи	БДК21	D21MD01	Травмы, отравл и токсич эффекты..
T95.1	Последствия термического и химического ожога и отморожения туловища	21M99	T219902	Др травмы, отравл и токсич эффе..
			T219901	Др травмы, отравл и токсич эффе..
			S219901	Др травмы, отравл и токсич эффе..
		БДК21	D21MD01	Травмы, отравл и токсич эффекты..
T95.2	Последствия термического и химического ожога и отморожения верхней конечности	21M99	T219902	Др травмы, отравл и токсич эффе..
			T219901	Др травмы, отравл и токсич эффе..
			S219901	Др травмы, отравл и токсич эффе..
		БДК21	D21MD01	Травмы, отравл и токсич эффекты..
T95.3	Последствия термического и химического ожога и отморожения нижней конечности	21M99	T219902	Др травмы, отравл и токсич эффе..
			T219901	Др травмы, отравл и токсич эффе..
			S219901	Др травмы, отравл и токсич эффе..
		БДК21	D21MD01	Травмы, отравл и токсич эффекты..
T95.4	Последствия термических и химических ожогов, классифицированных только в соответствии с площадью пораженного участка кожи	21M99	T219902	Др травмы, отравл и токсич эффе..
			T219901	Др травмы, отравл и токсич эффе..
			S219901	Др травмы, отравл и токсич эффе..
		БДК21	D21MD01	Травмы, отравл и токсич эффекты..
T95.8	Последствия других уточненных термических и химических ожогов и отморожений	21M99	T219902	Др травмы, отравл и токсич эффе..
			T219901	Др травмы, отравл и токсич эффе..
			S219901	Др травмы, отравл и токсич эффе..
		БДК21	D21MD01	Травмы, отравл и токсич эффекты..
T95.9	Последствия неуточненных термических и химических ожогов и отморожений	21M99	T219902	Др травмы, отравл и токсич эффе..
			T219901	Др травмы, отравл и токсич эффе..
			S219901	Др травмы, отравл и токсич эффе..
		БДК21	D21MD01	Травмы, отравл и токсич эффекты..
T96	Последствия отравлений лекарственными средствами, медикаментами и биологическими веществами	21M99	T219902	Др травмы, отравл и токсич эффе..
			T219901	Др травмы, отравл и токсич эффе..
			S219901	Др травмы, отравл и токсич эффе..
		БДК21	D21MD01	Травмы, отравл и токсич эффекты..
T97	Последствия токсического действия веществ преимущественно немедицинского назначения	21M99	T219902	Др травмы, отравл и токсич эффе..
			T219901	Др травмы, отравл и токсич эффе..
			S219901	Др травмы, отравл и токсич эффе..
		БДК21	D21MD01	Травмы, отравл и токсич эффекты..
T98.0	Последствия воздействия инородного тела, попавшего через естественное отверстие тела	21M01	T210103	Травма внешн факт
			T210102	Травма внешн факт, умер <3 сут
			T210101	Травма внешн факт, реан >3 сут
			S210101	Травма внешн факт с операцией
		БДК21	D21MD01	Травмы, отравл и токсич эффекты..
T98.1	Последствия других и неуточненных воздействий внешних причин	21M99	T219902	Др травмы, отравл и токсич эффе..
			T219901	Др травмы, отравл и токсич эффе..
			S219901	Др травмы, отравл и токсич эффе..
		БДК21	D21MD01	Травмы, отравл и токсич эффекты..
T98.2	Последствия некоторых ранних осложнений травмы	21M01	T210103	Травма внешн факт
			T210102	Травма внешн факт, умер <3 сут
			T210101	Травма внешн факт, реан >3 сут
			S210101	Травма внешн факт с операцией
		БДК21	D21MD01	Травмы, отравл и токсич эффекты..
T98.3	Последствия осложнений хирургических и терапевтических вмешательств, не классифицированные в других рубриках	21M99	T219902	Др травмы, отравл и токсич эффе..
			T219901	Др травмы, отравл и токсич эффе..
			S219901	Др травмы, отравл и токсич эффе..
		БДК21	D21MD01	Травмы, отравл и токсич эффекты..

Z03.6	Наблюдение при подозрении на токсическое действие проглоченных веществ	21M99	T219902	Др травмы, отравл и токсич эффе..
			T219901	Др травмы, отравл и токсич эффе..
			S219901	Др травмы, отравл и токсич эффе..
		БДК21	D21MD01	Травмы, отравл и токсич эффекты..
Z04.1	Обследование и наблюдение после транспортного происшествия	21M99	T219902	Др травмы, отравл и токсич эффе..
			T219901	Др травмы, отравл и токсич эффе..
			S219901	Др травмы, отравл и токсич эффе..
		БДК21	D21MD01	Травмы, отравл и токсич эффекты..
Z04.2	Обследование и наблюдение после несчастного случая на производстве	21M99	T219902	Др травмы, отравл и токсич эффе..
			T219901	Др травмы, отравл и токсич эффе..
			S219901	Др травмы, отравл и токсич эффе..
		БДК21	D21MD01	Травмы, отравл и токсич эффекты..
Z04.3	Обследование и наблюдение после другого несчастного случая	21M99	T219902	Др травмы, отравл и токсич эффе..
			T219901	Др травмы, отравл и токсич эффе..
			S219901	Др травмы, отравл и токсич эффе..
		БДК21	D21MD01	Травмы, отравл и токсич эффекты..
Z04.5	Обследование и наблюдение после другой причиненной травмы	21M99	T219902	Др травмы, отравл и токсич эффе..
			T219901	Др травмы, отравл и токсич эффе..
			S219901	Др травмы, отравл и токсич эффе..
		БДК21	D21MD01	Травмы, отравл и токсич эффекты..
Z89.0	Приобретенное отсутствие пальца [пальцев], включая большой палец, одностороннее	21M99	T219902	Др травмы, отравл и токсич эффе..
			T219901	Др травмы, отравл и токсич эффе..
			S219901	Др травмы, отравл и токсич эффе..
		БДК21	D21MD01	Травмы, отравл и токсич эффекты..
Z89.1	Приобретенное отсутствие кисти и запястья	21M99	T219902	Др травмы, отравл и токсич эффе..
			T219901	Др травмы, отравл и токсич эффе..
			S219901	Др травмы, отравл и токсич эффе..
		БДК21	D21MD01	Травмы, отравл и токсич эффекты..
Z89.2	Приобретенное отсутствие верхней конечности выше запястья	21M99	T219902	Др травмы, отравл и токсич эффе..
			T219901	Др травмы, отравл и токсич эффе..
			S219901	Др травмы, отравл и токсич эффе..
		БДК21	D21MD01	Травмы, отравл и токсич эффекты..
Z89.3	Приобретенное отсутствие обеих верхних конечностей [на любом уровне]	21M99	T219902	Др травмы, отравл и токсич эффе..
			T219901	Др травмы, отравл и токсич эффе..
			S219901	Др травмы, отравл и токсич эффе..
		БДК21	D21MD01	Травмы, отравл и токсич эффекты..
Z89.4	Приобретенное отсутствие стопы и голеностопного сустава	21M99	T219902	Др травмы, отравл и токсич эффе..
			T219901	Др травмы, отравл и токсич эффе..
			S219901	Др травмы, отравл и токсич эффе..
		БДК21	D21MD01	Травмы, отравл и токсич эффекты..
Z89.5	Приобретенное отсутствие ноги на уровне или ниже колена	21M99	T219902	Др травмы, отравл и токсич эффе..
			T219901	Др травмы, отравл и токсич эффе..
			S219901	Др травмы, отравл и токсич эффе..
		БДК21	D21MD01	Травмы, отравл и токсич эффекты..
Z89.6	Приобретенное отсутствие ноги выше колена	21M99	T219902	Др травмы, отравл и токсич эффе..
			T219901	Др травмы, отравл и токсич эффе..
			S219901	Др травмы, отравл и токсич эффе..
		БДК21	D21MD01	Травмы, отравл и токсич эффекты..
Z89.7	Приобретенное отсутствие обеих нижних конечностей [на любом уровне, за исключением только пальцев]	21M99	T219902	Др травмы, отравл и токсич эффе..
			T219901	Др травмы, отравл и токсич эффе..
			S219901	Др травмы, отравл и токсич эффе..

Z89.7	исключением только пальцев]	БДК21	D21MD01	Травмы, отравл и токсич эффекты..
Z89.8	Приобретенное отсутствие верхних и нижних конечностей [на любом уровне]	21M99	T219902	Др травмы, отравл и токсич эффе..
			T219901	Др травмы, отравл и токсич эффе..
			S219901	Др травмы, отравл и токсич эффе..
		БДК21	D21MD01	Травмы, отравл и токсич эффекты..
Z89.9	Приобретенное отсутствие конечностей неуточненное	21M99	T219902	Др травмы, отравл и токсич эффе..
			T219901	Др травмы, отравл и токсич эффе..
			S219901	Др травмы, отравл и токсич эффе..
		БДК21	D21MD01	Травмы, отравл и токсич эффекты..
Z90.0	Приобретенное отсутствие части головы или шеи	21M99	T219902	Др травмы, отравл и токсич эффе..
			T219901	Др травмы, отравл и токсич эффе..
			S219901	Др травмы, отравл и токсич эффе..
		БДК21	D21MD01	Травмы, отравл и токсич эффекты..
Z90.2	Приобретенное отсутствие легкого [или его части]	21M99	T219902	Др травмы, отравл и токсич эффе..
			T219901	Др травмы, отравл и токсич эффе..
			S219901	Др травмы, отравл и токсич эффе..
		БДК21	D21MD01	Травмы, отравл и токсич эффекты..
Z90.3	Приобретенное отсутствие части желудка	21M99	T219902	Др травмы, отравл и токсич эффе..
			T219901	Др травмы, отравл и токсич эффе..
			S219901	Др травмы, отравл и токсич эффе..
		БДК21	D21MD01	Травмы, отравл и токсич эффекты..
Z90.4	Приобретенное отсутствие других отделов пищеварительного тракта	21M99	T219902	Др травмы, отравл и токсич эффе..
			T219901	Др травмы, отравл и токсич эффе..
			S219901	Др травмы, отравл и токсич эффе..
		БДК21	D21MD01	Травмы, отравл и токсич эффекты..
Z90.5	Приобретенное отсутствие почки	21M99	T219902	Др травмы, отравл и токсич эффе..
			T219901	Др травмы, отравл и токсич эффе..
			S219901	Др травмы, отравл и токсич эффе..
		БДК21	D21MD01	Травмы, отравл и токсич эффекты..
Z90.6	Приобретенное отсутствие других отделов мочевого тракта	21M99	T219902	Др травмы, отравл и токсич эффе..
			T219901	Др травмы, отравл и токсич эффе..
			S219901	Др травмы, отравл и токсич эффе..
		БДК21	D21MD01	Травмы, отравл и токсич эффекты..
Z90.8	Приобретенное отсутствие другого органа	21M99	T219902	Др травмы, отравл и токсич эффе..
			T219901	Др травмы, отравл и токсич эффе..
			S219901	Др травмы, отравл и токсич эффе..
		БДК21	D21MD01	Травмы, отравл и токсич эффекты..
S30.2	Ушиб наружных половых органов	21M01	T210103	Травма внешн факт
			T210102	Травма внешн факт, умер <3 сут
			T210101	Травма внешн факт, реан >3 сут
			S210101	Травма внешн факт с операцией
S31.5	Открытая рана других и неуточненных наружных половых органов	21M01	T210103	Травма внешн факт
			T210102	Травма внешн факт, умер <3 сут
			T210101	Травма внешн факт, реан >3 сут
			S210101	Травма внешн факт с операцией
S37.7	Травма нескольких тазовых органов	21M01	T210103	Травма внешн факт
			T210102	Травма внешн факт, умер <3 сут
			T210101	Травма внешн факт, реан >3 сут
			S210101	Травма внешн факт с операцией
S37.8	Травма других тазовых органов	21M01	T210103	Травма внешн факт
			T210102	Травма внешн факт, умер <3 сут

S37.8	Травма других тазовых органов	21M01	T210101	Травма внешн факт, реан >3 сут
			S210101	Травма внешн факт с операцией
S37.9	Травма неуточненного тазового органа	21M01	T210103	Травма внешн факт
			T210102	Травма внешн факт, умер <3 сут
			T210101	Травма внешн факт, реан >3 сут
			S210101	Травма внешн факт с операцией
S38.0	Размозжение наружных половых органов	21M01	T210103	Травма внешн факт
			T210102	Травма внешн факт, умер <3 сут
			T210101	Травма внешн факт, реан >3 сут
			S210101	Травма внешн факт с операцией
S38.2	Травматическая ампутация наружных половых органов	21M01	T210103	Травма внешн факт
			T210102	Травма внешн факт, умер <3 сут
			T210101	Травма внешн факт, реан >3 сут
			S210101	Травма внешн факт с операцией
T28.8	Химический ожог внутренних мочеполовых органов	21M01	T210103	Травма внешн факт
			T210102	Травма внешн факт, умер <3 сут
			T210101	Травма внешн факт, реан >3 сут
			S210101	Травма внешн факт с операцией
Z30.8	Другой вид наблюдения за применением контрацепции	21M01	T210103	Травма внешн факт
			T210102	Травма внешн факт, умер <3 сут
			T210101	Травма внешн факт, реан >3 сут
			S210101	Травма внешн факт с операцией
Z30.9	Наблюдение за применением контрацепции неуточненное	21M01	T210103	Травма внешн факт
			T210102	Травма внешн факт, умер <3 сут
			T210101	Травма внешн факт, реан >3 сут
			S210101	Травма внешн факт с операцией
Z31.0	Тубопластика или вазопластика после ранее проведенной стерилизации	21M01	T210103	Травма внешн факт
			T210102	Травма внешн факт, умер <3 сут
			T210101	Травма внешн факт, реан >3 сут
			S210101	Травма внешн факт с операцией
Z31.3	Другие методы, способствующие оплодотворению	21M01	T210103	Травма внешн факт
			T210102	Травма внешн факт, умер <3 сут
			T210101	Травма внешн факт, реан >3 сут
			S210101	Травма внешн факт с операцией
Z31.4	Исследования и пробы по восстановлению детородной функции	21M01	T210103	Травма внешн факт
			T210102	Травма внешн факт, умер <3 сут
			T210101	Травма внешн факт, реан >3 сут
			S210101	Травма внешн факт с операцией
Z31.6	Общее консультирование и советы по восстановлению детородной функции	21M01	T210103	Травма внешн факт
			T210102	Травма внешн факт, умер <3 сут
			T210101	Травма внешн факт, реан >3 сут
			S210101	Травма внешн факт с операцией
Z31.8	Другие меры по восстановлению детородной функции	21M01	T210103	Травма внешн факт
			T210102	Травма внешн факт, умер <3 сут
			T210101	Травма внешн факт, реан >3 сут
			S210101	Травма внешн факт с операцией
Z31.9	Мера по восстановлению детородной функции неуточненная	21M01	T210103	Травма внешн факт
			T210102	Травма внешн факт, умер <3 сут
			T210101	Травма внешн факт, реан >3 сут
			S210101	Травма внешн факт с операцией
Z90.7	Приобретенное отсутствие полового	21M01	T210103	Травма внешн факт

Z90.7	Приобретенное отсутствие полового органа (органов)	21M01	T210102	Травма внешн факт, умер <3 сут
			T210101	Травма внешн факт, реан >3 сут
			S210101	Травма внешн факт с операцией

Хирургические операции входящие в БДК "Травмы, отравления и токсические эффекты препаратов"

Code	Name	Код Дк	Код Кзг	Название Короткое
A01.	операции на головном мозге	21M01	S210101	Травма внешн факт с операцией
		21M99	S219901	Др травмы, отравл и токсич эффект..
A01.001	Пункция желудочка головного мозга	21M01	S210101	Травма внешн факт с операцией
		21M99	S219901	Др травмы, отравл и токсич эффект..
		БДК21	D21MD01	Травмы, отравл и токсич эффекты, д..
A01.002	Разрез головного мозга и мозговых оболочек	21M01	S210101	Травма внешн факт с операцией
		21M99	S219901	Др травмы, отравл и токсич эффект..
		БДК21	D21MD01	Травмы, отравл и токсич эффекты, д..
A01.003	Вентрикулостомия	21M01	S210101	Травма внешн факт с операцией
		21M99	S219901	Др травмы, отравл и токсич эффект..
		БДК21	D21MD01	Травмы, отравл и токсич эффекты, д..
A01.004	Вентрикулостомия третьего желудочка головного мозга с использованием видеоэндоскопических техно..	21M01	S210101	Травма внешн факт с операцией
		21M99	S219901	Др травмы, отравл и токсич эффект..
A01.005	Установка вентрикуло-цистернального дренажа	21M01	S210101	Травма внешн факт с операцией
		21M99	S219901	Др травмы, отравл и токсич эффект..
A01.006	Установка вентрикуло-цистернального дренажа с использованием видеоэндоскопических технологий	21M01	S210101	Травма внешн факт с операцией
		21M99	S219901	Др травмы, отравл и токсич эффект..
A01.007	Установка внечерепного желудочкового шунта	21M01	S210101	Травма внешн факт с операцией
		21M99	S219901	Др травмы, отравл и токсич эффект..
A01.008	Наложение анастомоза вентрикуло-атриального	21M01	S210101	Травма внешн факт с операцией
		21M99	S219901	Др травмы, отравл и токсич эффект..
A01.009	Удаление абсцесса головного мозга с капсулой	21M01	S210101	Травма внешн факт с операцией
		21M99	S219901	Др травмы, отравл и токсич эффект..
A01.010	Вскрытие абсцесса головного мозга и дренирование	21M01	S210101	Травма внешн факт с операцией
		21M99	S219901	Др травмы, отравл и токсич эффект..
A01.011	Удаление кисты головного мозга	21M01	S210101	Травма внешн факт с операцией
		21M99	S219901	Др травмы, отравл и токсич эффект..
A01.012	Удаление кисты головного мозга с применением микрохирургической техники	21M01	S210101	Травма внешн факт с операцией
		21M99	S219901	Др травмы, отравл и токсич эффект..
A01.013	Удаление кисты головного мозга с применением микрохирургической техники и интраоперационной н..	21M01	S210101	Травма внешн факт с операцией
		21M99	S219901	Др травмы, отравл и токсич эффект..
A01.014	Пункция гематомы головного мозга	21M01	S210101	Травма внешн факт с операцией
		21M99	S219901	Др травмы, отравл и токсич эффект..
		БДК21	D21MD01	Травмы, отравл и токсич эффекты, д..
A01.015	Удаление гематомы головного мозга	21M01	S210101	Травма внешн факт с операцией
		21M99	S219901	Др травмы, отравл и токсич эффект..
A01.016	Закрытое дренирование гематомы головного мозга при помощи фибринолитических препаратов	21M01	S210101	Травма внешн факт с операцией
		21M99	S219901	Др травмы, отравл и токсич эффект..
A01.017	Удаление внутримозговой гематомы больших полушарий головного мозга с коагуляцией патологич..	21M01	S210101	Травма внешн факт с операцией
		21M99	S219901	Др травмы, отравл и токсич эффект..
A01.018	Удаление внутримозговой гематомы задней черепной ямки с иссечением артериовенозной мальформации	21M01	S210101	Травма внешн факт с операцией
		21M99	S219901	Др травмы, отравл и токсич эффект..
A01.019	Удаление внутримозговой гематомы задней черепной ямки с коагуляцией патологических сосудов артериов..	21M01	S210101	Травма внешн факт с операцией
		21M99	S219901	Др травмы, отравл и токсич эффект..
A01.020	Удаление внутримозговой гематомы больших полушарий головного мозга с иссечением артериовен..	21M01	S210101	Травма внешн факт с операцией
		21M99	S219901	Др травмы, отравл и токсич эффект..
A01.021	Удаление внутримозговой гематомы больших полушарий головного мозга с иссечением артериовен..	21M01	S210101	Травма внешн факт с операцией
		21M99	S219901	Др травмы, отравл и токсич эффект..
A01.022	Удаление гематом больших полушарий головного мозга	21M01	S210101	Травма внешн факт с операцией
		21M99	S219901	Др травмы, отравл и токсич эффект..
A01.023	Удаление гематом мозжечка	21M01	S210101	Травма внешн факт с операцией
		21M99	S219901	Др травмы, отравл и токсич эффект..
A01.024	Удаление гематом глубинных структур головного	21M01	S210101	Травма внешн факт с операцией

A01.024	мозга	21M99	S219901	Др травмы, отравл и токсич эффект..
A01.025	Удаление эпидуральной гематомы головного мозга	21M01	S210101	Травма внешн факт с операцией
		21M99	S219901	Др травмы, отравл и токсич эффект..
A01.026	Закрытое наружное дренирование субдуральной гематомы	21M01	S210101	Травма внешн факт с операцией
		21M99	S219901	Др травмы, отравл и токсич эффект..
A01.027	Пластика твердой мозговой оболочки	21M01	S210101	Травма внешн факт с операцией
		21M99	S219901	Др травмы, отравл и токсич эффект..
A01.028	Удаление новообразований головного мозга микрохирургическое	21M01	S210101	Травма внешн факт с операцией
		21M99	S219901	Др травмы, отравл и токсич эффект..
A01.029	Удаление пораженного вещества головного мозга	21M01	S210101	Травма внешн факт с операцией
		21M99	S219901	Др травмы, отравл и токсич эффект..
A01.030	Удаление участков мозговой оболочки	21M01	S210101	Травма внешн факт с операцией
		21M99	S219901	Др травмы, отравл и токсич эффект..
A01.031	Перевязка кровеносных сосудов головного мозга	21M01	S210101	Травма внешн факт с операцией
		21M99	S219901	Др травмы, отравл и токсич эффект..
A01.032	Удаление субдуральной гематомы	21M01	S210101	Травма внешн факт с операцией
		21M99	S219901	Др травмы, отравл и токсич эффект..
A01.033	Кортикальная топэктомия	21M01	S210101	Травма внешн факт с операцией
		21M99	S219901	Др травмы, отравл и токсич эффект..
A01.034	Лобэктомия (удаление доли головного мозга)	21M01	S210101	Травма внешн факт с операцией
		21M99	S219901	Др травмы, отравл и токсич эффект..
A01.035	Амигдалогиппокампэктомия	21M01	S210101	Травма внешн факт с операцией
		21M99	S219901	Др травмы, отравл и токсич эффект..
A01.036	Клипирование шейки аневризмы артерий головного мозга	21M01	S210101	Травма внешн факт с операцией
		21M99	S219901	Др травмы, отравл и токсич эффект..
A01.037	Клипирование шейки аневризмы внутренней сонной артерии	21M01	S210101	Травма внешн факт с операцией
		21M99	S219901	Др травмы, отравл и токсич эффект..
A01.038	Клипирование шейки аневризмы средней мозговой артерии	21M01	S210101	Травма внешн факт с операцией
		21M99	S219901	Др травмы, отравл и токсич эффект..
A01.039	Клипирование шейки аневризмы передней мозговой артерии	21M01	S210101	Травма внешн факт с операцией
		21M99	S219901	Др травмы, отравл и токсич эффект..
A01.040	Клипирование шейки аневризмы базиллярной артерии (бифуркации) путем хирургических доступов с резекц..	21M01	S210101	Травма внешн факт с операцией
		21M99	S219901	Др травмы, отравл и токсич эффект..
A01.041	Клипирование шейки аневризмы дистальных сегментов артерий головного мозга	21M01	S210101	Травма внешн факт с операцией
		21M99	S219901	Др травмы, отравл и токсич эффект..
A01.042	Клипирование шейки аневризмы задней нижней мозжечковой артерии	21M01	S210101	Травма внешн факт с операцией
		21M99	S219901	Др травмы, отравл и токсич эффект..
A01.043	Клипирование шейки аневризмы каротидно-офтальмического сегмента	21M01	S210101	Травма внешн факт с операцией
		21M99	S219901	Др травмы, отравл и токсич эффект..
A01.044	Клипирование шейки аневризмы в случаях множественных аневризм головного мозга	21M01	S210101	Травма внешн факт с операцией
		21M99	S219901	Др травмы, отравл и токсич эффект..
A01.045	Укрепление стенок аневризмы артерий головного мозга	21M01	S210101	Травма внешн факт с операцией
		21M99	S219901	Др травмы, отравл и токсич эффект..
A01.046	Клипирование шейки аневризмы артерий головного мозга крупных и гигантских размеров	21M01	S210101	Травма внешн факт с операцией
		21M99	S219901	Др травмы, отравл и токсич эффект..
A01.047	Клипирование шейки аневризмы артерий головного мозга крупных и гигантских размеров с применением ..	21M01	S210101	Травма внешн факт с операцией
		21M99	S219901	Др травмы, отравл и токсич эффект..
A01.048	Клипирование шейки аневризмы артерий головного мозга крупных и гигантских размеров с применением ..	21M01	S210101	Травма внешн факт с операцией
		21M99	S219901	Др травмы, отравл и токсич эффект..
A01.049	Клипирование несущей аневризму артерии	21M01	S210101	Травма внешн факт с операцией
		21M99	S219901	Др травмы, отравл и токсич эффект..
A01.050	Клипирование и окклюзия баллоном несущей аневризму артерии	21M01	S210101	Травма внешн факт с операцией
		21M99	S219901	Др травмы, отравл и токсич эффект..
A01.051	Установка субдурального или желудочкового датчика внутричерепного давления	21M01	S210101	Травма внешн факт с операцией
		21M99	S219901	Др травмы, отравл и токсич эффект..
A01.052	Удаление новообразования оболочек головного мозга	21M01	S210101	Травма внешн факт с операцией
		21M99	S219901	Др травмы, отравл и токсич эффект..
		БДК21	D21MD01	Травмы, отравл и токсич эффекты, д..

A01.053	Удаление новообразования оболочек головного мозга микрохирургическое	21M01	S210101	Травма внешн факт с операцией
		21M99	S219901	Др травмы, отравл и токсич эффект..
A01.054	Удаление новообразования оболочек головного мозга микрохирургическое с пластикой твердой мозговой о..	21M01	S210101	Травма внешн факт с операцией
		21M99	S219901	Др травмы, отравл и токсич эффект..
A01.055	Удаление новообразования оболочек головного мозга микрохирургическое с пластикой твердой мозговой о..	21M01	S210101	Травма внешн факт с операцией
		21M99	S219901	Др травмы, отравл и токсич эффект..
A01.056	Удаление новообразования оболочек головного мозга микрохирургическое с пластикой твердой мозговой о..	21M01	S210101	Травма внешн факт с операцией
		21M99	S219901	Др травмы, отравл и токсич эффект..
A01.057	Удаление новообразования оболочек головного мозга микрохирургическое с пластикой твердой мозговой о..	21M01	S210101	Травма внешн факт с операцией
		21M99	S219901	Др травмы, отравл и токсич эффект..
A01.058	Удаление новообразования оболочек головного мозга с применением микрохирургической техники и интра..	21M01	S210101	Травма внешн факт с операцией
		21M99	S219901	Др травмы, отравл и токсич эффект..
A01.059	Удаление новообразования оболочек головного мозга микрохирургическое с пластикой твердой мозговой о..	21M01	S210101	Травма внешн факт с операцией
		21M99	S219901	Др травмы, отравл и токсич эффект..
A01.060	Каллозотомия	21M01	S210101	Травма внешн факт с операцией
		21M99	S219901	Др травмы, отравл и токсич эффект..
		БДК21	D21MD01	Травмы, отравл и токсич эффекты, д..
A01.061	Каллозотомия микрохирургическая	21M01	S210101	Травма внешн факт с операцией
		21M99	S219901	Др травмы, отравл и токсич эффект..
A01.062	Гемисферотомия функциональная	21M01	S210101	Травма внешн факт с операцией
		21M99	S219901	Др травмы, отравл и токсич эффект..
		БДК21	D21MD01	Травмы, отравл и токсич эффекты, д..
A01.063	Гемисферотомия функциональная микрохирургическая	21M01	S210101	Травма внешн факт с операцией
		21M99	S219901	Др травмы, отравл и токсич эффект..
A01.064	Имплантация программируемой системы в область блуждающего нерва	21M01	S210101	Травма внешн факт с операцией
		21M99	S219901	Др травмы, отравл и токсич эффект..
A01.065	Люмбо-перитонеальное шунтирование	21M01	S210101	Травма внешн факт с операцией
		21M99	S219901	Др травмы, отравл и токсич эффект..
A01.066	Люмбальный дренаж наружный	21M01	S210101	Травма внешн факт с операцией
		21M99	S219901	Др травмы, отравл и токсич эффект..
		БДК21	D21MD01	Травмы, отравл и токсич эффекты, д..
A01.067	Дренирование боковых желудочков головного мозга наружное	21M01	S210101	Травма внешн факт с операцией
		21M99	S219901	Др травмы, отравл и токсич эффект..
A01.068	Удаление гематомы хиазмально-селлярной области	21M01	S210101	Травма внешн факт с операцией
		21M99	S219901	Др травмы, отравл и токсич эффект..
		БДК21	D21MD01	Травмы, отравл и токсич эффекты, д..
A01.069	Трансназальное удаление гематомы хиазмально-селлярной области	21M01	S210101	Травма внешн факт с операцией
		21M99	S219901	Др травмы, отравл и токсич эффект..
		БДК21	D21MD01	Травмы, отравл и токсич эффекты, д..
A01.070	Транскраниальное удаление гематомы хиазмально-селлярной области	21M01	S210101	Травма внешн факт с операцией
		21M99	S219901	Др травмы, отравл и токсич эффект..
		БДК21	D21MD01	Травмы, отравл и токсич эффекты, д..
A01.071	Пластика ликворной фистулы	21M01	S210101	Травма внешн факт с операцией
		21M99	S219901	Др травмы, отравл и токсич эффект..
A01.072	Эндоскопическая эндоназальная пластика ликворной фистулы основания черепа	21M01	S210101	Травма внешн факт с операцией
		21M99	S219901	Др травмы, отравл и токсич эффект..
A01.073	Эндоскопическая пластика ликворных фистул	21M01	S210101	Травма внешн факт с операцией
		21M99	S219901	Др травмы, отравл и токсич эффект..
A01.074	Трансназальная пластика ликворных фистул	21M01	S210101	Травма внешн факт с операцией
		21M99	S219901	Др травмы, отравл и токсич эффект..
A01.075	Установка баллон-катетера в пазуху основной кости	21M01	S210101	Травма внешн факт с операцией
		21M99	S219901	Др травмы, отравл и токсич эффект..
		БДК21	D21MD01	Травмы, отравл и токсич эффекты, д..
A01.076	Пластика ликворной фистулы основания черепа эндоназальная с использованием видеоэндоскопических технологий	21M01	S210101	Травма внешн факт с операцией
		21M99	S219901	Др травмы, отравл и токсич эффект..
		БДК21	D21MD01	Травмы, отравл и токсич эффекты, д..
A01.077	Установка вентрикулярного дренажа наружного	21M01	S210101	Травма внешн факт с операцией
		21M99	S219901	Др травмы, отравл и токсич эффект..

A01.077	Установка вентрикулярного дренажа наружного	БДК21	D21MD01	Травмы, отравл и токсич эффекты, д..
A01.078	Вентрикуло-перитонеальное шунтирование	21M01	S210101	Травма внешн факт с операцией
		21M99	S219901	Др травмы, отравл и токсич эффект..
A01.079	Цистоперитонеальное шунтирование	21M01	S210101	Травма внешн факт с операцией
		21M99	S219901	Др травмы, отравл и токсич эффект..
		БДК21	D21MD01	Травмы, отравл и токсич эффекты, д..
A01.080	Цисто-вентрикулярное дренирование	21M01	S210101	Травма внешн факт с операцией
		21M99	S219901	Др травмы, отравл и токсич эффект..
		БДК21	D21MD01	Травмы, отравл и токсич эффекты, д..
A01.081	Цистоцистернальное дренирование	21M01	S210101	Травма внешн факт с операцией
		21M99	S219901	Др травмы, отравл и токсич эффект..
		БДК21	D21MD01	Травмы, отравл и токсич эффекты, д..
A01.082	Дренирование опухолевых кист полости черепа	21M01	S210101	Травма внешн факт с операцией
		21M99	S219901	Др травмы, отравл и токсич эффект..
A01.083	Фенестрация стенок кисты с использованием видеоэндоскопических технологий	21M01	S210101	Травма внешн факт с операцией
		21M99	S219901	Др травмы, отравл и токсич эффект..
A01.084	Дренирование кист полости черепа	21M01	S210101	Травма внешн факт с операцией
		21M99	S219901	Др травмы, отравл и токсич эффект..
A01.085	Удаление новообразования ствола головного мозга	21M01	S210101	Травма внешн факт с операцией
		21M99	S219901	Др травмы, отравл и токсич эффект..
A01.086	Удаление новообразования ствола головного мозга микрохирургическое	21M01	S210101	Травма внешн факт с операцией
		21M99	S219901	Др травмы, отравл и токсич эффект..
A01.087	Удаление новообразования ствола головного мозга с применением микрохирургической техники и интрао..	21M01	S210101	Травма внешн факт с операцией
		21M99	S219901	Др травмы, отравл и токсич эффект..
A01.088	Удаление новообразования мозжечка и IV желудочка головного мозга	21M01	S210101	Травма внешн факт с операцией
		21M99	S219901	Др травмы, отравл и токсич эффект..
A01.089	Удаление новообразования мозжечка и IV желудочка с применением микрохирургической техники	21M01	S210101	Травма внешн факт с операцией
		21M99	S219901	Др травмы, отравл и токсич эффект..
A01.090	Удаление новообразования мозжечка и IV желудочка с применением микрохирургической техники и интрао..	21M01	S210101	Травма внешн факт с операцией
		21M99	S219901	Др травмы, отравл и токсич эффект..
A01.091	Удаление новообразования больших полушарий головного мозга	21M01	S210101	Травма внешн факт с операцией
		21M99	S219901	Др травмы, отравл и токсич эффект..
A01.092	Удаление новообразования больших полушарий головного мозга с применением микрохирургической ..	21M01	S210101	Травма внешн факт с операцией
		21M99	S219901	Др травмы, отравл и токсич эффект..
A01.093	Удаление новообразования больших полушарий головного мозга с применением микрохирургической ..	21M01	S210101	Травма внешн факт с операцией
		21M99	S219901	Др травмы, отравл и токсич эффект..
A01.094	Удаление новообразования головного мозга срединно-глубинной локализации	21M01	S210101	Травма внешн факт с операцией
		21M99	S219901	Др травмы, отравл и токсич эффект..
A01.095	Удаление новообразования головного мозга срединно-глубинной локализации с применением ми..	21M01	S210101	Травма внешн факт с операцией
		21M99	S219901	Др травмы, отравл и токсич эффект..
A01.096	Удаление новообразования головного мозга срединно-глубинной локализации с применением ми..	21M01	S210101	Травма внешн факт с операцией
		21M99	S219901	Др травмы, отравл и токсич эффект..
A01.097	Эндоскопическое удаление новообразования головного мозга срединно-глубинной локализации	21M01	S210101	Травма внешн факт с операцией
		21M99	S219901	Др травмы, отравл и токсич эффект..
A01.098	Удаление новообразования желудочков мозга	21M01	S210101	Травма внешн факт с операцией
		21M99	S219901	Др травмы, отравл и токсич эффект..
A01.099	Удаление новообразования желудочков мозга с применением микрохирургической техники	21M01	S210101	Травма внешн факт с операцией
		21M99	S219901	Др травмы, отравл и токсич эффект..
A01.100	Удаление новообразования желудочков мозга с применением микрохирургической техники и интрао..	21M01	S210101	Травма внешн факт с операцией
		21M99	S219901	Др травмы, отравл и токсич эффект..
A01.101	Эндоскопическое удаление новообразования желудочков мозга	21M01	S210101	Травма внешн факт с операцией
		21M99	S219901	Др травмы, отравл и токсич эффект..
A01.102	Удаление новообразования краниофарингеального протока	21M01	S210101	Травма внешн факт с операцией
		21M99	S219901	Др травмы, отравл и токсич эффект..
A01.103	Удаление новообразования краниофарингеального протока с применением микрохирургической техники	21M01	S210101	Травма внешн факт с операцией
		21M99	S219901	Др травмы, отравл и токсич эффект..
A01.104	Удаление новообразования краниофарингеального протока с применением микрохирургической техники..	21M01	S210101	Травма внешн факт с операцией
		21M99	S219901	Др травмы, отравл и токсич эффект..

A01.105	Удаление новообразования IV желудочка с применением микрохирургической техники и с нейро..	21M01	S210101	Травма внешн факт с операцией
		21M99	S219901	Др травмы, отравл и токсич эффект..
A01.106	Удаление новообразования хиазмально-селлярной области и III желудочка головного мозга	21M01	S210101	Травма внешн факт с операцией
		21M99	S219901	Др травмы, отравл и токсич эффект..
A01.107	Деструкция подкорковых структур головного мозга	21M01	S210101	Травма внешн факт с операцией
		21M99	S219901	Др травмы, отравл и токсич эффект..
		БДК21	D21MD01	Травмы, отравл и токсич эффекты, д..
A01.108	Удаление кавернозной ангиомы головного мозга	21M01	S210101	Травма внешн факт с операцией
		21M99	S219901	Др травмы, отравл и токсич эффект..
A01.109	Удаление кавернозной ангиомы головного мозга с применением микрохирургической техники	21M01	S210101	Травма внешн факт с операцией
		21M99	S219901	Др травмы, отравл и токсич эффект..
A01.110	Удаление кавернозной ангиомы головного мозга с применением микрохирургической техники и интрап..	21M01	S210101	Травма внешн факт с операцией
		21M99	S219901	Др травмы, отравл и токсич эффект..
A01.111	Стентирование ликворопроводящих путей головного мозга	21M01	S210101	Травма внешн факт с операцией
		21M99	S219901	Др травмы, отравл и токсич эффект..
		БДК21	D21MD01	Травмы, отравл и токсич эффекты, д..
A01.112	Удаление контузионного очага головного мозга	21M01	S210101	Травма внешн факт с операцией
		21M99	S219901	Др травмы, отравл и токсич эффект..
		БДК21	D21MD01	Травмы, отравл и токсич эффекты, д..
A02.001	Краниотомия	21M01	S210101	Травма внешн факт с операцией
		21M99	S219901	Др травмы, отравл и токсич эффект..
		БДК21	D21MD01	Травмы, отравл и токсич эффекты, д..
A02.002	Формирование трепанационных отверстий в костях черепа	21M01	S210101	Травма внешн факт с операцией
		21M99	S219901	Др травмы, отравл и токсич эффект..
		БДК21	D21MD01	Травмы, отравл и токсич эффекты, д..
A02.003	Иссечение поврежденных костей черепа	21M01	S210101	Травма внешн факт с операцией
		21M99	S219901	Др травмы, отравл и токсич эффект..
		БДК21	D21MD01	Травмы, отравл и токсич эффекты, д..
A02.004	Иссечение поврежденных костей черепа с одномоментной пластикой дефекта ауто- или аллотрансплантатом	21M01	S210101	Травма внешн факт с операцией
		21M99	S219901	Др травмы, отравл и токсич эффект..
		БДК21	D21MD01	Травмы, отравл и токсич эффекты, д..
A02.005	Краниопластика	21M01	S210101	Травма внешн факт с операцией
		21M99	S219901	Др травмы, отравл и токсич эффект..
A02.006	Декомпрессивная трепанация	21M01	S210101	Травма внешн факт с операцией
		21M99	S219901	Др травмы, отравл и токсич эффект..
A02.007	Декомпрессия краниовертебрального перехода	21M01	S210101	Травма внешн факт с операцией
		21M99	S219901	Др травмы, отравл и токсич эффект..
A02.008	Реконструктивные операции при врожденных грыжах черепа	21M01	S210101	Травма внешн факт с операцией
		21M99	S219901	Др травмы, отравл и токсич эффект..
A02.009	Реконструктивные операции при врожденных грыжах черепа с лобноглазничной реконструкцией	21M01	S210101	Травма внешн факт с операцией
		21M99	S219901	Др травмы, отравл и токсич эффект..
A02.010	Реконструктивные операции при врожденных грыжах черепа с реконструкцией черепноглазничнолицевого ..	21M01	S210101	Травма внешн факт с операцией
		21M99	S219901	Др травмы, отравл и токсич эффект..
A02.011	Реконструктивные операции при врожденных грыжах черепа с реконструкцией костей носа	21M01	S210101	Травма внешн факт с операцией
		21M99	S219901	Др травмы, отравл и токсич эффект..
A02.012	Реконструкция костей свода черепа	21M01	S210101	Травма внешн факт с операцией
		21M99	S219901	Др травмы, отравл и токсич эффект..
A02.013	Трепанация черепа	21M01	S210101	Травма внешн факт с операцией
		21M99	S219901	Др травмы, отравл и токсич эффект..
		БДК21	D21MD01	Травмы, отравл и токсич эффекты, д..
A02.014	Удаление новообразования основания черепа	21M01	S210101	Травма внешн факт с операцией
		21M99	S219901	Др травмы, отравл и токсич эффект..
A02.015	Удаление новообразования основания черепа микрохирургическое	21M01	S210101	Травма внешн факт с операцией
		21M99	S219901	Др травмы, отравл и токсич эффект..
A02.016	Удаление новообразования основания черепа микрохирургическое с пластикой дефекта основания ..	21M01	S210101	Травма внешн факт с операцией
		21M99	S219901	Др травмы, отравл и токсич эффект..
A02.017	Удаление новообразования основания черепа микрохирургическое трансоральным доступом с плас..	21M01	S210101	Травма внешн факт с операцией
		21M99	S219901	Др травмы, отравл и токсич эффект..

A02.018	Удаление новообразования основания черепа микрохирургическое трансназальным доступом с пла..	21M01	S210101	Травма внешн факт с операцией
		21M99	S219901	Др травмы, отравл и токсич эффект..
A02.019	Удаление новообразования основания черепа трансназальное микрохирургическое с применением ..	21M01	S210101	Травма внешн факт с операцией
		21M99	S219901	Др травмы, отравл и токсич эффект..
A02.020	Удаление новообразования основания черепа трансназальное микрохирургическое с пластикой деф..	21M01	S210101	Травма внешн факт с операцией
		21M99	S219901	Др травмы, отравл и токсич эффект..
A02.021	Удаление новообразования костей свода черепа	21M01	S210101	Травма внешн факт с операцией
		21M99	S219901	Др травмы, отравл и токсич эффект..
A02.022	Пластика верхнего сагиттального синуса	21M01	S210101	Травма внешн факт с операцией
		21M99	S219901	Др травмы, отравл и токсич эффект..
A02.023	Пластика дефекта костей черепа	21M01	S210101	Травма внешн факт с операцией
		21M99	S219901	Др травмы, отравл и токсич эффект..
A02.024	Пластика дефекта основания черепа	21M01	S210101	Травма внешн факт с операцией
		21M99	S219901	Др травмы, отравл и токсич эффект..
A02.025	Пластика дефекта основания черепа с использованием аутотрансплантации костей свода черепа	21M01	S210101	Травма внешн факт с операцией
		21M99	S219901	Др травмы, отравл и токсич эффект..
A02.026	Пластика дефекта свода черепа	21M01	S210101	Травма внешн факт с операцией
		21M99	S219901	Др травмы, отравл и токсич эффект..
		БДК21	D21MD01	Травмы, отравл и токсич эффекты, д..
A02.027	Пластика дефекта свода черепа с использованием аутотрансплантатов из костей свода черепа	21M01	S210101	Травма внешн факт с операцией
		21M99	S219901	Др травмы, отравл и токсич эффект..
A02.028	Трефинация черепа	21M01	S210101	Травма внешн факт с операцией
		21M99	S219901	Др травмы, отравл и токсич эффект..
		БДК21	D21MD01	Травмы, отравл и токсич эффекты, д..
A03.001	Декомпрессивная ламинэктомия	21M01	S210101	Травма внешн факт с операцией
		21M99	S219901	Др травмы, отравл и токсич эффект..
A03.002	Декомпрессивная ламинэктомия позвонков с фиксацией	21M01	S210101	Травма внешн факт с операцией
		21M99	S219901	Др травмы, отравл и токсич эффект..
A03.003	Фасетэктомия	21M01	S210101	Травма внешн факт с операцией
		21M99	S219901	Др травмы, отравл и токсич эффект..
A03.004	Спондилоэктомия	21M01	S210101	Травма внешн факт с операцией
		21M99	S219901	Др травмы, отравл и токсич эффект..
A03.005	Вертебротомия	21M01	S210101	Травма внешн факт с операцией
		21M99	S219901	Др травмы, отравл и токсич эффект..
A03.006	Корпорэктомия	21M01	S210101	Травма внешн факт с операцией
		21M99	S219901	Др травмы, отравл и токсич эффект..
A03.007	Корпорэктомия с эндопротезированием	21M01	S210101	Травма внешн факт с операцией
		21M99	S219901	Др травмы, отравл и токсич эффект..
A03.008	Корпорэктомия с реконструктивно-пластическим компонентом	21M01	S210101	Травма внешн факт с операцией
		21M99	S219901	Др травмы, отравл и токсич эффект..
A03.009	Удаление позвонка с эндопротезированием	21M01	S210101	Травма внешн факт с операцией
		21M99	S219901	Др травмы, отравл и токсич эффект..
A03.010	Резекция позвонка	21M01	S210101	Травма внешн факт с операцией
		21M99	S219901	Др травмы, отравл и токсич эффект..
A03.011	Резекция позвонка симультанная	21M01	S210101	Травма внешн факт с операцией
		21M99	S219901	Др травмы, отравл и токсич эффект..
A03.012	Иссечение межпозвоночного диска	21M01	S210101	Травма внешн факт с операцией
		21M99	S219901	Др травмы, отравл и токсич эффект..
A03.013	Иссечение межпозвоночного диска с использованием видеоэндоскопических технологий	21M01	S210101	Травма внешн факт с операцией
		21M99	S219901	Др травмы, отравл и токсич эффект..
A03.014	Артродез позвоночника	21M01	S210101	Травма внешн факт с операцией
		21M99	S219901	Др травмы, отравл и токсич эффект..
A03.015	Артродез позвоночника (спондилодез) с использованием видеоэндоскопических технологий	21M01	S210101	Травма внешн факт с операцией
		21M99	S219901	Др травмы, отравл и токсич эффект..
A03.016	Спондилосинтез	21M01	S210101	Травма внешн факт с операцией
		21M99	S219901	Др травмы, отравл и токсич эффект..
A03.017	Дискэктомия трансторакальная	21M01	S210101	Травма внешн факт с операцией
		21M99	S219901	Др травмы, отравл и токсич эффект..

A03.018	Дискэктомия с использованием микрохирургической техники	21M01	S210101	Травма внешн факт с операцией
		21M99	S219901	Др травмы, отравл и токсич эффект..
A03.019	Протезирование межпозвонкового диска	21M01	S210101	Травма внешн факт с операцией
		21M99	S219901	Др травмы, отравл и токсич эффект..
A03.020	Динамическая фиксация позвоночника	21M01	S210101	Травма внешн факт с операцией
		21M99	S219901	Др травмы, отравл и токсич эффект..
A03.021	Пластика позвонка	21M01	S210101	Травма внешн факт с операцией
		21M99	S219901	Др травмы, отравл и токсич эффект..
A03.022	Вертебропластика	21M01	S210101	Травма внешн факт с операцией
		21M99	S219901	Др травмы, отравл и токсич эффект..
A03.023	Кифопластика	21M01	S210101	Травма внешн факт с операцией
		21M99	S219901	Др травмы, отравл и токсич эффект..
A03.024	Стентопластика позвонка	21M01	S210101	Травма внешн факт с операцией
		21M99	S219901	Др травмы, отравл и токсич эффект..
A03.025	Удаление тела позвонка с эндопротезированием	21M01	S210101	Травма внешн факт с операцией
		21M99	S219901	Др травмы, отравл и токсич эффект..
A03.026	Удаление грыжи межпозвонкового диска	21M01	S210101	Травма внешн факт с операцией
		21M99	S219901	Др травмы, отравл и токсич эффект..
A03.027	Удаление грыжи межпозвонкового диска с использованием видеоэндоскопических технологий	21M01	S210101	Травма внешн факт с операцией
		21M99	S219901	Др травмы, отравл и токсич эффект..
A03.028	Акципитоспондилодез	21M01	S210101	Травма внешн факт с операцией
		21M99	S219901	Др травмы, отравл и токсич эффект..
A03.029	Ригидная фиксация позвоночника	21M01	S210101	Травма внешн факт с операцией
		21M99	S219901	Др травмы, отравл и токсич эффект..
A03.030	Трансоральная фиксация позвоночника	21M01	S210101	Травма внешн факт с операцией
		21M99	S219901	Др травмы, отравл и токсич эффект..
A03.031	Коррекция деформации позвоночника	21M01	S210101	Травма внешн факт с операцией
		21M99	S219901	Др травмы, отравл и токсич эффект..
A03.032	Декомпрессия межпозвоночного диска пункционная	21M01	S210101	Травма внешн факт с операцией
		21M99	S219901	Др травмы, отравл и токсич эффект..
A03.033	Ламинопластика	21M01	S210101	Травма внешн факт с операцией
		21M99	S219901	Др травмы, отравл и токсич эффект..
A03.034	Вертебропластика под лучевым контролем	21M01	S210101	Травма внешн факт с операцией
		21M99	S219901	Др травмы, отравл и токсич эффект..
A03.035	Деструкция зоны вхождения задних корешков в спинной мозг	21M01	S210101	Травма внешн факт с операцией
		21M99	S219901	Др травмы, отравл и токсич эффект..
A03.036	Декомпрессия позвоночного канала микрохирургическая	21M01	S210101	Травма внешн факт с операцией
		21M99	S219901	Др травмы, отравл и токсич эффект..
		БДК21	D21MD01	Травмы, отравл и токсич эффекты, д..
A03.037	Декомпрессия позвоночного канала с имплантацией стабилизирующей системы	21M01	S210101	Травма внешн факт с операцией
		21M99	S219901	Др травмы, отравл и токсич эффект..
A03.038	Деструкция зоны вхождения задних корешков в спинной мозг	21M01	S210101	Травма внешн факт с операцией
		21M99	S219901	Др травмы, отравл и токсич эффект..
A03.039	Удаление абсцессов спинного мозга	21M01	S210101	Травма внешн факт с операцией
		21M99	S219901	Др травмы, отравл и токсич эффект..
A03.040	Удаление кист спинного мозга	21M01	S210101	Травма внешн факт с операцией
		21M99	S219901	Др травмы, отравл и токсич эффект..
A03.041	Удаление новообразования спинного мозга	21M01	S210101	Травма внешн факт с операцией
		21M99	S219901	Др травмы, отравл и токсич эффект..
A03.042	Удаление новообразования крестцово-копчиковой области	21M01	S210101	Травма внешн факт с операцией
		21M99	S219901	Др травмы, отравл и токсич эффект..
A03.043	Удаление новообразования спинного мозга микрохирургическое	21M01	S210101	Травма внешн факт с операцией
		21M99	S219901	Др травмы, отравл и токсич эффект..
A03.044	Микрохирургическое удаление новообразований спинного мозга с применением нейрофизиологическо..	21M01	S210101	Травма внешн факт с операцией
		21M99	S219901	Др травмы, отравл и токсич эффект..
A03.045	Микрохирургическое удаление новообразований спинного мозга с применением систем, стабилизирую..	21M01	S210101	Травма внешн факт с операцией
		21M99	S219901	Др травмы, отравл и токсич эффект..
A03.046	Удаление новообразования оболочек спинного мозга	21M01	S210101	Травма внешн факт с операцией

A03.046	Удаление новообразования оболочек спинного мозга	21M99	S219901	Др травмы, отравл и токсич эффект..
		БДК21	D21MD01	Травмы, отравл и токсич эффекты, д..
A03.047	Удаление новообразования оболочек спинного мозга с применением микрохирургической техники	21M01	S210101	Травма внешн факт с операцией
		21M99	S219901	Др травмы, отравл и токсич эффект..
A03.048	Имплантация помпы для субарахноидального введения лекарственных препаратов	21M01	S210101	Травма внешн факт с операцией
		21M99	S219901	Др травмы, отравл и токсич эффект..
		БДК21	D21MD01	Травмы, отравл и токсич эффекты, д..
A03.049	Резекция крестца	21M01	S210101	Травма внешн факт с операцией
		21M99	S219901	Др травмы, отравл и токсич эффект..
A03.050	Кокцигэктомия	21M01	S210101	Травма внешн факт с операцией
		21M99	S219901	Др травмы, отравл и токсич эффект..
A03.051	Резекция копчика	21M01	S210101	Травма внешн факт с операцией
		21M99	S219901	Др травмы, отравл и токсич эффект..
A03.052	Удаление внутреннего фиксирующего устройства из позвоночника	21M01	S210101	Травма внешн факт с операцией
		21M99	S219901	Др травмы, отравл и токсич эффект..
A04.001	Декомпрессия корешка черепно-мозгового нерва	21M01	S210101	Травма внешн факт с операцией
		21M99	S219901	Др травмы, отравл и токсич эффект..
		БДК21	D21MD01	Травмы, отравл и токсич эффекты, д..
A04.002	Декомпрессия корешка черепно-мозгового нерва микроваскулярная с установкой протектора	21M01	S210101	Травма внешн факт с операцией
		21M99	S219901	Др травмы, отравл и токсич эффект..
A04.003	Декомпрессия корешка черепно-мозгового нерва при нейроваскулярном конфликте	21M01	S210101	Травма внешн факт с операцией
		21M99	S219901	Др травмы, отравл и токсич эффект..
		БДК21	D21MD01	Травмы, отравл и токсич эффекты, д..
A04.004	Резекция черепно-лицевого комплекса	21M01	S210101	Травма внешн факт с операцией
		21M99	S219901	Др травмы, отравл и токсич эффект..
		БДК21	D21MD01	Травмы, отравл и токсич эффекты, д..
A04.005	Резекция черепно-лицевого комплекса с микрохирургической пластикой ауто- или искусственными имплантами	21M01	S210101	Травма внешн факт с операцией
		21M99	S219901	Др травмы, отравл и токсич эффект..
		БДК21	D21MD01	Травмы, отравл и токсич эффекты, д..
A04.006	Резекция черепно-лицевого комплекса с реконструктивно- пластическим компонентом	21M01	S210101	Травма внешн факт с операцией
		21M99	S219901	Др травмы, отравл и токсич эффект..
		БДК21	D21MD01	Травмы, отравл и токсич эффекты, д..
A04.007	Резекция черепно-лицевого комплекса с микрохирургической пластикой	21M01	S210101	Травма внешн факт с операцией
		21M99	S219901	Др травмы, отравл и токсич эффект..
		БДК21	D21MD01	Травмы, отравл и токсич эффекты, д..
A04.008	Резекция черепно-лицевого комплекса с микрохирургической пластикой с использованием видеоэндоскопических технологий	21M01	S210101	Травма внешн факт с операцией
		21M99	S219901	Др травмы, отравл и токсич эффект..
		БДК21	D21MD01	Травмы, отравл и токсич эффекты, д..
A04.009	Резекция черепно-глазнично-лицевого комплекса	21M01	S210101	Травма внешн факт с операцией
		21M99	S219901	Др травмы, отравл и токсич эффект..
		БДК21	D21MD01	Травмы, отравл и токсич эффекты, д..
A04.010	Резекция черепно-глазнично-лицевого комплекса с микрохирургической пластикой	21M01	S210101	Травма внешн факт с операцией
		21M99	S219901	Др травмы, отравл и токсич эффект..
A04.011	Резекция черепно-глазнично-лицевого комплекса с микрохирургической пластикой с использованием ви..	21M01	S210101	Травма внешн факт с операцией
		21M99	S219901	Др травмы, отравл и токсич эффект..
A04.012	Удаление новообразования черепных нервов	21M01	S210101	Травма внешн факт с операцией
		21M99	S219901	Др травмы, отравл и токсич эффект..
A04.013	Удаление новообразования черепных нервов с применением микрохирургической техники	21M01	S210101	Травма внешн факт с операцией
		21M99	S219901	Др травмы, отравл и токсич эффект..
A04.014	Удаление новообразования черепных нервов с применением микрохирургической техники и интрао..	21M01	S210101	Травма внешн факт с операцией
		21M99	S219901	Др травмы, отравл и токсич эффект..
A04.015	Удаление черепно-лицевого новообразования	21M01	S210101	Травма внешн факт с операцией
		21M99	S219901	Др травмы, отравл и токсич эффект..
		БДК21	D21MD01	Травмы, отравл и токсич эффекты, д..
A04.016	Удаление черепно-лицевого новообразования микрохирургическое с пластикой дефекта основания ..	21M01	S210101	Травма внешн факт с операцией
		21M99	S219901	Др травмы, отравл и токсич эффект..
A04.017	Удаление черепно-лицевого новообразования микрохирургическое с применением эндоскопическо..	21M01	S210101	Травма внешн факт с операцией
		21M99	S219901	Др травмы, отравл и токсич эффект..

A04.018	Пластика черепных нервов	21M01	S210101	Травма внешн факт с операцией
		21M99	S219901	Др травмы, отравл и токсич эффект..
A04.019	Микрохирургическая пластика черепно-лицевого комплекса с микрохирургической пластикой ауто- ил..	21M01	S210101	Травма внешн факт с операцией
		21M99	S219901	Др травмы, отравл и токсич эффект..
A04.020	Реконструктивные операции при черепно-лицевых новообразованиях	21M01	S210101	Травма внешн факт с операцией
		21M99	S219901	Др травмы, отравл и токсич эффект..
A04.021	Реконструкция черепно-глазнично-лицевого комплекса	21M01	S210101	Травма внешн факт с операцией
		21M99	S219901	Др травмы, отравл и токсич эффект..
A04.022	Реконструкция черепно-глазнично-лицевого комплекса. Циркулярная орбитотомия и медиальное ..	21M01	S210101	Травма внешн факт с операцией
		21M99	S219901	Др травмы, отравл и токсич эффект..
A04.023	Реконструкция черепно-глазнично-лицевого комплекса. Циркулярная орбитотомия и двухсторонн..	21M01	S210101	Травма внешн факт с операцией
		21M99	S219901	Др травмы, отравл и токсич эффект..
A04.024	Реконструкция черепно-глазнично-лицевого комплекса. Парциальная орбитотомия и медиальное ..	21M01	S210101	Травма внешн факт с операцией
		21M99	S219901	Др травмы, отравл и токсич эффект..
A05.001	Разделение или иссечение нерва	21M01	S210101	Травма внешн факт с операцией
		21M99	S219901	Др травмы, отравл и токсич эффект..
		БДК21	D21MD01	Травмы, отравл и токсич эффекты, д..
A05.002	Сшивание нерва	21M01	S210101	Травма внешн факт с операцией
		21M99	S219901	Др травмы, отравл и токсич эффект..
A05.003	Сшивание нерва с использованием микрохирургической техники	21M01	S210101	Травма внешн факт с операцией
		21M99	S219901	Др травмы, отравл и токсич эффект..
A05.004	Невролиз и декомпрессия нерва	21M01	S210101	Травма внешн факт с операцией
		21M99	S219901	Др травмы, отравл и токсич эффект..
		БДК21	D21MD01	Травмы, отравл и токсич эффекты, д..
A05.005	Невролиз и декомпрессия нерва с использованием микрохирургической техники	21M01	S210101	Травма внешн факт с операцией
		21M99	S219901	Др травмы, отравл и токсич эффект..
A05.006	Выделение нерва в кистьевом туннеле	21M01	S210101	Травма внешн факт с операцией
		21M99	S219901	Др травмы, отравл и токсич эффект..
		БДК21	D21MD01	Травмы, отравл и токсич эффекты, д..
A05.007	Периартериальная симпатэктомия	21M01	S210101	Травма внешн факт с операцией
		21M99	S219901	Др травмы, отравл и токсич эффект..
A05.008	Невротомия	21M01	S210101	Травма внешн факт с операцией
		21M99	S219901	Др травмы, отравл и токсич эффект..
		БДК21	D21MD01	Травмы, отравл и токсич эффекты, д..
A05.009	Невротомия с применением микрохирургической техники	21M01	S210101	Травма внешн факт с операцией
		21M99	S219901	Др травмы, отравл и токсич эффект..
A05.010	Аутотрансплантация нерва	21M01	S210101	Травма внешн факт с операцией
		21M99	S219901	Др травмы, отравл и токсич эффект..
A05.011	Невротрипсия	21M01	S210101	Травма внешн факт с операцией
		21M99	S219901	Др травмы, отравл и токсич эффект..
A05.012	Радикулотомия	21M01	S210101	Травма внешн факт с операцией
		21M99	S219901	Др травмы, отравл и токсич эффект..
A05.013	Хордотомия	21M01	S210101	Травма внешн факт с операцией
		21M99	S219901	Др травмы, отравл и токсич эффект..
A05.014	Комиссуротомия	21M01	S210101	Травма внешн факт с операцией
		21M99	S219901	Др травмы, отравл и токсич эффект..
A05.015	Бульботомия	21M01	S210101	Травма внешн факт с операцией
		21M99	S219901	Др травмы, отравл и токсич эффект..
A05.016	Трактотомия	21M01	S210101	Травма внешн факт с операцией
		21M99	S219901	Др травмы, отравл и токсич эффект..
A05.017	Аутотрансплантация периферического нерва	21M01	S210101	Травма внешн факт с операцией
		21M99	S219901	Др травмы, отравл и токсич эффект..
A05.018	Аутотрансплантация периферического нерва с использованием микрохирургической техники	21M01	S210101	Травма внешн факт с операцией
		21M99	S219901	Др травмы, отравл и токсич эффект..
A05.019	Симпатэктомия	21M01	S210101	Травма внешн факт с операцией
		21M99	S219901	Др травмы, отравл и токсич эффект..
A05.020	Симпатэктомия торакоскопическая	21M01	S210101	Травма внешн факт с операцией
		21M99	S219901	Др травмы, отравл и токсич эффект..

A05.021	Симпатэктомия поясничная	21M01	S210101	Травма внешн факт с операцией
		21M99	S219901	Др травмы, отравл и токсич эффект..
A05.022	Симпатэктомия грудная	21M01	S210101	Травма внешн факт с операцией
		21M99	S219901	Др травмы, отравл и токсич эффект..
A05.023	Вылущивание невриномы	21M01	S210101	Травма внешн факт с операцией
		21M99	S219901	Др травмы, отравл и токсич эффект..
A05.024	Транспозиция нерва	21M01	S210101	Травма внешн факт с операцией
		21M99	S219901	Др травмы, отравл и токсич эффект..
A05.025	Транспозиция ветвей нерва с использованием микрохирургической техники	21M01	S210101	Травма внешн факт с операцией
		21M99	S219901	Др травмы, отравл и токсич эффект..
A05.026	Рассечение спаек и декомпрессия стволов нервных сплетений	21M01	S210101	Травма внешн факт с операцией
		21M99	S219901	Др травмы, отравл и токсич эффект..
A05.027	Невротизация	21M01	S210101	Травма внешн факт с операцией
		21M99	S219901	Др травмы, отравл и токсич эффект..
A05.028	Невротизация брахиоплексальная селективная с применением микрохирургической техники	21M01	S210101	Травма внешн факт с операцией
		21M99	S219901	Др травмы, отравл и токсич эффект..
A05.029	Невротизация интеркостобрахеальная селективная с применением микрохирургической техники	21M01	S210101	Травма внешн факт с операцией
		21M99	S219901	Др травмы, отравл и токсич эффект..
A05.030	Невротизация внутриплексальная с применением микрохирургической техники	21M01	S210101	Травма внешн факт с операцией
		21M99	S219901	Др травмы, отравл и токсич эффект..
A05.031	Удаление новообразования спинномозгового нерва	21M01	S210101	Травма внешн факт с операцией
		21M99	S219901	Др травмы, отравл и токсич эффект..
A05.032	Удаление новообразования спинномозгового нерва микрохирургическое	21M01	S210101	Травма внешн факт с операцией
		21M99	S219901	Др травмы, отравл и токсич эффект..
A05.033	Ризотомия	21M01	S210101	Травма внешн факт с операцией
		21M99	S219901	Др травмы, отравл и токсич эффект..
		БДК21	D21MD01	Травмы, отравл и токсич эффекты, д..
A06.001	Гемитиреоидэктомия	21M01	S210101	Травма внешн факт с операцией
		21M99	S219901	Др травмы, отравл и токсич эффект..
		БДК21	D21MD01	Травмы, отравл и токсич эффекты, д..
A06.002	Гемитиреоидэктомия с использованием видеоэндоскопических технологий	21M01	S210101	Травма внешн факт с операцией
		21M99	S219901	Др травмы, отравл и токсич эффект..
A06.003	Гемитиреоидэктомия с микрохирургической пластикой	21M01	S210101	Травма внешн факт с операцией
		21M99	S219901	Др травмы, отравл и токсич эффект..
A06.004	Гемитиреоидэктомия с истмусэктомией с использованием видеоэндоскопических технологий	21M01	S210101	Травма внешн факт с операцией
		21M99	S219901	Др травмы, отравл и токсич эффект..
		БДК21	D21MD01	Травмы, отравл и токсич эффекты, д..
A06.005	Тиреоидэктомия	21M01	S210101	Травма внешн факт с операцией
		21M99	S219901	Др травмы, отравл и токсич эффект..
A06.006	Тиреоидэктомия с использованием видеоэндоскопических технологий	21M01	S210101	Травма внешн факт с операцией
		21M99	S219901	Др травмы, отравл и токсич эффект..
A06.007	Тиреоидэктомия с микрохирургической пластикой	21M01	S210101	Травма внешн факт с операцией
		21M99	S219901	Др травмы, отравл и токсич эффект..
A06.008	Тиреоидэктомия с микрохирургическим невролизом возвратного гортанного нерва	21M01	S210101	Травма внешн факт с операцией
		21M99	S219901	Др травмы, отравл и токсич эффект..
A06.009	Субтотальная резекция щитовидной железы	21M01	S210101	Травма внешн факт с операцией
		21M99	S219901	Др травмы, отравл и токсич эффект..
A06.010	Резекция щитовидной железы субтотальная с использованием видеоэндоскопических технологий	21M01	S210101	Травма внешн факт с операцией
		21M99	S219901	Др травмы, отравл и токсич эффект..
A06.011	Предельно-субтотальная резекция щитовидной железы	21M01	S210101	Травма внешн факт с операцией
		21M99	S219901	Др травмы, отравл и токсич эффект..
A06.012	Резекция щитовидной железы с микрохирургическим невролизом возвратного гортанного нерва	21M01	S210101	Травма внешн факт с операцией
		21M99	S219901	Др травмы, отравл и токсич эффект..
		БДК21	D21MD01	Травмы, отравл и токсич эффекты, д..
A06.013	Паратиреоидэктомия	21M01	S210101	Травма внешн факт с операцией
		21M99	S219901	Др травмы, отравл и токсич эффект..
		БДК21	D21MD01	Травмы, отравл и токсич эффекты, д..
A06.014	Удаление паратиреоаденом	21M01	S210101	Травма внешн факт с операцией

A06.014	Удаление паратиреоаденом	21М99	S219901	Др травмы, отравл и токсич эффект..
		БДК21	D21MD01	Травмы, отравл и токсич эффекты, д..
A06.015	Частичная паратиреоидэктомия	21М01	S210101	Травма внешн факт с операцией
		21М99	S219901	Др травмы, отравл и токсич эффект..
		БДК21	D21MD01	Травмы, отравл и токсич эффекты, д..
A07.001	Частичная адреналэктомия	21М01	S210101	Травма внешн факт с операцией
		21М99	S219901	Др травмы, отравл и токсич эффект..
A07.002	Односторонняя адреналэктомия лапаротомным доступом	21М01	S210101	Травма внешн факт с операцией
		21М99	S219901	Др травмы, отравл и токсич эффект..
A07.003	Односторонняя адреналэктомия люмботомным доступом	21М01	S210101	Травма внешн факт с операцией
		21М99	S219901	Др травмы, отравл и токсич эффект..
A07.004	Односторонняя адреналэктомия торакофренотомным доступом	21М01	S210101	Травма внешн факт с операцией
		21М99	S219901	Др травмы, отравл и токсич эффект..
A07.005	Субтотальная адреналэктомия	21М01	S210101	Травма внешн факт с операцией
		21М99	S219901	Др травмы, отравл и токсич эффект..
A07.006	Тотальная адреналэктомия	21М01	S210101	Травма внешн факт с операцией
		21М99	S219901	Др травмы, отравл и токсич эффект..
A07.007	Двухсторонняя адреналэктомия лапаратомным доступом	21М01	S210101	Травма внешн факт с операцией
		21М99	S219901	Др травмы, отравл и токсич эффект..
A07.008	Эндоскопическая адреналэктомия односторонняя	21М01	S210101	Травма внешн факт с операцией
		21М99	S219901	Др травмы, отравл и токсич эффект..
A07.009	Эндоскопическая адреналэктомия двухсторонняя	21М01	S210101	Травма внешн факт с операцией
		21М99	S219901	Др травмы, отравл и токсич эффект..
A07.010	Расширенная адреналэктомия, или адреналэктомия с резекцией соседних органов	21М01	S210101	Травма внешн факт с операцией
		21М99	S219901	Др травмы, отравл и токсич эффект..
A07.011	Удаление феохромоцитомы	21М01	S210101	Травма внешн факт с операцией
		21М99	S219901	Др травмы, отравл и токсич эффект..
A07.012	Удаление новообразования гипофиза	21М01	S210101	Травма внешн факт с операцией
		21М99	S219901	Др травмы, отравл и токсич эффект..
		БДК21	D21MD01	Травмы, отравл и токсич эффекты, д..
A07.013	Удаление новообразования гипофиза трансназальным доступом	21М01	S210101	Травма внешн факт с операцией
		21М99	S219901	Др травмы, отравл и токсич эффект..
A07.014	Удаление новообразования гипофиза транскраниальным доступом	21М01	S210101	Травма внешн факт с операцией
		21М99	S219901	Др травмы, отравл и токсич эффект..
A07.015	Удаление новообразования гипофиза трансназальным микроскопическим доступом	21М01	S210101	Травма внешн факт с операцией
		21М99	S219901	Др травмы, отравл и токсич эффект..
A07.016	Удаление новообразования гипофиза с применением микрохирургической техники и интраоперационной н..	21М01	S210101	Травма внешн факт с операцией
		21М99	S219901	Др травмы, отравл и токсич эффект..
A07.017	Удаление новообразования гипофиза эндоназальным доступом с использованием видеоэндоскопических те..	21М01	S210101	Травма внешн факт с операцией
		21М99	S219901	Др травмы, отравл и токсич эффект..
A07.018	Удаление новообразования гипофиза трансназальным доступом с использованием видеоэндоскопических те..	21М01	S210101	Травма внешн факт с операцией
		21М99	S219901	Др травмы, отравл и токсич эффект..
A07.019	Гипофизэктомия	21М01	S210101	Травма внешн факт с операцией
		21М99	S219901	Др травмы, отравл и токсич эффект..
A07.020	Гипофизэктомия трансназальным доступом	21М01	S210101	Травма внешн факт с операцией
		21М99	S219901	Др травмы, отравл и токсич эффект..
A07.021	Гипофизэктомия транскраниальным доступом	21М01	S210101	Травма внешн факт с операцией
		21М99	S219901	Др травмы, отравл и токсич эффект..
A07.022	Криогипофизэктомия	21М01	S210101	Травма внешн факт с операцией
		21М99	S219901	Др травмы, отравл и токсич эффект..
A07.023	Удаление вилочковой железы	21М01	S210101	Травма внешн факт с операцией
		21М99	S219901	Др травмы, отравл и токсич эффект..
A07.024	Рассечение шишковидной железы	21М01	S210101	Травма внешн факт с операцией
		21М99	S219901	Др травмы, отравл и токсич эффект..
A07.025	Удаление новообразования области шишковидной железы	21М01	S210101	Травма внешн факт с операцией
		21М99	S219901	Др травмы, отравл и токсич эффект..
A07.026	Удаление новообразования области шишковидной железы с применением микрохирургической техники	21М01	S210101	Травма внешн факт с операцией
		21М99	S219901	Др травмы, отравл и токсич эффект..

A07.027	Удаление новообразования области шишковидной железы с применением микрохирургической техники ..	21M01	S210101	Травма внешн факт с операцией
		21M99	S219901	Др травмы, отравл и токсич эффект..
A08.001	Блефаротомия, кантотомия	21M01	S210101	Травма внешн факт с операцией
		21M99	S219901	Др травмы, отравл и токсич эффект..
		БДК21	D21MD01	Травмы, отравл и токсич эффекты, д..
A08.002	Удаление халязиона	21M01	S210101	Травма внешн факт с операцией
		21M99	S219901	Др травмы, отравл и токсич эффект..
		БДК21	D21MD01	Травмы, отравл и токсич эффекты, д..
A08.003	Удаление контагиозного моллюска, вскрытие малых ретенционных кист век и конъюнктивы, ячменя, абсцесса века	21M01	S210101	Травма внешн факт с операцией
		21M99	S219901	Др травмы, отравл и токсич эффект..
		БДК21	D21MD01	Травмы, отравл и токсич эффекты, д..
A08.004	Удаление ксантелазм век	21M01	S210101	Травма внешн факт с операцией
		21M99	S219901	Др травмы, отравл и токсич эффект..
		БДК21	D21MD01	Травмы, отравл и токсич эффекты, д..
A08.005	Иссечение обызвествленной мейбомиевой железы	21M01	S210101	Травма внешн факт с операцией
		21M99	S219901	Др травмы, отравл и токсич эффект..
		БДК21	D21MD01	Травмы, отравл и токсич эффекты, д..
A08.006	Иссечение, репозиция основания ресниц	21M01	S210101	Травма внешн факт с операцией
		21M99	S219901	Др травмы, отравл и токсич эффект..
		БДК21	D21MD01	Травмы, отравл и токсич эффекты, д..
A08.007	Трансплантация волосяных фолликулов	21M01	S210101	Травма внешн факт с операцией
		21M99	S219901	Др травмы, отравл и токсич эффект..
A08.008	Эпиляция ресниц	21M01	S210101	Травма внешн факт с операцией
		21M99	S219901	Др травмы, отравл и токсич эффект..
		БДК21	D21MD01	Травмы, отравл и токсич эффекты, д..
A08.009	Устранение эпикантуса	21M01	S210101	Травма внешн факт с операцией
		21M99	S219901	Др травмы, отравл и токсич эффект..
A08.010	Устранение энтропиона или эктропиона	21M01	S210101	Травма внешн факт с операцией
		21M99	S219901	Др травмы, отравл и токсич эффект..
A08.011	Коррекция блефароптоза	21M01	S210101	Травма внешн факт с операцией
		21M99	S219901	Др травмы, отравл и токсич эффект..
A08.012	Устранение птоза	21M01	S210101	Травма внешн факт с операцией
		21M99	S219901	Др травмы, отравл и токсич эффект..
A08.013	Коррекция блефарохалязиса	21M01	S210101	Травма внешн факт с операцией
		21M99	S219901	Др травмы, отравл и токсич эффект..
A08.014	Устранение блефароспазма	21M01	S210101	Травма внешн факт с операцией
		21M99	S219901	Др травмы, отравл и токсич эффект..
		БДК21	D21MD01	Травмы, отравл и токсич эффекты, д..
A08.015	Блефарорафия	21M01	S210101	Травма внешн факт с операцией
		21M99	S219901	Др травмы, отравл и токсич эффект..
		БДК21	D21MD01	Травмы, отравл и токсич эффекты, д..
A08.016	Удаление новообразования век	21M01	S210101	Травма внешн факт с операцией
		21M99	S219901	Др травмы, отравл и токсич эффект..
A08.017	Ушивание раны века	21M01	S210101	Травма внешн факт с операцией
		21M99	S219901	Др травмы, отравл и токсич эффект..
A08.018	Пластика глазной щели	21M01	S210101	Травма внешн факт с операцией
		21M99	S219901	Др травмы, отравл и токсич эффект..
A08.019	Пластика века (блефаропластика) без и с пересадкой тканей	21M01	S210101	Травма внешн факт с операцией
		21M99	S219901	Др травмы, отравл и токсич эффект..
A08.020	Пластика верхних век без пересадки тканей чрескожным доступом	21M01	S210101	Травма внешн факт с операцией
		21M99	S219901	Др травмы, отравл и токсич эффект..
A08.021	Пластика верхних век без пересадки тканей трансконъюнктивальным доступом	21M01	S210101	Травма внешн факт с операцией
		21M99	S219901	Др травмы, отравл и токсич эффект..
A08.022	Пластика нижних век чрескожным подресничным доступом с формированием кожного лоскута	21M01	S210101	Травма внешн факт с операцией
		21M99	S219901	Др травмы, отравл и токсич эффект..
A08.023	Пластика нижних век чрескожным подресничным доступом с кожно-мышечным лоскутом	21M01	S210101	Травма внешн факт с операцией
		21M99	S219901	Др травмы, отравл и токсич эффект..
A08.024	Пластика нижних век чрескожным подресничным	21M01	S210101	Травма внешн факт с операцией

A08.024	доступом с миопексией	21M99	S219901	Др травмы, отравл и токсич эффект..
A08.025	Пластика нижних век чрескожным подресничным доступом с каптопексией	21M01	S210101	Травма внешн факт с операцией
		21M99	S219901	Др травмы, отравл и токсич эффект..
A08.026	Пластика нижних век чрескожным подресничным доступом с перемещением части жирового тела орбит..	21M01	S210101	Травма внешн факт с операцией
		21M99	S219901	Др травмы, отравл и токсич эффект..
A08.027	Пластика нижних век трансконъюктивальным доступом	21M01	S210101	Травма внешн факт с операцией
		21M99	S219901	Др травмы, отравл и токсич эффект..
A08.028	Бипланарная пластика нижних век	21M01	S210101	Травма внешн факт с операцией
		21M99	S219901	Др травмы, отравл и токсич эффект..
A08.029	Ориентальная пластика век	21M01	S210101	Травма внешн факт с операцией
		21M99	S219901	Др травмы, отравл и токсич эффект..
A08.030	Удаление инородного тела век	21M01	S210101	Травма внешн факт с операцией
		21M99	S219901	Др травмы, отравл и токсич эффект..
		БДК21	D21MD01	Травмы, отравл и токсич эффекты, д..
A08.031	Кантопластика	21M01	S210101	Травма внешн факт с операцией
		21M99	S219901	Др травмы, отравл и токсич эффект..
A08.032	Кантопластика латеральная	21M01	S210101	Травма внешн факт с операцией
		21M99	S219901	Др травмы, отравл и токсич эффект..
A08.033	Тарзопластика	21M01	S210101	Травма внешн факт с операцией
		21M99	S219901	Др травмы, отравл и токсич эффект..
A08.034	Кантопластика медиальная	21M01	S210101	Травма внешн факт с операцией
		21M99	S219901	Др травмы, отравл и токсич эффект..
A09.001	Разрез слезной железы	21M01	S210101	Травма внешн факт с операцией
		21M99	S219901	Др травмы, отравл и токсич эффект..
		БДК21	D21MD01	Травмы, отравл и токсич эффекты, д..
A09.002	Удаление инородного тела или новообразования слезной железы	21M01	S210101	Травма внешн факт с операцией
		21M99	S219901	Др травмы, отравл и токсич эффект..
		БДК21	D21MD01	Травмы, отравл и токсич эффекты, д..
A09.003	Иссечение слезной железы	21M01	S210101	Травма внешн факт с операцией
		21M99	S219901	Др травмы, отравл и токсич эффект..
A09.004	Устранение дислокации слезной железы	21M01	S210101	Травма внешн факт с операцией
		21M99	S219901	Др травмы, отравл и токсич эффект..
A09.005	Удаление камней слезных канальцев	21M01	S210101	Травма внешн факт с операцией
		21M99	S219901	Др травмы, отравл и токсич эффект..
		БДК21	D21MD01	Травмы, отравл и токсич эффекты, д..
A09.006	Вскрытие флегмоны слезного мешка, разрез слезных точек и слезных канальцев	21M01	S210101	Травма внешн факт с операцией
		21M99	S219901	Др травмы, отравл и токсич эффект..
A09.007	Пластика слезных точек и слезных канальцев	21M01	S210101	Травма внешн факт с операцией
		21M99	S219901	Др травмы, отравл и токсич эффект..
A09.008	Дилатация слезных протоков	21M01	S210101	Травма внешн факт с операцией
		21M99	S219901	Др травмы, отравл и токсич эффект..
A09.009	Интубация слезных протоков	21M01	S210101	Травма внешн факт с операцией
		21M99	S219901	Др травмы, отравл и токсич эффект..
A09.010	Имплантация обтуратора слезной точки	21M01	S210101	Травма внешн факт с операцией
		21M99	S219901	Др травмы, отравл и токсич эффект..
		БДК21	D21MD01	Травмы, отравл и токсич эффекты, д..
A09.011	Дакриоцистэктомия	21M01	S210101	Травма внешн факт с операцией
		21M99	S219901	Др травмы, отравл и токсич эффект..
A09.012	Дакриоцисториностомия	21M01	S210101	Травма внешн факт с операцией
		21M99	S219901	Др травмы, отравл и токсич эффект..
A09.013	Дакриоцисториностомия с использованием эндоскопических технологий	21M01	S210101	Травма внешн факт с операцией
		21M99	S219901	Др травмы, отравл и токсич эффект..
A09.014	Конъюнктиводакриостомия, конъюнктивориностомия	21M01	S210101	Травма внешн факт с операцией
		21M99	S219901	Др травмы, отравл и токсич эффект..
A09.015	Лакоцистостомия с постоянной интубацией	21M01	S210101	Травма внешн факт с операцией
		21M99	S219901	Др травмы, отравл и токсич эффект..
A09.016	Лакориностомия с имплантацией лакопротеза	21M01	S210101	Травма внешн факт с операцией
		21M99	S219901	Др травмы, отравл и токсич эффект..

A09.017	Зондирование слезных канальцев, активация слезных точек	21M01	S210101	Травма внешн факт с операцией
		21M99	S219901	Др травмы, отравл и токсич эффект..
A09.018	Разрез слезных точек и слезных канальцев	21M01	S210101	Травма внешн факт с операцией
		21M99	S219901	Др травмы, отравл и токсич эффект..
		БДК21	D21MD01	Травмы, отравл и токсич эффекты, д..
A09.019	Расщепление слезных точек и канальцев	21M01	S210101	Травма внешн факт с операцией
		21M99	S219901	Др травмы, отравл и токсич эффект..
A09.020	Радиоэксцизия при новообразованиях придаточного аппарата глаза	21M01	S210101	Травма внешн факт с операцией
		21M99	S219901	Др травмы, отравл и токсич эффект..
		БДК21	D21MD01	Травмы, отравл и токсич эффекты, д..
A10.001	Конъюнктивотомия	21M01	S210101	Травма внешн факт с операцией
		21M99	S219901	Др травмы, отравл и токсич эффект..
		БДК21	D21MD01	Травмы, отравл и токсич эффекты, д..
A10.002	Удаление инородного тела конъюнктивы	21M01	S210101	Травма внешн факт с операцией
		21M99	S219901	Др травмы, отравл и токсич эффект..
		БДК21	D21MD01	Травмы, отравл и токсич эффекты, д..
A10.003	Ушивание раны конъюнктивы	21M01	S210101	Травма внешн факт с операцией
		21M99	S219901	Др травмы, отравл и токсич эффект..
		БДК21	D21MD01	Травмы, отравл и токсич эффекты, д..
A10.004	Экспрессия (выдавливание) и выскабливание фолликулов конъюнктивы	21M01	S210101	Травма внешн факт с операцией
		21M99	S219901	Др травмы, отравл и токсич эффект..
		БДК21	D21MD01	Травмы, отравл и токсич эффекты, д..
A10.005	Перитомия, периэктомия, лимборрафия	21M01	S210101	Травма внешн факт с операцией
		21M99	S219901	Др травмы, отравл и токсич эффект..
		БДК21	D21MD01	Травмы, отравл и токсич эффекты, д..
A10.006	Рассечение симблефарона	21M01	S210101	Травма внешн факт с операцией
		21M99	S219901	Др травмы, отравл и токсич эффект..
A10.007	Трансплантация стенонова протока в конъюнктивальную полость	21M01	S210101	Травма внешн факт с операцией
		21M99	S219901	Др травмы, отравл и токсич эффект..
A10.008	Пластика конъюнктивальной полости	21M01	S210101	Травма внешн факт с операцией
		21M99	S219901	Др травмы, отравл и токсич эффект..
A10.009	Пластика конъюнктивальной полости с использованием свободного лоскута слизистой со ще..	21M01	S210101	Травма внешн факт с операцией
		21M99	S219901	Др травмы, отравл и токсич эффект..
A10.010	Иссечение пингвекулы	21M01	S210101	Травма внешн факт с операцией
		21M99	S219901	Др травмы, отравл и токсич эффект..
		БДК21	D21MD01	Травмы, отравл и токсич эффекты, д..
A10.011	Удаление птеригиума	21M01	S210101	Травма внешн факт с операцией
		21M99	S219901	Др травмы, отравл и токсич эффект..
		БДК21	D21MD01	Травмы, отравл и токсич эффекты, д..
A10.012	Промывание конъюнктивной полости	21M01	S210101	Травма внешн факт с операцией
		21M99	S219901	Др травмы, отравл и токсич эффект..
		БДК21	D21MD01	Травмы, отравл и токсич эффекты, д..
A11.001	Кератотомия	21M01	S210101	Травма внешн факт с операцией
		21M99	S219901	Др травмы, отравл и токсич эффект..
A11.002	Кератэктомия	21M01	S210101	Травма внешн факт с операцией
		21M99	S219901	Др травмы, отравл и токсич эффект..
		БДК21	D21MD01	Травмы, отравл и токсич эффекты, д..
A11.003	Эксимерлазерная фототерапевтическая кератэктомия	21M01	S210101	Травма внешн факт с операцией
		21M99	S219901	Др травмы, отравл и токсич эффект..
A11.004	Эксимерлазерная фоторефракционная кератэктомия	21M01	S210101	Травма внешн факт с операцией
		21M99	S219901	Др травмы, отравл и токсич эффект..
A11.005	Кератомилез	21M01	S210101	Травма внешн факт с операцией
		21M99	S219901	Др травмы, отравл и токсич эффект..
A11.006	Кератофакия	21M01	S210101	Травма внешн факт с операцией
		21M99	S219901	Др травмы, отравл и токсич эффект..
A11.007	Кератопластика (трансплантация роговицы)	21M01	S210101	Травма внешн факт с операцией
		21M99	S219901	Др травмы, отравл и токсич эффект..
A11.008	Аутоконъюктивальная пластика роговицы	21M01	S210101	Травма внешн факт с операцией

A11.008	Аутоконъюктивальная пластика роговицы	21M99	S219901	Др травмы, отравл и токсич эффект..
A11.009	Неавтоматизированная послойная кератопластика	21M01	S210101	Травма внешн факт с операцией
		21M99	S219901	Др травмы, отравл и токсич эффект..
A11.010	Автоматизированная послойная кератопластика	21M01	S210101	Травма внешн факт с операцией
		21M99	S219901	Др травмы, отравл и токсич эффект..
A11.011	Задняя послойная кератопластика	21M01	S210101	Травма внешн факт с операцией
		21M99	S219901	Др травмы, отравл и токсич эффект..
A11.012	Послойная кератопластика	21M01	S210101	Травма внешн факт с операцией
		21M99	S219901	Др травмы, отравл и токсич эффект..
A11.013	Неавтоматизированная эндокератопластика	21M01	S210101	Травма внешн факт с операцией
		21M99	S219901	Др травмы, отравл и токсич эффект..
A11.014	Сквозная лимбокератопластика	21M01	S210101	Травма внешн факт с операцией
		21M99	S219901	Др травмы, отравл и токсич эффект..
A11.015	Кератопластика конъюнктивальная	21M01	S210101	Травма внешн факт с операцией
		21M99	S219901	Др травмы, отравл и токсич эффект..
A11.016	Кератопластика сквозная	21M01	S210101	Травма внешн факт с операцией
		21M99	S219901	Др травмы, отравл и токсич эффект..
A11.017	Удаление птеригиума с послойной частичной кератопластикой	21M01	S210101	Травма внешн факт с операцией
		21M99	S219901	Др травмы, отравл и токсич эффект..
A11.018	Кератопротезирование	21M01	S210101	Травма внешн факт с операцией
		21M99	S219901	Др травмы, отравл и токсич эффект..
A11.019	Удаление инородного тела роговицы	21M01	S210101	Травма внешн факт с операцией
		21M99	S219901	Др травмы, отравл и токсич эффект..
		БДК21	D21MD01	Травмы, отравл и токсич эффекты, д..
A11.020	Ушивание раны роговицы	21M01	S210101	Травма внешн факт с операцией
		21M99	S219901	Др травмы, отравл и токсич эффект..
A11.021	Ушивание проникающей раны роговицы	21M01	S210101	Травма внешн факт с операцией
		21M99	S219901	Др травмы, отравл и токсич эффект..
A11.022	Фистулэктомия, ушивание фистулы роговицы, склеры	21M01	S210101	Травма внешн факт с операцией
		21M99	S219901	Др травмы, отравл и токсич эффект..
		БДК21	D21MD01	Травмы, отравл и токсич эффекты, д..
A11.023	Удаление новообразования роговицы, конъюнктивы	21M01	S210101	Травма внешн факт с операцией
		21M99	S219901	Др травмы, отравл и токсич эффект..
A12.001	Синусотомия	21M01	S210101	Травма внешн факт с операцией
		21M99	S219901	Др травмы, отравл и токсич эффект..
A12.002	Иридотомия	21M01	S210101	Травма внешн факт с операцией
		21M99	S219901	Др травмы, отравл и токсич эффект..
A12.003	Иридэктомия	21M01	S210101	Травма внешн факт с операцией
		21M99	S219901	Др травмы, отравл и токсич эффект..
A12.004	Ириденклейзис	21M01	S210101	Травма внешн факт с операцией
		21M99	S219901	Др травмы, отравл и токсич эффект..
A12.005	Иридопластика	21M01	S210101	Травма внешн факт с операцией
		21M99	S219901	Др травмы, отравл и токсич эффект..
A12.006	Иридоциклоретракция	21M01	S210101	Травма внешн факт с операцией
		21M99	S219901	Др травмы, отравл и токсич эффект..
A12.007	Иридосклерэктомия	21M01	S210101	Травма внешн факт с операцией
		21M99	S219901	Др травмы, отравл и токсич эффект..
A12.008	Имплантация иридохрусталиковой диафрагмы, искусственной радужки	21M01	S210101	Травма внешн факт с операцией
		21M99	S219901	Др травмы, отравл и токсич эффект..
A12.009	Циклэктомия, циклотомия	21M01	S210101	Травма внешн факт с операцией
		21M99	S219901	Др травмы, отравл и токсич эффект..
A12.010	Циклэктомия, трансцилиарное дренирование задней камеры	21M01	S210101	Травма внешн факт с операцией
		21M99	S219901	Др травмы, отравл и токсич эффект..
A12.011	Циклодиализ	21M01	S210101	Травма внешн факт с операцией
		21M99	S219901	Др травмы, отравл и токсич эффект..
A12.012	Гониотомия	21M01	S210101	Травма внешн факт с операцией
		21M99	S219901	Др травмы, отравл и токсич эффект..
A12.013	Гониоспазис	21M01	S210101	Травма внешн факт с операцией

A12.013	Гониоспазис	21M99	S219901	Др травмы, отравл и токсич эффект..
A12.014	Трабекулотомия	21M01	S210101	Травма внешн факт с операцией
		21M99	S219901	Др травмы, отравл и токсич эффект..
A12.015	Трабекулоэктомия (синустрабекулоэктомия)	21M01	S210101	Травма внешн факт с операцией
		21M99	S219901	Др травмы, отравл и токсич эффект..
A12.016	Склеротомия, пункция склеры	21M01	S210101	Травма внешн факт с операцией
		21M99	S219901	Др травмы, отравл и токсич эффект..
		БДК21	D21MD01	Травмы, отравл и токсич эффекты, д..
A12.017	Склерэктомия, трепанация склеры	21M01	S210101	Травма внешн факт с операцией
		21M99	S219901	Др травмы, отравл и токсич эффект..
A12.018	Глубокая склерэктомия	21M01	S210101	Травма внешн факт с операцией
		21M99	S219901	Др травмы, отравл и токсич эффект..
A12.019	Проникающая склерэктомия	21M01	S210101	Травма внешн факт с операцией
		21M99	S219901	Др травмы, отравл и токсич эффект..
A12.020	Склероангулореконструкция	21M01	S210101	Травма внешн факт с операцией
		21M99	S219901	Др травмы, отравл и токсич эффект..
A12.021	Склеропластика	21M01	S210101	Травма внешн факт с операцией
		21M99	S219901	Др травмы, отравл и токсич эффект..
A12.022	Склеропластика с использованием трансплантатов	21M01	S210101	Травма внешн факт с операцией
		21M99	S219901	Др травмы, отравл и токсич эффект..
A12.023	Ушивание раны склеры	21M01	S210101	Травма внешн факт с операцией
		21M99	S219901	Др травмы, отравл и токсич эффект..
A12.024	Ушивание проникающей раны склеры	21M01	S210101	Травма внешн факт с операцией
		21M99	S219901	Др травмы, отравл и токсич эффект..
A12.025	Удаление инородного тела из склеры	21M01	S210101	Травма внешн факт с операцией
		21M99	S219901	Др травмы, отравл и токсич эффект..
A12.026	Локальное эписклеральное пломбирование	21M01	S210101	Травма внешн факт с операцией
		21M99	S219901	Др травмы, отравл и токсич эффект..
A12.027	Круговое эпиклеральное пломбирование	21M01	S210101	Травма внешн факт с операцией
		21M99	S219901	Др травмы, отравл и токсич эффект..
A12.028	Резекция, рифление склеры	21M01	S210101	Травма внешн факт с операцией
		21M99	S219901	Др травмы, отравл и токсич эффект..
		БДК21	D21MD01	Травмы, отравл и токсич эффекты, д..
A12.029	Иридоциклосклерэктомия	21M01	S210101	Травма внешн факт с операцией
		21M99	S219901	Др травмы, отравл и токсич эффект..
A12.030	Иридоциклохориоидсклерэктомия	21M01	S210101	Травма внешн факт с операцией
		21M99	S219901	Др травмы, отравл и токсич эффект..
A12.031	Удаление эписклеральной пломбы	21M01	S210101	Травма внешн факт с операцией
		21M99	S219901	Др травмы, отравл и токсич эффект..
A12.032	Непроникающая глубокая склерэктомия	21M01	S210101	Травма внешн факт с операцией
		21M99	S219901	Др травмы, отравл и токсич эффект..
A12.033	Непроникающая глубокая склерэктомия с дренированием	21M01	S210101	Травма внешн факт с операцией
		21M99	S219901	Др травмы, отравл и токсич эффект..
A12.034	Алкоголизация цилиарного ганглия	21M01	S210101	Травма внешн факт с операцией
		21M99	S219901	Др травмы, отравл и токсич эффект..
		БДК21	D21MD01	Травмы, отравл и токсич эффекты, д..
A12.035	Подшивание цилиарного тела	21M01	S210101	Травма внешн факт с операцией
		21M99	S219901	Др травмы, отравл и токсич эффект..
A12.036	Прочие проникающие антиглаукоматозные операции	21M01	S210101	Травма внешн факт с операцией
		21M99	S219901	Др травмы, отравл и токсич эффект..
A12.037	Введение вискоэластиков в зону операции	21M01	S210101	Травма внешн факт с операцией
		21M99	S219901	Др травмы, отравл и токсич эффект..
A12.038	Вискоканалостомия	21M01	S210101	Травма внешн факт с операцией
		21M99	S219901	Др травмы, отравл и токсич эффект..
A12.039	Имплантация дренажа антиглаукоматозного	21M01	S210101	Травма внешн факт с операцией
		21M99	S219901	Др травмы, отравл и токсич эффект..
A12.040	Диатермостомия интрасклеральная микроинвазивная	21M01	S210101	Травма внешн факт с операцией
		21M99	S219901	Др травмы, отравл и токсич эффект..

A12.041	Прочие непроникающие антиглаукоматозные операции	21M01	S210101	Травма внешн факт с операцией
		21M99	S219901	Др травмы, отравл и токсич эффект..
A12.042	Удаление антиглаукоматозного дренажа или его замена	21M01	S210101	Травма внешн факт с операцией
		21M99	S219901	Др травмы, отравл и токсич эффект..
A12.043	Реконструкция угла передней камеры глаза	21M01	S210101	Травма внешн факт с операцией
		21M99	S219901	Др травмы, отравл и токсич эффект..
A12.044	Ретросклеропломбирование	21M01	S210101	Травма внешн факт с операцией
		21M99	S219901	Др травмы, отравл и токсич эффект..
A12.045	Коррекция положения склеральной пломбы	21M01	S210101	Травма внешн факт с операцией
		21M99	S219901	Др травмы, отравл и токсич эффект..
		БДК21	D21MD01	Травмы, отравл и токсич эффекты, д..
A12.046	Пластика фильтрационной подушечки	21M01	S210101	Травма внешн факт с операцией
		21M99	S219901	Др травмы, отравл и токсич эффект..
		БДК21	D21MD01	Травмы, отравл и токсич эффекты, д..
A12.047	Ревизия (нидлинг) фильтрационной подушечки	21M01	S210101	Травма внешн факт с операцией
		21M99	S219901	Др травмы, отравл и токсич эффект..
		БДК21	D21MD01	Травмы, отравл и токсич эффекты, д..
A12.048	Ревизия (нидлинг) фильтрационной подушки, механический нидлинг	21M01	S210101	Травма внешн факт с операцией
		21M99	S219901	Др травмы, отравл и токсич эффект..
		БДК21	D21MD01	Травмы, отравл и токсич эффекты, д..
A12.049	Ревизия (нидлинг) фильтрационной подушки, субсклеральный нидлинг	21M01	S210101	Травма внешн факт с операцией
		21M99	S219901	Др травмы, отравл и токсич эффект..
A12.050	Микроинвазивная хирургия шлеммова канала	21M01	S210101	Травма внешн факт с операцией
		21M99	S219901	Др травмы, отравл и токсич эффект..
A12.051	Пластика фильтрационной подушечки	21M01	S210101	Травма внешн факт с операцией
		21M99	S219901	Др травмы, отравл и токсич эффект..
		БДК21	D21MD01	Травмы, отравл и токсич эффекты, д..
A13.001	Удаление инородного тела из хрусталика	21M01	S210101	Травма внешн факт с операцией
		21M99	S219901	Др травмы, отравл и токсич эффект..
A13.002	Экстракция хрусталика	21M01	S210101	Травма внешн факт с операцией
		21M99	S219901	Др травмы, отравл и токсич эффект..
A13.003	Лазерная экстракция хрусталика	21M01	S210101	Травма внешн факт с операцией
		21M99	S219901	Др травмы, отравл и токсич эффект..
A13.004	Удаление вывихнутого хрусталика	21M01	S210101	Травма внешн факт с операцией
		21M99	S219901	Др травмы, отравл и токсич эффект..
A13.005	Удаление вывихнутой в стекловидное тело интраокулярной линзы	21M01	S210101	Травма внешн факт с операцией
		21M99	S219901	Др травмы, отравл и токсич эффект..
A13.006	Удаление хрусталиковых масс	21M01	S210101	Травма внешн факт с операцией
		21M99	S219901	Др травмы, отравл и токсич эффект..
A13.007	Ленсэктомия	21M01	S210101	Травма внешн факт с операцией
		21M99	S219901	Др травмы, отравл и токсич эффект..
A13.008	Факоэмульсификация без интраокулярной линзы. Факофрагментация, факоаспирация	21M01	S210101	Травма внешн факт с операцией
		21M99	S219901	Др травмы, отравл и токсич эффект..
A13.009	Факоэмульсификация с использованием фемтосекундного лазера	21M01	S210101	Травма внешн факт с операцией
		21M99	S219901	Др травмы, отравл и токсич эффект..
A13.010	Факоэмульсификация с имплантацией интраокулярной линзы	21M01	S210101	Травма внешн факт с операцией
		21M99	S219901	Др травмы, отравл и токсич эффект..
A13.011	Имплантация интраокулярной линзы	21M01	S210101	Травма внешн факт с операцией
		21M99	S219901	Др травмы, отравл и токсич эффект..
A13.012	Репозиция с подшиванием интраокулярной линзы	21M01	S210101	Травма внешн факт с операцией
		21M99	S219901	Др травмы, отравл и токсич эффект..
A13.013	Удаление интраокулярной линзы	21M01	S210101	Травма внешн факт с операцией
		21M99	S219901	Др травмы, отравл и токсич эффект..
A13.014	Репозиция и фиксация дислоцированной интраокулярной линзы	21M01	S210101	Травма внешн факт с операцией
		21M99	S219901	Др травмы, отравл и токсич эффект..
A13.015	Дисцизия, экстракция вторичной катаракты	21M01	S210101	Травма внешн факт с операцией
		21M99	S219901	Др травмы, отравл и токсич эффект..
A13.016	Лазерная капсулотомия, капсулэктомия	21M01	S210101	Травма внешн факт с операцией

A13.016	Лазерная капсулотомия, капсулэктомия	21M99	S219901	Др травмы, отравл и токсич эффект..
A14.001	Промывание передней камеры глаза	21M01	S210101	Травма внешн факт с операцией
		21M99	S219901	Др травмы, отравл и токсич эффект..
A14.002	Введение воздуха, лекарственных препаратов в переднюю камеру глаза	21M01	S210101	Травма внешн факт с операцией
		21M99	S219901	Др травмы, отравл и токсич эффект..
A14.003	Удаление инородного тела из переднего сегмента глаза	21M01	S210101	Травма внешн факт с операцией
		21M99	S219901	Др травмы, отравл и токсич эффект..
A14.004	Тонкоигольная аспирационная биопсия при внутриглазных опухолях	21M01	S210101	Травма внешн факт с операцией
		21M99	S219901	Др травмы, отравл и токсич эффект..
		БДК21	D21MD01	Травмы, отравл и токсич эффекты, д..
A14.005	Эндовитреальная пункция	21M01	S210101	Травма внешн факт с операцией
		21M99	S219901	Др травмы, отравл и токсич эффект..
		БДК21	D21MD01	Травмы, отравл и токсич эффекты, д..
A14.006	Тампонада витреальной полости (перфторорганическим или иным высокомолекулярн..	21M01	S210101	Травма внешн факт с операцией
		21M99	S219901	Др травмы, отравл и токсич эффект..
A14.007	Эндовитреальная замена перфторорганического соединения на силикон	21M01	S210101	Травма внешн факт с операцией
		21M99	S219901	Др травмы, отравл и токсич эффект..
A14.008	Удаление силиконового масла (или иного высокомолекулярного соединения) из витреальной п..	21M01	S210101	Травма внешн факт с операцией
		21M99	S219901	Др травмы, отравл и токсич эффект..
A14.009	Декомпрессия зрительного нерва	21M01	S210101	Травма внешн факт с операцией
		21M99	S219901	Др травмы, отравл и токсич эффект..
A14.010	Реконструкция задней камеры глаза	21M01	S210101	Травма внешн факт с операцией
		21M99	S219901	Др травмы, отравл и токсич эффект..
A14.011	Укрепление склеры заднего сегмента глаза	21M01	S210101	Травма внешн факт с операцией
		21M99	S219901	Др травмы, отравл и токсич эффект..
A14.012	Реваскуляризация заднего сегмента глаза	21M01	S210101	Травма внешн факт с операцией
		21M99	S219901	Др травмы, отравл и токсич эффект..
A14.013	Удаление инородного тела, паразитов из заднего сегмента глаза	21M01	S210101	Травма внешн факт с операцией
		21M99	S219901	Др травмы, отравл и токсич эффект..
A14.014	Витреотомия	21M01	S210101	Травма внешн факт с операцией
		21M99	S219901	Др травмы, отравл и токсич эффект..
A14.015	Витреоэктомия	21M01	S210101	Травма внешн факт с операцией
		21M99	S219901	Др травмы, отравл и токсич эффект..
A14.016	Витрэктомия передняя	21M01	S210101	Травма внешн факт с операцией
		21M99	S219901	Др травмы, отравл и токсич эффект..
A14.017	Витреоэктомия задняя субтотальная закрытая	21M01	S210101	Травма внешн факт с операцией
		21M99	S219901	Др травмы, отравл и токсич эффект..
A14.018	Витреошвартэктомия	21M01	S210101	Травма внешн факт с операцией
		21M99	S219901	Др травмы, отравл и токсич эффект..
A14.019	Деструкция очагов воспаления, неоваскуляризации или новообразования сетчатки, хориоидеи	21M01	S210101	Травма внешн факт с операцией
		21M99	S219901	Др травмы, отравл и токсич эффект..
A14.020	Эндовитреальное введение лекарственных препаратов, воздуха, силикона	21M01	S210101	Травма внешн факт с операцией
		21M99	S219901	Др травмы, отравл и токсич эффект..
A14.021	Интравитреальное введение лекарственных препаратов	21M01	S210101	Травма внешн факт с операцией
		21M99	S219901	Др травмы, отравл и токсич эффект..
A14.022	Замещение стекловидного тела	21M01	S210101	Травма внешн факт с операцией
		21M99	S219901	Др травмы, отравл и токсич эффект..
A14.023	Установка раздуваемого баллона-катетера при отслойке сетчатки	21M01	S210101	Травма внешн факт с операцией
		21M99	S219901	Др травмы, отравл и токсич эффект..
A14.024	Имплантация аллопластических материалов под хориоидею	21M01	S210101	Травма внешн факт с операцией
		21M99	S219901	Др травмы, отравл и токсич эффект..
A14.025	Удаление перфторорганического или иного высокомолекулярного соединения из витреальной по..	21M01	S210101	Травма внешн факт с операцией
		21M99	S219901	Др травмы, отравл и токсич эффект..
A14.026	Эндорезекция внутриглазных новообразований	21M01	S210101	Травма внешн факт с операцией
		21M99	S219901	Др травмы, отравл и токсич эффект..
A14.027	Транслокация макулы	21M01	S210101	Травма внешн факт с операцией
		21M99	S219901	Др травмы, отравл и токсич эффект..
A15.001	Миотомия, тенотомия глазной мышцы	21M01	S210101	Травма внешн факт с операцией

A15.001	Миотомия, тенотомия глазной мышцы	21M99	S219901	Др травмы, отравл и токсич эффект..
A15.002	Трансплантация, иссечение глазной мышцы	21M01	S210101	Травма внешн факт с операцией
		21M99	S219901	Др травмы, отравл и токсич эффект..
A15.003	Резекция глазной мышцы	21M01	S210101	Травма внешн факт с операцией
		21M99	S219901	Др травмы, отравл и токсич эффект..
A15.004	Рецессия, тенорафия глазной мышцы	21M01	S210101	Травма внешн факт с операцией
		21M99	S219901	Др травмы, отравл и токсич эффект..
A15.005	Рассечение спаек глазной мышцы	21M01	S210101	Травма внешн факт с операцией
		21M99	S219901	Др травмы, отравл и токсич эффект..
A16.001	Энуклеация глазного яблока	21M01	S210101	Травма внешн факт с операцией
		21M99	S219901	Др травмы, отравл и токсич эффект..
A16.002	Эвисцерация глазного яблока	21M01	S210101	Травма внешн факт с операцией
		21M99	S219901	Др травмы, отравл и токсич эффект..
A16.003	Эвисцерация с резекцией заднего полюса и имплантацией вкладыша	21M01	S210101	Травма внешн факт с операцией
		21M99	S219901	Др травмы, отравл и токсич эффект..
A16.004	Эвисцероэнуклеация с инверсией заднего полюса глаза	21M01	S210101	Травма внешн факт с операцией
		21M99	S219901	Др травмы, отравл и токсич эффект..
A16.005	Протезирование глазного яблока	21M01	S210101	Травма внешн факт с операцией
		21M99	S219901	Др травмы, отравл и токсич эффект..
		БДК21	D21MD01	Травмы, отравл и токсич эффекты, д..
A17.001	Пластика глазницы с использованием аллопластического материала	21M01	S210101	Травма внешн факт с операцией
		21M99	S219901	Др травмы, отравл и токсич эффект..
A17.002	Имплантация интрастромальных сегментов	21M01	S210101	Травма внешн факт с операцией
		21M99	S219901	Др травмы, отравл и токсич эффект..
A17.003	Удаление имплантата глазницы	21M01	S210101	Травма внешн факт с операцией
		21M99	S219901	Др травмы, отравл и токсич эффект..
A17.004	Орбитотомия	21M01	S210101	Травма внешн факт с операцией
		21M99	S219901	Др травмы, отравл и токсич эффект..
A17.005	Костно-пластическая орбитотомия	21M01	S210101	Травма внешн факт с операцией
		21M99	S219901	Др травмы, отравл и токсич эффект..
A17.006	Орбитотомия поднадкостничная	21M01	S210101	Травма внешн факт с операцией
		21M99	S219901	Др травмы, отравл и токсич эффект..
A17.007	Орбитотомия транскутанная	21M01	S210101	Травма внешн факт с операцией
		21M99	S219901	Др травмы, отравл и токсич эффект..
A17.008	Трансконъюнктивальная орбитотомия	21M01	S210101	Травма внешн факт с операцией
		21M99	S219901	Др травмы, отравл и токсич эффект..
A17.009	Резекция стенок глазницы	21M01	S210101	Травма внешн факт с операцией
		21M99	S219901	Др травмы, отравл и токсич эффект..
A17.010	Удаление инородного тела, новообразования из глазницы	21M01	S210101	Травма внешн факт с операцией
		21M99	S219901	Др травмы, отравл и токсич эффект..
A17.011	Экзентерация глазницы	21M01	S210101	Травма внешн факт с операцией
		21M99	S219901	Др травмы, отравл и токсич эффект..
A17.012	Частичная экзентерация глазницы с сохранением век	21M01	S210101	Травма внешн факт с операцией
		21M99	S219901	Др травмы, отравл и токсич эффект..
A17.013	Реконструкция глазницы	21M01	S210101	Травма внешн факт с операцией
		21M99	S219901	Др травмы, отравл и токсич эффект..
A17.014	Внутренняя декомпрессия орбиты	21M01	S210101	Травма внешн факт с операцией
		21M99	S219901	Др травмы, отравл и токсич эффект..
A17.015	Внутренняя декомпрессия орбиты с костной декомпрессией	21M01	S210101	Травма внешн факт с операцией
		21M99	S219901	Др травмы, отравл и токсич эффект..
A17.016	Пластика опорно-двигательной культи при анофтальме	21M01	S210101	Травма внешн факт с операцией
		21M99	S219901	Др травмы, отравл и токсич эффект..
A18.001	Дренирование фурункула наружного уха	21M01	S210101	Травма внешн факт с операцией
		21M99	S219901	Др травмы, отравл и токсич эффект..
		БДК21	D21MD01	Травмы, отравл и токсич эффекты, д..
A18.002	Кюретаж наружного уха	21M01	S210101	Травма внешн факт с операцией
		21M99	S219901	Др травмы, отравл и токсич эффект..
		БДК21	D21MD01	Травмы, отравл и токсич эффекты, д..

A18.003	Первичная хирургическая обработка раны наружного уха	21M01	S210101	Травма внешн факт с операцией
		21M99	S219901	Др травмы, отравл и токсич эффект..
		БДК21	D21MD01	Травмы, отравл и токсич эффекты, д..
A18.004	Наложение швов на ушную раковину и наружный слуховой проход	21M01	S210101	Травма внешн факт с операцией
		21M99	S219901	Др травмы, отравл и токсич эффект..
		БДК21	D21MD01	Травмы, отравл и токсич эффекты, д..
A18.005	Сшивание наружного уха	21M01	S210101	Травма внешн факт с операцией
		21M99	S219901	Др травмы, отравл и токсич эффект..
		БДК21	D21MD01	Травмы, отравл и токсич эффекты, д..
A18.006	Реконструкция наружного слухового прохода	21M01	S210101	Травма внешн факт с операцией
		21M99	S219901	Др травмы, отравл и токсич эффект..
A18.007	Удаление инородного тела из слухового отверстия	21M01	S210101	Травма внешн факт с операцией
		21M99	S219901	Др травмы, отравл и токсич эффект..
		БДК21	D21MD01	Травмы, отравл и токсич эффекты, д..
A18.008	Удаление инородного тела из наружного слухового прохода; вторичное оперативное лечение	21M01	S210101	Травма внешн факт с операцией
		21M99	S219901	Др травмы, отравл и токсич эффект..
		БДК21	D21MD01	Травмы, отравл и токсич эффекты, д..
A18.009	Устранение дефекта ушной раковины	21M01	S210101	Травма внешн факт с операцией
		21M99	S219901	Др травмы, отравл и токсич эффект..
A18.010	Пластика выступающих (оттопыренных) ушных раковин	21M01	S210101	Травма внешн факт с операцией
		21M99	S219901	Др травмы, отравл и токсич эффект..
A18.011	Формирование ушной раковины при анотии или микротии	21M01	S210101	Травма внешн факт с операцией
		21M99	S219901	Др травмы, отравл и токсич эффект..
A18.012	Аурикулопластика	21M01	S210101	Травма внешн факт с операцией
		21M99	S219901	Др травмы, отравл и токсич эффект..
A18.013	Иссечение тканей наружного уха	21M01	S210101	Травма внешн факт с операцией
		21M99	S219901	Др травмы, отравл и токсич эффект..
		БДК21	D21MD01	Травмы, отравл и токсич эффекты, д..
A18.014	Резекция ушной раковины	21M01	S210101	Травма внешн факт с операцией
		21M99	S219901	Др травмы, отравл и токсич эффект..
A18.015	Удаление доброкачественного новообразования наружного слухового прохода	21M01	S210101	Травма внешн факт с операцией
		21M99	S219901	Др травмы, отравл и токсич эффект..
		БДК21	D21MD01	Травмы, отравл и токсич эффекты, д..
A18.016	Иссечение парааурикулярного свища	21M01	S210101	Травма внешн факт с операцией
		21M99	S219901	Др травмы, отравл и токсич эффект..
A19.001	Ревизия барабанной полости	21M01	S210101	Травма внешн факт с операцией
		21M99	S219901	Др травмы, отравл и токсич эффект..
		БДК21	D21MD01	Травмы, отравл и токсич эффекты, д..
A19.002	Рассечение рубцов в барабанной полости	21M01	S210101	Травма внешн факт с операцией
		21M99	S219901	Др травмы, отравл и токсич эффект..
A19.003	Мирингопластика	21M01	S210101	Травма внешн факт с операцией
		21M99	S219901	Др травмы, отравл и токсич эффект..
A19.004	Ревизия тимпанопластики	21M01	S210101	Травма внешн факт с операцией
		21M99	S219901	Др травмы, отравл и токсич эффект..
A19.005	Миринготомия	21M01	S210101	Травма внешн факт с операцией
		21M99	S219901	Др травмы, отравл и токсич эффект..
A19.006	Продувание слуховой трубы	21M01	S210101	Травма внешн факт с операцией
		21M99	S219901	Др травмы, отравл и токсич эффект..
		БДК21	D21MD01	Травмы, отравл и токсич эффекты, д..
A19.007	Мастоидотомия	21M01	S210101	Травма внешн факт с операцией
		21M99	S219901	Др травмы, отравл и токсич эффект..
A19.008	Антромастоидотомия, антродренаж	21M01	S210101	Травма внешн факт с операцией
		21M99	S219901	Др травмы, отравл и токсич эффект..
A19.009	Аттикоантротомия (раздельная)	21M01	S210101	Травма внешн факт с операцией
		21M99	S219901	Др травмы, отравл и токсич эффект..
A19.010	Аурикуломеатотимпанопластика	21M01	S210101	Травма внешн факт с операцией
		21M99	S219901	Др травмы, отравл и токсич эффект..
A19.011	Тимпанопластика	21M01	S210101	Травма внешн факт с операцией

A19.011	Тимпанопластика	21M99	S219901	Др травмы, отравл и токсич эффект..
A19.012	Тимпанопластика с применением микрохирургической техники	21M01	S210101	Травма внешн факт с операцией
		21M99	S219901	Др травмы, отравл и токсич эффект..
A19.013	Тимпанопластика с применением аллогенных трансплантатов	21M01	S210101	Травма внешн факт с операцией
		21M99	S219901	Др травмы, отравл и токсич эффект..
A19.014	Тимпанопластика при наличии осложнений: холестеатомы, фистулы лабиринта, дефектов костных ..	21M01	S210101	Травма внешн факт с операцией
		21M99	S219901	Др травмы, отравл и токсич эффект..
A19.015	Реконструкция анатомических структур и звукопроводящего аппарата среднего уха с применен..	21M01	S210101	Травма внешн факт с операцией
		21M99	S219901	Др травмы, отравл и токсич эффект..
A19.016	Реконструктивная слухоулучшающая операция после радикальной операции на среднем ухе при хроническ..	21M01	S210101	Травма внешн факт с операцией
		21M99	S219901	Др травмы, отравл и токсич эффект..
A19.017	Радикальная операция на ухе	21M01	S210101	Травма внешн факт с операцией
		21M99	S219901	Др травмы, отравл и токсич эффект..
A19.018	Стапедэктомия со стапедопластикой	21M01	S210101	Травма внешн факт с операцией
		21M99	S219901	Др травмы, отравл и токсич эффект..
A19.019	Стапедэктомия со стапедопластикой аутохрящом на вену	21M01	S210101	Травма внешн факт с операцией
		21M99	S219901	Др травмы, отравл и токсич эффект..
A19.020	Стапедэктомия со стапедопластикой по поршневой методике	21M01	S210101	Травма внешн факт с операцией
		21M99	S219901	Др травмы, отравл и токсич эффект..
A19.021	Шунтирование и дренирование барабанной полости	21M01	S210101	Травма внешн факт с операцией
		21M99	S219901	Др травмы, отравл и токсич эффект..
A19.022	Санирующая операция на среднем ухе с реконструкцией	21M01	S210101	Травма внешн факт с операцией
		21M99	S219901	Др травмы, отравл и токсич эффект..
A19.023	Тимпанотомия	21M01	S210101	Травма внешн факт с операцией
		21M99	S219901	Др травмы, отравл и токсич эффект..
A19.024	Тимпанотомия с рассечением рубцов барабанной полости	21M01	S210101	Травма внешн факт с операцией
		21M99	S219901	Др травмы, отравл и токсич эффект..
A19.025	Тимпанотомия с удалением тимпаносклеротических бляшек	21M01	S210101	Травма внешн факт с операцией
		21M99	S219901	Др травмы, отравл и токсич эффект..
A19.026	Формирование барабанной полости	21M01	S210101	Травма внешн факт с операцией
		21M99	S219901	Др травмы, отравл и токсич эффект..
A19.027	Эндоскопическое электрохирургическое удаление новообразования среднего уха	21M01	S210101	Травма внешн факт с операцией
		21M99	S219901	Др травмы, отравл и токсич эффект..
A19.028	Катетеризация слуховой трубы	21M01	S210101	Травма внешн факт с операцией
		21M99	S219901	Др травмы, отравл и токсич эффект..
		БДК21	D21MD01	Травмы, отравл и токсич эффекты, д..
A19.029	Катетеризация слуховой трубы с введением лекарственных препаратов	21M01	S210101	Травма внешн факт с операцией
		21M99	S219901	Др травмы, отравл и токсич эффект..
A19.030	Пластика устья слуховой трубы с использованием видеоэндоскопических технологий	21M01	S210101	Травма внешн факт с операцией
		21M99	S219901	Др травмы, отравл и токсич эффект..
A19.031	Реконструктивная операция при врожденных аномалиях развития и приобретенной атрезии вследс..	21M01	S210101	Травма внешн факт с операцией
		21M99	S219901	Др травмы, отравл и токсич эффект..
A20.001	Кохлеарная имплантация	21M01	S210101	Травма внешн факт с операцией
		21M99	S219901	Др травмы, отравл и токсич эффект..
A20.002	Кохлеарная имплантация при аномалиях развития внутреннего уха, сопутствующей патологии среднего ..	21M01	S210101	Травма внешн факт с операцией
		21M99	S219901	Др травмы, отравл и токсич эффект..
A20.003	Имплантация стволомозгового импланта	21M01	S210101	Травма внешн факт с операцией
		21M99	S219901	Др травмы, отравл и токсич эффект..
A20.004	Дренирование эндолимфатических пространств внутреннего уха с применением микрохирургической ..	21M01	S210101	Травма внешн факт с операцией
		21M99	S219901	Др травмы, отравл и токсич эффект..
A20.005	Деструктивные микрохирургические вмешательства на структурах внутреннего уха с применением лучево..	21M01	S210101	Травма внешн факт с операцией
		21M99	S219901	Др травмы, отравл и токсич эффект..
A20.006	Удаление новообразования уха с применением микрохирургической, эндоскопической, навигационн..	21M01	S210101	Травма внешн факт с операцией
		21M99	S219901	Др травмы, отравл и токсич эффект..
A21.001	Механическая остановка кровотечения (передняя и задняя тампонада носа)	21M01	S210101	Травма внешн факт с операцией
		21M99	S219901	Др травмы, отравл и токсич эффект..
		БДК21	D21MD01	Травмы, отравл и токсич эффекты, д..
A21.002	Передняя тампонада носа	21M01	S210101	Травма внешн факт с операцией

A21.002	Передняя тампонада носа	21M99	S219901	Др травмы, отравл и токсич эффект..
		БДК21	D21MD01	Травмы, отравл и токсич эффекты, д..
A21.003	Задняя тампонада носа	21M01	S210101	Травма внешн факт с операцией
		21M99	S219901	Др травмы, отравл и токсич эффект..
		БДК21	D21MD01	Травмы, отравл и токсич эффекты, д..
A21.004	Пластика носа	21M01	S210101	Травма внешн факт с операцией
		21M99	S219901	Др травмы, отравл и токсич эффект..
A21.005	Пластика носа с использованием метода дерматензии	21M01	S210101	Травма внешн факт с операцией
		21M99	S219901	Др травмы, отравл и токсич эффект..
A21.006	Пластика носа при кифозе	21M01	S210101	Травма внешн факт с операцией
		21M99	S219901	Др травмы, отравл и токсич эффект..
A21.007	Пластика носа при лордозе	21M01	S210101	Травма внешн факт с операцией
		21M99	S219901	Др травмы, отравл и токсич эффект..
A21.008	Пластика кончика носа	21M01	S210101	Травма внешн факт с операцией
		21M99	S219901	Др травмы, отравл и токсич эффект..
A21.009	Пластика сколиозного носа	21M01	S210101	Травма внешн факт с операцией
		21M99	S219901	Др травмы, отравл и токсич эффект..
A21.010	Контурная пластика носа	21M01	S210101	Травма внешн факт с операцией
		21M99	S219901	Др травмы, отравл и токсич эффект..
A21.011	Септопластика	21M01	S210101	Травма внешн факт с операцией
		21M99	S219901	Др травмы, отравл и токсич эффект..
A21.012	Пластика носовой перегородки с использованием видеоэндоскопических технологий	21M01	S210101	Травма внешн факт с операцией
		21M99	S219901	Др травмы, отравл и токсич эффект..
A21.013	Пластика перфорации носовой перегородки	21M01	S210101	Травма внешн факт с операцией
		21M99	S219901	Др травмы, отравл и токсич эффект..
A21.014	Риносептопластика	21M01	S210101	Травма внешн факт с операцией
		21M99	S219901	Др травмы, отравл и токсич эффект..
A21.015	Риносептопластика с использованием видеоэндоскопических технологий	21M01	S210101	Травма внешн факт с операцией
		21M99	S219901	Др травмы, отравл и токсич эффект..
A21.016	Репозиция костей носа	21M01	S210101	Травма внешн факт с операцией
		21M99	S219901	Др травмы, отравл и токсич эффект..
		БДК21	D21MD01	Травмы, отравл и токсич эффекты, д..
A21.017	Репозиция костей носа закрытая	21M01	S210101	Травма внешн факт с операцией
		21M99	S219901	Др травмы, отравл и токсич эффект..
A21.018	Хейлопластика	21M01	S210101	Травма внешн факт с операцией
		21M99	S219901	Др травмы, отравл и токсич эффект..
A21.019	Хейлоринопластика	21M01	S210101	Травма внешн факт с операцией
		21M99	S219901	Др травмы, отравл и токсич эффект..
A21.020	Коррекция верхней губы с одномоментной реконструкцией носа и периостеопластикой расщели..	21M01	S210101	Травма внешн факт с операцией
		21M99	S219901	Др травмы, отравл и токсич эффект..
A21.021	Устранение дефекта наружного носа	21M01	S210101	Травма внешн факт с операцией
		21M99	S219901	Др травмы, отравл и токсич эффект..
A21.022	Удаление полипов носовых ходов	21M01	S210101	Травма внешн факт с операцией
		21M99	S219901	Др травмы, отравл и токсич эффект..
		БДК21	D21MD01	Травмы, отравл и токсич эффекты, д..
A21.023	Удаление полипов носовых ходов с использованием видеоэндоскопических технологий	21M01	S210101	Травма внешн факт с операцией
		21M99	S219901	Др травмы, отравл и токсич эффект..
A21.024	Конхотомия	21M01	S210101	Травма внешн факт с операцией
		21M99	S219901	Др травмы, отравл и токсич эффект..
A21.025	Подслизистая вазотомия нижних носовых раковин	21M01	S210101	Травма внешн факт с операцией
		21M99	S219901	Др травмы, отравл и токсич эффект..
A21.026	Резекция носовых раковин с использованием видеоэндоскопических технологий	21M01	S210101	Травма внешн факт с операцией
		21M99	S219901	Др травмы, отравл и токсич эффект..
A21.027	Пластика нижних носовых раковин с использованием видеоэндоскопических технологий	21M01	S210101	Травма внешн факт с операцией
		21M99	S219901	Др травмы, отравл и токсич эффект..
A21.028	Шейверная конхотомия с использованием видеоэндоскопических технологий	21M01	S210101	Травма внешн факт с операцией
		21M99	S219901	Др травмы, отравл и токсич эффект..
A21.029	Хоанотомия	21M01	S210101	Травма внешн факт с операцией

A21.029	Хоанотомия	21M99	S219901	Др травмы, отравл и токсич эффект..
A21.030	Пластика хоаны с использованием видеоэндоскопических технологий	21M01	S210101	Травма внешн факт с операцией
		21M99	S219901	Др травмы, отравл и токсич эффект..
A21.031	Удаление новообразования полости носа	21M01	S210101	Травма внешн факт с операцией
		21M99	S219901	Др травмы, отравл и токсич эффект..
A21.032	Удаление новообразования полости носа с использованием видеоэндоскопических технологий	21M01	S210101	Травма внешн факт с операцией
		21M99	S219901	Др травмы, отравл и токсич эффект..
A21.033	Эндоскопическое электрохирургическое удаление новообразования полости носа	21M01	S210101	Травма внешн факт с операцией
		21M99	S219901	Др травмы, отравл и токсич эффект..
A21.034	Удаление инородного тела носа	21M01	S210101	Травма внешн факт с операцией
		21M99	S219901	Др травмы, отравл и токсич эффект..
		БДК21	D21MD01	Травмы, отравл и токсич эффекты, д..
A21.035	Вскрытие фурункула носа	21M01	S210101	Травма внешн факт с операцией
		21M99	S219901	Др травмы, отравл и токсич эффект..
		БДК21	D21MD01	Травмы, отравл и токсич эффекты, д..
A21.036	Иссечение синехий и атрезий носа	21M01	S210101	Травма внешн факт с операцией
		21M99	S219901	Др травмы, отравл и токсич эффект..
		БДК21	D21MD01	Травмы, отравл и токсич эффекты, д..
A21.037	Иссечение синехий и атрезий полости носа с помощью лазера	21M01	S210101	Травма внешн факт с операцией
		21M99	S219901	Др травмы, отравл и токсич эффект..
A21.038	Удаление новообразования носовой перегородки методом лазерной деструкции	21M01	S210101	Травма внешн факт с операцией
		21M99	S219901	Др травмы, отравл и токсич эффект..
A21.039	Лазерная деструкция сосудов носовой перегородки	21M01	S210101	Травма внешн факт с операцией
		21M99	S219901	Др травмы, отравл и токсич эффект..
A21.040	Удаление ринофимы	21M01	S210101	Травма внешн факт с операцией
		21M99	S219901	Др травмы, отравл и токсич эффект..
A21.041	Гальванокаустика нижних носовых раковин	21M01	S210101	Травма внешн факт с операцией
		21M99	S219901	Др травмы, отравл и токсич эффект..
		БДК21	D21MD01	Травмы, отравл и токсич эффекты, д..
A22.001	Фронтотомия	21M01	S210101	Травма внешн факт с операцией
		21M99	S219901	Др травмы, отравл и токсич эффект..
A22.002	Фронтотомия эндоскопическая	21M01	S210101	Травма внешн факт с операцией
		21M99	S219901	Др травмы, отравл и токсич эффект..
A22.003	Удаление мукоцеле лобной пазухи	21M01	S210101	Травма внешн факт с операцией
		21M99	S219901	Др травмы, отравл и токсич эффект..
A22.004	Синусотомия и синусэктомия лобной пазухи	21M01	S210101	Травма внешн факт с операцией
		21M99	S219901	Др травмы, отравл и токсич эффект..
A22.005	Синусотомия с использованием видеоэндоскопических технологий	21M01	S210101	Травма внешн факт с операцией
		21M99	S219901	Др травмы, отравл и токсич эффект..
A22.006	Радикальная операция на лобной пазухе	21M01	S210101	Травма внешн факт с операцией
		21M99	S219901	Др травмы, отравл и токсич эффект..
A22.007	Этмоидотомия	21M01	S210101	Травма внешн факт с операцией
		21M99	S219901	Др травмы, отравл и токсич эффект..
A22.008	Этмоидотомия с использованием видеоэндоскопических технологий	21M01	S210101	Травма внешн факт с операцией
		21M99	S219901	Др травмы, отравл и токсич эффект..
A22.009	Сфеноидотомия	21M01	S210101	Травма внешн факт с операцией
		21M99	S219901	Др травмы, отравл и токсич эффект..
A22.010	Сфеноидотомия с использованием видеоэндоскопических технологий	21M01	S210101	Травма внешн факт с операцией
		21M99	S219901	Др травмы, отравл и токсич эффект..
A22.011	Промывание верхнечелюстной пазухи носа	21M01	S210101	Травма внешн факт с операцией
		21M99	S219901	Др травмы, отравл и токсич эффект..
		БДК21	D21MD01	Травмы, отравл и токсич эффекты, д..
A22.012	Пластика перфорации верхнечелюстной пазухи	21M01	S210101	Травма внешн факт с операцией
		21M99	S219901	Др травмы, отравл и токсич эффект..
A22.013	Эндоскопическое электрохирургическое удаление новообразования придаточных пазух	21M01	S210101	Травма внешн факт с операцией
		21M99	S219901	Др травмы, отравл и токсич эффект..
A22.014	Костная пластика стенок околоносовых пазух с использованием трансплантантов и/или имплантов; э..	21M01	S210101	Травма внешн факт с операцией
		21M99	S219901	Др травмы, отравл и токсич эффект..

A22.015	Гайморотомия с использованием видеоэндоскопических технологий	21M01	S210101	Травма внешн факт с операцией
		21M99	S219901	Др травмы, отравл и токсич эффект..
A22.016	Микрогайморотомия с использованием видеоэндоскопических технологий	21M01	S210101	Травма внешн факт с операцией
		21M99	S219901	Др травмы, отравл и токсич эффект..
A22.017	Радикальная операция на верхнечелюстных пазухах	21M01	S210101	Травма внешн факт с операцией
		21M99	S219901	Др травмы, отравл и токсич эффект..
A22.018	Полисинусотомия с использованием видеоэндоскопических технологий	21M01	S210101	Травма внешн факт с операцией
		21M99	S219901	Др травмы, отравл и токсич эффект..
A22.019	Вскрытие решетчатой буллы с использованием видеоэндоскопических технологий	21M01	S210101	Травма внешн факт с операцией
		21M99	S219901	Др травмы, отравл и токсич эффект..
A22.020	Инфундибулотомия с использованием видеоэндоскопических технологий	21M01	S210101	Травма внешн факт с операцией
		21M99	S219901	Др травмы, отравл и токсич эффект..
A22.021	Резекция решетчатой буллы с использованием видеоэндоскопических технологий	21M01	S210101	Травма внешн факт с операцией
		21M99	S219901	Др травмы, отравл и токсич эффект..
A22.022	Удаление новообразования околоносовых пазух носа	21M01	S210101	Травма внешн факт с операцией
		21M99	S219901	Др травмы, отравл и токсич эффект..
A23.001	Удаление зуба	21M01	S210101	Травма внешн факт с операцией
		21M99	S219901	Др травмы, отравл и токсич эффект..
		БДК21	D21MD01	Травмы, отравл и токсич эффекты, д..
A23.002	Удаление постоянного зуба простое	21M01	S210101	Травма внешн факт с операцией
		21M99	S219901	Др травмы, отравл и токсич эффект..
		БДК21	D21MD01	Травмы, отравл и токсич эффекты, д..
A23.003	Удаление постоянного зуба сложное	21M01	S210101	Травма внешн факт с операцией
		21M99	S219901	Др травмы, отравл и токсич эффект..
		БДК21	D21MD01	Травмы, отравл и токсич эффекты, д..
A23.004	Удаление постоянного зуба с вмешательством на альвеолярном отростке	21M01	S210101	Травма внешн факт с операцией
		21M99	S219901	Др травмы, отравл и токсич эффект..
		БДК21	D21MD01	Травмы, отравл и токсич эффекты, д..
A23.005	Удаление временного зуба по смене прикуса	21M01	S210101	Травма внешн факт с операцией
		21M99	S219901	Др травмы, отравл и токсич эффект..
		БДК21	D21MD01	Травмы, отравл и токсич эффекты, д..
A23.006	Удаление временного зуба по поводу осложнения кариеса	21M01	S210101	Травма внешн факт с операцией
		21M99	S219901	Др травмы, отравл и токсич эффект..
		БДК21	D21MD01	Травмы, отравл и токсич эффекты, д..
A23.007	Удаление постоянного зуба с компактостеотомией	21M01	S210101	Травма внешн факт с операцией
		21M99	S219901	Др травмы, отравл и токсич эффект..
		БДК21	D21MD01	Травмы, отравл и токсич эффекты, д..
A23.008	Удаление сверхкомплектного зуба, осложненный	21M01	S210101	Травма внешн факт с операцией
		21M99	S219901	Др травмы, отравл и токсич эффект..
A23.009	Удаление сверхкомплектного зуба, не осложненный	21M01	S210101	Травма внешн факт с операцией
		21M99	S219901	Др травмы, отравл и токсич эффект..
		БДК21	D21MD01	Травмы, отравл и токсич эффекты, д..
A23.010	Удаление нескольких зубов в одной зоне (2-3 зуба)	21M01	S210101	Травма внешн факт с операцией
		21M99	S219901	Др травмы, отравл и токсич эффект..
		БДК21	D21MD01	Травмы, отравл и токсич эффекты, д..
A24.001	Восстановление зуба вкладками, виниром, полукоронкой	21M01	S210101	Травма внешн факт с операцией
		21M99	S219901	Др травмы, отравл и токсич эффект..
		БДК21	D21MD01	Травмы, отравл и токсич эффекты, д..
A24.002	Восстановление целостности зубного ряда несъемными мостовидными протезами	21M01	S210101	Травма внешн факт с операцией
		21M99	S219901	Др травмы, отравл и токсич эффект..
		БДК21	D21MD01	Травмы, отравл и токсич эффекты, д..
A24.003	Протезирование зуба с использованием имплантата	21M01	S210101	Травма внешн факт с операцией
		21M99	S219901	Др травмы, отравл и токсич эффект..
		БДК21	D21MD01	Травмы, отравл и токсич эффекты, д..
A24.004	Резекция верхушки корня	21M01	S210101	Травма внешн факт с операцией
		21M99	S219901	Др травмы, отравл и токсич эффект..
		БДК21	D21MD01	Травмы, отравл и токсич эффекты, д..
A24.005	Биопсия пульпы	21M01	S210101	Травма внешн факт с операцией

A24.005	Биопсия пульпы	21M99	S219901	Др травмы, отравл и токсич эффект..
		БДК21	D21MD01	Травмы, отравл и токсич эффекты, д..
A24.006	Экстирпация пульпы	21M01	S210101	Травма внешн факт с операцией
		21M99	S219901	Др травмы, отравл и токсич эффект..
		БДК21	D21MD01	Травмы, отравл и токсич эффекты, д..
A24.007	Отсроченный кюретаж лунки удаленного зуба	21M01	S210101	Травма внешн факт с операцией
		21M99	S219901	Др травмы, отравл и токсич эффект..
		БДК21	D21MD01	Травмы, отравл и токсич эффекты, д..
A24.008	Цистотомия или цистэктомия	21M01	S210101	Травма внешн факт с операцией
		21M99	S219901	Др травмы, отравл и токсич эффект..
A24.009	Пластика альвеолярного отростка	21M01	S210101	Травма внешн факт с операцией
		21M99	S219901	Др травмы, отравл и токсич эффект..
A24.010	Коррекция объема и формы альвеолярного отростка с использованием контракционно-дистракционных апп..	21M01	S210101	Травма внешн факт с операцией
		21M99	S219901	Др травмы, отравл и токсич эффект..
A24.011	Коррекция объема и формы альвеолярного отростка	21M01	S210101	Травма внешн факт с операцией
		21M99	S219901	Др травмы, отравл и токсич эффект..
		БДК21	D21MD01	Травмы, отравл и токсич эффекты, д..
A24.012	Ортодонтическое скрепление металлической проволокой	21M01	S210101	Травма внешн факт с операцией
		21M99	S219901	Др травмы, отравл и токсич эффект..
		БДК21	D21MD01	Травмы, отравл и токсич эффекты, д..
A24.013	Временное шинирование при заболеваниях пародонта	21M01	S210101	Травма внешн факт с операцией
		21M99	S219901	Др травмы, отравл и токсич эффект..
		БДК21	D21MD01	Травмы, отравл и токсич эффекты, д..
A24.014	Коррекция прикуса с использованием съемных и несъемных ортопедических конструкций	21M01	S210101	Травма внешн факт с операцией
		21M99	S219901	Др травмы, отравл и токсич эффект..
		БДК21	D21MD01	Травмы, отравл и токсич эффекты, д..
A24.015	Протезирование зубов полными съемными пластиночными протезами	21M01	S210101	Травма внешн факт с операцией
		21M99	S219901	Др травмы, отравл и токсич эффект..
		БДК21	D21MD01	Травмы, отравл и токсич эффекты, д..
A24.016	Операция удаления ретинированного, дистопированного или сверхкомплектного зуба	21M01	S210101	Травма внешн факт с операцией
		21M99	S219901	Др травмы, отравл и токсич эффект..
		БДК21	D21MD01	Травмы, отравл и токсич эффекты, д..
A24.017	Ортодонтическая коррекция	21M01	S210101	Травма внешн факт с операцией
		21M99	S219901	Др травмы, отравл и токсич эффект..
		БДК21	D21MD01	Травмы, отравл и токсич эффекты, д..
A24.018	Протезирование частичными съемными пластиночными протезами	21M01	S210101	Травма внешн факт с операцией
		21M99	S219901	Др травмы, отравл и токсич эффект..
		БДК21	D21MD01	Травмы, отравл и токсич эффекты, д..
A24.019	Протезирование съемными бюгельными протезами	21M01	S210101	Травма внешн факт с операцией
		21M99	S219901	Др травмы, отравл и токсич эффект..
		БДК21	D21MD01	Травмы, отравл и токсич эффекты, д..
A24.020	Постоянное шинирование цельнолитыми съемными конструкциями при заболеваниях пародонта	21M01	S210101	Травма внешн факт с операцией
		21M99	S219901	Др травмы, отравл и токсич эффект..
		БДК21	D21MD01	Травмы, отравл и токсич эффекты, д..
A24.021	Открытый кюретаж при заболеваниях пародонта в области зуба	21M01	S210101	Травма внешн факт с операцией
		21M99	S219901	Др травмы, отравл и токсич эффект..
		БДК21	D21MD01	Травмы, отравл и токсич эффекты, д..
A24.022	Закрытый кюретаж при заболеваниях пародонта в области зуба	21M01	S210101	Травма внешн факт с операцией
		21M99	S219901	Др травмы, отравл и токсич эффект..
		БДК21	D21MD01	Травмы, отравл и токсич эффекты, д..
A24.023	Восстановление зуба штифтовым зубом	21M01	S210101	Травма внешн факт с операцией
		21M99	S219901	Др травмы, отравл и токсич эффект..
		БДК21	D21MD01	Травмы, отравл и токсич эффекты, д..
A24.024	Снятие несъемной ортопедической конструкции	21M01	S210101	Травма внешн факт с операцией
		21M99	S219901	Др травмы, отравл и токсич эффект..
		БДК21	D21MD01	Травмы, отравл и токсич эффекты, д..
A24.025	Внутрикостная дентальная имплантация	21M01	S210101	Травма внешн факт с операцией
		21M99	S219901	Др травмы, отравл и токсич эффект..

A24.025	Внутрикостная дентальная имплантация	БДК21	D21MD01	Травмы, отравл и токсич эффекты, д..
A24.026	Синус-лифтинг (костная пластика, остеопластика)	21M01	S210101	Травма внешн факт с операцией
		21M99	S219901	Др травмы, отравл и токсич эффект..
A24.027	Восстановление целостности зубного ряда несъемным консольным протезом	21M01	S210101	Травма внешн факт с операцией
		21M99	S219901	Др травмы, отравл и токсич эффект..
		БДК21	D21MD01	Травмы, отравл и токсич эффекты, д..
A24.028	Лечение перикоронита (промывание, рассечение и/или иссечение капюшона)	21M01	S210101	Травма внешн факт с операцией
		21M99	S219901	Др травмы, отравл и токсич эффект..
		БДК21	D21MD01	Травмы, отравл и токсич эффекты, д..
A24.029	Гемисекция зуба	21M01	S210101	Травма внешн факт с операцией
		21M99	S219901	Др травмы, отравл и токсич эффект..
		БДК21	D21MD01	Травмы, отравл и токсич эффекты, д..
A24.030	Коронарно-радикулярная сепарация	21M01	S210101	Травма внешн факт с операцией
		21M99	S219901	Др травмы, отравл и токсич эффект..
		БДК21	D21MD01	Травмы, отравл и токсич эффекты, д..
A24.031	Остановка луночного кровотечения без наложения швов	21M01	S210101	Травма внешн факт с операцией
		21M99	S219901	Др травмы, отравл и токсич эффект..
		БДК21	D21MD01	Травмы, отравл и токсич эффекты, д..
A24.032	Остановка луночного кровотечения без наложения швов методом тампонады	21M01	S210101	Травма внешн факт с операцией
		21M99	S219901	Др травмы, отравл и токсич эффект..
		БДК21	D21MD01	Травмы, отравл и токсич эффекты, д..
A24.033	Остановка луночного кровотечения без наложения швов с использованием гемостатических материалов	21M01	S210101	Травма внешн факт с операцией
		21M99	S219901	Др травмы, отравл и токсич эффект..
		БДК21	D21MD01	Травмы, отравл и токсич эффекты, д..
A24.034	Пластика альвеолярного отростка верхней челюсти	21M01	S210101	Травма внешн факт с операцией
		21M99	S219901	Др травмы, отравл и токсич эффект..
A24.035	Гингивопластика	21M01	S210101	Травма внешн факт с операцией
		21M99	S219901	Др травмы, отравл и токсич эффект..
A24.036	Гингивотомия	21M01	S210101	Травма внешн факт с операцией
		21M99	S219901	Др травмы, отравл и токсич эффект..
		БДК21	D21MD01	Травмы, отравл и токсич эффекты, д..
A24.037	Гингивэктомия	21M01	S210101	Травма внешн факт с операцией
		21M99	S219901	Др травмы, отравл и токсич эффект..
A24.038	Трепанация зуба, искусственной коронки	21M01	S210101	Травма внешн факт с операцией
		21M99	S219901	Др травмы, отравл и токсич эффект..
		БДК21	D21MD01	Травмы, отравл и токсич эффекты, д..
A24.039	Фиксация внутриканального штифта/вкладки	21M01	S210101	Травма внешн факт с операцией
		21M99	S219901	Др травмы, отравл и токсич эффект..
A24.040	Удаление внутриканального штифта/вкладки	21M01	S210101	Травма внешн факт с операцией
		21M99	S219901	Др травмы, отравл и токсич эффект..
		БДК21	D21MD01	Травмы, отравл и токсич эффекты, д..
A24.041	Удаление одонтогенной кисты в области 1-2 зубов	21M01	S210101	Травма внешн факт с операцией
		21M99	S219901	Др травмы, отравл и токсич эффект..
		БДК21	D21MD01	Травмы, отравл и токсич эффекты, д..
A24.042	Удаление одонтогенной кисты в области 3-4 зубов	21M01	S210101	Травма внешн факт с операцией
		21M99	S219901	Др травмы, отравл и токсич эффект..
		БДК21	D21MD01	Травмы, отравл и токсич эффекты, д..
A24.043	Вправление вывиха верхне-нижнечелюстного сустава	21M01	S210101	Травма внешн факт с операцией
		21M99	S219901	Др травмы, отравл и токсич эффект..
		БДК21	D21MD01	Травмы, отравл и токсич эффекты, д..
A24.044	Временное шинирование зубов (6-8 зубов)	21M01	S210101	Травма внешн факт с операцией
		21M99	S219901	Др травмы, отравл и токсич эффект..
		БДК21	D21MD01	Травмы, отравл и токсич эффекты, д..
A24.045	Шинирование при переломе челюстей единочелюстное	21M01	S210101	Травма внешн факт с операцией
		21M99	S219901	Др травмы, отравл и токсич эффект..
		БДК21	D21MD01	Травмы, отравл и токсич эффекты, д..
A24.046	Шинирование при переломе челюстей двучелюстное	21M01	S210101	Травма внешн факт с операцией
		21M99	S219901	Др травмы, отравл и токсич эффект..

A24.046	Шинирование при переломе челюстей двучелюстное	БДК21	D21MD01	Травмы, отравл и токсич эффекты, д..
A24.047	Компактостеотомия в области 2 зубов	21M01	S210101	Травма внешн факт с операцией
		21M99	S219901	Др травмы, отравл и токсич эффект..
		БДК21	D21MD01	Травмы, отравл и токсич эффекты, д..
A24.048	Иссечение мягких тканей полости рта	21M01	S210101	Травма внешн факт с операцией
		21M99	S219901	Др травмы, отравл и токсич эффект..
		БДК21	D21MD01	Травмы, отравл и токсич эффекты, д..
A24.049	Удаление эпулиса	21M01	S210101	Травма внешн факт с операцией
		21M99	S219901	Др травмы, отравл и токсич эффект..
		БДК21	D21MD01	Травмы, отравл и токсич эффекты, д..
A24.050	Удаление ретенционной кисты слизистой оболочки полости рта	21M01	S210101	Травма внешн факт с операцией
		21M99	S219901	Др травмы, отравл и токсич эффект..
		БДК21	D21MD01	Травмы, отравл и токсич эффекты, д..
A24.051	Удаление доброкачественных новообразований альвеолярного отростка	21M01	S210101	Травма внешн факт с операцией
		21M99	S219901	Др травмы, отравл и токсич эффект..
		БДК21	D21MD01	Травмы, отравл и токсич эффекты, д..
A24.052	Удаление новообразований мягких тканей полости рта	21M01	S210101	Травма внешн факт с операцией
		21M99	S219901	Др травмы, отравл и токсич эффект..
A24.053	Первичная хирургическая обработка раны челюстно-лицевой области	21M01	S210101	Травма внешн факт с операцией
		21M99	S219901	Др травмы, отравл и токсич эффект..
		БДК21	D21MD01	Травмы, отравл и токсич эффекты, д..
A24.054	Операция пластики преддверия полости рта	21M01	S210101	Травма внешн факт с операцией
		21M99	S219901	Др травмы, отравл и токсич эффект..
A24.055	Альвеолоэктомия в области 1 зуба	21M01	S210101	Травма внешн факт с операцией
		21M99	S219901	Др травмы, отравл и токсич эффект..
		БДК21	D21MD01	Травмы, отравл и токсич эффекты, д..
A24.056	Репозиция и фиксация зуба при его вывихе с пришлифовкой	21M01	S210101	Травма внешн факт с операцией
		21M99	S219901	Др травмы, отравл и токсич эффект..
		БДК21	D21MD01	Травмы, отравл и токсич эффекты, д..
A24.057	Вскрытие парадонтального абсцесса (в области 1 зуба)	21M01	S210101	Травма внешн факт с операцией
		21M99	S219901	Др травмы, отравл и токсич эффект..
		БДК21	D21MD01	Травмы, отравл и токсич эффекты, д..
A24.058	Вскрытие абсцесса, разрез или иссечение капюшона	21M01	S210101	Травма внешн факт с операцией
		21M99	S219901	Др травмы, отравл и токсич эффект..
		БДК21	D21MD01	Травмы, отравл и токсич эффекты, д..
A24.059	Расщепление альвеолярного гребня	21M01	S210101	Травма внешн факт с операцией
		21M99	S219901	Др травмы, отравл и токсич эффект..
		БДК21	D21MD01	Травмы, отравл и токсич эффекты, д..
A24.060	Пластика гайморовой пазухи при перфорации	21M01	S210101	Травма внешн факт с операцией
		21M99	S219901	Др травмы, отравл и токсич эффект..
A25.001	Резекция языка	21M01	S210101	Травма внешн факт с операцией
		21M99	S219901	Др травмы, отравл и токсич эффект..
A25.002	Резекция языка клиновидная	21M01	S210101	Травма внешн факт с операцией
		21M99	S219901	Др травмы, отравл и токсич эффект..
A25.003	Гемиглосэктомия	21M01	S210101	Травма внешн факт с операцией
		21M99	S219901	Др травмы, отравл и токсич эффект..
A25.004	Гемиглосэктомия с реконструктивно-пластическим компонентом	21M01	S210101	Травма внешн факт с операцией
		21M99	S219901	Др травмы, отравл и токсич эффект..
A25.005	Гемиглосэктомия с устранением образовавшегося дефекта реваскуляризованным аутотрансплантатом с..	21M01	S210101	Травма внешн факт с операцией
		21M99	S219901	Др травмы, отравл и токсич эффект..
A25.006	Гемиглосэктомия с микрохирургической пластикой с использованием видеоэндоскопических технологий	21M01	S210101	Травма внешн факт с операцией
		21M99	S219901	Др травмы, отравл и токсич эффект..
A25.007	Глосэктомия	21M01	S210101	Травма внешн факт с операцией
		21M99	S219901	Др травмы, отравл и токсич эффект..
A25.008	Глосэктомия с реконструктивно-пластическим компонентом	21M01	S210101	Травма внешн факт с операцией
		21M99	S219901	Др травмы, отравл и токсич эффект..
A25.009	Глосэктомия с микрохирургической пластикой	21M01	S210101	Травма внешн факт с операцией
		21M99	S219901	Др травмы, отравл и токсич эффект..

A25.010	Глосэктомия с микрохирургической пластикой с использованием видеоэндоскопических технологий	21M01	S210101	Травма внешн факт с операцией
		21M99	S219901	Др травмы, отравл и токсич эффект..
A25.011	Глосэктомия комбинированная	21M01	S210101	Травма внешн факт с операцией
		21M99	S219901	Др травмы, отравл и токсич эффект..
A25.012	Реконструкция языка	21M01	S210101	Травма внешн факт с операцией
		21M99	S219901	Др травмы, отравл и токсич эффект..
A25.013	Пластика уздечки языка	21M01	S210101	Травма внешн факт с операцией
		21M99	S219901	Др травмы, отравл и токсич эффект..
A26.001	Удаление образований околоушной слюнной железы с выделением и сохранением ветвей лицевого нерва	21M01	S210101	Травма внешн факт с операцией
		21M99	S219901	Др травмы, отравл и токсич эффект..
A26.002	Удаление слюнной железы	21M01	S210101	Травма внешн факт с операцией
		21M99	S219901	Др травмы, отравл и токсич эффект..
A26.003	Удаление аденомы слюнной железы	21M01	S210101	Травма внешн факт с операцией
		21M99	S219901	Др травмы, отравл и токсич эффект..
A26.004	Паротидэктомия радикальная	21M01	S210101	Травма внешн факт с операцией
		21M99	S219901	Др травмы, отравл и токсич эффект..
A26.005	Паротидэктомия радикальная одномоментно с проведением нейропластики ветвей лицевого нерва с..	21M01	S210101	Травма внешн факт с операцией
		21M99	S219901	Др травмы, отравл и токсич эффект..
A26.006	Паротидэктомия радикальная с микрохирургической пластикой с использованием видеоэндоскопических т..	21M01	S210101	Травма внешн факт с операцией
		21M99	S219901	Др травмы, отравл и токсич эффект..
A26.007	Паротидэктомия радикальная с реконструктивно-пластическим компонентом	21M01	S210101	Травма внешн факт с операцией
		21M99	S219901	Др травмы, отравл и токсич эффект..
A26.008	Удаление околоушной слюнной железы с выделением и сохранением ветвей лицевого нерва	21M01	S210101	Травма внешн факт с операцией
		21M99	S219901	Др травмы, отравл и токсич эффект..
A26.009	Субтотальная резекция околоушной слюнной железы	21M01	S210101	Травма внешн факт с операцией
		21M99	S219901	Др травмы, отравл и токсич эффект..
A26.010	Резекция околоушной слюнной железы	21M01	S210101	Травма внешн факт с операцией
		21M99	S219901	Др травмы, отравл и токсич эффект..
A26.011	Иссечение околоушного слюнного свища	21M01	S210101	Травма внешн факт с операцией
		21M99	S219901	Др травмы, отравл и токсич эффект..
A26.012	Резекция околоушной слюнной железы с реконструктивно-пластическим компонентом	21M01	S210101	Травма внешн факт с операцией
		21M99	S219901	Др травмы, отравл и токсич эффект..
A26.013	Резекция околоушной слюнной железы с невролизом ствола и/или ветвей лицевого нерва с микрохирургич..	21M01	S210101	Травма внешн факт с операцией
		21M99	S219901	Др травмы, отравл и токсич эффект..
A26.014	Резекция подчелюстной слюнной железы	21M01	S210101	Травма внешн факт с операцией
		21M99	S219901	Др травмы, отравл и токсич эффект..
A26.015	Резекция подчелюстной слюнной железы с использованием видеоэндоскопических технологий	21M01	S210101	Травма внешн факт с операцией
		21M99	S219901	Др травмы, отравл и токсич эффект..
A27.001	Резекция полости рта	21M01	S210101	Травма внешн факт с операцией
		21M99	S219901	Др травмы, отравл и токсич эффект..
A27.002	Резекция дна полости рта комбинированная	21M01	S210101	Травма внешн факт с операцией
		21M99	S219901	Др травмы, отравл и токсич эффект..
A27.003	Резекция дна полости рта комбинированная с микрохирургической пластикой с использованием ви..	21M01	S210101	Травма внешн факт с операцией
		21M99	S219901	Др травмы, отравл и токсич эффект..
A27.004	Резекция дна полости рта комбинированная с микрохирургической пластикой	21M01	S210101	Травма внешн факт с операцией
		21M99	S219901	Др травмы, отравл и токсич эффект..
A27.005	Формирование оростомы	21M01	S210101	Травма внешн факт с операцией
		21M99	S219901	Др травмы, отравл и токсич эффект..
A27.006	Резекция твердого неба	21M01	S210101	Травма внешн факт с операцией
		21M99	S219901	Др травмы, отравл и токсич эффект..
A27.007	Резекция твердого неба с реконструктивно-пластическим компонентом	21M01	S210101	Травма внешн факт с операцией
		21M99	S219901	Др травмы, отравл и токсич эффект..
A27.008	Резекция твердого неба с устранением образовавшегося дефекта реваскуляризованным аут..	21M01	S210101	Травма внешн факт с операцией
		21M99	S219901	Др травмы, отравл и токсич эффект..
A27.009	Резекция твердого неба с микрохирургической пластикой с использованием видеоэндоскопических т..	21M01	S210101	Травма внешн факт с операцией
		21M99	S219901	Др травмы, отравл и токсич эффект..
A27.010	Резекция губы	21M01	S210101	Травма внешн факт с операцией
		21M99	S219901	Др травмы, отравл и токсич эффект..

A27.011	Резекция губы с реконструктивно-пластическим компонентом	21M01	S210101	Травма внешн факт с операцией
		21M99	S219901	Др травмы, отравл и токсич эффект..
A27.012	Резекция губы с устранением образовавшегося дефекта реваскуляризованным аутотрансплантатом с..	21M01	S210101	Травма внешн факт с операцией
		21M99	S219901	Др травмы, отравл и токсич эффект..
A27.013	Уранопластика	21M01	S210101	Травма внешн факт с операцией
		21M99	S219901	Др травмы, отравл и токсич эффект..
A27.014	Увулопластика	21M01	S210101	Травма внешн факт с операцией
		21M99	S219901	Др травмы, отравл и токсич эффект..
A27.015	Пластика местными тканями при косой расщелине лица	21M01	S210101	Травма внешн факт с операцией
		21M99	S219901	Др травмы, отравл и токсич эффект..
A27.016	Лоскутная операция в полости рта	21M01	S210101	Травма внешн факт с операцией
		21M99	S219901	Др травмы, отравл и токсич эффект..
A27.017	Закрытие ороназального свища	21M01	S210101	Травма внешн факт с операцией
		21M99	S219901	Др травмы, отравл и токсич эффект..
A27.018	Закрытие ороназального свища местными тканями	21M01	S210101	Травма внешн факт с операцией
		21M99	S219901	Др травмы, отравл и токсич эффект..
A27.019	Пластика верхней губы	21M01	S210101	Травма внешн факт с операцией
		21M99	S219901	Др травмы, отравл и токсич эффект..
A27.020	Пластика верхней губы с использованием местных тканей	21M01	S210101	Травма внешн факт с операцией
		21M99	S219901	Др травмы, отравл и токсич эффект..
A27.021	Пластика верхней губы с использованием имплантата	21M01	S210101	Травма внешн факт с операцией
		21M99	S219901	Др травмы, отравл и токсич эффект..
A27.022	Пластика уздечки верхней губы	21M01	S210101	Травма внешн факт с операцией
		21M99	S219901	Др травмы, отравл и токсич эффект..
A27.023	Пластика нижней губы	21M01	S210101	Травма внешн факт с операцией
		21M99	S219901	Др травмы, отравл и токсич эффект..
A27.024	Пластика нижней губы с использованием местных тканей	21M01	S210101	Травма внешн факт с операцией
		21M99	S219901	Др травмы, отравл и токсич эффект..
A27.025	Пластика нижней губы с использованием имплантата	21M01	S210101	Травма внешн факт с операцией
		21M99	S219901	Др травмы, отравл и токсич эффект..
A27.026	Контурная пластика лица микрохирургическая	21M01	S210101	Травма внешн факт с операцией
		21M99	S219901	Др травмы, отравл и токсич эффект..
A27.027	Пластика уздечки нижней губы	21M01	S210101	Травма внешн факт с операцией
		21M99	S219901	Др травмы, отравл и токсич эффект..
A27.028	Вестибулопластика	21M01	S210101	Травма внешн факт с операцией
		21M99	S219901	Др травмы, отравл и токсич эффект..
A27.029	Устранение рубцовой деформации челюстно-лицевой области и шеи ротационным лоскутом на сосудистой ..	21M01	S210101	Травма внешн факт с операцией
		21M99	S219901	Др травмы, отравл и токсич эффект..
A27.030	Устранение рубцовой деформации челюстно-лицевой области и шеи с замещением дефекта реваскуляризи..	21M01	S210101	Травма внешн факт с операцией
		21M99	S219901	Др травмы, отравл и токсич эффект..
A27.031	Удаление подкожно-жировой клетчатки в области лица	21M01	S210101	Травма внешн факт с операцией
		21M99	S219901	Др травмы, отравл и токсич эффект..
		БДК21	D21MD01	Травмы, отравл и токсич эффекты, д..
A27.032	Иссечение кожи и подкожной жировой клетчатки в боковых отделах лица	21M01	S210101	Травма внешн факт с операцией
		21M99	S219901	Др травмы, отравл и токсич эффект..
		БДК21	D21MD01	Травмы, отравл и токсич эффекты, д..
A27.033	Вскрытие подслизистого или поднадкостничного очага воспаления в полости рта	21M01	S210101	Травма внешн факт с операцией
		21M99	S219901	Др травмы, отравл и токсич эффект..
		БДК21	D21MD01	Травмы, отравл и токсич эффекты, д..
A27.034	Вскрытие и дренирование одонтогенного абсцесса	21M01	S210101	Травма внешн факт с операцией
		21M99	S219901	Др травмы, отравл и токсич эффект..
		БДК21	D21MD01	Травмы, отравл и токсич эффекты, д..
A27.035	Вскрытие и дренирование абсцесса полости рта	21M01	S210101	Травма внешн факт с операцией
		21M99	S219901	Др травмы, отравл и токсич эффект..
		БДК21	D21MD01	Травмы, отравл и токсич эффекты, д..
A27.036	Вскрытие и дренирование очага воспаления мягких тканей лица или дна полости рта	21M01	S210101	Травма внешн факт с операцией
		21M99	S219901	Др травмы, отравл и токсич эффект..
A27.037	Вскрытие и дренирование флегмоны (абсцесса)	21M01	S210101	Травма внешн факт с операцией

A27.037	Вскрытие и дренирование флегмоны (абсцесса) челюстно-лицевой области внеротовым доступом	21M99	S219901	Др травмы, отравл и токсич эффект..
		БДК21	D21MD01	Травмы, отравл и токсич эффекты, д..
A27.038	Наложение шва на слизистую оболочку рта	21M01	S210101	Травма внешн факт с операцией
		21M99	S219901	Др травмы, отравл и токсич эффект..
		БДК21	D21MD01	Травмы, отравл и токсич эффекты, д..
A28.001	Тонзиллотомия	21M01	S210101	Травма внешн факт с операцией
		21M99	S219901	Др травмы, отравл и токсич эффект..
A28.002	Тонзилэктомия	21M01	S210101	Травма внешн факт с операцией
		21M99	S219901	Др травмы, отравл и токсич эффект..
A28.003	Тонзилэктомия с использованием видеоэндоскопических технологий	21M01	S210101	Травма внешн факт с операцией
		21M99	S219901	Др травмы, отравл и токсич эффект..
A28.004	Тонзилэктомия расширенная	21M01	S210101	Травма внешн факт с операцией
		21M99	S219901	Др травмы, отравл и токсич эффект..
A28.005	Аденоидэктомия	21M01	S210101	Травма внешн факт с операцией
		21M99	S219901	Др травмы, отравл и токсич эффект..
A28.006	Аденоидэктомия с использованием видеоэндоскопических технологий	21M01	S210101	Травма внешн факт с операцией
		21M99	S219901	Др травмы, отравл и токсич эффект..
A28.007	Промывание лакун миндалин	21M01	S210101	Травма внешн факт с операцией
		21M99	S219901	Др травмы, отравл и токсич эффект..
		БДК21	D21MD01	Травмы, отравл и токсич эффекты, д..
A28.008	Вскрытие паратонзиллярного абсцесса	21M01	S210101	Травма внешн факт с операцией
		21M99	S219901	Др травмы, отравл и токсич эффект..
A29.001	Резекция ротоглотки	21M01	S210101	Травма внешн факт с операцией
		21M99	S219901	Др травмы, отравл и токсич эффект..
A29.002	Резекция ротоглотки комбинированная	21M01	S210101	Травма внешн факт с операцией
		21M99	S219901	Др травмы, отравл и токсич эффект..
A29.003	Резекция ротоглотки комбинированная с реконструктивно-пластическим компонентом	21M01	S210101	Травма внешн факт с операцией
		21M99	S219901	Др травмы, отравл и токсич эффект..
A29.004	Резекция ротоглотки комбинированная с микрохирургической реконструкцией	21M01	S210101	Травма внешн факт с операцией
		21M99	S219901	Др травмы, отравл и токсич эффект..
A29.005	Резекция ротоглотки комбинированная с микрохирургической реконструкцией и использовани..	21M01	S210101	Травма внешн факт с операцией
		21M99	S219901	Др травмы, отравл и токсич эффект..
A29.006	Реконструкция глотки	21M01	S210101	Травма внешн факт с операцией
		21M99	S219901	Др травмы, отравл и токсич эффект..
A29.007	Резекция глотки	21M01	S210101	Травма внешн факт с операцией
		21M99	S219901	Др травмы, отравл и токсич эффект..
A29.008	Резекция глотки с микрососудистой реконструкцией	21M01	S210101	Травма внешн факт с операцией
		21M99	S219901	Др травмы, отравл и токсич эффект..
A29.009	Резекция глотки с микрососудистой реконструкцией с использованием видеоэндоскопических технологий	21M01	S210101	Травма внешн факт с операцией
		21M99	S219901	Др травмы, отравл и токсич эффект..
A29.010	Резекция глотки с реконструктивно-пластическим компонентом	21M01	S210101	Травма внешн факт с операцией
		21M99	S219901	Др травмы, отравл и токсич эффект..
A29.011	Фарингэктомия	21M01	S210101	Травма внешн факт с операцией
		21M99	S219901	Др травмы, отравл и токсич эффект..
A29.012	Фарингэктомия комбинированная с реконструктивно-пластическим компонентом	21M01	S210101	Травма внешн факт с операцией
		21M99	S219901	Др травмы, отравл и токсич эффект..
A29.013	Фарингэктомия комбинированная с микрососудистой реконструкцией	21M01	S210101	Травма внешн факт с операцией
		21M99	S219901	Др травмы, отравл и токсич эффект..
A29.014	Фарингэктомия комбинированная с микрососудистой реконструкцией с использованием видеоэндоскопиче..	21M01	S210101	Травма внешн факт с операцией
		21M99	S219901	Др травмы, отравл и токсич эффект..
A29.015	Фарингостомия	21M01	S210101	Травма внешн факт с операцией
		21M99	S219901	Др травмы, отравл и токсич эффект..
A29.016	Пластика фарингостомы	21M01	S210101	Травма внешн факт с операцией
		21M99	S219901	Др травмы, отравл и токсич эффект..
A29.017	Удаление новообразования глотки	21M01	S210101	Травма внешн факт с операцией
		21M99	S219901	Др травмы, отравл и токсич эффект..
A29.018	Удаление новообразования глотки эндоларингеальное	21M01	S210101	Травма внешн факт с операцией
		21M99	S219901	Др травмы, отравл и токсич эффект..

A29.019	Удаление новообразования глотки методом лазерной деструкции	21M01	S210101	Травма внешн факт с операцией
		21M99	S219901	Др травмы, отравл и токсич эффект..
A29.020	Резекция грушевидного синуса	21M01	S210101	Травма внешн факт с операцией
		21M99	S219901	Др травмы, отравл и токсич эффект..
A29.021	Резекция грушевидного синуса микроэндофарингеальная	21M01	S210101	Травма внешн факт с операцией
		21M99	S219901	Др травмы, отравл и токсич эффект..
A29.022	Резекция грушевидного синуса с реконструктивно-пластическим компонентом	21M01	S210101	Травма внешн факт с операцией
		21M99	S219901	Др травмы, отравл и токсич эффект..
A29.023	Вскрытие и дренирование абсцесса глотки	21M01	S210101	Травма внешн факт с операцией
		21M99	S219901	Др травмы, отравл и токсич эффект..
A29.024	Фарингопластика, включая увулопалатофарингопластику	21M01	S210101	Травма внешн факт с операцией
		21M99	S219901	Др травмы, отравл и токсич эффект..
A30.001	Ларинготомия	21M01	S210101	Травма внешн факт с операцией
		21M99	S219901	Др травмы, отравл и токсич эффект..
A30.002	Удаление инородного тела глотки или гортани	21M01	S210101	Травма внешн факт с операцией
		21M99	S219901	Др травмы, отравл и токсич эффект..
A30.003	Резекция гортани	21M01	S210101	Травма внешн факт с операцией
		21M99	S219901	Др травмы, отравл и токсич эффект..
A30.004	Микроэндоларингеальная резекция гортани с использованием видеоэндоскопических технологий	21M01	S210101	Травма внешн факт с операцией
		21M99	S219901	Др травмы, отравл и токсич эффект..
A30.005	Резекция гортани с реконструкцией посредством имплантата или биоинженерной реконструкцией	21M01	S210101	Травма внешн факт с операцией
		21M99	S219901	Др травмы, отравл и токсич эффект..
A30.006	Резекция гортани с микрососудистой реконструкцией с использованием видеоэндоскопических технологий	21M01	S210101	Травма внешн факт с операцией
		21M99	S219901	Др травмы, отравл и токсич эффект..
A30.007	Резекция гортани с микрососудистой реконструкцией	21M01	S210101	Травма внешн факт с операцией
		21M99	S219901	Др травмы, отравл и токсич эффект..
A30.008	Пластика гортани	21M01	S210101	Травма внешн факт с операцией
		21M99	S219901	Др травмы, отравл и токсич эффект..
A30.009	Удаление новообразования гортани	21M01	S210101	Травма внешн факт с операцией
		21M99	S219901	Др травмы, отравл и токсич эффект..
A30.010	Удаление новообразования гортани микрохирургическое	21M01	S210101	Травма внешн факт с операцией
		21M99	S219901	Др травмы, отравл и токсич эффект..
A30.011	Удаление новообразования гортани с использованием видеоэндоскопических технологий	21M01	S210101	Травма внешн факт с операцией
		21M99	S219901	Др травмы, отравл и токсич эффект..
A30.012	Удаление новообразования голосовой складки эндоларингеальное	21M01	S210101	Травма внешн факт с операцией
		21M99	S219901	Др травмы, отравл и токсич эффект..
A30.013	Удаление новообразования надгортанника эндоларингеальное	21M01	S210101	Травма внешн факт с операцией
		21M99	S219901	Др травмы, отравл и токсич эффект..
A30.014	Удаление рубца гортани	21M01	S210101	Травма внешн факт с операцией
		21M99	S219901	Др травмы, отравл и токсич эффект..
A30.015	Удаление рубца гортани микрохирургическое	21M01	S210101	Травма внешн факт с операцией
		21M99	S219901	Др травмы, отравл и токсич эффект..
A30.016	Удаление рубца гортани методом ультразвуковой деструкции	21M01	S210101	Травма внешн факт с операцией
		21M99	S219901	Др травмы, отравл и токсич эффект..
A30.017	Удаление рубца гортани методом лазерной деструкции	21M01	S210101	Травма внешн факт с операцией
		21M99	S219901	Др травмы, отравл и токсич эффект..
A30.018	Удаление рубца гортани методом радиоволновой деструкции	21M01	S210101	Травма внешн факт с операцией
		21M99	S219901	Др травмы, отравл и токсич эффект..
A30.019	Удаление рубца гортани методом аргоноплазменной деструкции	21M01	S210101	Травма внешн факт с операцией
		21M99	S219901	Др травмы, отравл и токсич эффект..
A30.020	Эндоскопическое электрохирургическое удаление новообразования гортани	21M01	S210101	Травма внешн факт с операцией
		21M99	S219901	Др травмы, отравл и токсич эффект..
A30.021	Ларингэктомия	21M01	S210101	Травма внешн факт с операцией
		21M99	S219901	Др травмы, отравл и токсич эффект..
A30.022	Ларингэктомия расширенная	21M01	S210101	Травма внешн факт с операцией
		21M99	S219901	Др травмы, отравл и токсич эффект..
A30.023	Ларингэктомия комбинированная	21M01	S210101	Травма внешн факт с операцией
		21M99	S219901	Др травмы, отравл и токсич эффект..

A30.024	Хордопексия (латерофиксация истинных голосовых складок)	21M01	S210101	Травма внешн факт с операцией
		21M99	S219901	Др травмы, отравл и токсич эффект..
A30.025	Хордэктомия (удаление истинных голосовых складок)	21M01	S210101	Травма внешн факт с операцией
		21M99	S219901	Др травмы, отравл и токсич эффект..
A30.026	Хордэктомия эндоларингеальная	21M01	S210101	Травма внешн факт с операцией
		21M99	S219901	Др травмы, отравл и токсич эффект..
A30.027	Вскрытие гематомы верхних дыхательных путей	21M01	S210101	Травма внешн факт с операцией
		21M99	S219901	Др травмы, отравл и токсич эффект..
A31.001	Смена трахеостомической трубки	21M01	S210101	Травма внешн факт с операцией
		21M99	S219901	Др травмы, отравл и токсич эффект..
		БДК21	D21MD01	Травмы, отравл и токсич эффекты, д..
A31.002	Закрытие трахеостомы	21M01	S210101	Травма внешн факт с операцией
		21M99	S219901	Др травмы, отравл и токсич эффект..
A31.003	Деканюляция (удаление трахеотомической трубки)	21M01	S210101	Травма внешн факт с операцией
		21M99	S219901	Др травмы, отравл и токсич эффект..
		БДК21	D21MD01	Травмы, отравл и токсич эффекты, д..
A31.004	Трахеотомия	21M01	S210101	Травма внешн факт с операцией
		21M99	S219901	Др травмы, отравл и токсич эффект..
A31.005	Коникотомия	21M01	S210101	Травма внешн факт с операцией
		21M99	S219901	Др травмы, отравл и токсич эффект..
A31.006	Имплантация трахео-пищеводного шунта	21M01	S210101	Травма внешн факт с операцией
		21M99	S219901	Др травмы, отравл и токсич эффект..
A31.007	Постановка временной трахеостомы	21M01	S210101	Травма внешн факт с операцией
		21M99	S219901	Др травмы, отравл и токсич эффект..
A31.008	Постановка постоянной трахеостомы	21M01	S210101	Травма внешн факт с операцией
		21M99	S219901	Др травмы, отравл и токсич эффект..
A31.009	Реконструкция трахеостомы	21M01	S210101	Травма внешн факт с операцией
		21M99	S219901	Др травмы, отравл и токсич эффект..
A31.010	Бужирование трахеи	21M01	S210101	Травма внешн факт с операцией
		21M99	S219901	Др травмы, отравл и токсич эффект..
		БДК21	D21MD01	Травмы, отравл и токсич эффекты, д..
A31.011	Реканализация трахеи	21M01	S210101	Травма внешн факт с операцией
		21M99	S219901	Др травмы, отравл и токсич эффект..
A31.012	Создание экстратрахеального каркаса	21M01	S210101	Травма внешн факт с операцией
		21M99	S219901	Др травмы, отравл и токсич эффект..
A31.013	Резекция трахеи	21M01	S210101	Травма внешн факт с операцией
		21M99	S219901	Др травмы, отравл и токсич эффект..
A31.014	Резекция трахеи циркулярная	21M01	S210101	Травма внешн факт с операцией
		21M99	S219901	Др травмы, отравл и токсич эффект..
A31.015	Резекция трахеи циркулярная расширенная	21M01	S210101	Травма внешн факт с операцией
		21M99	S219901	Др травмы, отравл и токсич эффект..
A31.016	Резекция трахеи циркулярная комбинированная	21M01	S210101	Травма внешн факт с операцией
		21M99	S219901	Др травмы, отравл и токсич эффект..
A31.017	Резекция трахеи с реконструктивно-пластическим компонентом	21M01	S210101	Травма внешн факт с операцией
		21M99	S219901	Др травмы, отравл и токсич эффект..
A31.018	Резекция трахеи с использованием видеоэндоскопических технологий	21M01	S210101	Травма внешн факт с операцией
		21M99	S219901	Др травмы, отравл и токсич эффект..
A31.019	Резекция бифуркации трахеи	21M01	S210101	Травма внешн факт с операцией
		21M99	S219901	Др травмы, отравл и токсич эффект..
A31.020	Клиновидная резекция трахеи	21M01	S210101	Травма внешн факт с операцией
		21M99	S219901	Др травмы, отравл и токсич эффект..
A31.021	Пластика трахеи	21M01	S210101	Травма внешн факт с операцией
		21M99	S219901	Др травмы, отравл и токсич эффект..
A31.022	Пластика дефекта трахеи биоинженерным лоскутом	21M01	S210101	Травма внешн факт с операцией
		21M99	S219901	Др травмы, отравл и токсич эффект..
A31.023	Рассечение рубцовых стриктур трахеи	21M01	S210101	Травма внешн факт с операцией
		21M99	S219901	Др травмы, отравл и токсич эффект..
A31.024	Ларинготрахеопластика	21M01	S210101	Травма внешн факт с операцией

A31.024	Ларинготрахеопластика	21M99	S219901	Др травмы, отравл и токсич эффект..
A31.025	Эндопротезирование трахеи	21M01	S210101	Травма внешн факт с операцией
		21M99	S219901	Др травмы, отравл и токсич эффект..
A31.026	Удаление новообразования трахеи	21M01	S210101	Травма внешн факт с операцией
		21M99	S219901	Др травмы, отравл и токсич эффект..
A31.027	Эндоскопическая лазерная деструкция опухоли трахеи	21M01	S210101	Травма внешн факт с операцией
		21M99	S219901	Др травмы, отравл и токсич эффект..
A31.028	Эндоскопическое электрохирургическое удаление опухоли трахеи	21M01	S210101	Травма внешн факт с операцией
		21M99	S219901	Др травмы, отравл и токсич эффект..
A31.029	Стентирование трахеи	21M01	S210101	Травма внешн факт с операцией
		21M99	S219901	Др травмы, отравл и токсич эффект..
		БДК21	D21MD01	Травмы, отравл и токсич эффекты, д..
A31.030	Эндоскопическое стентирование трахеи ''Т-образной трубкой''	21M01	S210101	Травма внешн факт с операцией
		21M99	S219901	Др травмы, отравл и токсич эффект..
A31.031	Удаление новообразования верхних дыхательных путей с применением микрохирургической, эндоскоп..	21M01	S210101	Травма внешн факт с операцией
		21M99	S219901	Др травмы, отравл и токсич эффект..
A31.032	Эндоларингеальное реконструктивно-пластическое вмешательство на голосовых складках с использован..	21M01	S210101	Травма внешн факт с операцией
		21M99	S219901	Др травмы, отравл и токсич эффект..
A31.033	Операция по реиннервации и заместительной функциональной пластике гортани и трахеи с примен..	21M01	S210101	Травма внешн факт с операцией
		21M99	S219901	Др травмы, отравл и токсич эффект..
A32.001	Резекция бронха	21M01	S210101	Травма внешн факт с операцией
		21M99	S219901	Др травмы, отравл и токсич эффект..
A32.002	Пластика бронха	21M01	S210101	Травма внешн факт с операцией
		21M99	S219901	Др травмы, отравл и токсич эффект..
A32.003	Пластика бронха. Реконструктивные операции на трахее и бронхах	21M01	S210101	Травма внешн факт с операцией
		21M99	S219901	Др травмы, отравл и токсич эффект..
A32.004	Эндопротезирование бронхов	21M01	S210101	Травма внешн факт с операцией
		21M99	S219901	Др травмы, отравл и токсич эффект..
A32.005	Эндоскопическая клапанная бронхоблокация	21M01	S210101	Травма внешн факт с операцией
		21M99	S219901	Др травмы, отравл и токсич эффект..
A32.006	Эндоскопическое стентирование бронха	21M01	S210101	Травма внешн факт с операцией
		21M99	S219901	Др травмы, отравл и токсич эффект..
A32.007	Удаление инородного тела трахеи, бронха или легкого	21M01	S210101	Травма внешн факт с операцией
		21M99	S219901	Др травмы, отравл и токсич эффект..
		БДК21	D21MD01	Травмы, отравл и токсич эффекты, д..
A33.001	Торакотомия. Ушивание легкого	21M01	S210101	Травма внешн факт с операцией
		21M99	S219901	Др травмы, отравл и токсич эффект..
A33.002	Лобэктомия (удаление доли легкого)	21M01	S210101	Травма внешн факт с операцией
		21M99	S219901	Др травмы, отравл и токсич эффект..
A33.003	Лобэктомия. Видеоторакоскопическая резекция легких при туберкулезе	21M01	S210101	Травма внешн факт с операцией
		21M99	S219901	Др травмы, отравл и токсич эффект..
A33.004	Лобэктомия. Одномоментная двухсторонняя операция на легких	21M01	S210101	Травма внешн факт с операцией
		21M99	S219901	Др травмы, отравл и токсич эффект..
A33.005	Лобэктомия. Операция декортикации легкого. Пневмонэктомии при осложненных формах туберкуле..	21M01	S210101	Травма внешн факт с операцией
		21M99	S219901	Др травмы, отравл и токсич эффект..
A33.006	Лобэктомия. Операции по коррекции плевральной полости: торакомиопластика, транспозиция диафраг..	21M01	S210101	Травма внешн факт с операцией
		21M99	S219901	Др травмы, отравл и токсич эффект..
A33.007	Лобэктомия (билобэктомия) с резекцией и реконструкцией бронха, бифуркации трахеи	21M01	S210101	Травма внешн факт с операцией
		21M99	S219901	Др травмы, отравл и токсич эффект..
A33.008	Лобэктомия расширенная при новообразованиях легких	21M01	S210101	Травма внешн факт с операцией
		21M99	S219901	Др травмы, отравл и токсич эффект..
A33.009	Билобэктомия расширенная при новообразованиях легких	21M01	S210101	Травма внешн факт с операцией
		21M99	S219901	Др травмы, отравл и токсич эффект..
A33.010	Комбинированная лобэктомия	21M01	S210101	Травма внешн факт с операцией
		21M99	S219901	Др травмы, отравл и токсич эффект..
A33.011	Лобэктомия расширенная с использованием видеоэндоскопических технологий	21M01	S210101	Травма внешн факт с операцией
		21M99	S219901	Др травмы, отравл и токсич эффект..
A33.012	Лобэктомия. Видеоторакоскопическая резекция	21M01	S210101	Травма внешн факт с операцией

A33.012	легких	21M99	S219901	Др травмы, отравл и токсич эффект..
A33.013	Лобэктомия. Операция декортикации легкого. Пневмонэктомии	21M01	S210101	Травма внешн факт с операцией
		21M99	S219901	Др травмы, отравл и токсич эффект..
A33.014	Удаление новообразования легкого (атипичная резекция)	21M01	S210101	Травма внешн факт с операцией
		21M99	S219901	Др травмы, отравл и токсич эффект..
A33.015	Одномоментная двухсторонняя операция на легких	21M01	S210101	Травма внешн факт с операцией
		21M99	S219901	Др травмы, отравл и токсич эффект..
A33.016	Комбинированная операция удаления новообразования легкого и коррекция плевральной п..	21M01	S210101	Травма внешн факт с операцией
		21M99	S219901	Др травмы, отравл и токсич эффект..
A33.017	Удаление новообразования легкого (атипичная резекция). Операции по коррекции плевральной поло..	21M01	S210101	Травма внешн факт с операцией
		21M99	S219901	Др травмы, отравл и токсич эффект..
A33.018	Удаление новообразования легкого (атипичная резекция). Видеоторакоскопическая резекция легких ..	21M01	S210101	Травма внешн факт с операцией
		21M99	S219901	Др травмы, отравл и токсич эффект..
A33.019	Удаление новообразования легкого (атипичная резекция) видеоторакоскопическое	21M01	S210101	Травма внешн факт с операцией
		21M99	S219901	Др травмы, отравл и токсич эффект..
A33.020	Пневмонэктомия	21M01	S210101	Травма внешн факт с операцией
		21M99	S219901	Др травмы, отравл и токсич эффект..
A33.021	Пневмонэктомия. Видеоторакоскопическая резекция легких при туберкулезе	21M01	S210101	Травма внешн факт с операцией
		21M99	S219901	Др травмы, отравл и токсич эффект..
A33.022	Пневмонэктомия расширенная с резекцией соседних органов	21M01	S210101	Травма внешн факт с операцией
		21M99	S219901	Др травмы, отравл и токсич эффект..
A33.023	Пневмонэктомия с резекцией и реконструкцией бифуркации трахеи	21M01	S210101	Травма внешн факт с операцией
		21M99	S219901	Др травмы, отравл и токсич эффект..
A33.024	Комбинированная пневмонэктомия	21M01	S210101	Травма внешн факт с операцией
		21M99	S219901	Др травмы, отравл и токсич эффект..
A33.025	Пневмонэктомия расширенная	21M01	S210101	Травма внешн факт с операцией
		21M99	S219901	Др травмы, отравл и токсич эффект..
A33.026	Пневмонэктомия. Видеоторакоскопическая резекция легких	21M01	S210101	Травма внешн факт с операцией
		21M99	S219901	Др травмы, отравл и токсич эффект..
A33.027	Пневмонэктомия видеоторакоскопическая	21M01	S210101	Травма внешн факт с операцией
		21M99	S219901	Др травмы, отравл и токсич эффект..
A33.028	Плевропневмонэктомия	21M01	S210101	Травма внешн факт с операцией
		21M99	S219901	Др травмы, отравл и токсич эффект..
A33.029	Плевропневмонэктомия. Операции декортикации легких, пневмонэктомии при осложненных формах ту..	21M01	S210101	Травма внешн факт с операцией
		21M99	S219901	Др травмы, отравл и токсич эффект..
A33.030	Плевропневмонэктомия. Операции декортикации легких. Пневмонэктомии	21M01	S210101	Травма внешн факт с операцией
		21M99	S219901	Др травмы, отравл и токсич эффект..
A33.031	Резекция легкого (более одной доли)	21M01	S210101	Травма внешн факт с операцией
		21M99	S219901	Др травмы, отравл и токсич эффект..
A33.032	Видеоторакоскопическая резекция легких при туберкулезе	21M01	S210101	Травма внешн факт с операцией
		21M99	S219901	Др травмы, отравл и токсич эффект..
A33.033	Резекция легкого (более одной доли). Операции декортикации легких, пневмонэктомии при осложнен..	21M01	S210101	Травма внешн факт с операцией
		21M99	S219901	Др травмы, отравл и токсич эффект..
A33.034	Резекция легкого (более одной доли). Операции по коррекции плевральной полости: торакомиопластика..	21M01	S210101	Травма внешн факт с операцией
		21M99	S219901	Др травмы, отравл и токсич эффект..
A33.035	Резекция легкого (более одной доли) ангиобронхопластическая	21M01	S210101	Травма внешн факт с операцией
		21M99	S219901	Др травмы, отравл и токсич эффект..
A33.036	Бронхопластическая резекция легкого с формированием полибронхиальных анастомозов	21M01	S210101	Травма внешн факт с операцией
		21M99	S219901	Др травмы, отравл и токсич эффект..
A33.037	Резекция легкого (более одной доли). Операции декортикации легких, пневмонэктомии	21M01	S210101	Травма внешн факт с операцией
		21M99	S219901	Др травмы, отравл и токсич эффект..
A33.038	Резекция легких видеоторакоскопическая	21M01	S210101	Травма внешн факт с операцией
		21M99	S219901	Др травмы, отравл и токсич эффект..
A33.039	Сублобарная атипичная резекция легких	21M01	S210101	Травма внешн факт с операцией
		21M99	S219901	Др травмы, отравл и токсич эффект..
A33.040	Анатомическая сегментэктомия легкого	21M01	S210101	Травма внешн факт с операцией
		21M99	S219901	Др травмы, отравл и токсич эффект..
A33.041	Видеоторакоскопическая сегментэктомия легкого при	21M01	S210101	Травма внешн факт с операцией

A33.041	туберкулезе	21M99	S219901	Др травмы, отравл и токсич эффект..
A33.042	Сегментэктомия легкого. Одномоментная двухсторонняя операция на легких	21M01	S210101	Травма внешн факт с операцией
		21M99	S219901	Др травмы, отравл и токсич эффект..
A33.043	Сегментэктомия легкого. Операции декортикации легких, пневмонэктомии при осложненных формах ту..	21M01	S210101	Травма внешн факт с операцией
		21M99	S219901	Др травмы, отравл и токсич эффект..
A33.044	Сегментэктомия легкого. Операции по коррекции плевральной полости: торакомиопластика, транспози..	21M01	S210101	Травма внешн факт с операцией
		21M99	S219901	Др травмы, отравл и токсич эффект..
A33.045	Сегментэктомия легкого. Операции на единственном легком	21M01	S210101	Травма внешн факт с операцией
		21M99	S219901	Др травмы, отравл и токсич эффект..
A33.046	Сегментэктомия легкого. Полисегментарная резекция легкого расширенная	21M01	S210101	Травма внешн факт с операцией
		21M99	S219901	Др травмы, отравл и токсич эффект..
A33.047	Сегментэктомия легкого видеоторакоскопическая	21M01	S210101	Травма внешн факт с операцией
		21M99	S219901	Др травмы, отравл и токсич эффект..
A33.048	Сегментэктомия легкого. Операции декортикации легких. Пневмонэктомии	21M01	S210101	Травма внешн факт с операцией
		21M99	S219901	Др травмы, отравл и токсич эффект..
A33.049	Плевролобэктомия	21M01	S210101	Травма внешн факт с операцией
		21M99	S219901	Др травмы, отравл и токсич эффект..
A33.050	Плевробилобэктомия	21M01	S210101	Травма внешн факт с операцией
		21M99	S219901	Др травмы, отравл и токсич эффект..
A33.051	Эхинококкэктомия легкого	21M01	S210101	Травма внешн факт с операцией
		21M99	S219901	Др травмы, отравл и токсич эффект..
A33.052	Эхинококкэктомия легкого с использованием видеоэндоскопических технологий	21M01	S210101	Травма внешн факт с операцией
		21M99	S219901	Др травмы, отравл и токсич эффект..
A33.053	Декортикация легкого	21M01	S210101	Травма внешн факт с операцией
		21M99	S219901	Др травмы, отравл и токсич эффект..
A33.054	Ушивание раны легкого при проникающем ранении или разрыве	21M01	S210101	Травма внешн факт с операцией
		21M99	S219901	Др травмы, отравл и токсич эффект..
A33.055	Закрытие свища нижних дыхательных путей и легочной ткани	21M01	S210101	Травма внешн факт с операцией
		21M99	S219901	Др травмы, отравл и токсич эффект..
A33.056	Дренирование абсцесса легкого	21M01	S210101	Травма внешн факт с операцией
		21M99	S219901	Др травмы, отравл и токсич эффект..
A33.057	Дренирование абсцесса легкого под контролем ультразвукового исследования	21M01	S210101	Травма внешн факт с операцией
		21M99	S219901	Др травмы, отравл и токсич эффект..
A33.058	Дренирование абсцесса легкого с использованием видеоэндоскопических технологий	21M01	S210101	Травма внешн факт с операцией
		21M99	S219901	Др травмы, отравл и токсич эффект..
A33.059	Дренирование каверны	21M01	S210101	Травма внешн факт с операцией
		21M99	S219901	Др травмы, отравл и токсич эффект..
A33.060	Кавернотомия	21M01	S210101	Травма внешн факт с операцией
		21M99	S219901	Др травмы, отравл и токсич эффект..
A33.061	Остановка кровотечения из нижних дыхательных путей	21M01	S210101	Травма внешн факт с операцией
		21M99	S219901	Др травмы, отравл и токсич эффект..
		БДК21	D21MD01	Травмы, отравл и токсич эффекты, д..
A33.062	Остановка кровотечения из нижних дыхательных путей с использованием видеоэндоскопических технологий	21M01	S210101	Травма внешн факт с операцией
		21M99	S219901	Др травмы, отравл и токсич эффект..
A34.001	Торакоцентез	21M01	S210101	Травма внешн факт с операцией
		21M99	S219901	Др травмы, отравл и токсич эффект..
		БДК21	D21MD01	Травмы, отравл и токсич эффекты, д..
A34.002	Торакоцентез под контролем ультразвукового исследования	21M01	S210101	Травма внешн факт с операцией
		21M99	S219901	Др травмы, отравл и токсич эффект..
A34.003	Разрез грудной стенки и плевры	21M01	S210101	Травма внешн факт с операцией
		21M99	S219901	Др травмы, отравл и токсич эффект..
A34.004	Дренирование плевральной полости	21M01	S210101	Травма внешн факт с операцией
		21M99	S219901	Др травмы, отравл и токсич эффект..
		БДК21	D21MD01	Травмы, отравл и токсич эффекты, д..
A34.005	Дренирование плевральной полости с использованием видеоэндоскопических технологий	21M01	S210101	Травма внешн факт с операцией
		21M99	S219901	Др травмы, отравл и токсич эффект..
A34.006	Торакотомия	21M01	S210101	Травма внешн факт с операцией
		21M99	S219901	Др травмы, отравл и токсич эффект..

A34.007	Реторакотомия	21M01	S210101	Травма внешн факт с операцией
		21M99	S219901	Др травмы, отравл и токсич эффект..
		БДК21	D21MD01	Травмы, отравл и токсич эффекты, д..
A34.008	Медиастинотомия	21M01	S210101	Травма внешн факт с операцией
		21M99	S219901	Др травмы, отравл и токсич эффект..
A34.009	Удаление новообразования средостения	21M01	S210101	Травма внешн факт с операцией
		21M99	S219901	Др травмы, отравл и токсич эффект..
A34.010	Удаление новообразования средостения с использованием видеоэндоскопических технологий	21M01	S210101	Травма внешн факт с операцией
		21M99	S219901	Др травмы, отравл и токсич эффект..
A34.011	Удаление новообразования средостения комбинированное	21M01	S210101	Травма внешн факт с операцией
		21M99	S219901	Др травмы, отравл и токсич эффект..
A34.012	Удаление новообразования средостения расширенное	21M01	S210101	Травма внешн факт с операцией
		21M99	S219901	Др травмы, отравл и токсич эффект..
A34.013	Удаление новообразования средостения с реконструктивно-пластическим компонентом	21M01	S210101	Травма внешн факт с операцией
		21M99	S219901	Др травмы, отравл и токсич эффект..
A34.014	Дренирование средостения	21M01	S210101	Травма внешн факт с операцией
		21M99	S219901	Др травмы, отравл и токсич эффект..
A34.015	Удаление кисты средостения	21M01	S210101	Травма внешн факт с операцией
		21M99	S219901	Др травмы, отравл и токсич эффект..
A34.016	Удаление кисты средостения торакоскопическое	21M01	S210101	Травма внешн факт с операцией
		21M99	S219901	Др травмы, отравл и токсич эффект..
A34.017	Плеврэктомия	21M01	S210101	Травма внешн факт с операцией
		21M99	S219901	Др травмы, отравл и токсич эффект..
A34.018	Плеврэктомия. Видеоторакоскопическая резекция легких при туберкулезе	21M01	S210101	Травма внешн факт с операцией
		21M99	S219901	Др травмы, отравл и токсич эффект..
A34.019	Плеврэктомия видеоторакоскопическая	21M01	S210101	Травма внешн факт с операцией
		21M99	S219901	Др травмы, отравл и токсич эффект..
A34.020	Удаление опухоли плевры видеоторакоскопическое	21M01	S210101	Травма внешн факт с операцией
		21M99	S219901	Др травмы, отравл и токсич эффект..
A34.021	Плеврэктомия. Видеоторакоскопическая резекция легких	21M01	S210101	Травма внешн факт с операцией
		21M99	S219901	Др травмы, отравл и токсич эффект..
A34.022	Облитерация плевральной полости	21M01	S210101	Травма внешн факт с операцией
		21M99	S219901	Др травмы, отравл и токсич эффект..
		БДК21	D21MD01	Травмы, отравл и токсич эффекты, д..
A34.023	Торакопластика	21M01	S210101	Травма внешн факт с операцией
		21M99	S219901	Др травмы, отравл и токсич эффект..
A34.024	Торакопластика с применением внутренних фиксирующих устройств	21M01	S210101	Травма внешн факт с операцией
		21M99	S219901	Др травмы, отравл и токсич эффект..
A34.025	Торакопластика без наложения фиксирующих устройств	21M01	S210101	Травма внешн факт с операцией
		21M99	S219901	Др травмы, отравл и токсич эффект..
A34.026	Торакопластика с применением внутренних фиксирующих устройств при помощи видеоторакоско..	21M01	S210101	Травма внешн факт с операцией
		21M99	S219901	Др травмы, отравл и токсич эффект..
A34.027	Торакопластика. Операции по коррекции плевральной полости: торакомиопластика, транспозиция диафраг..	21M01	S210101	Травма внешн факт с операцией
		21M99	S219901	Др травмы, отравл и токсич эффект..
A34.028	Экстраплевральный пневмолиз	21M01	S210101	Травма внешн факт с операцией
		21M99	S219901	Др травмы, отравл и токсич эффект..
A34.029	Экстраплевральный пневмолиз. Операции по коррекции плевральной полости: торакомиопластика..	21M01	S210101	Травма внешн факт с операцией
		21M99	S219901	Др травмы, отравл и токсич эффект..
A34.030	Наложение интраплеврального пневмоторакса	21M01	S210101	Травма внешн факт с операцией
		21M99	S219901	Др травмы, отравл и токсич эффект..
		БДК21	D21MD01	Травмы, отравл и токсич эффекты, д..
A34.031	Торакокаустика	21M01	S210101	Травма внешн факт с операцией
		21M99	S219901	Др травмы, отравл и токсич эффект..
A34.032	Торакомиопластика	21M01	S210101	Травма внешн факт с операцией
		21M99	S219901	Др травмы, отравл и токсич эффект..
A34.033	Пластика диафрагмы	21M01	S210101	Травма внешн факт с операцией
		21M99	S219901	Др травмы, отравл и токсич эффект..
A34.034	Пластика диафрагмы местными тканями	21M01	S210101	Травма внешн факт с операцией

A34.034	Пластика диафрагмы местными тканями	21M99	S219901	Др травмы, отравл и токсич эффект..
A34.035	Аллопластика диафрагмы	21M01	S210101	Травма внешн факт с операцией
		21M99	S219901	Др травмы, отравл и токсич эффект..
A34.036	Пластика диафрагмы видеоторакоскопическая	21M01	S210101	Травма внешн факт с операцией
		21M99	S219901	Др травмы, отравл и токсич эффект..
A34.037	Пластика диафрагмы с использованием видеоэндоскопических технологий	21M01	S210101	Травма внешн факт с операцией
		21M99	S219901	Др травмы, отравл и токсич эффект..
A34.038	Ушивание разрыва диафрагмы	21M01	S210101	Травма внешн факт с операцией
		21M99	S219901	Др травмы, отравл и токсич эффект..
A34.039	Пликация диафрагмы	21M01	S210101	Травма внешн факт с операцией
		21M99	S219901	Др травмы, отравл и токсич эффект..
A34.040	Стернотомия	21M01	S210101	Травма внешн факт с операцией
		21M99	S219901	Др травмы, отравл и токсич эффект..
A34.041	Наложение экстраплеврального пневмоторакса	21M01	S210101	Травма внешн факт с операцией
		21M99	S219901	Др травмы, отравл и токсич эффект..
A34.042	Реконструктивно-пластические операции на грудной стенке и диафрагме	21M01	S210101	Травма внешн факт с операцией
		21M99	S219901	Др травмы, отравл и токсич эффект..
A34.043	Реконструктивно-пластические вмешательства на грудной стенке и диафрагме при туберкулезе	21M01	S210101	Травма внешн факт с операцией
		21M99	S219901	Др травмы, отравл и токсич эффект..
A34.044	Реконструктивно-пластические вмешательства на грудной стенке и диафрагме при опухолях легких	21M01	S210101	Травма внешн факт с операцией
		21M99	S219901	Др травмы, отравл и токсич эффект..
A34.045	Реконструктивно-пластические операции на грудной стенке и диафрагме при врожденных аномалиях (поро..	21M01	S210101	Травма внешн факт с операцией
		21M99	S219901	Др травмы, отравл и токсич эффект..
A34.046	Реконструктивно-пластические операции на грудной стенке и диафрагме при гнойно-некротических забол..	21M01	S210101	Травма внешн факт с операцией
		21M99	S219901	Др травмы, отравл и токсич эффект..
A34.047	Реконструктивно-пластические операции на грудной стенке и диафрагме при опухолях грудной стенки (мяг..	21M01	S210101	Травма внешн факт с операцией
		21M99	S219901	Др травмы, отравл и токсич эффект..
A34.048	Реконструктивно-пластические операции на грудной стенке и диафрагме при дефектах диафрагмы и гиган..	21M01	S210101	Травма внешн факт с операцией
		21M99	S219901	Др травмы, отравл и токсич эффект..
A34.049	Повторные реконструктивно-пластические операции на грудной стенке и органах грудной полости	21M01	S210101	Травма внешн факт с операцией
		21M99	S219901	Др травмы, отравл и токсич эффект..
A34.050	Расширенные и реконструктивно-пластические операции на органах грудной полости	21M01	S210101	Травма внешн факт с операцией
		21M99	S219901	Др травмы, отравл и токсич эффект..
A34.051	Удаление дренажа из плевральной полости	21M01	S210101	Травма внешн факт с операцией
		21M99	S219901	Др травмы, отравл и токсич эффект..
		БДК21	D21MD01	Травмы, отравл и токсич эффекты, д..
A34.052	Удаление новообразования грудной стенки	21M01	S210101	Травма внешн факт с операцией
		21M99	S219901	Др травмы, отравл и токсич эффект..
		БДК21	D21MD01	Травмы, отравл и токсич эффекты, д..
A34.053	Удаление новообразования грудной стенки с использованием видеоторакоскопической техники	21M01	S210101	Травма внешн факт с операцией
		21M99	S219901	Др травмы, отравл и токсич эффект..
A35.001	Закрытое рассечение клапана сердца	21M01	S210101	Травма внешн факт с операцией
		21M99	S219901	Др травмы, отравл и токсич эффект..
A35.002	Открытое рассечение клапана сердца	21M01	S210101	Травма внешн факт с операцией
		21M99	S219901	Др травмы, отравл и токсич эффект..
A35.003	Замещение сердечного клапана	21M01	S210101	Травма внешн факт с операцией
		21M99	S219901	Др травмы, отравл и токсич эффект..
A35.004	Протезирование митрального клапана в условиях искусственного кровообращения	21M01	S210101	Травма внешн факт с операцией
		21M99	S219901	Др травмы, отравл и токсич эффект..
A35.005	Протезирование аортального клапана в условиях искусственного кровообращения	21M01	S210101	Травма внешн факт с операцией
		21M99	S219901	Др травмы, отравл и токсич эффект..
A35.006	Протезирование трикуспидального клапана в условиях искусственного кровообращения	21M01	S210101	Травма внешн факт с операцией
		21M99	S219901	Др травмы, отравл и токсич эффект..
A35.007	Протезирование аортального клапана и митрального клапана в условиях искусственного кровообращения	21M01	S210101	Травма внешн факт с операцией
		21M99	S219901	Др травмы, отравл и токсич эффект..
A35.008	Протезирование аортального клапана и пластика митрального клапана в условиях искусственного кров..	21M01	S210101	Травма внешн факт с операцией
		21M99	S219901	Др травмы, отравл и токсич эффект..
A35.009	Протезирование митрального клапана и пластика	21M01	S210101	Травма внешн факт с операцией

A35.009	аортального клапана в условиях искусственного кров..	21M99	S219901	Др травмы, отравл и токсич эффект..
A35.010	Протезирование митрального клапана и трикуспидального клапана в условиях искусственного..	21M01	S210101	Травма внешн факт с операцией
		21M99	S219901	Др травмы, отравл и токсич эффект..
A35.011	Протезирование митрального клапана и пластика трикуспидального клапана в условиях искусственного..	21M01	S210101	Травма внешн факт с операцией
		21M99	S219901	Др травмы, отравл и токсич эффект..
A35.012	Протезирование трикуспидального клапана и пластика митрального клапана в условиях искусственного кров..	21M01	S210101	Травма внешн факт с операцией
		21M99	S219901	Др травмы, отравл и токсич эффект..
A35.013	Протезирование аортального клапана и трикуспидального клапана в условиях искусственного..	21M01	S210101	Травма внешн факт с операцией
		21M99	S219901	Др травмы, отравл и токсич эффект..
A35.014	Протезирование аортального клапана и пластика трикуспидального клапана в условиях искусственного..	21M01	S210101	Травма внешн факт с операцией
		21M99	S219901	Др травмы, отравл и токсич эффект..
A35.015	Протезирование трикуспидального клапана и пластика аортального клапана в условиях искусственного кров..	21M01	S210101	Травма внешн факт с операцией
		21M99	S219901	Др травмы, отравл и токсич эффект..
A35.016	Протезирование аортального клапана, митрального клапана и трикуспидального клапана в условиях иску..	21M01	S210101	Травма внешн факт с операцией
		21M99	S219901	Др травмы, отравл и токсич эффект..
A35.017	Протезирование митрального клапана, трикуспидального клапана и пластика аортального кл..	21M01	S210101	Травма внешн факт с операцией
		21M99	S219901	Др травмы, отравл и токсич эффект..
A35.018	Протезирование митрального клапана, пластика трикуспидального клапана и аортального клапана в у..	21M01	S210101	Травма внешн факт с операцией
		21M99	S219901	Др травмы, отравл и токсич эффект..
A35.019	Протезирование трикуспидального клапана, пластика аортального клапана и митрального клапана в услови..	21M01	S210101	Травма внешн факт с операцией
		21M99	S219901	Др травмы, отравл и токсич эффект..
A35.020	Операция по Россу (Ross) с реимплантацией коронарных артерий в условиях искусственного крово..	21M01	S210101	Травма внешн факт с операцией
		21M99	S219901	Др травмы, отравл и токсич эффект..
A35.021	Протезирование восходящей аорты с реимплантацией устьев коронарных артерий клапансодержащим конд..	21M01	S210101	Травма внешн факт с операцией
		21M99	S219901	Др травмы, отравл и токсич эффект..
A35.022	Операция Бентал Де-Боно с пластикой митрального и/или трикуспидального клапана в условиях искусстве..	21M01	S210101	Травма внешн факт с операцией
		21M99	S219901	Др травмы, отравл и токсич эффект..
A35.023	Протезирование восходящего отдела аорты сосудистым протезом в условиях искуственного крово..	21M01	S210101	Травма внешн факт с операцией
		21M99	S219901	Др травмы, отравл и токсич эффект..
A35.024	Протезирование нисходящего отдела аорты сосудистым протезом в условиях искуственного крово..	21M01	S210101	Травма внешн факт с операцией
		21M99	S219901	Др травмы, отравл и токсич эффект..
A35.025	Иссечение подаортальной фиброзной мембраны в условиях искусственного кровообращения	21M01	S210101	Травма внешн факт с операцией
		21M99	S219901	Др травмы, отравл и токсич эффект..
A35.026	Миотомия в условиях искусственного кровообращения	21M01	S210101	Травма внешн факт с операцией
		21M99	S219901	Др травмы, отравл и токсич эффект..
A35.027	Миэктомия по Морроу (Morrow) в условиях искусственного кровообращения	21M01	S210101	Травма внешн факт с операцией
		21M99	S219901	Др травмы, отравл и токсич эффект..
A35.028	Операция Коно (Копо) в условиях искусственного кровообращения	21M01	S210101	Травма внешн факт с операцией
		21M99	S219901	Др травмы, отравл и токсич эффект..
A35.029	Операция по Маножиану-Шейболду-Эптингу (Manouguian-Seybold-Epting) в условиях искусственно..	21M01	S210101	Травма внешн факт с операцией
		21M99	S219901	Др травмы, отравл и токсич эффект..
A35.030	Операция Никса (Nicks) в условиях искусственного кровообращения	21M01	S210101	Травма внешн факт с операцией
		21M99	S219901	Др травмы, отравл и токсич эффект..
A35.031	Протезирование аортального клапана, пластика митрального и трикуспидального клапанов в условия..	21M01	S210101	Травма внешн факт с операцией
		21M99	S219901	Др травмы, отравл и токсич эффект..
A35.032	Протезирование аортального клапана, митрального клапана и пластика трикуспидального клапана в усло..	21M01	S210101	Травма внешн факт с операцией
		21M99	S219901	Др травмы, отравл и токсич эффект..
A35.033	Протезирование легочного клапана в условиях искусственного кровообращения	21M01	S210101	Травма внешн факт с операцией
		21M99	S219901	Др травмы, отравл и токсич эффект..
A35.034	Протезирование общего атриовентрикулярного клапана в условиях искусственного кровообращения	21M01	S210101	Травма внешн факт с операцией
		21M99	S219901	Др травмы, отравл и токсич эффект..
A35.035	Пластика клапанов сердца	21M01	S210101	Травма внешн факт с операцией
		21M99	S219901	Др травмы, отравл и токсич эффект..
A35.036	Пластика митрального клапана в условиях искусственного кровообращения	21M01	S210101	Травма внешн факт с операцией
		21M99	S219901	Др травмы, отравл и токсич эффект..
A35.037	Операция Ozaki	21M01	S210101	Травма внешн факт с операцией
		21M99	S219901	Др травмы, отравл и токсич эффект..
A35.038	Операция David	21M01	S210101	Травма внешн факт с операцией

A35.038	Операция David	21M99	S219901	Др травмы, отравл и токсич эффект..
A35.039	Пластика аортального клапана в условиях искусственного кровообращения	21M01	S210101	Травма внешн факт с операцией
		21M99	S219901	Др травмы, отравл и токсич эффект..
A35.040	Пластика трикуспидального клапана в условиях искусственного кровообращения	21M01	S210101	Травма внешн факт с операцией
		21M99	S219901	Др травмы, отравл и токсич эффект..
A35.041	Пластика легочного клапана в условиях искусственного кровообращения	21M01	S210101	Травма внешн факт с операцией
		21M99	S219901	Др травмы, отравл и токсич эффект..
A35.042	Аннулопластика митрального и трикуспидального клапанов	21M01	S210101	Травма внешн факт с операцией
		21M99	S219901	Др травмы, отравл и токсич эффект..
A35.043	Удаление опухоли из полости сердца в условиях искуственного кровообращения	21M01	S210101	Травма внешн факт с операцией
		21M99	S219901	Др травмы, отравл и токсич эффект..
A35.044	Удаление инородного тела из полостей сердца в условиях искуственного кровообращения	21M01	S210101	Травма внешн факт с операцией
		21M99	S219901	Др травмы, отравл и токсич эффект..
A35.045	Ушивание фистулы искусственного протеза в условиях искуственного кровообращения	21M01	S210101	Травма внешн факт с операцией
		21M99	S219901	Др травмы, отравл и токсич эффект..
A35.046	Реплантация папиллярной мышцы	21M01	S210101	Травма внешн факт с операцией
		21M99	S219901	Др травмы, отравл и токсич эффект..
A35.047	Реконструкция подклапанных структур митрального клапана	21M01	S210101	Травма внешн факт с операцией
		21M99	S219901	Др травмы, отравл и токсич эффект..
A35.048	Реконструкция подклапанных структур трикуспидального клапана	21M01	S210101	Травма внешн факт с операцией
		21M99	S219901	Др травмы, отравл и токсич эффект..
A35.049	Реконструкция подклапанных структур общего атриовентрикулярного клапана	21M01	S210101	Травма внешн факт с операцией
		21M99	S219901	Др травмы, отравл и токсич эффект..
A35.050	Наложение входного протеза клапана сердца	21M01	S210101	Травма внешн факт с операцией
		21M99	S219901	Др травмы, отравл и токсич эффект..
A35.051	Имплантация трубчатого протеза легочной артерии	21M01	S210101	Травма внешн факт с операцией
		21M99	S219901	Др травмы, отравл и токсич эффект..
A35.052	Создание сообщения между правым желудочком и легочной артерией	21M01	S210101	Травма внешн факт с операцией
		21M99	S219901	Др травмы, отравл и токсич эффект..
A35.053	Имплантация легочного аллографта в ортотопическую позицию	21M01	S210101	Травма внешн факт с операцией
		21M99	S219901	Др травмы, отравл и токсич эффект..
A35.054	Радикальная коррекция тетрады Фалло	21M01	S210101	Травма внешн факт с операцией
		21M99	S219901	Др травмы, отравл и токсич эффект..
A35.055	Создание дефекта межпредсердной перегородки	21M01	S210101	Травма внешн факт с операцией
		21M99	S219901	Др травмы, отравл и токсич эффект..
A35.056	Реконструкция желудочков сердца	21M01	S210101	Травма внешн факт с операцией
		21M99	S219901	Др травмы, отравл и токсич эффект..
A36.001	Иссечение стеноза легочной артерии	21M01	S210101	Травма внешн факт с операцией
		21M99	S219901	Др травмы, отравл и токсич эффект..
A36.002	Закрытие коронаросердечной фистулы	21M01	S210101	Травма внешн факт с операцией
		21M99	S219901	Др травмы, отравл и токсич эффект..
A36.003	Радикальная коррекция тотального аномального дренажа легочных вен с перевязкой вертикальной вен..	21M01	S210101	Травма внешн факт с операцией
		21M99	S219901	Др травмы, отравл и токсич эффект..
A36.004	Формирование сосудистого анастомоза магистральной артерии	21M01	S210101	Травма внешн факт с операцией
		21M99	S219901	Др травмы, отравл и токсич эффект..
A36.005	Формирование сосудистого анастомоза магистральной вены	21M01	S210101	Травма внешн факт с операцией
		21M99	S219901	Др травмы, отравл и токсич эффект..
A36.006	Устранение тромба коронарной артерии	21M01	S210101	Травма внешн факт с операцией
		21M99	S219901	Др травмы, отравл и токсич эффект..
A36.007	Наложение анастомоза на коронарные сосуды	21M01	S210101	Травма внешн факт с операцией
		21M99	S219901	Др травмы, отравл и токсич эффект..
A36.008	Коронарное шунтирование в условиях искусственного кровообращения	21M01	S210101	Травма внешн факт с операцией
		21M99	S219901	Др травмы, отравл и токсич эффект..
A36.009	Коронарное шунтирование на работающем сердце без использования искусственного кровообращения	21M01	S210101	Травма внешн факт с операцией
		21M99	S219901	Др травмы, отравл и токсич эффект..
A36.010	Коронарное шунтирование с протезированием клапанов сердца в условиях искусственного кровообр..	21M01	S210101	Травма внешн факт с операцией
		21M99	S219901	Др травмы, отравл и токсич эффект..
A36.011	Коронарное шунтирование с пластикой клапанов	21M01	S210101	Травма внешн факт с операцией

A36.011	сердца в условиях искусственного кровообращения	21M99	S219901	Др травмы, отравл и токсич эффект..
A36.012	Коронарное шунтирование с протезированием и пластикой клапанов сердца в условиях искусственног..	21M01	S210101	Травма внешн факт с операцией
		21M99	S219901	Др травмы, отравл и токсич эффект..
A36.013	Коронарное шунтирование в сочетании с трансмиокардиальной лазерной реваскуляризацией ..	21M01	S210101	Травма внешн факт с операцией
		21M99	S219901	Др травмы, отравл и токсич эффект..
A36.014	Коронарное шунтирование в сочетании с трансмиокардиальной лазерной реваскуляризацией ..	21M01	S210101	Травма внешн факт с операцией
		21M99	S219901	Др травмы, отравл и токсич эффект..
A36.015	Радикальная коррекция двойного отхождения сосудов от правого желудочка	21M01	S210101	Травма внешн факт с операцией
		21M99	S219901	Др травмы, отравл и токсич эффект..
A36.016	Радикальная коррекция двойного отхождения сосудов от левого желудочка	21M01	S210101	Травма внешн факт с операцией
		21M99	S219901	Др травмы, отравл и токсич эффект..
A36.017	Радикальная коррекция атрезии легочной артерии	21M01	S210101	Травма внешн факт с операцией
		21M99	S219901	Др травмы, отравл и токсич эффект..
A36.018	Коррекция транспозиции магистральных артерий	21M01	S210101	Травма внешн факт с операцией
		21M99	S219901	Др травмы, отравл и токсич эффект..
A36.019	Радикальная коррекция общего артериального ствола с помощью кондуита в условиях искусственного крово..	21M01	S210101	Травма внешн факт с операцией
		21M99	S219901	Др травмы, отравл и токсич эффект..
A36.020	Радикальная коррекция общего открытого атрио-вентрикулярного канала в условиях искусствен..	21M01	S210101	Травма внешн факт с операцией
		21M99	S219901	Др травмы, отравл и токсич эффект..
A36.021	Операция двойного переключения	21M01	S210101	Травма внешн факт с операцией
		21M99	S219901	Др травмы, отравл и токсич эффект..
A37.001	Перикардиотомия	21M01	S210101	Травма внешн факт с операцией
		21M99	S219901	Др травмы, отравл и токсич эффект..
		БДК21	D21MD01	Травмы, отравл и токсич эффекты, д..
A37.002	Перикардиоцентез	21M01	S210101	Травма внешн факт с операцией
		21M99	S219901	Др травмы, отравл и токсич эффект..
		БДК21	D21MD01	Травмы, отравл и токсич эффекты, д..
A37.003	Перикардиотомия видеоторакоскопическая	21M01	S210101	Травма внешн факт с операцией
		21M99	S219901	Др травмы, отравл и токсич эффект..
		БДК21	D21MD01	Травмы, отравл и токсич эффекты, д..
A37.004	Эвакуация гематомы из полости перикарда	21M01	S210101	Травма внешн факт с операцией
		21M99	S219901	Др травмы, отравл и токсич эффект..
		БДК21	D21MD01	Травмы, отравл и токсич эффекты, д..
A37.005	Перикардэктомия	21M01	S210101	Травма внешн факт с операцией
		21M99	S219901	Др травмы, отравл и токсич эффект..
		БДК21	D21MD01	Травмы, отравл и токсич эффекты, д..
A37.006	Дренирование полости перикарда	21M01	S210101	Травма внешн факт с операцией
		21M99	S219901	Др травмы, отравл и токсич эффект..
		БДК21	D21MD01	Травмы, отравл и токсич эффекты, д..
A37.007	Удаление кисты перикарда	21M01	S210101	Травма внешн факт с операцией
		21M99	S219901	Др травмы, отравл и токсич эффект..
		БДК21	D21MD01	Травмы, отравл и токсич эффекты, д..
A37.008	Фенестрация перикарда	21M01	S210101	Травма внешн факт с операцией
		21M99	S219901	Др травмы, отравл и токсич эффект..
A37.009	Перикардэктомия видеоторакоскопическая	21M01	S210101	Травма внешн факт с операцией
		21M99	S219901	Др травмы, отравл и токсич эффект..
A37.010	Удаление кисты перикарда видеоторакоскопическое	21M01	S210101	Травма внешн факт с операцией
		21M99	S219901	Др травмы, отравл и токсич эффект..
A37.011	Иссечение повреждения сердца	21M01	S210101	Травма внешн факт с операцией
		21M99	S219901	Др травмы, отравл и токсич эффект..
A37.012	Ушивание поврежденного миокарда	21M01	S210101	Травма внешн факт с операцией
		21M99	S219901	Др травмы, отравл и токсич эффект..
		БДК21	D21MD01	Травмы, отравл и токсич эффекты, д..
A37.013	Ушивание поврежденного перикарда	21M01	S210101	Травма внешн факт с операцией
		21M99	S219901	Др травмы, отравл и токсич эффект..
		БДК21	D21MD01	Травмы, отравл и токсич эффекты, д..
A37.014	Открытый массаж сердца	21M01	S210101	Травма внешн факт с операцией
		21M99	S219901	Др травмы, отравл и токсич эффект..

A37.014	Открытый массаж сердца	БДК21	D21MD01	Травмы, отравл и токсич эффекты, д..
A37.015	Наружная электрическая кардиоверсия (дефибрилляция)	21M01	S210101	Травма внешн факт с операцией
		21M99	S219901	Др травмы, отравл и токсич эффект..
		БДК21	D21MD01	Травмы, отравл и токсич эффекты, д..
A37.016	Хирургическая изоляция аритмогенных зон	21M01	S210101	Травма внешн факт с операцией
		21M99	S219901	Др травмы, отравл и токсич эффект..
A37.017	Операция "Лабиринт"	21M01	S210101	Травма внешн факт с операцией
		21M99	S219901	Др травмы, отравл и токсич эффект..
A37.018	Операция "Коридор"	21M01	S210101	Травма внешн факт с операцией
		21M99	S219901	Др травмы, отравл и токсич эффект..
A37.019	Операция "Сили"	21M01	S210101	Травма внешн факт с операцией
		21M99	S219901	Др травмы, отравл и токсич эффект..
A37.020	Изоляция аритмогенных зон торакоскопическая	21M01	S210101	Травма внешн факт с операцией
		21M99	S219901	Др травмы, отравл и токсич эффект..
A37.021	Трансмиокардиальная лазерная реваскуляризация	21M01	S210101	Травма внешн факт с операцией
		21M99	S219901	Др травмы, отравл и токсич эффект..
A37.022	Подключение искусственного сердца	21M01	S210101	Травма внешн факт с операцией
		21M99	S219901	Др травмы, отравл и токсич эффект..
A37.023	Экстракорпоральная мембранная оксигенация	21M01	S210101	Травма внешн факт с операцией
		21M99	S219901	Др травмы, отравл и токсич эффект..
A37.024	Удаление новообразования сердца	21M01	S210101	Травма внешн факт с операцией
		21M99	S219901	Др травмы, отравл и токсич эффект..
A37.025	Удаление инородного тела из камер сердца	21M01	S210101	Травма внешн факт с операцией
		21M99	S219901	Др травмы, отравл и токсич эффект..
A37.026	Закрытие дефекта перегородки сердца	21M01	S210101	Травма внешн факт с операцией
		21M99	S219901	Др травмы, отравл и токсич эффект..
A37.027	Устранение прорыва аневризмы синуса Вальсальвы	21M01	S210101	Травма внешн факт с операцией
		21M99	S219901	Др травмы, отравл и токсич эффект..
A37.028	Закрытие левожелудочково-правопредсердного сообщения	21M01	S210101	Травма внешн факт с операцией
		21M99	S219901	Др травмы, отравл и токсич эффект..
A37.029	Септация единственного желудочка	21M01	S210101	Травма внешн факт с операцией
		21M99	S219901	Др травмы, отравл и токсич эффект..
A37.030	Иссечение мембраны левого предсердия в условиях искусственного кровообращения	21M01	S210101	Травма внешн факт с операцией
		21M99	S219901	Др травмы, отравл и токсич эффект..
A37.031	Имплантация искусственного сердца	21M01	S210101	Травма внешн факт с операцией
		21M99	S219901	Др травмы, отравл и токсич эффект..
A37.032	Перемещение аномально дренирующих легочных вен в левое предсердие	21M01	S210101	Травма внешн факт с операцией
		21M99	S219901	Др травмы, отравл и токсич эффект..
A37.033	Радикальная коррекция частичного атриовентрикулярного канала	21M01	S210101	Травма внешн факт с операцией
		21M99	S219901	Др травмы, отравл и токсич эффект..
A37.034	Радикальная коррекция общего открытого атриовентрикулярного канала	21M01	S210101	Травма внешн факт с операцией
		21M99	S219901	Др травмы, отравл и токсич эффект..
A37.035	Иссечение зоны асимметричной гипертрофии с использованием чрезаортального доступа	21M01	S210101	Травма внешн факт с операцией
		21M99	S219901	Др травмы, отравл и токсич эффект..
A37.036	Иссечение гипертрофированной мышечной ткани в зоне обструкции из конусной части правого желудочка	21M01	S210101	Травма внешн факт с операцией
		21M99	S219901	Др травмы, отравл и токсич эффект..
A37.037	Иссечение мышечной ткани в зоне гипертрофии при сочетанной обструкции выводных отделов обоих жел..	21M01	S210101	Травма внешн факт с операцией
		21M99	S219901	Др травмы, отравл и токсич эффект..
A37.038	Иссечение гипертрофированной мышечной ткани в сочетании с пластикой выходных отделов обоих желу..	21M01	S210101	Травма внешн факт с операцией
		21M99	S219901	Др травмы, отравл и токсич эффект..
A37.039	Иссечение мышечной ткани в зоне гипертрофии с реконструкцией полостей желудочков сердца	21M01	S210101	Травма внешн факт с операцией
		21M99	S219901	Др травмы, отравл и токсич эффект..
A37.040	Иссечение мышечной ткани в зоне гипертрофии в сочетании с пластикой митрального клапана	21M01	S210101	Травма внешн факт с операцией
		21M99	S219901	Др травмы, отравл и токсич эффект..
A37.041	Иссечение мышечной ткани в зоне гипертрофии в сочетании с протезированием клапанов сердца	21M01	S210101	Травма внешн факт с операцией
		21M99	S219901	Др травмы, отравл и токсич эффект..
A37.042	Иссечение мышечной ткани в зоне гипертрофии в сочетании с аортокоронарным шунтированием	21M01	S210101	Травма внешн факт с операцией
		21M99	S219901	Др травмы, отравл и токсич эффект..

A37.043	Реконструкция левого желудочка сердца	21M01	S210101	Травма внешн факт с операцией
		21M99	S219901	Др травмы, отравл и токсич эффект..
A37.044	Имплантация сетчатого каркаса	21M01	S210101	Травма внешн факт с операцией
		21M99	S219901	Др травмы, отравл и токсич эффект..
A37.045	Иссечение мышечной ткани сердца	21M01	S210101	Травма внешн факт с операцией
		21M99	S219901	Др травмы, отравл и токсич эффект..
A37.046	Перевязка открытого артериального протока	21M01	S210101	Травма внешн факт с операцией
		21M99	S219901	Др травмы, отравл и токсич эффект..
A37.047	Радикальная коррекция двухкамерного правого желудочка	21M01	S210101	Травма внешн факт с операцией
		21M99	S219901	Др травмы, отравл и токсич эффект..
A38.001	Формирование сосудистого анастомоза магистральной артерии	21M01	S210101	Травма внешн факт с операцией
		21M99	S219901	Др травмы, отравл и токсич эффект..
A38.002	Формирование сосудистого анастомоза магистральной вены	21M01	S210101	Травма внешн факт с операцией
		21M99	S219901	Др травмы, отравл и токсич эффект..
A38.003	Перевязка артериовенозного свища	21M01	S210101	Травма внешн факт с операцией
		21M99	S219901	Др травмы, отравл и токсич эффект..
		БДК21	D21MD01	Травмы, отравл и токсич эффекты, д..
A38.004	Разрез, иссечение и закрытие вен нижней конечности	21M01	S210101	Травма внешн факт с операцией
		21M99	S219901	Др травмы, отравл и токсич эффект..
A38.005	Удаление поверхностных вен нижней конечности	21M01	S210101	Травма внешн факт с операцией
		21M99	S219901	Др травмы, отравл и токсич эффект..
A38.006	Подапоневротическая перевязка анастомозов между поверхностными и глубокими венами голени	21M01	S210101	Травма внешн факт с операцией
		21M99	S219901	Др травмы, отравл и токсич эффект..
A38.007	Диссекция перфорантных вен с использованием видеоэндоскопических технологий	21M01	S210101	Травма внешн факт с операцией
		21M99	S219901	Др травмы, отравл и токсич эффект..
A38.008	Эмболэктомия	21M01	S210101	Травма внешн факт с операцией
		21M99	S219901	Др травмы, отравл и токсич эффект..
A38.009	Эндартерэктомия	21M01	S210101	Травма внешн факт с операцией
		21M99	S219901	Др травмы, отравл и токсич эффект..
A38.010	Эндартерэктомия каротидная	21M01	S210101	Травма внешн факт с операцией
		21M99	S219901	Др травмы, отравл и токсич эффект..
A38.011	Эндартерэктомия каротидная с пластикой	21M01	S210101	Травма внешн факт с операцией
		21M99	S219901	Др травмы, отравл и токсич эффект..
A38.012	Перевязка внутренней сонной артерии	21M01	S210101	Травма внешн факт с операцией
		21M99	S219901	Др травмы, отравл и токсич эффект..
A38.013	Эндартерэктомия из наружной сонной артерии	21M01	S210101	Травма внешн факт с операцией
		21M99	S219901	Др травмы, отравл и токсич эффект..
A38.014	Открытая эндартерэктомия аорты	21M01	S210101	Травма внешн факт с операцией
		21M99	S219901	Др травмы, отравл и токсич эффект..
A38.015	Трансаортальная эндартерэктомия из почечной артерии	21M01	S210101	Травма внешн факт с операцией
		21M99	S219901	Др травмы, отравл и токсич эффект..
A38.016	Тромбэмболэктомия из подвздошных и бедренных артерий	21M01	S210101	Травма внешн факт с операцией
		21M99	S219901	Др травмы, отравл и токсич эффект..
A38.017	Эндартерэктомия ультразвуковая	21M01	S210101	Травма внешн факт с операцией
		21M99	S219901	Др травмы, отравл и токсич эффект..
A38.018	Эндартерэктомия с пластикой магистральных сосудов	21M01	S210101	Травма внешн факт с операцией
		21M99	S219901	Др травмы, отравл и токсич эффект..
A38.019	Эндартерэктомия трансаортальная	21M01	S210101	Травма внешн факт с операцией
		21M99	S219901	Др травмы, отравл и токсич эффект..
A38.020	Тромбэндартерэктомия	21M01	S210101	Травма внешн факт с операцией
		21M99	S219901	Др травмы, отравл и токсич эффект..
A38.021	Тромбоэктомия из сосудистого протеза	21M01	S210101	Травма внешн факт с операцией
		21M99	S219901	Др травмы, отравл и токсич эффект..
A38.022	Резекция сосуда с реанастомозом	21M01	S210101	Травма внешн факт с операцией
		21M99	S219901	Др травмы, отравл и токсич эффект..
A38.023	Резекция сосуда с замещением	21M01	S210101	Травма внешн факт с операцией
		21M99	S219901	Др травмы, отравл и токсич эффект..
A38.024	Пластика позвоночной артерии (эндартерэктомия,	21M01	S210101	Травма внешн факт с операцией

A38.024	реимплантация в подключичную артерию, реимплант..	21M99	S219901	Др травмы, отравл и токсич эффект..
A38.025	Резекция почечной артерии с протезированием	21M01	S210101	Травма внешн факт с операцией
		21M99	S219901	Др травмы, отравл и токсич эффект..
A38.026	Резекция внутренней сонной артерии с анастомозом "конец в конец"	21M01	S210101	Травма внешн факт с операцией
		21M99	S219901	Др травмы, отравл и токсич эффект..
A38.027	Резекция внутренней сонной артерии с протезированием	21M01	S210101	Травма внешн факт с операцией
		21M99	S219901	Др травмы, отравл и токсич эффект..
A38.028	Резекция почечной артерии с анастомозом "конец в конец"	21M01	S210101	Травма внешн факт с операцией
		21M99	S219901	Др травмы, отравл и токсич эффект..
A38.029	Пластика глубокой бедренной артерии	21M01	S210101	Травма внешн факт с операцией
		21M99	S219901	Др травмы, отравл и токсич эффект..
A38.030	Пластика позвоночной артерии	21M01	S210101	Травма внешн факт с операцией
		21M99	S219901	Др травмы, отравл и токсич эффект..
A38.031	Пластика верхней брыжеечной артерии	21M01	S210101	Травма внешн факт с операцией
		21M99	S219901	Др травмы, отравл и токсич эффект..
A38.032	Реконструкция чревного ствола	21M01	S210101	Травма внешн факт с операцией
		21M99	S219901	Др травмы, отравл и токсич эффект..
A38.033	Реконструкция почечных артерий	21M01	S210101	Травма внешн факт с операцией
		21M99	S219901	Др травмы, отравл и токсич эффект..
A38.034	Перевязка и обнажение варикозных вен	21M01	S210101	Травма внешн факт с операцией
		21M99	S219901	Др травмы, отравл и токсич эффект..
A38.035	Аневризмэктомия	21M01	S210101	Травма внешн факт с операцией
		21M99	S219901	Др травмы, отравл и токсич эффект..
A38.036	Аневризмэктомия с линейным протезированием	21M01	S210101	Травма внешн факт с операцией
		21M99	S219901	Др травмы, отравл и токсич эффект..
A38.037	Аневризмэктомия с протезированием и пластикой ветвей	21M01	S210101	Травма внешн факт с операцией
		21M99	S219901	Др травмы, отравл и токсич эффект..
A38.038	Резекция аневризмы брюшного отдела аорты с протезированием и пластикой висцеральных ветвей	21M01	S210101	Травма внешн факт с операцией
		21M99	S219901	Др травмы, отравл и токсич эффект..
A38.039	Перевязка сосуда	21M01	S210101	Травма внешн факт с операцией
		21M99	S219901	Др травмы, отравл и токсич эффект..
		БДК21	D21MD01	Травмы, отравл и токсич эффекты, д..
A38.040	Перевязка наружной сонной артерии	21M01	S210101	Травма внешн факт с операцией
		21M99	S219901	Др травмы, отравл и токсич эффект..
A38.041	Перевязка большой подкожной вены	21M01	S210101	Травма внешн факт с операцией
		21M99	S219901	Др травмы, отравл и токсич эффект..
A38.042	Перевязка перфорантных вен голени	21M01	S210101	Травма внешн факт с операцией
		21M99	S219901	Др травмы, отравл и токсич эффект..
A38.043	Перевязка внутренних подвздошных артерий	21M01	S210101	Травма внешн факт с операцией
		21M99	S219901	Др травмы, отравл и токсич эффект..
A38.044	Создание внутриабдоминального венозного анастомоза	21M01	S210101	Травма внешн факт с операцией
		21M99	S219901	Др травмы, отравл и токсич эффект..
A38.045	Артериальная обходная пересадка (венозная) (скрытая)	21M01	S210101	Травма внешн факт с операцией
		21M99	S219901	Др травмы, отравл и токсич эффект..
A38.046	Протезная обходная пересадка	21M01	S210101	Травма внешн факт с операцией
		21M99	S219901	Др травмы, отравл и токсич эффект..
A38.047	Сшивание сосуда	21M01	S210101	Травма внешн факт с операцией
		21M99	S219901	Др травмы, отравл и токсич эффект..
A38.048	Ревизия сосудистой процедуры	21M01	S210101	Травма внешн факт с операцией
		21M99	S219901	Др травмы, отравл и токсич эффект..
A38.049	Ревизия бедренных артерий	21M01	S210101	Травма внешн факт с операцией
		21M99	S219901	Др травмы, отравл и токсич эффект..
A38.050	Остановка кровотечения из периферического сосуда	21M01	S210101	Травма внешн факт с операцией
		21M99	S219901	Др травмы, отравл и токсич эффект..
		БДК21	D21MD01	Травмы, отравл и токсич эффекты, д..
A38.051	Остановка кровотечения из периферического сосуда эндоскопическая с использованием электрокоагуляц..	21M01	S210101	Травма внешн факт с операцией
		21M99	S219901	Др травмы, отравл и токсич эффект..
A38.052	Хирургическое ушивание аневризмы	21M01	S210101	Травма внешн факт с операцией

A38.052	Хирургическое ушивание аневризмы	21M99	S219901	Др травмы, отравл и токсич эффект..
A38.053	Реваскуляризация лоскута	21M01	S210101	Травма внешн факт с операцией
		21M99	S219901	Др травмы, отравл и токсич эффект..
A38.054	Протезный лоскут к артерии	21M01	S210101	Травма внешн факт с операцией
		21M99	S219901	Др травмы, отравл и токсич эффект..
A38.055	Операция повторного входа на аорте	21M01	S210101	Травма внешн факт с операцией
		21M99	S219901	Др травмы, отравл и токсич эффект..
A38.056	Наложение портокавального анастомоза	21M01	S210101	Травма внешн факт с операцией
		21M99	S219901	Др травмы, отравл и токсич эффект..
A38.057	Наложение портопортального анастомоза	21M01	S210101	Травма внешн факт с операцией
		21M99	S219901	Др травмы, отравл и токсич эффект..
A38.058	Наложение мезентерикопортального анастомоза	21M01	S210101	Травма внешн факт с операцией
		21M99	S219901	Др травмы, отравл и токсич эффект..
A38.059	Формирование артерио-венозной фистулы	21M01	S210101	Травма внешн факт с операцией
		21M99	S219901	Др травмы, отравл и токсич эффект..
A38.060	Формирование артерио-венозной фистулы с использованием синтетического протеза	21M01	S210101	Травма внешн факт с операцией
		21M99	S219901	Др травмы, отравл и токсич эффект..
A38.061	Закрытие артерио-венозной фистулы	21M01	S210101	Травма внешн факт с операцией
		21M99	S219901	Др травмы, отравл и токсич эффект..
		БДК21	D21MD01	Травмы, отравл и токсич эффекты, д..
A38.062	Эмболизация артерио-венозных свищей	21M01	S210101	Травма внешн факт с операцией
		21M99	S219901	Др травмы, отравл и токсич эффект..
A38.063	Тромбэктомия из магистральных вен	21M01	S210101	Травма внешн факт с операцией
		21M99	S219901	Др травмы, отравл и токсич эффект..
A38.064	Прямая тромбэктомия из магистральных вен	21M01	S210101	Травма внешн факт с операцией
		21M99	S219901	Др травмы, отравл и токсич эффект..
A38.065	Пликация нижней полой вены	21M01	S210101	Травма внешн факт с операцией
		21M99	S219901	Др травмы, отравл и токсич эффект..
A38.066	Установка артериального порта в печеночную артерию	21M01	S210101	Травма внешн факт с операцией
		21M99	S219901	Др травмы, отравл и токсич эффект..
A38.067	Операция шунтирующая на дистальных артериях	21M01	S210101	Травма внешн факт с операцией
		21M99	S219901	Др травмы, отравл и токсич эффект..
A38.068	Микрохирургическая шунтирующая операция выше щели коленного сустава	21M01	S210101	Травма внешн факт с операцией
		21M99	S219901	Др травмы, отравл и токсич эффект..
A38.069	Микрохирургическая шунтирующая операция ниже щели коленного сустава	21M01	S210101	Травма внешн факт с операцией
		21M99	S219901	Др травмы, отравл и токсич эффект..
A38.070	Микрохирургическая шунтирующая операция с артериями стопы	21M01	S210101	Травма внешн факт с операцией
		21M99	S219901	Др травмы, отравл и токсич эффект..
A38.071	Аутотрансплантация свободного лоскута с формированием сосудистых анастомозов	21M01	S210101	Травма внешн факт с операцией
		21M99	S219901	Др травмы, отравл и токсич эффект..
A38.072	Перекрестное бедренно-бедренное шунтирование	21M01	S210101	Травма внешн факт с операцией
		21M99	S219901	Др травмы, отравл и токсич эффект..
A38.073	Бедренно-подколенное шунтирование	21M01	S210101	Травма внешн факт с операцией
		21M99	S219901	Др травмы, отравл и токсич эффект..
A38.074	Подвздошно-бедренное шунтирование	21M01	S210101	Травма внешн факт с операцией
		21M99	S219901	Др травмы, отравл и токсич эффект..
A38.075	Сонно-подключичное шунтирование	21M01	S210101	Травма внешн факт с операцией
		21M99	S219901	Др травмы, отравл и токсич эффект..
A38.076	Сонно-сонное шунтирование	21M01	S210101	Травма внешн факт с операцией
		21M99	S219901	Др травмы, отравл и токсич эффект..
A38.077	Аорто-бедренное бифуркационное шунтирование	21M01	S210101	Травма внешн факт с операцией
		21M99	S219901	Др травмы, отравл и токсич эффект..
A38.078	Аорто-бедренное-подколенное шунтирование	21M01	S210101	Травма внешн факт с операцией
		21M99	S219901	Др травмы, отравл и токсич эффект..
A38.079	Аорто-глубокобедренное шунтирование	21M01	S210101	Травма внешн факт с операцией
		21M99	S219901	Др травмы, отравл и токсич эффект..
A38.080	Экстраанатомическое шунтирование	21M01	S210101	Травма внешн факт с операцией
		21M99	S219901	Др травмы, отравл и токсич эффект..

A38.081	Пластика венозного клапана	21M01	S210101	Травма внешн факт с операцией
		21M99	S219901	Др травмы, отравл и токсич эффект..
A38.082	Операция шунтирующая на венах	21M01	S210101	Травма внешн факт с операцией
		21M99	S219901	Др травмы, отравл и токсич эффект..
A38.083	Наложение анастомоза между экстракраниальными и интракраниальными артериями	21M01	S210101	Травма внешн факт с операцией
		21M99	S219901	Др травмы, отравл и токсич эффект..
A38.084	Наложение анастомоза между интракраниальными артериями	21M01	S210101	Травма внешн факт с операцией
		21M99	S219901	Др травмы, отравл и токсич эффект..
A38.085	Наложение анастомоза между интракраниальными артериями с использованием ауто- или гетеротрансп..	21M01	S210101	Травма внешн факт с операцией
		21M99	S219901	Др травмы, отравл и токсич эффект..
A38.086	Удаление сосудистого новообразования	21M01	S210101	Травма внешн факт с операцией
		21M99	S219901	Др травмы, отравл и токсич эффект..
A38.087	Удаление артерио-венозной мальформации	21M01	S210101	Травма внешн факт с операцией
		21M99	S219901	Др травмы, отравл и токсич эффект..
A38.088	Протезирование артерий	21M01	S210101	Травма внешн факт с операцией
		21M99	S219901	Др травмы, отравл и токсич эффект..
A38.089	Протезная обходная пересадка с подключично-наружно-сонным шунтированием	21M01	S210101	Травма внешн факт с операцией
		21M99	S219901	Др травмы, отравл и токсич эффект..
A38.090	Пластика сосуда	21M01	S210101	Травма внешн факт с операцией
		21M99	S219901	Др травмы, отравл и токсич эффект..
A38.091	Пластика аорты заплатой	21M01	S210101	Травма внешн факт с операцией
		21M99	S219901	Др травмы, отравл и токсич эффект..
A38.092	Пластика почечной артерии заплатой	21M01	S210101	Травма внешн факт с операцией
		21M99	S219901	Др травмы, отравл и токсич эффект..
A38.093	Чрескожная ангиопластика сосудистого доступа для диализа	21M01	S210101	Травма внешн факт с операцией
		21M99	S219901	Др травмы, отравл и токсич эффект..
A38.094	Шунтирование аорты	21M01	S210101	Травма внешн факт с операцией
		21M99	S219901	Др травмы, отравл и токсич эффект..
A38.095	Шунтирование аорты с пластикой ветвей	21M01	S210101	Травма внешн факт с операцией
		21M99	S219901	Др травмы, отравл и токсич эффект..
A38.096	Экстраанатомическое шунтирование аорты	21M01	S210101	Травма внешн факт с операцией
		21M99	S219901	Др травмы, отравл и токсич эффект..
A38.097	Поддиафрагмальная спланхникганглионэктомия	21M01	S210101	Травма внешн факт с операцией
		21M99	S219901	Др травмы, отравл и токсич эффект..
A38.098	Резекция сосуда	21M01	S210101	Травма внешн факт с операцией
		21M99	S219901	Др травмы, отравл и токсич эффект..
		БДК21	D21MD01	Травмы, отравл и токсич эффекты, д..
A38.099	Установка порта в воротную вену	21M01	S210101	Травма внешн факт с операцией
		21M99	S219901	Др травмы, отравл и токсич эффект..
A38.100	Аорторафия	21M01	S210101	Травма внешн факт с операцией
		21M99	S219901	Др травмы, отравл и токсич эффект..
A38.101	Атриосептостомия ножевая	21M01	S210101	Травма внешн факт с операцией
		21M99	S219901	Др травмы, отравл и токсич эффект..
A38.102	Реканализация окклюзированной периферической артерии	21M01	S210101	Травма внешн факт с операцией
		21M99	S219901	Др травмы, отравл и токсич эффект..
A38.103	Установка порта в центральную вену	21M01	S210101	Травма внешн факт с операцией
		21M99	S219901	Др травмы, отравл и токсич эффект..
A38.104	Закрытие вено-венозной фистулы	21M01	S210101	Травма внешн факт с операцией
		21M99	S219901	Др травмы, отравл и токсич эффект..
		БДК21	D21MD01	Травмы, отравл и токсич эффекты, д..
A38.105	Эмболизация вено-венозных фистул	21M01	S210101	Травма внешн факт с операцией
		21M99	S219901	Др травмы, отравл и токсич эффект..
A38.106	Пликация верхней полой вены	21M01	S210101	Травма внешн факт с операцией
		21M99	S219901	Др травмы, отравл и токсич эффект..
A38.107	Изолированная перфузия конечностей	21M01	S210101	Травма внешн факт с операцией
		21M99	S219901	Др травмы, отравл и токсич эффект..
A39.001	Бужирование сосудов для доступа экстракорпорального диализа	21M01	S210101	Травма внешн факт с операцией
		21M99	S219901	Др травмы, отравл и токсич эффект..

A39.002	Имплантация сосудистого трансплантата (сосудистого доступа) для диализа	21M01	S210101	Травма внешн факт с операцией
		21M99	S219901	Др травмы, отравл и токсич эффект..
A39.003	Закрытие сосудистого трансплантата (сосудистого доступа) для диализа	21M01	S210101	Травма внешн факт с операцией
		21M99	S219901	Др травмы, отравл и токсич эффект..
A39.004	Удаление сосудистого трансплантата (сосудистого доступа) для диализа	21M01	S210101	Травма внешн факт с операцией
		21M99	S219901	Др травмы, отравл и токсич эффект..
A40.001	Операция Крайля	21M01	S210101	Травма внешн факт с операцией
		21M99	S219901	Др травмы, отравл и токсич эффект..
A40.002	Экстирпация лимфатических узлов	21M01	S210101	Травма внешн факт с операцией
		21M99	S219901	Др травмы, отравл и токсич эффект..
		БДК21	D21MD01	Травмы, отравл и токсич эффекты, д..
A40.003	Перевязка грудного лимфатического протока	21M01	S210101	Травма внешн факт с операцией
		21M99	S219901	Др травмы, отравл и токсич эффект..
		БДК21	D21MD01	Травмы, отравл и токсич эффекты, д..
A40.004	Лимфаденэктомия медиастинальная	21M01	S210101	Травма внешн факт с операцией
		21M99	S219901	Др травмы, отравл и токсич эффект..
A40.005	Лимфаденэктомия медиастинальная с использованием видеоэндоскопических технологий	21M01	S210101	Травма внешн факт с операцией
		21M99	S219901	Др травмы, отравл и токсич эффект..
A40.006	Лимфаденэктомия тазовая	21M01	S210101	Травма внешн факт с операцией
		21M99	S219901	Др травмы, отравл и токсич эффект..
		БДК21	D21MD01	Травмы, отравл и токсич эффекты, д..
A40.007	Лимфаденэктомия тазовая с использованием видеоэндоскопических технологий	21M01	S210101	Травма внешн факт с операцией
		21M99	S219901	Др травмы, отравл и токсич эффект..
A40.008	Лимфаденэктомия пресакральная	21M01	S210101	Травма внешн факт с операцией
		21M99	S219901	Др травмы, отравл и токсич эффект..
		БДК21	D21MD01	Травмы, отравл и токсич эффекты, д..
A40.009	Лимфаденэктомия шейная	21M01	S210101	Травма внешн факт с операцией
		21M99	S219901	Др травмы, отравл и токсич эффект..
		БДК21	D21MD01	Травмы, отравл и токсич эффекты, д..
A40.010	Лимфаденэктомия подмышечная	21M01	S210101	Травма внешн факт с операцией
		21M99	S219901	Др травмы, отравл и токсич эффект..
		БДК21	D21MD01	Травмы, отравл и токсич эффекты, д..
A40.011	Лимфаденэктомия шейная расширенная	21M01	S210101	Травма внешн факт с операцией
		21M99	S219901	Др травмы, отравл и токсич эффект..
		БДК21	D21MD01	Травмы, отравл и токсич эффекты, д..
A40.012	Лимфаденэктомия шейная расширенная с ангиопластикой	21M01	S210101	Травма внешн факт с операцией
		21M99	S219901	Др травмы, отравл и токсич эффект..
A40.013	Лимфаденэктомия шейная расширенная с реконструктивно-пластическим компонентом	21M01	S210101	Травма внешн факт с операцией
		21M99	S219901	Др травмы, отравл и токсич эффект..
A40.014	Лимфаденэктомия забрюшинная	21M01	S210101	Травма внешн факт с операцией
		21M99	S219901	Др травмы, отравл и токсич эффект..
A40.015	Лимфаденэктомия забрюшинная с использованием видеоэндоскопических технологий	21M01	S210101	Травма внешн факт с операцией
		21M99	S219901	Др травмы, отравл и токсич эффект..
A40.016	Лимфаденэктомия забрюшинная расширенная	21M01	S210101	Травма внешн факт с операцией
		21M99	S219901	Др травмы, отравл и токсич эффект..
A40.017	Лимфаденэктомия тазово-забрюшинная	21M01	S210101	Травма внешн факт с операцией
		21M99	S219901	Др травмы, отравл и токсич эффект..
A40.018	Лимфаденэктомия абдоминальная	21M01	S210101	Травма внешн факт с операцией
		21M99	S219901	Др травмы, отравл и токсич эффект..
A40.019	Лимфаденэктомия абдоминальная при злокачественных новообразованиях желудка стандар..	21M01	S210101	Травма внешн факт с операцией
		21M99	S219901	Др травмы, отравл и токсич эффект..
A40.020	Лимфаденэктомия абдоминальная при злокачественных новообразованиях желудка расшир..	21M01	S210101	Травма внешн факт с операцией
		21M99	S219901	Др травмы, отравл и токсич эффект..
A40.021	Лимфаденэктомия при злокачественных новообразованиях желудка расширенная III уровня	21M01	S210101	Травма внешн факт с операцией
		21M99	S219901	Др травмы, отравл и токсич эффект..
A40.022	Операции лимфатического дренирования	21M01	S210101	Травма внешн факт с операцией
		21M99	S219901	Др травмы, отравл и токсич эффект..
		БДК21	D21MD01	Травмы, отравл и токсич эффекты, д..

A40.023	Лимфаденэктомия воротная	21M01	S210101	Травма внешн факт с операцией
		21M99	S219901	Др травмы, отравл и токсич эффект..
		БДК21	D21MD01	Травмы, отравл и токсич эффекты, д..
A40.024	Удаление лимфангиомы	21M01	S210101	Травма внешн факт с операцией
		21M99	S219901	Др травмы, отравл и токсич эффект..
		БДК21	D21MD01	Травмы, отравл и токсич эффекты, д..
A40.025	Лимфаденэктомия подчелюстная	21M01	S210101	Травма внешн факт с операцией
		21M99	S219901	Др травмы, отравл и токсич эффект..
		БДК21	D21MD01	Травмы, отравл и токсич эффекты, д..
A40.026	Лимфаденэктомия паховая	21M01	S210101	Травма внешн факт с операцией
		21M99	S219901	Др травмы, отравл и токсич эффект..
		БДК21	D21MD01	Травмы, отравл и токсич эффекты, д..
A40.027	Лимфаденэктомия паховая двухсторонняя	21M01	S210101	Травма внешн факт с операцией
		21M99	S219901	Др травмы, отравл и токсич эффект..
		БДК21	D21MD01	Травмы, отравл и токсич эффекты, д..
A40.028	Лимфаденэктомия пахово-бедренная	21M01	S210101	Травма внешн факт с операцией
		21M99	S219901	Др травмы, отравл и токсич эффект..
		БДК21	D21MD01	Травмы, отравл и токсич эффекты, д..
A40.029	Лимфаденэктомия пахово-бедренная двухсторонняя	21M01	S210101	Травма внешн факт с операцией
		21M99	S219901	Др травмы, отравл и токсич эффект..
		БДК21	D21MD01	Травмы, отравл и токсич эффекты, д..
A40.030	Лимфаденэктомия бедренная	21M01	S210101	Травма внешн факт с операцией
		21M99	S219901	Др травмы, отравл и токсич эффект..
		БДК21	D21MD01	Травмы, отравл и токсич эффекты, д..
A40.031	Лимфаденэктомия подвздошная	21M01	S210101	Травма внешн факт с операцией
		21M99	S219901	Др травмы, отравл и токсич эффект..
		БДК21	D21MD01	Травмы, отравл и токсич эффекты, д..
A40.032	Лимфаденэктомия подвздошная односторонняя	21M01	S210101	Травма внешн факт с операцией
		21M99	S219901	Др травмы, отравл и токсич эффект..
		БДК21	D21MD01	Травмы, отравл и токсич эффекты, д..
A40.033	Лимфаденэктомия подвздошная двухсторонняя	21M01	S210101	Травма внешн факт с операцией
		21M99	S219901	Др травмы, отравл и токсич эффект..
		БДК21	D21MD01	Травмы, отравл и токсич эффекты, д..
A40.034	Лимфаденэктомия подвздошно-пахово-бедренная (операция Дюкена)	21M01	S210101	Травма внешн факт с операцией
		21M99	S219901	Др травмы, отравл и токсич эффект..
A40.035	Лимфаденэктомия подвздошно-пахово-бедренная (операция Дюкена) двухсторонняя	21M01	S210101	Травма внешн факт с операцией
		21M99	S219901	Др травмы, отравл и токсич эффект..
A40.036	Лимфаденэктомия подвздошно-обтураторная	21M01	S210101	Травма внешн факт с операцией
		21M99	S219901	Др травмы, отравл и токсич эффект..
A40.037	Лимфаденэктомия парастернальная	21M01	S210101	Травма внешн факт с операцией
		21M99	S219901	Др травмы, отравл и токсич эффект..
A40.038	Лимфаденэктомия парастернальная с использованием видеоэндоскопических технологий	21M01	S210101	Травма внешн факт с операцией
		21M99	S219901	Др травмы, отравл и токсич эффект..
A41.001	Трансплантация костного мозга	21M01	S210101	Травма внешн факт с операцией
		21M99	S219901	Др травмы, отравл и токсич эффект..
A41.002	Спленэктомия	21M01	S210101	Травма внешн факт с операцией
		21M99	S219901	Др травмы, отравл и токсич эффект..
A41.003	Спленэктомия с использованием видеоэндохирургических технологий	21M01	S210101	Травма внешн факт с операцией
		21M99	S219901	Др травмы, отравл и токсич эффект..
A41.004	Эмболия селезеночной артерии	21M01	S210101	Травма внешн факт с операцией
		21M99	S219901	Др травмы, отравл и токсич эффект..
A41.005	Иссечение кисты селезенки	21M01	S210101	Травма внешн факт с операцией
		21M99	S219901	Др травмы, отравл и токсич эффект..
A41.006	Иссечение кист селезенки с использованием видеоэндохирургических технологий	21M01	S210101	Травма внешн факт с операцией
		21M99	S219901	Др травмы, отравл и токсич эффект..
A41.007	Резекция селезенки	21M01	S210101	Травма внешн факт с операцией
		21M99	S219901	Др травмы, отравл и токсич эффект..
A41.008	Ушивание ран и разрывов селезенки при травме	21M01	S210101	Травма внешн факт с операцией

A41.008	Ушивание ран и разрывов селезенки при травме	21M99	S219901	Др травмы, отравл и токсич эффект..
A41.009	Катетерное дренирование кист селезенки под контролем ультразвукового исследования	21M01	S210101	Травма внешн факт с операцией
		21M99	S219901	Др травмы, отравл и токсич эффект..
A41.010	Транскатетерное лечение кист селезенки под контролем ультразвукового исследования	21M01	S210101	Травма внешн факт с операцией
		21M99	S219901	Др травмы, отравл и токсич эффект..
A41.011	Дренирование абсцесса селезенки с использованием видеоэндоскопических технологий	21M01	S210101	Травма внешн факт с операцией
		21M99	S219901	Др травмы, отравл и токсич эффект..
A41.012	Транскатетерное лечение абсцессов селезенки под контролем ультразвукового исследования	21M01	S210101	Травма внешн факт с операцией
		21M99	S219901	Др травмы, отравл и токсич эффект..
A42.001	Дренирование пищевода	21M01	S210101	Травма внешн факт с операцией
		21M99	S219901	Др травмы, отравл и токсич эффект..
A42.002	Удаление инородного тела пищевода с помощью разреза	21M01	S210101	Травма внешн факт с операцией
		21M99	S219901	Др травмы, отравл и токсич эффект..
A42.003	Местное иссечение или разрушение повреждения пищевода	21M01	S210101	Травма внешн факт с операцией
		21M99	S219901	Др травмы, отравл и токсич эффект..
A42.004	Иссечение пищевода	21M01	S210101	Травма внешн факт с операцией
		21M99	S219901	Др травмы, отравл и токсич эффект..
A42.005	Наложение анастомоза пищевода (внутригрудной)	21M01	S210101	Травма внешн факт с операцией
		21M99	S219901	Др травмы, отравл и токсич эффект..
A42.006	Бужирование пищевода	21M01	S210101	Травма внешн факт с операцией
		21M99	S219901	Др травмы, отравл и токсич эффект..
		БДК21	D21MD01	Травмы, отравл и токсич эффекты, д..
A42.007	Бужирование пищевода эндоскопическое	21M01	S210101	Травма внешн факт с операцией
		21M99	S219901	Др травмы, отравл и токсич эффект..
		БДК21	D21MD01	Травмы, отравл и токсич эффекты, д..
A42.008	Стентирование пищевода	21M01	S210101	Травма внешн факт с операцией
		21M99	S219901	Др травмы, отравл и токсич эффект..
		БДК21	D21MD01	Травмы, отравл и токсич эффекты, д..
A42.009	Тампонада пищевода	21M01	S210101	Травма внешн факт с операцией
		21M99	S219901	Др травмы, отравл и токсич эффект..
		БДК21	D21MD01	Травмы, отравл и токсич эффекты, д..
A42.010	Инъекция в пищеводные варикозные расширения	21M01	S210101	Травма внешн факт с операцией
		21M99	S219901	Др травмы, отравл и токсич эффект..
A42.011	Перевязка кровеносных сосудов в пищеводе	21M01	S210101	Травма внешн факт с операцией
		21M99	S219901	Др травмы, отравл и токсич эффект..
A42.012	Иссечение дивертикула пищевода	21M01	S210101	Травма внешн факт с операцией
		21M99	S219901	Др травмы, отравл и токсич эффект..
A42.013	Пластика пищевода	21M01	S210101	Травма внешн факт с операцией
		21M99	S219901	Др травмы, отравл и токсич эффект..
A42.014	Пластика пищевода желудком	21M01	S210101	Травма внешн факт с операцией
		21M99	S219901	Др травмы, отравл и токсич эффект..
A42.015	Пластика пищевода толстой кишкой	21M01	S210101	Травма внешн факт с операцией
		21M99	S219901	Др травмы, отравл и токсич эффект..
A42.016	Пластика пищевода тонкой кишкой	21M01	S210101	Травма внешн факт с операцией
		21M99	S219901	Др травмы, отравл и токсич эффект..
A42.017	Пластика пищевода с использованием микрососудистой техники	21M01	S210101	Травма внешн факт с операцией
		21M99	S219901	Др травмы, отравл и токсич эффект..
A42.018	Пластика пищевода видеоторакоскопическая	21M01	S210101	Травма внешн факт с операцией
		21M99	S219901	Др травмы, отравл и токсич эффект..
A42.019	Устранение грыжи пищеводного отверстия диафрагмы	21M01	S210101	Травма внешн факт с операцией
		21M99	S219901	Др травмы, отравл и токсич эффект..
A42.020	Устранение грыжи пищеводного отверстия диафрагмы с использованием видеоэндоскопических технологий	21M01	S210101	Травма внешн факт с операцией
		21M99	S219901	Др травмы, отравл и токсич эффект..
A42.021	Экстирпация пищевода	21M01	S210101	Травма внешн факт с операцией
		21M99	S219901	Др травмы, отравл и токсич эффект..
A42.022	Экстирпация пищевода видеоторакоскопическая	21M01	S210101	Травма внешн факт с операцией
		21M99	S219901	Др травмы, отравл и токсич эффект..
A42.023	Резекция пищевода	21M01	S210101	Травма внешн факт с операцией

A42.023	Резекция пищевода	21M99	S219901	Др травмы, отравл и токсич эффект..
A42.024	Резекция шейного отдела пищевода	21M01	S210101	Травма внешн факт с операцией
		21M99	S219901	Др травмы, отравл и токсич эффект..
A42.025	Резекция пищевода субтотальная	21M01	S210101	Травма внешн факт с операцией
		21M99	S219901	Др травмы, отравл и токсич эффект..
A42.026	Удаление экстраорганного рецидива опухоли пищевода	21M01	S210101	Травма внешн факт с операцией
		21M99	S219901	Др травмы, отравл и токсич эффект..
A42.027	Удаление доброкачественных опухолей пищевода	21M01	S210101	Травма внешн факт с операцией
		21M99	S219901	Др травмы, отравл и токсич эффект..
A42.028	Дивертикулэктомия пищевода	21M01	S210101	Травма внешн факт с операцией
		21M99	S219901	Др травмы, отравл и токсич эффект..
A42.029	Резекция глоточно-пищеводного дивертикула Ценкера	21M01	S210101	Травма внешн факт с операцией
		21M99	S219901	Др травмы, отравл и токсич эффект..
A42.030	Резекция дивертикула грудного отдела пищевода (бифуркационного, эпифренального)	21M01	S210101	Травма внешн факт с операцией
		21M99	S219901	Др травмы, отравл и токсич эффект..
A42.031	Операции при пищеводно-респираторных свищах	21M01	S210101	Травма внешн факт с операцией
		21M99	S219901	Др травмы, отравл и токсич эффект..
A42.032	Кардиодилятация пищевода	21M01	S210101	Травма внешн факт с операцией
		21M99	S219901	Др травмы, отравл и токсич эффект..
A42.033	Эндоскопическая кардиодилятация пищевода механическим кардиодилятатором	21M01	S210101	Травма внешн факт с операцией
		21M99	S219901	Др травмы, отравл и токсич эффект..
A42.034	Эндоскопическая кардиодилятация пищевода баллонным кардиодилятатором	21M01	S210101	Травма внешн факт с операцией
		21M99	S219901	Др травмы, отравл и токсич эффект..
A42.035	Эндоскопическая эзофагодивертикулостомия	21M01	S210101	Травма внешн факт с операцией
		21M99	S219901	Др травмы, отравл и токсич эффект..
A42.036	Эндоскопическая резекция слизистой пищевода	21M01	S210101	Травма внешн факт с операцией
		21M99	S219901	Др травмы, отравл и токсич эффект..
		БДК21	D21MD01	Травмы, отравл и токсич эффекты, д..
A42.037	Эндоскопическая хирургия при новообразованиях пищевода	21M01	S210101	Травма внешн факт с операцией
		21M99	S219901	Др травмы, отравл и токсич эффект..
A42.038	Эндоскопическое удаление полипов из пищевода	21M01	S210101	Травма внешн факт с операцией
		21M99	S219901	Др травмы, отравл и токсич эффект..
A42.039	Эндоскопическое удаление подслизистых образований пищевода	21M01	S210101	Травма внешн факт с операцией
		21M99	S219901	Др травмы, отравл и токсич эффект..
A42.040	Эндоскопическое удаление инородных тел пищевода	21M01	S210101	Травма внешн факт с операцией
		21M99	S219901	Др травмы, отравл и токсич эффект..
		БДК21	D21MD01	Травмы, отравл и токсич эффекты, д..
A42.041	Эндоскопическое электрохирургическое удаление новообразования пищевода	21M01	S210101	Травма внешн факт с операцией
		21M99	S219901	Др травмы, отравл и токсич эффект..
A42.042	Аргоноплазменная абляция подслизистых опухолей (очагов метаплазии) пищевода	21M01	S210101	Травма внешн факт с операцией
		21M99	S219901	Др травмы, отравл и токсич эффект..
A42.043	Эзофагоэнтероанастомоз	21M01	S210101	Травма внешн факт с операцией
		21M99	S219901	Др травмы, отравл и токсич эффект..
A42.044	Эндопротезирование пищевода	21M01	S210101	Травма внешн факт с операцией
		21M99	S219901	Др травмы, отравл и токсич эффект..
A42.045	Эзофагогастрофундопликация	21M01	S210101	Травма внешн факт с операцией
		21M99	S219901	Др травмы, отравл и токсич эффект..
A42.046	Эзофагостомия	21M01	S210101	Травма внешн факт с операцией
		21M99	S219901	Др травмы, отравл и токсич эффект..
A42.047	Рассечение рубцовой стриктуры пищевода	21M01	S210101	Травма внешн факт с операцией
		21M99	S219901	Др травмы, отравл и токсич эффект..
A42.048	Баллонная дилатация стеноза пищевода	21M01	S210101	Травма внешн факт с операцией
		21M99	S219901	Др травмы, отравл и токсич эффект..
		БДК21	D21MD01	Травмы, отравл и токсич эффекты, д..
A42.049	Лапароскопическая эзофагокардиомиотомия	21M01	S210101	Травма внешн факт с операцией
		21M99	S219901	Др травмы, отравл и токсич эффект..
A42.050	Лапароскопическая диафрагмокрурорафия	21M01	S210101	Травма внешн факт с операцией
		21M99	S219901	Др травмы, отравл и токсич эффект..

A42.051	Лапароскопическая резекция пищевода	21M01	S210101	Травма внешн факт с операцией
		21M99	S219901	Др травмы, отравл и токсич эффект..
A42.052	Резекция пищевода с одномоментной пластикой	21M01	S210101	Травма внешн факт с операцией
		21M99	S219901	Др травмы, отравл и токсич эффект..
A42.053	Резекция пищевода с одномоментной пластикой видеоторакоскопическая	21M01	S210101	Травма внешн факт с операцией
		21M99	S219901	Др травмы, отравл и токсич эффект..
A42.054	Видеоторакоскопическая лимфодиссекция при раке пищевода	21M01	S210101	Травма внешн факт с операцией
		21M99	S219901	Др травмы, отравл и токсич эффект..
A42.055	Реконструкция пищеводно-кишечного анастомоза при рубцовых деформациях, не подлежащих эндоскопиче..	21M01	S210101	Травма внешн факт с операцией
		21M99	S219901	Др травмы, отравл и токсич эффект..
A42.056	Реконструкция пищеводно-желудочного анастомоза при тяжелых рефлюкс-эзофагитах	21M01	S210101	Травма внешн факт с операцией
		21M99	S219901	Др травмы, отравл и токсич эффект..
A42.057	Удаление эндопротеза пищевода	21M01	S210101	Травма внешн факт с операцией
		21M99	S219901	Др травмы, отравл и токсич эффект..
A42.058	Ушивание разрыва пищевода	21M01	S210101	Травма внешн факт с операцией
		21M99	S219901	Др травмы, отравл и токсич эффект..
A42.059	Эндоскопическое электрохирургическое удаление новообразования пищевода	21M01	S210101	Травма внешн факт с операцией
		21M99	S219901	Др травмы, отравл и токсич эффект..
A42.060	Эндоскопическое лигирование варикозных расширений пищевода	21M01	S210101	Травма внешн факт с операцией
		21M99	S219901	Др травмы, отравл и токсич эффект..
A43.001	Ваготомия	21M01	S210101	Травма внешн факт с операцией
		21M99	S219901	Др травмы, отравл и токсич эффект..
A43.002	Стволовая ваготомия	21M01	S210101	Травма внешн факт с операцией
		21M99	S219901	Др травмы, отравл и токсич эффект..
A43.003	Селективная проксимальная ваготомия без дренирования	21M01	S210101	Травма внешн факт с операцией
		21M99	S219901	Др травмы, отравл и токсич эффект..
A43.004	Ваготомия с дренированием	21M01	S210101	Травма внешн факт с операцией
		21M99	S219901	Др травмы, отравл и токсич эффект..
A43.005	Лапароскопическая ваготомия	21M01	S210101	Травма внешн факт с операцией
		21M99	S219901	Др травмы, отравл и токсич эффект..
A43.006	Ваготомия видеоторакоскопическая	21M01	S210101	Травма внешн факт с операцией
		21M99	S219901	Др травмы, отравл и токсич эффект..
A43.007	Фундопликация	21M01	S210101	Травма внешн факт с операцией
		21M99	S219901	Др травмы, отравл и токсич эффект..
A43.008	Фундопликация лапароскопическая	21M01	S210101	Травма внешн факт с операцией
		21M99	S219901	Др травмы, отравл и токсич эффект..
A43.009	Установка внутрижелудочного баллона	21M01	S210101	Травма внешн факт с операцией
		21M99	S219901	Др травмы, отравл и токсич эффект..
		БДК21	D21MD01	Травмы, отравл и токсич эффекты, д..
A43.010	Удаление внутрижелудочного баллона	21M01	S210101	Травма внешн факт с операцией
		21M99	S219901	Др травмы, отравл и токсич эффект..
		БДК21	D21MD01	Травмы, отравл и токсич эффекты, д..
A43.011	Эндоскопическая резекция слизистой желудка	21M01	S210101	Травма внешн факт с операцией
		21M99	S219901	Др травмы, отравл и токсич эффект..
		БДК21	D21MD01	Травмы, отравл и токсич эффекты, д..
A43.012	Эндоскопическое удаление подслизистых образований желудка	21M01	S210101	Травма внешн факт с операцией
		21M99	S219901	Др травмы, отравл и токсич эффект..
		БДК21	D21MD01	Травмы, отравл и токсич эффекты, д..
A43.013	Эндоскопическая хирургия при новообразованиях желудка	21M01	S210101	Травма внешн факт с операцией
		21M99	S219901	Др травмы, отравл и токсич эффект..
A43.014	Эндоскопическая имплантация баллона в желудок	21M01	S210101	Травма внешн факт с операцией
		21M99	S219901	Др травмы, отравл и токсич эффект..
		БДК21	D21MD01	Травмы, отравл и токсич эффекты, д..
A43.015	Эндоскопическое извлечение баллона из желудка	21M01	S210101	Травма внешн факт с операцией
		21M99	S219901	Др травмы, отравл и токсич эффект..
		БДК21	D21MD01	Травмы, отравл и токсич эффекты, д..
A43.016	Эндоскопическое удаление инородных тел из желудка	21M01	S210101	Травма внешн факт с операцией
		21M99	S219901	Др травмы, отравл и токсич эффект..

A43.016	Эндоскопическое удаление инородных тел из желудка	БДК21	D21MD01	Травмы, отравл и токсич эффекты, д..
A43.017	Лапароскопическое трансгастральное удаление опухолей желудка	21M01	S210101	Травма внешн факт с операцией
		21M99	S219901	Др травмы, отравл и токсич эффект..
A43.018	Гастрошунтирование	21M01	S210101	Травма внешн факт с операцией
		21M99	S219901	Др травмы, отравл и токсич эффект..
A43.019	Гастрошунтирование лапароскопическое	21M01	S210101	Травма внешн факт с операцией
		21M99	S219901	Др травмы, отравл и токсич эффект..
A43.020	Гастропликация лапароскопическая	21M01	S210101	Травма внешн факт с операцией
		21M99	S219901	Др травмы, отравл и токсич эффект..
A43.021	Бандажирование желудка лапароскопическое	21M01	S210101	Травма внешн факт с операцией
		21M99	S219901	Др травмы, отравл и токсич эффект..
A43.022	Гастротомия	21M01	S210101	Травма внешн факт с операцией
		21M99	S219901	Др травмы, отравл и токсич эффект..
A43.023	Пилоромиотомия	21M01	S210101	Травма внешн факт с операцией
		21M99	S219901	Др травмы, отравл и токсич эффект..
A43.024	Пилоропластика	21M01	S210101	Травма внешн факт с операцией
		21M99	S219901	Др травмы, отравл и токсич эффект..
A43.025	Гастропластика	21M01	S210101	Травма внешн факт с операцией
		21M99	S219901	Др травмы, отравл и токсич эффект..
A43.026	Гастростомия	21M01	S210101	Травма внешн факт с операцией
		21M99	S219901	Др травмы, отравл и токсич эффект..
A43.027	Гастростомия с использованием видеоэндоскопических технологий	21M01	S210101	Травма внешн факт с операцией
		21M99	S219901	Др травмы, отравл и токсич эффект..
A43.028	Лапароскопическая гастростомия	21M01	S210101	Травма внешн факт с операцией
		21M99	S219901	Др травмы, отравл и токсич эффект..
A43.029	Закрытие гастростомы	21M01	S210101	Травма внешн факт с операцией
		21M99	S219901	Др травмы, отравл и токсич эффект..
A43.030	Ушивание гастростомы	21M01	S210101	Травма внешн факт с операцией
		21M99	S219901	Др травмы, отравл и токсич эффект..
A43.031	Рассечение рубцовых стриктур желудка	21M01	S210101	Травма внешн факт с операцией
		21M99	S219901	Др травмы, отравл и токсич эффект..
A43.032	Ушивание раны желудка при проникающем ранении или разрыве	21M01	S210101	Травма внешн факт с операцией
		21M99	S219901	Др травмы, отравл и токсич эффект..
A44.001	Иссечение язвы желудка или двенадцатиперстной кишки	21M01	S210101	Травма внешн факт с операцией
		21M99	S219901	Др травмы, отравл и токсич эффект..
A44.002	Клиновидная резекция поражения	21M01	S210101	Травма внешн факт с операцией
		21M99	S219901	Др травмы, отравл и токсич эффект..
A44.003	Гастрэктомия	21M01	S210101	Травма внешн факт с операцией
		21M99	S219901	Др травмы, отравл и токсич эффект..
A44.004	Гастрэктомия трансторакальная	21M01	S210101	Травма внешн факт с операцией
		21M99	S219901	Др травмы, отравл и токсич эффект..
A44.005	Гастрэктомия комбинированная	21M01	S210101	Травма внешн факт с операцией
		21M99	S219901	Др травмы, отравл и токсич эффект..
A44.006	Гастрэктомия с реконструктивно-пластическим компонентом	21M01	S210101	Травма внешн факт с операцией
		21M99	S219901	Др травмы, отравл и токсич эффект..
A44.007	Гастродуоденэктомия	21M01	S210101	Травма внешн факт с операцией
		21M99	S219901	Др травмы, отравл и токсич эффект..
A44.008	Резекция желудка	21M01	S210101	Травма внешн факт с операцией
		21M99	S219901	Др травмы, отравл и токсич эффект..
A44.009	Резекция желудка дистальная субтотальная	21M01	S210101	Травма внешн факт с операцией
		21M99	S219901	Др травмы, отравл и токсич эффект..
A44.010	Резекция желудка дистальная субтотальная с использованием видеоэндоскопических технологий	21M01	S210101	Травма внешн факт с операцией
		21M99	S219901	Др травмы, отравл и токсич эффект..
A44.011	Резекция желудка дистальная субтотальная комбинированная	21M01	S210101	Травма внешн факт с операцией
		21M99	S219901	Др травмы, отравл и токсич эффект..
A44.012	Резекция желудка проксимальная субтотальная	21M01	S210101	Травма внешн факт с операцией
		21M99	S219901	Др травмы, отравл и токсич эффект..
A44.013	Резекция желудка проксимальная субтотальная	21M01	S210101	Травма внешн факт с операцией

A44.013	трансторакальная	21M99	S219901	Др травмы, отравл и токсич эффект..
A44.014	Резекция желудка проксимальная субтотальная комбинированная	21M01	S210101	Травма внешн факт с операцией
		21M99	S219901	Др травмы, отравл и токсич эффект..
A44.015	Резекция оперированного желудка	21M01	S210101	Травма внешн факт с операцией
		21M99	S219901	Др травмы, отравл и токсич эффект..
A44.016	Резекция желудка парциальная	21M01	S210101	Травма внешн факт с операцией
		21M99	S219901	Др травмы, отравл и токсич эффект..
A44.017	Экстирпация культи желудка	21M01	S210101	Травма внешн факт с операцией
		21M99	S219901	Др травмы, отравл и токсич эффект..
A44.018	Резекция пищеводно-желудочного/пищеводно-кишечного анас..	21M01	S210101	Травма внешн факт с операцией
		21M99	S219901	Др травмы, отравл и токсич эффект..
A44.019	Резекция пищеводно-желудочного/пищеводно-кишечного анас..	21M01	S210101	Травма внешн факт с операцией
		21M99	S219901	Др травмы, отравл и токсич эффект..
A44.020	Удаление экстраорганного рецидива опухоли желудка	21M01	S210101	Травма внешн факт с операцией
		21M99	S219901	Др травмы, отравл и токсич эффект..
A44.021	Продольная резекция желудка лапаротомическая	21M01	S210101	Травма внешн факт с операцией
		21M99	S219901	Др травмы, отравл и токсич эффект..
A44.022	Продольная резекция желудка лапароскопическая	21M01	S210101	Травма внешн факт с операцией
		21M99	S219901	Др травмы, отравл и токсич эффект..
A44.023	Гастроэнтеростомия (без гастрэктомии)	21M01	S210101	Травма внешн факт с операцией
		21M99	S219901	Др травмы, отравл и токсич эффект..
A44.024	Ушивание язвы желудка или двенадцатиперстной кишки	21M01	S210101	Травма внешн факт с операцией
		21M99	S219901	Др травмы, отравл и токсич эффект..
A44.025	Ушивание язвы желудка или двенадцатиперстной кишки с использованием видеоэндоскопических техн..	21M01	S210101	Травма внешн факт с операцией
		21M99	S219901	Др травмы, отравл и токсич эффект..
A44.026	Ревизия желудочного анастомоза	21M01	S210101	Травма внешн факт с операцией
		21M99	S219901	Др травмы, отравл и токсич эффект..
A44.027	Передняя гемипилорэктомия	21M01	S210101	Травма внешн факт с операцией
		21M99	S219901	Др травмы, отравл и токсич эффект..
A44.028	Инвагинация дивертикула	21M01	S210101	Травма внешн факт с операцией
		21M99	S219901	Др травмы, отравл и токсич эффект..
A44.029	Дуоденэктомия	21M01	S210101	Травма внешн факт с операцией
		21M99	S219901	Др травмы, отравл и токсич эффект..
A44.030	Реконструкция гастроэнтероанастомоза	21M01	S210101	Травма внешн факт с операцией
		21M99	S219901	Др травмы, отравл и токсич эффект..
A44.031	Лапароскопический гастроэнтероанастомоз	21M01	S210101	Травма внешн факт с операцией
		21M99	S219901	Др травмы, отравл и токсич эффект..
A44.032	Наложение гастродуоденоанастомоза	21M01	S210101	Травма внешн факт с операцией
		21M99	S219901	Др травмы, отравл и токсич эффект..
A44.033	Наложение дуоденодуоденоанастомоза	21M01	S210101	Травма внешн факт с операцией
		21M99	S219901	Др травмы, отравл и токсич эффект..
A44.034	Гастроэнтероанастомоз	21M01	S210101	Травма внешн факт с операцией
		21M99	S219901	Др травмы, отравл и токсич эффект..
A45.001	Иссечение дивертикула тонкой кишки	21M01	S210101	Травма внешн факт с операцией
		21M99	S219901	Др травмы, отравл и токсич эффект..
A45.002	Сегментарное иссечение поврежденной тонкой кишки	21M01	S210101	Травма внешн факт с операцией
		21M99	S219901	Др травмы, отравл и токсич эффект..
A45.003	Резекция тонкой кишки для интерпозиции	21M01	S210101	Травма внешн факт с операцией
		21M99	S219901	Др травмы, отравл и токсич эффект..
A45.004	Илеоэктомия	21M01	S210101	Травма внешн факт с операцией
		21M99	S219901	Др травмы, отравл и токсич эффект..
A45.005	Еюнэктомия	21M01	S210101	Травма внешн факт с операцией
		21M99	S219901	Др травмы, отравл и токсич эффект..
A45.006	Наложение анастомоза тонкой кишки в толстую кишку	21M01	S210101	Травма внешн факт с операцией
		21M99	S219901	Др травмы, отравл и токсич эффект..
A45.007	Илеостомия	21M01	S210101	Травма внешн факт с операцией
		21M99	S219901	Др травмы, отравл и токсич эффект..
A45.008	Илеостомия превентивная	21M01	S210101	Травма внешн факт с операцией

A45.008	Илеостомия превентивная	21M99	S219901	Др травмы, отравл и токсич эффект..
A45.009	Еюностомия	21M01	S210101	Травма внешн факт с операцией
		21M99	S219901	Др травмы, отравл и токсич эффект..
A45.010	Освобождение кишки, внедренной в другую (инвагинации)	21M01	S210101	Травма внешн факт с операцией
		21M99	S219901	Др травмы, отравл и токсич эффект..
A45.011	Дезинвагинация с резекцией кишки	21M01	S210101	Травма внешн факт с операцией
		21M99	S219901	Др травмы, отравл и токсич эффект..
A45.012	Оперативное удаление инородного тела тонкой кишки	21M01	S210101	Травма внешн факт с операцией
		21M99	S219901	Др травмы, отравл и токсич эффект..
A45.013	Энтероэнтеростомия	21M01	S210101	Травма внешн факт с операцией
		21M99	S219901	Др травмы, отравл и токсич эффект..
A45.014	Наложение энтеро-энтероанастомоза	21M01	S210101	Травма внешн факт с операцией
		21M99	S219901	Др травмы, отравл и токсич эффект..
A45.015	Ушивание дефекта тонкой кишки	21M01	S210101	Травма внешн факт с операцией
		21M99	S219901	Др травмы, отравл и токсич эффект..
A45.016	Разобщение тонкокишечных свищей	21M01	S210101	Травма внешн факт с операцией
		21M99	S219901	Др травмы, отравл и токсич эффект..
A45.017	Эндоскопическое электрохирургическое удаление новообразования тонкой кишки	21M01	S210101	Травма внешн факт с операцией
		21M99	S219901	Др травмы, отравл и токсич эффект..
A45.018	Закрытие илеостомы	21M01	S210101	Травма внешн факт с операцией
		21M99	S219901	Др травмы, отравл и токсич эффект..
A45.019	Внутрибрюшное закрытие илеостомы с формированием илео- илеоанастомоза	21M01	S210101	Травма внешн факт с операцией
		21M99	S219901	Др травмы, отравл и токсич эффект..
A45.020	Формирование обходного анастомоза тонкой кишки	21M01	S210101	Травма внешн факт с операцией
		21M99	S219901	Др травмы, отравл и токсич эффект..
A45.021	Эндоскопическая резекция слизистой тонкой кишки	21M01	S210101	Травма внешн факт с операцией
		21M99	S219901	Др травмы, отравл и токсич эффект..
A45.022	Энтеростомия	21M01	S210101	Травма внешн факт с операцией
		21M99	S219901	Др травмы, отравл и токсич эффект..
A45.023	Удаление полипа тонкой кишки эндоскопическое	21M01	S210101	Травма внешн факт с операцией
		21M99	S219901	Др травмы, отравл и токсич эффект..
A45.024	Баллонная дилатация стеноза тонкой кишки	21M01	S210101	Травма внешн факт с операцией
		21M99	S219901	Др травмы, отравл и токсич эффект..
		БДК21	D21MD01	Травмы, отравл и токсич эффекты, д..
A45.025	Рассечение рубцовых стриктур тонкой кишки	21M01	S210101	Травма внешн факт с операцией
		21M99	S219901	Др травмы, отравл и токсич эффект..
A45.026	Формирование тонкокишечного резервуара	21M01	S210101	Травма внешн факт с операцией
		21M99	S219901	Др травмы, отравл и токсич эффект..
A45.027	Удаление инородных тел из тонкой кишки	21M01	S210101	Травма внешн факт с операцией
		21M99	S219901	Др травмы, отравл и токсич эффект..
		БДК21	D21MD01	Травмы, отравл и токсич эффекты, д..
A46.001	Удаление дивертикула толстой кишки	21M01	S210101	Травма внешн факт с операцией
		21M99	S219901	Др травмы, отравл и токсич эффект..
A46.002	Иссечение толстой кишки, частичное	21M01	S210101	Травма внешн факт с операцией
		21M99	S219901	Др травмы, отравл и токсич эффект..
		БДК21	D21MD01	Травмы, отравл и токсич эффекты, д..
A46.003	Иссечение толстой кишки с анастомозом "конец в конец"	21M01	S210101	Травма внешн факт с операцией
		21M99	S219901	Др травмы, отравл и токсич эффект..
A46.004	Тотальная колэктомия	21M01	S210101	Травма внешн факт с операцией
		21M99	S219901	Др травмы, отравл и токсич эффект..
A46.005	Субтотальная колэктомия	21M01	S210101	Травма внешн факт с операцией
		21M99	S219901	Др травмы, отравл и токсич эффект..
A46.006	Наложение анастомоза толстой кишки в тонкую кишку	21M01	S210101	Травма внешн факт с операцией
		21M99	S219901	Др травмы, отравл и токсич эффект..
A46.007	Резекция и формирование стомы	21M01	S210101	Травма внешн факт с операцией
		21M99	S219901	Др травмы, отравл и токсич эффект..
A46.008	Бужирование колостомы	21M01	S210101	Травма внешн факт с операцией
		21M99	S219901	Др травмы, отравл и токсич эффект..

A46.008	Бужирование колостомы	БДК21	D21MD01	Травмы, отравл и токсич эффекты, д..
A46.009	Колостомия	21M01	S210101	Травма внешн факт с операцией
		21M99	S219901	Др травмы, отравл и токсич эффект..
A46.010	Колостомия превентивная	21M01	S210101	Травма внешн факт с операцией
		21M99	S219901	Др травмы, отравл и токсич эффект..
A46.011	Цекостомия	21M01	S210101	Травма внешн факт с операцией
		21M99	S219901	Др травмы, отравл и токсич эффект..
A46.012	Оперативное удаление инородного тела толстой кишки	21M01	S210101	Травма внешн факт с операцией
		21M99	S219901	Др травмы, отравл и токсич эффект..
A46.013	Закрытие колостомы	21M01	S210101	Травма внешн факт с операцией
		21M99	S219901	Др травмы, отравл и токсич эффект..
A46.014	Внебрюшинное закрытие колостомы	21M01	S210101	Травма внешн факт с операцией
		21M99	S219901	Др травмы, отравл и токсич эффект..
		БДК21	D21MD01	Травмы, отравл и токсич эффекты, д..
A46.015	Чрезбрюшинное закрытие колостомы	21M01	S210101	Травма внешн факт с операцией
		21M99	S219901	Др травмы, отравл и токсич эффект..
A46.016	Формирование обходного анастомоза толстой кишки	21M01	S210101	Травма внешн факт с операцией
		21M99	S219901	Др травмы, отравл и токсич эффект..
A46.017	Проктопластика брюшнопромежностная	21M01	S210101	Травма внешн факт с операцией
		21M99	S219901	Др травмы, отравл и токсич эффект..
A46.018	Гемиколэктомия левосторонняя	21M01	S210101	Травма внешн факт с операцией
		21M99	S219901	Др травмы, отравл и токсич эффект..
A46.019	Гемиколэктомия левосторонняя с формированием колостомы	21M01	S210101	Травма внешн факт с операцией
		21M99	S219901	Др травмы, отравл и токсич эффект..
A46.020	Гемиколэктомия левосторонняя с использованием видеоэндоскопических технологий	21M01	S210101	Травма внешн факт с операцией
		21M99	S219901	Др травмы, отравл и токсич эффект..
A46.021	Комбинированная гемиколэктомия левосторонняя с резекцией соседних органов	21M01	S210101	Травма внешн факт с операцией
		21M99	S219901	Др травмы, отравл и токсич эффект..
A46.022	Гемиколэктомия правосторонняя	21M01	S210101	Травма внешн факт с операцией
		21M99	S219901	Др травмы, отравл и токсич эффект..
A46.023	Гемиколэктомия правосторонняя с использованием видеоэндоскопических технологий	21M01	S210101	Травма внешн факт с операцией
		21M99	S219901	Др травмы, отравл и токсич эффект..
A46.024	Комбинированная гемиколэктомия правосторонняя с резекцией соседних органов	21M01	S210101	Травма внешн факт с операцией
		21M99	S219901	Др травмы, отравл и токсич эффект..
A46.025	Резекция поперечно-ободочной кишки	21M01	S210101	Травма внешн факт с операцией
		21M99	S219901	Др травмы, отравл и токсич эффект..
A46.026	Резекция поперечно-ободочной кишки с использованием видеоэндоскопических технологий	21M01	S210101	Травма внешн факт с операцией
		21M99	S219901	Др травмы, отравл и токсич эффект..
A46.027	Комбинированная резекция ободочной кишки с резекцией соседних органов	21M01	S210101	Травма внешн факт с операцией
		21M99	S219901	Др травмы, отравл и токсич эффект..
A46.028	Лапароскопическая резекция толстой кишки	21M01	S210101	Травма внешн факт с операцией
		21M99	S219901	Др травмы, отравл и токсич эффект..
A46.029	Иссечение толстой кишки с анастомозом "конец в бок"	21M01	S210101	Травма внешн факт с операцией
		21M99	S219901	Др травмы, отравл и токсич эффект..
A46.030	Удаление полипа толстой кишки	21M01	S210101	Травма внешн факт с операцией
		21M99	S219901	Др травмы, отравл и токсич эффект..
A46.031	Удаление полипа толстой кишки эндоскопическое	21M01	S210101	Травма внешн факт с операцией
		21M99	S219901	Др травмы, отравл и токсич эффект..
A46.032	Наложение реконструктивного толстокишечного анастомоза	21M01	S210101	Травма внешн факт с операцией
		21M99	S219901	Др травмы, отравл и токсич эффект..
A46.033	Разобщение сращений при спаечной непроходимости	21M01	S210101	Травма внешн факт с операцией
		21M99	S219901	Др травмы, отравл и токсич эффект..
A46.034	Разобщение сращений при спаечной непроходимости с использованием видеоэндоскопических технологий	21M01	S210101	Травма внешн факт с операцией
		21M99	S219901	Др травмы, отравл и токсич эффект..
A46.035	Ушивание перфоративного отверстия или дефекта толстой кишки	21M01	S210101	Травма внешн факт с операцией
		21M99	S219901	Др травмы, отравл и токсич эффект..
A46.036	Закрытие толстокишечных свищей	21M01	S210101	Травма внешн факт с операцией
		21M99	S219901	Др травмы, отравл и токсич эффект..

A46.037	Эндоскопическое удаление ворсинчатых опухолей толстой кишки	21M01	S210101	Травма внешн факт с операцией
		21M99	S219901	Др травмы, отравл и токсич эффект..
A46.038	Лапароскопическое удаление новообразования толстой кишки	21M01	S210101	Травма внешн факт с операцией
		21M99	S219901	Др травмы, отравл и токсич эффект..
A46.039	Эндоскопическое электрохирургическое удаление новообразования толстой кишки	21M01	S210101	Травма внешн факт с операцией
		21M99	S219901	Др травмы, отравл и токсич эффект..
A46.040	Удаление жирового придатка толстой кишки	21M01	S210101	Травма внешн факт с операцией
		21M99	S219901	Др травмы, отравл и токсич эффект..
		БДК21	D21MD01	Травмы, отравл и токсич эффекты, д..
A46.041	Удаление жирового придатка толстой кишки лапароскопическое	21M01	S210101	Травма внешн факт с операцией
		21M99	S219901	Др травмы, отравл и токсич эффект..
A46.042	Резекция илеоцекального угла	21M01	S210101	Травма внешн факт с операцией
		21M99	S219901	Др травмы, отравл и токсич эффект..
A46.043	Колэктомия	21M01	S210101	Травма внешн факт с операцией
		21M99	S219901	Др травмы, отравл и токсич эффект..
A46.044	Колэктомия с резекцией прямой кишки, мукозэктомией прямой кишки, с формированием J-об..	21M01	S210101	Травма внешн факт с операцией
		21M99	S219901	Др травмы, отравл и токсич эффект..
A46.045	Колэктомия с резекцией прямой кишки, мукозэктомией прямой кишки, с формированием S-об..	21M01	S210101	Травма внешн факт с операцией
		21M99	S219901	Др травмы, отравл и токсич эффект..
A46.046	Лапароскопическая колэктомия с брюшно-анальной резекцией прямой кишки	21M01	S210101	Травма внешн факт с операцией
		21M99	S219901	Др травмы, отравл и токсич эффект..
A46.047	Колэктомия с брюшно-анальной резекцией прямой кишки	21M01	S210101	Травма внешн факт с операцией
		21M99	S219901	Др травмы, отравл и токсич эффект..
A46.048	Лапароскопическая колэктомия с экстирпацией прямой кишки	21M01	S210101	Травма внешн факт с операцией
		21M99	S219901	Др травмы, отравл и токсич эффект..
A46.049	Колэктомия с экстирпацией прямой кишки	21M01	S210101	Травма внешн факт с операцией
		21M99	S219901	Др травмы, отравл и токсич эффект..
A46.050	Лапароскопическая колэктомия с формированием илеоректального анастомоза	21M01	S210101	Травма внешн факт с операцией
		21M99	S219901	Др травмы, отравл и токсич эффект..
A46.051	Колэктомия с формированием илеоректального анастомоза	21M01	S210101	Травма внешн факт с операцией
		21M99	S219901	Др травмы, отравл и токсич эффект..
A46.052	Лапароскопическая субтотальная резекция ободочной кишки с формированием асцендоректального анасто..	21M01	S210101	Травма внешн факт с операцией
		21M99	S219901	Др травмы, отравл и токсич эффект..
A46.053	Субтотальная резекция ободочной кишки с формированием асцендоректального анастомоза	21M01	S210101	Травма внешн факт с операцией
		21M99	S219901	Др травмы, отравл и токсич эффект..
A46.054	Лапароскопическая субтотальная резекция ободочной кишки с брюшно-анальной резекцией прямой кишки и..	21M01	S210101	Травма внешн факт с операцией
		21M99	S219901	Др травмы, отравл и токсич эффект..
A46.055	Открытая субтотальная резекция ободочной кишки с брюшно-анальной резекцией прямой кишки и низвед..	21M01	S210101	Травма внешн факт с операцией
		21M99	S219901	Др травмы, отравл и токсич эффект..
A46.056	Баллонная дилатация стенозов толстой кишки	21M01	S210101	Травма внешн факт с операцией
		21M99	S219901	Др травмы, отравл и токсич эффект..
		БДК21	D21MD01	Травмы, отравл и токсич эффекты, д..
A46.057	Удаление инородных тел из толстой кишки эндоскопическое	21M01	S210101	Травма внешн факт с операцией
		21M99	S219901	Др травмы, отравл и токсич эффект..
		БДК21	D21MD01	Травмы, отравл и токсич эффекты, д..
A46.058	Бужирование толстой кишки	21M01	S210101	Травма внешн факт с операцией
		21M99	S219901	Др травмы, отравл и токсич эффект..
		БДК21	D21MD01	Травмы, отравл и токсич эффекты, д..
A46.059	Рассечение рубцовых стриктур толстой кишки	21M01	S210101	Травма внешн факт с операцией
		21M99	S219901	Др травмы, отравл и токсич эффект..
A46.060	Резекция сигмовидной кишки	21M01	S210101	Травма внешн факт с операцией
		21M99	S219901	Др травмы, отравл и токсич эффект..
A46.061	Резекция сигмовидной кишки с использованием видеоэндоскопических технологий	21M01	S210101	Травма внешн факт с операцией
		21M99	S219901	Др травмы, отравл и токсич эффект..
A46.062	Обструктивная резекция сигмовидной кишки	21M01	S210101	Травма внешн факт с операцией
		21M99	S219901	Др травмы, отравл и токсич эффект..
A46.063	Обструктивная резекция сигмовидной кишки с использованием видеоэндоскопических технологий	21M01	S210101	Травма внешн факт с операцией
		21M99	S219901	Др травмы, отравл и токсич эффект..

A46.064	Комбинированная резекция сигмовидной кишки с резекцией соседних органов	21M01	S210101	Травма внешн факт с операцией
		21M99	S219901	Др травмы, отравл и токсич эффект..
A46.065	Резекция сигмовидной ободочной кишки внутрибрюшная с анастомозом конец-в-конец	21M01	S210101	Травма внешн факт с операцией
		21M99	S219901	Др травмы, отравл и токсич эффект..
A47.001	Аппендэктомия	21M01	S210101	Травма внешн факт с операцией
		21M99	S219901	Др травмы, отравл и токсич эффект..
		БДК21	D21MD01	Травмы, отравл и токсич эффекты, д..
A47.002	Аппендэктомия с использованием видеоэндоскопических технологий	21M01	S210101	Травма внешн факт с операцией
		21M99	S219901	Др травмы, отравл и токсич эффект..
A47.003	Дренаж аппендикулярного абсцесса	21M01	S210101	Травма внешн факт с операцией
		21M99	S219901	Др травмы, отравл и токсич эффект..
A47.004	Аппендикостомия	21M01	S210101	Травма внешн факт с операцией
		21M99	S219901	Др травмы, отравл и токсич эффект..
		БДК21	D21MD01	Травмы, отравл и токсич эффекты, д..
A47.005	Закрытие аппендикулярного свища	21M01	S210101	Травма внешн факт с операцией
		21M99	S219901	Др травмы, отравл и токсич эффект..
A48.001	Удаление инородного тела прямой кишки с помощью разреза	21M01	S210101	Травма внешн факт с операцией
		21M99	S219901	Др травмы, отравл и токсич эффект..
		БДК21	D21MD01	Травмы, отравл и токсич эффекты, д..
A48.002	Проктосигмоидэктомия	21M01	S210101	Травма внешн факт с операцией
		21M99	S219901	Др травмы, отравл и токсич эффект..
A48.003	Восстановление прямой кишки	21M01	S210101	Травма внешн факт с операцией
		21M99	S219901	Др травмы, отравл и токсич эффект..
A48.004	Восстановление прямой кишки. Промежностная проктопластика	21M01	S210101	Травма внешн факт с операцией
		21M99	S219901	Др травмы, отравл и токсич эффект..
A48.005	Восстановление прямой кишки. Брюшно-промежностная проктопластика	21M01	S210101	Травма внешн факт с операцией
		21M99	S219901	Др травмы, отравл и токсич эффект..
A48.006	Экстирпация прямой кишки	21M01	S210101	Травма внешн факт с операцией
		21M99	S219901	Др травмы, отравл и токсич эффект..
A48.007	Экстирпация прямой кишки с реконструкцией анального сфинктера	21M01	S210101	Травма внешн факт с операцией
		21M99	S219901	Др травмы, отравл и токсич эффект..
A48.008	Экстирпация прямой кишки с использованием видеоэндоскопических технологий	21M01	S210101	Травма внешн факт с операцией
		21M99	S219901	Др травмы, отравл и токсич эффект..
A48.009	Расширенная комбинированная брюшно-промежностная экстирпация прямой кишки	21M01	S210101	Травма внешн факт с операцией
		21M99	S219901	Др травмы, отравл и токсич эффект..
A48.010	Резекция прямой кишки	21M01	S210101	Травма внешн факт с операцией
		21M99	S219901	Др травмы, отравл и токсич эффект..
A48.011	Брюшно-анальная резекция прямой кишки с ликвидацией ректовагинального свища, ушиванием д..	21M01	S210101	Травма внешн факт с операцией
		21M99	S219901	Др травмы, отравл и токсич эффект..
A48.012	Резекция прямой кишки передняя с использованием видеоэндоскопических технологий	21M01	S210101	Травма внешн факт с операцией
		21M99	S219901	Др травмы, отравл и токсич эффект..
A48.013	Резекция прямой кишки передняя с реконструкцией ампулы прямой кишки	21M01	S210101	Травма внешн факт с операцией
		21M99	S219901	Др травмы, отравл и токсич эффект..
A48.014	Резекция прямой кишки передняя низкая	21M01	S210101	Травма внешн факт с операцией
		21M99	S219901	Др травмы, отравл и токсич эффект..
A48.015	Резекция прямой кишки передняя низкая с реконструкцией ампулы прямой кишки	21M01	S210101	Травма внешн факт с операцией
		21M99	S219901	Др травмы, отравл и токсич эффект..
A48.016	Резекция прямой кишки брюшно-анальная с низведением сигмовидной кишки	21M01	S210101	Травма внешн факт с операцией
		21M99	S219901	Др травмы, отравл и токсич эффект..
A48.017	Резекция прямой кишки брюшно-анальная с резекцией внутреннего сфинктера	21M01	S210101	Травма внешн факт с операцией
		21M99	S219901	Др травмы, отравл и токсич эффект..
A48.018	Резекция прямой кишки интерсфинктерная	21M01	S210101	Травма внешн факт с операцией
		21M99	S219901	Др травмы, отравл и токсич эффект..
A48.019	Передняя резекция прямой кишки	21M01	S210101	Травма внешн факт с операцией
		21M99	S219901	Др травмы, отравл и токсич эффект..
A48.020	Нервосберегающая внутрибрюшная резекция прямой кишки с прецизионным выделением и сохранением эл..	21M01	S210101	Травма внешн факт с операцией
		21M99	S219901	Др травмы, отравл и токсич эффект..
A48.021	Комбинированная резекция прямой кишки с резекцией	21M01	S210101	Травма внешн факт с операцией

A48.021	соседних органов	21M99	S219901	Др травмы, отравл и токсич эффект..
A48.022	Трансанальная слизисто-подслизистая резекция нижнеампулярного отдела прямой кишки	21M01	S210101	Травма внешн факт с операцией
		21M99	S219901	Др травмы, отравл и токсич эффект..
A48.023	Ушивание повреждения прямой кишки	21M01	S210101	Травма внешн факт с операцией
		21M99	S219901	Др травмы, отравл и токсич эффект..
		БДК21	D21MD01	Травмы, отравл и токсич эффекты, д..
A48.024	Ректопексия	21M01	S210101	Травма внешн факт с операцией
		21M99	S219901	Др травмы, отравл и токсич эффект..
		БДК21	D21MD01	Травмы, отравл и токсич эффекты, д..
A48.025	Ректопексия с использованием видеоэндоскопических технологий	21M01	S210101	Травма внешн факт с операцией
		21M99	S219901	Др травмы, отравл и токсич эффект..
A48.026	Микрохирургия при новообразованиях прямой кишки эндоскопическая	21M01	S210101	Травма внешн факт с операцией
		21M99	S219901	Др травмы, отравл и токсич эффект..
A48.027	Реконструкция при новообразованиях прямой кишки	21M01	S210101	Травма внешн факт с операцией
		21M99	S219901	Др травмы, отравл и токсич эффект..
A48.028	Реконструкция при новообразованиях прямой кишки эндоскопическая	21M01	S210101	Травма внешн факт с операцией
		21M99	S219901	Др травмы, отравл и токсич эффект..
A48.029	Мезоректумэктомия	21M01	S210101	Травма внешн факт с операцией
		21M99	S219901	Др травмы, отравл и токсич эффект..
A48.030	Эндоскопическое электрохирургическое удаление новообразования ректосигмоидного соединения	21M01	S210101	Травма внешн факт с операцией
		21M99	S219901	Др травмы, отравл и токсич эффект..
A48.031	Эндоскопическое электрохирургическое удаление новообразования прямой кишки	21M01	S210101	Травма внешн факт с операцией
		21M99	S219901	Др травмы, отравл и токсич эффект..
A49.001	Закрытие внутреннего свища прямой кишки	21M01	S210101	Травма внешн факт с операцией
		21M99	S219901	Др травмы, отравл и токсич эффект..
		БДК21	D21MD01	Травмы, отравл и токсич эффекты, д..
A49.002	Иссечение ректовагинального свища трансперинеальным доступом с раздельным ушивани..	21M01	S210101	Травма внешн факт с операцией
		21M99	S219901	Др травмы, отравл и токсич эффект..
A49.003	Иссечение ректовагинального свища с ушиванием дефекта влагалища, низведение полнослойного лоск..	21M01	S210101	Травма внешн факт с операцией
		21M99	S219901	Др травмы, отравл и токсич эффект..
A49.004	Иссечение ректовагинального свища брюшно-промежностным доступом с раздельным уши..	21M01	S210101	Травма внешн факт с операцией
		21M99	S219901	Др травмы, отравл и токсич эффект..
A49.005	Закрытие проктостомы	21M01	S210101	Травма внешн факт с операцией
		21M99	S219901	Др травмы, отравл и токсич эффект..
		БДК21	D21MD01	Травмы, отравл и токсич эффекты, д..
A49.006	Разрез или иссечение прямокишечной ткани	21M01	S210101	Травма внешн факт с операцией
		21M99	S219901	Др травмы, отравл и токсич эффект..
		БДК21	D21MD01	Травмы, отравл и токсич эффекты, д..
A49.007	Дренаж тазопрямокишечной ткани	21M01	S210101	Травма внешн факт с операцией
		21M99	S219901	Др травмы, отравл и токсич эффект..
		БДК21	D21MD01	Травмы, отравл и токсич эффекты, д..
A49.008	Иссечение наружного свища прямой кишки	21M01	S210101	Травма внешн факт с операцией
		21M99	S219901	Др травмы, отравл и токсич эффект..
		БДК21	D21MD01	Травмы, отравл и токсич эффекты, д..
A49.009	Разрез или иссечение перианальной ткани	21M01	S210101	Травма внешн факт с операцией
		21M99	S219901	Др травмы, отравл и токсич эффект..
		БДК21	D21MD01	Травмы, отравл и токсич эффекты, д..
A49.010	Дренирование абсцесса прямой кишки	21M01	S210101	Травма внешн факт с операцией
		21M99	S219901	Др травмы, отравл и токсич эффект..
		БДК21	D21MD01	Травмы, отравл и токсич эффекты, д..
A49.011	Удаление геморроидальных узлов	21M01	S210101	Травма внешн факт с операцией
		21M99	S219901	Др травмы, отравл и токсич эффект..
A49.012	Склеротерапия геморроидальных узлов	21M01	S210101	Травма внешн факт с операцией
		21M99	S219901	Др травмы, отравл и токсич эффект..
		БДК21	D21MD01	Травмы, отравл и токсич эффекты, д..
A49.013	Лигирование геморроидальных узлов	21M01	S210101	Травма внешн факт с операцией
		21M99	S219901	Др травмы, отравл и токсич эффект..
		БДК21	D21MD01	Травмы, отравл и токсич эффекты, д..

A49.014	Дезартеризация геморроидальных узлов	21M01	S210101	Травма внешн факт с операцией
		21M99	S219901	Др травмы, отравл и токсич эффект..
		БДК21	D21MD01	Травмы, отравл и токсич эффекты, д..
A49.015	Дезартеризация геморроидальных узлов под контролем ультразвуковой допплерографией, с муко..	21M01	S210101	Травма внешн факт с операцией
		21M99	S219901	Др травмы, отравл и токсич эффект..
A49.016	Разделение анального сфинктера	21M01	S210101	Травма внешн факт с операцией
		21M99	S219901	Др травмы, отравл и токсич эффект..
A49.017	Сфинктеропластика	21M01	S210101	Травма внешн факт с операцией
		21M99	S219901	Др травмы, отравл и токсич эффект..
A49.018	Эвакуация тромбированных геморроидальных узлов	21M01	S210101	Травма внешн факт с операцией
		21M99	S219901	Др травмы, отравл и токсич эффект..
A49.019	Удаление полипа анального канала и прямой кишки	21M01	S210101	Травма внешн факт с операцией
		21M99	S219901	Др травмы, отравл и токсич эффект..
		БДК21	D21MD01	Травмы, отравл и токсич эффекты, д..
A49.020	Удаление инородного тела прямой кишки без разреза	21M01	S210101	Травма внешн факт с операцией
		21M99	S219901	Др травмы, отравл и токсич эффект..
		БДК21	D21MD01	Травмы, отравл и токсич эффекты, д..
A49.021	Иссечение новообразований перианальной области и анального канала	21M01	S210101	Травма внешн факт с операцией
		21M99	S219901	Др травмы, отравл и токсич эффект..
		БДК21	D21MD01	Травмы, отравл и токсич эффекты, д..
A49.022	Вскрытие острого гнойного парапроктита	21M01	S210101	Травма внешн факт с операцией
		21M99	S219901	Др травмы, отравл и токсич эффект..
A49.023	Иссечение подкожно-подслизистого свища прямой кишки	21M01	S210101	Травма внешн факт с операцией
		21M99	S219901	Др травмы, отравл и токсич эффект..
		БДК21	D21MD01	Травмы, отравл и токсич эффекты, д..
A49.024	Иссечение транссфинктерного свища прямой кишки	21M01	S210101	Травма внешн факт с операцией
		21M99	S219901	Др травмы, отравл и токсич эффект..
A49.025	Иссечение экстрасфинктерного свища прямой кишки	21M01	S210101	Травма внешн факт с операцией
		21M99	S219901	Др травмы, отравл и токсич эффект..
A49.026	Удаление кисты параректальной клетчатки	21M01	S210101	Травма внешн факт с операцией
		21M99	S219901	Др травмы, отравл и токсич эффект..
		БДК21	D21MD01	Травмы, отравл и токсич эффекты, д..
A49.027	Удаление новообразования параректальной клетчатки	21M01	S210101	Травма внешн факт с операцией
		21M99	S219901	Др травмы, отравл и токсич эффект..
		БДК21	D21MD01	Травмы, отравл и токсич эффекты, д..
A49.028	Бужирование анального отверстия	21M01	S210101	Травма внешн факт с операцией
		21M99	S219901	Др травмы, отравл и токсич эффект..
		БДК21	D21MD01	Травмы, отравл и токсич эффекты, д..
A49.029	Иссечение геморроидальных бахромок	21M01	S210101	Травма внешн факт с операцией
		21M99	S219901	Др травмы, отравл и токсич эффект..
		БДК21	D21MD01	Травмы, отравл и токсич эффекты, д..
A49.030	Аносфинктеролеваторопластика	21M01	S210101	Травма внешн факт с операцией
		21M99	S219901	Др травмы, отравл и токсич эффект..
A49.031	Аносфинктеропластика	21M01	S210101	Травма внешн факт с операцией
		21M99	S219901	Др травмы, отравл и токсич эффект..
A49.032	Тромбэктомия геморроидальных узлов	21M01	S210101	Травма внешн факт с операцией
		21M99	S219901	Др травмы, отравл и токсич эффект..
		БДК21	D21MD01	Травмы, отравл и токсич эффекты, д..
A49.033	Пневмодивульсия	21M01	S210101	Травма внешн факт с операцией
		21M99	S219901	Др травмы, отравл и токсич эффект..
		БДК21	D21MD01	Травмы, отравл и токсич эффекты, д..
A49.034	Иссечение гипертрофированных анальных сосочков	21M01	S210101	Травма внешн факт с операцией
		21M99	S219901	Др травмы, отравл и токсич эффект..
		БДК21	D21MD01	Травмы, отравл и токсич эффекты, д..
A49.035	Иссечение пресакральной кисты	21M01	S210101	Травма внешн факт с операцией
		21M99	S219901	Др травмы, отравл и токсич эффект..
A49.036	Иссечение пресакральной кисты с резекцией копчика	21M01	S210101	Травма внешн факт с операцией
		21M99	S219901	Др травмы, отравл и токсич эффект..

A49.037	Иссечение ректоцеле с пластикой ректовагинальной перегородки аллотрансплантатом	21M01	S210101	Травма внешн факт с операцией
		21M99	S219901	Др травмы, отравл и токсич эффект..
A49.038	Сакральная проктопластика	21M01	S210101	Травма внешн факт с операцией
		21M99	S219901	Др травмы, отравл и токсич эффект..
A49.039	Анопластика	21M01	S210101	Травма внешн факт с операцией
		21M99	S219901	Др травмы, отравл и токсич эффект..
A49.040	Прижигание слизистой прямой кишки	21M01	S210101	Травма внешн факт с операцией
		21M99	S219901	Др травмы, отравл и токсич эффект..
		БДК21	D21MD01	Травмы, отравл и токсич эффекты, д..
A49.041	Иссечение ректальной слизистой оболочки	21M01	S210101	Травма внешн факт с операцией
		21M99	S219901	Др травмы, отравл и токсич эффект..
		БДК21	D21MD01	Травмы, отравл и токсич эффекты, д..
A49.042	Иссечение анальной трещины	21M01	S210101	Травма внешн факт с операцией
		21M99	S219901	Др травмы, отравл и токсич эффект..
		БДК21	D21MD01	Травмы, отравл и токсич эффекты, д..
A49.043	Иссечение эпителиального копчикового хода	21M01	S210101	Травма внешн факт с операцией
		21M99	S219901	Др травмы, отравл и токсич эффект..
		БДК21	D21MD01	Травмы, отравл и токсич эффекты, д..
A49.044	Эндоскопическое электрохирургическое удаление новообразования заднего прохода (ануса) и анальног..	21M01	S210101	Травма внешн факт с операцией
		21M99	S219901	Др травмы, отравл и токсич эффект..
A50.001	Резекция сегмента (сегментов) печени	21M01	S210101	Травма внешн факт с операцией
		21M99	S219901	Др травмы, отравл и токсич эффект..
A50.002	Резекция сегмента (сегментов) печени с использованием видеоэндоскопических технологий	21M01	S210101	Травма внешн факт с операцией
		21M99	S219901	Др травмы, отравл и токсич эффект..
A50.003	Резекция сегмента (сегментов) печени с реконструктивно-пластическим компонентом	21M01	S210101	Травма внешн факт с операцией
		21M99	S219901	Др травмы, отравл и токсич эффект..
A50.004	Резекция сегмента (сегментов) печени комбинированная с ангиопластикой	21M01	S210101	Травма внешн факт с операцией
		21M99	S219901	Др травмы, отравл и токсич эффект..
A50.005	Резекция сегмента печени S1	21M01	S210101	Травма внешн факт с операцией
		21M99	S219901	Др травмы, отравл и токсич эффект..
A50.006	Резекция сегмента печени S7, S8	21M01	S210101	Травма внешн факт с операцией
		21M99	S219901	Др травмы, отравл и токсич эффект..
A50.007	Левосторонняя кавальная лобэктомия печени (S2 + S3)	21M01	S210101	Травма внешн факт с операцией
		21M99	S219901	Др травмы, отравл и токсич эффект..
A50.008	Резекция двух сегментов печени (бисегментэктомия)	21M01	S210101	Травма внешн факт с операцией
		21M99	S219901	Др травмы, отравл и токсич эффект..
A50.009	Резекция трех сегментов печени (S5 + S6 + S4 или S5 + S6 + S7)	21M01	S210101	Травма внешн факт с операцией
		21M99	S219901	Др травмы, отравл и токсич эффект..
A50.010	Лапароскопическая бисегментэктомия печени	21M01	S210101	Травма внешн факт с операцией
		21M99	S219901	Др травмы, отравл и токсич эффект..
A50.011	Энуклеация опухоли печени	21M01	S210101	Травма внешн факт с операцией
		21M99	S219901	Др травмы, отравл и токсич эффект..
A50.012	Лапароскопическое иссечение кист печени	21M01	S210101	Травма внешн факт с операцией
		21M99	S219901	Др травмы, отравл и токсич эффект..
A50.013	Чрескожная пункционная алкоголизация кист печени под контролем ультразвукового исследования	21M01	S210101	Травма внешн факт с операцией
		21M99	S219901	Др травмы, отравл и токсич эффект..
		БДК21	D21MD01	Травмы, отравл и токсич эффекты, д..
A50.014	Транскатетерное лечение непаразитарных кист печени под контролем ультразвукового исследования	21M01	S210101	Травма внешн факт с операцией
		21M99	S219901	Др травмы, отравл и токсич эффект..
		БДК21	D21MD01	Травмы, отравл и токсич эффекты, д..
A50.015	Окклюзия кист печени через дренирующий катетер под контролем ультразвукового исследования	21M01	S210101	Травма внешн факт с операцией
		21M99	S219901	Др травмы, отравл и токсич эффект..
		БДК21	D21MD01	Травмы, отравл и токсич эффекты, д..
A50.016	Дренирование эхинококковых кист печени без удаления хитиновой оболочки под контролем ультразвукового исследования	21M01	S210101	Травма внешн факт с операцией
		21M99	S219901	Др травмы, отравл и токсич эффект..
		БДК21	D21MD01	Травмы, отравл и токсич эффекты, д..
A50.017	Дренирование эхинококковых кист печени с удалением хитиновой оболочки под контролем ультразвукового	21M01	S210101	Травма внешн факт с операцией
		21M99	S219901	Др травмы, отравл и токсич эффект..

A50.017	исследования	БДК21	D21MD01	Травмы, отравл и токсич эффекты, д..
A50.018	Транскатетерное лечение эхинококковых кист печени под контролем ультразвукового исследования	21M01	S210101	Травма внешн факт с операцией
		21M99	S219901	Др травмы, отравл и токсич эффект..
		БДК21	D21MD01	Травмы, отравл и токсич эффекты, д..
A50.019	Гемигепатэктомия	21M01	S210101	Травма внешн факт с операцией
		21M99	S219901	Др травмы, отравл и токсич эффект..
A50.020	Гемигепатэктомия расширенная	21M01	S210101	Травма внешн факт с операцией
		21M99	S219901	Др травмы, отравл и токсич эффект..
A50.021	Гемигепатэктомия комбинированная	21M01	S210101	Травма внешн факт с операцией
		21M99	S219901	Др травмы, отравл и токсич эффект..
A50.022	Лапароскопическая гемигепатэктомия	21M01	S210101	Травма внешн факт с операцией
		21M99	S219901	Др травмы, отравл и токсич эффект..
A50.023	Гемигепатэктомия правосторонняя	21M01	S210101	Травма внешн факт с операцией
		21M99	S219901	Др травмы, отравл и токсич эффект..
A50.024	Гемигепатэктомия левосторонняя	21M01	S210101	Травма внешн факт с операцией
		21M99	S219901	Др травмы, отравл и токсич эффект..
A50.025	Гемигепатэктомия правосторонняя расширенная	21M01	S210101	Травма внешн факт с операцией
		21M99	S219901	Др травмы, отравл и токсич эффект..
A50.026	Гемигепатэктомия левосторонняя расширенная	21M01	S210101	Травма внешн факт с операцией
		21M99	S219901	Др травмы, отравл и токсич эффект..
A50.027	Лапароскопическая криодеструкция новообразований печени	21M01	S210101	Травма внешн факт с операцией
		21M99	S219901	Др травмы, отравл и токсич эффект..
A50.028	Лапароскопическая термоабляция новообразований печени	21M01	S210101	Травма внешн факт с операцией
		21M99	S219901	Др травмы, отравл и токсич эффект..
A50.029	Разобщение внутренних билиодегистивных свищей	21M01	S210101	Травма внешн факт с операцией
		21M99	S219901	Др травмы, отравл и токсич эффект..
A50.030	Реконструктивные операции в воротах печени	21M01	S210101	Травма внешн факт с операцией
		21M99	S219901	Др травмы, отравл и токсич эффект..
A50.031	Гепатопексия	21M01	S210101	Травма внешн факт с операцией
		21M99	S219901	Др травмы, отравл и токсич эффект..
		БДК21	D21MD01	Травмы, отравл и токсич эффекты, д..
A50.032	Дренирование абсцесса печени	21M01	S210101	Травма внешн факт с операцией
		21M99	S219901	Др травмы, отравл и токсич эффект..
		БДК21	D21MD01	Травмы, отравл и токсич эффекты, д..
A50.033	Дренирование абсцесса печени под контролем ультразвукового исследования	21M01	S210101	Травма внешн факт с операцией
		21M99	S219901	Др травмы, отравл и токсич эффект..
		БДК21	D21MD01	Травмы, отравл и токсич эффекты, д..
A50.034	Дренирование кист, абсцесса печени с использованием видеоэндоскопических технологий	21M01	S210101	Травма внешн факт с операцией
		21M99	S219901	Др травмы, отравл и токсич эффект..
A50.035	Дренирование кисты, абсцесса печени чрескожное	21M01	S210101	Травма внешн факт с операцией
		21M99	S219901	Др травмы, отравл и токсич эффект..
		БДК21	D21MD01	Травмы, отравл и токсич эффекты, д..
A50.036	Фенестрация, склерозирование кист печени	21M01	S210101	Травма внешн факт с операцией
		21M99	S219901	Др травмы, отравл и токсич эффект..
		БДК21	D21MD01	Травмы, отравл и токсич эффекты, д..
A50.037	Лапароскопическая фенестрация кист печени	21M01	S210101	Травма внешн факт с операцией
		21M99	S219901	Др травмы, отравл и токсич эффект..
A50.038	Эхинококкэктомия	21M01	S210101	Травма внешн факт с операцией
		21M99	S219901	Др травмы, отравл и токсич эффект..
A50.039	Перицистэктомия	21M01	S210101	Травма внешн факт с операцией
		21M99	S219901	Др травмы, отравл и токсич эффект..
A50.040	Тампонирование печени	21M01	S210101	Травма внешн факт с операцией
		21M99	S219901	Др травмы, отравл и токсич эффект..
A50.041	Марсупиализация	21M01	S210101	Травма внешн факт с операцией
		21M99	S219901	Др травмы, отравл и токсич эффект..
		БДК21	D21MD01	Травмы, отравл и токсич эффекты, д..
A50.042	Частичная гепатэктомия	21M01	S210101	Травма внешн факт с операцией
		21M99	S219901	Др травмы, отравл и токсич эффект..

A50.043	Наложение кровоостанавливающего шва при травме печени	21М01	S210101	Травма внешн факт с операцией
		21М99	S219901	Др травмы, отравл и токсич эффект..
		БДК21	D21MD01	Травмы, отравл и токсич эффекты, д..
A50.044	Гепатостомия	21М01	S210101	Травма внешн факт с операцией
		21М99	S219901	Др травмы, отравл и токсич эффект..
		БДК21	D21MD01	Травмы, отравл и токсич эффекты, д..
A50.045	Портоэнтеростомия	21М01	S210101	Травма внешн факт с операцией
		21М99	S219901	Др травмы, отравл и токсич эффект..
		БДК21	D21MD01	Травмы, отравл и токсич эффекты, д..
A50.046	Резекция печени атипичная	21М01	S210101	Травма внешн факт с операцией
		21М99	S219901	Др травмы, отравл и токсич эффект..
A50.047	Лапароскопическая краевая (атипичная) резекция печени	21М01	S210101	Травма внешн факт с операцией
		21М99	S219901	Др травмы, отравл и токсич эффект..
A50.048	Трансплантация печени	21М01	S210101	Травма внешн факт с операцией
		21М99	S219901	Др травмы, отравл и токсич эффект..
A51.001	Холецистотомия	21М01	S210101	Травма внешн факт с операцией
		21М99	S219901	Др травмы, отравл и токсич эффект..
		БДК21	D21MD01	Травмы, отравл и токсич эффекты, д..
A51.002	Лапароскопическая холецистостомия	21М01	S210101	Травма внешн факт с операцией
		21М99	S219901	Др травмы, отравл и токсич эффект..
A51.003	Чрескожная чреспеченочная холецистостомия, холецистохолангиостомия под контролем ультразвук..	21М01	S210101	Травма внешн факт с операцией
		21М99	S219901	Др травмы, отравл и токсич эффект..
A51.004	Дренирование желчного пузыря	21М01	S210101	Травма внешн факт с операцией
		21М99	S219901	Др травмы, отравл и токсич эффект..
		БДК21	D21MD01	Травмы, отравл и токсич эффекты, д..
A51.005	Дренирование желчного пузыря под контролем ультразвукового исследования	21М01	S210101	Травма внешн факт с операцией
		21М99	S219901	Др травмы, отравл и токсич эффект..
		БДК21	D21MD01	Травмы, отравл и токсич эффекты, д..
A51.006	Удаление инородного тела или камня из желчного пузыря	21М01	S210101	Травма внешн факт с операцией
		21М99	S219901	Др травмы, отравл и токсич эффект..
		БДК21	D21MD01	Травмы, отравл и токсич эффекты, д..
A51.007	Эндоскопическая литоэкстракция из холедоха	21М01	S210101	Травма внешн факт с операцией
		21М99	S219901	Др травмы, отравл и токсич эффект..
A51.008	Холецистэктомия	21М01	S210101	Травма внешн факт с операцией
		21М99	S219901	Др травмы, отравл и токсич эффект..
A51.009	Холецистэктомия малоинвазивная	21М01	S210101	Травма внешн факт с операцией
		21М99	S219901	Др травмы, отравл и токсич эффект..
A51.010	Холецистэктомия лапароскопическая	21М01	S210101	Травма внешн факт с операцией
		21М99	S219901	Др травмы, отравл и токсич эффект..
A51.011	Наложение анастомоза желчного пузыря или желчного протока	21М01	S210101	Травма внешн факт с операцией
		21М99	S219901	Др травмы, отравл и токсич эффект..
A51.012	Разрез желчных протоков для устранения закупорки	21М01	S210101	Травма внешн факт с операцией
		21М99	S219901	Др травмы, отравл и токсич эффект..
A51.013	Холедохолитотомия с использованием видеоэндоскопических технологий	21М01	S210101	Травма внешн факт с операцией
		21М99	S219901	Др травмы, отравл и токсич эффект..
A51.014	Локальное иссечение или разрушение желчных протоков	21М01	S210101	Травма внешн факт с операцией
		21М99	S219901	Др травмы, отравл и токсич эффект..
A51.015	Резекция с наложением анастомоза протока "конец в конец"	21М01	S210101	Травма внешн факт с операцией
		21М99	S219901	Др травмы, отравл и токсич эффект..
A51.016	Восстановление желчных протоков	21М01	S210101	Травма внешн факт с операцией
		21М99	S219901	Др травмы, отравл и токсич эффект..
A51.017	Операция на сфинктере Одди	21М01	S210101	Травма внешн факт с операцией
		21М99	S219901	Др травмы, отравл и токсич эффект..
		БДК21	D21MD01	Травмы, отравл и токсич эффекты, д..
A51.018	Оперативное лечение свища желчного пузыря	21М01	S210101	Травма внешн факт с операцией
		21М99	S219901	Др травмы, отравл и токсич эффект..
A51.019	Наружное дренирование желчных протоков	21М01	S210101	Травма внешн факт с операцией
		21М99	S219901	Др травмы, отравл и токсич эффект..

A51.019	Наружное дренирование желчных протоков	БДК21	D21MD01	Травмы, отравл и токсич эффекты, д..
A51.020	Наружное дренирование желчных протоков под контролем ультразвукового исследования	21M01	S210101	Травма внешн факт с операцией
		21M99	S219901	Др травмы, отравл и токсич эффект..
		БДК21	D21MD01	Травмы, отравл и токсич эффекты, д..
A51.021	Замена холангиостомических дренажей	21M01	S210101	Травма внешн факт с операцией
		21M99	S219901	Др травмы, отравл и токсич эффект..
		БДК21	D21MD01	Травмы, отравл и токсич эффекты, д..
A51.022	Эндохирургическая чрескожная чреспеченочная холангиоскопия с дренированием желчных протоков	21M01	S210101	Травма внешн факт с операцией
		21M99	S219901	Др травмы, отравл и токсич эффект..
A51.023	Рентгенохирургическое чрескожное наружное дренирование желчных протоков печени	21M01	S210101	Травма внешн факт с операцией
		21M99	S219901	Др травмы, отравл и токсич эффект..
A51.024	Эндоскопическое назобилиарное дренирование	21M01	S210101	Травма внешн факт с операцией
		21M99	S219901	Др травмы, отравл и токсич эффект..
A51.025	Наложение циркулярного шва общего печеночно-желчного протока	21M01	S210101	Травма внешн факт с операцией
		21M99	S219901	Др травмы, отравл и токсич эффект..
A51.026	Наложение гепатикоеюноанастомоза	21M01	S210101	Травма внешн факт с операцией
		21M99	S219901	Др травмы, отравл и токсич эффект..
A51.027	Наложение гепатикодуоденоанастомоза	21M01	S210101	Травма внешн факт с операцией
		21M99	S219901	Др травмы, отравл и токсич эффект..
A51.028	Пластика желчного протока	21M01	S210101	Травма внешн факт с операцией
		21M99	S219901	Др травмы, отравл и токсич эффект..
A51.029	Антеградное эндопротезирование желчных протоков	21M01	S210101	Травма внешн факт с операцией
		21M99	S219901	Др травмы, отравл и токсич эффект..
A51.030	Ретроградное эндопротезирование желчных протоков	21M01	S210101	Травма внешн факт с операцией
		21M99	S219901	Др травмы, отравл и токсич эффект..
A51.031	Эндоскопическое эндопротезирование холедоха	21M01	S210101	Травма внешн факт с операцией
		21M99	S219901	Др травмы, отравл и токсич эффект..
A51.032	Наложение цистодуоденоанастомоза	21M01	S210101	Травма внешн факт с операцией
		21M99	S219901	Др травмы, отравл и токсич эффект..
		БДК21	D21MD01	Травмы, отравл и токсич эффекты, д..
A51.033	Наложение гепатоеюноанастомоза	21M01	S210101	Травма внешн факт с операцией
		21M99	S219901	Др травмы, отравл и токсич эффект..
A51.034	Наложение холецистоеюноанастомоза с межкишечным анастомозом	21M01	S210101	Травма внешн факт с операцией
		21M99	S219901	Др травмы, отравл и токсич эффект..
A51.035	Наложение гепатодуоденоанастомоза	21M01	S210101	Травма внешн факт с операцией
		21M99	S219901	Др травмы, отравл и токсич эффект..
A51.036	Лапароскопическое наложение билиодигестивного анастомоза	21M01	S210101	Травма внешн факт с операцией
		21M99	S219901	Др травмы, отравл и токсич эффект..
A51.037	Холецистолитотомия	21M01	S210101	Травма внешн факт с операцией
		21M99	S219901	Др травмы, отравл и токсич эффект..
		БДК21	D21MD01	Травмы, отравл и токсич эффекты, д..
A51.038	Холедохолитотомия	21M01	S210101	Травма внешн факт с операцией
		21M99	S219901	Др травмы, отравл и токсич эффект..
A51.039	Холедоходуоденоанастомоз	21M01	S210101	Травма внешн факт с операцией
		21M99	S219901	Др травмы, отравл и токсич эффект..
A51.040	Холедохоеюноанастомоз	21M01	S210101	Травма внешн факт с операцией
		21M99	S219901	Др травмы, отравл и токсич эффект..
A51.041	Стентирование желчных протоков	21M01	S210101	Травма внешн факт с операцией
		21M99	S219901	Др травмы, отравл и токсич эффект..
A51.042	Эндоскопическая вирсунготомия	21M01	S210101	Травма внешн факт с операцией
		21M99	S219901	Др травмы, отравл и токсич эффект..
		БДК21	D21MD01	Травмы, отравл и токсич эффекты, д..
A51.043	Стентирование желчных протоков под видеоэндоскопическим контролем	21M01	S210101	Травма внешн факт с операцией
		21M99	S219901	Др травмы, отравл и токсич эффект..
A51.044	Резекция внепеченочных желчных протоков	21M01	S210101	Травма внешн факт с операцией
		21M99	S219901	Др травмы, отравл и токсич эффект..
A51.045	Трансдуоденальная папиллэктомия	21M01	S210101	Травма внешн факт с операцией
		21M99	S219901	Др травмы, отравл и токсич эффект..

A51.046	Эндоскопическая папиллэктомия	21M01	S210101	Травма внешн факт с операцией
		21M99	S219901	Др травмы, отравл и токсич эффект..
A51.047	Трансдуоденальная папиллосфинктеротомия	21M01	S210101	Травма внешн факт с операцией
		21M99	S219901	Др травмы, отравл и токсич эффект..
A51.048	Эндоскопическая папиллосфинктеротомия	21M01	S210101	Травма внешн факт с операцией
		21M99	S219901	Др травмы, отравл и токсич эффект..
A51.049	Эндоскопическое бужирование и баллонная дилатация при опухолевом стенозе общего желчного протока по..	21M01	S210101	Травма внешн факт с операцией
		21M99	S219901	Др травмы, отравл и токсич эффект..
A52.001	Частичная панкреатэктомия	21M01	S210101	Травма внешн факт с операцией
		21M99	S219901	Др травмы, отравл и токсич эффект..
A52.002	Резекция головки поджелудочной железы с сохранением двенадцатиперстной кишки (атипичная)	21M01	S210101	Травма внешн факт с операцией
		21M99	S219901	Др травмы, отравл и токсич эффект..
A52.003	Резекция поджелудочной железы эндоскопическая	21M01	S210101	Травма внешн факт с операцией
		21M99	S219901	Др травмы, отравл и токсич эффект..
A52.004	Частичная резекция головки поджелудочной железы с панкреатоеюноанастомозом (операция Фрея)	21M01	S210101	Травма внешн факт с операцией
		21M99	S219901	Др травмы, отравл и токсич эффект..
A52.005	Ушивание повреждения поджелудочной железы	21M01	S210101	Травма внешн факт с операцией
		21M99	S219901	Др травмы, отравл и токсич эффект..
		БДК21	D21MD01	Травмы, отравл и токсич эффекты, д..
A52.006	Энуклеация опухоли поджелудочной железы	21M01	S210101	Травма внешн факт с операцией
		21M99	S219901	Др травмы, отравл и токсич эффект..
		БДК21	D21MD01	Травмы, отравл и токсич эффекты, д..
A52.007	Энуклеация опухоли поджелудочной железы эндоскопическая	21M01	S210101	Травма внешн факт с операцией
		21M99	S219901	Др травмы, отравл и токсич эффект..
		БДК21	D21MD01	Травмы, отравл и токсич эффекты, д..
A52.008	Цистоэнтеростомия	21M01	S210101	Травма внешн факт с операцией
		21M99	S219901	Др травмы, отравл и токсич эффект..
		БДК21	D21MD01	Травмы, отравл и токсич эффекты, д..
A52.009	Марсупилизация кисты поджелудочной железы	21M01	S210101	Травма внешн факт с операцией
		21M99	S219901	Др травмы, отравл и токсич эффект..
		БДК21	D21MD01	Травмы, отравл и токсич эффекты, д..
A52.010	Трансдуоденальная сфинктеровирсунгопластика	21M01	S210101	Травма внешн факт с операцией
		21M99	S219901	Др травмы, отравл и токсич эффект..
		БДК21	D21MD01	Травмы, отравл и токсич эффекты, д..
A52.011	Вирсунгодуоденостомия	21M01	S210101	Травма внешн факт с операцией
		21M99	S219901	Др травмы, отравл и токсич эффект..
		БДК21	D21MD01	Травмы, отравл и токсич эффекты, д..
A52.012	Продольная панкреатоеюностомия	21M01	S210101	Травма внешн факт с операцией
		21M99	S219901	Др травмы, отравл и токсич эффект..
A52.013	Резекция поджелудочной железы	21M01	S210101	Травма внешн факт с операцией
		21M99	S219901	Др травмы, отравл и токсич эффект..
A52.014	Дистальная резекция поджелудочной железы с сохранением селезенки	21M01	S210101	Травма внешн факт с операцией
		21M99	S219901	Др травмы, отравл и токсич эффект..
A52.015	Дистальная резекция поджелудочной железы со спленэктомией	21M01	S210101	Травма внешн факт с операцией
		21M99	S219901	Др травмы, отравл и токсич эффект..
A52.016	Срединная резекция поджелудочной железы (атипичная резекция)	21M01	S210101	Травма внешн факт с операцией
		21M99	S219901	Др травмы, отравл и токсич эффект..
A52.017	Лапароскопическая дистальная резекция поджелудочной железы	21M01	S210101	Травма внешн факт с операцией
		21M99	S219901	Др травмы, отравл и токсич эффект..
A52.018	Панкреатодуоденальная резекция	21M01	S210101	Травма внешн факт с операцией
		21M99	S219901	Др травмы, отравл и токсич эффект..
A52.019	Панкреатодуоденальная резекция с резекцией желудка	21M01	S210101	Травма внешн факт с операцией
		21M99	S219901	Др травмы, отравл и токсич эффект..
A52.020	Панкреатодуоденальная резекция с сохранением привратника	21M01	S210101	Травма внешн факт с операцией
		21M99	S219901	Др травмы, отравл и токсич эффект..
A52.021	Тотальная дуоденопанкреатэктомия	21M01	S210101	Травма внешн факт с операцией
		21M99	S219901	Др травмы, отравл и токсич эффект..
A52.022	Удаление аномально расположенных участков	21M01	S210101	Травма внешн факт с операцией

A52.022	Удаление аномально расположенных участков поджелудочной железы	21M99	S219901	Др травмы, отравл и токсич эффект..
		БДК21	D21MD01	Травмы, отравл и токсич эффекты, д..
A52.023	Трансплантация островковых клеток поджелудочной железы	21M01	S210101	Травма внешн факт с операцией
		21M99	S219901	Др травмы, отравл и токсич эффект..
A52.024	Оментопанкреатобурсостомия	21M01	S210101	Травма внешн факт с операцией
		21M99	S219901	Др травмы, отравл и токсич эффект..
A52.025	Наружное дренирование кист поджелудочной железы	21M01	S210101	Травма внешн факт с операцией
		21M99	S219901	Др травмы, отравл и токсич эффект..
		БДК21	D21MD01	Травмы, отравл и токсич эффекты, д..
A52.026	Дренирование кист поджелудочной железы под контролем ультразвукового исследования	21M01	S210101	Травма внешн факт с операцией
		21M99	S219901	Др травмы, отравл и токсич эффект..
		БДК21	D21MD01	Травмы, отравл и токсич эффекты, д..
A52.027	Транскатетерное лечение кист поджелудочной железы под контролем ультразвукового исследования	21M01	S210101	Травма внешн факт с операцией
		21M99	S219901	Др травмы, отравл и токсич эффект..
		БДК21	D21MD01	Травмы, отравл и токсич эффекты, д..
A52.028	Окклюзия кист поджелудочной железы под контролем ультразвукового исследования	21M01	S210101	Травма внешн факт с операцией
		21M99	S219901	Др травмы, отравл и токсич эффект..
		БДК21	D21MD01	Травмы, отравл и токсич эффекты, д..
A52.029	Окклюзия свищей поджелудочной железы	21M01	S210101	Травма внешн факт с операцией
		21M99	S219901	Др травмы, отравл и токсич эффект..
		БДК21	D21MD01	Травмы, отравл и токсич эффекты, д..
A52.030	Окклюзия наружных панкреатических свищей	21M01	S210101	Травма внешн факт с операцией
		21M99	S219901	Др травмы, отравл и токсич эффект..
		БДК21	D21MD01	Травмы, отравл и токсич эффекты, д..
A52.031	Разобщение внутренних панкреатических свищей	21M01	S210101	Травма внешн факт с операцией
		21M99	S219901	Др травмы, отравл и токсич эффект..
		БДК21	D21MD01	Травмы, отравл и токсич эффекты, д..
A52.032	Иссечение кист поджелудочной железы	21M01	S210101	Травма внешн факт с операцией
		21M99	S219901	Др травмы, отравл и токсич эффект..
		БДК21	D21MD01	Травмы, отравл и токсич эффекты, д..
A52.033	Некрсеквестрэктомия поджелудочной железы	21M01	S210101	Травма внешн факт с операцией
		21M99	S219901	Др травмы, отравл и токсич эффект..
A52.034	Наложение панкреато(цисто)еюноанастомоза	21M01	S210101	Травма внешн факт с операцией
		21M99	S219901	Др травмы, отравл и токсич эффект..
A52.035	Реконструктивные вмешательства при хроническом панкреатите	21M01	S210101	Травма внешн факт с операцией
		21M99	S219901	Др травмы, отравл и токсич эффект..
A52.036	Эндоскопическое стентирование главного панкреатического протока	21M01	S210101	Травма внешн факт с операцией
		21M99	S219901	Др травмы, отравл и токсич эффект..
A52.037	Эндоскопическое стентирование Вирсунгова протока	21M01	S210101	Травма внешн факт с операцией
		21M99	S219901	Др травмы, отравл и токсич эффект..
		БДК21	D21MD01	Травмы, отравл и токсич эффекты, д..
A52.038	Билиопанкреатическое шунтирование	21M01	S210101	Травма внешн факт с операцией
		21M99	S219901	Др травмы, отравл и токсич эффект..
A52.039	Билиопанкреатическое шунтирование лапароскопическое	21M01	S210101	Травма внешн факт с операцией
		21M99	S219901	Др травмы, отравл и токсич эффект..
A53.001	Оперативное лечение пахово-бедренной грыжи	21M01	S210101	Травма внешн факт с операцией
		21M99	S219901	Др травмы, отравл и токсич эффект..
		БДК21	D21MD01	Травмы, отравл и токсич эффекты, д..
A53.002	Оперативное лечение пахово-бедренной грыжи с использованием видеоэндоскопических технологий	21M01	S210101	Травма внешн факт с операцией
		21M99	S219901	Др травмы, отравл и токсич эффект..
A53.003	Оперативное лечение пахово-бедренной грыжи с использованием сетчатых имплантов	21M01	S210101	Травма внешн факт с операцией
		21M99	S219901	Др травмы, отравл и токсич эффект..
A53.004	Оперативное лечение пупочной грыжи	21M01	S210101	Травма внешн факт с операцией
		21M99	S219901	Др травмы, отравл и токсич эффект..
		БДК21	D21MD01	Травмы, отравл и токсич эффекты, д..
A53.005	Оперативное лечение пупочной грыжи с использованием видеоэндоскопических технологий	21M01	S210101	Травма внешн факт с операцией
		21M99	S219901	Др травмы, отравл и токсич эффект..
A53.006	Оперативное лечение пупочной грыжи с	21M01	S210101	Травма внешн факт с операцией

A53.006	использованием сетчатых имплантов	21M99	S219901	Др травмы, отравл и токсич эффект..
A53.007	Оперативное лечение околопупочной грыжи	21M01	S210101	Травма внешн факт с операцией
		21M99	S219901	Др травмы, отравл и токсич эффект..
		БДК21	D21MD01	Травмы, отравл и токсич эффекты, д..
A53.008	Оперативное лечение грыжи передней брюшной стенки	21M01	S210101	Травма внешн факт с операцией
		21M99	S219901	Др травмы, отравл и токсич эффект..
		БДК21	D21MD01	Травмы, отравл и токсич эффекты, д..
A53.009	Грыжесечение при грыже белой линии живота (легкая форма)	21M01	S210101	Травма внешн факт с операцией
		21M99	S219901	Др травмы, отравл и токсич эффект..
		БДК21	D21MD01	Травмы, отравл и токсич эффекты, д..
A53.010	Пластика при диастазе прямых мышц живота	21M01	S210101	Травма внешн факт с операцией
		21M99	S219901	Др травмы, отравл и токсич эффект..
		БДК21	D21MD01	Травмы, отравл и токсич эффекты, д..
A53.011	Операция при малой и средней послеоперационной грыже (легкая форма)	21M01	S210101	Травма внешн факт с операцией
		21M99	S219901	Др травмы, отравл и токсич эффект..
A53.012	Операция при малой и средней послеоперационной грыже (сложная форма)	21M01	S210101	Травма внешн факт с операцией
		21M99	S219901	Др травмы, отравл и токсич эффект..
A53.013	Операция при большой послеоперационной грыже	21M01	S210101	Травма внешн факт с операцией
		21M99	S219901	Др травмы, отравл и токсич эффект..
A53.014	Операция при большой послеоперационной грыже в инфицированных условиях	21M01	S210101	Травма внешн факт с операцией
		21M99	S219901	Др травмы, отравл и токсич эффект..
A53.015	Операция при гигантской послеоперационной грыже	21M01	S210101	Травма внешн факт с операцией
		21M99	S219901	Др травмы, отравл и токсич эффект..
A53.016	Операция при гигантской послеоперационной грыже в инфицированных условиях	21M01	S210101	Травма внешн факт с операцией
		21M99	S219901	Др травмы, отравл и токсич эффект..
A53.017	Операция при грыже спигелиевой линии живота	21M01	S210101	Травма внешн факт с операцией
		21M99	S219901	Др травмы, отравл и токсич эффект..
A53.018	Лапароскопическая пластика передней брюшной стенки при грыжах	21M01	S210101	Травма внешн факт с операцией
		21M99	S219901	Др травмы, отравл и токсич эффект..
A53.019	Оперативное лечение грыжи передней брюшной стенки с использованием сетчатых имплантов	21M01	S210101	Травма внешн факт с операцией
		21M99	S219901	Др травмы, отравл и токсич эффект..
A53.020	Оперативное лечение послеоперационной грыжи с использованием сетчатых имплантов	21M01	S210101	Травма внешн факт с операцией
		21M99	S219901	Др травмы, отравл и токсич эффект..
A53.021	Операция при большой послеоперационной грыже с использованием видеоэндоскопических технологий	21M01	S210101	Травма внешн факт с операцией
		21M99	S219901	Др травмы, отравл и токсич эффект..
A53.022	Операция при гигантской послеоперационной грыже с использованием видеоэндоскопических технологий	21M01	S210101	Травма внешн факт с операцией
		21M99	S219901	Др травмы, отравл и токсич эффект..
A53.023	Операция при большой послеоперационной грыже с использованием сетчатых имплантов	21M01	S210101	Травма внешн факт с операцией
		21M99	S219901	Др травмы, отравл и токсич эффект..
A53.024	Операция при гигантской послеоперационной грыже с использованием сетчатых имплантов	21M01	S210101	Травма внешн факт с операцией
		21M99	S219901	Др травмы, отравл и токсич эффект..
A53.025	Оперативное лечение диафрагмальной грыжи	21M01	S210101	Травма внешн факт с операцией
		21M99	S219901	Др травмы, отравл и токсич эффект..
		БДК21	D21MD01	Травмы, отравл и токсич эффекты, д..
A53.026	Пластика диафрагмы с использованием импланта	21M01	S210101	Травма внешн факт с операцией
		21M99	S219901	Др травмы, отравл и токсич эффект..
		БДК21	D21MD01	Травмы, отравл и токсич эффекты, д..
A53.027	Операция при грыже поясничной, промежностной, седалищной области	21M01	S210101	Травма внешн факт с операцией
		21M99	S219901	Др травмы, отравл и токсич эффект..
A54.001	Лапаротомия	21M01	S210101	Травма внешн факт с операцией
		21M99	S219901	Др травмы, отравл и токсич эффект..
		БДК21	D21MD01	Травмы, отравл и токсич эффекты, д..
A54.002	Лапаротомия диагностическая	21M01	S210101	Травма внешн факт с операцией
		21M99	S219901	Др травмы, отравл и токсич эффект..
		БДК21	D21MD01	Травмы, отравл и токсич эффекты, д..
A54.003	Лапароскопия диагностическая	21M01	S210101	Травма внешн факт с операцией
		21M99	S219901	Др травмы, отравл и токсич эффект..
		БДК21	D21MD01	Травмы, отравл и токсич эффекты, д..

A54.004	Релапароскопия	21M01	S210101	Травма внешн факт с операцией
		21M99	S219901	Др травмы, отравл и токсич эффект..
		БДК21	D21MD01	Травмы, отравл и токсич эффекты, д..
A54.005	Релапаротомия	21M01	S210101	Травма внешн факт с операцией
		21M99	S219901	Др травмы, отравл и токсич эффект..
		БДК21	D21MD01	Травмы, отравл и токсич эффекты, д..
A54.006	Программированная лапаростомия	21M01	S210101	Травма внешн факт с операцией
		21M99	S219901	Др травмы, отравл и токсич эффект..
		БДК21	D21MD01	Травмы, отравл и токсич эффекты, д..
A54.007	Дренаж перитонеальный	21M01	S210101	Травма внешн факт с операцией
		21M99	S219901	Др травмы, отравл и токсич эффект..
A54.008	Дренирование брюшной полости под контролем ультразвукового исследования	21M01	S210101	Травма внешн факт с операцией
		21M99	S219901	Др травмы, отравл и токсич эффект..
A54.009	Лапароскопическое дренирование брюшной полости	21M01	S210101	Травма внешн факт с операцией
		21M99	S219901	Др травмы, отравл и токсич эффект..
A54.010	Дренирование кист брюшной полости	21M01	S210101	Травма внешн факт с операцией
		21M99	S219901	Др травмы, отравл и токсич эффект..
A54.011	Дренирование брюшной полости и забрюшинного пространства под контролем ультразвукового исслед..	21M01	S210101	Травма внешн факт с операцией
		21M99	S219901	Др травмы, отравл и токсич эффект..
A54.012	Иссечение брыжейки	21M01	S210101	Травма внешн факт с операцией
		21M99	S219901	Др травмы, отравл и токсич эффект..
A54.013	Иссечение сальника с использованием видеоэндоскопических технологий	21M01	S210101	Травма внешн факт с операцией
		21M99	S219901	Др травмы, отравл и токсич эффект..
A54.014	Резекция большого сальника	21M01	S210101	Травма внешн факт с операцией
		21M99	S219901	Др травмы, отравл и токсич эффект..
A54.015	Резекция большого сальника с использованием видеоэндоскопических технологий	21M01	S210101	Травма внешн факт с операцией
		21M99	S219901	Др травмы, отравл и токсич эффект..
A54.016	Разделение брюшинных спаек	21M01	S210101	Травма внешн факт с операцией
		21M99	S219901	Др травмы, отравл и токсич эффект..
A54.017	Разделение брюшинных спаек с использованием видеоэндоскопических технологий	21M01	S210101	Травма внешн факт с операцией
		21M99	S219901	Др травмы, отравл и токсич эффект..
A54.018	Видеоэндоскопическая колпачковая резекция слизистой желудочно-кишечного тракта	21M01	S210101	Травма внешн факт с операцией
		21M99	S219901	Др травмы, отравл и токсич эффект..
A54.019	Видеоэндоскопическая петлевая резекция слизистой желудочно-кишечного тракта	21M01	S210101	Травма внешн факт с операцией
		21M99	S219901	Др травмы, отравл и токсич эффект..
A54.020	Видеоэндоскопическое лигирование основания малигнизированного полипа	21M01	S210101	Травма внешн факт с операцией
		21M99	S219901	Др травмы, отравл и токсич эффект..
A54.021	Фиксация кишечника	21M01	S210101	Травма внешн факт с операцией
		21M99	S219901	Др травмы, отравл и токсич эффект..
A54.022	Эвисцерация малого таза	21M01	S210101	Травма внешн факт с операцией
		21M99	S219901	Др травмы, отравл и токсич эффект..
A54.023	Эвисцерация малого таза с реконструктивно-пластическим компонентом	21M01	S210101	Травма внешн факт с операцией
		21M99	S219901	Др травмы, отравл и токсич эффект..
A54.024	Передняя экзентерация таза	21M01	S210101	Травма внешн факт с операцией
		21M99	S219901	Др травмы, отравл и токсич эффект..
A54.025	Перитонэктомия	21M01	S210101	Травма внешн факт с операцией
		21M99	S219901	Др травмы, отравл и токсич эффект..
A54.026	Удаление кист и опухолевидных образований брюшной полости	21M01	S210101	Травма внешн факт с операцией
		21M99	S219901	Др травмы, отравл и токсич эффект..
A54.027	Удаление эхинококка брюшной полости, брюшной стенки	21M01	S210101	Травма внешн факт с операцией
		21M99	S219901	Др травмы, отравл и токсич эффект..
A54.028	Удаление инородных тел в брюшной полости	21M01	S210101	Травма внешн факт с операцией
		21M99	S219901	Др травмы, отравл и токсич эффект..
A54.029	Удаление гематомы в брюшной полости	21M01	S210101	Травма внешн факт с операцией
		21M99	S219901	Др травмы, отравл и токсич эффект..
A54.030	Пластика передней брюшной стенки	21M01	S210101	Травма внешн факт с операцией
		21M99	S219901	Др травмы, отравл и токсич эффект..
A54.031	Пластика передней брюшной стенки с использованием	21M01	S210101	Травма внешн факт с операцией

A54.031	импланта	21M99	S219901	Др травмы, отравл и токсич эффект..
A54.032	Пластика передней брюшной стенки с пластикой пупка	21M01	S210101	Травма внешн факт с операцией
		21M99	S219901	Др травмы, отравл и токсич эффект..
A54.033	Ревизия кишечного анастомоза	21M01	S210101	Травма внешн факт с операцией
		21M99	S219901	Др травмы, отравл и токсич эффект..
A54.034	Эндоскопическое бужирование стриктур анастомозов	21M01	S210101	Травма внешн факт с операцией
		21M99	S219901	Др травмы, отравл и токсич эффект..
		БДК21	D21MD01	Травмы, отравл и токсич эффекты, д..
A54.035	Эндоскопическая дилятация стриктур анастомозов	21M01	S210101	Травма внешн факт с операцией
		21M99	S219901	Др травмы, отравл и токсич эффект..
		БДК21	D21MD01	Травмы, отравл и токсич эффекты, д..
A54.036	Остановка внутрибрюшного кровотечения	21M01	S210101	Травма внешн факт с операцией
		21M99	S219901	Др травмы, отравл и токсич эффект..
		БДК21	D21MD01	Травмы, отравл и токсич эффекты, д..
A54.037	Лапароскопическая остановка внутрибрюшного кровотечения	21M01	S210101	Травма внешн факт с операцией
		21M99	S219901	Др травмы, отравл и токсич эффект..
		БДК21	D21MD01	Травмы, отравл и токсич эффекты, д..
A54.038	Вскрытие и дренирование внутрибрюшной флегмоны, абсцесса	21M01	S210101	Травма внешн факт с операцией
		21M99	S219901	Др травмы, отравл и токсич эффект..
		БДК21	D21MD01	Травмы, отравл и токсич эффекты, д..
A54.039	Дренирование абсцессов брюшной полости под контролем ультразвукового исследования	21M01	S210101	Травма внешн факт с операцией
		21M99	S219901	Др травмы, отравл и токсич эффект..
		БДК21	D21MD01	Травмы, отравл и токсич эффекты, д..
A54.040	Транскатетерное лечение абсцессов брюшной полости под контролем ультразвукового исследования	21M01	S210101	Травма внешн факт с операцией
		21M99	S219901	Др травмы, отравл и токсич эффект..
A54.041	Некрсеквестрэктомия органов брюшной полости	21M01	S210101	Травма внешн факт с операцией
		21M99	S219901	Др травмы, отравл и токсич эффект..
A54.042	Удаление внеорганной опухоли	21M01	S210101	Травма внешн факт с операцией
		21M99	S219901	Др травмы, отравл и токсич эффект..
A54.043	Удаление внеорганной опухоли комбинированной резекцией соседних органов	21M01	S210101	Травма внешн факт с операцией
		21M99	S219901	Др травмы, отравл и токсич эффект..
A54.044	Удаление внеорганной опухоли с ангиопластикой	21M01	S210101	Травма внешн факт с операцией
		21M99	S219901	Др травмы, отравл и токсич эффект..
A54.045	Имплантация катетера для перитонеального диализа	21M01	S210101	Травма внешн факт с операцией
		21M99	S219901	Др травмы, отравл и токсич эффект..
		БДК21	D21MD01	Травмы, отравл и токсич эффекты, д..
A54.046	Остановка кровотечения из верхних отделов желудочно-кишечного тракта	21M01	S210101	Травма внешн факт с операцией
		21M99	S219901	Др травмы, отравл и токсич эффект..
A54.047	Остановка кровотечения из нижних отделов желудочно-кишечного тракта	21M01	S210101	Травма внешн факт с операцией
		21M99	S219901	Др травмы, отравл и токсич эффект..
A55.001	Нефротомия и нефростомия	21M01	S210101	Травма внешн факт с операцией
		21M99	S219901	Др травмы, отравл и токсич эффект..
A55.002	Чрескожная пункционная нефростомия под контролем ультразвукового исследования	21M01	S210101	Травма внешн факт с операцией
		21M99	S219901	Др травмы, отравл и токсич эффект..
A55.003	Ренефростомия	21M01	S210101	Травма внешн факт с операцией
		21M99	S219901	Др травмы, отравл и токсич эффект..
A55.004	Локальное иссечение или разрушение почки	21M01	S210101	Травма внешн факт с операцией
		21M99	S219901	Др травмы, отравл и токсич эффект..
A55.005	Резекция почки	21M01	S210101	Травма внешн факт с операцией
		21M99	S219901	Др травмы, отравл и токсич эффект..
A55.006	Лапароскопическая резекция почки	21M01	S210101	Травма внешн факт с операцией
		21M99	S219901	Др травмы, отравл и токсич эффект..
A55.007	Резекция почки с применением физических методов воздействия (радиочастотная абляция, интерстициал..	21M01	S210101	Травма внешн факт с операцией
		21M99	S219901	Др травмы, отравл и токсич эффект..
A55.008	Радикальная нефрэктомия	21M01	S210101	Травма внешн факт с операцией
		21M99	S219901	Др травмы, отравл и токсич эффект..
A55.009	Лапароскопическая нефрэктомия	21M01	S210101	Травма внешн факт с операцией
		21M99	S219901	Др травмы, отравл и токсич эффект..

A55.010	Нефрэктомия с тромбэктомией из нижней полой вены	21M01	S210101	Травма внешн факт с операцией
		21M99	S219901	Др травмы, отравл и токсич эффект..
A55.011	Радикальная нефрэктомия с расширенной забрюшинной лимфаденэктомией	21M01	S210101	Травма внешн факт с операцией
		21M99	S219901	Др травмы, отравл и токсич эффект..
A55.012	Радикальная нефрэктомия с резекцией соседних органов	21M01	S210101	Травма внешн факт с операцией
		21M99	S219901	Др травмы, отравл и токсич эффект..
A55.013	Нефроуретерэктомия	21M01	S210101	Травма внешн факт с операцией
		21M99	S219901	Др травмы, отравл и токсич эффект..
A55.014	Нефруретерэктомия с использованием видеоэндоскопических технологий	21M01	S210101	Травма внешн факт с операцией
		21M99	S219901	Др травмы, отравл и токсич эффект..
A55.015	Нефроуретерэктомия с резекцией мочевого пузыря	21M01	S210101	Травма внешн факт с операцией
		21M99	S219901	Др травмы, отравл и токсич эффект..
A55.016	Нефропексия	21M01	S210101	Травма внешн факт с операцией
		21M99	S219901	Др травмы, отравл и токсич эффект..
A55.017	Нефропексия с использованием видеоэндоскопических технологий	21M01	S210101	Травма внешн факт с операцией
		21M99	S219901	Др травмы, отравл и токсич эффект..
A55.018	Декапсуляция почки	21M01	S210101	Травма внешн факт с операцией
		21M99	S219901	Др травмы, отравл и токсич эффект..
A55.019	Аспирация почечной кисты или лоханки	21M01	S210101	Травма внешн факт с операцией
		21M99	S219901	Др травмы, отравл и токсич эффект..
A55.020	Дренирование кист, абсцесса почки под контролем компьютерной томографии	21M01	S210101	Травма внешн факт с операцией
		21M99	S219901	Др травмы, отравл и токсич эффект..
A55.021	Чрескожное пункционное дренирование абсцесса почки	21M01	S210101	Травма внешн факт с операцией
		21M99	S219901	Др травмы, отравл и токсич эффект..
A55.022	Удаление инородного тела почки и мочевыделительного тракта	21M01	S210101	Травма внешн факт с операцией
		21M99	S219901	Др травмы, отравл и токсич эффект..
A55.023	Нефропиелостомия	21M01	S210101	Травма внешн факт с операцией
		21M99	S219901	Др травмы, отравл и токсич эффект..
A55.024	Пиелотомия	21M01	S210101	Травма внешн факт с операцией
		21M99	S219901	Др травмы, отравл и токсич эффект..
A55.025	Перкутанная (чресфистульная) эндопиелотомия	21M01	S210101	Травма внешн факт с операцией
		21M99	S219901	Др травмы, отравл и токсич эффект..
A55.026	Трансуретральная эндопиелотомия	21M01	S210101	Травма внешн факт с операцией
		21M99	S219901	Др травмы, отравл и токсич эффект..
A55.027	Секционная нефролитотомия	21M01	S210101	Травма внешн факт с операцией
		21M99	S219901	Др травмы, отравл и токсич эффект..
A55.028	Перкутанная нефролитотрипсия с литоэкстракцией (нефролитолапаксия)	21M01	S210101	Травма внешн факт с операцией
		21M99	S219901	Др травмы, отравл и токсич эффект..
A55.029	Пиелонефролитотомия	21M01	S210101	Травма внешн факт с операцией
		21M99	S219901	Др травмы, отравл и токсич эффект..
A55.030	Пиелонефролитотомия с использованием видеоэндоскопических технологий	21M01	S210101	Травма внешн факт с операцией
		21M99	S219901	Др травмы, отравл и токсич эффект..
A55.031	Нефролитотомия	21M01	S210101	Травма внешн факт с операцией
		21M99	S219901	Др травмы, отравл и токсич эффект..
A55.032	Анатрофическая нефролитотомия	21M01	S210101	Травма внешн факт с операцией
		21M99	S219901	Др травмы, отравл и токсич эффект..
A55.033	Резекция околопочечных спаек	21M01	S210101	Травма внешн факт с операцией
		21M99	S219901	Др травмы, отравл и токсич эффект..
A55.034	Криоабляция новообразования почки	21M01	S210101	Травма внешн факт с операцией
		21M99	S219901	Др травмы, отравл и токсич эффект..
A55.035	Иссечение кисты почки	21M01	S210101	Травма внешн факт с операцией
		21M99	S219901	Др травмы, отравл и токсич эффект..
A55.036	Иссечение кисты почки лапароскопическое	21M01	S210101	Травма внешн факт с операцией
		21M99	S219901	Др травмы, отравл и токсич эффект..
A55.037	Истмотомия	21M01	S210101	Травма внешн факт с операцией
		21M99	S219901	Др травмы, отравл и токсич эффект..
A55.038	Дренирование абсцесса паранефральной клетчатки	21M01	S210101	Травма внешн факт с операцией
		21M99	S219901	Др травмы, отравл и токсич эффект..

A55.039	Ушивание раны почки при проникающем ранении или разрыве	21M01	S210101	Травма внешн факт с операцией
		21M99	S219901	Др травмы, отравл и токсич эффект..
A55.040	Пункционное дренирование, склерозирование кисты почки	21M01	S210101	Травма внешн факт с операцией
		21M99	S219901	Др травмы, отравл и токсич эффект..
A55.041	Трансплантация почки	21M01	S210101	Травма внешн факт с операцией
		21M99	S219901	Др травмы, отравл и токсич эффект..
		БДК21	D21MD01	Травмы, отравл и токсич эффекты, д..
A56.001	Пластика лоханки и мочеточника	21M01	S210101	Травма внешн факт с операцией
		21M99	S219901	Др травмы, отравл и токсич эффект..
A56.002	Резекция мочеточника и лоханки с пластикой лоханки и мочеточника	21M01	S210101	Травма внешн факт с операцией
		21M99	S219901	Др травмы, отравл и токсич эффект..
A56.003	Пластика лоханки и мочеточника с использованием видеоэндоскопических технологий	21M01	S210101	Травма внешн факт с операцией
		21M99	S219901	Др травмы, отравл и токсич эффект..
A56.004	Удаление сгустков крови из мочеточника	21M01	S210101	Травма внешн факт с операцией
		21M99	S219901	Др травмы, отравл и токсич эффект..
A56.005	Удаление камней мочеточника	21M01	S210101	Травма внешн факт с операцией
		21M99	S219901	Др травмы, отравл и токсич эффект..
A56.006	Рассечение отверстия мочеточника	21M01	S210101	Травма внешн факт с операцией
		21M99	S219901	Др травмы, отравл и токсич эффект..
A56.007	Уретеролитотомия	21M01	S210101	Травма внешн факт с операцией
		21M99	S219901	Др травмы, отравл и токсич эффект..
A56.008	Уретеролитотомия лапароскопическая	21M01	S210101	Травма внешн факт с операцией
		21M99	S219901	Др травмы, отравл и токсич эффект..
A56.009	Операция Брикера (уретероилеокутанеостомия)	21M01	S210101	Травма внешн факт с операцией
		21M99	S219901	Др травмы, отравл и токсич эффект..
A56.010	Кожная уретероилеостомия с цистэктомией (полной или частичной)	21M01	S210101	Травма внешн факт с операцией
		21M99	S219901	Др травмы, отравл и токсич эффект..
A56.011	Уретерокутанеостомия	21M01	S210101	Травма внешн факт с операцией
		21M99	S219901	Др травмы, отравл и токсич эффект..
A56.012	Уретеросигмостомия	21M01	S210101	Травма внешн факт с операцией
		21M99	S219901	Др травмы, отравл и токсич эффект..
A56.013	Восстановление мочеточника	21M01	S210101	Травма внешн факт с операцией
		21M99	S219901	Др травмы, отравл и токсич эффект..
A56.014	Реконструкция мочеточника кишечным сегментом	21M01	S210101	Травма внешн факт с операцией
		21M99	S219901	Др травмы, отравл и токсич эффект..
A56.015	Катетеризация/стентирование мочеточника	21M01	S210101	Травма внешн факт с операцией
		21M99	S219901	Др травмы, отравл и токсич эффект..
A56.016	Трансуретральная эндоскопическая уретеролитотрипсия	21M01	S210101	Травма внешн факт с операцией
		21M99	S219901	Др травмы, отравл и токсич эффект..
A56.017	Трансуретральная эндоскопическая уретеролитотрипсия лазерная	21M01	S210101	Травма внешн факт с операцией
		21M99	S219901	Др травмы, отравл и токсич эффект..
A56.018	Установка катетера в верхние мочевыводящие пути	21M01	S210101	Травма внешн факт с операцией
		21M99	S219901	Др травмы, отравл и токсич эффект..
		БДК21	D21MD01	Травмы, отравл и токсич эффекты, д..
A56.019	Бужирование мочеточника	21M01	S210101	Травма внешн факт с операцией
		21M99	S219901	Др травмы, отравл и токсич эффект..
A56.020	Чрескожная уретеротомия	21M01	S210101	Травма внешн факт с операцией
		21M99	S219901	Др травмы, отравл и токсич эффект..
A56.021	Перкутанная (чресфистульная) эндуретеротомия	21M01	S210101	Травма внешн факт с операцией
		21M99	S219901	Др травмы, отравл и токсич эффект..
A56.022	Иссечение уретероцеле с пластикой мочеточника	21M01	S210101	Травма внешн факт с операцией
		21M99	S219901	Др травмы, отравл и токсич эффект..
A56.023	Иссечение уретероцеле с уретеросигмоанастомозом	21M01	S210101	Травма внешн факт с операцией
		21M99	S219901	Др травмы, отравл и токсич эффект..
A56.024	Уретероцистоанастомоз	21M01	S210101	Травма внешн факт с операцией
		21M99	S219901	Др травмы, отравл и токсич эффект..
A56.025	Уретероцистоанастомоз с использованием видеоэндоскопических технологий	21M01	S210101	Травма внешн факт с операцией
		21M99	S219901	Др травмы, отравл и токсич эффект..

A56.026	Цистоуретеропластика (операция Боари)	21M01	S210101	Травма внешн факт с операцией
		21M99	S219901	Др травмы, отравл и токсич эффект..
A56.027	Баллонная дилятация мочеточника	21M01	S210101	Травма внешн факт с операцией
		21M99	S219901	Др травмы, отравл и токсич эффект..
A56.028	Трансуретральная эндоскопическая пиелолитотрипсия	21M01	S210101	Травма внешн факт с операцией
		21M99	S219901	Др травмы, отравл и токсич эффект..
A56.029	Трансуретральная эндоскопическая пиелолитотрипсия с литоэкстракцией	21M01	S210101	Травма внешн факт с операцией
		21M99	S219901	Др травмы, отравл и токсич эффект..
A56.030	Трансуретральная пиелокаликолитотрипсия с использованием мочеточникового кожуха	21M01	S210101	Травма внешн факт с операцией
		21M99	S219901	Др травмы, отравл и токсич эффект..
A56.031	Трансуретральная фибропиелокаликолитотрипсия	21M01	S210101	Травма внешн факт с операцией
		21M99	S219901	Др травмы, отравл и токсич эффект..
A56.032	Трансуретральная эндоскопическая цистолитотрипсия	21M01	S210101	Травма внешн факт с операцией
		21M99	S219901	Др травмы, отравл и токсич эффект..
A56.033	Трансуретральная уретеролитоэкстракция	21M01	S210101	Травма внешн факт с операцией
		21M99	S219901	Др травмы, отравл и токсич эффект..
A56.034	Внутренняя (трансуретральная) уретеротомия	21M01	S210101	Травма внешн факт с операцией
		21M99	S219901	Др травмы, отравл и токсич эффект..
A56.035	Уретероцистонеостомии	21M01	S210101	Травма внешн факт с операцией
		21M99	S219901	Др травмы, отравл и токсич эффект..
A56.036	Антеградная перкутанная уретеролитотрипсия	21M01	S210101	Травма внешн факт с операцией
		21M99	S219901	Др травмы, отравл и токсич эффект..
A56.037	Удаление катетера/стента из верхних мочевыводящих путей	21M01	S210101	Травма внешн факт с операцией
		21M99	S219901	Др травмы, отравл и токсич эффект..
		БДК21	D21MD01	Травмы, отравл и токсич эффекты, д..
A56.038	Уретеролиз	21M01	S210101	Травма внешн факт с операцией
		21M99	S219901	Др травмы, отравл и токсич эффект..
A56.039	Уретеролиз с использованием видеоэндоскопических технологий	21M01	S210101	Травма внешн факт с операцией
		21M99	S219901	Др травмы, отравл и токсич эффект..
A56.040	Пластика мочеточниково-влагалищного свища	21M01	S210101	Травма внешн факт с операцией
		21M99	S219901	Др травмы, отравл и токсич эффект..
A57.001	Удаление камней мочевого пузыря	21M01	S210101	Травма внешн факт с операцией
		21M99	S219901	Др травмы, отравл и токсич эффект..
A57.002	Трансуретральная контактная цистолитотрипсия	21M01	S210101	Травма внешн факт с операцией
		21M99	S219901	Др травмы, отравл и токсич эффект..
A57.003	Мочевой отвод к кишечнику с цистэктомией (полной или частичной)	21M01	S210101	Травма внешн факт с операцией
		21M99	S219901	Др травмы, отравл и токсич эффект..
A57.004	Нефроцистанастомоз	21M01	S210101	Травма внешн факт с операцией
		21M99	S219901	Др травмы, отравл и токсич эффект..
A57.005	Цистотомия	21M01	S210101	Травма внешн факт с операцией
		21M99	S219901	Др травмы, отравл и токсич эффект..
A57.006	Цистостомия	21M01	S210101	Травма внешн факт с операцией
		21M99	S219901	Др травмы, отравл и токсич эффект..
A57.007	Эпицистостомия	21M01	S210101	Травма внешн факт с операцией
		21M99	S219901	Др травмы, отравл и токсич эффект..
		БДК21	D21MD01	Травмы, отравл и токсич эффекты, д..
A57.008	Трансуретральная резекция мочевого пузыря	21M01	S210101	Травма внешн факт с операцией
		21M99	S219901	Др травмы, отравл и токсич эффект..
A57.009	Трансуретральная резекция мочевого пузыря с интраоперационной фотодинамической терапией, ги..	21M01	S210101	Травма внешн факт с операцией
		21M99	S219901	Др травмы, отравл и токсич эффект..
A57.010	Трансуретральная резекция шейки мочевого пузыря	21M01	S210101	Травма внешн факт с операцией
		21M99	S219901	Др травмы, отравл и токсич эффект..
A57.011	Дивертикулэктомия мочевого пузыря	21M01	S210101	Травма внешн факт с операцией
		21M99	S219901	Др травмы, отравл и токсич эффект..
A57.012	Дивертикулэктомия мочевого пузыря с использованием видеоэндоскопических технологий	21M01	S210101	Травма внешн факт с операцией
		21M99	S219901	Др травмы, отравл и токсич эффект..
A57.013	Резекция мочевого пузыря	21M01	S210101	Травма внешн факт с операцией
		21M99	S219901	Др травмы, отравл и токсич эффект..

A57.014	Лапароскопическая резекция мочевого пузыря	21M01	S210101	Травма внешн факт с операцией
		21M99	S219901	Др травмы, отравл и токсич эффект..
A57.015	Резекция мочевого пузыря с уретероцистоанастомозом	21M01	S210101	Травма внешн факт с операцией
		21M99	S219901	Др травмы, отравл и токсич эффект..
A57.016	Трансвезикальная электроэксцизия новообразования мочевого пузыря	21M01	S210101	Травма внешн факт с операцией
		21M99	S219901	Др травмы, отравл и токсич эффект..
A57.017	Радикальная цистэктомия	21M01	S210101	Травма внешн факт с операцией
		21M99	S219901	Др травмы, отравл и токсич эффект..
A57.018	Радикальная цистэктомия с уретерокутанеостомией	21M01	S210101	Травма внешн факт с операцией
		21M99	S219901	Др травмы, отравл и токсич эффект..
A57.019	Радикальная цистэктомия с формированием стомы с использованием видеоэндоскопических технологий	21M01	S210101	Травма внешн факт с операцией
		21M99	S219901	Др травмы, отравл и токсич эффект..
A57.020	Радикальная цистэктомия с ортотопической реконструкцией мочевого резервуара	21M01	S210101	Травма внешн факт с операцией
		21M99	S219901	Др травмы, отравл и токсич эффект..
A57.021	Радикальная цистэктомия с ортотопической реконструкцией мочевого резервуара с использовани..	21M01	S210101	Травма внешн факт с операцией
		21M99	S219901	Др травмы, отравл и токсич эффект..
A57.022	Радикальная цистэктомия с использованием видеоэндоскопических технологий	21M01	S210101	Травма внешн факт с операцией
		21M99	S219901	Др травмы, отравл и токсич эффект..
A57.023	Цистэктомия с уретеросигмоанастомозом	21M01	S210101	Травма внешн факт с операцией
		21M99	S219901	Др травмы, отравл и токсич эффект..
A57.024	Радикальная цистэктомия с гетеротопической реконструкцией мочевого резервуара	21M01	S210101	Травма внешн факт с операцией
		21M99	S219901	Др травмы, отравл и токсич эффект..
A57.025	Радикальная цистэктомия с гетеротопической реконструкцией мочевого резервуара с использовани..	21M01	S210101	Травма внешн факт с операцией
		21M99	S219901	Др травмы, отравл и токсич эффект..
A57.026	Радикальная цистэктомия с кожной уретероилеостомией	21M01	S210101	Травма внешн факт с операцией
		21M99	S219901	Др травмы, отравл и токсич эффект..
A57.027	Радикальная цистэктомия с кожной уретероилеостомией с использованием видеоэндоско..	21M01	S210101	Травма внешн факт с операцией
		21M99	S219901	Др травмы, отравл и токсич эффект..
A57.028	Радикальная цистэктомия с уретерокутанеостомией с использованием видеоэндоскопических технологий	21M01	S210101	Травма внешн факт с операцией
		21M99	S219901	Др травмы, отравл и токсич эффект..
A57.029	Радикальная цистопростатэктомия	21M01	S210101	Травма внешн факт с операцией
		21M99	S219901	Др травмы, отравл и токсич эффект..
A57.030	Радикальная цистпростатэктомия с уретерокутанеостомией	21M01	S210101	Травма внешн факт с операцией
		21M99	S219901	Др травмы, отравл и токсич эффект..
A57.031	Радикальная цистпростатэктомия с формированием стомы с использованием видеоэндоскопических техно..	21M01	S210101	Травма внешн факт с операцией
		21M99	S219901	Др травмы, отравл и токсич эффект..
A57.032	Радикальная цистпростатэктомия с ортотопической реконструкцией мочевого резервуара	21M01	S210101	Травма внешн факт с операцией
		21M99	S219901	Др травмы, отравл и токсич эффект..
A57.033	Радикальная цистпростатэктомия с ортотопической реконструкцией мочевого резервуара с использовани..	21M01	S210101	Травма внешн факт с операцией
		21M99	S219901	Др травмы, отравл и токсич эффект..
A57.034	Радикальная цистпростатэктомия с использованием видеоэндоскопических технологий	21M01	S210101	Травма внешн факт с операцией
		21M99	S219901	Др травмы, отравл и токсич эффект..
A57.035	Лапароскопическая цистпростатвезикулэктомия	21M01	S210101	Травма внешн факт с операцией
		21M99	S219901	Др травмы, отравл и токсич эффект..
A57.036	Радикальная цистпростатэктомия с кожной уретероилеостомией	21M01	S210101	Травма внешн факт с операцией
		21M99	S219901	Др травмы, отравл и токсич эффект..
A57.037	Радикальная цистпростатэктомия с кожной уретероилеостомией с использованием видеоэндоско..	21M01	S210101	Травма внешн факт с операцией
		21M99	S219901	Др травмы, отравл и токсич эффект..
A57.038	Радикальная цистпростатэктомия с гетеротопической реконструкцией мочевого резервуара	21M01	S210101	Травма внешн факт с операцией
		21M99	S219901	Др травмы, отравл и токсич эффект..
A57.039	Радикальная цистпростатэктомия с гетеротопической реконструкцией мочевого резервуара с использовани..	21M01	S210101	Травма внешн факт с операцией
		21M99	S219901	Др травмы, отравл и токсич эффект..
A57.040	Реконструкция мочевого пузыря	21M01	S210101	Травма внешн факт с операцией
		21M99	S219901	Др травмы, отравл и токсич эффект..
A57.041	Реконструкция мочевого пузыря с цистэктомией (полной или частичной)	21M01	S210101	Травма внешн факт с операцией
		21M99	S219901	Др травмы, отравл и токсич эффект..
A57.042	Пластика шейки мочевого пузыря	21M01	S210101	Травма внешн факт с операцией
		21M99	S219901	Др травмы, отравл и токсич эффект..

A57.043	Пластика мочевого пузыря с использованием местных тканей при экстрофии	21M01	S210101	Травма внешн факт с операцией
		21M99	S219901	Др травмы, отравл и токсич эффект..
A57.044	Иссечение наружно-мочепузырного свища	21M01	S210101	Травма внешн факт с операцией
		21M99	S219901	Др травмы, отравл и токсич эффект..
A57.045	Рассечение внутренних спаек	21M01	S210101	Травма внешн факт с операцией
		21M99	S219901	Др травмы, отравл и токсич эффект..
A57.046	Наружная уретротомия	21M01	S210101	Травма внешн факт с операцией
		21M99	S219901	Др травмы, отравл и токсич эффект..
		БДК21	D21MD01	Травмы, отравл и токсич эффекты, д..
A57.047	Иссечение наружно-уретрального свища	21M01	S210101	Травма внешн факт с операцией
		21M99	S219901	Др травмы, отравл и токсич эффект..
A57.048	Иссечение пузырно-кишечного свища	21M01	S210101	Травма внешн факт с операцией
		21M99	S219901	Др травмы, отравл и токсич эффект..
A57.049	Уретровезикопексия	21M01	S210101	Травма внешн факт с операцией
		21M99	S219901	Др травмы, отравл и токсич эффект..
A57.050	Пункция паравезикального абсцесса	21M01	S210101	Травма внешн факт с операцией
		21M99	S219901	Др травмы, отравл и токсич эффект..
		БДК21	D21MD01	Травмы, отравл и токсич эффекты, д..
A57.051	Сфинктеропластика мочевого пузыря	21M01	S210101	Травма внешн факт с операцией
		21M99	S219901	Др травмы, отравл и токсич эффект..
A57.052	Сфинктеропластика с имплантацией искусственного сфинктера	21M01	S210101	Травма внешн факт с операцией
		21M99	S219901	Др травмы, отравл и токсич эффект..
A57.053	Ушивание раны мочевого пузыря при проникающем ранении или разрыве	21M01	S210101	Травма внешн факт с операцией
		21M99	S219901	Др травмы, отравл и токсич эффект..
A57.054	Денервация мочевого пузыря с использованием лекарственных препаратов	21M01	S210101	Травма внешн факт с операцией
		21M99	S219901	Др травмы, отравл и токсич эффект..
A57.055	Пластика уретрально-прямокишечного свища	21M01	S210101	Травма внешн факт с операцией
		21M99	S219901	Др травмы, отравл и токсич эффект..
A57.056	Вскрытие и дренирование парапузырного пространства	21M01	S210101	Травма внешн факт с операцией
		21M99	S219901	Др травмы, отравл и токсич эффект..
A57.057	Удаление инородного тела мочевого пузыря	21M01	S210101	Травма внешн факт с операцией
		21M99	S219901	Др травмы, отравл и токсич эффект..
A57.058	Имплантация электронного стимулятора в мочевой пузырь	21M01	S210101	Травма внешн факт с операцией
		21M99	S219901	Др травмы, отравл и токсич эффект..
A57.059	Иссечение кисты урахуса	21M01	S210101	Травма внешн факт с операцией
		21M99	S219901	Др травмы, отравл и токсич эффект..
A58.001	Удаление камней уретры	21M01	S210101	Травма внешн факт с операцией
		21M99	S219901	Др травмы, отравл и токсич эффект..
A58.002	Уретральная меатотомия	21M01	S210101	Травма внешн факт с операцией
		21M99	S219901	Др травмы, отравл и токсич эффект..
A58.003	Восстановление уретры	21M01	S210101	Травма внешн факт с операцией
		21M99	S219901	Др травмы, отравл и токсич эффект..
A58.004	Восстановление уретры с использованием кожного лоскута	21M01	S210101	Травма внешн факт с операцией
		21M99	S219901	Др травмы, отравл и токсич эффект..
A58.005	Восстановление уретры с использованием реваскуляризированного свободного лоскута	21M01	S210101	Травма внешн факт с операцией
		21M99	S219901	Др травмы, отравл и токсич эффект..
A58.006	Восстановление уретры с использованием слизистой рта	21M01	S210101	Травма внешн факт с операцией
		21M99	S219901	Др травмы, отравл и токсич эффект..
A58.007	Рассечение стриктуры уретры	21M01	S210101	Травма внешн факт с операцией
		21M99	S219901	Др травмы, отравл и токсич эффект..
A58.008	Рассечение стриктуры уретры с использованием видеоэндоскопических технологий	21M01	S210101	Травма внешн факт с операцией
		21M99	S219901	Др травмы, отравл и токсич эффект..
A58.009	Бужирование уретры	21M01	S210101	Травма внешн факт с операцией
		21M99	S219901	Др травмы, отравл и токсич эффект..
		БДК21	D21MD01	Травмы, отравл и токсич эффекты, д..
A58.010	Удаление инородного тела уретры	21M01	S210101	Травма внешн факт с операцией
		21M99	S219901	Др травмы, отравл и токсич эффект..
		БДК21	D21MD01	Травмы, отравл и токсич эффекты, д..

A58.011	Резекция уретры	21M01	S210101	Травма внешн факт с операцией
		21M99	S219901	Др травмы, отравл и токсич эффект..
A58.012	Иссечение парауретральной кисты	21M01	S210101	Травма внешн факт с операцией
		21M99	S219901	Др травмы, отравл и токсич эффект..
A58.013	Транспозиция уретры	21M01	S210101	Травма внешн факт с операцией
		21M99	S219901	Др травмы, отравл и токсич эффект..
A58.014	Удаление полипа уретры	21M01	S210101	Травма внешн факт с операцией
		21M99	S219901	Др травмы, отравл и токсич эффект..
		БДК21	D21MD01	Травмы, отравл и токсич эффекты, д..
A58.015	Трансуретральное удаление кандилом уретры	21M01	S210101	Травма внешн факт с операцией
		21M99	S219901	Др травмы, отравл и токсич эффект..
		БДК21	D21MD01	Травмы, отравл и токсич эффекты, д..
A58.016	Трансуретральная электрорезекция клапана уретры	21M01	S210101	Травма внешн факт с операцией
		21M99	S219901	Др травмы, отравл и токсич эффект..
A58.017	Внутренняя (трансуретральная) уретротомия	21M01	S210101	Травма внешн факт с операцией
		21M99	S219901	Др травмы, отравл и токсич эффект..
A58.018	Иссечение дивертикула уретры	21M01	S210101	Травма внешн факт с операцией
		21M99	S219901	Др травмы, отравл и токсич эффект..
A58.019	Уретропексия свободной синтетической петлей позадилонным доступом	21M01	S210101	Травма внешн факт с операцией
		21M99	S219901	Др травмы, отравл и токсич эффект..
A58.020	Уретропексия свободной синтетической петлей трансобтураторным доступом	21M01	S210101	Травма внешн факт с операцией
		21M99	S219901	Др травмы, отравл и токсич эффект..
A58.021	Уретроцистоцервикопексия позадилонным доступом	21M01	S210101	Травма внешн факт с операцией
		21M99	S219901	Др травмы, отравл и токсич эффект..
A58.022	Хирургическое лечение недержания мочи при напряжении	21M01	S210101	Травма внешн факт с операцией
		21M99	S219901	Др травмы, отравл и токсич эффект..
A58.023	Слинговые операции при недержании мочи	21M01	S210101	Травма внешн факт с операцией
		21M99	S219901	Др травмы, отравл и токсич эффект..
A59.001	Удаление новообразования забрюшинного пространства	21M01	S210101	Травма внешн факт с операцией
		21M99	S219901	Др травмы, отравл и токсич эффект..
A59.002	Лапароскопическое удаление новообразований брюшной полости и забрюшинного пространства	21M01	S210101	Травма внешн факт с операцией
		21M99	S219901	Др травмы, отравл и токсич эффект..
A59.003	Удаление новообразования забрюшинного пространства с реконструктивно-пластическим компо..	21M01	S210101	Травма внешн факт с операцией
		21M99	S219901	Др травмы, отравл и токсич эффект..
A59.004	Удаление новообразования забрюшинного пространства с использованием видеоэндоскопическ..	21M01	S210101	Травма внешн факт с операцией
		21M99	S219901	Др травмы, отравл и токсич эффект..
A59.005	Удаление новообразования забрюшинного пространства комбинированное	21M01	S210101	Травма внешн факт с операцией
		21M99	S219901	Др травмы, отравл и токсич эффект..
A59.006	Дренирование забрюшинного пространства	21M01	S210101	Травма внешн факт с операцией
		21M99	S219901	Др травмы, отравл и токсич эффект..
A59.007	Дренирование забрюшинного абсцесса под контролем ультразвукового исследования	21M01	S210101	Травма внешн факт с операцией
		21M99	S219901	Др травмы, отравл и токсич эффект..
		БДК21	D21MD01	Травмы, отравл и токсич эффекты, д..
A60.001	Вскрытие и дренирование абсцесса простаты	21M01	S210101	Травма внешн факт с операцией
		21M99	S219901	Др травмы, отравл и токсич эффект..
A60.002	Трансуретральная резекция простаты	21M01	S210101	Травма внешн факт с операцией
		21M99	S219901	Др травмы, отравл и токсич эффект..
A60.003	Трансуретральная простатэктомия с помощью лазера	21M01	S210101	Травма внешн факт с операцией
		21M99	S219901	Др травмы, отравл и токсич эффект..
A60.004	Чреспузырная аденомэктомия	21M01	S210101	Травма внешн факт с операцией
		21M99	S219901	Др травмы, отравл и токсич эффект..
A60.005	Позадилонная аденомэктомия	21M01	S210101	Травма внешн факт с операцией
		21M99	S219901	Др травмы, отравл и токсич эффект..
A60.006	Лазерная вапоризация простаты	21M01	S210101	Травма внешн факт с операцией
		21M99	S219901	Др травмы, отравл и токсич эффект..
A60.007	Радикальная простатэктомия	21M01	S210101	Травма внешн факт с операцией
		21M99	S219901	Др травмы, отравл и токсич эффект..
A60.008	Радикальная промежностная простатэктомия	21M01	S210101	Травма внешн факт с операцией

A60.008	Радикальная промежностная простатэктомия	21M99	S219901	Др травмы, отравл и токсич эффект..
A60.009	Простатэктомия надлобковая с реконструкцией и пластикой шейки мочевого пузыря	21M01	S210101	Травма внешн факт с операцией
		21M99	S219901	Др травмы, отравл и токсич эффект..
A60.010	Радикальная позадилонная простатэктомия	21M01	S210101	Травма внешн факт с операцией
		21M99	S219901	Др травмы, отравл и токсич эффект..
A60.011	Радикальная лапароскопическая простатэктомия	21M01	S210101	Травма внешн факт с операцией
		21M99	S219901	Др травмы, отравл и токсич эффект..
A60.012	Нервосберегающая простатэктомия	21M01	S210101	Травма внешн факт с операцией
		21M99	S219901	Др травмы, отравл и токсич эффект..
A60.013	Позадилонная простатэктомия с расширенной лимфаденэктомией	21M01	S210101	Травма внешн факт с операцией
		21M99	S219901	Др травмы, отравл и токсич эффект..
A60.014	Дренаж тканей вокруг простаты	21M01	S210101	Травма внешн факт с операцией
		21M99	S219901	Др травмы, отравл и токсич эффект..
A60.015	Остановка кровотечения (мужские половые органы)	21M01	S210101	Травма внешн факт с операцией
		21M99	S219901	Др травмы, отравл и токсич эффект..
		БДК21	D21MD01	Травмы, отравл и токсич эффекты, д..
A60.016	Трансуретральная энуклеация простаты	21M01	S210101	Травма внешн факт с операцией
		21M99	S219901	Др травмы, отравл и токсич эффект..
A60.017	Рассечение семенных пузырьков	21M01	S210101	Травма внешн факт с операцией
		21M99	S219901	Др травмы, отравл и токсич эффект..
		БДК21	D21MD01	Травмы, отравл и токсич эффекты, д..
A60.018	Иссечение семенных пузырьков	21M01	S210101	Травма внешн факт с операцией
		21M99	S219901	Др травмы, отравл и токсич эффект..
		БДК21	D21MD01	Травмы, отравл и токсич эффекты, д..
A61.001	Дренирование абсцесса мужских половых органов	21M01	S210101	Травма внешн факт с операцией
		21M99	S219901	Др травмы, отравл и токсич эффект..
A61.002	Ревизия мошонки	21M01	S210101	Травма внешн факт с операцией
		21M99	S219901	Др травмы, отравл и токсич эффект..
A61.003	Иссечение оболочек яичка	21M01	S210101	Травма внешн факт с операцией
		21M99	S219901	Др травмы, отравл и токсич эффект..
		БДК21	D21MD01	Травмы, отравл и токсич эффекты, д..
A61.004	Пластика оболочек яичка	21M01	S210101	Травма внешн факт с операцией
		21M99	S219901	Др травмы, отравл и токсич эффект..
		БДК21	D21MD01	Травмы, отравл и токсич эффекты, д..
A61.005	Разрез мошонки и влагалищной оболочки	21M01	S210101	Травма внешн факт с операцией
		21M99	S219901	Др травмы, отравл и токсич эффект..
		БДК21	D21MD01	Травмы, отравл и токсич эффекты, д..
A61.006	Пластика мошонки	21M01	S210101	Травма внешн факт с операцией
		21M99	S219901	Др травмы, отравл и токсич эффект..
A61.007	Реконструктивная операция кожи мошонки	21M01	S210101	Травма внешн факт с операцией
		21M99	S219901	Др травмы, отравл и токсич эффект..
A62.001	Низведение яичка	21M01	S210101	Травма внешн факт с операцией
		21M99	S219901	Др травмы, отравл и токсич эффект..
A62.002	Репозиция яичка	21M01	S210101	Травма внешн факт с операцией
		21M99	S219901	Др травмы, отравл и токсич эффект..
A62.003	Низведение яичка	21M01	S210101	Травма внешн факт с операцией
		21M99	S219901	Др травмы, отравл и токсич эффект..
A62.004	Орхиэктомия	21M01	S210101	Травма внешн факт с операцией
		21M99	S219901	Др травмы, отравл и токсич эффект..
A62.005	Орхофуникулэктомия	21M01	S210101	Травма внешн факт с операцией
		21M99	S219901	Др травмы, отравл и токсич эффект..
A62.006	Резекция яичка	21M01	S210101	Травма внешн факт с операцией
		21M99	S219901	Др травмы, отравл и токсич эффект..
		БДК21	D21MD01	Травмы, отравл и токсич эффекты, д..
A62.007	Иссечение кисты яичка	21M01	S210101	Травма внешн факт с операцией
		21M99	S219901	Др травмы, отравл и токсич эффект..
		БДК21	D21MD01	Травмы, отравл и токсич эффекты, д..
A62.008	Ушивание яичка	21M01	S210101	Травма внешн факт с операцией

A62.008	Ушивание яичка	21M99	S219901	Др травмы, отравл и токсич эффект..
		БДК21	D21MD01	Травмы, отравл и токсич эффекты, д..
A62.009	Протезирование яичка	21M01	S210101	Травма внешн факт с операцией
		21M99	S219901	Др травмы, отравл и токсич эффект..
A63.001	Иссечение кисты мужских половых органов	21M01	S210101	Травма внешн факт с операцией
		21M99	S219901	Др травмы, отравл и токсич эффект..
A63.002	Иссечение кисты придатка яичка	21M01	S210101	Травма внешн факт с операцией
		21M99	S219901	Др травмы, отравл и токсич эффект..
A63.003	Иссечение кисты семенного канатика	21M01	S210101	Травма внешн факт с операцией
		21M99	S219901	Др травмы, отравл и токсич эффект..
A63.004	Энуклеация кисты придатка яичка	21M01	S210101	Травма внешн факт с операцией
		21M99	S219901	Др травмы, отравл и токсич эффект..
A63.005	Резекция придатка яичка	21M01	S210101	Травма внешн факт с операцией
		21M99	S219901	Др травмы, отравл и токсич эффект..
A63.006	Удаление придатка яичка	21M01	S210101	Травма внешн факт с операцией
		21M99	S219901	Др травмы, отравл и токсич эффект..
A63.007	Вазотомия	21M01	S210101	Травма внешн факт с операцией
		21M99	S219901	Др травмы, отравл и токсич эффект..
A63.008	Вазэктомия	21M01	S210101	Травма внешн факт с операцией
		21M99	S219901	Др травмы, отравл и токсич эффект..
A63.009	Наложение вазо-вазоанастомоза	21M01	S210101	Травма внешн факт с операцией
		21M99	S219901	Др травмы, отравл и токсич эффект..
A63.010	Наложение вазо-эпидидимоанастомоза	21M01	S210101	Травма внешн факт с операцией
		21M99	S219901	Др травмы, отравл и токсич эффект..
A63.011	Вазулэктомия	21M01	S210101	Травма внешн факт с операцией
		21M99	S219901	Др травмы, отравл и токсич эффект..
A63.012	Перевязка и пересечение яичковой вены	21M01	S210101	Травма внешн факт с операцией
		21M99	S219901	Др травмы, отравл и токсич эффект..
A63.013	Перевязка и пересечение яичковой вены с использованием видеоэндоскопических технологий	21M01	S210101	Травма внешн факт с операцией
		21M99	S219901	Др травмы, отравл и токсич эффект..
A63.014	Клипирование яичковой вены с использованием видеоэндоскопических технологий	21M01	S210101	Травма внешн факт с операцией
		21M99	S219901	Др травмы, отравл и токсич эффект..
A63.015	Реваскуляризация яичка микрохирургическая	21M01	S210101	Травма внешн факт с операцией
		21M99	S219901	Др травмы, отравл и токсич эффект..
A63.016	Перевязка и пересечение яичковой вены субингвинальное	21M01	S210101	Травма внешн факт с операцией
		21M99	S219901	Др травмы, отравл и токсич эффект..
A64.001	Обрезание крайней плоти	21M01	S210101	Травма внешн факт с операцией
		21M99	S219901	Др травмы, отравл и токсич эффект..
		БДК21	D21MD01	Травмы, отравл и токсич эффекты, д..
A64.002	Вправление парафимоза	21M01	S210101	Травма внешн факт с операцией
		21M99	S219901	Др травмы, отравл и токсич эффект..
		БДК21	D21MD01	Травмы, отравл и токсич эффекты, д..
A64.003	Пластика уздечки крайней плоти	21M01	S210101	Травма внешн факт с операцией
		21M99	S219901	Др травмы, отравл и токсич эффект..
		БДК21	D21MD01	Травмы, отравл и токсич эффекты, д..
A64.004	Прошивание белочной оболочки полового члена	21M01	S210101	Травма внешн факт с операцией
		21M99	S219901	Др травмы, отравл и токсич эффект..
A64.005	Ушивание кавернозного тела	21M01	S210101	Травма внешн факт с операцией
		21M99	S219901	Др травмы, отравл и токсич эффект..
A64.006	Наложение кавернозоспонгиоанастомоза	21M01	S210101	Травма внешн факт с операцией
		21M99	S219901	Др травмы, отравл и токсич эффект..
A64.007	Удаление доброкачественных новообразований полового члена	21M01	S210101	Травма внешн факт с операцией
		21M99	S219901	Др травмы, отравл и токсич эффект..
		БДК21	D21MD01	Травмы, отравл и токсич эффекты, д..
A64.008	Резекция полового члена	21M01	S210101	Травма внешн факт с операцией
		21M99	S219901	Др травмы, отравл и токсич эффект..
A64.009	Ампутация полового члена (пенэктомия)	21M01	S210101	Травма внешн факт с операцией
		21M99	S219901	Др травмы, отравл и токсич эффект..

A64.010	Ампутация полового члена, двухсторонняя подвздошно-пахово-бедренная лимфаденэктомия	21M01	S210101	Травма внешн факт с операцией
		21M99	S219901	Др травмы, отравл и токсич эффект..
A64.011	Реваскуляризация полового члена	21M01	S210101	Травма внешн факт с операцией
		21M99	S219901	Др травмы, отравл и токсич эффект..
A64.012	Реконструктивная операция кожи полового члена	21M01	S210101	Травма внешн факт с операцией
		21M99	S219901	Др травмы, отравл и токсич эффект..
A64.013	Маскулинизирующая пластика наружных гениталий	21M01	S210101	Травма внешн факт с операцией
		21M99	S219901	Др травмы, отравл и токсич эффект..
A64.014	Реконструктивная операция на половом члене	21M01	S210101	Травма внешн факт с операцией
		21M99	S219901	Др травмы, отравл и токсич эффект..
A64.015	Восстановление и пластическая операция на половом члене. Корпоропластика пликационная	21M01	S210101	Травма внешн факт с операцией
		21M99	S219901	Др травмы, отравл и токсич эффект..
A64.016	Восстановление и пластическая операция на половом члене. Корпоропластика лоскутная	21M01	S210101	Травма внешн факт с операцией
		21M99	S219901	Др травмы, отравл и токсич эффект..
A64.017	Фаллопластика	21M01	S210101	Травма внешн факт с операцией
		21M99	S219901	Др травмы, отравл и токсич эффект..
A64.018	Фаллопластика с протезированием однокомпонентным протезом	21M01	S210101	Травма внешн факт с операцией
		21M99	S219901	Др травмы, отравл и токсич эффект..
A64.019	Фаллопластика с протезированием трехкомпонентным протезом	21M01	S210101	Травма внешн факт с операцией
		21M99	S219901	Др травмы, отравл и токсич эффект..
A64.020	Фаллопластика мышечно-фасциальным лоскутом	21M01	S210101	Травма внешн факт с операцией
		21M99	S219901	Др травмы, отравл и токсич эффект..
A65.001	Овариотомия (рассечение яичника)/Удаление кисты яичника	21M01	S210101	Травма внешн факт с операцией
		21M99	S219901	Др травмы, отравл и токсич эффект..
A65.002	Марсупиализация кисты яичника	21M01	S210101	Травма внешн факт с операцией
		21M99	S219901	Др травмы, отравл и токсич эффект..
A65.003	Удаление кисты яичника с использованием видеоэндоскопических технологий	21M01	S210101	Травма внешн факт с операцией
		21M99	S219901	Др травмы, отравл и токсич эффект..
A65.004	Резекция яичника лапаротомическая	21M01	S210101	Травма внешн факт с операцией
		21M99	S219901	Др травмы, отравл и токсич эффект..
A65.005	Резекция яичника лапароскопическая	21M01	S210101	Травма внешн факт с операцией
		21M99	S219901	Др травмы, отравл и токсич эффект..
A65.006	Фенестрация кисты яичника лапароскопическая	21M01	S210101	Травма внешн факт с операцией
		21M99	S219901	Др травмы, отравл и токсич эффект..
A65.007	Оофорэктомия лапаротомическая (односторонняя)	21M01	S210101	Травма внешн факт с операцией
		21M99	S219901	Др травмы, отравл и токсич эффект..
A65.008	Ооофорэктомия лапароскопическая (односторонняя)	21M01	S210101	Травма внешн факт с операцией
		21M99	S219901	Др травмы, отравл и токсич эффект..
A65.009	Оофорэктомия лапаротомическая (двусторонняя)	21M01	S210101	Травма внешн факт с операцией
		21M99	S219901	Др травмы, отравл и токсич эффект..
A65.010	Ооофорэктомия лапароскопическая (двусторонняя)	21M01	S210101	Травма внешн факт с операцией
		21M99	S219901	Др травмы, отравл и токсич эффект..
A65.011	Сальпинго-оофорэктомия лапаротомическая (односторонняя)	21M01	S210101	Травма внешн факт с операцией
		21M99	S219901	Др травмы, отравл и токсич эффект..
A65.012	Сальпинго-оофорэктомия лапароскопическая (односторонняя)	21M01	S210101	Травма внешн факт с операцией
		21M99	S219901	Др травмы, отравл и токсич эффект..
A65.013	Сальпинго-оофорэктомия лапаротомическая (двусторонняя)	21M01	S210101	Травма внешн факт с операцией
		21M99	S219901	Др травмы, отравл и токсич эффект..
A65.014	Сальпинго-оофорэктомия лапароскопическая (двусторонняя)	21M01	S210101	Травма внешн факт с операцией
		21M99	S219901	Др травмы, отравл и токсич эффект..
A65.015	Простое ушивание яичника	21M01	S210101	Травма внешн факт с операцией
		21M99	S219901	Др травмы, отравл и токсич эффект..
A65.016	Удаление дисгенетичных гонад	21M01	S210101	Травма внешн факт с операцией
		21M99	S219901	Др травмы, отравл и токсич эффект..
A65.017	Удаление гонадальных тяжей	21M01	S210101	Травма внешн факт с операцией
		21M99	S219901	Др травмы, отравл и токсич эффект..
A65.018	Удаление параовариальной кисты лапаротомическое	21M01	S210101	Травма внешн факт с операцией
		21M99	S219901	Др травмы, отравл и токсич эффект..

A65.019	Удаление параовариальной кисты с использованием видеоэндоскопических технологий	21M01	S210101	Травма внешн факт с операцией
		21M99	S219901	Др травмы, отравл и токсич эффект..
A65.020	Демедуляция (электрокаутеризация) яичников лапароскопическая	21M01	S210101	Травма внешн факт с операцией
		21M99	S219901	Др травмы, отравл и токсич эффект..
A65.021	Деторзия яичника	21M01	S210101	Травма внешн факт с операцией
		21M99	S219901	Др травмы, отравл и токсич эффект..
A66.001	Сальпингэктомия односторонняя лапаротомическая	21M01	S210101	Травма внешн факт с операцией
		21M99	S219901	Др травмы, отравл и токсич эффект..
A66.002	Сальпингэктомия односторонняя с использованием видеоэндоскопических технологий	21M01	S210101	Травма внешн факт с операцией
		21M99	S219901	Др травмы, отравл и токсич эффект..
A66.003	Сальпингэктомия двусторонняя лапаротомическая	21M01	S210101	Травма внешн факт с операцией
		21M99	S219901	Др травмы, отравл и токсич эффект..
A66.004	Сальпингэктомия двусторонняя лапароскопическая	21M01	S210101	Травма внешн факт с операцией
		21M99	S219901	Др травмы, отравл и токсич эффект..
A66.005	Сальпингостомия лапаротомическая	21M01	S210101	Травма внешн факт с операцией
		21M99	S219901	Др травмы, отравл и токсич эффект..
A66.006	Сальпингостомия лапароскопическая	21M01	S210101	Травма внешн факт с операцией
		21M99	S219901	Др травмы, отравл и токсич эффект..
A66.007	Удаление из маточной трубы продуктов зачатия без сальпинготомии лапаротомическое	21M01	S210101	Травма внешн факт с операцией
		21M99	S219901	Др травмы, отравл и токсич эффект..
A66.008	Удаление из маточной трубы продуктов зачатия без сальпинготомии лапароскопическое	21M01	S210101	Травма внешн факт с операцией
		21M99	S219901	Др травмы, отравл и токсич эффект..
A66.009	Частичное удаление маточной трубы при трубной беременности	21M01	S210101	Травма внешн факт с операцией
		21M99	S219901	Др травмы, отравл и токсич эффект..
A66.010	Частичное удаление маточной трубы при трубной беременности лапароскопическое	21M01	S210101	Травма внешн факт с операцией
		21M99	S219901	Др травмы, отравл и токсич эффект..
A66.011	Сальпинголизис	21M01	S210101	Травма внешн факт с операцией
		21M99	S219901	Др травмы, отравл и токсич эффект..
A66.012	Сальпинголизис лапароскопический	21M01	S210101	Травма внешн факт с операцией
		21M99	S219901	Др травмы, отравл и токсич эффект..
A66.013	Фимбриопластика	21M01	S210101	Травма внешн факт с операцией
		21M99	S219901	Др травмы, отравл и токсич эффект..
A66.014	Фимбриопластика лапароскопическая	21M01	S210101	Травма внешн факт с операцией
		21M99	S219901	Др травмы, отравл и токсич эффект..
A66.015	Другие восстановительные операции на маточной трубе	21M01	S210101	Травма внешн факт с операцией
		21M99	S219901	Др травмы, отравл и токсич эффект..
A66.016	Другие восстановительные операции на маточной трубе лапароскопические	21M01	S210101	Травма внешн факт с операцией
		21M99	S219901	Др травмы, отравл и токсич эффект..
A66.017	Стерилизация маточных труб	21M01	S210101	Травма внешн факт с операцией
		21M99	S219901	Др травмы, отравл и токсич эффект..
A66.018	Стерилизация маточных труб лапароскопическая	21M01	S210101	Травма внешн факт с операцией
		21M99	S219901	Др травмы, отравл и токсич эффект..
A66.019	Операция по поводу бесплодия на придатках матки	21M01	S210101	Травма внешн факт с операцией
		21M99	S219901	Др травмы, отравл и токсич эффект..
A67.001	Резекция шейки матки (включая удаление инородного тела)	21M01	S210101	Травма внешн факт с операцией
		21M99	S219901	Др травмы, отравл и токсич эффект..
		БДК21	D21MD01	Травмы, отравл и токсич эффекты, д..
A67.002	Полипэктомия шейки матки	21M01	S210101	Травма внешн факт с операцией
		21M99	S219901	Др травмы, отравл и токсич эффект..
		БДК21	D21MD01	Травмы, отравл и токсич эффекты, д..
A67.003	Хирургическое лечение заболеваний шейки матки с использованием различных энергий	21M01	S210101	Травма внешн факт с операцией
		21M99	S219901	Др травмы, отравл и токсич эффект..
		БДК21	D21MD01	Травмы, отравл и токсич эффекты, д..
A67.004	Электродиатермоконизация шейки матки	21M01	S210101	Травма внешн факт с операцией
		21M99	S219901	Др травмы, отравл и токсич эффект..
		БДК21	D21MD01	Травмы, отравл и токсич эффекты, д..
A67.005	Лазерная вапоризация шейки матки	21M01	S210101	Травма внешн факт с операцией
		21M99	S219901	Др травмы, отравл и токсич эффект..

A67.005	Лазерная вапоризация шейки матки	БДК21	D21MD01	Травмы, отравл и токсич эффекты, д..
A67.006	Криодеструкция шейки матки	21M01	S210101	Травма внешн факт с операцией
		21M99	S219901	Др травмы, отравл и токсич эффект..
		БДК21	D21MD01	Травмы, отравл и токсич эффекты, д..
A67.007	Ампутация шейки матки	21M01	S210101	Травма внешн факт с операцией
		21M99	S219901	Др травмы, отравл и токсич эффект..
A67.008	Зашивание разрыва шейки матки	21M01	S210101	Травма внешн факт с операцией
		21M99	S219901	Др травмы, отравл и токсич эффект..
A67.009	Пластика шейки матки	21M01	S210101	Травма внешн факт с операцией
		21M99	S219901	Др травмы, отравл и токсич эффект..
A67.010	Дилятация цервикального канала	21M01	S210101	Травма внешн факт с операцией
		21M99	S219901	Др травмы, отравл и токсич эффект..
		БДК21	D21MD01	Травмы, отравл и токсич эффекты, д..
A68.001	Удаление инородного тела из полости матки	21M01	S210101	Травма внешн факт с операцией
		21M99	S219901	Др травмы, отравл и токсич эффект..
		БДК21	D21MD01	Травмы, отравл и токсич эффекты, д..
A68.002	Ушивание повреждения стенки матки при проникающем ранении или разрыве лапаротомическ..	21M01	S210101	Травма внешн факт с операцией
		21M99	S219901	Др травмы, отравл и токсич эффект..
A68.003	Гистеротомия	21M01	S210101	Травма внешн факт с операцией
		21M99	S219901	Др травмы, отравл и токсич эффект..
A68.004	Лапароскопическая гистеротомия	21M01	S210101	Травма внешн факт с операцией
		21M99	S219901	Др травмы, отравл и токсич эффект..
A68.005	Миомэктомия	21M01	S210101	Травма внешн факт с операцией
		21M99	S219901	Др травмы, отравл и токсич эффект..
A68.006	Лапароскопическая миомэктомия	21M01	S210101	Травма внешн факт с операцией
		21M99	S219901	Др травмы, отравл и токсич эффект..
A68.007	Лапароскопический миолизис	21M01	S210101	Травма внешн факт с операцией
		21M99	S219901	Др травмы, отравл и токсич эффект..
A68.008	Трансвагинальная миомэктомия	21M01	S210101	Травма внешн факт с операцией
		21M99	S219901	Др травмы, отравл и токсич эффект..
A68.009	Гистероскопическая миомэктомия	21M01	S210101	Травма внешн факт с операцией
		21M99	S219901	Др травмы, отравл и токсич эффект..
A68.010	Гистероскопическая миомэктомия электрохирургическая	21M01	S210101	Травма внешн факт с операцией
		21M99	S219901	Др травмы, отравл и токсич эффект..
A68.011	Гистероскопическое удаление пораженного участка (полип, миома)	21M01	S210101	Травма внешн факт с операцией
		21M99	S219901	Др травмы, отравл и токсич эффект..
A68.012	Пластика тела матки при аномалиях развития	21M01	S210101	Травма внешн факт с операцией
		21M99	S219901	Др травмы, отравл и токсич эффект..
A68.013	Удаление рудиментарного рога матки	21M01	S210101	Травма внешн факт с операцией
		21M99	S219901	Др травмы, отравл и токсич эффект..
A68.014	Удаление рудиментарного рога матки лапароскопическое	21M01	S210101	Травма внешн факт с операцией
		21M99	S219901	Др травмы, отравл и токсич эффект..
A68.015	Гистероскопическое иссечение маточной перегородки	21M01	S210101	Травма внешн факт с операцией
		21M99	S219901	Др травмы, отравл и токсич эффект..
A68.016	Гистероскопическое рассечение внутриматочных синехий	21M01	S210101	Травма внешн факт с операцией
		21M99	S219901	Др травмы, отравл и токсич эффект..
A68.017	Надвлагалищная гистерэктомия	21M01	S210101	Травма внешн факт с операцией
		21M99	S219901	Др травмы, отравл и токсич эффект..
A68.018	Надвлагалищная гистерэктомия лапароскопическая	21M01	S210101	Травма внешн факт с операцией
		21M99	S219901	Др травмы, отравл и токсич эффект..
A68.019	Надвлагалищная гистерэктомия с придатками	21M01	S210101	Травма внешн факт с операцией
		21M99	S219901	Др травмы, отравл и токсич эффект..
A68.020	Надвлагалищная гистерэктомия с придатками лапароскопическая	21M01	S210101	Травма внешн факт с операцией
		21M99	S219901	Др травмы, отравл и токсич эффект..
A68.021	Тотальная гистерэктомия	21M01	S210101	Травма внешн факт с операцией
		21M99	S219901	Др травмы, отравл и токсич эффект..
A68.022	Тотальная гистерэктомия лапароскопическая	21M01	S210101	Травма внешн факт с операцией
		21M99	S219901	Др травмы, отравл и токсич эффект..

A68.023	Тотальная гистерэктомия с придатками	21M01	S210101	Травма внешн факт с операцией
		21M99	S219901	Др травмы, отравл и токсич эффект..
A68.024	Тотальная гистерэктомия с придатками лапароскопическая	21M01	S210101	Травма внешн факт с операцией
		21M99	S219901	Др травмы, отравл и токсич эффект..
A68.025	Влагалищная гистерэктомия	21M01	S210101	Травма внешн факт с операцией
		21M99	S219901	Др травмы, отравл и токсич эффект..
A68.026	Влагалищная гистерэктомия с лапароскопической ассистенцией	21M01	S210101	Травма внешн факт с операцией
		21M99	S219901	Др травмы, отравл и токсич эффект..
A68.027	Влагалищная гистерэктомия с придатками	21M01	S210101	Травма внешн факт с операцией
		21M99	S219901	Др травмы, отравл и токсич эффект..
A68.028	Влагалищная гистерэктомия с придатками с лапароскопической ассистенцией	21M01	S210101	Травма внешн факт с операцией
		21M99	S219901	Др травмы, отравл и токсич эффект..
A68.029	Радикальная гистерэктомия (операция Вертгейма)	21M01	S210101	Травма внешн факт с операцией
		21M99	S219901	Др травмы, отравл и токсич эффект..
A68.030	Лапароскопическая радикальная гистерэктоомия	21M01	S210101	Травма внешн факт с операцией
		21M99	S219901	Др травмы, отравл и токсич эффект..
A68.031	Супрацервикальная гистерэктомия с придатками лапароскопическая	21M01	S210101	Травма внешн факт с операцией
		21M99	S219901	Др травмы, отравл и токсич эффект..
A68.032	Влагалищная радикальная гистерэктомия	21M01	S210101	Травма внешн факт с операцией
		21M99	S219901	Др травмы, отравл и токсич эффект..
A68.033	Кульдопластика по Мак Колл при абдоминальной гистерэктомии	21M01	S210101	Травма внешн факт с операцией
		21M99	S219901	Др травмы, отравл и токсич эффект..
A68.034	Кульдопластика по Мак Колл лапароскопическая	21M01	S210101	Травма внешн факт с операцией
		21M99	S219901	Др травмы, отравл и токсич эффект..
A68.035	Иссечение пораженного участка параметрия	21M01	S210101	Травма внешн факт с операцией
		21M99	S219901	Др травмы, отравл и токсич эффект..
A68.036	Иссечение пораженного участка параметрия лапароскопическое	21M01	S210101	Травма внешн факт с операцией
		21M99	S219901	Др травмы, отравл и токсич эффект..
A68.037	Лапароскопическое ушивание повреждения стенки матки	21M01	S210101	Травма внешн факт с операцией
		21M99	S219901	Др травмы, отравл и токсич эффект..
A68.038	Иссечение ретроцервикального эндометриоза	21M01	S210101	Травма внешн факт с операцией
		21M99	S219901	Др травмы, отравл и токсич эффект..
A68.039	Иссечение очагов эндометриоза	21M01	S210101	Травма внешн факт с операцией
		21M99	S219901	Др травмы, отравл и токсич эффект..
A68.040	Иссечение очагов эндометриоза с использованием видеоэндоскопических технологий	21M01	S210101	Травма внешн факт с операцией
		21M99	S219901	Др травмы, отравл и токсич эффект..
A68.041	Лазерная деструкция очагов эндометриоза	21M01	S210101	Травма внешн факт с операцией
		21M99	S219901	Др травмы, отравл и токсич эффект..
A68.042	Вакуум-аспирация эндометрия	21M01	S210101	Травма внешн факт с операцией
		21M99	S219901	Др травмы, отравл и токсич эффект..
		БДК21	D21MD01	Травмы, отравл и токсич эффекты, д..
A68.043	Абляция эндометрия	21M01	S210101	Травма внешн факт с операцией
		21M99	S219901	Др травмы, отравл и токсич эффект..
A68.044	Метропластика лапаротомическая	21M01	S210101	Травма внешн факт с операцией
		21M99	S219901	Др травмы, отравл и токсич эффект..
A68.045	Метропластика лапароскопическая	21M01	S210101	Травма внешн факт с операцией
		21M99	S219901	Др травмы, отравл и токсич эффект..
A69.001	Гистеропексия	21M01	S210101	Травма внешн факт с операцией
		21M99	S219901	Др травмы, отравл и токсич эффект..
A69.002	Лапароскопическая гистеропексия	21M01	S210101	Травма внешн факт с операцией
		21M99	S219901	Др травмы, отравл и токсич эффект..
A69.003	Восстановление маточного опорного аппарата	21M01	S210101	Травма внешн факт с операцией
		21M99	S219901	Др травмы, отравл и токсич эффект..
A69.004	Восстановление маточного опорного аппарата лапароскопическое	21M01	S210101	Травма внешн факт с операцией
		21M99	S219901	Др травмы, отравл и токсич эффект..
A69.005	Хирургическая коррекция выворота матки	21M01	S210101	Травма внешн факт с операцией
		21M99	S219901	Др травмы, отравл и токсич эффект..
A70.001	Кольпотомия (включая дренирование Дугласова	21M01	S210101	Травма внешн факт с операцией

A70.001	Кольпотомия (включая дренирование Дугласова пространства)	21M99	S219901	Др травмы, отравл и токсич эффект..
		БДК21	D21MD01	Травмы, отравл и токсич эффекты, д..
A70.002	Удаление инородного тела из влагалища	21M01	S210101	Травма внешн факт с операцией
		21M99	S219901	Др травмы, отравл и токсич эффект..
		БДК21	D21MD01	Травмы, отравл и токсич эффекты, д..
A70.003	Удаление новообразования влагалища	21M01	S210101	Травма внешн факт с операцией
		21M99	S219901	Др травмы, отравл и токсич эффект..
A70.004	Удаление опухоли влагалища с реконструктивно-пластическим компонентом	21M01	S210101	Травма внешн факт с операцией
		21M99	S219901	Др травмы, отравл и токсич эффект..
A70.005	Локальное иссечение влагалища	21M01	S210101	Травма внешн факт с операцией
		21M99	S219901	Др травмы, отравл и токсич эффект..
A70.006	Иссечение перегородки влагалища	21M01	S210101	Травма внешн факт с операцией
		21M99	S219901	Др травмы, отравл и токсич эффект..
A70.007	Кольпоэктомия (вагиноэктомия)	21M01	S210101	Травма внешн факт с операцией
		21M99	S219901	Др травмы, отравл и токсич эффект..
A70.008	Ушивание разрыва влагалища, промежности	21M01	S210101	Травма внешн факт с операцией
		21M99	S219901	Др травмы, отравл и токсич эффект..
A70.009	Реконструкция влагалища	21M01	S210101	Травма внешн факт с операцией
		21M99	S219901	Др травмы, отравл и токсич эффект..
A70.010	Реконструкция влагалища сегментом кишки	21M01	S210101	Травма внешн факт с операцией
		21M99	S219901	Др травмы, отравл и токсич эффект..
A70.011	Экстирпация большой железы преддверия влагалища	21M01	S210101	Травма внешн факт с операцией
		21M99	S219901	Др травмы, отравл и токсич эффект..
A70.012	Энуклеация кисты большой железы преддверия влагалища	21M01	S210101	Травма внешн факт с операцией
		21M99	S219901	Др травмы, отравл и токсич эффект..
A70.013	Передняя кольпоррафия (включая перинеоррафию)	21M01	S210101	Травма внешн факт с операцией
		21M99	S219901	Др травмы, отравл и токсич эффект..
A70.014	Задняя кольпоррафия (включая левatoропластику и перинеоррафию)	21M01	S210101	Травма внешн факт с операцией
		21M99	S219901	Др травмы, отравл и токсич эффект..
A70.015	Операции при опущении стенок матки и влагалища	21M01	S210101	Травма внешн факт с операцией
		21M99	S219901	Др травмы, отравл и токсич эффект..
A70.016	Манчестерская операция	21M01	S210101	Травма внешн факт с операцией
		21M99	S219901	Др травмы, отравл и токсич эффект..
A70.017	Кольпоперинеоррафия с влагалищной гистерэктомией	21M01	S210101	Травма внешн факт с операцией
		21M99	S219901	Др травмы, отравл и токсич эффект..
A70.018	Кульдопластика по Мак Колл при влагалищной гистерэктомии	21M01	S210101	Травма внешн факт с операцией
		21M99	S219901	Др травмы, отравл и токсич эффект..
A70.019	Операции при опущении задней стенки влагалища	21M01	S210101	Травма внешн факт с операцией
		21M99	S219901	Др травмы, отравл и токсич эффект..
A70.020	Операции при опущении передней стенки влагалища	21M01	S210101	Травма внешн факт с операцией
		21M99	S219901	Др травмы, отравл и токсич эффект..
A70.021	Кольпоклейзис	21M01	S210101	Травма внешн факт с операцией
		21M99	S219901	Др травмы, отравл и токсич эффект..
A70.022	Влагалищное устранение энтероцеле	21M01	S210101	Травма внешн факт с операцией
		21M99	S219901	Др травмы, отравл и токсич эффект..
A70.023	Лапароскопическое устранение энтероцеле	21M01	S210101	Травма внешн факт с операцией
		21M99	S219901	Др травмы, отравл и токсич эффект..
A70.024	Промонтопексия лапаротомическая	21M01	S210101	Травма внешн факт с операцией
		21M99	S219901	Др травмы, отравл и токсич эффект..
A70.025	Промонтопексия лапароскопическая	21M01	S210101	Травма внешн факт с операцией
		21M99	S219901	Др травмы, отравл и токсич эффект..
A70.026	Гименорафия	21M01	S210101	Травма внешн факт с операцией
		21M99	S219901	Др травмы, отравл и токсич эффект..
		БДК21	D21MD01	Травмы, отравл и токсич эффекты, д..
A70.027	Рассечение девственной плевы	21M01	S210101	Травма внешн факт с операцией
		21M99	S219901	Др травмы, отравл и токсич эффект..
		БДК21	D21MD01	Травмы, отравл и токсич эффекты, д..
A71.001	Рассечение синехий малых половых губ	21M01	S210101	Травма внешн факт с операцией

A71.001	Рассечение синехий малых половых губ	21M99	S219901	Др травмы, отравл и токсич эффект..
		БДК21	D21MD01	Травмы, отравл и токсич эффекты, д..
A71.002	Удаление новообразования вульвы	21M01	S210101	Травма внешн факт с операцией
		21M99	S219901	Др травмы, отравл и токсич эффект..
		БДК21	D21MD01	Травмы, отравл и токсич эффекты, д..
A71.003	Марсупиализация абсцесса или кисты бартолиновой железы	21M01	S210101	Травма внешн факт с операцией
		21M99	S219901	Др травмы, отравл и токсич эффект..
A71.004	Энуклеация кисты бартолиновой железы	21M01	S210101	Травма внешн факт с операцией
		21M99	S219901	Др травмы, отравл и токсич эффект..
A71.005	Резекция малых половых губ	21M01	S210101	Травма внешн факт с операцией
		21M99	S219901	Др травмы, отравл и токсич эффект..
		БДК21	D21MD01	Травмы, отравл и токсич эффекты, д..
A71.006	Пластика больших половых губ	21M01	S210101	Травма внешн факт с операцией
		21M99	S219901	Др травмы, отравл и токсич эффект..
A71.007	Пластика малых половых губ	21M01	S210101	Травма внешн факт с операцией
		21M99	S219901	Др травмы, отравл и токсич эффект..
A71.008	Феминизирующая пластика наружных гениталий	21M01	S210101	Травма внешн факт с операцией
		21M99	S219901	Др травмы, отравл и токсич эффект..
A71.009	Удаление новообразования малой половой губы	21M01	S210101	Травма внешн факт с операцией
		21M99	S219901	Др травмы, отравл и токсич эффект..
		БДК21	D21MD01	Травмы, отравл и токсич эффекты, д..
A71.010	Операции на клиторе	21M01	S210101	Травма внешн факт с операцией
		21M99	S219901	Др травмы, отравл и токсич эффект..
A71.011	Ушивание разрыва вульвы	21M01	S210101	Травма внешн факт с операцией
		21M99	S219901	Др травмы, отравл и токсич эффект..
		БДК21	D21MD01	Травмы, отравл и токсич эффекты, д..
A71.012	Вульвэктомия	21M01	S210101	Травма внешн факт с операцией
		21M99	S219901	Др травмы, отравл и токсич эффект..
A71.013	Гемивульвэктомия	21M01	S210101	Травма внешн факт с операцией
		21M99	S219901	Др травмы, отравл и токсич эффект..
A71.014	Восстановление вульвы и промежности	21M01	S210101	Травма внешн факт с операцией
		21M99	S219901	Др травмы, отравл и токсич эффект..
A71.015	Перинеовагинальный лифтинг при неосложненном пролапсе гениталий	21M01	S210101	Травма внешн факт с операцией
		21M99	S219901	Др травмы, отравл и токсич эффект..
A72.001	Иссечение гематомы женских половых органов	21M01	S210101	Травма внешн факт с операцией
		21M99	S219901	Др травмы, отравл и токсич эффект..
A72.002	Дренирование абсцесса женских половых органов	21M01	S210101	Травма внешн факт с операцией
		21M99	S219901	Др травмы, отравл и токсич эффект..
		БДК21	D21MD01	Травмы, отравл и токсич эффекты, д..
A72.003	Рассечение и иссечение спаек женских половых органов	21M01	S210101	Травма внешн факт с операцией
		21M99	S219901	Др травмы, отравл и токсич эффект..
A72.004	Рассечение и иссечение спаек женских половых органов лапароскопическое	21M01	S210101	Травма внешн факт с операцией
		21M99	S219901	Др травмы, отравл и токсич эффект..
A72.005	Иссечение и закрытие свища женских половых органов	21M01	S210101	Травма внешн факт с операцией
		21M99	S219901	Др травмы, отравл и токсич эффект..
A72.006	Иссечение пузырно-влагалищного свища	21M01	S210101	Травма внешн факт с операцией
		21M99	S219901	Др травмы, отравл и токсич эффект..
A72.007	Иссечение пузырно-маточного свища	21M01	S210101	Травма внешн факт с операцией
		21M99	S219901	Др травмы, отравл и токсич эффект..
A72.008	Рассечение спаек, вскрытие и опорожнение серозоцеле	21M01	S210101	Травма внешн факт с операцией
		21M99	S219901	Др травмы, отравл и токсич эффект..
A72.009	Иссечение ретроцервикального эндометриоза	21M01	S210101	Травма внешн факт с операцией
		21M99	S219901	Др травмы, отравл и токсич эффект..
A72.010	Резекция ректо-сигмоидного отдела кишки при гинекологической патологии	21M01	S210101	Травма внешн факт с операцией
		21M99	S219901	Др травмы, отравл и токсич эффект..
A72.011	Резекция мочевого пузыря при гинекологической патологии	21M01	S210101	Травма внешн факт с операцией
		21M99	S219901	Др травмы, отравл и токсич эффект..
A72.012	Резекция мочеточника при гинекологической	21M01	S210101	Травма внешн факт с операцией

A72.012	патологии	21M99	S219901	Др травмы, отравл и токсич эффект..
A72.013	Резекция большого сальника при гинекологической патологии	21M01	S210101	Травма внешн факт с операцией
		21M99	S219901	Др травмы, отравл и токсич эффект..
A73.001	Амниоредукция	21M01	S210101	Травма внешн факт с операцией
		21M99	S219901	Др травмы, отравл и токсич эффект..
A73.002	Амниотомия	21M01	S210101	Травма внешн факт с операцией
		21M99	S219901	Др травмы, отравл и токсич эффект..
		БДК21	D21MD01	Травмы, отравл и токсич эффекты, д..
A73.003	Цервикальный серкляж беременной матки трансвагинальный	21M01	S210101	Травма внешн факт с операцией
		21M99	S219901	Др травмы, отравл и токсич эффект..
A73.004	Цервикальный серкляж беременной матки лапароскопический	21M01	S210101	Травма внешн факт с операцией
		21M99	S219901	Др травмы, отравл и токсич эффект..
A73.005	Удаление цервикального серкляжа перед родоразрешением	21M01	S210101	Травма внешн факт с операцией
		21M99	S219901	Др травмы, отравл и токсич эффект..
		БДК21	D21MD01	Травмы, отравл и токсич эффекты, д..
A73.006	Рассечение шейки в родах	21M01	S210101	Травма внешн факт с операцией
		21M99	S219901	Др травмы, отравл и токсич эффект..
		БДК21	D21MD01	Травмы, отравл и токсич эффекты, д..
A73.007	Эпизиорафия	21M01	S210101	Травма внешн факт с операцией
		21M99	S219901	Др травмы, отравл и токсич эффект..
		БДК21	D21MD01	Травмы, отравл и токсич эффекты, д..
A73.008	Разрез промежности (эпизиотомия)	21M01	S210101	Травма внешн факт с операцией
		21M99	S219901	Др травмы, отравл и токсич эффект..
		БДК21	D21MD01	Травмы, отравл и токсич эффекты, д..
A73.009	Наложение акушерских щипцов	21M01	S210101	Травма внешн факт с операцией
		21M99	S219901	Др травмы, отравл и токсич эффект..
A73.010	Вакуум-экстракция плода	21M01	S210101	Травма внешн факт с операцией
		21M99	S219901	Др травмы, отравл и токсич эффект..
A73.011	Экстракция плода за тазовый конец	21M01	S210101	Травма внешн факт с операцией
		21M99	S219901	Др травмы, отравл и токсич эффект..
A73.012	Плодоразрушающая операция	21M01	S210101	Травма внешн факт с операцией
		21M99	S219901	Др травмы, отравл и токсич эффект..
A73.013	Ручное пособие при тазовом предлежании плода (по Цовьянову)	21M01	S210101	Травма внешн факт с операцией
		21M99	S219901	Др травмы, отравл и токсич эффект..
		БДК21	D21MD01	Травмы, отравл и токсич эффекты, д..
A73.014	Поворот плода за ножку	21M01	S210101	Травма внешн факт с операцией
		21M99	S219901	Др травмы, отравл и токсич эффект..
A73.015	Классическое ручное пособие при тазовом предлежании плода	21M01	S210101	Травма внешн факт с операцией
		21M99	S219901	Др травмы, отравл и токсич эффект..
		БДК21	D21MD01	Травмы, отравл и токсич эффекты, д..
A73.016	Ручное отделение плаценты и выделение последа	21M01	S210101	Травма внешн факт с операцией
		21M99	S219901	Др травмы, отравл и токсич эффект..
		БДК21	D21MD01	Травмы, отравл и токсич эффекты, д..
A73.017	Аспирационный кюретаж после родов или аборта (включая расширение цервикального канала)	21M01	S210101	Травма внешн факт с операцией
		21M99	S219901	Др травмы, отравл и токсич эффект..
		БДК21	D21MD01	Травмы, отравл и токсич эффекты, д..
A73.018	Кюретаж полости матки после родов или аборта (включая расширение цервикального канала)	21M01	S210101	Травма внешн факт с операцией
		21M99	S219901	Др травмы, отравл и токсич эффект..
		БДК21	D21MD01	Травмы, отравл и токсич эффекты, д..
A73.019	Вакуумная аспирация продуктов зачатия (включая расширение цервикального канала)	21M01	S210101	Травма внешн факт с операцией
		21M99	S219901	Др травмы, отравл и токсич эффект..
		БДК21	D21MD01	Травмы, отравл и токсич эффекты, д..
A73.020	Эвакуация продуктов зачатия и кюретаж полости матки (включая расширение цервикального канала)	21M01	S210101	Травма внешн факт с операцией
		21M99	S219901	Др травмы, отравл и токсич эффект..
		БДК21	D21MD01	Травмы, отравл и токсич эффекты, д..
A73.021	Ушивание акушерского разрыва матки	21M01	S210101	Травма внешн факт с операцией
		21M99	S219901	Др травмы, отравл и токсич эффект..
A73.022	Ушивание акушерского разрыва шейки матки	21M01	S210101	Травма внешн факт с операцией

A73.022	Ушивание акушерского разрыва шейки матки	21M99	S219901	Др травмы, отравл и токсич эффект..
		БДК21	D21MD01	Травмы, отравл и токсич эффекты, д..
A73.023	Ушивание акушерского разрыва влагалища	21M01	S210101	Травма внешн факт с операцией
		21M99	S219901	Др травмы, отравл и токсич эффект..
		БДК21	D21MD01	Травмы, отравл и токсич эффекты, д..
A73.024	Ушивание акушерского разрыва вульвы	21M01	S210101	Травма внешн факт с операцией
		21M99	S219901	Др травмы, отравл и токсич эффект..
		БДК21	D21MD01	Травмы, отравл и токсич эффекты, д..
A73.025	Ушивание акушерского разрыва промежности I-II ст	21M01	S210101	Травма внешн факт с операцией
		21M99	S219901	Др травмы, отравл и токсич эффект..
		БДК21	D21MD01	Травмы, отравл и токсич эффекты, д..
A73.026	Ушивание акушерского разрыва промежности III-IV ст.	21M01	S210101	Травма внешн факт с операцией
		21M99	S219901	Др травмы, отравл и токсич эффект..
A73.027	Хирургическая коррекция выворота матки после родов	21M01	S210101	Травма внешн факт с операцией
		21M99	S219901	Др травмы, отравл и токсич эффект..
A74.001	Кесарево сечение в нижнем маточном сегменте	21M01	S210101	Травма внешн факт с операцией
		21M99	S219901	Др травмы, отравл и токсич эффект..
A74.002	Корпоральное кесарево сечение	21M01	S210101	Травма внешн факт с операцией
		21M99	S219901	Др травмы, отравл и токсич эффект..
A74.003	Донное кесарево сечение	21M01	S210101	Травма внешн факт с операцией
		21M99	S219901	Др травмы, отравл и токсич эффект..
A74.004	Кесарево сечение с последующей субтотальной гистерэктомией	21M01	S210101	Травма внешн факт с операцией
		21M99	S219901	Др травмы, отравл и токсич эффект..
A74.005	Кесарево сечение с последующей тотальной гистерэктомией	21M01	S210101	Травма внешн факт с операцией
		21M99	S219901	Др травмы, отравл и токсич эффект..
A74.006	Гистеротомия в целях прерывания беременности (Малое кесарево сечение)	21M01	S210101	Травма внешн факт с операцией
		21M99	S219901	Др травмы, отравл и токсич эффект..
A75.001	Перевязка маточных артерий	21M01	S210101	Травма внешн факт с операцией
		21M99	S219901	Др травмы, отравл и токсич эффект..
A75.002	Наложение гемостатических компрессионных швов (B-Lynch)	21M01	S210101	Травма внешн факт с операцией
		21M99	S219901	Др травмы, отравл и токсич эффект..
A75.003	Наложение клемм по Бакшееву	21M01	S210101	Травма внешн факт с операцией
		21M99	S219901	Др травмы, отравл и токсич эффект..
		БДК21	D21MD01	Травмы, отравл и токсич эффекты, д..
A75.004	Наложение клемм по Генкелю-Тиканадзе	21M01	S210101	Травма внешн факт с операцией
		21M99	S219901	Др травмы, отравл и токсич эффект..
		БДК21	D21MD01	Травмы, отравл и токсич эффекты, д..
A75.005	Установка внутриматочного баллона	21M01	S210101	Травма внешн факт с операцией
		21M99	S219901	Др травмы, отравл и токсич эффект..
		БДК21	D21MD01	Травмы, отравл и токсич эффекты, д..
A75.006	Иссечение рудиметарного рога при корнуальной беременности	21M01	S210101	Травма внешн факт с операцией
		21M99	S219901	Др травмы, отравл и токсич эффект..
A75.007	Гистероскопическое удаление ВМС из беременной матки	21M01	S210101	Травма внешн факт с операцией
		21M99	S219901	Др травмы, отравл и токсич эффект..
A75.008	Операции при брюшной беременности	21M01	S210101	Травма внешн факт с операцией
		21M99	S219901	Др травмы, отравл и токсич эффект..
A75.009	Удаление ВМС	21M01	S210101	Травма внешн факт с операцией
		21M99	S219901	Др травмы, отравл и токсич эффект..
		БДК21	D21MD01	Травмы, отравл и токсич эффекты, д..
A76.001	Репозиция скуловой кости или дуги закрытая без применения металлоконструкций	21M01	S210101	Травма внешн факт с операцией
		21M99	S219901	Др травмы, отравл и токсич эффект..
A76.002	Резекция верхней челюсти	21M01	S210101	Травма внешн факт с операцией
		21M99	S219901	Др травмы, отравл и токсич эффект..
A76.003	Резекция верхней челюсти с реконструктивно-пластическим компонентом	21M01	S210101	Травма внешн факт с операцией
		21M99	S219901	Др травмы, отравл и токсич эффект..
A76.004	Резекция верхней челюсти с микрохирургической пластикой	21M01	S210101	Травма внешн факт с операцией
		21M99	S219901	Др травмы, отравл и токсич эффект..
A76.005	Резекция верхней челюсти комбинированная с	21M01	S210101	Травма внешн факт с операцией

A76.005	микрохирургической пластикой	21M99	S219901	Др травмы, отравл и токсич эффект..
A76.006	Резекция верхней челюсти с микрохирургической пластикой с использованием видеоэндоскопических т..	21M01	S210101	Травма внешн факт с операцией
		21M99	S219901	Др травмы, отравл и токсич эффект..
A76.007	Резекция нижней челюсти	21M01	S210101	Травма внешн факт с операцией
		21M99	S219901	Др травмы, отравл и токсич эффект..
A76.008	Резекция нижней челюсти с реконструктивно-пластическим компонентом	21M01	S210101	Травма внешн факт с операцией
		21M99	S219901	Др травмы, отравл и токсич эффект..
A76.009	Резекция нижней челюсти с микрохирургической пластикой	21M01	S210101	Травма внешн факт с операцией
		21M99	S219901	Др травмы, отравл и токсич эффект..
A76.010	Резекция нижней челюсти с микрохирургической пластикой с использованием видеоэндоскопических т..	21M01	S210101	Травма внешн факт с операцией
		21M99	S219901	Др травмы, отравл и токсич эффект..
A76.011	Реконструкция лобно-глазничного комплекса	21M01	S210101	Травма внешн факт с операцией
		21M99	S219901	Др травмы, отравл и токсич эффект..
A76.012	Реконструкция скуло-глазничного комплекса	21M01	S210101	Травма внешн факт с операцией
		21M99	S219901	Др травмы, отравл и токсич эффект..
A76.013	Реконструкция носо-глазничного комплекса	21M01	S210101	Травма внешн факт с операцией
		21M99	S219901	Др травмы, отравл и токсич эффект..
A76.014	Реконструкция скуло-носо-глазничного комплекса	21M01	S210101	Травма внешн факт с операцией
		21M99	S219901	Др травмы, отравл и токсич эффект..
A76.015	Реконструкция стенок глазницы	21M01	S210101	Травма внешн факт с операцией
		21M99	S219901	Др травмы, отравл и токсич эффект..
A76.016	Реконструкция носо-губного комплекса	21M01	S210101	Травма внешн факт с операцией
		21M99	S219901	Др травмы, отравл и токсич эффект..
A76.017	Остеотомия костей средней зоны лица	21M01	S210101	Травма внешн факт с операцией
		21M99	S219901	Др травмы, отравл и токсич эффект..
A76.018	Остеотомия челюсти	21M01	S210101	Травма внешн факт с операцией
		21M99	S219901	Др травмы, отравл и токсич эффект..
A76.019	Остеотомия скуло-верхнечелюстного комплекса (по Ле Фор III), перемещение фрагмента, остеосинтез титано..	21M01	S210101	Травма внешн факт с операцией
		21M99	S219901	Др травмы, отравл и токсич эффект..
A76.020	Костная пластика челюстно-лицевой области	21M01	S210101	Травма внешн факт с операцией
		21M99	S219901	Др травмы, отравл и токсич эффект..
A76.021	Костная пластика челюстно-лицевой области с применением биодеградируемых материалов	21M01	S210101	Травма внешн факт с операцией
		21M99	S219901	Др травмы, отравл и токсич эффект..
A76.022	Репозиция и фиксация перелома скуловой кости	21M01	S210101	Травма внешн факт с операцией
		21M99	S219901	Др травмы, отравл и токсич эффект..
A76.023	Репозиция и фиксация верхнечелюстного и нижнечелюстного переломов	21M01	S210101	Травма внешн факт с операцией
		21M99	S219901	Др травмы, отравл и токсич эффект..
A76.024	Репозиция и фиксация альвеолярного перелома	21M01	S210101	Травма внешн факт с операцией
		21M99	S219901	Др травмы, отравл и токсич эффект..
A76.025	Репозиция и фиксация перелома костей глазницы	21M01	S210101	Травма внешн факт с операцией
		21M99	S219901	Др травмы, отравл и токсич эффект..
A76.026	Дистракция при переломе верхней челюсти	21M01	S210101	Травма внешн факт с операцией
		21M99	S219901	Др травмы, отравл и токсич эффект..
		БДК21	D21MD01	Травмы, отравл и токсич эффекты, д..
A76.027	Репозиция и фиксация перелома носовой кости	21M01	S210101	Травма внешн факт с операцией
		21M99	S219901	Др травмы, отравл и токсич эффект..
		БДК21	D21MD01	Травмы, отравл и токсич эффекты, д..
A76.028	Репозиция и фиксация перелома нижней челюсти	21M01	S210101	Травма внешн факт с операцией
		21M99	S219901	Др травмы, отравл и токсич эффект..
		БДК21	D21MD01	Травмы, отравл и токсич эффекты, д..
A76.029	Остеотомия лицевых костей	21M01	S210101	Травма внешн факт с операцией
		21M99	S219901	Др травмы, отравл и токсич эффект..
A76.030	Резекция лицевых костей	21M01	S210101	Травма внешн факт с операцией
		21M99	S219901	Др травмы, отравл и токсич эффект..
A76.031	Резекция и реконструкция нижней челюсти	21M01	S210101	Травма внешн факт с операцией
		21M99	S219901	Др травмы, отравл и токсич эффект..
A76.032	Артропластика височно-нижнечелюстного сустава	21M01	S210101	Травма внешн факт с операцией
		21M99	S219901	Др травмы, отравл и токсич эффект..

A76.033	Костная пластика челюстно-лицевой области с использованием аутокостных трансплантатов и/или и..	21M01	S210101	Травма внешн факт с операцией
		21M99	S219901	Др травмы, отравл и токсич эффект..
A76.034	Костная пластика челюстно-лицевой области с использованием контракционно-дистракционных апп..	21M01	S210101	Травма внешн факт с операцией
		21M99	S219901	Др травмы, отравл и токсич эффект..
A76.035	Остеосинтез верхней челюсти	21M01	S210101	Травма внешн факт с операцией
		21M99	S219901	Др травмы, отравл и токсич эффект..
A76.036	Остеосинтез суставного отростка нижней челюсти	21M01	S210101	Травма внешн факт с операцией
		21M99	S219901	Др травмы, отравл и токсич эффект..
A76.037	Вправление вывиха нижней челюсти	21M01	S210101	Травма внешн факт с операцией
		21M99	S219901	Др травмы, отравл и токсич эффект..
		БДК21	D21MD01	Травмы, отравл и токсич эффекты, д..
A76.038	Секвестрэктомия костей лицевого черепа	21M01	S210101	Травма внешн факт с операцией
		21M99	S219901	Др травмы, отравл и токсич эффект..
A76.039	Наложение межчелюстных шин	21M01	S210101	Травма внешн факт с операцией
		21M99	S219901	Др травмы, отравл и токсич эффект..
		БДК21	D21MD01	Травмы, отравл и токсич эффекты, д..
A77.001	Секвестрэктомия	21M01	S210101	Травма внешн факт с операцией
		21M99	S219901	Др травмы, отравл и токсич эффект..
		БДК21	D21MD01	Травмы, отравл и токсич эффекты, д..
A77.002	Иссечение пораженной кости	21M01	S210101	Травма внешн факт с операцией
		21M99	S219901	Др травмы, отравл и токсич эффект..
A77.003	Иссечение поражений костей таза	21M01	S210101	Травма внешн факт с операцией
		21M99	S219901	Др травмы, отравл и токсич эффект..
A77.004	Частичная остэктомия	21M01	S210101	Травма внешн факт с операцией
		21M99	S219901	Др травмы, отравл и токсич эффект..
		БДК21	D21MD01	Травмы, отравл и токсич эффекты, д..
A77.005	Частичная остэктомия с удалением параоссальных оссификатов	21M01	S210101	Травма внешн факт с операцией
		21M99	S219901	Др травмы, отравл и токсич эффект..
		БДК21	D21MD01	Травмы, отравл и токсич эффекты, д..
A77.006	Полная остэктомия	21M01	S210101	Травма внешн факт с операцией
		21M99	S219901	Др травмы, отравл и токсич эффект..
A77.007	Остеонекрэктомия	21M01	S210101	Травма внешн факт с операцией
		21M99	S219901	Др травмы, отравл и токсич эффект..
A77.008	Проведение дренажа кости	21M01	S210101	Травма внешн факт с операцией
		21M99	S219901	Др травмы, отравл и токсич эффект..
		БДК21	D21MD01	Травмы, отравл и токсич эффекты, д..
A77.009	Удаление инородного тела кости	21M01	S210101	Травма внешн факт с операцией
		21M99	S219901	Др травмы, отравл и токсич эффект..
A77.010	Удаление инородного тела кости интрамедуллярных металлоконструкций	21M01	S210101	Травма внешн факт с операцией
		21M99	S219901	Др травмы, отравл и токсич эффект..
		БДК21	D21MD01	Травмы, отравл и токсич эффекты, д..
A77.011	Удаление инородного тела кости экстрамедуллярных металлоконструкций	21M01	S210101	Травма внешн факт с операцией
		21M99	S219901	Др травмы, отравл и токсич эффект..
		БДК21	D21MD01	Травмы, отравл и токсич эффекты, д..
A77.012	Закрытое вправление перелома с внутренней фиксацией	21M01	S210101	Травма внешн факт с операцией
		21M99	S219901	Др травмы, отравл и токсич эффект..
A77.013	Краевая резекция кости	21M01	S210101	Травма внешн факт с операцией
		21M99	S219901	Др травмы, отравл и токсич эффект..
A77.014	Резекция подвздошной кости	21M01	S210101	Травма внешн факт с операцией
		21M99	S219901	Др травмы, отравл и токсич эффект..
A77.015	Резекция подвздошной кости с реконструктивно-пластическим компонентом	21M01	S210101	Травма внешн факт с операцией
		21M99	S219901	Др травмы, отравл и токсич эффект..
A77.016	Резекция костей таза	21M01	S210101	Травма внешн факт с операцией
		21M99	S219901	Др травмы, отравл и токсич эффект..
A77.017	Резекция костей таза плоскостная	21M01	S210101	Травма внешн факт с операцией
		21M99	S219901	Др травмы, отравл и токсич эффект..
A77.018	Резекция костей таза комбинированная	21M01	S210101	Травма внешн факт с операцией
		21M99	S219901	Др травмы, отравл и токсич эффект..

A77.019	Резекция костей таза комбинированная с реконструктивно-пластическим компонентом	21M01	S210101	Травма внешн факт с операцией
		21M99	S219901	Др травмы, отравл и токсич эффект..
A77.020	Резекция костей таза межподвздошно-брюшная	21M01	S210101	Травма внешн факт с операцией
		21M99	S219901	Др травмы, отравл и токсич эффект..
A77.021	Резекция лонной и седалищной костей	21M01	S210101	Травма внешн факт с операцией
		21M99	S219901	Др травмы, отравл и токсич эффект..
A77.022	Резекция лонной и седалищной костей с реконструктивно-пластическим компонентом	21M01	S210101	Травма внешн факт с операцией
		21M99	S219901	Др травмы, отравл и токсич эффект..
A77.023	Резекция бедренной кости	21M01	S210101	Травма внешн факт с операцией
		21M99	S219901	Др травмы, отравл и токсич эффект..
A77.024	Резекция бедренной кости сегментарная	21M01	S210101	Травма внешн факт с операцией
		21M99	S219901	Др травмы, отравл и токсич эффект..
A77.025	Резекция бедренной кости сегментарная с эндопротезированием	21M01	S210101	Травма внешн факт с операцией
		21M99	S219901	Др травмы, отравл и токсич эффект..
A77.026	Резекция костей голени	21M01	S210101	Травма внешн факт с операцией
		21M99	S219901	Др травмы, отравл и токсич эффект..
A77.027	Резекция костей голени сегментарная	21M01	S210101	Травма внешн факт с операцией
		21M99	S219901	Др травмы, отравл и токсич эффект..
A77.028	Резекция костей голени сегментарная с эндопротезированием	21M01	S210101	Травма внешн факт с операцией
		21M99	S219901	Др травмы, отравл и токсич эффект..
A77.029	Резекция большой берцовой кости	21M01	S210101	Травма внешн факт с операцией
		21M99	S219901	Др травмы, отравл и токсич эффект..
A77.030	Резекция большой берцовой кости сегментарная	21M01	S210101	Травма внешн факт с операцией
		21M99	S219901	Др травмы, отравл и токсич эффект..
A77.031	Резекция большой берцовой кости сегментарная с эндопротезированием	21M01	S210101	Травма внешн факт с операцией
		21M99	S219901	Др травмы, отравл и токсич эффект..
A77.032	Резекция малой берцовой кости	21M01	S210101	Травма внешн факт с операцией
		21M99	S219901	Др травмы, отравл и токсич эффект..
A77.033	Резекция малой берцовой кости сегментарная	21M01	S210101	Травма внешн факт с операцией
		21M99	S219901	Др травмы, отравл и токсич эффект..
A77.034	Резекция малой берцовой кости сегментарная с эндопротезированием	21M01	S210101	Травма внешн факт с операцией
		21M99	S219901	Др травмы, отравл и токсич эффект..
A77.035	Резекция плечевой кости	21M01	S210101	Травма внешн факт с операцией
		21M99	S219901	Др травмы, отравл и токсич эффект..
A77.036	Резекция плечевой кости сегментарная	21M01	S210101	Травма внешн факт с операцией
		21M99	S219901	Др травмы, отравл и токсич эффект..
A77.037	Резекция плечевой кости сегментарная с эндопротезированием	21M01	S210101	Травма внешн факт с операцией
		21M99	S219901	Др травмы, отравл и токсич эффект..
A77.038	Резекция костей предплечья	21M01	S210101	Травма внешн факт с операцией
		21M99	S219901	Др травмы, отравл и токсич эффект..
A77.039	Резекция костей предплечья сегментарная	21M01	S210101	Травма внешн факт с операцией
		21M99	S219901	Др травмы, отравл и токсич эффект..
A77.040	Резекция костей предплечья сегментарная с эндопротезированием	21M01	S210101	Травма внешн факт с операцией
		21M99	S219901	Др травмы, отравл и токсич эффект..
A77.041	Резекция грудины	21M01	S210101	Травма внешн факт с операцией
		21M99	S219901	Др травмы, отравл и токсич эффект..
A77.042	Экстирпация ребра	21M01	S210101	Травма внешн факт с операцией
		21M99	S219901	Др травмы, отравл и токсич эффект..
A77.043	Экстирпация грудины	21M01	S210101	Травма внешн факт с операцией
		21M99	S219901	Др травмы, отравл и токсич эффект..
A77.044	Резекция костей верхнего плечевого комплекса	21M01	S210101	Травма внешн факт с операцией
		21M99	S219901	Др травмы, отравл и токсич эффект..
A77.045	Резекция костей верхнего плечевого пояса с реконструктивно-пластическим компонентом	21M01	S210101	Травма внешн факт с операцией
		21M99	S219901	Др травмы, отравл и токсич эффект..
A77.046	Резекция костей верхнего плечевого пояса с эндопротезированием	21M01	S210101	Травма внешн факт с операцией
		21M99	S219901	Др травмы, отравл и токсич эффект..
A77.047	Резекция лопатки при операциях по поводу злокачественных опухолей грудной стенки	21M01	S210101	Травма внешн факт с операцией
		21M99	S219901	Др травмы, отравл и токсич эффект..

A77.048	Резекция ключицы при операциях по поводу злокачественных опухолей грудной стенки	21M01	S210101	Травма внешн факт с операцией
		21M99	S219901	Др травмы, отравл и токсич эффект..
A77.049	Резекция ребра (ребер) при операциях по поводу злокачественных опухолей грудной стенки	21M01	S210101	Травма внешн факт с операцией
		21M99	S219901	Др травмы, отравл и токсич эффект..
A77.050	Резекция ключицы с реконструктивно-пластическим компонентом	21M01	S210101	Травма внешн факт с операцией
		21M99	S219901	Др травмы, отравл и токсич эффект..
A77.051	Экстирпация костей верхнего плечевого комплекса	21M01	S210101	Травма внешн факт с операцией
		21M99	S219901	Др травмы, отравл и токсич эффект..
A77.052	Экстирпация костей верхнего плечевого пояса с реконструктивно-пластическим компонентом	21M01	S210101	Травма внешн факт с операцией
		21M99	S219901	Др травмы, отравл и токсич эффект..
A77.053	Экстирпация костей верхнего плечевого пояса с эндопротезированием	21M01	S210101	Травма внешн факт с операцией
		21M99	S219901	Др травмы, отравл и токсич эффект..
A77.054	Резекция грудной стенки	21M01	S210101	Травма внешн факт с операцией
		21M99	S219901	Др травмы, отравл и токсич эффект..
A77.055	Резекция грудной стенки симультанная	21M01	S210101	Травма внешн факт с операцией
		21M99	S219901	Др травмы, отравл и токсич эффект..
A77.056	Резекция грудной стенки с реконструктивно-пластическим компонентом	21M01	S210101	Травма внешн факт с операцией
		21M99	S219901	Др травмы, отравл и токсич эффект..
A77.057	Резекция грудной стенки с микрохирургической пластикой	21M01	S210101	Травма внешн факт с операцией
		21M99	S219901	Др травмы, отравл и токсич эффект..
A77.058	Резекция грудной стенки с эндопротезированием	21M01	S210101	Травма внешн факт с операцией
		21M99	S219901	Др травмы, отравл и токсич эффект..
A77.059	Резекция межлопаточно-грудная костей плечевого пояса	21M01	S210101	Травма внешн факт с операцией
		21M99	S219901	Др травмы, отравл и токсич эффект..
A77.060	Резекция ребра	21M01	S210101	Травма внешн факт с операцией
		21M99	S219901	Др травмы, отравл и токсич эффект..
A77.061	Резекция ребра с реконструктивно-пластическим компонентом	21M01	S210101	Травма внешн факт с операцией
		21M99	S219901	Др травмы, отравл и токсич эффект..
A77.062	Резекция реберной дуги	21M01	S210101	Травма внешн факт с операцией
		21M99	S219901	Др травмы, отравл и токсич эффект..
A77.063	Укорочение кости	21M01	S210101	Травма внешн факт с операцией
		21M99	S219901	Др травмы, отравл и токсич эффект..
A77.064	Укорочение кости. Остеотомия кости	21M01	S210101	Травма внешн факт с операцией
		21M99	S219901	Др травмы, отравл и токсич эффект..
A77.065	Укорочение кости. Остеотомия кости с использованием компьютерного моделирования	21M01	S210101	Травма внешн факт с операцией
		21M99	S219901	Др травмы, отравл и токсич эффект..
A77.066	Укорочение кости. Остеотомия кости с использованием комбинируемых методов фиксации	21M01	S210101	Травма внешн факт с операцией
		21M99	S219901	Др травмы, отравл и токсич эффект..
A77.067	Укорочение кости. Остеотомия кости с использованием биодеградируемых материалов	21M01	S210101	Травма внешн факт с операцией
		21M99	S219901	Др травмы, отравл и токсич эффект..
A77.068	Установка дистракционного аппарата	21M01	S210101	Травма внешн факт с операцией
		21M99	S219901	Др травмы, отравл и токсич эффект..
A77.069	Удаление дистракционного аппарата	21M01	S210101	Травма внешн факт с операцией
		21M99	S219901	Др травмы, отравл и токсич эффект..
		БДК21	D21MD01	Травмы, отравл и токсич эффекты, д..
A78.001	Внутренняя фиксация кости (без коррекции перелома)	21M01	S210101	Травма внешн факт с операцией
		21M99	S219901	Др травмы, отравл и токсич эффект..
		БДК21	D21MD01	Травмы, отравл и токсич эффекты, д..
A78.002	Удаление внутреннего фиксирующего устройства	21M01	S210101	Травма внешн факт с операцией
		21M99	S219901	Др травмы, отравл и токсич эффект..
		БДК21	D21MD01	Травмы, отравл и токсич эффекты, д..
A78.003	Удаление внутреннего фиксирующего устройства из бедра	21M01	S210101	Травма внешн факт с операцией
		21M99	S219901	Др травмы, отравл и токсич эффект..
		БДК21	D21MD01	Травмы, отравл и токсич эффекты, д..
A78.004	Удаление внутреннего фиксирующего устройства из голени	21M01	S210101	Травма внешн факт с операцией
		21M99	S219901	Др травмы, отравл и токсич эффект..
		БДК21	D21MD01	Травмы, отравл и токсич эффекты, д..
A78.005	Удаление внутреннего фиксирующего устройства из	21M01	S210101	Травма внешн факт с операцией

A78.005	Удаление внутреннего фиксирующего устройства из плеча	21M99	S219901	Др травмы, отравл и токсич эффект..
		БДК21	D21MD01	Травмы, отравл и токсич эффекты, д..
A78.006	Удаление внутреннего фиксирующего устройства из таза	21M01	S210101	Травма внешн факт с операцией
		21M99	S219901	Др травмы, отравл и токсич эффект..
		БДК21	D21MD01	Травмы, отравл и токсич эффекты, д..
A78.007	Остеосинтез	21M01	S210101	Травма внешн факт с операцией
		21M99	S219901	Др травмы, отравл и токсич эффект..
		БДК21	D21MD01	Травмы, отравл и токсич эффекты, д..
A78.008	Остеосинтез кости танталовой нитью	21M01	S210101	Травма внешн факт с операцией
		21M99	S219901	Др травмы, отравл и токсич эффект..
		БДК21	D21MD01	Травмы, отравл и токсич эффекты, д..
A78.009	Остеосинтез титановой пластиной	21M01	S210101	Травма внешн факт с операцией
		21M99	S219901	Др травмы, отравл и токсич эффект..
A78.010	Интрамедуллярный спицевой остеосинтез	21M01	S210101	Травма внешн факт с операцией
		21M99	S219901	Др травмы, отравл и токсич эффект..
		БДК21	D21MD01	Травмы, отравл и токсич эффекты, д..
A78.011	Интрамедуллярный стержневой остеосинтез	21M01	S210101	Травма внешн факт с операцией
		21M99	S219901	Др травмы, отравл и токсич эффект..
A78.012	Остеосинтез с использованием биодеградируемых материалов	21M01	S210101	Травма внешн факт с операцией
		21M99	S219901	Др травмы, отравл и токсич эффект..
A78.013	Интрамедуллярный блокируемый остеосинтез	21M01	S210101	Травма внешн факт с операцией
		21M99	S219901	Др травмы, отравл и токсич эффект..
A78.014	Экстракортикальный остеосинтез	21M01	S210101	Травма внешн факт с операцией
		21M99	S219901	Др травмы, отравл и токсич эффект..
A78.015	Экстракортикальный остеосинтез перелома костей и разрыва сочленений таза	21M01	S210101	Травма внешн факт с операцией
		21M99	S219901	Др травмы, отравл и токсич эффект..
A78.016	Миопластика дефектов кости	21M01	S210101	Травма внешн факт с операцией
		21M99	S219901	Др травмы, отравл и токсич эффект..
A78.017	Остеотомическая ментопластика	21M01	S210101	Травма внешн факт с операцией
		21M99	S219901	Др травмы, отравл и токсич эффект..
A78.018	Удлинение кости	21M01	S210101	Травма внешн факт с операцией
		21M99	S219901	Др травмы, отравл и токсич эффект..
A78.019	Реконструкция кости	21M01	S210101	Травма внешн факт с операцией
		21M99	S219901	Др травмы, отравл и токсич эффект..
A78.020	Реконструкция кости. Корригирующая деторсионно-варизирующая остеотомия проксималь..	21M01	S210101	Травма внешн факт с операцией
		21M99	S219901	Др травмы, отравл и токсич эффект..
A78.021	Реконструкция кости. Остеотомия таза	21M01	S210101	Травма внешн факт с операцией
		21M99	S219901	Др травмы, отравл и токсич эффект..
A78.022	Реконструкция кости. Остеотомия кости	21M01	S210101	Травма внешн факт с операцией
		21M99	S219901	Др травмы, отравл и токсич эффект..
A78.023	Реконструкция кости. Остеотомия кости с использованием компьютерного моделирования	21M01	S210101	Травма внешн факт с операцией
		21M99	S219901	Др травмы, отравл и токсич эффект..
A78.024	Реконструкция кости. Остеотомия кости с использованием комбинируемых методов фиксации	21M01	S210101	Травма внешн факт с операцией
		21M99	S219901	Др травмы, отравл и токсич эффект..
A78.025	Реконструкция кости. Остеотомия кости с использованием биодеградируемых материалов	21M01	S210101	Травма внешн факт с операцией
		21M99	S219901	Др травмы, отравл и токсич эффект..
A78.026	Реконструкция кости. Коррегирующая остеотомия при деформации стоп	21M01	S210101	Травма внешн факт с операцией
		21M99	S219901	Др травмы, отравл и токсич эффект..
A78.027	Реконструкция кости. Коррегирующая остеотомия бедра	21M01	S210101	Травма внешн факт с операцией
		21M99	S219901	Др травмы, отравл и токсич эффект..
A78.028	Реконструкция кости. Коррегирующая остеотомия голени	21M01	S210101	Травма внешн факт с операцией
		21M99	S219901	Др травмы, отравл и токсич эффект..
A78.029	Реконструкция кости при ложном суставе бедра	21M01	S210101	Травма внешн факт с операцией
		21M99	S219901	Др травмы, отравл и токсич эффект..
A78.030	Реконструкция кости при ложном суставе голени	21M01	S210101	Травма внешн факт с операцией
		21M99	S219901	Др травмы, отравл и токсич эффект..
A78.031	Реконструкция кости при ложном суставе плеча	21M01	S210101	Травма внешн факт с операцией
		21M99	S219901	Др травмы, отравл и токсич эффект..

A78.032	Реконструкция кости при ложном суставе плеча с использованием микрохирургической техники	21M01	S210101	Травма внешн факт с операцией
		21M99	S219901	Др травмы, отравл и токсич эффект..
A78.033	Реконструкция кости при ложном суставе бедра с использованием микрохирургической техники	21M01	S210101	Травма внешн факт с операцией
		21M99	S219901	Др травмы, отравл и токсич эффект..
A78.034	Реконструкция кости при ложном суставе голени с использованием микрохирургической техники	21M01	S210101	Травма внешн факт с операцией
		21M99	S219901	Др травмы, отравл и токсич эффект..
A78.035	Реконструкция кости. Остеотомия кости с использованием внутренних фиксаторов и аппаратов ..	21M01	S210101	Травма внешн факт с операцией
		21M99	S219901	Др травмы, отравл и токсич эффект..
A78.036	Остеосинтез при подвертельных переломах	21M01	S210101	Травма внешн факт с операцией
		21M99	S219901	Др травмы, отравл и токсич эффект..
A78.037	Остеосинтез при чрезвертельных переломах	21M01	S210101	Травма внешн факт с операцией
		21M99	S219901	Др травмы, отравл и токсич эффект..
A78.038	Остеосинтез при переломе шейки бедра	21M01	S210101	Травма внешн факт с операцией
		21M99	S219901	Др травмы, отравл и токсич эффект..
A78.039	Открытое лечение перелома (без внутренней фиксации)	21M01	S210101	Травма внешн факт с операцией
		21M99	S219901	Др травмы, отравл и токсич эффект..
A78.040	Открытое лечение перелома с внутренней фиксацией	21M01	S210101	Травма внешн факт с операцией
		21M99	S219901	Др травмы, отравл и токсич эффект..
A78.041	Остеосинтез грудины	21M01	S210101	Травма внешн факт с операцией
		21M99	S219901	Др травмы, отравл и токсич эффект..
A78.042	Остеосинтез ключицы	21M01	S210101	Травма внешн факт с операцией
		21M99	S219901	Др травмы, отравл и токсич эффект..
A78.043	Остеосинтез мелких костей скелета	21M01	S210101	Травма внешн факт с операцией
		21M99	S219901	Др травмы, отравл и токсич эффект..
A78.044	Открытый остеосинтез локтевого отростка	21M01	S210101	Травма внешн факт с операцией
		21M99	S219901	Др травмы, отравл и токсич эффект..
A78.045	Открытый остеосинтез надколенника	21M01	S210101	Травма внешн факт с операцией
		21M99	S219901	Др травмы, отравл и токсич эффект..
A78.046	Остеосинтез при переломе мелких костей конечности	21M01	S210101	Травма внешн факт с операцией
		21M99	S219901	Др травмы, отравл и токсич эффект..
A78.047	Открытый остеосинтез при переломе бедра	21M01	S210101	Травма внешн факт с операцией
		21M99	S219901	Др травмы, отравл и токсич эффект..
A78.048	Открытый остеосинтез при переломе голени	21M01	S210101	Травма внешн факт с операцией
		21M99	S219901	Др травмы, отравл и токсич эффект..
A78.049	Открытый остеосинтез при переломе лодыжек	21M01	S210101	Травма внешн факт с операцией
		21M99	S219901	Др травмы, отравл и токсич эффект..
A78.050	Открытый остеосинтез при переломе плеча	21M01	S210101	Травма внешн факт с операцией
		21M99	S219901	Др травмы, отравл и токсич эффект..
A78.051	Открытый остеосинтез при переломе предплечья	21M01	S210101	Травма внешн факт с операцией
		21M99	S219901	Др травмы, отравл и токсич эффект..
A78.052	Закрытая коррекция отделенного эпифиза	21M01	S210101	Травма внешн факт с операцией
		21M99	S219901	Др травмы, отравл и токсич эффект..
A78.053	Открытая коррекция отделенного эпифиза	21M01	S210101	Травма внешн факт с операцией
		21M99	S219901	Др травмы, отравл и токсич эффект..
A78.054	Обработка места открытого перелома	21M01	S210101	Травма внешн факт с операцией
		21M99	S219901	Др травмы, отравл и токсич эффект..
		БДК21	D21MD01	Травмы, отравл и токсич эффекты, д..
A78.055	Операции по поводу множественных переломов и повреждений	21M01	S210101	Травма внешн факт с операцией
		21M99	S219901	Др травмы, отравл и токсич эффект..
A78.056	Наложение наружных фиксирующих устройств	21M01	S210101	Травма внешн факт с операцией
		21M99	S219901	Др травмы, отравл и токсич эффект..
A78.057	Наложение наружных фиксирующих устройств с использованием гало-аппарата	21M01	S210101	Травма внешн факт с операцией
		21M99	S219901	Др травмы, отравл и токсич эффект..
A78.058	Наложение наружных фиксирующих устройств с использованием компрессионно-дистракционного ап..	21M01	S210101	Травма внешн факт с операцией
		21M99	S219901	Др травмы, отравл и токсич эффект..
A78.059	Замена спиц или стержней в наружном фиксирующем устройстве	21M01	S210101	Травма внешн факт с операцией
		21M99	S219901	Др травмы, отравл и токсич эффект..
		БДК21	D21MD01	Травмы, отравл и токсич эффекты, д..

A78.060	Репозиция отломков костей при переломах	21M01	S210101	Травма внешн факт с операцией
		21M99	S219901	Др травмы, отравл и токсич эффект..
A78.061	Реваскуляризирующая остеоперфорация	21M01	S210101	Травма внешн факт с операцией
		21M99	S219901	Др травмы, отравл и токсич эффект..
		БДК21	D21MD01	Травмы, отравл и токсич эффекты, д..
A78.062	Остеопластика	21M01	S210101	Травма внешн факт с операцией
		21M99	S219901	Др травмы, отравл и токсич эффект..
A78.063	Остеопластика под рентгенологическим контролем	21M01	S210101	Травма внешн факт с операцией
		21M99	S219901	Др травмы, отравл и токсич эффект..
A78.064	Реплантация бедра	21M01	S210101	Травма внешн факт с операцией
		21M99	S219901	Др травмы, отравл и токсич эффект..
A78.065	Реплантация голени	21M01	S210101	Травма внешн факт с операцией
		21M99	S219901	Др травмы, отравл и токсич эффект..
A78.066	Реплантация плеча	21M01	S210101	Травма внешн факт с операцией
		21M99	S219901	Др травмы, отравл и токсич эффект..
A78.067	Реплантация предплечья	21M01	S210101	Травма внешн факт с операцией
		21M99	S219901	Др травмы, отравл и токсич эффект..
A78.068	Реплантация кисти	21M01	S210101	Травма внешн факт с операцией
		21M99	S219901	Др травмы, отравл и токсич эффект..
A78.069	Реплантация сегмента кисти	21M01	S210101	Травма внешн факт с операцией
		21M99	S219901	Др травмы, отравл и токсич эффект..
A78.070	Реплантация пальцев, блока пальцев, кисти	21M01	S210101	Травма внешн факт с операцией
		21M99	S219901	Др травмы, отравл и токсич эффект..
A78.071	Реплантация пальцев кисти	21M01	S210101	Травма внешн факт с операцией
		21M99	S219901	Др травмы, отравл и токсич эффект..
A78.072	Реплантация стопы	21M01	S210101	Травма внешн факт с операцией
		21M99	S219901	Др травмы, отравл и токсич эффект..
A78.073	Реплантация сегмента стопы	21M01	S210101	Травма внешн факт с операцией
		21M99	S219901	Др травмы, отравл и токсич эффект..
A78.074	Реплантация пальцев стопы	21M01	S210101	Травма внешн факт с операцией
		21M99	S219901	Др травмы, отравл и токсич эффект..
A78.075	Пластика мышечно-реберного дефекта	21M01	S210101	Травма внешн факт с операцией
		21M99	S219901	Др травмы, отравл и токсич эффект..
A78.076	Аутотрансплантация кости	21M01	S210101	Травма внешн факт с операцией
		21M99	S219901	Др травмы, отравл и токсич эффект..
A78.077	Аутотрансплантация кости с использованием васкуляризированной кости	21M01	S210101	Травма внешн факт с операцией
		21M99	S219901	Др травмы, отравл и токсич эффект..
A78.078	Удаление внутреннего фиксирующего устройства из предплечья	21M01	S210101	Травма внешн факт с операцией
		21M99	S219901	Др травмы, отравл и токсич эффект..
A78.079	Удаление внутреннего фиксирующего устройства из кисти	21M01	S210101	Травма внешн факт с операцией
		21M99	S219901	Др травмы, отравл и токсич эффект..
A78.080	Удаление внутреннего фиксирующего устройства из стопы	21M01	S210101	Травма внешн факт с операцией
		21M99	S219901	Др травмы, отравл и токсич эффект..
A78.081	Удаление внутреннего фиксирующего устройства из ключицы	21M01	S210101	Травма внешн факт с операцией
		21M99	S219901	Др травмы, отравл и токсич эффект..
A79.001	Внутрисуставное введение заменителей (протезов) синовиальной жидкости	21M01	S210101	Травма внешн факт с операцией
		21M99	S219901	Др травмы, отравл и токсич эффект..
A79.002	Иссечение околосуставной слизистой сумки	21M01	S210101	Травма внешн факт с операцией
		21M99	S219901	Др травмы, отравл и токсич эффект..
A79.003	Иссечение суставной сумки (синовэктомия)	21M01	S210101	Травма внешн факт с операцией
		21M99	S219901	Др травмы, отравл и токсич эффект..
		БДК21	D21MD01	Травмы, отравл и токсич эффекты, д..
A79.004	Вскрытие и дренирование синовиальной сумки	21M01	S210101	Травма внешн факт с операцией
		21M99	S219901	Др травмы, отравл и токсич эффект..
A79.005	Удаление экзостоза, хондромы	21M01	S210101	Травма внешн факт с операцией
		21M99	S219901	Др травмы, отравл и токсич эффект..
		БДК21	D21MD01	Травмы, отравл и токсич эффекты, д..
A79.006	Хондротомия	21M01	S210101	Травма внешн факт с операцией

A79.006	Хондротомия	21M99	S219901	Др травмы, отравл и токсич эффект..
A79.007	Дренирование полости сустава	21M01	S210101	Травма внешн факт с операцией
		21M99	S219901	Др травмы, отравл и токсич эффект..
A79.008	Вскрытие сустава (артротомия)	21M01	S210101	Травма внешн факт с операцией
		21M99	S219901	Др травмы, отравл и токсич эффект..
A79.009	Терапевтическая аспирация содержимого сустава	21M01	S210101	Травма внешн факт с операцией
		21M99	S219901	Др травмы, отравл и токсич эффект..
		БДК21	D21MD01	Травмы, отравл и токсич эффекты, д..
A79.010	Удаление свободного или инородного тела сустава	21M01	S210101	Травма внешн факт с операцией
		21M99	S219901	Др травмы, отравл и токсич эффект..
A79.011	Иссечение поражения сустава	21M01	S210101	Травма внешн факт с операцией
		21M99	S219901	Др травмы, отравл и токсич эффект..
A79.012	Иссечение полулунного хряща коленного сустава	21M01	S210101	Травма внешн факт с операцией
		21M99	S219901	Др травмы, отравл и токсич эффект..
A79.013	Вправление вывиха сустава	21M01	S210101	Травма внешн факт с операцией
		21M99	S219901	Др травмы, отравл и токсич эффект..
		БДК21	D21MD01	Травмы, отравл и токсич эффекты, д..
A79.014	Открытое лечение вывиха сустава	21M01	S210101	Травма внешн факт с операцией
		21M99	S219901	Др травмы, отравл и токсич эффект..
A79.015	Пластика связок сустава	21M01	S210101	Травма внешн факт с операцией
		21M99	S219901	Др травмы, отравл и токсич эффект..
A79.016	Пластика связок коленного сустава артроскопическая	21M01	S210101	Травма внешн факт с операцией
		21M99	S219901	Др травмы, отравл и токсич эффект..
A79.017	Пластика собственной связки надколенника	21M01	S210101	Травма внешн факт с операцией
		21M99	S219901	Др травмы, отравл и токсич эффект..
A79.018	Пластика боковой связки коленного сустава	21M01	S210101	Травма внешн факт с операцией
		21M99	S219901	Др травмы, отравл и токсич эффект..
A79.019	Резекция надколенника	21M01	S210101	Травма внешн факт с операцией
		21M99	S219901	Др травмы, отравл и токсич эффект..
A79.020	Резекция надколенника с реконструктивно-пластическим компонентом	21M01	S210101	Травма внешн факт с операцией
		21M99	S219901	Др травмы, отравл и токсич эффект..
A79.021	Удаление надколенника	21M01	S210101	Травма внешн факт с операцией
		21M99	S219901	Др травмы, отравл и токсич эффект..
A79.022	Удаление надколенника с реконструктивно-пластическим компонентом	21M01	S210101	Травма внешн факт с операцией
		21M99	S219901	Др травмы, отравл и токсич эффект..
A79.023	Редрессация	21M01	S210101	Травма внешн факт с операцией
		21M99	S219901	Др травмы, отравл и токсич эффект..
		БДК21	D21MD01	Травмы, отравл и токсич эффекты, д..
A79.024	Менискэктомия	21M01	S210101	Травма внешн факт с операцией
		21M99	S219901	Др травмы, отравл и токсич эффект..
		БДК21	D21MD01	Травмы, отравл и токсич эффекты, д..
A79.025	Миокапсулопластика при привычном вывихе надколенника	21M01	S210101	Травма внешн факт с операцией
		21M99	S219901	Др травмы, отравл и токсич эффект..
A79.026	Миокапсулопластика при привычном вывихе надколенника	21M01	S210101	Травма внешн факт с операцией
		21M99	S219901	Др травмы, отравл и токсич эффект..
A79.027	Десмотомия	21M01	S210101	Травма внешн факт с операцией
		21M99	S219901	Др травмы, отравл и токсич эффект..
		БДК21	D21MD01	Травмы, отравл и токсич эффекты, д..
A79.028	Артропластика тазобедренного сустава	21M01	S210101	Травма внешн факт с операцией
		21M99	S219901	Др травмы, отравл и токсич эффект..
A79.029	Артропластика коленного сустава	21M01	S210101	Травма внешн факт с операцией
		21M99	S219901	Др травмы, отравл и токсич эффект..
A79.030	Артропластика стопы и пальцев ноги	21M01	S210101	Травма внешн факт с операцией
		21M99	S219901	Др травмы, отравл и токсич эффект..
A79.031	Артропластика кисти и пальцев руки	21M01	S210101	Травма внешн факт с операцией
		21M99	S219901	Др травмы, отравл и токсич эффект..
A79.032	Артропластика других суставов	21M01	S210101	Травма внешн факт с операцией
		21M99	S219901	Др травмы, отравл и токсич эффект..

A79.033	Артродез тазобедренного сустава	21M01	S210101	Травма внешн факт с операцией
		21M99	S219901	Др травмы, отравл и токсич эффект..
A79.034	Артродез коленного сустава	21M01	S210101	Травма внешн факт с операцией
		21M99	S219901	Др травмы, отравл и токсич эффект..
A79.035	Артродез крупных суставов	21M01	S210101	Травма внешн факт с операцией
		21M99	S219901	Др травмы, отравл и токсич эффект..
A79.036	Артродез стопы и голеностопного сустава	21M01	S210101	Травма внешн факт с операцией
		21M99	S219901	Др травмы, отравл и токсич эффект..
A79.037	Артродез плечевого сустава	21M01	S210101	Травма внешн факт с операцией
		21M99	S219901	Др травмы, отравл и токсич эффект..
A79.038	Атродез локтевого сустава	21M01	S210101	Травма внешн факт с операцией
		21M99	S219901	Др травмы, отравл и токсич эффект..
A79.039	Артродез суставов кисти	21M01	S210101	Травма внешн факт с операцией
		21M99	S219901	Др травмы, отравл и токсич эффект..
A79.040	Артродез других суставов	21M01	S210101	Травма внешн факт с операцией
		21M99	S219901	Др травмы, отравл и токсич эффект..
A79.041	Артромедуллярное шунтирование	21M01	S210101	Травма внешн факт с операцией
		21M99	S219901	Др травмы, отравл и токсич эффект..
A79.042	Субакромиальная декомпрессия плечевого сустава	21M01	S210101	Травма внешн факт с операцией
		21M99	S219901	Др травмы, отравл и токсич эффект..
A79.043	Субакромиальная декомпрессия плечевого сустава артроскопическая	21M01	S210101	Травма внешн факт с операцией
		21M99	S219901	Др травмы, отравл и токсич эффект..
A80.001	Артроскопическая резекция удаление остеофитов локтевого сустава	21M01	S210101	Травма внешн факт с операцией
		21M99	S219901	Др травмы, отравл и токсич эффект..
A80.002	Артроскопическая фиксация передней суставной губы	21M01	S210101	Травма внешн факт с операцией
		21M99	S219901	Др травмы, отравл и токсич эффект..
A80.003	Артроскопическая фиксация суставной губы по поводу SLAP синдрома плечевого сустава	21M01	S210101	Травма внешн факт с операцией
		21M99	S219901	Др травмы, отравл и токсич эффект..
A80.004	Артроскопическая субакроминальная декомпрессия, дебридмент вращающей манжеты плеча плечевого су..	21M01	S210101	Травма внешн факт с операцией
		21M99	S219901	Др травмы, отравл и токсич эффект..
A80.005	Артроскопическая субакроминальная декомпрессия, шов вращающей манжеты плеча, плечевого сустава	21M01	S210101	Травма внешн факт с операцией
		21M99	S219901	Др травмы, отравл и токсич эффект..
A80.006	Артроскопическое иссечение медиопателлярной, инфрапателлярной складки коленного сустава	21M01	S210101	Травма внешн факт с операцией
		21M99	S219901	Др травмы, отравл и токсич эффект..
A80.007	Пластика связок коленного сустава артроскопическая	21M01	S210101	Травма внешн факт с операцией
		21M99	S219901	Др травмы, отравл и токсич эффект..
A80.008	Рассечение медиопателлярной складки артроскопическое	21M01	S210101	Травма внешн факт с операцией
		21M99	S219901	Др травмы, отравл и токсич эффект..
A80.009	Артроскопическое иссечение тела Гоффа коленного сустава	21M01	S210101	Травма внешн факт с операцией
		21M99	S219901	Др травмы, отравл и токсич эффект..
A80.010	Синовэктомия артроскопическая	21M01	S210101	Травма внешн факт с операцией
		21M99	S219901	Др травмы, отравл и токсич эффект..
A80.011	Артроскопическая менискэктомия коленного сустава	21M01	S210101	Травма внешн факт с операцией
		21M99	S219901	Др травмы, отравл и токсич эффект..
A80.012	Артроскопический релиз плечевого сустава	21M01	S210101	Травма внешн факт с операцией
		21M99	S219901	Др травмы, отравл и токсич эффект..
A80.013	Артроскопическая санация сустава	21M01	S210101	Травма внешн факт с операцией
		21M99	S219901	Др травмы, отравл и токсич эффект..
A80.014	Артроскопический шов мениска	21M01	S210101	Травма внешн факт с операцией
		21M99	S219901	Др травмы, отравл и токсич эффект..
A80.015	Артроскопическое удаление свободного или инородного тела сустава	21M01	S210101	Травма внешн факт с операцией
		21M99	S219901	Др травмы, отравл и токсич эффект..
A80.016	Артроскопический артродез голеностопного сустава	21M01	S210101	Травма внешн факт с операцией
		21M99	S219901	Др травмы, отравл и токсич эффект..
A80.017	Субакромиальная декомпрессия плечевого сустава артроскопическая	21M01	S210101	Травма внешн факт с операцией
		21M99	S219901	Др травмы, отравл и токсич эффект..
A80.018	Артроскопический тенодез длинной головки двухглавой мышцы плеча	21M01	S210101	Травма внешн факт с операцией
		21M99	S219901	Др травмы, отравл и токсич эффект..

A80.019	Пластика вращательной манжеты плеча артроскопическая	21M01	S210101	Травма внешн факт с операцией
		21M99	S219901	Др травмы, отравл и токсич эффект..
A81.001	Эндопротезирование сустава	21M01	S210101	Травма внешн факт с операцией
		21M99	S219901	Др травмы, отравл и токсич эффект..
		БДК21	D21MD01	Травмы, отравл и токсич эффекты, д..
A81.002	Эндопротезирование сустава с использованием компьютерной навигации	21M01	S210101	Травма внешн факт с операцией
		21M99	S219901	Др травмы, отравл и токсич эффект..
		БДК21	D21MD01	Травмы, отравл и токсич эффекты, д..
A81.003	Эндопротезирование сустава (реэндопротезирование)	21M01	S210101	Травма внешн факт с операцией
		21M99	S219901	Др травмы, отравл и токсич эффект..
		БДК21	D21MD01	Травмы, отравл и токсич эффекты, д..
A81.004	Эндопротезирование ортопедическое тазобедренного сустава	21M01	S210101	Травма внешн факт с операцией
		21M99	S219901	Др травмы, отравл и токсич эффект..
		БДК21	D21MD01	Травмы, отравл и токсич эффекты, д..
A81.005	Эндопротезирование ортопедическое тазобедренного сустава (резекция проксимального отдела бедренной кости)	21M01	S210101	Травма внешн факт с операцией
		21M99	S219901	Др травмы, отравл и токсич эффект..
		БДК21	D21MD01	Травмы, отравл и токсич эффекты, д..
A81.006	Эндопротезирование тазобедренного сустава однополюсное	21M01	S210101	Травма внешн факт с операцией
		21M99	S219901	Др травмы, отравл и токсич эффект..
		БДК21	D21MD01	Травмы, отравл и токсич эффекты, д..
A81.007	Эндопротезирование тазобедренного сустава тотальное	21M01	S210101	Травма внешн факт с операцией
		21M99	S219901	Др травмы, отравл и токсич эффект..
		БДК21	D21MD01	Травмы, отравл и токсич эффекты, д..
A81.008	Эндопротезирование ортопедическое коленного сустава (резекция дистального отдела бедренной кости)	21M01	S210101	Травма внешн факт с операцией
		21M99	S219901	Др травмы, отравл и токсич эффект..
		БДК21	D21MD01	Травмы, отравл и токсич эффекты, д..
A81.009	Эндопротезирование ортопедическое коленного сустава	21M01	S210101	Травма внешн факт с операцией
		21M99	S219901	Др травмы, отравл и токсич эффект..
		БДК21	D21MD01	Травмы, отравл и токсич эффекты, д..
A81.010	Эндопротезирование коленного сустава одномыщелковое	21M01	S210101	Травма внешн факт с операцией
		21M99	S219901	Др травмы, отравл и токсич эффект..
		БДК21	D21MD01	Травмы, отравл и токсич эффекты, д..
A81.011	Эндопротезирование коленного сустава тотальное	21M01	S210101	Травма внешн факт с операцией
		21M99	S219901	Др травмы, отравл и токсич эффект..
		БДК21	D21MD01	Травмы, отравл и токсич эффекты, д..
A81.012	Эндопротезирование ортопедическое голеностопного сустава	21M01	S210101	Травма внешн факт с операцией
		21M99	S219901	Др травмы, отравл и токсич эффект..
		БДК21	D21MD01	Травмы, отравл и токсич эффекты, д..
A81.013	Эндопротезирование голеностопного сустава	21M01	S210101	Травма внешн факт с операцией
		21M99	S219901	Др травмы, отравл и токсич эффект..
		БДК21	D21MD01	Травмы, отравл и токсич эффекты, д..
A81.014	Эндопротезирование ортопедическое лучезапястного сустава	21M01	S210101	Травма внешн факт с операцией
		21M99	S219901	Др травмы, отравл и токсич эффект..
		БДК21	D21MD01	Травмы, отравл и токсич эффекты, д..
A81.015	Эндопротезирование бедренно-надколенного сустава	21M01	S210101	Травма внешн факт с операцией
		21M99	S219901	Др травмы, отравл и токсич эффект..
		БДК21	D21MD01	Травмы, отравл и токсич эффекты, д..
A81.016	Эндопротезирование ортопедическое плечевого сустава	21M01	S210101	Травма внешн факт с операцией
		21M99	S219901	Др травмы, отравл и токсич эффект..
		БДК21	D21MD01	Травмы, отравл и токсич эффекты, д..
A81.017	Эндопротезирование ортопедическое плечевого сустава (резекция проксимального отдела плечевой кости)	21M01	S210101	Травма внешн факт с операцией
		21M99	S219901	Др травмы, отравл и токсич эффект..
		БДК21	D21MD01	Травмы, отравл и токсич эффекты, д..
A81.018	Эндопротезирование плечевого сустава	21M01	S210101	Травма внешн факт с операцией
		21M99	S219901	Др травмы, отравл и токсич эффект..
		БДК21	D21MD01	Травмы, отравл и токсич эффекты, д..
A81.019	Эндопротезирование ортопедическое локтевого сустава	21M01	S210101	Травма внешн факт с операцией
		21M99	S219901	Др травмы, отравл и токсич эффект..

A81.019	сустава	БДК21	D21MD01	Травмы, отравл и токсич эффекты, д..
A81.020	Эндопротезирование ортопедическое мелких суставов стопы и кисти	21M01	S210101	Травма внешн факт с операцией
		21M99	S219901	Др травмы, отравл и токсич эффект..
		БДК21	D21MD01	Травмы, отравл и токсич эффекты, д..
A81.021	Эндопротезирование межфалангового сустава	21M01	S210101	Травма внешн факт с операцией
		21M99	S219901	Др травмы, отравл и токсич эффект..
		БДК21	D21MD01	Травмы, отравл и токсич эффекты, д..
A81.022	Эндопротезирование пястно-фалангового сустава	21M01	S210101	Травма внешн факт с операцией
		21M99	S219901	Др травмы, отравл и токсич эффект..
		БДК21	D21MD01	Травмы, отравл и токсич эффекты, д..
A81.023	Эндопротезирование плюснефалангового сустава	21M01	S210101	Травма внешн факт с операцией
		21M99	S219901	Др травмы, отравл и токсич эффект..
		БДК21	D21MD01	Травмы, отравл и токсич эффекты, д..
A81.024	Эндопротезирование диафиза	21M01	S210101	Травма внешн факт с операцией
		21M99	S219901	Др травмы, отравл и токсич эффект..
		БДК21	D21MD01	Травмы, отравл и токсич эффекты, д..
A81.025	Эндопротезирование кости тотальное	21M01	S210101	Травма внешн факт с операцией
		21M99	S219901	Др травмы, отравл и токсич эффект..
		БДК21	D21MD01	Травмы, отравл и токсич эффекты, д..
A82.001	Первичный шов сухожилия сгибателя	21M01	S210101	Травма внешн факт с операцией
		21M99	S219901	Др травмы, отравл и токсич эффект..
		БДК21	D21MD01	Травмы, отравл и токсич эффекты, д..
A82.002	Вторичный шов сухожилия сгибателя	21M01	S210101	Травма внешн факт с операцией
		21M99	S219901	Др травмы, отравл и токсич эффект..
		БДК21	D21MD01	Травмы, отравл и токсич эффекты, д..
A82.003	Пластика сухожилия сгибателя	21M01	S210101	Травма внешн факт с операцией
		21M99	S219901	Др травмы, отравл и токсич эффект..
A82.004	Транспозиция сухожилия сгибателя	21M01	S210101	Травма внешн факт с операцией
		21M99	S219901	Др травмы, отравл и токсич эффект..
A82.005	Тенолиз сухожилия сгибателя	21M01	S210101	Травма внешн факт с операцией
		21M99	S219901	Др травмы, отравл и токсич эффект..
A82.006	Первичный шов сухожилия разбателя	21M01	S210101	Травма внешн факт с операцией
		21M99	S219901	Др травмы, отравл и токсич эффект..
		БДК21	D21MD01	Травмы, отравл и токсич эффекты, д..
A82.007	Вторичный шов сухожилия разгибателя	21M01	S210101	Травма внешн факт с операцией
		21M99	S219901	Др травмы, отравл и токсич эффект..
A82.008	Пластика сухожилия разгибателя	21M01	S210101	Травма внешн факт с операцией
		21M99	S219901	Др травмы, отравл и токсич эффект..
A82.009	Транспозиция сухожилия разгибателя	21M01	S210101	Травма внешн факт с операцией
		21M99	S219901	Др травмы, отравл и токсич эффект..
A82.010	Тенолиз сухожилия разгибателя	21M01	S210101	Травма внешн факт с операцией
		21M99	S219901	Др травмы, отравл и токсич эффект..
A82.011	Рассечение блоковидной связки сухожилия сгибателя на кисти	21M01	S210101	Травма внешн факт с операцией
		21M99	S219901	Др травмы, отравл и токсич эффект..
A82.012	Иссечение контрактуры Дюпюитрена	21M01	S210101	Травма внешн факт с операцией
		21M99	S219901	Др травмы, отравл и токсич эффект..
A82.013	Первичный шов мышцы сгибателя	21M01	S210101	Травма внешн факт с операцией
		21M99	S219901	Др травмы, отравл и токсич эффект..
		БДК21	D21MD01	Травмы, отравл и токсич эффекты, д..
A82.014	Вторичный шов мышцы сгибателя	21M01	S210101	Травма внешн факт с операцией
		21M99	S219901	Др травмы, отравл и токсич эффект..
A82.015	Пластика мышцы сгибателя	21M01	S210101	Травма внешн факт с операцией
		21M99	S219901	Др травмы, отравл и токсич эффект..
A82.016	Транспозиция мышцы сгибателя	21M01	S210101	Травма внешн факт с операцией
		21M99	S219901	Др травмы, отравл и токсич эффект..
A82.017	Первичный шов мышцы разгибателя	21M01	S210101	Травма внешн факт с операцией
		21M99	S219901	Др травмы, отравл и токсич эффект..
		БДК21	D21MD01	Травмы, отравл и токсич эффекты, д..

A82.018	Вторичный шов мышцы разгибателя	21M01	S210101	Травма внешн факт с операцией
		21M99	S219901	Др травмы, отравл и токсич эффект..
A82.019	Пластика мышцы разгибателя	21M01	S210101	Травма внешн факт с операцией
		21M99	S219901	Др травмы, отравл и токсич эффект..
A82.020	Транспозиция мышцы разгибателя	21M01	S210101	Травма внешн факт с операцией
		21M99	S219901	Др травмы, отравл и токсич эффект..
A82.021	Иссечение тяжа ладонного апоневроза	21M01	S210101	Травма внешн факт с операцией
		21M99	S219901	Др травмы, отравл и токсич эффект..
		БДК21	D21MD01	Травмы, отравл и токсич эффекты, д..
A82.022	Иссечение келлоидных рубцов кисти	21M01	S210101	Травма внешн факт с операцией
		21M99	S219901	Др травмы, отравл и токсич эффект..
A83.001	Удаление новообразования мышцы	21M01	S210101	Травма внешн факт с операцией
		21M99	S219901	Др травмы, отравл и токсич эффект..
A83.002	Освобождение мышцы из рубцов и сращений (миолиз)	21M01	S210101	Травма внешн факт с операцией
		21M99	S219901	Др травмы, отравл и токсич эффект..
		БДК21	D21MD01	Травмы, отравл и токсич эффекты, д..
A83.003	Транспозиция мышцы	21M01	S210101	Травма внешн факт с операцией
		21M99	S219901	Др травмы, отравл и токсич эффект..
A83.004	Транспозиция невротизированной мышцы с использованием микрохирургической техники	21M01	S210101	Травма внешн факт с операцией
		21M99	S219901	Др травмы, отравл и токсич эффект..
A83.005	Аутотрансплантация мышцы	21M01	S210101	Травма внешн факт с операцией
		21M99	S219901	Др травмы, отравл и токсич эффект..
		БДК21	D21MD01	Травмы, отравл и токсич эффекты, д..
A83.006	Миотомия	21M01	S210101	Травма внешн факт с операцией
		21M99	S219901	Др травмы, отравл и токсич эффект..
A83.007	Трансплантация кожно-мышечного комплекса	21M01	S210101	Травма внешн факт с операцией
		21M99	S219901	Др травмы, отравл и токсич эффект..
A83.008	Трансплантация кожно-мышечного комплекса симультанная	21M01	S210101	Травма внешн факт с операцией
		21M99	S219901	Др травмы, отравл и токсич эффект..
A83.009	Аутотрансплантация кожно-мышечно-костного комплекса	21M01	S210101	Травма внешн факт с операцией
		21M99	S219901	Др травмы, отравл и токсич эффект..
A83.010	Разрез мышцы, сухожильной фасции и синовиальной сумки	21M01	S210101	Травма внешн факт с операцией
		21M99	S219901	Др травмы, отравл и токсич эффект..
		БДК21	D21MD01	Травмы, отравл и токсич эффекты, д..
A83.011	Рассечение связки и ревизия первого тыльного сухожильного канала разгибателей на предплечье	21M01	S210101	Травма внешн факт с операцией
		21M99	S219901	Др травмы, отравл и токсич эффект..
		БДК21	D21MD01	Травмы, отравл и токсич эффекты, д..
A83.012	Фасциотомия	21M01	S210101	Травма внешн факт с операцией
		21M99	S219901	Др травмы, отравл и токсич эффект..
		БДК21	D21MD01	Травмы, отравл и токсич эффекты, д..
A83.013	Удаление новообразования сухожилия	21M01	S210101	Травма внешн факт с операцией
		21M99	S219901	Др травмы, отравл и токсич эффект..
		БДК21	D21MD01	Травмы, отравл и токсич эффекты, д..
A83.014	Рассечение связки и ревизия первого тыльного сухожильного канала разгибателей на предплечье	21M01	S210101	Травма внешн факт с операцией
		21M99	S219901	Др травмы, отравл и токсич эффект..
		БДК21	D21MD01	Травмы, отравл и токсич эффекты, д..
A83.015	Скаленотомия	21M01	S210101	Травма внешн факт с операцией
		21M99	S219901	Др травмы, отравл и токсич эффект..
		БДК21	D21MD01	Травмы, отравл и токсич эффекты, д..
A83.016	Пластика сухожилия	21M01	S210101	Травма внешн факт с операцией
		21M99	S219901	Др травмы, отравл и токсич эффект..
A83.017	Пластика ахиллова сухожилия	21M01	S210101	Травма внешн факт с операцией
		21M99	S219901	Др травмы, отравл и токсич эффект..
A83.018	Пластика разрыва ключично-акромиального сочленения	21M01	S210101	Травма внешн факт с операцией
		21M99	S219901	Др травмы, отравл и токсич эффект..
A83.019	Пластика разрыва ключично-акромиального сочленения с использованием видеоэндоскопической..	21M01	S210101	Травма внешн факт с операцией
		21M99	S219901	Др травмы, отравл и токсич эффект..
A83.020	Удлинение, укорочение, перемещение мышцы и	21M01	S210101	Травма внешн факт с операцией

A83.020	Удлинение, укорочение, перемещение мышцы и сухожилия	21M99	S219901	Др травмы, отравл и токсич эффект..
		БДК21	D21MD01	Травмы, отравл и токсич эффекты, д..
A83.021	Удлинение, укорочение, перемещение мышцы и сухожилия с использованием анкерых фиксаторов	21M01	S210101	Травма внешн факт с операцией
		21M99	S219901	Др травмы, отравл и токсич эффект..
A83.022	Освобождение сухожилия из рубцов и сращений (тенолиз)	21M01	S210101	Травма внешн факт с операцией
		21M99	S219901	Др травмы, отравл и токсич эффект..
		БДК21	D21MD01	Травмы, отравл и токсич эффекты, д..
A83.023	Восстановление мышцы и сухожилия	21M01	S210101	Травма внешн факт с операцией
		21M99	S219901	Др травмы, отравл и токсич эффект..
		БДК21	D21MD01	Травмы, отравл и токсич эффекты, д..
A83.024	Наложение шва ахиллова сухожилия закрытым способом	21M01	S210101	Травма внешн факт с операцией
		21M99	S219901	Др травмы, отравл и токсич эффект..
A83.025	Наложение шва сухожилия	21M01	S210101	Травма внешн факт с операцией
		21M99	S219901	Др травмы, отравл и токсич эффект..
A83.026	Наложение шва сухожилия с использованием видеоэндоскопической техники	21M01	S210101	Травма внешн факт с операцией
		21M99	S219901	Др травмы, отравл и токсич эффект..
A83.027	Наложение шва ахиллова сухожилия открытым способом	21M01	S210101	Травма внешн факт с операцией
		21M99	S219901	Др травмы, отравл и токсич эффект..
A83.028	Рассечение зубовидных связок	21M01	S210101	Травма внешн факт с операцией
		21M99	S219901	Др травмы, отравл и токсич эффект..
		БДК21	D21MD01	Травмы, отравл и токсич эффекты, д..
A83.029	Тенодез	21M01	S210101	Травма внешн факт с операцией
		21M99	S219901	Др травмы, отравл и токсич эффект..
		БДК21	D21MD01	Травмы, отравл и токсич эффекты, д..
A83.030	Тенодез с использованием анкерных фиксаторов	21M01	S210101	Травма внешн факт с операцией
		21M99	S219901	Др травмы, отравл и токсич эффект..
A83.031	Рассечение кольцевидной связки	21M01	S210101	Травма внешн факт с операцией
		21M99	S219901	Др травмы, отравл и токсич эффект..
A83.032	Пластика сухожильно-связочного аппарата стопы	21M01	S210101	Травма внешн факт с операцией
		21M99	S219901	Др травмы, отравл и токсич эффект..
A83.033	Иссечение подошвенного апоневроза	21M01	S210101	Травма внешн факт с операцией
		21M99	S219901	Др травмы, отравл и токсич эффект..
		БДК21	D21MD01	Травмы, отравл и токсич эффекты, д..
A84.001	Ампутация костей таза межподвздошно-брюшная	21M01	S210101	Травма внешн факт с операцией
		21M99	S219901	Др травмы, отравл и токсич эффект..
A84.002	Экзартикуляция нижней конечности	21M01	S210101	Травма внешн факт с операцией
		21M99	S219901	Др травмы, отравл и токсич эффект..
A84.003	Ампутация нижней конечности	21M01	S210101	Травма внешн факт с операцией
		21M99	S219901	Др травмы, отравл и токсич эффект..
A84.004	Ампутация бедра	21M01	S210101	Травма внешн факт с операцией
		21M99	S219901	Др травмы, отравл и токсич эффект..
A84.005	Ампутация голени	21M01	S210101	Травма внешн факт с операцией
		21M99	S219901	Др травмы, отравл и токсич эффект..
A84.006	Ампутация стопы	21M01	S210101	Травма внешн факт с операцией
		21M99	S219901	Др травмы, отравл и токсич эффект..
A84.007	Ампутация пальцев нижней конечности	21M01	S210101	Травма внешн факт с операцией
		21M99	S219901	Др травмы, отравл и токсич эффект..
		БДК21	D21MD01	Травмы, отравл и токсич эффекты, д..
A84.008	Экзартикуляция пальца стопы	21M01	S210101	Травма внешн факт с операцией
		21M99	S219901	Др травмы, отравл и токсич эффект..
A84.009	Экзартикуляция верхней конечности	21M01	S210101	Травма внешн факт с операцией
		21M99	S219901	Др травмы, отравл и токсич эффект..
A84.010	Ампутация верхней конечности	21M01	S210101	Травма внешн факт с операцией
		21M99	S219901	Др травмы, отравл и токсич эффект..
A84.011	Ампутация плеча	21M01	S210101	Травма внешн факт с операцией
		21M99	S219901	Др травмы, отравл и токсич эффект..
A84.012	Ампутация предплечья	21M01	S210101	Травма внешн факт с операцией
		21M99	S219901	Др травмы, отравл и токсич эффект..

A84.013	Ампутация кисти	21M01	S210101	Травма внешн факт с операцией
		21M99	S219901	Др травмы, отравл и токсич эффект..
A84.014	Ампутация пальцев верхней конечности	21M01	S210101	Травма внешн факт с операцией
		21M99	S219901	Др травмы, отравл и токсич эффект..
		БДК21	D21MD01	Травмы, отравл и токсич эффекты, д..
A84.015	Экзартикуляция пальца кисти	21M01	S210101	Травма внешн факт с операцией
		21M99	S219901	Др травмы, отравл и токсич эффект..
A85.001	Иссечение новообразования молочной железы	21M01	S210101	Травма внешн факт с операцией
		21M99	S219901	Др травмы, отравл и токсич эффект..
		БДК21	D21MD01	Травмы, отравл и токсич эффекты, д..
A85.002	Резекция молочной железы	21M01	S210101	Травма внешн факт с операцией
		21M99	S219901	Др травмы, отравл и токсич эффект..
		БДК21	D21MD01	Травмы, отравл и токсич эффекты, д..
A85.003	Резекция молочной железы радикальная с региональной лимфаденэктомией	21M01	S210101	Травма внешн факт с операцией
		21M99	S219901	Др травмы, отравл и токсич эффект..
A85.004	Резекция молочной железы радикальная с региональной лимфаденэктомией и одномоментной а..	21M01	S210101	Травма внешн факт с операцией
		21M99	S219901	Др травмы, отравл и токсич эффект..
A85.005	Резекция молочной железы радикальная с регионарной лимфаденэктомией и пластикой подмы..	21M01	S210101	Травма внешн факт с операцией
		21M99	S219901	Др травмы, отравл и токсич эффект..
A85.006	Резекция молочной железы радикальная с региональной лимфаденэктомией и одномоментной а..	21M01	S210101	Травма внешн факт с операцией
		21M99	S219901	Др травмы, отравл и токсич эффект..
A85.007	Резекция молочной железы радикальная комбинированная	21M01	S210101	Травма внешн факт с операцией
		21M99	S219901	Др травмы, отравл и токсич эффект..
A85.008	Резекция молочной железы субтотальная с алломаммопластикой	21M01	S210101	Травма внешн факт с операцией
		21M99	S219901	Др травмы, отравл и токсич эффект..
A85.009	Резекция молочной железы субтотальная с маммопластикой и эндопротезированием	21M01	S210101	Травма внешн факт с операцией
		21M99	S219901	Др травмы, отравл и токсич эффект..
A85.010	Резекция молочной железы с определением ''сторожевого'' лимфатического узла флюоресцентны..	21M01	S210101	Травма внешн факт с операцией
		21M99	S219901	Др травмы, отравл и токсич эффект..
A85.011	Резекция молочной железы с определением ''сторожевого'' лимфатического узла радиоизотопны..	21M01	S210101	Травма внешн факт с операцией
		21M99	S219901	Др травмы, отравл и токсич эффект..
A85.012	Резекция молочной железы с определением ''сторожевого'' лимфатического узла методом контра..	21M01	S210101	Травма внешн факт с операцией
		21M99	S219901	Др травмы, отравл и токсич эффект..
A85.013	Резекция молочной железы радикальная с одномоментной маммопластикой	21M01	S210101	Травма внешн факт с операцией
		21M99	S219901	Др травмы, отравл и токсич эффект..
A85.014	Мастэктомия	21M01	S210101	Травма внешн факт с операцией
		21M99	S219901	Др травмы, отравл и токсич эффект..
A85.015	Мастэктомия подкожная с одномоментной алломаммопластикой	21M01	S210101	Травма внешн факт с операцией
		21M99	S219901	Др травмы, отравл и токсич эффект..
A85.016	Мастэктомия подкожная с одномоментной алломаммопластикой с различными вариантами кож..	21M01	S210101	Травма внешн факт с операцией
		21M99	S219901	Др травмы, отравл и токсич эффект..
A85.017	Мастэктомия радикальная с односторонней пластикой молочной железы с применением микрохирургическо..	21M01	S210101	Травма внешн факт с операцией
		21M99	S219901	Др травмы, отравл и токсич эффект..
A85.018	Мастэктомия расширенная модифицированная с пластическим закрытием дефекта грудной стенки	21M01	S210101	Травма внешн факт с операцией
		21M99	S219901	Др травмы, отравл и токсич эффект..
A85.019	Мастэктомия радикальная по Пэйти	21M01	S210101	Травма внешн факт с операцией
		21M99	S219901	Др травмы, отравл и токсич эффект..
A85.020	Мастэктомия радикальная по Холстеду-Майеру с пластикой подмышечно-подключично-подлопаточно..	21M01	S210101	Травма внешн факт с операцией
		21M99	S219901	Др травмы, отравл и токсич эффект..
A85.021	Мастэктомия радикальная по Холстеду-Майеру с перевязкой лимфатических сосудов подмышечно-под..	21M01	S210101	Травма внешн факт с операцией
		21M99	S219901	Др травмы, отравл и токсич эффект..
A85.022	Мастэктомия радикальная по Холстеду-Майеру с пластикой TRAM-лоскутом и с использованием микро..	21M01	S210101	Травма внешн факт с операцией
		21M99	S219901	Др травмы, отравл и токсич эффект..
A85.023	Мастэктомия радикальная по Холстеду	21M01	S210101	Травма внешн факт с операцией
		21M99	S219901	Др травмы, отравл и токсич эффект..
A85.024	Мастэктомия радикальная подкожная с алломаммопластикой	21M01	S210101	Травма внешн факт с операцией
		21M99	S219901	Др травмы, отравл и токсич эффект..
A85.025	Мастэктомия радикальная с реконструкцией	21M01	S210101	Травма внешн факт с операцией

A85.025	TRAM-лоскутом и использованием микрохирургическ..	21M99	S219901	Др травмы, отравл и токсич эффект..
A85.026	Мастэктомия расширенная модифицированная с пластическим закрытием дефекта грудной стенки раз..	21M01	S210101	Травма внешн факт с операцией
		21M99	S219901	Др травмы, отравл и токсич эффект..
A85.027	Мастэктомия радикальная с реконструкцией TRAM-лоскутом	21M01	S210101	Травма внешн факт с операцией
		21M99	S219901	Др травмы, отравл и токсич эффект..
A85.028	Мастэктомия радикальная по Маддену	21M01	S210101	Травма внешн факт с операцией
		21M99	S219901	Др травмы, отравл и токсич эффект..
A85.029	Мастэктомия радикальная по Маддену с реконструкцией кожно-мышечным лоскутом и эндопр..	21M01	S210101	Травма внешн факт с операцией
		21M99	S219901	Др травмы, отравл и токсич эффект..
A85.030	Мастэктомия радикальная по Маддену с одномоментной установкой экспандера	21M01	S210101	Травма внешн факт с операцией
		21M99	S219901	Др травмы, отравл и токсич эффект..
A85.031	Мастэктомия радикальная по Маддену с пластикой подмышечной области композитным мышечным тран..	21M01	S210101	Травма внешн факт с операцией
		21M99	S219901	Др травмы, отравл и токсич эффект..
A85.032	Отсроченная реконструкция молочной железы TPAM-лоскутом	21M01	S210101	Травма внешн факт с операцией
		21M99	S219901	Др травмы, отравл и токсич эффект..
A85.033	Отсроченная реконструкция молочной железы кожно-мышечным лоскутом и эндопротезированием	21M01	S210101	Травма внешн факт с операцией
		21M99	S219901	Др травмы, отравл и токсич эффект..
A85.034	Маммопластика	21M01	S210101	Травма внешн факт с операцией
		21M99	S219901	Др травмы, отравл и токсич эффект..
A85.035	Маммопластика подгрудным доступом с применением эндопротеза, расположенного поджелезисто	21M01	S210101	Травма внешн факт с операцией
		21M99	S219901	Др травмы, отравл и токсич эффект..
A85.036	Маммопластика подгрудным доступом с применением эндопротеза, расположенного подмышечно	21M01	S210101	Травма внешн факт с операцией
		21M99	S219901	Др травмы, отравл и токсич эффект..
A85.037	Маммопластика подмышечным доступом с применением эндопротеза, расположенного поджеле..	21M01	S210101	Травма внешн факт с операцией
		21M99	S219901	Др травмы, отравл и токсич эффект..
A85.038	Маммопластика подмышечным доступом с применением эндопротеза, расположенного подмыш..	21M01	S210101	Травма внешн факт с операцией
		21M99	S219901	Др травмы, отравл и токсич эффект..
A85.039	Маммопластика периареолярным доступом с применением эндопротеза, расположенного поджеле..	21M01	S210101	Травма внешн факт с операцией
		21M99	S219901	Др травмы, отравл и токсич эффект..
A85.040	Маммопластика периареолярным доступом с применением эндопротеза, расположенного подмыш..	21M01	S210101	Травма внешн факт с операцией
		21M99	S219901	Др травмы, отравл и токсич эффект..
A85.041	Маммопластика уменьшающая с применением периареолярного доступа	21M01	S210101	Травма внешн факт с операцией
		21M99	S219901	Др травмы, отравл и токсич эффект..
A85.042	Маммопластика уменьшающая с применением вертикального доступа	21M01	S210101	Травма внешн факт с операцией
		21M99	S219901	Др травмы, отравл и токсич эффект..
A85.043	Маммопластика уменьшающая с применением доступа инвертированным Т	21M01	S210101	Травма внешн факт с операцией
		21M99	S219901	Др травмы, отравл и токсич эффект..
A85.044	Кожная пластика с применением периареолярного доступа (мастопексия)	21M01	S210101	Травма внешн факт с операцией
		21M99	S219901	Др травмы, отравл и токсич эффект..
A85.045	Кожная пластика с применением периареолярного и вертикального доступа (мастопексия)	21M01	S210101	Травма внешн факт с операцией
		21M99	S219901	Др травмы, отравл и токсич эффект..
A85.046	Кожная пластика с применением доступа инвертированным Т (мастопексия)	21M01	S210101	Травма внешн факт с операцией
		21M99	S219901	Др травмы, отравл и токсич эффект..
A85.047	Коррекция ареолярного комплекса молочных желез	21M01	S210101	Травма внешн факт с операцией
		21M99	S219901	Др травмы, отравл и токсич эффект..
A85.048	Пластика втянутых сосков	21M01	S210101	Травма внешн факт с операцией
		21M99	S219901	Др травмы, отравл и токсич эффект..
A85.049	Отсроченная реконструкция молочной железы с использованием эндопротеза	21M01	S210101	Травма внешн факт с операцией
		21M99	S219901	Др травмы, отравл и токсич эффект..
A85.050	Коррекция гинекомастии	21M01	S210101	Травма внешн факт с операцией
		21M99	S219901	Др травмы, отравл и токсич эффект..
A85.051	Вскрытие и дренирование абсцесса молочной железы	21M01	S210101	Травма внешн факт с операцией
		21M99	S219901	Др травмы, отравл и токсич эффект..
		БДК21	D21MD01	Травмы, отравл и токсич эффекты, д..
A86.001	Иссечение поражения кожи	21M01	S210101	Травма внешн факт с операцией
		21M99	S219901	Др травмы, отравл и токсич эффект..
		БДК21	D21MD01	Травмы, отравл и токсич эффекты, д..
A86.002	Широкое иссечение меланомы кожи	21M01	S210101	Травма внешн факт с операцией

A86.002	Широкое иссечение меланомы кожи	21M99	S219901	Др травмы, отравл и токсич эффект..
A86.003	Широкое иссечение меланомы кожи с реконструктивно-пластическим компонентом	21M01	S210101	Травма внешн факт с операцией
		21M99	S219901	Др травмы, отравл и токсич эффект..
A86.004	Широкое иссечение меланомы кожи комбинированное	21M01	S210101	Травма внешн факт с операцией
		21M99	S219901	Др травмы, отравл и токсич эффект..
A86.005	Широкое иссечение меланомы кожи расширенное	21M01	S210101	Травма внешн факт с операцией
		21M99	S219901	Др травмы, отравл и токсич эффект..
A86.006	Широкое иссечение новообразования кожи с реконструктивно-пластическим компонентом	21M01	S210101	Травма внешн факт с операцией
		21M99	S219901	Др травмы, отравл и токсич эффект..
A86.007	Удаление сосудистой мальформации	21M01	S210101	Травма внешн факт с операцией
		21M99	S219901	Др травмы, отравл и токсич эффект..
A86.008	Удаление звездчатой ангиомы	21M01	S210101	Травма внешн факт с операцией
		21M99	S219901	Др травмы, отравл и токсич эффект..
		БДК21	D21MD01	Травмы, отравл и токсич эффекты, д..
A86.009	Удаление телеангиоэктазий	21M01	S210101	Травма внешн факт с операцией
		21M99	S219901	Др травмы, отравл и токсич эффект..
		БДК21	D21MD01	Травмы, отравл и токсич эффекты, д..
A86.010	Удаление доброкачественных новообразований кожи	21M01	S210101	Травма внешн факт с операцией
		21M99	S219901	Др травмы, отравл и токсич эффект..
		БДК21	D21MD01	Травмы, отравл и токсич эффекты, д..
A86.011	Удаление доброкачественных новообразований кожи методом электрокоагуляции	21M01	S210101	Травма внешн факт с операцией
		21M99	S219901	Др травмы, отравл и токсич эффект..
		БДК21	D21MD01	Травмы, отравл и токсич эффекты, д..
A86.012	Удаление контагиозных моллюсков	21M01	S210101	Травма внешн факт с операцией
		21M99	S219901	Др травмы, отравл и токсич эффект..
		БДК21	D21MD01	Травмы, отравл и токсич эффекты, д..
A86.013	Дермабразия	21M01	S210101	Травма внешн факт с операцией
		21M99	S219901	Др травмы, отравл и токсич эффект..
		БДК21	D21MD01	Травмы, отравл и токсич эффекты, д..
A86.014	Дермабразия рубцов	21M01	S210101	Травма внешн факт с операцией
		21M99	S219901	Др травмы, отравл и токсич эффект..
		БДК21	D21MD01	Травмы, отравл и токсич эффекты, д..
A86.015	Иссечение рубцов кожи	21M01	S210101	Травма внешн факт с операцией
		21M99	S219901	Др травмы, отравл и токсич эффект..
		БДК21	D21MD01	Травмы, отравл и токсич эффекты, д..
A86.016	Дерматологический пилинг	21M01	S210101	Травма внешн факт с операцией
		21M99	S219901	Др травмы, отравл и токсич эффект..
		БДК21	D21MD01	Травмы, отравл и токсич эффекты, д..
A86.017	Трансплантация волос головы	21M01	S210101	Травма внешн факт с операцией
		21M99	S219901	Др травмы, отравл и токсич эффект..
		БДК21	D21MD01	Травмы, отравл и токсич эффекты, д..
A86.018	Внутрикожная контурная пластика	21M01	S210101	Травма внешн факт с операцией
		21M99	S219901	Др травмы, отравл и токсич эффект..
		БДК21	D21MD01	Травмы, отравл и токсич эффекты, д..
A86.019	Удаление доброкачественных новообразований подкожно-жировой клетчатки	21M01	S210101	Травма внешн факт с операцией
		21M99	S219901	Др травмы, отравл и токсич эффект..
A86.020	Вскрытие инфильтрата (угревого элемента) кожи и подкожно-жировой клетчатки	21M01	S210101	Травма внешн факт с операцией
		21M99	S219901	Др травмы, отравл и токсич эффект..
		БДК21	D21MD01	Травмы, отравл и токсич эффекты, д..
A86.021	Удаление мозоли	21M01	S210101	Травма внешн факт с операцией
		21M99	S219901	Др травмы, отравл и токсич эффект..
		БДК21	D21MD01	Травмы, отравл и токсич эффекты, д..
A86.022	Некротомия	21M01	S210101	Травма внешн факт с операцией
		21M99	S219901	Др травмы, отравл и токсич эффект..
A86.023	Иссечение грануляции	21M01	S210101	Травма внешн факт с операцией
		21M99	S219901	Др травмы, отравл и токсич эффект..
A86.024	Иссечение грануляции ультразвуковое	21M01	S210101	Травма внешн факт с операцией
		21M99	S219901	Др травмы, отравл и токсич эффект..

A86.024	Иссечение грануляции ультразвуковое	БДК21	D21MD01	Травмы, отравл и токсич эффекты, д..
A86.025	Некрэктомия	21M01	S210101	Травма внешн факт с операцией
		21M99	S219901	Др травмы, отравл и токсич эффект..
A86.026	Хирургическая обработка раны или инфицированной ткани	21M01	S210101	Травма внешн факт с операцией
		21M99	S219901	Др травмы, отравл и токсич эффект..
A86.027	Ревизия послеоперационной раны под наркозом	21M01	S210101	Травма внешн факт с операцией
		21M99	S219901	Др травмы, отравл и токсич эффект..
A86.028	Иссечение поражения подкожно-жировой клетчатки	21M01	S210101	Травма внешн факт с операцией
		21M99	S219901	Др травмы, отравл и токсич эффект..
A86.029	Широкие лампасные разрезы	21M01	S210101	Травма внешн факт с операцией
		21M99	S219901	Др травмы, отравл и токсич эффект..
A86.030	Вскрытие фурункула	21M01	S210101	Травма внешн факт с операцией
		21M99	S219901	Др травмы, отравл и токсич эффект..
		БДК21	D21MD01	Травмы, отравл и токсич эффекты, д..
A86.031	Вскрытие и дренирование абсцесса	21M01	S210101	Травма внешн факт с операцией
		21M99	S219901	Др травмы, отравл и токсич эффект..
		БДК21	D21MD01	Травмы, отравл и токсич эффекты, д..
A86.032	Вскрытие и дренирование флегмоны	21M01	S210101	Травма внешн факт с операцией
		21M99	S219901	Др травмы, отравл и токсич эффект..
A86.033	Иссечение карбункула	21M01	S210101	Травма внешн факт с операцией
		21M99	S219901	Др травмы, отравл и токсич эффект..
A86.034	Удаление атеромы	21M01	S210101	Травма внешн факт с операцией
		21M99	S219901	Др травмы, отравл и токсич эффект..
		БДК21	D21MD01	Травмы, отравл и токсич эффекты, д..
A86.035	Дренирование жидкостного образования мягких тканей	21M01	S210101	Травма внешн факт с операцией
		21M99	S219901	Др травмы, отравл и токсич эффект..
		БДК21	D21MD01	Травмы, отравл и токсич эффекты, д..
A86.036	Иссечение новообразования мягких тканей	21M01	S210101	Травма внешн факт с операцией
		21M99	S219901	Др травмы, отравл и токсич эффект..
A86.037	Широкое иссечение новообразования мягких тканей	21M01	S210101	Травма внешн факт с операцией
		21M99	S219901	Др травмы, отравл и токсич эффект..
A86.038	Иссечение новообразований мягких тканей с реконструктивно-пластическим компонентом	21M01	S210101	Травма внешн факт с операцией
		21M99	S219901	Др травмы, отравл и токсич эффект..
A86.039	Иссечение множественных новообразований мягких тканей	21M01	S210101	Травма внешн факт с операцией
		21M99	S219901	Др травмы, отравл и токсич эффект..
A86.040	Иссечение новообразований мягких тканей (с определением ''сторожевого'' лимфатического узла)	21M01	S210101	Травма внешн факт с операцией
		21M99	S219901	Др травмы, отравл и токсич эффект..
A86.041	Удаление новообразования мягких тканей	21M01	S210101	Травма внешн факт с операцией
		21M99	S219901	Др травмы, отравл и токсич эффект..
A86.042	Удаление инородного тела с рассечением мягких тканей	21M01	S210101	Травма внешн факт с операцией
		21M99	S219901	Др травмы, отравл и токсич эффект..
		БДК21	D21MD01	Травмы, отравл и токсич эффекты, д..
A86.043	Иссечение свища мягких тканей	21M01	S210101	Травма внешн факт с операцией
		21M99	S219901	Др травмы, отравл и токсич эффект..
A86.044	Иссечение поверхностного свищевого хода	21M01	S210101	Травма внешн факт с операцией
		21M99	S219901	Др травмы, отравл и токсич эффект..
		БДК21	D21MD01	Травмы, отравл и токсич эффекты, д..
A86.045	Иссечение глубокого свищевого хода	21M01	S210101	Травма внешн факт с операцией
		21M99	S219901	Др травмы, отравл и токсич эффект..
A86.046	Иссечение глубокого лигатурного свища	21M01	S210101	Травма внешн факт с операцией
		21M99	S219901	Др травмы, отравл и токсич эффект..
A86.047	Снятие послеоперационных швов	21M01	S210101	Травма внешн факт с операцией
		21M99	S219901	Др травмы, отравл и токсич эффект..
		БДК21	D21MD01	Травмы, отравл и токсич эффекты, д..
A86.048	Дренирование полости	21M01	S210101	Травма внешн факт с операцией
		21M99	S219901	Др травмы, отравл и токсич эффект..
		БДК21	D21MD01	Травмы, отравл и токсич эффекты, д..
A86.049	Дренирование полости методом активной аспирации	21M01	S210101	Травма внешн факт с операцией

A86.049	Дренирование полости методом активной аспирации	21M99	S219901	Др травмы, отравл и токсич эффект..
A86.050	Вскрытие гематомы мягких тканей	21M01	S210101	Травма внешн факт с операцией
		21M99	S219901	Др травмы, отравл и токсич эффект..
		БДК21	D21MD01	Травмы, отравл и токсич эффекты, д..
A86.051	Экстирпация срединных кист и свищей шеи	21M01	S210101	Травма внешн факт с операцией
		21M99	S219901	Др травмы, отравл и токсич эффект..
A86.052	Экстирпация боковых свищей шеи	21M01	S210101	Травма внешн факт с операцией
		21M99	S219901	Др травмы, отравл и токсич эффект..
A86.053	Устранение рубцовой деформации	21M01	S210101	Травма внешн факт с операцией
		21M99	S219901	Др травмы, отравл и токсич эффект..
A86.054	Устранение рубцовой деформации с замещением дефекта местными тканями	21M01	S210101	Травма внешн факт с операцией
		21M99	S219901	Др травмы, отравл и токсич эффект..
A86.055	Удаление подкожно-жировой клетчатки (липосакция)	21M01	S210101	Травма внешн факт с операцией
		21M99	S219901	Др травмы, отравл и токсич эффект..
A86.056	Иссечение кожи и подкожной жировой клетчатки	21M01	S210101	Травма внешн факт с операцией
		21M99	S219901	Др травмы, отравл и токсич эффект..
A86.057	Удаление опухоли мягких тканей	21M01	S210101	Травма внешн факт с операцией
		21M99	S219901	Др травмы, отравл и токсич эффект..
A86.058	Удаление аномальных разрастаний тканей (нейрофиброматоза)	21M01	S210101	Травма внешн факт с операцией
		21M99	S219901	Др травмы, отравл и токсич эффект..
A86.059	Сшивание кожи и подкожной клетчатки	21M01	S210101	Травма внешн факт с операцией
		21M99	S219901	Др травмы, отравл и токсич эффект..
		БДК21	D21MD01	Травмы, отравл и токсич эффекты, д..
A86.060	Наложение вторичных швов	21M01	S210101	Травма внешн факт с операцией
		21M99	S219901	Др травмы, отравл и токсич эффект..
		БДК21	D21MD01	Травмы, отравл и токсич эффекты, д..
A86.061	Ушивание открытой раны (без кожной пересадки)	21M01	S210101	Травма внешн факт с операцией
		21M99	S219901	Др травмы, отравл и токсич эффект..
A86.062	Вскрытие панариция	21M01	S210101	Травма внешн факт с операцией
		21M99	S219901	Др травмы, отравл и токсич эффект..
		БДК21	D21MD01	Травмы, отравл и токсич эффекты, д..
A86.063	Удаление ногтевых пластинок с клиновидной резекцией матрикса	21M01	S210101	Травма внешн факт с операцией
		21M99	S219901	Др травмы, отравл и токсич эффект..
		БДК21	D21MD01	Травмы, отравл и токсич эффекты, д..
A86.064	Удаление импланта, трансплантата	21M01	S210101	Травма внешн факт с операцией
		21M99	S219901	Др травмы, отравл и токсич эффект..
A87.001	Аутодермопластика	21M01	S210101	Травма внешн факт с операцией
		21M99	S219901	Др травмы, отравл и токсич эффект..
A87.002	Кожная пластика для закрытия раны с использованием метода дерматензии	21M01	S210101	Травма внешн факт с операцией
		21M99	S219901	Др травмы, отравл и токсич эффект..
A87.003	Пластика раны местными тканями	21M01	S210101	Травма внешн факт с операцией
		21M99	S219901	Др травмы, отравл и токсич эффект..
A87.004	Перекрестная кожная пластика	21M01	S210101	Травма внешн факт с операцией
		21M99	S219901	Др травмы, отравл и токсич эффект..
A87.005	Свободная кожная пластика дерматомным перфорированным лоскутом	21M01	S210101	Травма внешн факт с операцией
		21M99	S219901	Др травмы, отравл и токсич эффект..
A87.006	Пластика дефектов васкуляризированным ротированным лоскутом	21M01	S210101	Травма внешн факт с операцией
		21M99	S219901	Др травмы, отравл и токсич эффект..
A87.007	Пластика дефектов свободным васкуляризированным лоскутом	21M01	S210101	Травма внешн факт с операцией
		21M99	S219901	Др травмы, отравл и токсич эффект..
A87.008	Пластика дефектов перфорантным лоскутом	21M01	S210101	Травма внешн факт с операцией
		21M99	S219901	Др травмы, отравл и токсич эффект..
A87.009	Пластика рубцовых деформаций васкуляризированным ротированным лоскутом	21M01	S210101	Травма внешн факт с операцией
		21M99	S219901	Др травмы, отравл и токсич эффект..
A87.010	Пластика рубцовых деформаций свободным васкуляризированным лоскутом	21M01	S210101	Травма внешн факт с операцией
		21M99	S219901	Др травмы, отравл и токсич эффект..
A87.011	Пластика рубцовых деформаций перфорантным лоскутом	21M01	S210101	Травма внешн факт с операцией
		21M99	S219901	Др травмы, отравл и токсич эффект..

A87.012	Пластика мягких тканей	21M01	S210101	Травма внешн факт с операцией
		21M99	S219901	Др травмы, отравл и токсич эффект..
A87.013	Реконструктивно-пластические операции с перемещением комплексов тканей (кожа, мышцы, сух..	21M01	S210101	Травма внешн факт с операцией
		21M99	S219901	Др травмы, отравл и токсич эффект..
A87.014	Пластика подкожно-жировой клетчатки	21M01	S210101	Травма внешн факт с операцией
		21M99	S219901	Др травмы, отравл и токсич эффект..
A87.015	Иссечение кожи и подкожно-жировой клетчатки передней брюшной стенки (абдоминопластика)	21M01	S210101	Травма внешн факт с операцией
		21M99	S219901	Др травмы, отравл и токсич эффект..
A87.016	Гомопластика (пересадка кожи от реципиента)	21M01	S210101	Травма внешн факт с операцией
		21M99	S219901	Др травмы, отравл и токсич эффект..
A87.017	Введение искусственных имплантатов в мягкие ткани	21M01	S210101	Травма внешн факт с операцией
		21M99	S219901	Др травмы, отравл и токсич эффект..
A87.018	Введение искусственных наполнителей в мягкие ткани с целью коррекции формы	21M01	S210101	Травма внешн факт с операцией
		21M99	S219901	Др травмы, отравл и токсич эффект..
A87.019	Взятие кожи у донора для гомопластики	21M01	S210101	Травма внешн факт с операцией
		21M99	S219901	Др травмы, отравл и токсич эффект..
B01.001	Получение ликвора из желудочков мозга	21M01	S210101	Травма внешн факт с операцией
		21M99	S219901	Др травмы, отравл и токсич эффект..
		БДК21	D21MD01	Травмы, отравл и токсич эффекты, д..
B01.002	Введение лекарственных препаратов в структуры головного мозга	21M01	S210101	Травма внешн факт с операцией
		21M99	S219901	Др травмы, отравл и токсич эффект..
		БДК21	D21MD01	Травмы, отравл и токсич эффекты, д..
B02.001	Биопсия новообразования основания черепа	21M01	S210101	Травма внешн факт с операцией
		21M99	S219901	Др травмы, отравл и токсич эффект..
		БДК21	D21MD01	Травмы, отравл и токсич эффекты, д..
B02.002	Биопсия новообразования основания черепа эндоназальная с помощью видеоэндоскопических технологий	21M01	S210101	Травма внешн факт с операцией
		21M99	S219901	Др травмы, отравл и токсич эффект..
		БДК21	D21MD01	Травмы, отравл и токсич эффекты, д..
B03.001	Спинномозговая пункция	21M01	S210101	Травма внешн факт с операцией
		21M99	S219901	Др травмы, отравл и токсич эффект..
		БДК21	D21MD01	Травмы, отравл и токсич эффекты, д..
B03.002	Спинномозговая пункция с катетеризацией перидурального пространства	21M01	S210101	Травма внешн факт с операцией
		21M99	S219901	Др травмы, отравл и токсич эффект..
		БДК21	D21MD01	Травмы, отравл и токсич эффекты, д..
B03.003	Спинномозговая пункция с изменением давления спинномозговой жидкости	21M01	S210101	Травма внешн факт с операцией
		21M99	S219901	Др травмы, отравл и токсич эффект..
		БДК21	D21MD01	Травмы, отравл и токсич эффекты, д..
B03.004	Введение лекарственных препаратов в спинномозговой канал	21M01	S210101	Травма внешн факт с операцией
		21M99	S219901	Др травмы, отравл и токсич эффект..
		БДК21	D21MD01	Травмы, отравл и токсич эффекты, д..
B03.005	Введение лекарственных препаратов в перидуральное пространство	21M01	S210101	Травма внешн факт с операцией
		21M99	S219901	Др травмы, отравл и токсич эффект..
		БДК21	D21MD01	Травмы, отравл и токсич эффекты, д..
B03.006	Непрерывное введение лекарственных препаратов в перидуральное пространство	21M01	S210101	Травма внешн факт с операцией
		21M99	S219901	Др травмы, отравл и токсич эффект..
		БДК21	D21MD01	Травмы, отравл и токсич эффекты, д..
B04.001	Биопсия черепного или периферического нерва или ганглия	21M01	S210101	Травма внешн факт с операцией
		21M99	S219901	Др травмы, отравл и токсич эффект..
		БДК21	D21MD01	Травмы, отравл и токсич эффекты, д..
B05.001	Биопсия симпатического нерва или ганглия	21M01	S210101	Травма внешн факт с операцией
		21M99	S219901	Др травмы, отравл и токсич эффект..
		БДК21	D21MD01	Травмы, отравл и токсич эффекты, д..
B06.001	Биопсия щитовидной или паращитовидной железы	21M01	S210101	Травма внешн факт с операцией
		21M99	S219901	Др травмы, отравл и токсич эффект..
		БДК21	D21MD01	Травмы, отравл и токсич эффекты, д..
B06.002	Биопсия щитовидной или паращитовидной железы под контролем ультразвукового исследования	21M01	S210101	Травма внешн факт с операцией
		21M99	S219901	Др травмы, отравл и токсич эффект..
		БДК21	D21MD01	Травмы, отравл и токсич эффекты, д..

B06.003	Пункция щитовидной или паращитовидной железы	21M01	S210101	Травма внешн факт с операцией
		21M99	S219901	Др травмы, отравл и токсич эффект..
		БДК21	D21MD01	Травмы, отравл и токсич эффекты, д..
B06.004	Пункция щитовидной или паращитовидной железы под контролем ультразвукового исследования	21M01	S210101	Травма внешн факт с операцией
		21M99	S219901	Др травмы, отравл и токсич эффект..
		БДК21	D21MD01	Травмы, отравл и токсич эффекты, д..
B07.001	Биопсия надпочечника под контролем ультразвукого исследования	21M01	S210101	Травма внешн факт с операцией
		21M99	S219901	Др травмы, отравл и токсич эффект..
		БДК21	D21MD01	Травмы, отравл и токсич эффекты, д..
B08.001	Биопсия века	21M01	S210101	Травма внешн факт с операцией
		21M99	S219901	Др травмы, отравл и токсич эффект..
		БДК21	D21MD01	Травмы, отравл и токсич эффекты, д..
B09.001	Диагностические манипуляции на слезной системе	21M01	S210101	Травма внешн факт с операцией
		21M99	S219901	Др травмы, отравл и токсич эффект..
		БДК21	D21MD01	Травмы, отравл и токсич эффекты, д..
B10.001	Соскоб конъюнктивы	21M01	S210101	Травма внешн факт с операцией
		21M99	S219901	Др травмы, отравл и токсич эффект..
		БДК21	D21MD01	Травмы, отравл и токсич эффекты, д..
B10.002	Субконъюнктивальная инъекция	21M01	S210101	Травма внешн факт с операцией
		21M99	S219901	Др травмы, отравл и токсич эффект..
		БДК21	D21MD01	Травмы, отравл и токсич эффекты, д..
B10.003	Субконъюнктивальная инъекция	21M01	S210101	Травма внешн факт с операцией
		21M99	S219901	Др травмы, отравл и токсич эффект..
		БДК21	D21MD01	Травмы, отравл и токсич эффекты, д..
B11.001	Соскоб роговицы	21M01	S210101	Травма внешн факт с операцией
		21M99	S219901	Др травмы, отравл и токсич эффект..
		БДК21	D21MD01	Травмы, отравл и токсич эффекты, д..
B11.002	Биопсия роговицы	21M01	S210101	Травма внешн факт с операцией
		21M99	S219901	Др травмы, отравл и токсич эффект..
		БДК21	D21MD01	Травмы, отравл и токсич эффекты, д..
B12.001	Биопсия радужной оболочки	21M01	S210101	Травма внешн факт с операцией
		21M99	S219901	Др травмы, отравл и токсич эффект..
		БДК21	D21MD01	Травмы, отравл и токсич эффекты, д..
B12.002	Диагностические манипуляции на радужной оболочке, ресничном теле, склере и передней камере	21M01	S210101	Травма внешн факт с операцией
		21M99	S219901	Др травмы, отравл и токсич эффект..
		БДК21	D21MD01	Травмы, отравл и токсич эффекты, д..
B13.001	Введение воздуха или лекарственных препаратов в камеры глаза	21M01	S210101	Травма внешн факт с операцией
		21M99	S219901	Др травмы, отравл и токсич эффект..
		БДК21	D21MD01	Травмы, отравл и токсич эффекты, д..
B14.001	Диагностическая аспирация стекловидного тела	21M01	S210101	Травма внешн факт с операцией
		21M99	S219901	Др травмы, отравл и токсич эффект..
		БДК21	D21MD01	Травмы, отравл и токсич эффекты, д..
B14.002	Диагностические манипуляции на сетчатке, сосудистой оболочке, стекловидном теле и задней камере	21M01	S210101	Травма внешн факт с операцией
		21M99	S219901	Др травмы, отравл и токсич эффект..
		БДК21	D21MD01	Травмы, отравл и токсич эффекты, д..
B15.001	Биопсия внеглазной мышцы или сухожилия	21M01	S210101	Травма внешн факт с операцией
		21M99	S219901	Др травмы, отравл и токсич эффект..
		БДК21	D21MD01	Травмы, отравл и токсич эффекты, д..
B15.002	Диагностические манипуляции на внеглазных мыщцах и сухожилиях	21M01	S210101	Травма внешн факт с операцией
		21M99	S219901	Др травмы, отравл и токсич эффект..
		БДК21	D21MD01	Травмы, отравл и токсич эффекты, д..
B16.001	Биопсия глазницы	21M01	S210101	Травма внешн факт с операцией
		21M99	S219901	Др травмы, отравл и токсич эффект..
		БДК21	D21MD01	Травмы, отравл и токсич эффекты, д..
B16.002	Пара- и ретробульбарные инъекции	21M01	S210101	Травма внешн факт с операцией
		21M99	S219901	Др травмы, отравл и токсич эффект..
		БДК21	D21MD01	Травмы, отравл и токсич эффекты, д..
B16.003	Ретробульбарная катетеризация	21M01	S210101	Травма внешн факт с операцией

B16.003	Ретробульбарная катетеризация	21M99	S219901	Др травмы, отравл и токсич эффект..
		БДК21	D21MD01	Травмы, отравл и токсич эффекты, д..
B16.004	Ирригационная терапия (введение лекарственных препаратов через ретробульбарный катетер)	21M01	S210101	Травма внешн факт с операцией
		21M99	S219901	Др травмы, отравл и токсич эффект..
		БДК21	D21MD01	Травмы, отравл и токсич эффекты, д..
B16.005	Тонкоигольная аспирационная биопсия опухоли орбиты	21M01	S210101	Травма внешн факт с операцией
		21M99	S219901	Др травмы, отравл и токсич эффект..
		БДК21	D21MD01	Травмы, отравл и токсич эффекты, д..
B17.001	Биопсия глазницы	21M01	S210101	Травма внешн факт с операцией
		21M99	S219901	Др травмы, отравл и токсич эффект..
		БДК21	D21MD01	Травмы, отравл и токсич эффекты, д..
B18.001	Диагностические манипуляции (биопсия) наружного уха	21M01	S210101	Травма внешн факт с операцией
		21M99	S219901	Др травмы, отравл и токсич эффект..
		БДК21	D21MD01	Травмы, отравл и токсич эффекты, д..
B19.001	Диагностические манипуляции (биопсия) среднего уха	21M01	S210101	Травма внешн факт с операцией
		21M99	S219901	Др травмы, отравл и токсич эффект..
		БДК21	D21MD01	Травмы, отравл и токсич эффекты, д..
B20.001	Диагностические манипуляции (биопсия) внутреннего уха	21M01	S210101	Травма внешн факт с операцией
		21M99	S219901	Др травмы, отравл и токсич эффект..
		БДК21	D21MD01	Травмы, отравл и токсич эффекты, д..
B21.001	Биопсия слизистой оболочки полости носа	21M01	S210101	Травма внешн факт с операцией
		21M99	S219901	Др травмы, отравл и токсич эффект..
		БДК21	D21MD01	Травмы, отравл и токсич эффекты, д..
B22.001	Пункция околоносовых пазух	21M01	S210101	Травма внешн факт с операцией
		21M99	S219901	Др травмы, отравл и токсич эффект..
		БДК21	D21MD01	Травмы, отравл и токсич эффекты, д..
B22.002	Биопсия слизистой оболочки околоносовых пазух	21M01	S210101	Травма внешн факт с операцией
		21M99	S219901	Др травмы, отравл и токсич эффект..
		БДК21	D21MD01	Травмы, отравл и токсич эффекты, д..
B24.001	Биопсия участка десны	21M01	S210101	Травма внешн факт с операцией
		21M99	S219901	Др травмы, отравл и токсич эффект..
		БДК21	D21MD01	Травмы, отравл и токсич эффекты, д..
B25.001	Биопсия языка	21M01	S210101	Травма внешн факт с операцией
		21M99	S219901	Др травмы, отравл и токсич эффект..
		БДК21	D21MD01	Травмы, отравл и токсич эффекты, д..
B26.001	Биопсия слюнной железы	21M01	S210101	Травма внешн факт с операцией
		21M99	S219901	Др травмы, отравл и токсич эффект..
		БДК21	D21MD01	Травмы, отравл и токсич эффекты, д..
B26.002	Биопсия околоушной слюнной железы	21M01	S210101	Травма внешн факт с операцией
		21M99	S219901	Др травмы, отравл и токсич эффект..
		БДК21	D21MD01	Травмы, отравл и токсич эффекты, д..
B26.003	Промывание протока слюнной железы	21M01	S210101	Травма внешн факт с операцией
		21M99	S219901	Др травмы, отравл и токсич эффект..
		БДК21	D21MD01	Травмы, отравл и токсич эффекты, д..
B26.004	Бужирование протоков слюнных желез	21M01	S210101	Травма внешн факт с операцией
		21M99	S219901	Др травмы, отравл и токсич эффект..
		БДК21	D21MD01	Травмы, отравл и токсич эффекты, д..
B27.001	Биопсия слизистой полости рта	21M01	S210101	Травма внешн факт с операцией
		21M99	S219901	Др травмы, отравл и токсич эффект..
		БДК21	D21MD01	Травмы, отравл и токсич эффекты, д..
B27.002	Биопсия слизистой преддверия полости рта	21M01	S210101	Травма внешн факт с операцией
		21M99	S219901	Др травмы, отравл и токсич эффект..
		БДК21	D21MD01	Травмы, отравл и токсич эффекты, д..
B27.003	Биопсия тканей губы	21M01	S210101	Травма внешн факт с операцией
		21M99	S219901	Др травмы, отравл и токсич эффект..
		БДК21	D21MD01	Травмы, отравл и токсич эффекты, д..
B27.004	Пункция кисты полости рта	21M01	S210101	Травма внешн факт с операцией
		21M99	S219901	Др травмы, отравл и токсич эффект..

B27.004	Пункция кисты полости рта	БДК21	D21MD01	Травмы, отравл и токсич эффекты, д..
B28.001	Биопсия миндалины, зева и аденоидов	21M01	S210101	Травма внешн факт с операцией
		21M99	S219901	Др травмы, отравл и токсич эффект..
		БДК21	D21MD01	Травмы, отравл и токсич эффекты, д..
B29.001	Биопсия слизистой ротоглотки	21M01	S210101	Травма внешн факт с операцией
		21M99	S219901	Др травмы, отравл и токсич эффект..
		БДК21	D21MD01	Травмы, отравл и токсич эффекты, д..
B29.002	Биопсия слизистой ротоглотки под контролем эндоскопического исследования	21M01	S210101	Травма внешн факт с операцией
		21M99	S219901	Др травмы, отравл и токсич эффект..
		БДК21	D21MD01	Травмы, отравл и токсич эффекты, д..
B30.001	Биопсия слизистой оболочки гортани	21M01	S210101	Травма внешн факт с операцией
		21M99	S219901	Др травмы, отравл и токсич эффект..
		БДК21	D21MD01	Травмы, отравл и токсич эффекты, д..
B30.002	Биопсия тканей гортани под контролем ларингоскопического исследования	21M01	S210101	Травма внешн факт с операцией
		21M99	S219901	Др травмы, отравл и токсич эффект..
		БДК21	D21MD01	Травмы, отравл и токсич эффекты, д..
B30.003	Биопсия слизистой гортаноглотки	21M01	S210101	Травма внешн факт с операцией
		21M99	S219901	Др травмы, отравл и токсич эффект..
		БДК21	D21MD01	Травмы, отравл и токсич эффекты, д..
B30.004	Биопсия слизистой гортаноглотки под контролем эндоскопического исследования	21M01	S210101	Травма внешн факт с операцией
		21M99	S219901	Др травмы, отравл и токсич эффект..
		БДК21	D21MD01	Травмы, отравл и токсич эффекты, д..
B31.001	Биопсия тканей трахеи	21M01	S210101	Травма внешн факт с операцией
		21M99	S219901	Др травмы, отравл и токсич эффект..
		БДК21	D21MD01	Травмы, отравл и токсич эффекты, д..
B31.002	Биопсия тканей трахеи под контролем трахеоскопического исследования	21M01	S210101	Травма внешн факт с операцией
		21M99	S219901	Др травмы, отравл и токсич эффект..
		БДК21	D21MD01	Травмы, отравл и токсич эффекты, д..
B32.001	Биопсия бронхов при бронхоскопии	21M01	S210101	Травма внешн факт с операцией
		21M99	S219901	Др травмы, отравл и токсич эффект..
		БДК21	D21MD01	Травмы, отравл и токсич эффекты, д..
B33.001	Биопсия легких при бронхоскопии	21M01	S210101	Травма внешн факт с операцией
		21M99	S219901	Др травмы, отравл и токсич эффект..
		БДК21	D21MD01	Травмы, отравл и токсич эффекты, д..
B33.003	Биопсия легкого трансбронхиальная рентгенохирургическая	21M01	S210101	Травма внешн факт с операцией
		21M99	S219901	Др травмы, отравл и токсич эффект..
		БДК21	D21MD01	Травмы, отравл и токсич эффекты, д..
B33.004	Открытая биопсия легкого	21M01	S210101	Травма внешн факт с операцией
		21M99	S219901	Др травмы, отравл и токсич эффект..
		БДК21	D21MD01	Травмы, отравл и токсич эффекты, д..
B34.001	Биопсия плевры	21M01	S210101	Травма внешн факт с операцией
		21M99	S219901	Др травмы, отравл и токсич эффект..
		БДК21	D21MD01	Травмы, отравл и токсич эффекты, д..
B34.002	Пункция плевральной полости	21M01	S210101	Травма внешн факт с операцией
		21M99	S219901	Др травмы, отравл и токсич эффект..
		БДК21	D21MD01	Травмы, отравл и токсич эффекты, д..
B34.003	Биопсия средостения	21M01	S210101	Травма внешн факт с операцией
		21M99	S219901	Др травмы, отравл и токсич эффект..
		БДК21	D21MD01	Травмы, отравл и токсич эффекты, д..
B34.004	Биопсия средостения под контролем ультразвукового исследования	21M01	S210101	Травма внешн факт с операцией
		21M99	S219901	Др травмы, отравл и токсич эффект..
		БДК21	D21MD01	Травмы, отравл и токсич эффекты, д..
B34.005	Биопсия средостения под контролем медиастиноскопического ультразвукового исследования	21M01	S210101	Травма внешн факт с операцией
		21M99	S219901	Др травмы, отравл и токсич эффект..
		БДК21	D21MD01	Травмы, отравл и токсич эффекты, д..
B34.006	Пункция средостения	21M01	S210101	Травма внешн факт с операцией
		21M99	S219901	Др травмы, отравл и токсич эффект..
		БДК21	D21MD01	Травмы, отравл и токсич эффекты, д..

B35.001	Биопсия миокарда	21M01	S210101	Травма внешн факт с операцией
		21M99	S219901	Др травмы, отравл и токсич эффект..
		БДК21	D21MD01	Травмы, отравл и токсич эффекты, д..
B37.001	Пункция перикарда	21M01	S210101	Травма внешн факт с операцией
		21M99	S219901	Др травмы, отравл и токсич эффект..
		БДК21	D21MD01	Травмы, отравл и токсич эффекты, д..
B37.003	Зондирование камер сердца	21M01	S210101	Травма внешн факт с операцией
		21M99	S219901	Др травмы, отравл и токсич эффект..
		БДК21	D21MD01	Травмы, отравл и токсич эффекты, д..
B38.001	Катетеризация подключичной и других центральных вен с использованием туннельного катетера	21M01	S210101	Травма внешн факт с операцией
		21M99	S219901	Др травмы, отравл и токсич эффект..
		БДК21	D21MD01	Травмы, отравл и токсич эффекты, д..
B38.002	Имплантация подкожной венозной порт системы	21M01	S210101	Травма внешн факт с операцией
		21M99	S219901	Др травмы, отравл и токсич эффект..
		БДК21	D21MD01	Травмы, отравл и токсич эффекты, д..
B38.003	Замена центрального венозного катетера с использованием проводника	21M01	S210101	Травма внешн факт с операцией
		21M99	S219901	Др травмы, отравл и токсич эффект..
		БДК21	D21MD01	Травмы, отравл и токсич эффекты, д..
B38.004	Замена порта (сегмента) двухпросветного центрального венозного катетера	21M01	S210101	Травма внешн факт с операцией
		21M99	S219901	Др травмы, отравл и токсич эффект..
		БДК21	D21MD01	Травмы, отравл и токсич эффекты, д..
B38.005	Катетеризация подключичной и других центральных вен с использованием двухпросветного катетера	21M01	S210101	Травма внешн факт с операцией
		21M99	S219901	Др травмы, отравл и токсич эффект..
		БДК21	D21MD01	Травмы, отравл и токсич эффекты, д..
B38.006	Катетеризация подключичной и других центральных вен с использованием двухпросветного манжеточного туннельного катетера	21M01	S210101	Травма внешн факт с операцией
		21M99	S219901	Др травмы, отравл и токсич эффект..
		БДК21	D21MD01	Травмы, отравл и токсич эффекты, д..
B38.007	Катетеризация кубитальной и других периферических вен	21M01	S210101	Травма внешн факт с операцией
		21M99	S219901	Др травмы, отравл и токсич эффект..
		БДК21	D21MD01	Травмы, отравл и токсич эффекты, д..
B38.008	Катетеризация пупочных сосудов у новорожденных	21M01	S210101	Травма внешн факт с операцией
		21M99	S219901	Др травмы, отравл и токсич эффект..
		БДК21	D21MD01	Травмы, отравл и токсич эффекты, д..
B38.009	Пункция венозного синуса у новорожденного	21M01	S210101	Травма внешн факт с операцией
		21M99	S219901	Др травмы, отравл и токсич эффект..
		БДК21	D21MD01	Травмы, отравл и токсич эффекты, д..
B38.011	Катетеризация органных артерий	21M01	S210101	Травма внешн факт с операцией
		21M99	S219901	Др травмы, отравл и токсич эффект..
		БДК21	D21MD01	Травмы, отравл и токсич эффекты, д..
B38.012	Катетеризация артерий конечностей	21M01	S210101	Травма внешн факт с операцией
		21M99	S219901	Др травмы, отравл и токсич эффект..
		БДК21	D21MD01	Травмы, отравл и токсич эффекты, д..
B39.001	Пункция венозного синуса у новорожденного	21M01	S210101	Травма внешн факт с операцией
		21M99	S219901	Др травмы, отравл и токсич эффект..
		БДК21	D21MD01	Травмы, отравл и токсич эффекты, д..
B40.001	Получение цитологического препарата лимфатического узла	21M01	S210101	Травма внешн факт с операцией
		21M99	S219901	Др травмы, отравл и токсич эффект..
		БДК21	D21MD01	Травмы, отравл и токсич эффекты, д..
B40.002	Пункция лимфатического узла под контролем ультразвукового исследования	21M01	S210101	Травма внешн факт с операцией
		21M99	S219901	Др травмы, отравл и токсич эффект..
		БДК21	D21MD01	Травмы, отравл и токсич эффекты, д..
B40.003	Биопсия лимфатического узла	21M01	S210101	Травма внешн факт с операцией
		21M99	S219901	Др травмы, отравл и токсич эффект..
		БДК21	D21MD01	Травмы, отравл и токсич эффекты, д..
B40.004	Биопсия лимфатического узла под контролем ультразвукового исследования	21M01	S210101	Травма внешн факт с операцией
		21M99	S219901	Др травмы, отравл и токсич эффект..
		БДК21	D21MD01	Травмы, отравл и токсич эффекты, д..
B40.005	Биопсия лимфатического узла с использованием	21M01	S210101	Травма внешн факт с операцией

B40.005	Биопсия лимфатического узла с использованием видеоэндоскопических технологий	21M99	S219901	Др травмы, отравл и токсич эффект..
		БДК21	D21MD01	Травмы, отравл и токсич эффекты, д..
B40.006	Биопсия лимфатического узла интраоперационная	21M01	S210101	Травма внешн факт с операцией
		21M99	S219901	Др травмы, отравл и токсич эффект..
		БДК21	D21MD01	Травмы, отравл и токсич эффекты, д..
B40.007	Пункция лимфатического узла	21M01	S210101	Травма внешн факт с операцией
		21M99	S219901	Др травмы, отравл и токсич эффект..
		БДК21	D21MD01	Травмы, отравл и токсич эффекты, д..
B41.001	Получение цитологического препарата костного мозга путем пункции	21M01	S210101	Травма внешн факт с операцией
		21M99	S219901	Др травмы, отравл и токсич эффект..
		БДК21	D21MD01	Травмы, отравл и токсич эффекты, д..
B41.002	Получение гистологического препарата костного мозга	21M01	S210101	Травма внешн факт с операцией
		21M99	S219901	Др травмы, отравл и токсич эффект..
		БДК21	D21MD01	Травмы, отравл и токсич эффекты, д..
B42.001	Биопсия пищевода с помощью эндоскопии	21M01	S210101	Травма внешн факт с операцией
		21M99	S219901	Др травмы, отравл и токсич эффект..
		БДК21	D21MD01	Травмы, отравл и токсич эффекты, д..
B43.001	Биопсия желудка с помощью эндоскопии	21M01	S210101	Травма внешн факт с операцией
		21M99	S219901	Др травмы, отравл и токсич эффект..
		БДК21	D21MD01	Травмы, отравл и токсич эффекты, д..
B44.001	Биопсия двенадцатиперстной кишки с помощью эндоскопии	21M01	S210101	Травма внешн факт с операцией
		21M99	S219901	Др травмы, отравл и токсич эффект..
		БДК21	D21MD01	Травмы, отравл и токсич эффекты, д..
B45.001	Биопсия тонкой кишки оперативная	21M01	S210101	Травма внешн факт с операцией
		21M99	S219901	Др травмы, отравл и токсич эффект..
		БДК21	D21MD01	Травмы, отравл и токсич эффекты, д..
B45.002	Биопсия тонкой кишки эндоскопическая	21M01	S210101	Травма внешн факт с операцией
		21M99	S219901	Др травмы, отравл и токсич эффект..
		БДК21	D21MD01	Травмы, отравл и токсич эффекты, д..
B46.001	Биопсия ободочной кишки эндоскопическая	21M01	S210101	Травма внешн факт с операцией
		21M99	S219901	Др травмы, отравл и токсич эффект..
		БДК21	D21MD01	Травмы, отравл и токсич эффекты, д..
B46.002	Биопсия ободочной кишки оперативная	21M01	S210101	Травма внешн факт с операцией
		21M99	S219901	Др травмы, отравл и токсич эффект..
		БДК21	D21MD01	Травмы, отравл и токсич эффекты, д..
B46.003	Биопсия сигмовидной кишки с помощью видеоэндоскопических технологий	21M01	S210101	Травма внешн факт с операцией
		21M99	S219901	Др травмы, отравл и токсич эффект..
		БДК21	D21MD01	Травмы, отравл и токсич эффекты, д..
B48.001	Биопсия прямой кишки	21M01	S210101	Травма внешн факт с операцией
		21M99	S219901	Др травмы, отравл и токсич эффект..
		БДК21	D21MD01	Травмы, отравл и токсич эффекты, д..
B49.001	Биопсия ануса и перианальной области	21M01	S210101	Травма внешн факт с операцией
		21M99	S219901	Др травмы, отравл и токсич эффект..
		БДК21	D21MD01	Травмы, отравл и токсич эффекты, д..
B50.001	Чрескожная биопсия печени	21M01	S210101	Травма внешн факт с операцией
		21M99	S219901	Др травмы, отравл и токсич эффект..
		БДК21	D21MD01	Травмы, отравл и токсич эффекты, д..
B50.002	Биопсия печени под контролем ультразвукового исследования	21M01	S210101	Травма внешн факт с операцией
		21M99	S219901	Др травмы, отравл и токсич эффект..
		БДК21	D21MD01	Травмы, отравл и токсич эффекты, д..
B50.003	Биопсия печени при помощи лапароскопии	21M01	S210101	Травма внешн факт с операцией
		21M99	S219901	Др травмы, отравл и токсич эффект..
		БДК21	D21MD01	Травмы, отравл и токсич эффекты, д..
B50.004	Биопсия печени открытая	21M01	S210101	Травма внешн факт с операцией
		21M99	S219901	Др травмы, отравл и токсич эффект..
		БДК21	D21MD01	Травмы, отравл и токсич эффекты, д..
B50.005	Эмболизация печени с использованием лекарственных препаратов	21M01	S210101	Травма внешн факт с операцией
		21M99	S219901	Др травмы, отравл и токсич эффект..

B50.005	препаратов	БДК21	D21MD01	Травмы, отравл и токсич эффекты, д..
B51.001	Чрескожная пункция желчного пузыря	21M01	S210101	Травма внешн факт с операцией
		21M99	S219901	Др травмы, отравл и токсич эффект..
		БДК21	D21MD01	Травмы, отравл и токсич эффекты, д..
B51.002	Чрескожная пункция желчного пузыря под контролем ультразвукового исследования	21M01	S210101	Травма внешн факт с операцией
		21M99	S219901	Др травмы, отравл и токсич эффект..
		БДК21	D21MD01	Травмы, отравл и токсич эффекты, д..
B51.003	Катетеризация Фатерова соска	21M01	S210101	Травма внешн факт с операцией
		21M99	S219901	Др травмы, отравл и токсич эффект..
		БДК21	D21MD01	Травмы, отравл и токсич эффекты, д..
B52.001	Биопсия поджелудочной железы	21M01	S210101	Травма внешн факт с операцией
		21M99	S219901	Др травмы, отравл и токсич эффект..
		БДК21	D21MD01	Травмы, отравл и токсич эффекты, д..
B52.002	Биопсия поджелудочной железы пункционная под контролем ультразвукового исследования	21M01	S210101	Травма внешн факт с операцией
		21M99	S219901	Др травмы, отравл и токсич эффект..
		БДК21	D21MD01	Травмы, отравл и токсич эффекты, д..
B52.003	Пункция поджелудочной железы	21M01	S210101	Травма внешн факт с операцией
		21M99	S219901	Др травмы, отравл и токсич эффект..
		БДК21	D21MD01	Травмы, отравл и токсич эффекты, д..
B52.004	Пункция поджелудочной железы под контролем ультразвукового исследования	21M01	S210101	Травма внешн факт с операцией
		21M99	S219901	Др травмы, отравл и токсич эффект..
		БДК21	D21MD01	Травмы, отравл и токсич эффекты, д..
B54.001	Биопсия брюшины	21M01	S210101	Травма внешн факт с операцией
		21M99	S219901	Др травмы, отравл и токсич эффект..
		БДК21	D21MD01	Травмы, отравл и токсич эффекты, д..
B55.001	Пиелоскопия	21M01	S210101	Травма внешн факт с операцией
		21M99	S219901	Др травмы, отравл и токсич эффект..
		БДК21	D21MD01	Травмы, отравл и токсич эффекты, д..
B55.002	Чрескожная (чресфистульная) пиелоскопия	21M01	S210101	Травма внешн факт с операцией
		21M99	S219901	Др травмы, отравл и токсич эффект..
		БДК21	D21MD01	Травмы, отравл и токсич эффекты, д..
B55.003	Биопсия почки под контролем ультразвукового исследования	21M01	S210101	Травма внешн факт с операцией
		21M99	S219901	Др травмы, отравл и токсич эффект..
		БДК21	D21MD01	Травмы, отравл и токсич эффекты, д..
B56.001	Уретероскопия	21M01	S210101	Травма внешн факт с операцией
		21M99	S219901	Др травмы, отравл и токсич эффект..
		БДК21	D21MD01	Травмы, отравл и токсич эффекты, д..
B56.002	Установка стента в мочевыводящие пути	21M01	S210101	Травма внешн факт с операцией
		21M99	S219901	Др травмы, отравл и токсич эффект..
		БДК21	D21MD01	Травмы, отравл и токсич эффекты, д..
B56.003	Удаление стента из мочевыводящих путей	21M01	S210101	Травма внешн факт с операцией
		21M99	S219901	Др травмы, отравл и токсич эффект..
		БДК21	D21MD01	Травмы, отравл и токсич эффекты, д..
B57.001	Цистоскопия	21M01	S210101	Травма внешн факт с операцией
		21M99	S219901	Др травмы, отравл и токсич эффект..
		БДК21	D21MD01	Травмы, отравл и токсич эффекты, д..
B57.002	Цистоскопия с моделированием устья мочеточника	21M01	S210101	Травма внешн факт с операцией
		21M99	S219901	Др травмы, отравл и токсич эффект..
B57.003	Цистоскопия с рассечением устья мочеточника	21M01	S210101	Травма внешн факт с операцией
		21M99	S219901	Др травмы, отравл и токсич эффект..
		БДК21	D21MD01	Травмы, отравл и токсич эффекты, д..
B57.004	Катетеризация мочевого пузыря	21M01	S210101	Травма внешн факт с операцией
		21M99	S219901	Др травмы, отравл и токсич эффект..
		БДК21	D21MD01	Травмы, отравл и токсич эффекты, д..
B57.005	Биопсия мочевого пузыря	21M01	S210101	Травма внешн факт с операцией
		21M99	S219901	Др травмы, отравл и токсич эффект..
		БДК21	D21MD01	Травмы, отравл и токсич эффекты, д..
B57.006	Биопсия мочевого пузыря трансуретральная	21M01	S210101	Травма внешн факт с операцией

B57.006	Биопсия мочевого пузыря трансуретральная	21M99	S219901	Др травмы, отравл и токсич эффект..
		БДК21	D21MD01	Травмы, отравл и токсич эффекты, д..
B58.001	Уретроскопия	21M01	S210101	Травма внешн факт с операцией
		21M99	S219901	Др травмы, отравл и токсич эффект..
		БДК21	D21MD01	Травмы, отравл и токсич эффекты, д..
B58.002	Биопсия уретры	21M01	S210101	Травма внешн факт с операцией
		21M99	S219901	Др травмы, отравл и токсич эффект..
		БДК21	D21MD01	Травмы, отравл и токсич эффекты, д..
B59.001	Пункция и аспирация кист забрюшного пространства	21M01	S210101	Травма внешн факт с операцией
		21M99	S219901	Др травмы, отравл и токсич эффект..
		БДК21	D21MD01	Травмы, отравл и токсич эффекты, д..
B59.002	Пункция и аспирация из кист забрюшного пространства под контролем ультразвукового исследования	21M01	S210101	Травма внешн факт с операцией
		21M99	S219901	Др травмы, отравл и токсич эффект..
		БДК21	D21MD01	Травмы, отравл и токсич эффекты, д..
B59.003	Биопсия околопочечной и перивезикальной ткани	21M01	S210101	Травма внешн факт с операцией
		21M99	S219901	Др травмы, отравл и токсич эффект..
		БДК21	D21MD01	Травмы, отравл и токсич эффекты, д..
B60.001	Биопсия предстательной железы	21M01	S210101	Травма внешн факт с операцией
		21M99	S219901	Др травмы, отравл и токсич эффект..
		БДК21	D21MD01	Травмы, отравл и токсич эффекты, д..
B60.002	Биопсия предстательной железы под контролем ультразвукового исследования	21M01	S210101	Травма внешн факт с операцией
		21M99	S219901	Др травмы, отравл и токсич эффект..
		БДК21	D21MD01	Травмы, отравл и токсич эффекты, д..
B61.001	Биопсия мошонки	21M01	S210101	Травма внешн факт с операцией
		21M99	S219901	Др травмы, отравл и токсич эффект..
		БДК21	D21MD01	Травмы, отравл и токсич эффекты, д..
B62.001	Биопсия яичка	21M01	S210101	Травма внешн факт с операцией
		21M99	S219901	Др травмы, отравл и токсич эффект..
		БДК21	D21MD01	Травмы, отравл и токсич эффекты, д..
B63.001	Биосия придатка яичка	21M01	S210101	Травма внешн факт с операцией
		21M99	S219901	Др травмы, отравл и токсич эффект..
		БДК21	D21MD01	Травмы, отравл и токсич эффекты, д..
B63.002	Биопсия семенного канатика	21M01	S210101	Травма внешн факт с операцией
		21M99	S219901	Др травмы, отравл и токсич эффект..
		БДК21	D21MD01	Травмы, отравл и токсич эффекты, д..
B64.001	Биопсия полового члена	21M01	S210101	Травма внешн факт с операцией
		21M99	S219901	Др травмы, отравл и токсич эффект..
		БДК21	D21MD01	Травмы, отравл и токсич эффекты, д..
B65.001	Биопсия яичника	21M01	S210101	Травма внешн факт с операцией
		21M99	S219901	Др травмы, отравл и токсич эффект..
		БДК21	D21MD01	Травмы, отравл и токсич эффекты, д..
B65.002	Биопсия яичника под контролем ультразвукового исследования	21M01	S210101	Травма внешн факт с операцией
		21M99	S219901	Др травмы, отравл и токсич эффект..
		БДК21	D21MD01	Травмы, отравл и токсич эффекты, д..
B65.003	Пункция кисты яичника и аспирация экссудата	21M01	S210101	Травма внешн факт с операцией
		21M99	S219901	Др травмы, отравл и токсич эффект..
		БДК21	D21MD01	Травмы, отравл и токсич эффекты, д..
B66.001	Биопсия маточной трубы	21M01	S210101	Травма внешн факт с операцией
		21M99	S219901	Др травмы, отравл и токсич эффект..
		БДК21	D21MD01	Травмы, отравл и токсич эффекты, д..
B67.001	Кюретаж цервикального канала	21M01	S210101	Травма внешн факт с операцией
		21M99	S219901	Др травмы, отравл и токсич эффект..
		БДК21	D21MD01	Травмы, отравл и токсич эффекты, д..
B67.002	Биопсия шейки матки	21M01	S210101	Травма внешн факт с операцией
		21M99	S219901	Др травмы, отравл и токсич эффект..
		БДК21	D21MD01	Травмы, отравл и токсич эффекты, д..
B67.003	Биопсия матки	21M01	S210101	Травма внешн факт с операцией
		21M99	S219901	Др травмы, отравл и токсич эффект..

B67.003	Биопсия матки	БДК21	D21MD01	Травмы, отравл и токсич эффекты, д..
B68.001	Зондирование матки	21M01	S210101	Травма внешн факт с операцией
		21M99	S219901	Др травмы, отравл и токсич эффект..
		БДК21	D21MD01	Травмы, отравл и токсич эффекты, д..
B68.002	Кюретаж цервикального канала и полости матки (включая дилятацию цервикального канала)	21M01	S210101	Травма внешн факт с операцией
		21M99	S219901	Др травмы, отравл и токсич эффект..
		БДК21	D21MD01	Травмы, отравл и токсич эффекты, д..
B70.001	Биопсия влагалища	21M01	S210101	Травма внешн факт с операцией
		21M99	S219901	Др травмы, отравл и токсич эффект..
		БДК21	D21MD01	Травмы, отравл и токсич эффекты, д..
B70.002	Пункция заднего свода влагалища	21M01	S210101	Травма внешн факт с операцией
		21M99	S219901	Др травмы, отравл и токсич эффект..
		БДК21	D21MD01	Травмы, отравл и токсич эффекты, д..
B70.003	Тампонирование лечебное влагалища	21M01	S210101	Травма внешн факт с операцией
		21M99	S219901	Др травмы, отравл и токсич эффект..
		БДК21	D21MD01	Травмы, отравл и токсич эффекты, д..
B70.004	Введение, удаление влагалищного поддерживающего кольца (пессария)	21M01	S210101	Травма внешн факт с операцией
		21M99	S219901	Др травмы, отравл и токсич эффект..
		БДК21	D21MD01	Травмы, отравл и токсич эффекты, д..
B71.001	Биопсия вульвы	21M01	S210101	Травма внешн факт с операцией
		21M99	S219901	Др травмы, отравл и токсич эффект..
		БДК21	D21MD01	Травмы, отравл и токсич эффекты, д..
B72.001	Биопсия промежности	21M01	S210101	Травма внешн факт с операцией
		21M99	S219901	Др травмы, отравл и токсич эффект..
		БДК21	D21MD01	Травмы, отравл и токсич эффекты, д..
B73.001	Амниоцентез	21M01	S210101	Травма внешн факт с операцией
		21M99	S219901	Др травмы, отравл и токсич эффект..
		БДК21	D21MD01	Травмы, отравл и токсич эффекты, д..
B73.002	Амниоцентез трансвагинальный	21M01	S210101	Травма внешн факт с операцией
		21M99	S219901	Др травмы, отравл и токсич эффект..
		БДК21	D21MD01	Травмы, отравл и токсич эффекты, д..
B73.004	Введение акушерского разгружающего поддерживающего кольца (пессария)	21M01	S210101	Травма внешн факт с операцией
		21M99	S219901	Др травмы, отравл и токсич эффект..
		БДК21	D21MD01	Травмы, отравл и токсич эффекты, д..
B73.005	Извлечение акушерского разгружающего поддерживающего кольца (пессария)	21M01	S210101	Травма внешн факт с операцией
		21M99	S219901	Др травмы, отравл и токсич эффект..
		БДК21	D21MD01	Травмы, отравл и токсич эффекты, д..
B74.001	Экстракорпоральное оплодотворение, культивирование и внутриматочное введение эмбриона	21M01	S210101	Травма внешн факт с операцией
		21M99	S219901	Др травмы, отравл и токсич эффект..
		БДК21	D21MD01	Травмы, отравл и токсич эффекты, д..
B74.002	Получение яйцеклетки	21M01	S210101	Травма внешн факт с операцией
		21M99	S219901	Др травмы, отравл и токсич эффект..
		БДК21	D21MD01	Травмы, отравл и токсич эффекты, д..
B74.003	Экстракорпоральное оплодотворение ооцитов	21M01	S210101	Травма внешн факт с операцией
		21M99	S219901	Др травмы, отравл и токсич эффект..
		БДК21	D21MD01	Травмы, отравл и токсич эффекты, д..
B74.004	Культивирование эмбриона	21M01	S210101	Травма внешн факт с операцией
		21M99	S219901	Др травмы, отравл и токсич эффект..
		БДК21	D21MD01	Травмы, отравл и токсич эффекты, д..
B74.005	Вспомогательный хетчинг (рассечение блестящей оболочки) эмбриона	21M01	S210101	Травма внешн факт с операцией
		21M99	S219901	Др травмы, отравл и токсич эффект..
		БДК21	D21MD01	Травмы, отравл и токсич эффекты, д..
B75.001	Внутриматочное введение эмбриона	21M01	S210101	Травма внешн факт с операцией
		21M99	S219901	Др травмы, отравл и токсич эффект..
		БДК21	D21MD01	Травмы, отравл и токсич эффекты, д..
B75.002	Внутриматочное введение криоконсервированного эмбриона	21M01	S210101	Травма внешн факт с операцией
		21M99	S219901	Др травмы, отравл и токсич эффект..
		БДК21	D21MD01	Травмы, отравл и токсич эффекты, д..

B75.003	Криоконсервация эмбрионов	21M01	S210101	Травма внешн факт с операцией
		21M99	S219901	Др травмы, отравл и токсич эффект..
		БДК21	D21MD01	Травмы, отравл и токсич эффекты, д..
B75.004	Криоконсервация гамет (ооцитов, сперматозоидов)	21M01	S210101	Травма внешн факт с операцией
		21M99	S219901	Др травмы, отравл и токсич эффект..
		БДК21	D21MD01	Травмы, отравл и токсич эффекты, д..
B75.005	Криоконсервация яичниковой ткани	21M01	S210101	Травма внешн факт с операцией
		21M99	S219901	Др травмы, отравл и токсич эффект..
		БДК21	D21MD01	Травмы, отравл и токсич эффекты, д..
B75.006	Внутриматочное введение спермы мужа (партнера)	21M01	S210101	Травма внешн факт с операцией
		21M99	S219901	Др травмы, отравл и токсич эффект..
		БДК21	D21MD01	Травмы, отравл и токсич эффекты, д..
B75.007	Внутриматочное введение спермы донора	21M01	S210101	Травма внешн факт с операцией
		21M99	S219901	Др травмы, отравл и токсич эффект..
		БДК21	D21MD01	Травмы, отравл и токсич эффекты, д..
B75.008	Аспирация ооцитов из фолликула с использованием видеоэндоскопических технологий	21M01	S210101	Травма внешн факт с операцией
		21M99	S219901	Др травмы, отравл и токсич эффект..
		БДК21	D21MD01	Травмы, отравл и токсич эффекты, д..
B75.009	Биопсия хориона	21M01	S210101	Травма внешн факт с операцией
		21M99	S219901	Др травмы, отравл и токсич эффект..
		БДК21	D21MD01	Травмы, отравл и токсич эффекты, д..
B75.010	Биопсия эмбриона	21M01	S210101	Травма внешн факт с операцией
		21M99	S219901	Др травмы, отравл и токсич эффект..
		БДК21	D21MD01	Травмы, отравл и токсич эффекты, д..
B76.001	Биопсия кости лицевого черепа	21M01	S210101	Травма внешн факт с операцией
		21M99	S219901	Др травмы, отравл и токсич эффект..
		БДК21	D21MD01	Травмы, отравл и токсич эффекты, д..
B77.001	Биопсия кости (кроме костей лицевого черепа)	21M01	S210101	Травма внешн факт с операцией
		21M99	S219901	Др травмы, отравл и токсич эффект..
		БДК21	D21MD01	Травмы, отравл и токсич эффекты, д..
B77.002	Трепанбиопсия длинных костей под контролем компьютерной томографии	21M01	S210101	Травма внешн факт с операцией
		21M99	S219901	Др травмы, отравл и токсич эффект..
		БДК21	D21MD01	Травмы, отравл и токсич эффекты, д..
B77.003	Трепанбиопсия костей позвоночника под контролем компьютерной томографии	21M01	S210101	Травма внешн факт с операцией
		21M99	S219901	Др травмы, отравл и токсич эффект..
		БДК21	D21MD01	Травмы, отравл и токсич эффекты, д..
B77.004	Трепанбиопсия костей таза под контролем компьютерной томографии	21M01	S210101	Травма внешн факт с операцией
		21M99	S219901	Др травмы, отравл и токсич эффект..
		БДК21	D21MD01	Травмы, отравл и токсич эффекты, д..
B78.001	Внутрикостное введение лекарственных препаратов	21M01	S210101	Травма внешн факт с операцией
		21M99	S219901	Др травмы, отравл и токсич эффект..
		БДК21	D21MD01	Травмы, отравл и токсич эффекты, д..
B79.001	Биопсия тканей сустава	21M01	S210101	Травма внешн факт с операцией
		21M99	S219901	Др травмы, отравл и токсич эффект..
		БДК21	D21MD01	Травмы, отравл и токсич эффекты, д..
B79.002	Зондирование сустава	21M01	S210101	Травма внешн факт с операцией
		21M99	S219901	Др травмы, отравл и токсич эффект..
		БДК21	D21MD01	Травмы, отравл и токсич эффекты, д..
B79.003	Диагностическая аспирация сустава	21M01	S210101	Травма внешн факт с операцией
		21M99	S219901	Др травмы, отравл и токсич эффект..
		БДК21	D21MD01	Травмы, отравл и токсич эффекты, д..
B79.004	Внутрисуставное введение лекарственных препаратов	21M01	S210101	Травма внешн факт с операцией
		21M99	S219901	Др травмы, отравл и токсич эффект..
		БДК21	D21MD01	Травмы, отравл и токсич эффекты, д..
B80.001	Пункция синовиальной сумки сустава	21M01	S210101	Травма внешн факт с операцией
		21M99	S219901	Др травмы, отравл и токсич эффект..
		БДК21	D21MD01	Травмы, отравл и токсич эффекты, д..
B80.002	Пункция синовиальной сумки сустава под контролем	21M01	S210101	Травма внешн факт с операцией

B80.002	Пункция синовиальной сумки сустава под контролем ультразвукового исследования	21M99	S219901	Др травмы, отравл и токсич эффект..
		БДК21	D21MD01	Травмы, отравл и токсич эффекты, д..
B81.001	Околосуставное введение лекарственных препаратов	21M01	S210101	Травма внешн факт с операцией
		21M99	S219901	Др травмы, отравл и токсич эффект..
		БДК21	D21MD01	Травмы, отравл и токсич эффекты, д..
B81.002	Промывание (ирригация) сустава	21M01	S210101	Травма внешн факт с операцией
		21M99	S219901	Др травмы, отравл и токсич эффект..
		БДК21	D21MD01	Травмы, отравл и токсич эффекты, д..
B82.001	Биопсия мышцы, сухожилия, фасции кисти	21M01	S210101	Травма внешн факт с операцией
		21M99	S219901	Др травмы, отравл и токсич эффект..
		БДК21	D21MD01	Травмы, отравл и токсич эффекты, д..
B83.001	Биопсия мышцы, сухожилия, фасции (кроме кисти)	21M01	S210101	Травма внешн факт с операцией
		21M99	S219901	Др травмы, отравл и токсич эффект..
		БДК21	D21MD01	Травмы, отравл и токсич эффекты, д..
B85.001	Биопсия молочной железы чрескожная	21M01	S210101	Травма внешн факт с операцией
		21M99	S219901	Др травмы, отравл и токсич эффект..
		БДК21	D21MD01	Травмы, отравл и токсич эффекты, д..
B85.002	Биопсия новообразования молочной железы прицельная пункционная под контролем рентгенографического исследования	21M01	S210101	Травма внешн факт с операцией
		21M99	S219901	Др травмы, отравл и токсич эффект..
		БДК21	D21MD01	Травмы, отравл и токсич эффекты, д..
B85.003	Биопсия новообразования молочной железы аспирационная вакуумная под контролем рентгенографического исследования	21M01	S210101	Травма внешн факт с операцией
		21M99	S219901	Др травмы, отравл и токсич эффект..
		БДК21	D21MD01	Травмы, отравл и токсич эффекты, д..
B85.004	Биопсия непальпируемых новообразований молочной железы аспирационная вакуумная под контролем ультразвукового исследования	21M01	S210101	Травма внешн факт с операцией
		21M99	S219901	Др травмы, отравл и токсич эффект..
		БДК21	D21MD01	Травмы, отравл и токсич эффекты, д..
B86.001	Биопсия кожи	21M01	S210101	Травма внешн факт с операцией
		21M99	S219901	Др травмы, отравл и токсич эффект..
		БДК21	D21MD01	Травмы, отравл и токсич эффекты, д..
B86.002	Пункция гнойного очага	21M01	S210101	Травма внешн факт с операцией
		21M99	S219901	Др травмы, отравл и токсич эффект..
		БДК21	D21MD01	Травмы, отравл и токсич эффекты, д..
B86.003	Биопсия опухолей, опухолеподобных образований мягких тканей	21M01	S210101	Травма внешн факт с операцией
		21M99	S219901	Др травмы, отравл и токсич эффект..
		БДК21	D21MD01	Травмы, отравл и токсич эффекты, д..
B86.004	Пункция мягких тканей	21M01	S210101	Травма внешн факт с операцией
		21M99	S219901	Др травмы, отравл и токсич эффект..
		БДК21	D21MD01	Травмы, отравл и токсич эффекты, д..
B86.005	Пункция мягких тканей под контролем ультразвукового исследования	21M01	S210101	Травма внешн факт с операцией
		21M99	S219901	Др травмы, отравл и токсич эффект..
		БДК21	D21MD01	Травмы, отравл и токсич эффекты, д..
C01.001	Церебральная ангиография	21M01	S210101	Травма внешн факт с операцией
		21M99	S219901	Др травмы, отравл и токсич эффект..
		БДК21	D21MD01	Травмы, отравл и токсич эффекты, д..
C01.002	Ангиография внутренней сонной артерии	21M01	S210101	Травма внешн факт с операцией
		21M99	S219901	Др травмы, отравл и токсич эффект..
		БДК21	D21MD01	Травмы, отравл и токсич эффекты, д..
C01.003	Ангиография наружной сонной артерии	21M01	S210101	Травма внешн факт с операцией
		21M99	S219901	Др травмы, отравл и токсич эффект..
		БДК21	D21MD01	Травмы, отравл и токсич эффекты, д..
C01.004	Ангиография общей сонной артерии	21M01	S210101	Травма внешн факт с операцией
		21M99	S219901	Др травмы, отравл и токсич эффект..
		БДК21	D21MD01	Травмы, отравл и токсич эффекты, д..
C01.005	Флебография венозных коллекторов (каменистых синусов) головного мозга	21M01	S210101	Травма внешн факт с операцией
		21M99	S219901	Др травмы, отравл и токсич эффект..
		БДК21	D21MD01	Травмы, отравл и токсич эффекты, д..
C01.006	Транслюминальная баллонная ангиопластика наружной сонной артерии со стентированием	21M01	S210101	Травма внешн факт с операцией
		21M99	S219901	Др травмы, отравл и токсич эффект..

C01.006	наружной сонной артерии со стентированием	БДК21	D21MD01	Травмы, отравл и токсич эффекты, д..
C01.007	Транслюминальная баллонная ангиопластика общей сонной артерии со стентированием	21M01	S210101	Травма внешн факт с операцией
		21M99	S219901	Др травмы, отравл и токсич эффект..
		БДК21	D21MD01	Травмы, отравл и токсич эффекты, д..
C01.008	Баллонная ангиопластика внутренней сонной артерии	21M01	S210101	Травма внешн факт с операцией
		21M99	S219901	Др травмы, отравл и токсич эффект..
		БДК21	D21MD01	Травмы, отравл и токсич эффекты, д..
C01.009	Транслюминальная баллонная ангиопластика внутренней сонной артерии со стентированием	21M01	S210101	Травма внешн факт с операцией
		21M99	S219901	Др травмы, отравл и токсич эффект..
		БДК21	D21MD01	Травмы, отравл и токсич эффекты, д..
C01.010	Эндоваскулярная ангиопластика и стентирование магистральных интракраниальных сосудов	21M01	S210101	Травма внешн факт с операцией
		21M99	S219901	Др травмы, отравл и токсич эффект..
		БДК21	D21MD01	Травмы, отравл и токсич эффекты, д..
C01.011	Эндоваскулярная ангиопластика и стентирование брахиоцефальных сосудов	21M01	S210101	Травма внешн факт с операцией
		21M99	S219901	Др травмы, отравл и токсич эффект..
		БДК21	D21MD01	Травмы, отравл и токсич эффекты, д..
C03.001	Ангиография позвоночной артерии	21M01	S210101	Травма внешн факт с операцией
		21M99	S219901	Др травмы, отравл и токсич эффект..
		БДК21	D21MD01	Травмы, отравл и токсич эффекты, д..
C03.002	Транслюминальная баллонная ангиопластика позвоночной артерии со стентированием	21M01	S210101	Травма внешн факт с операцией
		21M99	S219901	Др травмы, отравл и токсич эффект..
		БДК21	D21MD01	Травмы, отравл и токсич эффекты, д..
C03.003	Баллонная ангиопластика позвоночной артерии	21M01	S210101	Травма внешн факт с операцией
		21M99	S219901	Др травмы, отравл и токсич эффект..
		БДК21	D21MD01	Травмы, отравл и токсич эффекты, д..
C06.001	Ангиография артерии щитовидной железы	21M01	S210101	Травма внешн факт с операцией
		21M99	S219901	Др травмы, отравл и токсич эффект..
		БДК21	D21MD01	Травмы, отравл и токсич эффекты, д..
C07.001	Флебография центральной надпочечниковой вены	21M01	S210101	Травма внешн факт с операцией
		21M99	S219901	Др травмы, отравл и токсич эффект..
		БДК21	D21MD01	Травмы, отравл и токсич эффекты, д..
C16.001	Артерио- и флебография глазницы	21M01	S210101	Травма внешн факт с операцией
		21M99	S219901	Др травмы, отравл и токсич эффект..
		БДК21	D21MD01	Травмы, отравл и токсич эффекты, д..
C34.001	Ангиография грудной аорты ретроградная	21M01	S210101	Травма внешн факт с операцией
		21M99	S219901	Др травмы, отравл и токсич эффект..
		БДК21	D21MD01	Травмы, отравл и токсич эффекты, д..
C34.002	Ангиография легочной артерии	21M01	S210101	Травма внешн факт с операцией
		21M99	S219901	Др травмы, отравл и токсич эффект..
		БДК21	D21MD01	Травмы, отравл и токсич эффекты, д..
C34.003	Транслюминальная баллонная ангиопластика грудного отдела аорты со стентированием	21M01	S210101	Травма внешн факт с операцией
		21M99	S219901	Др травмы, отравл и токсич эффект..
		БДК21	D21MD01	Травмы, отравл и токсич эффекты, д..
C34.004	Транслюминальная баллонная ангиопластика легочной артерии	21M01	S210101	Травма внешн факт с операцией
		21M99	S219901	Др травмы, отравл и токсич эффект..
		БДК21	D21MD01	Травмы, отравл и токсич эффекты, д..
C34.005	Транслюминальная баллонная ангиопластика восходящего отдела аорты со стентированием	21M01	S210101	Травма внешн факт с операцией
		21M99	S219901	Др травмы, отравл и токсич эффект..
		БДК21	D21MD01	Травмы, отравл и токсич эффекты, д..
C35.001	Баллонная дилатация дефекта межпредсердной перегородки	21M01	S210101	Травма внешн факт с операцией
		21M99	S219901	Др травмы, отравл и токсич эффект..
		БДК21	D21MD01	Травмы, отравл и токсич эффекты, д..
C35.002	Атриосептостомия ножевая	21M01	S210101	Травма внешн факт с операцией
		21M99	S219901	Др травмы, отравл и токсич эффект..
		БДК21	D21MD01	Травмы, отравл и токсич эффекты, д..
C35.003	Баллонная атриосептостомия	21M01	S210101	Травма внешн факт с операцией
		21M99	S219901	Др травмы, отравл и токсич эффект..
		БДК21	D21MD01	Травмы, отравл и токсич эффекты, д..

C35.004	Пункция межпредсердной перегородки	21M01	S210101	Травма внешн факт с операцией
		21M99	S219901	Др травмы, отравл и токсич эффект..
		БДК21	D21MD01	Травмы, отравл и токсич эффекты, д..
C35.005	Создание дефекта межпредсердной перегородки со стентированием	21M01	S210101	Травма внешн факт с операцией
		21M99	S219901	Др травмы, отравл и токсич эффект..
		БДК21	D21MD01	Травмы, отравл и токсич эффекты, д..
C35.006	Эндоваскулярное закрытие дефекта перегородки сердца	21M01	S210101	Травма внешн факт с операцией
		21M99	S219901	Др травмы, отравл и токсич эффект..
		БДК21	D21MD01	Травмы, отравл и токсич эффекты, д..
C35.007	Эндоваскулярное закрытие коронаросердечной фистулы	21M01	S210101	Травма внешн факт с операцией
		21M99	S219901	Др травмы, отравл и токсич эффект..
		БДК21	D21MD01	Травмы, отравл и токсич эффекты, д..
C35.008	Баллонная ангиопластика открытого артериального протока	21M01	S210101	Травма внешн факт с операцией
		21M99	S219901	Др травмы, отравл и токсич эффект..
		БДК21	D21MD01	Травмы, отравл и токсич эффекты, д..
C35.009	Транслюминальная баллонная вальвулопластика аортального клапана	21M01	S210101	Травма внешн факт с операцией
		21M99	S219901	Др травмы, отравл и токсич эффект..
		БДК21	D21MD01	Травмы, отравл и токсич эффекты, д..
C35.010	Транслюминальная баллонная вальвулопластика митрального клапана	21M01	S210101	Травма внешн факт с операцией
		21M99	S219901	Др травмы, отравл и токсич эффект..
		БДК21	D21MD01	Травмы, отравл и токсич эффекты, д..
C35.011	Транслюминальная баллонная вальвулопластика трикуспидального клапана	21M01	S210101	Травма внешн факт с операцией
		21M99	S219901	Др травмы, отравл и токсич эффект..
		БДК21	D21MD01	Травмы, отравл и токсич эффекты, д..
C35.012	Транслюминальная баллонная вальвулопластика легочного клапана	21M01	S210101	Травма внешн факт с операцией
		21M99	S219901	Др травмы, отравл и токсич эффект..
		БДК21	D21MD01	Травмы, отравл и токсич эффекты, д..
C35.013	Эндоваскулярная имплантация клапана аорты	21M01	S210101	Травма внешн факт с операцией
		21M99	S219901	Др травмы, отравл и токсич эффект..
		БДК21	D21MD01	Травмы, отравл и токсич эффекты, д..
C35.014	Эндоваскулярная имплантация клапана легочной артерии	21M01	S210101	Травма внешн факт с операцией
		21M99	S219901	Др травмы, отравл и токсич эффект..
		БДК21	D21MD01	Травмы, отравл и токсич эффекты, д..
C35.015	Транскатетерная имплантация клапана	21M01	S210101	Травма внешн факт с операцией
		21M99	S219901	Др травмы, отравл и токсич эффект..
		БДК21	D21MD01	Травмы, отравл и токсич эффекты, д..
C35.016	Эндоваскулярное закрытие межпредсердной перегородки сердца	21M01	S210101	Травма внешн факт с операцией
		21M99	S219901	Др травмы, отравл и токсич эффект..
		БДК21	D21MD01	Травмы, отравл и токсич эффекты, д..
C35.017	Эндоваскулярное закрытие межжелудочковой перегодки сердца	21M01	S210101	Травма внешн факт с операцией
		21M99	S219901	Др травмы, отравл и токсич эффект..
		БДК21	D21MD01	Травмы, отравл и токсич эффекты, д..
C35.018	Эндоваскулярное закрытие открытого овального протока	21M01	S210101	Травма внешн факт с операцией
		21M99	S219901	Др травмы, отравл и токсич эффект..
		БДК21	D21MD01	Травмы, отравл и токсич эффекты, д..
C36.001	Коронарография	21M01	S210101	Травма внешн факт с операцией
		21M99	S219901	Др травмы, отравл и токсич эффект..
		БДК21	D21MD01	Травмы, отравл и токсич эффекты, д..
C36.002	Вентрикулография	21M01	S210101	Травма внешн факт с операцией
		21M99	S219901	Др травмы, отравл и токсич эффект..
		БДК21	D21MD01	Травмы, отравл и токсич эффекты, д..
C36.003	Шунтография	21M01	S210101	Травма внешн факт с операцией
		21M99	S219901	Др травмы, отравл и токсич эффект..
		БДК21	D21MD01	Травмы, отравл и токсич эффекты, д..
C36.004	Транслюминальная баллонная ангиопластика и стентирование коронарных артерий	21M01	S210101	Травма внешн факт с операцией
		21M99	S219901	Др травмы, отравл и токсич эффект..
		БДК21	D21MD01	Травмы, отравл и токсич эффекты, д..
C36.005	Транслюминальная баллонная ангиопластика ствола	21M01	S210101	Травма внешн факт с операцией

C36.005	Транслюминальная баллонная ангиопластика ствола левой коронарной артерии	21M99	S219901	Др травмы, отравл и токсич эффект..
		БДК21	D21MD01	Травмы, отравл и токсич эффекты, д..
C36.006	Реканализация коронарных артерий ретроградная со стентированием	21M01	S210101	Травма внешн факт с операцией
		21M99	S219901	Др травмы, отравл и токсич эффект..
		БДК21	D21MD01	Травмы, отравл и токсич эффекты, д..
C36.007	Реканализация коронарных артерий антеградная со стентированием	21M01	S210101	Травма внешн факт с операцией
		21M99	S219901	Др травмы, отравл и токсич эффект..
		БДК21	D21MD01	Травмы, отравл и токсич эффекты, д..
C37.001	Имплантация кардиостимулятора	21M01	S210101	Травма внешн факт с операцией
		21M99	S219901	Др травмы, отравл и токсич эффект..
		БДК21	D21MD01	Травмы, отравл и токсич эффекты, д..
C37.002	Имплантация однокамерного кардиовертера дефибриллятора	21M01	S210101	Травма внешн факт с операцией
		21M99	S219901	Др травмы, отравл и токсич эффект..
		БДК21	D21MD01	Травмы, отравл и токсич эффекты, д..
C37.003	Имплантация однокамерного электрокардиостимулятора	21M01	S210101	Травма внешн факт с операцией
		21M99	S219901	Др травмы, отравл и токсич эффект..
		БДК21	D21MD01	Травмы, отравл и токсич эффекты, д..
C37.004	Имплантация двухкамерного электрокардиостимулятора	21M01	S210101	Травма внешн факт с операцией
		21M99	S219901	Др травмы, отравл и токсич эффект..
		БДК21	D21MD01	Травмы, отравл и токсич эффекты, д..
C37.005	Имплантация трехкамерного электрокардиостимулятора (ресинхронизирующая терапия)	21M01	S210101	Травма внешн факт с операцией
		21M99	S219901	Др травмы, отравл и токсич эффект..
		БДК21	D21MD01	Травмы, отравл и токсич эффекты, д..
C37.006	Имплантация трехкамерного электрокардиостимулятора с функцией дефибриллятора	21M01	S210101	Травма внешн факт с операцией
		21M99	S219901	Др травмы, отравл и токсич эффект..
		БДК21	D21MD01	Травмы, отравл и токсич эффекты, д..
C37.007	Имплантация эпикардиальной системы для электрокардиостимуляции	21M01	S210101	Травма внешн факт с операцией
		21M99	S219901	Др травмы, отравл и токсич эффект..
		БДК21	D21MD01	Травмы, отравл и токсич эффекты, д..
C37.008	Имплантация двухкамерного кардиовертера дефибриллятора	21M01	S210101	Травма внешн факт с операцией
		21M99	S219901	Др травмы, отравл и токсич эффект..
		БДК21	D21MD01	Травмы, отравл и токсич эффекты, д..
C37.009	Установка временного однокамерного не частотно-адаптивного электрокардиостимулятора	21M01	S210101	Травма внешн факт с операцией
		21M99	S219901	Др травмы, отравл и токсич эффект..
		БДК21	D21MD01	Травмы, отравл и токсич эффекты, д..
C37.010	Установка временного двухкамерного не частотно-адаптивного электрокардиостимулятора	21M01	S210101	Травма внешн факт с операцией
		21M99	S219901	Др травмы, отравл и токсич эффект..
		БДК21	D21MD01	Травмы, отравл и токсич эффекты, д..
C37.011	Удаление или замена имплантированного кардиостимулятора	21M01	S210101	Травма внешн факт с операцией
		21M99	S219901	Др травмы, отравл и токсич эффект..
		БДК21	D21MD01	Травмы, отравл и токсич эффекты, д..
C37.012	Удаление электродов и их замена	21M01	S210101	Травма внешн факт с операцией
		21M99	S219901	Др травмы, отравл и токсич эффект..
		БДК21	D21MD01	Травмы, отравл и токсич эффекты, д..
C37.013	Ревизия электрокардиостимулятора	21M01	S210101	Травма внешн факт с операцией
		21M99	S219901	Др травмы, отравл и токсич эффект..
		БДК21	D21MD01	Травмы, отравл и токсич эффекты, д..
C37.014	Перепрограммирование электрокардиостимулятора	21M01	S210101	Травма внешн факт с операцией
		21M99	S219901	Др травмы, отравл и токсич эффект..
		БДК21	D21MD01	Травмы, отравл и токсич эффекты, д..
C37.015	Эндокардиальное электрофизиологическое исследование	21M01	S210101	Травма внешн факт с операцией
		21M99	S219901	Др травмы, отравл и токсич эффект..
		БДК21	D21MD01	Травмы, отравл и токсич эффекты, д..
C37.016	Радиочастотная абляция аритмогенных зон	21M01	S210101	Травма внешн факт с операцией
		21M99	S219901	Др травмы, отравл и токсич эффект..
		БДК21	D21MD01	Травмы, отравл и токсич эффекты, д..
C37.017	Создание искусственной атриовентрикулярной блокады с последующей имплантацией	21M01	S210101	Травма внешн факт с операцией
		21M99	S219901	Др травмы, отравл и токсич эффект..

C37.017	электрокардиостимулятора	БДК21	D21MD01	Травмы, отравл и токсич эффекты, д..
C37.018	Замена имплантированного дефибриллятора	21M01	S210101	Травма внешн факт с операцией
		21M99	S219901	Др травмы, отравл и токсич эффект..
		БДК21	D21MD01	Травмы, отравл и токсич эффекты, д..
C37.019	Удаление имплантированного дефибриллятора	21M01	S210101	Травма внешн факт с операцией
		21M99	S219901	Др травмы, отравл и токсич эффект..
		БДК21	D21MD01	Травмы, отравл и токсич эффекты, д..
C38.001	Ангиография магистральных сосудов	21M01	S210101	Травма внешн факт с операцией
		21M99	S219901	Др травмы, отравл и токсич эффект..
		БДК21	D21MD01	Травмы, отравл и токсич эффекты, д..
C38.002	Брюшная аортография	21M01	S210101	Травма внешн факт с операцией
		21M99	S219901	Др травмы, отравл и токсич эффект..
		БДК21	D21MD01	Травмы, отравл и токсич эффекты, д..
C38.003	Панаортография	21M01	S210101	Травма внешн факт с операцией
		21M99	S219901	Др травмы, отравл и токсич эффект..
		БДК21	D21MD01	Травмы, отравл и токсич эффекты, д..
C38.004	Флебография верхней полой вены	21M01	S210101	Травма внешн факт с операцией
		21M99	S219901	Др травмы, отравл и токсич эффект..
		БДК21	D21MD01	Травмы, отравл и токсич эффекты, д..
C38.005	Флебография нижней полой вены	21M01	S210101	Травма внешн факт с операцией
		21M99	S219901	Др травмы, отравл и токсич эффект..
		БДК21	D21MD01	Травмы, отравл и токсич эффекты, д..
C38.006	Установка венозного фильтра	21M01	S210101	Травма внешн факт с операцией
		21M99	S219901	Др травмы, отравл и токсич эффект..
		БДК21	D21MD01	Травмы, отравл и токсич эффекты, д..
C38.007	Удаление венозного фильтра	21M01	S210101	Травма внешн факт с операцией
		21M99	S219901	Др травмы, отравл и токсич эффект..
		БДК21	D21MD01	Травмы, отравл и токсич эффекты, д..
C38.008	Эндоваскулярная катетерная тромбэктомия из нижней полой и подвздошных вен	21M01	S210101	Травма внешн факт с операцией
		21M99	S219901	Др травмы, отравл и токсич эффект..
		БДК21	D21MD01	Травмы, отравл и токсич эффекты, д..
C38.009	Эндоваскулярная тромбэктомия аспирационная	21M01	S210101	Травма внешн факт с операцией
		21M99	S219901	Др травмы, отравл и токсич эффект..
		БДК21	D21MD01	Травмы, отравл и токсич эффекты, д..
C38.010	Транслюминальная баллонная ангиопластика магистральных сосудов	21M01	S210101	Травма внешн факт с операцией
		21M99	S219901	Др травмы, отравл и токсич эффект..
		БДК21	D21MD01	Травмы, отравл и токсич эффекты, д..
C38.011	Транслюминальная баллонная ангиопластика брюшной отдела аорты со стентированием	21M01	S210101	Травма внешн факт с операцией
		21M99	S219901	Др травмы, отравл и токсич эффект..
		БДК21	D21MD01	Травмы, отравл и токсич эффекты, д..
C38.012	Стентирование магистральных сосудов	21M01	S210101	Травма внешн факт с операцией
		21M99	S219901	Др травмы, отравл и токсич эффект..
		БДК21	D21MD01	Травмы, отравл и токсич эффекты, д..
C38.013	Баллонная ангиопластика сосудистого доступа для экстракорпорального диализа	21M01	S210101	Травма внешн факт с операцией
		21M99	S219901	Др травмы, отравл и токсич эффект..
		БДК21	D21MD01	Травмы, отравл и токсич эффекты, д..
C38.014	Баллонная внутриаортальная контрпульсация	21M01	S210101	Травма внешн факт с операцией
		21M99	S219901	Др травмы, отравл и токсич эффект..
		БДК21	D21MD01	Травмы, отравл и токсич эффекты, д..
C38.015	Эндоваскулярная эмболизация сосудов с помощью адгезивных агентов	21M01	S210101	Травма внешн факт с операцией
		21M99	S219901	Др травмы, отравл и токсич эффект..
		БДК21	D21MD01	Травмы, отравл и токсич эффекты, д..
C38.016	Эндоваскулярная эмболизация сосудов микроэмболами	21M01	S210101	Травма внешн факт с операцией
		21M99	S219901	Др травмы, отравл и токсич эффект..
		БДК21	D21MD01	Травмы, отравл и токсич эффекты, д..
C38.017	Ангиография артерии верхней конечности прямая	21M01	S210101	Травма внешн факт с операцией
		21M99	S219901	Др травмы, отравл и токсич эффект..
		БДК21	D21MD01	Травмы, отравл и токсич эффекты, д..

C38.018	Ангиография артерии верхней конечности ретроградная	21M01	S210101	Травма внешн факт с операцией
		21M99	S219901	Др травмы, отравл и токсич эффект..
		БДК21	D21MD01	Травмы, отравл и токсич эффекты, д..
C38.019	Ангиография артерий нижней конечности прямая	21M01	S210101	Травма внешн факт с операцией
		21M99	S219901	Др травмы, отравл и токсич эффект..
		БДК21	D21MD01	Травмы, отравл и токсич эффекты, д..
C38.020	Ангиография артерий нижней конечности ретроградная	21M01	S210101	Травма внешн факт с операцией
		21M99	S219901	Др травмы, отравл и токсич эффект..
		БДК21	D21MD01	Травмы, отравл и токсич эффекты, д..
C38.021	Флебография бедренная	21M01	S210101	Травма внешн факт с операцией
		21M99	S219901	Др травмы, отравл и токсич эффект..
		БДК21	D21MD01	Травмы, отравл и токсич эффекты, д..
C38.022	Флебография нижней конечности прямая	21M01	S210101	Травма внешн факт с операцией
		21M99	S219901	Др травмы, отравл и токсич эффект..
		БДК21	D21MD01	Травмы, отравл и токсич эффекты, д..
C38.023	Флебография нижней конечности ретроградная	21M01	S210101	Травма внешн факт с операцией
		21M99	S219901	Др травмы, отравл и токсич эффект..
		БДК21	D21MD01	Травмы, отравл и токсич эффекты, д..
C38.024	Флебография нижней конечности трансартериальная	21M01	S210101	Травма внешн факт с операцией
		21M99	S219901	Др травмы, отравл и токсич эффект..
		БДК21	D21MD01	Травмы, отравл и токсич эффекты, д..
C38.025	Флебография верхней конечности прямая	21M01	S210101	Травма внешн факт с операцией
		21M99	S219901	Др травмы, отравл и токсич эффект..
		БДК21	D21MD01	Травмы, отравл и токсич эффекты, д..
C38.026	Флебография верхней конечности ретроградная	21M01	S210101	Травма внешн факт с операцией
		21M99	S219901	Др травмы, отравл и токсич эффект..
		БДК21	D21MD01	Травмы, отравл и токсич эффекты, д..
C38.027	Флебография верхней конечности трансартериальная	21M01	S210101	Травма внешн факт с операцией
		21M99	S219901	Др травмы, отравл и токсич эффект..
		БДК21	D21MD01	Травмы, отравл и токсич эффекты, д..
C38.028	Баллонная ангиопластика подключичной артерии	21M01	S210101	Травма внешн факт с операцией
		21M99	S219901	Др травмы, отравл и токсич эффект..
		БДК21	D21MD01	Травмы, отравл и токсич эффекты, д..
C38.029	Баллонная ангиопластика подвздошной артерии	21M01	S210101	Травма внешн факт с операцией
		21M99	S219901	Др травмы, отравл и токсич эффект..
		БДК21	D21MD01	Травмы, отравл и токсич эффекты, д..
C38.030	Баллонная ангиопластика поверхностной бедренной артерии	21M01	S210101	Травма внешн факт с операцией
		21M99	S219901	Др травмы, отравл и токсич эффект..
		БДК21	D21MD01	Травмы, отравл и токсич эффекты, д..
C38.031	Баллонная ангиопластика подколенной артерии и магистральных артерий голени	21M01	S210101	Травма внешн факт с операцией
		21M99	S219901	Др травмы, отравл и токсич эффект..
		БДК21	D21MD01	Травмы, отравл и токсич эффекты, д..
C38.032	Баллонная ангиопластика со стентированием поверхностной бедренной артерии	21M01	S210101	Травма внешн факт с операцией
		21M99	S219901	Др травмы, отравл и токсич эффект..
		БДК21	D21MD01	Травмы, отравл и токсич эффекты, д..
C38.033	Баллонная ангиопластика со стентированием подколенной артерии и магистральных артерий голени	21M01	S210101	Травма внешн факт с операцией
		21M99	S219901	Др травмы, отравл и токсич эффект..
		БДК21	D21MD01	Травмы, отравл и токсич эффекты, д..
C38.034	Механическая реканализация, баллонная ангиопластика со стентированием поверхностной бедренной артерии	21M01	S210101	Травма внешн факт с операцией
		21M99	S219901	Др травмы, отравл и токсич эффект..
		БДК21	D21MD01	Травмы, отравл и токсич эффекты, д..
C38.035	Механическая реканализация, баллонная ангиопластика со стентированием подколенной артерии и магистральных артерий голени	21M01	S210101	Травма внешн факт с операцией
		21M99	S219901	Др травмы, отравл и токсич эффект..
		БДК21	D21MD01	Травмы, отравл и токсич эффекты, д..
C38.036	Ангиография объемного образования	21M01	S210101	Травма внешн факт с операцией
		21M99	S219901	Др травмы, отравл и токсич эффект..
		БДК21	D21MD01	Травмы, отравл и токсич эффекты, д..
C38.037	Эндоваскулярное удаление инородного тела	21M01	S210101	Травма внешн факт с операцией

C38.037	Эндоваскулярное удаление инородного тела	21M99	S219901	Др травмы, отравл и токсич эффект..
		БДК21	D21MD01	Травмы, отравл и токсич эффекты, д..
C38.038	Эндоваскулярная трансартериальная окклюзия полости аневризмы с помощью микроспиралей	21M01	S210101	Травма внешн факт с операцией
		21M99	S219901	Др травмы, отравл и токсич эффект..
		БДК21	D21MD01	Травмы, отравл и токсич эффекты, д..
C38.039	Эндоваскулярная трансартериальная окклюзия полости аневризмы с помощью микроспиралей при поддержке стента	21M01	S210101	Травма внешн факт с операцией
		21M99	S219901	Др травмы, отравл и токсич эффект..
		БДК21	D21MD01	Травмы, отравл и токсич эффекты, д..
C38.040	Эндоваскулярное закрытие парапротезной фистулы	21M01	S210101	Травма внешн факт с операцией
		21M99	S219901	Др травмы, отравл и токсич эффект..
		БДК21	D21MD01	Травмы, отравл и токсич эффекты, д..
C41.001	Эндоваскулярная окклюзирующая операция на сосудах селезенки	21M01	S210101	Травма внешн факт с операцией
		21M99	S219901	Др травмы, отравл и токсич эффект..
		БДК21	D21MD01	Травмы, отравл и токсич эффекты, д..
C50.001	Флебография воротной вены	21M01	S210101	Травма внешн факт с операцией
		21M99	S219901	Др травмы, отравл и токсич эффект..
		БДК21	D21MD01	Травмы, отравл и токсич эффекты, д..
C50.002	Флебография воротной вены возвратная	21M01	S210101	Травма внешн факт с операцией
		21M99	S219901	Др травмы, отравл и токсич эффект..
		БДК21	D21MD01	Травмы, отравл и токсич эффекты, д..
C50.003	Эндоваскулярная окклюзирующая операция на сосудах печени	21M01	S210101	Травма внешн факт с операцией
		21M99	S219901	Др травмы, отравл и токсич эффект..
		БДК21	D21MD01	Травмы, отравл и токсич эффекты, д..
C54.001	Ангиография чревного ствола и его ветвей	21M01	S210101	Травма внешн факт с операцией
		21M99	S219901	Др травмы, отравл и токсич эффект..
		БДК21	D21MD01	Травмы, отравл и токсич эффекты, д..
C54.002	Ангиография сосудов органов брюшной полости	21M01	S210101	Травма внешн факт с операцией
		21M99	S219901	Др травмы, отравл и токсич эффект..
		БДК21	D21MD01	Травмы, отравл и токсич эффекты, д..
C54.003	Ангиография брыжеечных сосудов	21M01	S210101	Травма внешн факт с операцией
		21M99	S219901	Др травмы, отравл и токсич эффект..
		БДК21	D21MD01	Травмы, отравл и токсич эффекты, д..
C55.001	Ангиография сосудов почек	21M01	S210101	Травма внешн факт с операцией
		21M99	S219901	Др травмы, отравл и токсич эффект..
		БДК21	D21MD01	Травмы, отравл и токсич эффекты, д..
C55.002	Флебография почечной вены	21M01	S210101	Травма внешн факт с операцией
		21M99	S219901	Др травмы, отравл и токсич эффект..
		БДК21	D21MD01	Травмы, отравл и токсич эффекты, д..
C55.003	Транслюминальная баллонная ангиопластика почечной артерии	21M01	S210101	Травма внешн факт с операцией
		21M99	S219901	Др травмы, отравл и токсич эффект..
		БДК21	D21MD01	Травмы, отравл и токсич эффекты, д..
C55.004	Селективная и суперселективная эмболизация почечных сосудов	21M01	S210101	Травма внешн факт с операцией
		21M99	S219901	Др травмы, отравл и токсич эффект..
		БДК21	D21MD01	Травмы, отравл и токсич эффекты, д..
C55.005	Трансаортальная радиочастотная абляция почечных артерий	21M01	S210101	Травма внешн факт с операцией
		21M99	S219901	Др травмы, отравл и токсич эффект..
		БДК21	D21MD01	Травмы, отравл и токсич эффекты, д..
C59.001	Ангиография сосудов органов забрюшинного пространства	21M01	S210101	Травма внешн факт с операцией
		21M99	S219901	Др травмы, отравл и токсич эффект..
		БДК21	D21MD01	Травмы, отравл и токсич эффекты, д..
C60.001	Флебография мужских половых органов	21M01	S210101	Травма внешн факт с операцией
		21M99	S219901	Др травмы, отравл и токсич эффект..
		БДК21	D21MD01	Травмы, отравл и токсич эффекты, д..
C60.002	Эмболизация артерий предстательной железы	21M01	S210101	Травма внешн факт с операцией
		21M99	S219901	Др травмы, отравл и токсич эффект..
		БДК21	D21MD01	Травмы, отравл и токсич эффекты, д..
C65.001	Артериография тазовых органов	21M01	S210101	Травма внешн факт с операцией
		21M99	S219901	Др травмы, отравл и токсич эффект..

C65.001	Артериография тазовых органов	БДК21	D21MD01	Травмы, отравл и токсич эффекты, д..
C65.002	Флебография женских половых органов	21M01	S210101	Травма внешн факт с операцией
		21M99	S219901	Др травмы, отравл и токсич эффект..
		БДК21	D21MD01	Травмы, отравл и токсич эффекты, д..
C65.003	Флебография таза	21M01	S210101	Травма внешн факт с операцией
		21M99	S219901	Др травмы, отравл и токсич эффект..
		БДК21	D21MD01	Травмы, отравл и токсич эффекты, д..
C65.004	Селективная и суперселективная эмболизация/химиоэмболизация ветвей внутренней подвздошной артерии	21M01	S210101	Травма внешн факт с операцией
		21M99	S219901	Др травмы, отравл и токсич эффект..
		БДК21	D21MD01	Травмы, отравл и токсич эффекты, д..
C65.005	Селективная и суперселективная эмболизация/химиоэмболизация маточной артерии	21M01	S210101	Травма внешн факт с операцией
		21M99	S219901	Др травмы, отравл и токсич эффект..
		БДК21	D21MD01	Травмы, отравл и токсич эффекты, д..

4.21. БДК 22 «Ожоги»

Базовая диагностическая категория: 22

I.	Код Дк	Диагностическая Категория	Групп КЗГ	Кодов МКБ 10	Хир. (S)	Тер. (T)	Хир. (B), кратк осрочные	Тер. (A), кратк осрочные
1	22M99	Ожог	4	86	2	2	0	0
2	БДК22	Все диагнозы БДК	2	96	0	0	1	1
Grand Total			6	96	2	2	1	1

Паспорта КЗГ, входящих в БДК «Ожоги»

Код Кзг	Название	Название Короткое
D22MD01	Ожоги, оказание экстренной помощи до суток с проведением операции	Ожог, до сут, опер

Код БДК	Базовая Диагностичекая Категория
22	Ожоги

Код ДК	Диагностическая Категория
БДК22	Все диагнозы БДК

Раздел КЗГ

Краткосрочное пребывание, Хирургия (D)

Вторичные классификационные критерии

Коды групп операций	Осложнения	Возраст (дней)	Статус при выписке	Реанимация
			до 24 часов	
Вес ребенка	Свойство диагноза	Тромболит. терапия	Дней госпит.	ТБ

Группы операций, входящих в КЗГ (для хирургических групп)

Ур. сложности	Наименование уровня сложности
08S01	Операции на коже, подкожной клетчатке, придатках кожи (уровень 1)
09S01	Операции на органах полости рта (уровень 1)

Код Кзг	Название	Название Короткое
T229902	Ожог	Ожоги без спец. лечения

Код БДК	Базовая Диагностичекая Категория
22	Ожоги

Код ДК	Диагностическая Категория
22M99	Ожог

Раздел КЗГ

Терапевтический раздел (T)

Вторичные классификационные критерии

Коды групп операций	Осложнения	Возраст (дней)	Статус при выписке	Реанимация
Вес ребенка	Свойство диагноза	Тромболит. терапия	Дней госпит.	ТБ

Группы операций, входящих в КЗГ (для хирургических групп)

Код Кзг	Название	Название Короткое
S229902	Ожог, операции низкого уровня	Ожог, опер низк/ур

Код БДК	Базовая Диагностичекая Категория
22	Ожоги

Код ДК	Диагностическая Категория
22M99	Ожог

Раздел КЗГ

Хирургический раздел (S)

Вторичные классификационные критерии

Коды групп операций	Осложнения	Возраст (дней)	Статус при выписке	Реанимация
Вес ребенка	Свойство диагноза	Тромболит. терапия	Дней госпит.	ТБ

Группы операций, входящих в КЗГ (для хирургических групп)

Ур. сложности	Наименование уровня сложности
08S01	Операции на коже, подкожной клетчатке, придатках кожи (уровень 1)
09S01	Операции на органах полости рта (уровень 1)

Код Кзг	Название	Название Короткое
S229901	Ожог, операции высокого уровня	Ожог, опер выс/ур

Код БДК	Базовая Диагностичекая Категория
22	Ожоги

Код ДК	Диагностическая Категория
22M99	Ожог

Раздел КЗГ
Хирургический раздел (S)

Вторичные классификационные критерии

Коды групп операций	Осложнения	Возраст (дней)	Статус при выписке	Реанимация
Вес ребенка	Свойство диагноза	Тромболит. терапия	Дней госпит.	ТБ

Группы операций, входящих в КЗГ (для хирургических групп)

Ур. сложности	Наименование уровня сложности
08S02	Операции на коже, подкожной клетчатке, придатках кожи (уровень 2)
08S03	Операции на коже, подкожной клетчатке, придатках кожи (уровень 3)
09S02	Операции на органах полости рта (уровень 2)
09S03	Операции на органах полости рта (уровень 3)

Код Кзг	Название	Название Короткое
T229901	Ожог, реанимация более 3 суток	Ожог, реан >3 сут

Код БДК	Базовая Диагностичекая Категория
22	Ожоги

Код ДК	Диагностическая Категория
22M99	Ожог

Раздел КЗГ

Терапевтический раздел (T)

Вторичные классификационные критерии

				Реанимация > 3 дней
Коды групп операций	Осложнения	Возраст (дней)	Статус при выписке	Реанимация
Вес ребенка	Свойство диагноза	Тромболит. терапия	Дней госпит.	ТБ

Группы операций, входящих в КЗГ (для хирургических групп)

Код Кзг	Название	Название Короткое
A22MD01	Ожоги, оказание экстренной помощи до суток без проведения операции	Ожог, до сут

Код БДК	Базовая Диагностичекая Категория
22	Ожоги

Код ДК	Диагностическая Категория
БДК22	Все диагнозы БДК

Раздел КЗГ

Краткосрочное пребывание, Терапия (А)

Вторичные классификационные критерии

Коды групп операций	Осложнения	Возраст (дней)	Статус при выписке	Реанимация
			до 24 часов	
Вес ребенка	Свойство диагноза	Тромболит. терапия	Дней госпит.	ТБ

Группы операций, входящих в КЗГ (для хирургических групп)

Диагнозы входящие в БДК "Ожоги"

МКБ..	Наименование диагноза	Код ДК	Код Кзг	Название Короткое
T20.0	Термический ожог головы и шеи неуточненной степени	22M99	T229902	Ожоги без спец. лечения
			T229901	Ожог, реан >3 сут
			S229902	Ожог, опер низк/ур
			S229901	Ожог, опер выс/ур
		БДК22	D22MD01	Ожог, до сут, опер
T20.1	Термический ожог головы и шеи первой степени	22M99	T229902	Ожоги без спец. лечения
			T229901	Ожог, реан >3 сут
			S229902	Ожог, опер низк/ур
			S229901	Ожог, опер выс/ур
		БДК22	D22MD01	Ожог, до сут, опер
T20.2	Термический ожог головы и шеи второй степени	22M99	T229902	Ожоги без спец. лечения
			T229901	Ожог, реан >3 сут
			S229902	Ожог, опер низк/ур
			S229901	Ожог, опер выс/ур
		БДК22	D22MD01	Ожог, до сут, опер
T20.3	Термический ожог головы и шеи третьей степени	22M99	T229902	Ожоги без спец. лечения
			T229901	Ожог, реан >3 сут
			S229902	Ожог, опер низк/ур
			S229901	Ожог, опер выс/ур
		БДК22	D22MD01	Ожог, до сут, опер
T20.4	Химический ожог головы и шеи неуточненной степени	22M99	T229902	Ожоги без спец. лечения
			T229901	Ожог, реан >3 сут
			S229902	Ожог, опер низк/ур
			S229901	Ожог, опер выс/ур
		БДК22	D22MD01	Ожог, до сут, опер
T20.5	Химический ожог головы и шеи первой степени	22M99	T229902	Ожоги без спец. лечения
			T229901	Ожог, реан >3 сут
			S229902	Ожог, опер низк/ур
			S229901	Ожог, опер выс/ур
		БДК22	D22MD01	Ожог, до сут, опер
T20.6	Химический ожог головы и шеи второй степени	22M99	T229902	Ожоги без спец. лечения
			T229901	Ожог, реан >3 сут
			S229902	Ожог, опер низк/ур
			S229901	Ожог, опер выс/ур
		БДК22	D22MD01	Ожог, до сут, опер
T20.7	Химический ожог головы и шеи третьей степени	22M99	T229902	Ожоги без спец. лечения
			T229901	Ожог, реан >3 сут
			S229902	Ожог, опер низк/ур
			S229901	Ожог, опер выс/ур
		БДК22	D22MD01	Ожог, до сут, опер
T21.0	Термический ожог туловища неуточненной степени	22M99	T229902	Ожоги без спец. лечения
			T229901	Ожог, реан >3 сут
			S229902	Ожог, опер низк/ур
			S229901	Ожог, опер выс/ур
		БДК22	D22MD01	Ожог, до сут, опер
T21.1	Термический ожог туловища первой степени	22M99	T229902	Ожоги без спец. лечения
			T229901	Ожог, реан >3 сут
			S229902	Ожог, опер низк/ур

T21.1	Термический ожог туловища первой степени	22M99	S229901	Ожог, опер выс/ур
		БДК22	D22MD01	Ожог, до сут, опер
			A22MD01	Ожог, до сут
T21.2	Термический ожог туловища второй степени	22M99	T229902	Ожоги без спец. лечения
			T229901	Ожог, реан >3 сут
			S229902	Ожог, опер низк/ур
			S229901	Ожог, опер выс/ур
		БДК22	D22MD01	Ожог, до сут, опер
T21.3	Термический ожог туловища третьей степени	22M99	T229902	Ожоги без спец. лечения
			T229901	Ожог, реан >3 сут
			S229902	Ожог, опер низк/ур
			S229901	Ожог, опер выс/ур
		БДК22	D22MD01	Ожог, до сут, опер
T21.4	Химический ожог туловища неуточненной степени	22M99	T229902	Ожоги без спец. лечения
			T229901	Ожог, реан >3 сут
			S229902	Ожог, опер низк/ур
			S229901	Ожог, опер выс/ур
		БДК22	D22MD01	Ожог, до сут, опер
T21.5	Химический ожог туловища первой степени	22M99	T229902	Ожоги без спец. лечения
			T229901	Ожог, реан >3 сут
			S229902	Ожог, опер низк/ур
			S229901	Ожог, опер выс/ур
		БДК22	D22MD01	Ожог, до сут, опер
			A22MD01	Ожог, до сут
T21.6	Химический ожог туловища второй степени	22M99	T229902	Ожоги без спец. лечения
			T229901	Ожог, реан >3 сут
			S229902	Ожог, опер низк/ур
			S229901	Ожог, опер выс/ур
		БДК22	D22MD01	Ожог, до сут, опер
T21.7	Химический ожог туловища третьей степени	22M99	T229902	Ожоги без спец. лечения
			T229901	Ожог, реан >3 сут
			S229902	Ожог, опер низк/ур
			S229901	Ожог, опер выс/ур
		БДК22	D22MD01	Ожог, до сут, опер
T22	Термические и химические ожоги области плечевого пояса и верхней конечности, и..	БДК22	D22MD01	Ожог, до сут, опер
			A22MD01	Ожог, до сут
T22.0	Термический ожог области плечевого пояса и верхней конечности, исключая запястье и кисть, неуточненной степени	22M99	T229902	Ожоги без спец. лечения
			T229901	Ожог, реан >3 сут
			S229902	Ожог, опер низк/ур
			S229901	Ожог, опер выс/ур
		БДК22	D22MD01	Ожог, до сут, опер
T22.1	Термический ожог области плечевого пояса и верхней конечности, исключая запястье и кисть, первой степени	22M99	T229902	Ожоги без спец. лечения
			T229901	Ожог, реан >3 сут
			S229902	Ожог, опер низк/ур
			S229901	Ожог, опер выс/ур
		БДК22	D22MD01	Ожог, до сут, опер
			A22MD01	Ожог, до сут
T22.2	Термический ожог области плечевого пояса и верхней конечности, исключая запястье и кисть, второй степени	22M99	T229902	Ожоги без спец. лечения
			T229901	Ожог, реан >3 сут
			S229902	Ожог, опер низк/ур
			S229901	Ожог, опер выс/ур

T22.2	запястье и кисть, второй степени	БДК22	D22MD01	Ожог, до сут, опер
T22.3	Термический ожог области плечевого пояса и верхней конечности, исключая запястье и кисть, третьей степени	22M99	T229902	Ожоги без спец. лечения
			T229901	Ожог, реан >3 сут
			S229902	Ожог, опер низк/ур
			S229901	Ожог, опер выс/ур
		БДК22	D22MD01	Ожог, до сут, опер
T22.4	Химический ожог области плечевого пояса и верхней конечности, исключая запястье и кисть, неуточненной степени	22M99	T229902	Ожоги без спец. лечения
			T229901	Ожог, реан >3 сут
			S229902	Ожог, опер низк/ур
			S229901	Ожог, опер выс/ур
		БДК22	D22MD01	Ожог, до сут, опер
T22.5	Химический ожог области плечевого пояса и верхней конечности, исключая запястье и кисть, первой степени	22M99	T229902	Ожоги без спец. лечения
			T229901	Ожог, реан >3 сут
			S229902	Ожог, опер низк/ур
			S229901	Ожог, опер выс/ур
		БДК22	D22MD01	Ожог, до сут, опер
			A22MD01	Ожог, до сут
T22.6	Химический ожог области плечевого пояса и верхней конечности, исключая запястье и кисть, второй степени	22M99	T229902	Ожоги без спец. лечения
			T229901	Ожог, реан >3 сут
			S229902	Ожог, опер низк/ур
			S229901	Ожог, опер выс/ур
		БДК22	D22MD01	Ожог, до сут, опер
T22.7	Химический ожог области плечевого пояса и верхней конечности, исключая запястье и кисть, третьей степени	22M99	T229902	Ожоги без спец. лечения
			T229901	Ожог, реан >3 сут
			S229902	Ожог, опер низк/ур
			S229901	Ожог, опер выс/ур
		БДК22	D22MD01	Ожог, до сут, опер
T23.0	Термический ожог запястья и кисти неуточненной степени	22M99	T229902	Ожоги без спец. лечения
			T229901	Ожог, реан >3 сут
			S229902	Ожог, опер низк/ур
			S229901	Ожог, опер выс/ур
		БДК22	D22MD01	Ожог, до сут, опер
T23.1	Термический ожог запястья и кисти первой степени	22M99	T229902	Ожоги без спец. лечения
			T229901	Ожог, реан >3 сут
			S229902	Ожог, опер низк/ур
			S229901	Ожог, опер выс/ур
		БДК22	D22MD01	Ожог, до сут, опер
			A22MD01	Ожог, до сут
T23.2	Термический ожог запястья и кисти второй степени	22M99	T229902	Ожоги без спец. лечения
			T229901	Ожог, реан >3 сут
			S229902	Ожог, опер низк/ур
			S229901	Ожог, опер выс/ур
		БДК22	D22MD01	Ожог, до сут, опер
T23.3	Термический ожог запястья и кисти третьей степени	22M99	T229902	Ожоги без спец. лечения
			T229901	Ожог, реан >3 сут
			S229902	Ожог, опер низк/ур
			S229901	Ожог, опер выс/ур
		БДК22	D22MD01	Ожог, до сут, опер
T23.4	Химический ожог запястья и кисти неуточненной степени	22M99	T229902	Ожоги без спец. лечения
			T229901	Ожог, реан >3 сут
			S229902	Ожог, опер низк/ур

T23.4	Химический ожог запястья и кисти неуточненной степени	22M99	S229901	Ожог, опер выс/ур
		БДК22	D22MD01	Ожог, до сут, опер
T23.5	Химический ожог запястья и кисти первой степени	22M99	T229902	Ожоги без спец. лечения
			T229901	Ожог, реан >3 сут
			S229902	Ожог, опер низк/ур
			S229901	Ожог, опер выс/ур
		БДК22	D22MD01	Ожог, до сут, опер
			A22MD01	Ожог, до сут
T23.6	Химический ожог запястья и кисти второй степени	22M99	T229902	Ожоги без спец. лечения
			T229901	Ожог, реан >3 сут
			S229902	Ожог, опер низк/ур
			S229901	Ожог, опер выс/ур
		БДК22	D22MD01	Ожог, до сут, опер
T23.7	Химический ожог запястья и кисти третьей степени	22M99	T229902	Ожоги без спец. лечения
			T229901	Ожог, реан >3 сут
			S229902	Ожог, опер низк/ур
			S229901	Ожог, опер выс/ур
		БДК22	D22MD01	Ожог, до сут, опер
T24.0	Термический ожог области тазобедренного сустава и нижней конечности, исключая голеностопный сустав и стопу, неуточненной степени	22M99	T229902	Ожоги без спец. лечения
			T229901	Ожог, реан >3 сут
			S229902	Ожог, опер низк/ур
			S229901	Ожог, опер выс/ур
		БДК22	D22MD01	Ожог, до сут, опер
T24.1	Термический ожог области тазобедренного сустава и нижней конечности, исключая голеностопный сустав и стопу, первой степени	22M99	T229902	Ожоги без спец. лечения
			T229901	Ожог, реан >3 сут
			S229902	Ожог, опер низк/ур
			S229901	Ожог, опер выс/ур
		БДК22	D22MD01	Ожог, до сут, опер
			A22MD01	Ожог, до сут
T24.2	Термический ожог области тазобедренного сустава и нижней конечности, исключая голеностопный сустав и стопу, второй степени	22M99	T229902	Ожоги без спец. лечения
			T229901	Ожог, реан >3 сут
			S229902	Ожог, опер низк/ур
			S229901	Ожог, опер выс/ур
		БДК22	D22MD01	Ожог, до сут, опер
T24.3	Термический ожог области тазобедренного сустава и нижней конечности, исключая голеностопный сустав и стопу, третьей степени	22M99	T229902	Ожоги без спец. лечения
			T229901	Ожог, реан >3 сут
			S229902	Ожог, опер низк/ур
			S229901	Ожог, опер выс/ур
		БДК22	D22MD01	Ожог, до сут, опер
T24.4	Химический ожог области тазобедренного сустава и нижней конечности, исключая голеностопный сустав и стопу, неуточненной степени	22M99	T229902	Ожоги без спец. лечения
			T229901	Ожог, реан >3 сут
			S229902	Ожог, опер низк/ур
			S229901	Ожог, опер выс/ур
		БДК22	D22MD01	Ожог, до сут, опер
T24.5	Химический ожог области тазобедренного сустава и нижней конечности, исключая голеностопный суст	22M99	T229902	Ожоги без спец. лечения
			T229901	Ожог, реан >3 сут
			S229902	Ожог, опер низк/ур
			S229901	Ожог, опер выс/ур
		БДК22	D22MD01	Ожог, до сут, опер
T24.6	Химический ожог области тазобедренного сустава и нижней конечности, исключая	22M99	T229902	Ожоги без спец. лечения
			T229901	Ожог, реан >3 сут

T24.6	Химический ожог области тазобедренного сустава и нижней конечности, исключая голеностопный сустав и стопу, второй степени	22M99	S229902	Ожог, опер низк/ур
			S229901	Ожог, опер выс/ур
		БДК22	D22MD01	Ожог, до сут, опер
T24.7	Химический ожог области тазобедренного сустава и нижней конечности, исключая голеностопный сустав и стопу, третьей степени	22M99	T229902	Ожоги без спец. лечения
			T229901	Ожог, реан >3 сут
			S229902	Ожог, опер низк/ур
			S229901	Ожог, опер выс/ур
		БДК22	D22MD01	Ожог, до сут, опер
T25.0	Термический ожог области голеностопного сустава и стопы, неуточненной степени	22M99	T229902	Ожоги без спец. лечения
			T229901	Ожог, реан >3 сут
			S229902	Ожог, опер низк/ур
			S229901	Ожог, опер выс/ур
		БДК22	D22MD01	Ожог, до сут, опер
T25.1	Термический ожог области голеностопного сустава и стопы, первой степени	22M99	T229902	Ожоги без спец. лечения
			T229901	Ожог, реан >3 сут
			S229902	Ожог, опер низк/ур
			S229901	Ожог, опер выс/ур
		БДК22	D22MD01	Ожог, до сут, опер
			A22MD01	Ожог, до сут
T25.2	Термический ожог области голеностопного сустава и стопы, второй степени	22M99	T229902	Ожоги без спец. лечения
			T229901	Ожог, реан >3 сут
			S229902	Ожог, опер низк/ур
			S229901	Ожог, опер выс/ур
		БДК22	D22MD01	Ожог, до сут, опер
T25.3	Термический ожог области голеностопного сустава и стопы, третьей степени	22M99	T229902	Ожоги без спец. лечения
			T229901	Ожог, реан >3 сут
			S229902	Ожог, опер низк/ур
			S229901	Ожог, опер выс/ур
		БДК22	D22MD01	Ожог, до сут, опер
T25.4	Химический ожог области голеностопного сустава и стопы, неуточненной степени	22M99	T229902	Ожоги без спец. лечения
			T229901	Ожог, реан >3 сут
			S229902	Ожог, опер низк/ур
			S229901	Ожог, опер выс/ур
		БДК22	D22MD01	Ожог, до сут, опер
T25.5	Химический ожог области голеностопного сустава и стопы, первой степени	22M99	T229902	Ожоги без спец. лечения
			T229901	Ожог, реан >3 сут
			S229902	Ожог, опер низк/ур
			S229901	Ожог, опер выс/ур
		БДК22	D22MD01	Ожог, до сут, опер
			A22MD01	Ожог, до сут
T25.6	Химический ожог области голеностопного сустава и стопы, второй степени	22M99	T229902	Ожоги без спец. лечения
			T229901	Ожог, реан >3 сут
			S229902	Ожог, опер низк/ур
			S229901	Ожог, опер выс/ур
		БДК22	D22MD01	Ожог, до сут, опер
T25.7	Химический ожог области голеностопного сустава и стопы, третьей степени	22M99	T229902	Ожоги без спец. лечения
			T229901	Ожог, реан >3 сут
			S229902	Ожог, опер низк/ур
			S229901	Ожог, опер выс/ур
		БДК22	D22MD01	Ожог, до сут, опер
T28.4	Термический ожог других и неуточненных	22M99	T229902	Ожоги без спец. лечения

T28.4	Термический ожог других и неуточненных внутренних органов	22M99	T229901	Ожог, реан >3 сут
			S229902	Ожог, опер низк/ур
			S229901	Ожог, опер выс/ур
		БДК22	D22MD01	Ожог, до сут, опер
T28.9	Химический ожог других и неуточненных внутренних органов	22M99	T229902	Ожоги без спец. лечения
			T229901	Ожог, реан >3 сут
			S229902	Ожог, опер низк/ур
			S229901	Ожог, опер выс/ур
		БДК22	D22MD01	Ожог, до сут, опер
T29.0	Термические ожоги нескольких областей тела неуточненной степени	22M99	T229902	Ожоги без спец. лечения
			T229901	Ожог, реан >3 сут
			S229902	Ожог, опер низк/ур
			S229901	Ожог, опер выс/ур
		БДК22	D22MD01	Ожог, до сут, опер
T29.1	Термические ожоги нескольких областей тела с указанием на более чем первую степень ожогов	22M99	T229902	Ожоги без спец. лечения
			T229901	Ожог, реан >3 сут
			S229902	Ожог, опер низк/ур
			S229901	Ожог, опер выс/ур
		БДК22	D22MD01	Ожог, до сут, опер
T29.2	Термические ожоги нескольких областей тела с указанием на более чем вторую степень ожогов	22M99	T229902	Ожоги без спец. лечения
			T229901	Ожог, реан >3 сут
			S229902	Ожог, опер низк/ур
			S229901	Ожог, опер выс/ур
		БДК22	D22MD01	Ожог, до сут, опер
T29.3	Термические ожоги нескольких областей тела с указанием хотя бы на один ожог третьей степени	22M99	T229902	Ожоги без спец. лечения
			T229901	Ожог, реан >3 сут
			S229902	Ожог, опер низк/ур
			S229901	Ожог, опер выс/ур
		БДК22	D22MD01	Ожог, до сут, опер
T29.4	Химические ожоги нескольких областей тела неуточненной степени	22M99	T229902	Ожоги без спец. лечения
			T229901	Ожог, реан >3 сут
			S229902	Ожог, опер низк/ур
			S229901	Ожог, опер выс/ур
		БДК22	D22MD01	Ожог, до сут, опер
T29.5	Химические ожоги нескольких областей тела с указанием на более чем первую степень ожогов	22M99	T229902	Ожоги без спец. лечения
			T229901	Ожог, реан >3 сут
			S229902	Ожог, опер низк/ур
			S229901	Ожог, опер выс/ур
		БДК22	D22MD01	Ожог, до сут, опер
T29.6	Химические ожоги нескольких областей тела с указанием на более чем вторую степень ожогов	22M99	T229902	Ожоги без спец. лечения
			T229901	Ожог, реан >3 сут
			S229902	Ожог, опер низк/ур
			S229901	Ожог, опер выс/ур
		БДК22	D22MD01	Ожог, до сут, опер
T29.7	Химические ожоги нескольких областей тела с указанием хотя бы на один ожог третьей степени	22M99	T229902	Ожоги без спец. лечения
			T229901	Ожог, реан >3 сут
			S229902	Ожог, опер низк/ур
			S229901	Ожог, опер выс/ур
		БДК22	D22MD01	Ожог, до сут, опер
T30.0	Термический ожог неуточненной степени неуточненной локализации	22M99	T229902	Ожоги без спец. лечения
			T229901	Ожог, реан >3 сут

T30.0	Термический ожог неуточненной степени неуточненной локализации	22M99	S229902	Ожог, опер низк/ур
			S229901	Ожог, опер выс/ур
		БДК22	D22MD01	Ожог, до сут, опер
T30.1	Термический ожог первой степени неуточненной локализации	22M99	T229902	Ожоги без спец. лечения
			T229901	Ожог, реан >3 сут
			S229902	Ожог, опер низк/ур
			S229901	Ожог, опер выс/ур
		БДК22	D22MD01	Ожог, до сут, опер
T30.2	Термический ожог второй степени неуточненной локализации	22M99	T229902	Ожоги без спец. лечения
			T229901	Ожог, реан >3 сут
			S229902	Ожог, опер низк/ур
			S229901	Ожог, опер выс/ур
		БДК22	D22MD01	Ожог, до сут, опер
T30.3	Термический ожог третьей степени неуточненной локализации	22M99	T229902	Ожоги без спец. лечения
			T229901	Ожог, реан >3 сут
			S229902	Ожог, опер низк/ур
			S229901	Ожог, опер выс/ур
		БДК22	D22MD01	Ожог, до сут, опер
T30.4	Химический ожог неуточненной степени неуточненной локализации	22M99	T229902	Ожоги без спец. лечения
			T229901	Ожог, реан >3 сут
			S229902	Ожог, опер низк/ур
			S229901	Ожог, опер выс/ур
		БДК22	D22MD01	Ожог, до сут, опер
T30.5	Химический ожог первой степени неуточненной локализации	22M99	T229902	Ожоги без спец. лечения
			T229901	Ожог, реан >3 сут
			S229902	Ожог, опер низк/ур
			S229901	Ожог, опер выс/ур
		БДК22	D22MD01	Ожог, до сут, опер
T30.6	Химический ожог второй степени неуточненной локализации	22M99	T229902	Ожоги без спец. лечения
			T229901	Ожог, реан >3 сут
			S229902	Ожог, опер низк/ур
			S229901	Ожог, опер выс/ур
		БДК22	D22MD01	Ожог, до сут, опер
T30.7	Химический ожог третьей степени неуточненной локализации	22M99	T229902	Ожоги без спец. лечения
			T229901	Ожог, реан >3 сут
			S229902	Ожог, опер низк/ур
			S229901	Ожог, опер выс/ур
		БДК22	D22MD01	Ожог, до сут, опер
T31.0	Термический ожог менее 10% поверхности тела	22M99	T229902	Ожоги без спец. лечения
			T229901	Ожог, реан >3 сут
			S229902	Ожог, опер низк/ур
			S229901	Ожог, опер выс/ур
		БДК22	D22MD01	Ожог, до сут, опер
T31.1	Термический ожог 10-19% поверхности тела	22M99	T229902	Ожоги без спец. лечения
			T229901	Ожог, реан >3 сут
			S229902	Ожог, опер низк/ур
			S229901	Ожог, опер выс/ур
		БДК22	D22MD01	Ожог, до сут, опер
T31.2	Термический ожог 20-29% поверхности тела	22M99	T229902	Ожоги без спец. лечения
			T229901	Ожог, реан >3 сут
			S229902	Ожог, опер низк/ур

T31.2	Термический ожог 20-29% поверхности тела	22M99	S229901	Ожог, опер выс/ур
		БДК22	D22MD01	Ожог, до сут, опер
T31.3	Термический ожог 30-39% поверхности тела	22M99	T229902	Ожоги без спец. лечения
			T229901	Ожог, реан >3 сут
			S229902	Ожог, опер низк/ур
			S229901	Ожог, опер выс/ур
		БДК22	D22MD01	Ожог, до сут, опер
T31.4	Термический ожог 40-49% поверхности тела	22M99	T229902	Ожоги без спец. лечения
			T229901	Ожог, реан >3 сут
			S229902	Ожог, опер низк/ур
			S229901	Ожог, опер выс/ур
		БДК22	D22MD01	Ожог, до сут, опер
T31.5	Термический ожог 50-59% поверхности тела	22M99	T229902	Ожоги без спец. лечения
			T229901	Ожог, реан >3 сут
			S229902	Ожог, опер низк/ур
			S229901	Ожог, опер выс/ур
		БДК22	D22MD01	Ожог, до сут, опер
T31.6	Термический ожог 60-69% поверхности тела	22M99	T229902	Ожоги без спец. лечения
			T229901	Ожог, реан >3 сут
			S229902	Ожог, опер низк/ур
			S229901	Ожог, опер выс/ур
		БДК22	D22MD01	Ожог, до сут, опер
T31.7	Термический ожог 70-79% поверхности тела	22M99	T229902	Ожоги без спец. лечения
			T229901	Ожог, реан >3 сут
			S229902	Ожог, опер низк/ур
			S229901	Ожог, опер выс/ур
		БДК22	D22MD01	Ожог, до сут, опер
T31.8	Термический ожог 80-89% поверхности тела	22M99	T229902	Ожоги без спец. лечения
			T229901	Ожог, реан >3 сут
			S229902	Ожог, опер низк/ур
			S229901	Ожог, опер выс/ур
		БДК22	D22MD01	Ожог, до сут, опер
T31.9	Термический ожог 90% поверхности тела или более	22M99	T229902	Ожоги без спец. лечения
			T229901	Ожог, реан >3 сут
			S229902	Ожог, опер низк/ур
			S229901	Ожог, опер выс/ур
		БДК22	D22MD01	Ожог, до сут, опер
T32.0	Химический ожог менее 10% поверхности тела	22M99	T229902	Ожоги без спец. лечения
			T229901	Ожог, реан >3 сут
			S229902	Ожог, опер низк/ур
			S229901	Ожог, опер выс/ур
		БДК22	D22MD01	Ожог, до сут, опер
T32.1	Химический ожог 10-19% поверхности тела	22M99	T229902	Ожоги без спец. лечения
			T229901	Ожог, реан >3 сут
			S229902	Ожог, опер низк/ур
			S229901	Ожог, опер выс/ур
		БДК22	D22MD01	Ожог, до сут, опер
T32.2	Химический ожог 20-29% поверхности тела	22M99	T229902	Ожоги без спец. лечения
			T229901	Ожог, реан >3 сут
			S229902	Ожог, опер низк/ур
			S229901	Ожог, опер выс/ур

T32.2	тела	БДК22	D22MD01	Ожог, до сут, опер
T32.3	Химический ожог 30-39% поверхности тела	22M99	T229902	Ожоги без спец. лечения
			T229901	Ожог, реан >3 сут
			S229902	Ожог, опер низк/ур
			S229901	Ожог, опер выс/ур
		БДК22	D22MD01	Ожог, до сут, опер
T32.4	Химический ожог 40-49% поверхности тела	22M99	T229902	Ожоги без спец. лечения
			T229901	Ожог, реан >3 сут
			S229902	Ожог, опер низк/ур
			S229901	Ожог, опер выс/ур
		БДК22	D22MD01	Ожог, до сут, опер
T32.5	Химический ожог 50-59% поверхности тела	22M99	T229902	Ожоги без спец. лечения
			T229901	Ожог, реан >3 сут
			S229902	Ожог, опер низк/ур
			S229901	Ожог, опер выс/ур
		БДК22	D22MD01	Ожог, до сут, опер
T32.6	Химический ожог 60-69% поверхности тела	22M99	T229902	Ожоги без спец. лечения
			T229901	Ожог, реан >3 сут
			S229902	Ожог, опер низк/ур
			S229901	Ожог, опер выс/ур
		БДК22	D22MD01	Ожог, до сут, опер
T32.7	Химический ожог 70-79% поверхности тела	22M99	T229902	Ожоги без спец. лечения
			T229901	Ожог, реан >3 сут
			S229902	Ожог, опер низк/ур
			S229901	Ожог, опер выс/ур
		БДК22	D22MD01	Ожог, до сут, опер
T32.8	Химический ожог 80-89% поверхности тела	22M99	T229902	Ожоги без спец. лечения
			T229901	Ожог, реан >3 сут
			S229902	Ожог, опер низк/ур
			S229901	Ожог, опер выс/ур
		БДК22	D22MD01	Ожог, до сут, опер
T32.9	Химический ожог 90% поверхности тела или более	22M99	T229902	Ожоги без спец. лечения
			T229901	Ожог, реан >3 сут
			S229902	Ожог, опер низк/ур
			S229901	Ожог, опер выс/ур
		БДК22	D22MD01	Ожог, до сут, опер

Хирургические операции входящие в БДК "Ожоги"

Code	Name	Код Дк	Код Кзг	Название Короткое
A21.040	Удаление ринофимы	22M99	S229901	Ожог, опер выс/ур
A23.001	Удаление зуба	22M99	S229902	Ожог, опер низк/ур
		БДК22	D22MD01	Ожог, до сут, опер
A23.002	Удаление постоянного зуба простое	22M99	S229902	Ожог, опер низк/ур
		БДК22	D22MD01	Ожог, до сут, опер
A23.003	Удаление постоянного зуба сложное	22M99	S229902	Ожог, опер низк/ур
		БДК22	D22MD01	Ожог, до сут, опер
A23.004	Удаление постоянного зуба с вмешательством на альвеолярном отростке	22M99	S229902	Ожог, опер низк/ур
		БДК22	D22MD01	Ожог, до сут, опер
A23.005	Удаление временного зуба по смене прикуса	22M99	S229902	Ожог, опер низк/ур
		БДК22	D22MD01	Ожог, до сут, опер
A23.006	Удаление временного зуба по поводу осложнения кариеса	22M99	S229902	Ожог, опер низк/ур
		БДК22	D22MD01	Ожог, до сут, опер
A23.007	Удаление постоянного зуба с компактостеотомией	22M99	S229902	Ожог, опер низк/ур
		БДК22	D22MD01	Ожог, до сут, опер
A23.008	Удаление сверхкомплектного зуба, осложненный	22M99	S229901	Ожог, опер выс/ур
A23.009	Удаление сверхкомплектного зуба, не осложненный	22M99	S229902	Ожог, опер низк/ур
		БДК22	D22MD01	Ожог, до сут, опер
A23.010	Удаление нескольких зубов в одной зоне (2-3 зуба)	22M99	S229902	Ожог, опер низк/ур
		БДК22	D22MD01	Ожог, до сут, опер
A24.001	Восстановление зуба вкладками, виниром, полукоронкой	22M99	S229902	Ожог, опер низк/ур
		БДК22	D22MD01	Ожог, до сут, опер
A24.002	Восстановление целостности зубного ряда несъемными мостовидными протезами	22M99	S229902	Ожог, опер низк/ур
		БДК22	D22MD01	Ожог, до сут, опер
A24.003	Протезирование зуба с использованием имплантата	22M99	S229902	Ожог, опер низк/ур
		БДК22	D22MD01	Ожог, до сут, опер
A24.004	Резекция верхушки корня	22M99	S229902	Ожог, опер низк/ур
		БДК22	D22MD01	Ожог, до сут, опер
A24.005	Биопсия пульпы	22M99	S229902	Ожог, опер низк/ур
		БДК22	D22MD01	Ожог, до сут, опер
A24.006	Экстирпация пульпы	22M99	S229902	Ожог, опер низк/ур
		БДК22	D22MD01	Ожог, до сут, опер
A24.007	Отсроченный кюретаж лунки удаленного зуба	22M99	S229902	Ожог, опер низк/ур
		БДК22	D22MD01	Ожог, до сут, опер
A24.008	Цистотомия или цистэктомия	22M99	S229901	Ожог, опер выс/ур
A24.009	Пластика альвеолярного отростка	22M99	S229901	Ожог, опер выс/ур
A24.010	Коррекция объема и формы альвеолярного отростка с..	22M99	S229901	Ожог, опер выс/ур
A24.011	Коррекция объема и формы альвеолярного отростка	22M99	S229902	Ожог, опер низк/ур
		БДК22	D22MD01	Ожог, до сут, опер
A24.012	Ортодонтическое скрепление металлической проволокой	22M99	S229902	Ожог, опер низк/ур
		БДК22	D22MD01	Ожог, до сут, опер
A24.013	Временное шинирование при заболеваниях пародонта	22M99	S229902	Ожог, опер низк/ур
		БДК22	D22MD01	Ожог, до сут, опер
A24.014	Коррекция прикуса с использованием съемных и несъемных ортопедических конструкций	22M99	S229902	Ожог, опер низк/ур
		БДК22	D22MD01	Ожог, до сут, опер
A24.015	Протезирование зубов полными съемными пластиночными протезами	22M99	S229902	Ожог, опер низк/ур
		БДК22	D22MD01	Ожог, до сут, опер
A24.016	Операция удаления ретинированного, дистопированного или сверхкомплектного зуба	22M99	S229902	Ожог, опер низк/ур
		БДК22	D22MD01	Ожог, до сут, опер
A24.017	Ортодонтическая коррекция	22M99	S229902	Ожог, опер низк/ур
		БДК22	D22MD01	Ожог, до сут, опер
A24.018	Протезирование частичными съемными пластиночными протезами	22M99	S229902	Ожог, опер низк/ур
		БДК22	D22MD01	Ожог, до сут, опер
A24.019	Протезирование съемными бюгельными протезами	22M99	S229902	Ожог, опер низк/ур

A24.019	Протезирование съемными бюгельными протезами	БДК22	D22MD01	Ожог, до сут, опер
A24.020	Постоянное шинирование цельнолитыми съемными конструкциями при заболеваниях пародонта	22M99	S229902	Ожог, опер низк/ур
		БДК22	D22MD01	Ожог, до сут, опер
A24.021	Открытый кюретаж при заболеваниях пародонта в области зуба	22M99	S229902	Ожог, опер низк/ур
		БДК22	D22MD01	Ожог, до сут, опер
A24.022	Закрытый кюретаж при заболеваниях пародонта в области зуба	22M99	S229902	Ожог, опер низк/ур
		БДК22	D22MD01	Ожог, до сут, опер
A24.023	Восстановление зуба штифтовым зубом	22M99	S229902	Ожог, опер низк/ур
		БДК22	D22MD01	Ожог, до сут, опер
A24.024	Снятие несъемной ортопедической конструкции	22M99	S229902	Ожог, опер низк/ур
		БДК22	D22MD01	Ожог, до сут, опер
A24.025	Внутрикостная дентальная имплантация	22M99	S229902	Ожог, опер низк/ур
		БДК22	D22MD01	Ожог, до сут, опер
A24.027	Восстановление целостности зубного ряда несъемным консольным протезом	22M99	S229902	Ожог, опер низк/ур
		БДК22	D22MD01	Ожог, до сут, опер
A24.028	Лечение перикоронита (промывание, рассечение и/или иссечение капюшона)	22M99	S229902	Ожог, опер низк/ур
		БДК22	D22MD01	Ожог, до сут, опер
A24.029	Гемисекция зуба	22M99	S229902	Ожог, опер низк/ур
		БДК22	D22MD01	Ожог, до сут, опер
A24.030	Коронарно-радикулярная сепарация	22M99	S229902	Ожог, опер низк/ур
		БДК22	D22MD01	Ожог, до сут, опер
A24.031	Остановка луночного кровотечения без наложения швов	22M99	S229902	Ожог, опер низк/ур
		БДК22	D22MD01	Ожог, до сут, опер
A24.032	Остановка луночного кровотечения без наложения швов методом тампонады	22M99	S229902	Ожог, опер низк/ур
		БДК22	D22MD01	Ожог, до сут, опер
A24.033	Остановка луночного кровотечения без наложения швов с использованием гемостатических материалов	22M99	S229902	Ожог, опер низк/ур
		БДК22	D22MD01	Ожог, до сут, опер
A24.034	Пластика альвеолярного отростка верхней челюсти	22M99	S229901	Ожог, опер выс/ур
A24.035	Гингивопластика	22M99	S229901	Ожог, опер выс/ур
A24.036	Гингивотомия	22M99	S229902	Ожог, опер низк/ур
		БДК22	D22MD01	Ожог, до сут, опер
A24.037	Гингивэктомия	22M99	S229901	Ожог, опер выс/ур
A24.038	Трепанация зуба, искусственной коронки	22M99	S229902	Ожог, опер низк/ур
		БДК22	D22MD01	Ожог, до сут, опер
A24.039	Фиксация внутриканального штифта/вкладки	22M99	S229901	Ожог, опер выс/ур
A24.040	Удаление внутриканального штифта/вкладки	22M99	S229902	Ожог, опер низк/ур
		БДК22	D22MD01	Ожог, до сут, опер
A24.041	Удаление одонтогенной кисты в области 1-2 зубов	22M99	S229902	Ожог, опер низк/ур
		БДК22	D22MD01	Ожог, до сут, опер
A24.042	Удаление одонтогенной кисты в области 3-4 зубов	22M99	S229902	Ожог, опер низк/ур
		БДК22	D22MD01	Ожог, до сут, опер
A24.043	Вправление вывиха верхне-нижнечелюстного сустава	22M99	S229902	Ожог, опер низк/ур
		БДК22	D22MD01	Ожог, до сут, опер
A24.044	Временное шинирование зубов (6-8 зубов)	22M99	S229902	Ожог, опер низк/ур
		БДК22	D22MD01	Ожог, до сут, опер
A24.045	Шинирование при переломе челюстей единочелюстное	22M99	S229902	Ожог, опер низк/ур
		БДК22	D22MD01	Ожог, до сут, опер
A24.046	Шинирование при переломе челюстей двучелюстное	22M99	S229902	Ожог, опер низк/ур
		БДК22	D22MD01	Ожог, до сут, опер
A24.047	Компактостеотомия в области 2 зубов	22M99	S229902	Ожог, опер низк/ур
		БДК22	D22MD01	Ожог, до сут, опер
A24.048	Иссечение мягких тканей полости рта	22M99	S229902	Ожог, опер низк/ур
		БДК22	D22MD01	Ожог, до сут, опер
A24.049	Удаление эпулиса	22M99	S229902	Ожог, опер низк/ур
		БДК22	D22MD01	Ожог, до сут, опер
A24.050	Удаление ретенционной кисты слизистой оболочки полости рта	22M99	S229902	Ожог, опер низк/ур
		БДК22	D22MD01	Ожог, до сут, опер
A24.051	Удаление доброкачественных новообразований	22M99	S229902	Ожог, опер низк/ур

A24.051	альвеолярного отростка	БДК22	D22MD01	Ожог, до сут, опер
A24.052	Удаление новообразований мягких тканей полости рта	22M99	S229901	Ожог, опер выс/ур
A24.053	Первичная хирургическая обработка раны челюстно-лицевой области	22M99	S229902	Ожог, опер низк/ур
		БДК22	D22MD01	Ожог, до сут, опер
A24.054	Операция пластики преддверия полости рта	22M99	S229901	Ожог, опер выс/ур
A24.055	Альвеолоэктомия в области 1 зуба	22M99	S229902	Ожог, опер низк/ур
		БДК22	D22MD01	Ожог, до сут, опер
A24.056	Репозиция и фиксация зуба при его вывихе с пришлифовкой	22M99	S229902	Ожог, опер низк/ур
		БДК22	D22MD01	Ожог, до сут, опер
A24.057	Вскрытие парадонтального абсцесса (в области 1 зуба)	22M99	S229902	Ожог, опер низк/ур
		БДК22	D22MD01	Ожог, до сут, опер
A24.058	Вскрытие абсцесса, разрез или иссечение капюшона	22M99	S229902	Ожог, опер низк/ур
		БДК22	D22MD01	Ожог, до сут, опер
A24.059	Расщепление альвеолярного гребня	22M99	S229902	Ожог, опер низк/ур
		БДК22	D22MD01	Ожог, до сут, опер
A24.060	Пластика гайморовой пазухи при перфорации	22M99	S229901	Ожог, опер выс/ур
A25.003	Гемиглосэктомия	22M99	S229901	Ожог, опер выс/ур
A25.004	Гемиглосэктомия с реконструктивно-пластическим ко..	22M99	S229901	Ожог, опер выс/ур
A25.005	Гемиглосэктомия с устранением образовавшегося де..	22M99	S229901	Ожог, опер выс/ур
A25.006	Гемиглосэктомия с микрохирургической пластикой с ..	22M99	S229901	Ожог, опер выс/ур
A25.007	Глосэктомия	22M99	S229901	Ожог, опер выс/ур
A25.008	Глосэктомия с реконструктивно-пластическим компон..	22M99	S229901	Ожог, опер выс/ур
A25.009	Глосэктомия с микрохирургической пластикой	22M99	S229901	Ожог, опер выс/ур
A25.010	Глосэктомия с микрохирургической пластикой с испо..	22M99	S229901	Ожог, опер выс/ур
A25.011	Глосэктомия комбинированная	22M99	S229901	Ожог, опер выс/ур
A25.013	Пластика уздечки языка	22M99	S229901	Ожог, опер выс/ур
A26.001	Удаление образований околоушной слюнной железы ..	22M99	S229901	Ожог, опер выс/ур
A26.002	Удаление слюнной железы	22M99	S229901	Ожог, опер выс/ур
A26.003	Удаление аденомы слюнной железы	22M99	S229901	Ожог, опер выс/ур
A26.004	Паротидэктомия радикальная	22M99	S229901	Ожог, опер выс/ур
A26.008	Удаление околоушной слюнной железы с выделением..	22M99	S229901	Ожог, опер выс/ур
A26.009	Субтотальная резекция околоушной слюнной железы	22M99	S229901	Ожог, опер выс/ур
A26.011	Иссечение околоушного слюнного свища	22M99	S229901	Ожог, опер выс/ур
A26.012	Резекция околоушной слюнной железы с реконструкт..	22M99	S229901	Ожог, опер выс/ур
A26.013	Резекция околоушной слюнной железы с невролизом ..	22M99	S229901	Ожог, опер выс/ур
A26.014	Резекция подчелюстной слюнной железы	22M99	S229901	Ожог, опер выс/ур
A27.005	Формирование оростомы	22M99	S229901	Ожог, опер выс/ур
A27.010	Резекция губы	22M99	S229901	Ожог, опер выс/ур
A27.014	Увулопластика	22M99	S229901	Ожог, опер выс/ур
A27.019	Пластика верхней губы	22M99	S229901	Ожог, опер выс/ур
A27.020	Пластика верхней губы с использованием местных тка..	22M99	S229901	Ожог, опер выс/ур
A27.021	Пластика верхней губы с использованием имплантата	22M99	S229901	Ожог, опер выс/ур
A27.022	Пластика уздечки верхней губы	22M99	S229901	Ожог, опер выс/ур
A27.023	Пластика нижней губы	22M99	S229901	Ожог, опер выс/ур
A27.024	Пластика нижней губы с использованием местных тка..	22M99	S229901	Ожог, опер выс/ур
A27.025	Пластика нижней губы с использованием имплантата	22M99	S229901	Ожог, опер выс/ур
A27.027	Пластика уздечки нижней губы	22M99	S229901	Ожог, опер выс/ур
A27.028	Вестибулопластика	22M99	S229901	Ожог, опер выс/ур
A27.031	Удаление подкожно-жировой клетчатки в области лица	22M99	S229902	Ожог, опер низк/ур
		БДК22	D22MD01	Ожог, до сут, опер
A27.032	Иссечение кожи и подкожной жировой клетчатки в боковых отделах лица	22M99	S229902	Ожог, опер низк/ур
		БДК22	D22MD01	Ожог, до сут, опер
A27.033	Вскрытие подслизистого или поднадкостничного очага воспаления в полости рта	22M99	S229902	Ожог, опер низк/ур
		БДК22	D22MD01	Ожог, до сут, опер
A27.034	Вскрытие и дренирование одонтогенного абсцесса	22M99	S229902	Ожог, опер низк/ур
		БДК22	D22MD01	Ожог, до сут, опер
A27.035	Вскрытие и дренирование абсцесса полости рта	22M99	S229902	Ожог, опер низк/ур
		БДК22	D22MD01	Ожог, до сут, опер

A27.036	Вскрытие и дренирование очага воспаления мягких тк..	22M99	S229901	Ожог, опер выс/ур
A27.037	Вскрытие и дренирование флегмоны (абсцесса) челюстно-лицевой области внеротовым доступом	22M99	S229902	Ожог, опер низк/ур
		БДК22	D22MD01	Ожог, до сут, опер
A27.038	Наложение шва на слизистую оболочку рта	22M99	S229902	Ожог, опер низк/ур
		БДК22	D22MD01	Ожог, до сут, опер
A82.022	Иссечение келлоидных рубцов кисти	22M99	S229901	Ожог, опер выс/ур
A86.001	Иссечение поражения кожи	22M99	S229902	Ожог, опер низк/ур
		БДК22	D22MD01	Ожог, до сут, опер
A86.002	Широкое иссечение меланомы кожи	22M99	S229901	Ожог, опер выс/ур
A86.003	Широкое иссечение меланомы кожи с реконструктивн..	22M99	S229901	Ожог, опер выс/ур
A86.004	Широкое иссечение меланомы кожи комбинированное	22M99	S229901	Ожог, опер выс/ур
A86.005	Широкое иссечение меланомы кожи расширенное	22M99	S229901	Ожог, опер выс/ур
A86.007	Удаление сосудистой мальформации	22M99	S229901	Ожог, опер выс/ур
A86.008	Удаление звездчатой ангиомы	22M99	S229902	Ожог, опер низк/ур
		БДК22	D22MD01	Ожог, до сут, опер
A86.009	Удаление телеангиоэктазий	22M99	S229902	Ожог, опер низк/ур
		БДК22	D22MD01	Ожог, до сут, опер
A86.010	Удаление доброкачественных новообразований кожи	22M99	S229902	Ожог, опер низк/ур
		БДК22	D22MD01	Ожог, до сут, опер
A86.011	Удаление доброкачественных новообразований кожи методом электрокоагуляции	22M99	S229902	Ожог, опер низк/ур
		БДК22	D22MD01	Ожог, до сут, опер
A86.012	Удаление контагиозных моллюсков	22M99	S229902	Ожог, опер низк/ур
		БДК22	D22MD01	Ожог, до сут, опер
A86.013	Дермабразия	22M99	S229902	Ожог, опер низк/ур
		БДК22	D22MD01	Ожог, до сут, опер
A86.014	Дермабразия рубцов	22M99	S229902	Ожог, опер низк/ур
		БДК22	D22MD01	Ожог, до сут, опер
A86.015	Иссечение рубцов кожи	22M99	S229902	Ожог, опер низк/ур
		БДК22	D22MD01	Ожог, до сут, опер
A86.016	Дерматологический пилинг	22M99	S229902	Ожог, опер низк/ур
		БДК22	D22MD01	Ожог, до сут, опер
A86.017	Трансплантация волос головы	22M99	S229902	Ожог, опер низк/ур
		БДК22	D22MD01	Ожог, до сут, опер
A86.018	Внутрикожная контурная пластика	22M99	S229902	Ожог, опер низк/ур
		БДК22	D22MD01	Ожог, до сут, опер
A86.019	Удаление доброкачественных новообразований подк..	22M99	S229901	Ожог, опер выс/ур
A86.020	Вскрытие инфильтрата (угревого элемента) кожи и подкожно-жировой клетчатки	22M99	S229902	Ожог, опер низк/ур
		БДК22	D22MD01	Ожог, до сут, опер
A86.021	Удаление мозоли	22M99	S229902	Ожог, опер низк/ур
		БДК22	D22MD01	Ожог, до сут, опер
A86.022	Некротомия	22M99	S229901	Ожог, опер выс/ур
A86.023	Иссечение грануляции	22M99	S229901	Ожог, опер выс/ур
A86.024	Иссечение грануляции ультразвуковое	22M99	S229902	Ожог, опер низк/ур
		БДК22	D22MD01	Ожог, до сут, опер
A86.025	Некрэктомия	22M99	S229901	Ожог, опер выс/ур
A86.026	Хирургическая обработка раны или инфицированной ..	22M99	S229901	Ожог, опер выс/ур
A86.027	Ревизия послеоперационной раны под наркозом	22M99	S229901	Ожог, опер выс/ур
A86.028	Иссечение поражения подкожно-жировой клетчатки	22M99	S229901	Ожог, опер выс/ур
A86.030	Вскрытие фурункула	22M99	S229902	Ожог, опер низк/ур
		БДК22	D22MD01	Ожог, до сут, опер
A86.031	Вскрытие и дренирование абсцесса	22M99	S229902	Ожог, опер низк/ур
		БДК22	D22MD01	Ожог, до сут, опер
A86.032	Вскрытие и дренирование флегмоны	22M99	S229901	Ожог, опер выс/ур
A86.033	Иссечение карбункула	22M99	S229901	Ожог, опер выс/ур
A86.034	Удаление атеромы	22M99	S229902	Ожог, опер низк/ур
		БДК22	D22MD01	Ожог, до сут, опер
A86.035	Дренирование жидкостного образования мягких тканей	22M99	S229902	Ожог, опер низк/ур
		БДК22	D22MD01	Ожог, до сут, опер

A86.036	Иссечение новообразования мягких тканей	22M99	S229901	Ожог, опер выс/ур
A86.037	Широкое иссечение новообразования мягких тканей	22M99	S229901	Ожог, опер выс/ур
A86.038	Иссечение новообразований мягких тканей с реконст..	22M99	S229901	Ожог, опер выс/ур
A86.039	Иссечение множественных новообразований мягких т..	22M99	S229901	Ожог, опер выс/ур
A86.040	Иссечение новообразований мягких тканей (с опреде..	22M99	S229901	Ожог, опер выс/ур
A86.041	Удаление новообразования мягких тканей	22M99	S229901	Ожог, опер выс/ур
A86.042	Удаление инородного тела с рассечением мягких тканей	22M99	S229902	Ожог, опер низк/ур
		БДК22	D22MD01	Ожог, до сут, опер
A86.043	Иссечение свища мягких тканей	22M99	S229901	Ожог, опер выс/ур
A86.044	Иссечение поверхностного свищевого хода	22M99	S229902	Ожог, опер низк/ур
		БДК22	D22MD01	Ожог, до сут, опер
A86.045	Иссечение глубокого свищевого хода	22M99	S229901	Ожог, опер выс/ур
A86.046	Иссечение глубокого лигатурного свища	22M99	S229901	Ожог, опер выс/ур
A86.047	Снятие послеоперационных швов	22M99	S229902	Ожог, опер низк/ур
		БДК22	D22MD01	Ожог, до сут, опер
A86.048	Дренирование полости	22M99	S229902	Ожог, опер низк/ур
		БДК22	D22MD01	Ожог, до сут, опер
A86.049	Дренирование полости методом активной аспирации	22M99	S229901	Ожог, опер выс/ур
A86.050	Вскрытие гематомы мягких тканей	22M99	S229902	Ожог, опер низк/ур
		БДК22	D22MD01	Ожог, до сут, опер
A86.053	Устранение рубцовой деформации	22M99	S229901	Ожог, опер выс/ур
A86.054	Устранение рубцовой деформации с замещением деф..	22M99	S229901	Ожог, опер выс/ур
A86.055	Удаление подкожно-жировой клетчатки (липосакция)	22M99	S229901	Ожог, опер выс/ур
A86.056	Иссечение кожи и подкожной жировой клетчатки	22M99	S229901	Ожог, опер выс/ур
A86.057	Удаление опухоли мягких тканей	22M99	S229901	Ожог, опер выс/ур
A86.058	Удаление аномальных разрастаний тканей (нейрофиб..	22M99	S229901	Ожог, опер выс/ур
A86.059	Сшивание кожи и подкожной клетчатки	22M99	S229902	Ожог, опер низк/ур
		БДК22	D22MD01	Ожог, до сут, опер
A86.060	Наложение вторичных швов	22M99	S229902	Ожог, опер низк/ур
		БДК22	D22MD01	Ожог, до сут, опер
A86.061	Ушивание открытой раны (без кожной пересадки)	22M99	S229901	Ожог, опер выс/ур
A86.062	Вскрытие панариция	22M99	S229902	Ожог, опер низк/ур
		БДК22	D22MD01	Ожог, до сут, опер
A86.063	Удаление ногтевых пластинок с клиновидной резекцией матрикса	22M99	S229902	Ожог, опер низк/ур
		БДК22	D22MD01	Ожог, до сут, опер
A86.064	Удаление импланта, трансплантата	22M99	S229901	Ожог, опер выс/ур
A87.003	Пластика раны местными тканями	22M99	S229901	Ожог, опер выс/ур
A87.015	Иссечение кожи и подкожно-жировой клетчатки пере..	22M99	S229901	Ожог, опер выс/ур
A87.019	Взятие кожи у донора для гомопластики	22M99	S229901	Ожог, опер выс/ур
B24.001	Биопсия участка десны	22M99	S229902	Ожог, опер низк/ур
		БДК22	D22MD01	Ожог, до сут, опер
B25.001	Биопсия языка	22M99	S229902	Ожог, опер низк/ур
		БДК22	D22MD01	Ожог, до сут, опер
B26.001	Биопсия слюнной железы	22M99	S229902	Ожог, опер низк/ур
		БДК22	D22MD01	Ожог, до сут, опер
B26.002	Биопсия околоушной слюнной железы	22M99	S229902	Ожог, опер низк/ур
		БДК22	D22MD01	Ожог, до сут, опер
B26.003	Промывание протока слюнной железы	22M99	S229902	Ожог, опер низк/ур
		БДК22	D22MD01	Ожог, до сут, опер
B26.004	Бужирование протоков слюнных желез	22M99	S229902	Ожог, опер низк/ур
		БДК22	D22MD01	Ожог, до сут, опер
B27.001	Биопсия слизистой полости рта	22M99	S229902	Ожог, опер низк/ур
		БДК22	D22MD01	Ожог, до сут, опер
B27.002	Биопсия слизистой преддверия полости рта	22M99	S229902	Ожог, опер низк/ур
		БДК22	D22MD01	Ожог, до сут, опер
B27.003	Биопсия тканей губы	22M99	S229902	Ожог, опер низк/ур
		БДК22	D22MD01	Ожог, до сут, опер
B27.004	Пункция кисты полости рта	22M99	S229902	Ожог, опер низк/ур

B27.004	Пункция кисты полости рта	БДК22	D22MD01	Ожог, до сут, опер
B85.001	Биопсия молочной железы чрескожная	22M99	S229902	Ожог, опер низк/ур
		БДК22	D22MD01	Ожог, до сут, опер
B85.002	Биопсия новообразования молочной железы прицельная пункционная под контролем рентгенограа..	22M99	S229902	Ожог, опер низк/ур
		БДК22	D22MD01	Ожог, до сут, опер
B85.003	Биопсия новообразования молочной железы аспирационная вакуумная под контролем рентгенограр..	22M99	S229902	Ожог, опер низк/ур
		БДК22	D22MD01	Ожог, до сут, опер
B85.004	Биопсия непальпируемых новообразований молочной железы аспирационная вакуумная под контролем уль..	22M99	S229902	Ожог, опер низк/ур
		БДК22	D22MD01	Ожог, до сут, опер
B86.001	Биопсия кожи	22M99	S229902	Ожог, опер низк/ур
		БДК22	D22MD01	Ожог, до сут, опер
B86.002	Пункция гнойного очага	22M99	S229902	Ожог, опер низк/ур
		БДК22	D22MD01	Ожог, до сут, опер
B86.003	Биопсия опухолей, опухолеподобных образований мягких тканей	22M99	S229902	Ожог, опер низк/ур
		БДК22	D22MD01	Ожог, до сут, опер
B86.004	Пункция мягких тканей	22M99	S229902	Ожог, опер низк/ур
		БДК22	D22MD01	Ожог, до сут, опер
B86.005	Пункция мягких тканей под контролем ультразвукового исследования	22M99	S229902	Ожог, опер низк/ур
		БДК22	D22MD01	Ожог, до сут, опер

4.22. БДК 24 «Множественные травмы»

Базовая диагностическая категория: 24

I.	Код Дк	Диагностическая Категория	Групп КЗГ	Кодов МКБ 10	Хир. (S)	Тер. (T)	Хир. (B), кратк осрочные	Тер. (A), кратк осрочные
1	24M99	Множественная значительная травма в д..	3	21	1	2	0	0
2	БДК24	Все диагнозы БДК	2	22	0	0	1	1
Grand Total			5	22	1	2	1	1

Паспорта КЗГ, входящих в БДК «Множественные травмы»

Код Кзг	Название	Название Короткое 420
D24MD01	Множественные травмы, оказание экстренной помощи до суток с проведением операции	Множ травма, до сут, опер

Код БДК	Базовая Диагностичекая Категория
24	Множественные травмы

Код ДК	Диагностическая Категория
БДК24	Все диагнозы БДК

Раздел КЗГ
Краткосрочное пребывание, Хирургия (D)

Вторичные классификационные критерии

Коды групп операций	Осложнения	Возраст (дней)	Статус при выписке	Реанимация
			до 24 часов	
Вес ребенка	Свойство диагноза	Тромболит. терапия	Дней госпит.	ТБ

Группы операций, входящих в КЗГ (для хирургических групп)

Ур. сложности	Наименование уровня сложности
*S01	Все операции первого уровня сложности

Код Кзг	Название	Название Короткое
T249902	Множественная значительная травма в двух или более регионах тела	Множ значит травма двух или более регионах тела

Код БДК	Базовая Диагностичекая Категория
24	Множественные травмы

Код ДК	Диагностическая Категория
24M99	Множественная значительная травма в двух или более регионах тела

Раздел КЗГ
Терапевтический раздел (Т)

Вторичные классификационные критерии

Коды групп операций	Осложнения	Возраст (дней)	Статус при выписке	Реанимация
Вес ребенка	Свойство диагноза	Тромболит. терапия	Дней госпит.	ТБ

Группы операций, входящих в КЗГ (для хирургических групп)

Код Кзг	Название	Название Короткое
S249901	Множественная значительная травма в двух или более регионах тела, с операцией	Множ значит травма двух или более регионах тела с опер

Код БДК	Базовая Диагностичекая Категория
24	Множественные травмы

Код ДК	Диагностическая Категория
24M99	Множественная значительная травма в двух или более регионах тела

Раздел КЗГ
Хирургический раздел (S)

Вторичные классификационные критерии

Коды групп операций	Осложнения	Возраст (дней)	Статус при выписке	Реанимация
Вес ребенка	Свойство диагноза	Тромболит. терапия	Дней госпит.	ТБ

Группы операций, входящих в КЗГ (для хирургических групп)

Ур. сложности	Наименование уровня сложности
любая операция	Любая хирургическая операция

Код Кзг	Название	Название Короткое
T249901	Множественная значительная травма в двух или более регионах тела, реаниация более 3 суток	Множ значит травма двух или более регионах тела, реан >3 сут

Код БДК	Базовая Диагностичекая Категория
24	Множественные травмы

Код ДК	Диагностическая Категория
24M99	Множественная значительная травма в двух или более регионах тела

Раздел КЗГ

Терапевтический раздел (T)

Вторичные классификационные критерии

				Реанимация > 3 дней
Коды групп операций	Осложнения	Возраст (дней)	Статус при выписке	Реанимация
Вес ребенка	Свойство диагноза	Тромболит. терапия	Дней госпит.	ТБ

Группы операций, входящих в КЗГ (для хирургических групп)

Код Кзг	Название	Название Короткое
A24MD01	Множественные травмы, оказание экстренной помощи до суток без проведения операции	Множ травма, до сут

421

Код БДК	Базовая Диагностичекая Категория
24	Множественные травмы

Код ДК	Диагностическая Категория
БДК24	Все диагнозы БДК

Раздел КЗГ
Краткосрочное пребывание, Терапия (А)

Вторичные классификационные критерии

Коды групп операций	Осложнения	Возраст (дней)	Статус при выписке	Реанимация
			до 24 часов	
Вес ребенка	Свойство диагноза	Тромболит. терапия	Дней госпит.	ТБ

Группы операций, входящих в КЗГ (для хирургических групп)

Диагнозы входящие в БДК "Множественные травмы"

МКБ..	Наименование диагноза	Код ДК	Код Кзг	Название Короткое
S38.1	Размозжение других и неуточненных частей живота, нижней части спины и таза	24M99	T249902	Множ значит травма двух или бо..
			T249901	Множ значит травма двух или бо..
			S249901	Множ значит травма двух или бо..
		БДК24	D24MD01	Множ травма, до сут, опер
S38.3	Травматическая ампутация другой и неуточненной части живота, нижней части спины и таза	24M99	T249902	Множ значит травма двух или бо..
			T249901	Множ значит травма двух или бо..
			S249901	Множ значит травма двух или бо..
		БДК24	D24MD01	Множ травма, до сут, опер
S39.6	Сочетанная травма внутрибрюшного(ых) и тазового(ых) органа(органов)	24M99	T249902	Множ значит травма двух или бо..
			T249901	Множ значит травма двух или бо..
			S249901	Множ значит травма двух или бо..
		БДК24	D24MD01	Множ травма, до сут, опер
S39.7	Другие множественные травмы живота, нижней части спины и таза	24M99	T249902	Множ значит травма двух или бо..
			T249901	Множ значит травма двух или бо..
			S249901	Множ значит травма двух или бо..
		БДК24	D24MD01	Множ травма, до сут, опер
S39.8	Другие уточненные травмы живота, нижней части спины и таза	24M99	T249902	Множ значит травма двух или бо..
			T249901	Множ значит травма двух или бо..
			S249901	Множ значит травма двух или бо..
		БДК24	D24MD01	Множ травма, до сут, опер
T02.1	Переломы в области грудной клетки, нижней части спины и таза	24M99	T249902	Множ значит травма двух или бо..
			T249901	Множ значит травма двух или бо..
			S249901	Множ значит травма двух или бо..
		БДК24	D24MD01	Множ травма, до сут, опер
T02.6	Переломы, захватывающие несколько областей верхней(их) и нижней(их) конечностей	24M99	T249902	Множ значит травма двух или бо..
			T249901	Множ значит травма двух или бо..
			S249901	Множ значит травма двух или бо..
		БДК24	D24MD01	Множ травма, до сут, опер
T02.7	Переломы, захватывающие грудную клетку,нижнюю часть спины, таз и конечность(ти)	24M99	T249902	Множ значит травма двух или бо..
			T249901	Множ значит травма двух или бо..
			S249901	Множ значит травма двух или бо..
		БДК24	D24MD01	Множ травма, до сут, опер
T04.1	Размозжение грудной клетки, области живота, нижней части спины и таза	24M99	T249902	Множ значит травма двух или бо..
			T249901	Множ значит травма двух или бо..
			S249901	Множ значит травма двух или бо..
		БДК24	D24MD01	Множ травма, до сут, опер
T04.4	Размозжение нескольких областей верхней(их) и нижней(их) конечностей	24M99	T249902	Множ значит травма двух или бо..
			T249901	Множ значит травма двух или бо..
			S249901	Множ значит травма двух или бо..
		БДК24	D24MD01	Множ травма, до сут, опер
T04.7	Размозжение грудной клетки, живота, нижней части спины, таза и конечностей	24M99	T249902	Множ значит травма двух или бо..
			T249901	Множ значит травма двух или бо..
			S249901	Множ значит травма двух или бо..
		БДК24	D24MD01	Множ травма, до сут, опер
T05.6	Травматическая ампутация верхней и нижней конечностей, любая комбинация (любых уровней)	24M99	T249902	Множ значит травма двух или бо..
			T249901	Множ значит травма двух или бо..
			S249901	Множ значит травма двух или бо..
		БДК24	D24MD01	Множ травма, до сут, опер

T05.8	Травматические ампутации, захватывающие другие области тела в разных комбинациях	24M99	T249902	Множ значит травма двух или бо..
			T249901	Множ значит травма двух или бо..
			S249901	Множ значит травма двух или бо..
		БДК24	D24MD01	Множ травма, до сут, опер
T05.9	Множественные травматические ампутации неуточненные	24M99	T249902	Множ значит травма двух или бо..
			T249901	Множ значит травма двух или бо..
			S249901	Множ значит травма двух или бо..
		БДК24	D24MD01	Множ травма, до сут, опер
T06.0	Травмы головного мозга и черепных нервов в сочетании с травмами спинного мозга и других нервов на уровне шеи	24M99	T249902	Множ значит травма двух или бо..
			T249901	Множ значит травма двух или бо..
			S249901	Множ значит травма двух или бо..
		БДК24	D24MD01	Множ травма, до сут, опер
T06.1	Травмы нервов и спинного мозга с вовлечением нескольких областей тела	24M99	T249902	Множ значит травма двух или бо..
			T249901	Множ значит травма двух или бо..
			S249901	Множ значит травма двух или бо..
		БДК24	D24MD01	Множ травма, до сут, опер
T06.2	Травмы нервов с вовлечением нескольких областей тела	24M99	T249902	Множ значит травма двух или бо..
			T249901	Множ значит травма двух или бо..
			S249901	Множ значит травма двух или бо..
		БДК24	D24MD01	Множ травма, до сут, опер
T06.3	Травмы кровеносных сосудов с вовлечением нескольких областей тела	24M99	T249902	Множ значит травма двух или бо..
			T249901	Множ значит травма двух или бо..
			S249901	Множ значит травма двух или бо..
		БДК24	D24MD01	Множ травма, до сут, опер
T06.5	Травмы органов грудной клетки в сочетании с травмами органов брюшной полости и таза	24M99	T249902	Множ значит травма двух или бо..
			T249901	Множ значит травма двух или бо..
			S249901	Множ значит травма двух или бо..
		БДК24	D24MD01	Множ травма, до сут, опер
T06.8	Другие уточненные травмы с вовлечением нескольких областей тела	24M99	T249902	Множ значит травма двух или бо..
			T249901	Множ значит травма двух или бо..
			S249901	Множ значит травма двух или бо..
		БДК24	D24MD01	Множ травма, до сут, опер
T09.6	Травматическая ампутация туловища на неуточненном уровне	24M99	T249902	Множ значит травма двух или бо..
			T249901	Множ значит травма двух или бо..
			S249901	Множ значит травма двух или бо..
		БДК24	D24MD01	Множ травма, до сут, опер

Хирургические операции входящие в БДК ”Множественные травмы”

Code	Name	Код Дк	Код Кзг	Название Короткое
A01.	операции на головном мозге	24М99	S249901	Множ значит травма двух или боле..
A01.001	Пункция желудочка головного мозга	24М99	S249901	Множ значит травма двух или боле..
		БДК24	D24MD01	Множ травма, до сут, опер
A01.002	Разрез головного мозга и мозговых оболочек	24М99	S249901	Множ значит травма двух или боле..
		БДК24	D24MD01	Множ травма, до сут, опер
A01.003	Вентрикулостомия	24М99	S249901	Множ значит травма двух или боле..
		БДК24	D24MD01	Множ травма, до сут, опер
A01.004	Вентрикулостомия третьего желудочка головного мо..	24М99	S249901	Множ значит травма двух или боле..
A01.005	Установка вентрикуло-цистернального дренажа	24М99	S249901	Множ значит травма двух или боле..
A01.006	Установка вентрикуло-цистернального дренажа с исп..	24М99	S249901	Множ значит травма двух или боле..
A01.007	Установка внечерепного желудочкового шунта	24М99	S249901	Множ значит травма двух или боле..
A01.008	Наложение анастомоза вентрикуло-атриального	24М99	S249901	Множ значит травма двух или боле..
A01.009	Удаление абсцесса головного мозга с капсулой	24М99	S249901	Множ значит травма двух или боле..
A01.010	Вскрытие абсцесса головного мозга и дренирование	24М99	S249901	Множ значит травма двух или боле..
A01.011	Удаление кисты головного мозга	24М99	S249901	Множ значит травма двух или боле..
A01.012	Удаление кисты головного мозга с применением микр..	24М99	S249901	Множ значит травма двух или боле..
A01.013	Удаление кисты головного мозга с применением микр..	24М99	S249901	Множ значит травма двух или боле..
A01.014	Пункция гематомы головного мозга	24М99	S249901	Множ значит травма двух или боле..
		БДК24	D24MD01	Множ травма, до сут, опер
A01.015	Удаление гематомы головного мозга	24М99	S249901	Множ значит травма двух или боле..
A01.016	Закрытое дренирование гематомы головного мозга п..	24М99	S249901	Множ значит травма двух или боле..
A01.017	Удаление внутримозговой гематомы больших полуш..	24М99	S249901	Множ значит травма двух или боле..
A01.018	Удаление внутримозговой гематомы задней черепно..	24М99	S249901	Множ значит травма двух или боле..
A01.019	Удаление внутримозговой гематомы задней черепно..	24М99	S249901	Множ значит травма двух или боле..
A01.020	Удаление внутримозговой гематомы больших полуш..	24М99	S249901	Множ значит травма двух или боле..
A01.021	Удаление внутримозговой гематомы больших полуш..	24М99	S249901	Множ значит травма двух или боле..
A01.022	Удаление гематом больших полушарий головного мо..	24М99	S249901	Множ значит травма двух или боле..
A01.023	Удаление гематом мозжечка	24М99	S249901	Множ значит травма двух или боле..
A01.024	Удаление гематом глубинных структур головного моз..	24М99	S249901	Множ значит травма двух или боле..
A01.025	Удаление эпидуральной гематомы головного мозга	24М99	S249901	Множ значит травма двух или боле..
A01.026	Закрытое наружное дренирование субдуральной гема..	24М99	S249901	Множ значит травма двух или боле..
A01.027	Пластика твердой мозговой оболочки	24М99	S249901	Множ значит травма двух или боле..
A01.028	Удаление новообразований головного мозга микрохи..	24М99	S249901	Множ значит травма двух или боле..
A01.029	Удаление пораженного вещества головного мозга	24М99	S249901	Множ значит травма двух или боле..
A01.030	Удаление участков мозговой оболочки	24М99	S249901	Множ значит травма двух или боле..
A01.031	Перевязка кровеносных сосудов головного мозга	24М99	S249901	Множ значит травма двух или боле..
A01.032	Удаление субдуральной гематомы	24М99	S249901	Множ значит травма двух или боле..
A01.033	Кортикальная топэктомия	24М99	S249901	Множ значит травма двух или боле..
A01.034	Лобэктомия (удаление доли головного мозга)	24М99	S249901	Множ значит травма двух или боле..
A01.035	Амигдалогиппокампэктомия	24М99	S249901	Множ значит травма двух или боле..
A01.036	Клипирование шейки аневризмы артерий головного ..	24М99	S249901	Множ значит травма двух или боле..
A01.037	Клипирование шейки аневризмы внутренней сонной а..	24М99	S249901	Множ значит травма двух или боле..
A01.038	Клипирование шейки аневризмы средней мозговой а..	24М99	S249901	Множ значит травма двух или боле..
A01.039	Клипирование шейки аневризмы передней мозговой ..	24М99	S249901	Множ значит травма двух или боле..
A01.040	Клипирование шейки аневризмы базиллярной артери..	24М99	S249901	Множ значит травма двух или боле..
A01.041	Клипирование шейки аневризмы дистальных сегмент..	24М99	S249901	Множ значит травма двух или боле..
A01.042	Клипирование шейки аневризмы задней нижней моз..	24М99	S249901	Множ значит травма двух или боле..
A01.043	Клипирование шейки аневризмы каротидно-офтальм..	24М99	S249901	Множ значит травма двух или боле..
A01.044	Клипирование шейки аневризмы в случаях множестве..	24М99	S249901	Множ значит травма двух или боле..
A01.045	Укрепление стенок аневризмы артерий головного моз..	24М99	S249901	Множ значит травма двух или боле..
A01.046	Клипирование шейки аневризмы артерий головного ..	24М99	S249901	Множ значит травма двух или боле..
A01.047	Клипирование шейки аневризмы артерий головного ..	24М99	S249901	Множ значит травма двух или боле..
A01.048	Клипирование шейки аневризмы артерий головного ..	24М99	S249901	Множ значит травма двух или боле..
A01.049	Клипирование несущей аневризму артерии	24М99	S249901	Множ значит травма двух или боле..

A01.050	Клипирование и окклюзия баллоном несущей аневри..	24M99	S249901	Множ значит травма двух или боле..
A01.051	Установка субдурального или желудочкового датчика..	24M99	S249901	Множ значит травма двух или боле..
A01.052	Удаление новообразования оболочек головного мозга	24M99	S249901	Множ значит травма двух или боле..
		БДК24	D24MD01	Множ травма, до сут, опер
A01.053	Удаление новообразования оболочек головного мозг..	24M99	S249901	Множ значит травма двух или боле..
A01.054	Удаление новообразования оболочек головного мозг..	24M99	S249901	Множ значит травма двух или боле..
A01.055	Удаление новообразования оболочек головного мозг..	24M99	S249901	Множ значит травма двух или боле..
A01.056	Удаление новообразования оболочек головного мозг..	24M99	S249901	Множ значит травма двух или боле..
A01.057	Удаление новообразования оболочек головного мозг..	24M99	S249901	Множ значит травма двух или боле..
A01.058	Удаление новообразования оболочек головного мозг..	24M99	S249901	Множ значит травма двух или боле..
A01.059	Удаление новообразования оболочек головного мозг..	24M99	S249901	Множ значит травма двух или боле..
A01.060	Каллозотомия	24M99	S249901	Множ значит травма двух или боле..
		БДК24	D24MD01	Множ травма, до сут, опер
A01.061	Каллозотомия микрохирургическая	24M99	S249901	Множ значит травма двух или боле..
A01.062	Гемисферотомия функциональная	24M99	S249901	Множ значит травма двух или боле..
		БДК24	D24MD01	Множ травма, до сут, опер
A01.063	Гемисферотомия функциональная микрохирургическ..	24M99	S249901	Множ значит травма двух или боле..
A01.064	Имплантация программируемой системы в область б..	24M99	S249901	Множ значит травма двух или боле..
A01.065	Люмбо-перитонеальное шунтирование	24M99	S249901	Множ значит травма двух или боле..
A01.066	Люмбальный дренаж наружный	24M99	S249901	Множ значит травма двух или боле..
		БДК24	D24MD01	Множ травма, до сут, опер
A01.067	Дренирование боковых желудочков головного мозга ..	24M99	S249901	Множ значит травма двух или боле..
A01.068	Удаление гематомы хиазмально-селлярной области	24M99	S249901	Множ значит травма двух или боле..
		БДК24	D24MD01	Множ травма, до сут, опер
A01.069	Трансназальное удаление гематомы хиазмально-селлярной области	24M99	S249901	Множ значит травма двух или боле..
		БДК24	D24MD01	Множ травма, до сут, опер
A01.070	Транскраниальное удаление гематомы хиазмально-селлярной области	24M99	S249901	Множ значит травма двух или боле..
		БДК24	D24MD01	Множ травма, до сут, опер
A01.071	Пластика ликворной фистулы	24M99	S249901	Множ значит травма двух или боле..
A01.072	Эндоскопическая эндоназальная пластика ликворной ..	24M99	S249901	Множ значит травма двух или боле..
A01.073	Эндоскопическая пластика ликворных фистул	24M99	S249901	Множ значит травма двух или боле..
A01.074	Трансназальная пластика ликворных фистул	24M99	S249901	Множ значит травма двух или боле..
A01.075	Установка баллон-катетера в пазуху основной кости	24M99	S249901	Множ значит травма двух или боле..
		БДК24	D24MD01	Множ травма, до сут, опер
A01.076	Пластика ликворной фистулы основания черепа эндоназальная с использованием видеоэндоскопичес..	24M99	S249901	Множ значит травма двух или боле..
		БДК24	D24MD01	Множ травма, до сут, опер
A01.077	Установка вентрикулярного дренажа наружного	24M99	S249901	Множ значит травма двух или боле..
		БДК24	D24MD01	Множ травма, до сут, опер
A01.078	Вентрикуло-перитонеальное шунтирование	24M99	S249901	Множ значит травма двух или боле..
A01.079	Цистоперитонеальное шунтирование	24M99	S249901	Множ значит травма двух или боле..
		БДК24	D24MD01	Множ травма, до сут, опер
A01.080	Цисто-вентрикулярное дренирование	24M99	S249901	Множ значит травма двух или боле..
		БДК24	D24MD01	Множ травма, до сут, опер
A01.081	Цистоцистернальное дренирование	24M99	S249901	Множ значит травма двух или боле..
		БДК24	D24MD01	Множ травма, до сут, опер
A01.082	Дренирование опухолевых кист полости черепа	24M99	S249901	Множ значит травма двух или боле..
A01.083	Фенестрация стенок кисты с использованием видеоэн..	24M99	S249901	Множ значит травма двух или боле..
A01.084	Дренирование кист полости черепа	24M99	S249901	Множ значит травма двух или боле..
A01.085	Удаление новообразования ствола головного мозга	24M99	S249901	Множ значит травма двух или боле..
A01.086	Удаление новообразования ствола головного мозга м..	24M99	S249901	Множ значит травма двух или боле..
A01.087	Удаление новообразования ствола головного мозга с ..	24M99	S249901	Множ значит травма двух или боле..
A01.088	Удаление новообразования мозжечка и IV желудочка ..	24M99	S249901	Множ значит травма двух или боле..
A01.089	Удаление новообразования мозжечка и IV желудочка ..	24M99	S249901	Множ значит травма двух или боле..
A01.090	Удаление новообразования мозжечка и IV желудочка ..	24M99	S249901	Множ значит травма двух или боле..
A01.091	Удаление новообразования больших полушарий голо..	24M99	S249901	Множ значит травма двух или боле..
A01.092	Удаление новообразования больших полушарий голо..	24M99	S249901	Множ значит травма двух или боле..
A01.093	Удаление новообразования больших полушарий голо..	24M99	S249901	Множ значит травма двух или боле..
A01.094	Удаление новообразования головного мозга срединн..	24M99	S249901	Множ значит травма двух или боле..

A01.095	Удаление новообразования головного мозга срединн..	24M99	S249901	Множ значит травма двух или боле..
A01.096	Удаление новообразования головного мозга срединн..	24M99	S249901	Множ значит травма двух или боле..
A01.097	Эндоскопическое удаление новообразования головно..	24M99	S249901	Множ значит травма двух или боле..
A01.098	Удаление новообразования желудочков мозга	24M99	S249901	Множ значит травма двух или боле..
A01.099	Удаление новообразования желудочков мозга с прим..	24M99	S249901	Множ значит травма двух или боле..
A01.100	Удаление новообразования желудочков мозга с прим..	24M99	S249901	Множ значит травма двух или боле..
A01.101	Эндоскопическое удаление новообразования желудо..	24M99	S249901	Множ значит травма двух или боле..
A01.102	Удаление новообразования краниофарингеального п..	24M99	S249901	Множ значит травма двух или боле..
A01.103	Удаление новообразования краниофарингеального п..	24M99	S249901	Множ значит травма двух или боле..
A01.104	Удаление новообразования краниофарингеального п..	24M99	S249901	Множ значит травма двух или боле..
A01.105	Удаление новообразования IV желудочка с применен..	24M99	S249901	Множ значит травма двух или боле..
A01.106	Удаление новообразования хиазмально-селлярной о..	24M99	S249901	Множ значит травма двух или боле..
A01.107	Деструкция подкорковых структур головного мозга	24M99	S249901	Множ значит травма двух или боле..
		БДК24	D24MD01	Множ травма, до сут, опер
A01.108	Удаление кавернозной ангиомы головного мозга	24M99	S249901	Множ значит травма двух или боле..
A01.109	Удаление кавернозной ангиомы головного мозга с пр..	24M99	S249901	Множ значит травма двух или боле..
A01.110	Удаление кавернозной ангиомы головного мозга с пр..	24M99	S249901	Множ значит травма двух или боле..
A01.111	Стентирование ликворопроводящих путей головного мозга	24M99	S249901	Множ значит травма двух или боле..
		БДК24	D24MD01	Множ травма, до сут, опер
A01.112	Удаление контузионного очага головного мозга	24M99	S249901	Множ значит травма двух или боле..
		БДК24	D24MD01	Множ травма, до сут, опер
A02.001	Краниотомия	24M99	S249901	Множ значит травма двух или боле..
		БДК24	D24MD01	Множ травма, до сут, опер
A02.002	Формирование трепанационных отверстий в костях черепа	24M99	S249901	Множ значит травма двух или боле..
		БДК24	D24MD01	Множ травма, до сут, опер
A02.003	Иссечение поврежденных костей черепа	24M99	S249901	Множ значит травма двух или боле..
		БДК24	D24MD01	Множ травма, до сут, опер
A02.004	Иссечение поврежденных костей черепа с одномоментной пластикой дефекта ауто- или аллотра..	24M99	S249901	Множ значит травма двух или боле..
		БДК24	D24MD01	Множ травма, до сут, опер
A02.005	Краниопластика	24M99	S249901	Множ значит травма двух или боле..
A02.006	Декомпрессивная трепанация	24M99	S249901	Множ значит травма двух или боле..
A02.007	Декомпрессия краниовертебрального перехода	24M99	S249901	Множ значит травма двух или боле..
A02.008	Реконструктивные операции при врожденных грыжах ..	24M99	S249901	Множ значит травма двух или боле..
A02.009	Реконструктивные операции при врожденных грыжах ..	24M99	S249901	Множ значит травма двух или боле..
A02.010	Реконструктивные операции при врожденных грыжах ..	24M99	S249901	Множ значит травма двух или боле..
A02.011	Реконструктивные операции при врожденных грыжах ..	24M99	S249901	Множ значит травма двух или боле..
A02.012	Реконструкция костей свода черепа	24M99	S249901	Множ значит травма двух или боле..
A02.013	Трепанация черепа	24M99	S249901	Множ значит травма двух или боле..
		БДК24	D24MD01	Множ травма, до сут, опер
A02.014	Удаление новообразования основания черепа	24M99	S249901	Множ значит травма двух или боле..
A02.015	Удаление новообразования основания черепа микрох..	24M99	S249901	Множ значит травма двух или боле..
A02.016	Удаление новообразования основания черепа микрох..	24M99	S249901	Множ значит травма двух или боле..
A02.017	Удаление новообразования основания черепа микрох..	24M99	S249901	Множ значит травма двух или боле..
A02.018	Удаление новообразования основания черепа микрох..	24M99	S249901	Множ значит травма двух или боле..
A02.019	Удаление новообразования основания черепа трансн..	24M99	S249901	Множ значит травма двух или боле..
A02.020	Удаление новообразования основания черепа трансн..	24M99	S249901	Множ значит травма двух или боле..
A02.021	Удаление новообразования костей свода черепа	24M99	S249901	Множ значит травма двух или боле..
A02.022	Пластика верхнего сагиттального синуса	24M99	S249901	Множ значит травма двух или боле..
A02.023	Пластика дефекта костей черепа	24M99	S249901	Множ значит травма двух или боле..
A02.024	Пластика дефекта основания черепа	24M99	S249901	Множ значит травма двух или боле..
A02.025	Пластика дефекта основания черепа с использование..	24M99	S249901	Множ значит травма двух или боле..
A02.026	Пластика дефекта свода черепа	24M99	S249901	Множ значит травма двух или боле..
		БДК24	D24MD01	Множ травма, до сут, опер
A02.027	Пластика дефекта свода черепа с использованием аут..	24M99	S249901	Множ значит травма двух или боле..
A02.028	Трефинация черепа	24M99	S249901	Множ значит травма двух или боле..
		БДК24	D24MD01	Множ травма, до сут, опер
A03.001	Декомпрессивная ламинэктомия	24M99	S249901	Множ значит травма двух или боле..
A03.002	Декомпрессивная ламинэктомия позвонков с фиксаци..	24M99	S249901	Множ значит травма двух или боле..

A03.003	Фасетэктомия	24M99	S249901	Множ значит травма двух или боле..
A03.004	Спондилоэктомия	24M99	S249901	Множ значит травма двух или боле..
A03.005	Вертебротомия	24M99	S249901	Множ значит травма двух или боле..
A03.006	Корпорэктомия	24M99	S249901	Множ значит травма двух или боле..
A03.007	Корпорэктомия с эндопротезированием	24M99	S249901	Множ значит травма двух или боле..
A03.008	Корпорэктомия с реконструктивно-пластическим ком..	24M99	S249901	Множ значит травма двух или боле..
A03.009	Удаление позвонка с эндопротезированием	24M99	S249901	Множ значит травма двух или боле..
A03.010	Резекция позвонка	24M99	S249901	Множ значит травма двух или боле..
A03.011	Резекция позвонка симультанная	24M99	S249901	Множ значит травма двух или боле..
A03.012	Иссечение межпозвоночного диска	24M99	S249901	Множ значит травма двух или боле..
A03.013	Иссечение межпозвоночного диска с использованием ..	24M99	S249901	Множ значит травма двух или боле..
A03.014	Артродез позвоночника	24M99	S249901	Множ значит травма двух или боле..
A03.015	Артродез позвоночника (спондилодез) с использован..	24M99	S249901	Множ значит травма двух или боле..
A03.016	Спондилосинтез	24M99	S249901	Множ значит травма двух или боле..
A03.017	Дискэктомия трансторакальная	24M99	S249901	Множ значит травма двух или боле..
A03.018	Дискэктомия с использованием микрохирургической ..	24M99	S249901	Множ значит травма двух или боле..
A03.019	Протезирование межпозвонкового диска	24M99	S249901	Множ значит травма двух или боле..
A03.020	Динамическая фиксация позвоночника	24M99	S249901	Множ значит травма двух или боле..
A03.021	Пластика позвонка	24M99	S249901	Множ значит травма двух или боле..
A03.022	Вертебропластика	24M99	S249901	Множ значит травма двух или боле..
A03.023	Кифопластика	24M99	S249901	Множ значит травма двух или боле..
A03.024	Стентопластика позвонка	24M99	S249901	Множ значит травма двух или боле..
A03.025	Удаление тела позвонка с эндопротезированием	24M99	S249901	Множ значит травма двух или боле..
A03.026	Удаление грыжи межпозвонкового диска	24M99	S249901	Множ значит травма двух или боле..
A03.027	Удаление грыжи межпозвонкового диска с использов..	24M99	S249901	Множ значит травма двух или боле..
A03.028	Акципитоспондилодез	24M99	S249901	Множ значит травма двух или боле..
A03.029	Ригидная фиксация позвоночника	24M99	S249901	Множ значит травма двух или боле..
A03.030	Трансоральная фиксация позвоночника	24M99	S249901	Множ значит травма двух или боле..
A03.031	Коррекция деформации позвоночника	24M99	S249901	Множ значит травма двух или боле..
A03.032	Декомпрессия межпозвоночного диска пункционная	24M99	S249901	Множ значит травма двух или боле..
A03.033	Ламинопластика	24M99	S249901	Множ значит травма двух или боле..
A03.034	Вертебропластика под лучевым контролем	24M99	S249901	Множ значит травма двух или боле..
A03.035	Деструкция зоны вхождения задних корешков в спинн..	24M99	S249901	Множ значит травма двух или боле..
A03.036	Декомпрессия позвоночного канала микрохирургическая	24M99	S249901	Множ значит травма двух или боле..
		БДК24	D24MD01	Множ травма, до сут, опер
A03.037	Декомпрессия позвоночного канала с имплантацией с..	24M99	S249901	Множ значит травма двух или боле..
A03.038	Деструкция зоны вхождения задних корешков в спинн..	24M99	S249901	Множ значит травма двух или боле..
A03.039	Удаление абсцессов спинного мозга	24M99	S249901	Множ значит травма двух или боле..
A03.040	Удаление кист спинного мозга	24M99	S249901	Множ значит травма двух или боле..
A03.041	Удаление новообразования спинного мозга	24M99	S249901	Множ значит травма двух или боле..
A03.042	Удаление новообразования крестцово-копчиковой об..	24M99	S249901	Множ значит травма двух или боле..
A03.043	Удаление новообразования спинного мозга микрохир..	24M99	S249901	Множ значит травма двух или боле..
A03.044	Микрохирургическое удаление новообразований спи..	24M99	S249901	Множ значит травма двух или боле..
A03.045	Микрохирургическое удаление новообразований спи..	24M99	S249901	Множ значит травма двух или боле..
A03.046	Удаление новообразования оболочек спинного мозга	24M99	S249901	Множ значит травма двух или боле..
		БДК24	D24MD01	Множ травма, до сут, опер
A03.047	Удаление новообразования оболочек спинного мозга ..	24M99	S249901	Множ значит травма двух или боле..
A03.048	Имплантация помпы для субарахноидального введения лекарственных препаратов	24M99	S249901	Множ значит травма двух или боле..
		БДК24	D24MD01	Множ травма, до сут, опер
A03.049	Резекция крестца	24M99	S249901	Множ значит травма двух или боле..
A03.050	Кокцигэктомия	24M99	S249901	Множ значит травма двух или боле..
A03.051	Резекция копчика	24M99	S249901	Множ значит травма двух или боле..
A03.052	Удаление внутреннего фиксирующего устройства из п..	24M99	S249901	Множ значит травма двух или боле..
A04.001	Декомпрессия корешка черепно-мозгового нерва	24M99	S249901	Множ значит травма двух или боле..
		БДК24	D24MD01	Множ травма, до сут, опер
A04.002	Декомпрессия корешка черепно-мозгового нерва мик..	24M99	S249901	Множ значит травма двух или боле..
A04.003	Декомпрессия корешка черепно-мозгового нерва при нейроваскулярном конфликте	24M99	S249901	Множ значит травма двух или боле..
		БДК24	D24MD01	Множ травма, до сут, опер

A04.004	Резекция черепно-лицевого комплекса	24M99	S249901	Множ значит травма двух или боле..
		БДК24	D24MD01	Множ травма, до сут, опер
A04.005	Резекция черепно-лицевого комплекса с микрохирургической пластикой ауто- или искусствен..	24M99	S249901	Множ значит травма двух или боле..
		БДК24	D24MD01	Множ травма, до сут, опер
A04.006	Резекция черепно-лицевого комплекса с реконструктивно- пластическим компонентом	24M99	S249901	Множ значит травма двух или боле..
		БДК24	D24MD01	Множ травма, до сут, опер
A04.007	Резекция черепно-лицевого комплекса с микрохирургической пластикой	24M99	S249901	Множ значит травма двух или боле..
		БДК24	D24MD01	Множ травма, до сут, опер
A04.008	Резекция черепно-лицевого комплекса с микрохирургической пластикой с использованием ви..	24M99	S249901	Множ значит травма двух или боле..
		БДК24	D24MD01	Множ травма, до сут, опер
A04.009	Резекция черепно-глазнично-лицевого комплекса	24M99	S249901	Множ значит травма двух или боле..
		БДК24	D24MD01	Множ травма, до сут, опер
A04.010	Резекция черепно-глазнично-лицевого комплекса с м..	24M99	S249901	Множ значит травма двух или боле..
A04.011	Резекция черепно-глазнично-лицевого комплекса с м..	24M99	S249901	Множ значит травма двух или боле..
A04.012	Удаление новообразования черепных нервов	24M99	S249901	Множ значит травма двух или боле..
A04.013	Удаление новообразования черепных нервов с приме..	24M99	S249901	Множ значит травма двух или боле..
A04.014	Удаление новообразования черепных нервов с приме..	24M99	S249901	Множ значит травма двух или боле..
A04.015	Удаление черепно-лицевого новообразования	24M99	S249901	Множ значит травма двух или боле..
		БДК24	D24MD01	Множ травма, до сут, опер
A04.016	Удаление черепно-лицевого новообразования микро..	24M99	S249901	Множ значит травма двух или боле..
A04.017	Удаление черепно-лицевого новообразования микро..	24M99	S249901	Множ значит травма двух или боле..
A04.018	Пластика черепных нервов	24M99	S249901	Множ значит травма двух или боле..
A04.019	Микрохирургическая пластика черепно-лицевого ком..	24M99	S249901	Множ значит травма двух или боле..
A04.020	Реконструктивные операции при черепно-лицевых но..	24M99	S249901	Множ значит травма двух или боле..
A04.021	Реконструкция черепно-глазнично-лицевого комплек..	24M99	S249901	Множ значит травма двух или боле..
A04.022	Реконструкция черепно-глазнично-лицевого комплек..	24M99	S249901	Множ значит травма двух или боле..
A04.023	Реконструкция черепно-глазнично-лицевого комплек..	24M99	S249901	Множ значит травма двух или боле..
A04.024	Реконструкция черепно-глазнично-лицевого комплек..	24M99	S249901	Множ значит травма двух или боле..
A05.001	Разделение или иссечение нерва	24M99	S249901	Множ значит травма двух или боле..
		БДК24	D24MD01	Множ травма, до сут, опер
A05.002	Сшивание нерва	24M99	S249901	Множ значит травма двух или боле..
A05.003	Сшивание нерва с использованием микрохирургическ..	24M99	S249901	Множ значит травма двух или боле..
A05.004	Невролиз и декомпрессия нерва	24M99	S249901	Множ значит травма двух или боле..
		БДК24	D24MD01	Множ травма, до сут, опер
A05.005	Невролиз и декомпрессия нерва с использованием ми..	24M99	S249901	Множ значит травма двух или боле..
A05.006	Выделение нерва в кистьевом туннеле	24M99	S249901	Множ значит травма двух или боле..
		БДК24	D24MD01	Множ травма, до сут, опер
A05.007	Периартериальная симпатэктомия	24M99	S249901	Множ значит травма двух или боле..
A05.008	Невротомия	24M99	S249901	Множ значит травма двух или боле..
		БДК24	D24MD01	Множ травма, до сут, опер
A05.009	Невротомия с применением микрохирургической тех..	24M99	S249901	Множ значит травма двух или боле..
A05.010	Аутотрансплантация нерва	24M99	S249901	Множ значит травма двух или боле..
A05.011	Невротрипсия	24M99	S249901	Множ значит травма двух или боле..
A05.012	Радикулотомия	24M99	S249901	Множ значит травма двух или боле..
A05.013	Хордотомия	24M99	S249901	Множ значит травма двух или боле..
A05.014	Комиссуротомия	24M99	S249901	Множ значит травма двух или боле..
A05.015	Бульботомия	24M99	S249901	Множ значит травма двух или боле..
A05.016	Трактотомия	24M99	S249901	Множ значит травма двух или боле..
A05.017	Аутотрансплантация периферического нерва	24M99	S249901	Множ значит травма двух или боле..
A05.018	Аутотрансплантация периферического нерва с исполь..	24M99	S249901	Множ значит травма двух или боле..
A05.019	Симпатэктомия	24M99	S249901	Множ значит травма двух или боле..
A05.020	Симпатэктомия торакоскопическая	24M99	S249901	Множ значит травма двух или боле..
A05.021	Симпатэктомия поясничная	24M99	S249901	Множ значит травма двух или боле..
A05.022	Симпатэктомия грудная	24M99	S249901	Множ значит травма двух или боле..
A05.023	Вылущивание невриномы	24M99	S249901	Множ значит травма двух или боле..
A05.024	Транспозиция нерва	24M99	S249901	Множ значит травма двух или боле..
A05.025	Транспозиция ветвей нерва с использованием микрох..	24M99	S249901	Множ значит травма двух или боле..
A05.026	Рассечение спаек и декомпрессия стволов нервных сп..	24M99	S249901	Множ значит травма двух или боле..

A05.027	Невротизация	24M99	S249901	Множ значит травма двух или боле..
A05.028	Невротизация брахиоплексальная селективная с при..	24M99	S249901	Множ значит травма двух или боле..
A05.029	Невротизация интеркостобрахеальная селективная с ..	24M99	S249901	Множ значит травма двух или боле..
A05.030	Невротизация внутриплексальная с применением ми..	24M99	S249901	Множ значит травма двух или боле..
A05.031	Удаление новообразования спинномозгового нерва	24M99	S249901	Множ значит травма двух или боле..
A05.032	Удаление новообразования спинномозгового нерва м..	24M99	S249901	Множ значит травма двух или боле..
A05.033	Ризотомия	24M99	S249901	Множ значит травма двух или боле..
		БДК24	D24MD01	Множ травма, до сут, опер
A06.001	Гемитиреоидэктомия	24M99	S249901	Множ значит травма двух или боле..
		БДК24	D24MD01	Множ травма, до сут, опер
A06.002	Гемитиреоидэктомия с использованием видеоэндоск..	24M99	S249901	Множ значит травма двух или боле..
A06.003	Гемитиреоидэктомия с микрохирургической пластикой	24M99	S249901	Множ значит травма двух или боле..
A06.004	Гемитиреоидэктомия с истмусэктомией с использованием видеоэндоскопических технологий	24M99	S249901	Множ значит травма двух или боле..
		БДК24	D24MD01	Множ травма, до сут, опер
A06.005	Тиреоидэктомия	24M99	S249901	Множ значит травма двух или боле..
A06.006	Тиреоидэктомия с использованием видеоэндоскопич..	24M99	S249901	Множ значит травма двух или боле..
A06.007	Тиреоидэктомия с микрохирургической пластикой	24M99	S249901	Множ значит травма двух или боле..
A06.008	Тиреоидэктомия с микрохирургическим невролизом ..	24M99	S249901	Множ значит травма двух или боле..
A06.009	Субтотальная резекция щитовидной железы	24M99	S249901	Множ значит травма двух или боле..
A06.010	Резекция щитовидной железы субтотальная с исполь..	24M99	S249901	Множ значит травма двух или боле..
A06.011	Предельно-субтотальная резекция щитовидной желе..	24M99	S249901	Множ значит травма двух или боле..
A06.012	Резекция щитовидной железы с микрохирургическим невролизом возвратного гортанного нерва	24M99	S249901	Множ значит травма двух или боле..
		БДК24	D24MD01	Множ травма, до сут, опер
A06.013	Паратиреоидэктомия	24M99	S249901	Множ значит травма двух или боле..
		БДК24	D24MD01	Множ травма, до сут, опер
A06.014	Удаление паратиреоаденом	24M99	S249901	Множ значит травма двух или боле..
		БДК24	D24MD01	Множ травма, до сут, опер
A06.015	Частичная паратиреоидэктомия	24M99	S249901	Множ значит травма двух или боле..
		БДК24	D24MD01	Множ травма, до сут, опер
A07.001	Частичная адреналэктомия	24M99	S249901	Множ значит травма двух или боле..
A07.002	Односторонняя адреналэктомия лапаротомным досту..	24M99	S249901	Множ значит травма двух или боле..
A07.003	Односторонняя адреналэктомия люмботомным досту..	24M99	S249901	Множ значит травма двух или боле..
A07.004	Односторонняя адреналэктомия торакофренотомным..	24M99	S249901	Множ значит травма двух или боле..
A07.005	Субтотальная адреналэктомия	24M99	S249901	Множ значит травма двух или боле..
A07.006	Тотальная адреналэктомия	24M99	S249901	Множ значит травма двух или боле..
A07.007	Двухсторонняя адреналэктомия лапаратомным досту..	24M99	S249901	Множ значит травма двух или боле..
A07.008	Эндоскопическая адреналэктомия односторонняя	24M99	S249901	Множ значит травма двух или боле..
A07.009	Эндоскопическая адреналэктомия двухсторонняя	24M99	S249901	Множ значит травма двух или боле..
A07.010	Расширенная адреналэктомия, или адреналэктомия с..	24M99	S249901	Множ значит травма двух или боле..
A07.011	Удаление феохромоцитомы	24M99	S249901	Множ значит травма двух или боле..
A07.012	Удаление новообразования гипофиза	24M99	S249901	Множ значит травма двух или боле..
		БДК24	D24MD01	Множ травма, до сут, опер
A07.013	Удаление новообразования гипофиза трансназальны..	24M99	S249901	Множ значит травма двух или боле..
A07.014	Удаление новообразования гипофиза транскраниаль..	24M99	S249901	Множ значит травма двух или боле..
A07.015	Удаление новообразования гипофиза трансназальны..	24M99	S249901	Множ значит травма двух или боле..
A07.016	Удаление новообразования гипофиза с применением ..	24M99	S249901	Множ значит травма двух или боле..
A07.017	Удаление новообразования гипофиза эндоназальным..	24M99	S249901	Множ значит травма двух или боле..
A07.018	Удаление новообразования гипофиза трансназальны..	24M99	S249901	Множ значит травма двух или боле..
A07.019	Гипофизэктомия	24M99	S249901	Множ значит травма двух или боле..
A07.020	Гипофизэктомия трансназальным доступом	24M99	S249901	Множ значит травма двух или боле..
A07.021	Гипофизэктомия транскраниальным доступом	24M99	S249901	Множ значит травма двух или боле..
A07.022	Криогипофизэктомия	24M99	S249901	Множ значит травма двух или боле..
A07.023	Удаление вилочковой железы	24M99	S249901	Множ значит травма двух или боле..
A07.024	Рассечение шишковидной железы	24M99	S249901	Множ значит травма двух или боле..
A07.025	Удаление новообразования области шишковидной же..	24M99	S249901	Множ значит травма двух или боле..
A07.026	Удаление новообразования области шишковидной же..	24M99	S249901	Множ значит травма двух или боле..
A07.027	Удаление новообразования области шишковидной же..	24M99	S249901	Множ значит травма двух или боле..
A08.001	Блефаротомия, кантотомия	24M99	S249901	Множ значит травма двух или боле..

A08.001	Блефаротомия, кантотомия	БДК24	D24MD01	Множ травма, до сут, опер
A08.002	Удаление халязиона	24M99	S249901	Множ значит травма двух или боле..
		БДК24	D24MD01	Множ травма, до сут, опер
A08.003	Удаление контагиозного моллюска, вскрытие малых ретенционных кист век и конъюнктивы, ячменя, абсце..	24M99	S249901	Множ значит травма двух или боле..
		БДК24	D24MD01	Множ травма, до сут, опер
A08.004	Удаление ксантелазм век	24M99	S249901	Множ значит травма двух или боле..
		БДК24	D24MD01	Множ травма, до сут, опер
A08.005	Иссечение обызвествленной мейбомиевой железы	24M99	S249901	Множ значит травма двух или боле..
		БДК24	D24MD01	Множ травма, до сут, опер
A08.006	Иссечение, репозиция основания ресниц	24M99	S249901	Множ значит травма двух или боле..
		БДК24	D24MD01	Множ травма, до сут, опер
A08.007	Трансплантация волосяных фолликулов	24M99	S249901	Множ значит травма двух или боле..
A08.008	Эпиляция ресниц	24M99	S249901	Множ значит травма двух или боле..
		БДК24	D24MD01	Множ травма, до сут, опер
A08.009	Устранение эпикантуса	24M99	S249901	Множ значит травма двух или боле..
A08.010	Устранение энтропиона или эктропиона	24M99	S249901	Множ значит травма двух или боле..
A08.011	Коррекция блефароптоза	24M99	S249901	Множ значит травма двух или боле..
A08.012	Устранение птоза	24M99	S249901	Множ значит травма двух или боле..
A08.013	Коррекция блефарохалязиса	24M99	S249901	Множ значит травма двух или боле..
A08.014	Устранение блефароспазма	24M99	S249901	Множ значит травма двух или боле..
		БДК24	D24MD01	Множ травма, до сут, опер
A08.015	Блефарорафия	24M99	S249901	Множ значит травма двух или боле..
		БДК24	D24MD01	Множ травма, до сут, опер
A08.016	Удаление новообразования век	24M99	S249901	Множ значит травма двух или боле..
A08.017	Ушивание раны века	24M99	S249901	Множ значит травма двух или боле..
A08.018	Пластика глазной щели	24M99	S249901	Множ значит травма двух или боле..
A08.019	Пластика века (блефаропластика) без и с пересадкой ..	24M99	S249901	Множ значит травма двух или боле..
A08.020	Пластика верхних век без пересадки тканей чрескожн..	24M99	S249901	Множ значит травма двух или боле..
A08.021	Пластика верхних век без пересадки тканей транскон..	24M99	S249901	Множ значит травма двух или боле..
A08.022	Пластика нижних век чрескожным подресничным дост..	24M99	S249901	Множ значит травма двух или боле..
A08.023	Пластика нижних век чрескожным подресничным дост..	24M99	S249901	Множ значит травма двух или боле..
A08.024	Пластика нижних век чрескожным подресничным дост..	24M99	S249901	Множ значит травма двух или боле..
A08.025	Пластика нижних век чрескожным подресничным дост..	24M99	S249901	Множ значит травма двух или боле..
A08.026	Пластика нижних век чрескожным подресничным дост..	24M99	S249901	Множ значит травма двух или боле..
A08.027	Пластика нижних век трансконъюктивальным доступо..	24M99	S249901	Множ значит травма двух или боле..
A08.028	Бипланарная пластика нижних век	24M99	S249901	Множ значит травма двух или боле..
A08.029	Ориентальная пластика век	24M99	S249901	Множ значит травма двух или боле..
A08.030	Удаление инородного тела век	24M99	S249901	Множ значит травма двух или боле..
		БДК24	D24MD01	Множ травма, до сут, опер
A08.031	Кантопластика	24M99	S249901	Множ значит травма двух или боле..
A08.032	Кантопластика латеральная	24M99	S249901	Множ значит травма двух или боле..
A08.033	Тарзопластика	24M99	S249901	Множ значит травма двух или боле..
A08.034	Кантопластика медиальная	24M99	S249901	Множ значит травма двух или боле..
A09.001	Разрез слезной железы	24M99	S249901	Множ значит травма двух или боле..
		БДК24	D24MD01	Множ травма, до сут, опер
A09.002	Удаление инородного тела или новообразования слезной железы	24M99	S249901	Множ значит травма двух или боле..
		БДК24	D24MD01	Множ травма, до сут, опер
A09.003	Иссечение слезной железы	24M99	S249901	Множ значит травма двух или боле..
A09.004	Устранение дислокации слезной железы	24M99	S249901	Множ значит травма двух или боле..
A09.005	Удаление камней слезных канальцев	24M99	S249901	Множ значит травма двух или боле..
		БДК24	D24MD01	Множ травма, до сут, опер
A09.006	Вскрытие флегмоны слезного мешка, разрез слезных ..	24M99	S249901	Множ значит травма двух или боле..
A09.007	Пластика слезных точек и слезных канальцев	24M99	S249901	Множ значит травма двух или боле..
A09.008	Дилатация слезных протоков	24M99	S249901	Множ значит травма двух или боле..
A09.009	Интубация слезных протоков	24M99	S249901	Множ значит травма двух или боле..
A09.010	Имплантация обтуратора слезной точки	24M99	S249901	Множ значит травма двух или боле..
		БДК24	D24MD01	Множ травма, до сут, опер
A09.011	Дакриоцистэктомия	24M99	S249901	Множ значит травма двух или боле..

A09.012	Дакриоцисториностомия	24M99	S249901	Множ значит травма двух или боле..
A09.013	Дакриоцисториностомия с использованием эндоскоп..	24M99	S249901	Множ значит травма двух или боле..
A09.014	Конъюнктиводакриостомия, конъюнктивориностомия	24M99	S249901	Множ значит травма двух или боле..
A09.015	Лакоцистостомия с постоянной интубацией	24M99	S249901	Множ значит травма двух или боле..
A09.016	Лакориностомия с имплантацией лакопротеза	24M99	S249901	Множ значит травма двух или боле..
A09.017	Зондирование слезных канальцев, активация слезных..	24M99	S249901	Множ значит травма двух или боле..
A09.018	Разрез слезных точек и слезных канальцев	24M99	S249901	Множ значит травма двух или боле..
		БДК24	D24MD01	Множ травма, до сут, опер
A09.019	Расщепление слезных точек и канальцев	24M99	S249901	Множ значит травма двух или боле..
A09.020	Радиоэксцизия при новообразованиях придаточного аппарата глаза	24M99	S249901	Множ значит травма двух или боле..
		БДК24	D24MD01	Множ травма, до сут, опер
A10.001	Конъюнктивотомия	24M99	S249901	Множ значит травма двух или боле..
		БДК24	D24MD01	Множ травма, до сут, опер
A10.002	Удаление инородного тела конъюнктивы	24M99	S249901	Множ значит травма двух или боле..
		БДК24	D24MD01	Множ травма, до сут, опер
A10.003	Ушивание раны конъюнктивы	24M99	S249901	Множ значит травма двух или боле..
		БДК24	D24MD01	Множ травма, до сут, опер
A10.004	Экспрессия (выдавливание) и выскабливание фолликулов конъюнктивы	24M99	S249901	Множ значит травма двух или боле..
		БДК24	D24MD01	Множ травма, до сут, опер
A10.005	Перитомия, периэктомия, лимборрафия	24M99	S249901	Множ значит травма двух или боле..
		БДК24	D24MD01	Множ травма, до сут, опер
A10.006	Рассечение симблефарона	24M99	S249901	Множ значит травма двух или боле..
A10.007	Трансплантация стенонова протока в конъюнктиваль..	24M99	S249901	Множ значит травма двух или боле..
A10.008	Пластика конъюнктивальной полости	24M99	S249901	Множ значит травма двух или боле..
A10.009	Пластика конъюнктивальной полости с использовани..	24M99	S249901	Множ значит травма двух или боле..
A10.010	Иссечение пингвекулы	24M99	S249901	Множ значит травма двух или боле..
		БДК24	D24MD01	Множ травма, до сут, опер
A10.011	Удаление птеригиума	24M99	S249901	Множ значит травма двух или боле..
		БДК24	D24MD01	Множ травма, до сут, опер
A10.012	Промывание конъюнктивной полости	24M99	S249901	Множ значит травма двух или боле..
		БДК24	D24MD01	Множ травма, до сут, опер
A11.001	Кератотомия	24M99	S249901	Множ значит травма двух или боле..
A11.002	Кератэктомия	24M99	S249901	Множ значит травма двух или боле..
		БДК24	D24MD01	Множ травма, до сут, опер
A11.003	Эксимерлазерная фототерапевтическая кератэктомия	24M99	S249901	Множ значит травма двух или боле..
A11.004	Эксимерлазерная фоторефракционная кератэктомия	24M99	S249901	Множ значит травма двух или боле..
A11.005	Кератомилез	24M99	S249901	Множ значит травма двух или боле..
A11.006	Кератофакия	24M99	S249901	Множ значит травма двух или боле..
A11.007	Кератопластика (трансплантация роговицы)	24M99	S249901	Множ значит травма двух или боле..
A11.008	Аутоконъюктивальная пластика роговицы	24M99	S249901	Множ значит травма двух или боле..
A11.009	Неавтоматизированная послойная кератопластика	24M99	S249901	Множ значит травма двух или боле..
A11.010	Автоматизированная послойная кератопластика	24M99	S249901	Множ значит травма двух или боле..
A11.011	Задняя послойная кератопластика	24M99	S249901	Множ значит травма двух или боле..
A11.012	Послойная кератопластика	24M99	S249901	Множ значит травма двух или боле..
A11.013	Неавтоматизированная эндокератопластика	24M99	S249901	Множ значит травма двух или боле..
A11.014	Сквозная лимбокератопластика	24M99	S249901	Множ значит травма двух или боле..
A11.015	Кератопластика конъюнктивальная	24M99	S249901	Множ значит травма двух или боле..
A11.016	Кератопластика сквозная	24M99	S249901	Множ значит травма двух или боле..
A11.017	Удаление птеригиума с послойной частичной кератоп..	24M99	S249901	Множ значит травма двух или боле..
A11.018	Кератопротезирование	24M99	S249901	Множ значит травма двух или боле..
A11.019	Удаление инородного тела роговицы	24M99	S249901	Множ значит травма двух или боле..
		БДК24	D24MD01	Множ травма, до сут, опер
A11.020	Ушивание раны роговицы	24M99	S249901	Множ значит травма двух или боле..
A11.021	Ушивание проникающей раны роговицы	24M99	S249901	Множ значит травма двух или боле..
A11.022	Фистулэктомия, ушивание фистулы роговицы, склеры	24M99	S249901	Множ значит травма двух или боле..
		БДК24	D24MD01	Множ травма, до сут, опер
A11.023	Удаление новообразования роговицы, конъюнктивы	24M99	S249901	Множ значит травма двух или боле..
A12.001	Синусотомия	24M99	S249901	Множ значит травма двух или боле..

A12.002	Иридотомия	24M99	S249901	Множ значит травма двух или боле..
A12.003	Иридэктомия	24M99	S249901	Множ значит травма двух или боле..
A12.004	Ириденклейзис	24M99	S249901	Множ значит травма двух или боле..
A12.005	Иридопластика	24M99	S249901	Множ значит травма двух или боле..
A12.006	Иридоциклоретракция	24M99	S249901	Множ значит травма двух или боле..
A12.007	Иридосклерэктомия	24M99	S249901	Множ значит травма двух или боле..
A12.008	Имплантация иридохрусталиковой диафрагмы, искус..	24M99	S249901	Множ значит травма двух или боле..
A12.009	Циклэктомия, циклотомия	24M99	S249901	Множ значит травма двух или боле..
A12.010	Циклэктомия, трансцилиарное дренирование задней ..	24M99	S249901	Множ значит травма двух или боле..
A12.011	Циклодиализ	24M99	S249901	Множ значит травма двух или боле..
A12.012	Гониотомия	24M99	S249901	Множ значит травма двух или боле..
A12.013	Гониоспазис	24M99	S249901	Множ значит травма двух или боле..
A12.014	Трабекулотомия	24M99	S249901	Множ значит травма двух или боле..
A12.015	Трабекулоэктомия (синустрабекулоэктомия)	24M99	S249901	Множ значит травма двух или боле..
A12.016	Склеротомия, пункция склеры	24M99	S249901	Множ значит травма двух или боле..
		БДК24	D24MD01	Множ травма, до сут, опер
A12.017	Склерэктомия, трепанация склеры	24M99	S249901	Множ значит травма двух или боле..
A12.018	Глубокая склерэктомия	24M99	S249901	Множ значит травма двух или боле..
A12.019	Проникающая склерэктомия	24M99	S249901	Множ значит травма двух или боле..
A12.020	Склероангулореконструкция	24M99	S249901	Множ значит травма двух или боле..
A12.021	Склеропластика	24M99	S249901	Множ значит травма двух или боле..
A12.022	Склеропластика с использованием трансплантатов	24M99	S249901	Множ значит травма двух или боле..
A12.023	Ушивание раны склеры	24M99	S249901	Множ значит травма двух или боле..
A12.024	Ушивание проникающей раны склеры	24M99	S249901	Множ значит травма двух или боле..
A12.025	Удаление инородного тела из склеры	24M99	S249901	Множ значит травма двух или боле..
A12.026	Локальное эписклеральное пломбирование	24M99	S249901	Множ значит травма двух или боле..
A12.027	Круговое эпиклеральное пломбирование	24M99	S249901	Множ значит травма двух или боле..
A12.028	Резекция, рифление склеры	24M99	S249901	Множ значит травма двух или боле..
		БДК24	D24MD01	Множ травма, до сут, опер
A12.029	Иридоциклосклерэктомия	24M99	S249901	Множ значит травма двух или боле..
A12.030	Иридоциклохориоидсклерэктомия	24M99	S249901	Множ значит травма двух или боле..
A12.031	Удаление эписклеральной пломбы	24M99	S249901	Множ значит травма двух или боле..
A12.032	Непроникающая глубокая склерэктомия	24M99	S249901	Множ значит травма двух или боле..
A12.033	Непроникающая глубокая склерэктомия с дренирова..	24M99	S249901	Множ значит травма двух или боле..
A12.034	Алкоголизация цилиарного ганглия	24M99	S249901	Множ значит травма двух или боле..
		БДК24	D24MD01	Множ травма, до сут, опер
A12.035	Подшивание цилиарного тела	24M99	S249901	Множ значит травма двух или боле..
A12.036	Прочие проникающие антиглаукоматозные операции	24M99	S249901	Множ значит травма двух или боле..
A12.037	Введение вискоэластиков в зону операции	24M99	S249901	Множ значит травма двух или боле..
A12.038	Вискоканалостомия	24M99	S249901	Множ значит травма двух или боле..
A12.039	Имплантация дренажа антиглаукоматозного	24M99	S249901	Множ значит травма двух или боле..
A12.040	Диатермостомия интрасклеральная микроинвазивная	24M99	S249901	Множ значит травма двух или боле..
A12.041	Прочие непроникающие антиглаукоматозные операц..	24M99	S249901	Множ значит травма двух или боле..
A12.042	Удаление антиглаукоматозного дренажа или его зам..	24M99	S249901	Множ значит травма двух или боле..
A12.043	Реконструкция угла передней камеры глаза	24M99	S249901	Множ значит травма двух или боле..
A12.044	Ретросклеропломбирование	24M99	S249901	Множ значит травма двух или боле..
A12.045	Коррекция положения склеральной пломбы	24M99	S249901	Множ значит травма двух или боле..
		БДК24	D24MD01	Множ травма, до сут, опер
A12.046	Пластика фильтрационной подушечки	24M99	S249901	Множ значит травма двух или боле..
		БДК24	D24MD01	Множ травма, до сут, опер
A12.047	Ревизия (нидлинг) фильтрационной подушечки	24M99	S249901	Множ значит травма двух или боле..
		БДК24	D24MD01	Множ травма, до сут, опер
A12.048	Ревизия (нидлинг) фильтрационной подушки, механический нидлинг	24M99	S249901	Множ значит травма двух или боле..
		БДК24	D24MD01	Множ травма, до сут, опер
A12.049	Ревизия (нидлинг) фильтрационной подушки, субскл..	24M99	S249901	Множ значит травма двух или боле..
A12.050	Микроинвазивная хирургия шлеммова канала	24M99	S249901	Множ значит травма двух или боле..
A12.051	Пластика фильтрационной подушечки	24M99	S249901	Множ значит травма двух или боле..
		БДК24	D24MD01	Множ травма, до сут, опер

A13.001	Удаление инородного тела из хрусталика	24M99	S249901	Множ значит травма двух или боле..
A13.002	Экстракция хрусталика	24M99	S249901	Множ значит травма двух или боле..
A13.003	Лазерная экстракция хрусталика	24M99	S249901	Множ значит травма двух или боле..
A13.004	Удаление вывихнутого хрусталика	24M99	S249901	Множ значит травма двух или боле..
A13.005	Удаление вывихнутой в стекловидное тело интраокул..	24M99	S249901	Множ значит травма двух или боле..
A13.006	Удаление хрусталиковых масс	24M99	S249901	Множ значит травма двух или боле..
A13.007	Ленсэктомия	24M99	S249901	Множ значит травма двух или боле..
A13.008	Факоэмульсификация без интраокулярной линзы. Фа..	24M99	S249901	Множ значит травма двух или боле..
A13.009	Факоэмульсификация с использованием фемтосекунд..	24M99	S249901	Множ значит травма двух или боле..
A13.010	Факоэмульсификация с имплантацией интраокулярно..	24M99	S249901	Множ значит травма двух или боле..
A13.011	Имплантация интраокулярной линзы	24M99	S249901	Множ значит травма двух или боле..
A13.012	Репозиция с подшиванием интраокулярной линзы	24M99	S249901	Множ значит травма двух или боле..
A13.013	Удаление интраокулярной линзы	24M99	S249901	Множ значит травма двух или боле..
A13.014	Репозиция и фиксация дислоцированной интраокуля..	24M99	S249901	Множ значит травма двух или боле..
A13.015	Дисцизия, экстракция вторичной катаракты	24M99	S249901	Множ значит травма двух или боле..
A13.016	Лазерная капсулотомия, капсулэктомия	24M99	S249901	Множ значит травма двух или боле..
A14.001	Промывание передней камеры глаза	24M99	S249901	Множ значит травма двух или боле..
A14.002	Введение воздуха, лекарственных препаратов в перед..	24M99	S249901	Множ значит травма двух или боле..
A14.003	Удаление инородного тела из переднего сегмента гла..	24M99	S249901	Множ значит травма двух или боле..
A14.004	Тонкоигольная аспирационная биопсия при внутриглазных опухолях	24M99	S249901	Множ значит травма двух или боле..
		БДК24	D24MD01	Множ травма, до сут, опер
A14.005	Эндовитреальная пункция	24M99	S249901	Множ значит травма двух или боле..
		БДК24	D24MD01	Множ травма, до сут, опер
A14.006	Тампонада витреальной полости (перфторорганическ..	24M99	S249901	Множ значит травма двух или боле..
A14.007	Эндовитреальная замена перфторорганического соед..	24M99	S249901	Множ значит травма двух или боле..
A14.008	Удаление силиконового масла (или иного высокомол..	24M99	S249901	Множ значит травма двух или боле..
A14.009	Декомпрессия зрительного нерва	24M99	S249901	Множ значит травма двух или боле..
A14.010	Реконструкция задней камеры глаза	24M99	S249901	Множ значит травма двух или боле..
A14.011	Укрепление склеры заднего сегмента глаза	24M99	S249901	Множ значит травма двух или боле..
A14.012	Реваскуляризация заднего сегмента глаза	24M99	S249901	Множ значит травма двух или боле..
A14.013	Удаление инородного тела, паразитов из заднего сег..	24M99	S249901	Множ значит травма двух или боле..
A14.014	Витреотомия	24M99	S249901	Множ значит травма двух или боле..
A14.015	Витреоэктомия	24M99	S249901	Множ значит травма двух или боле..
A14.016	Витрэктомия передняя	24M99	S249901	Множ значит травма двух или боле..
A14.017	Витреоэктомия задняя субтотальная закрытая	24M99	S249901	Множ значит травма двух или боле..
A14.018	Витреошвартэктомия	24M99	S249901	Множ значит травма двух или боле..
A14.019	Деструкция очагов воспаления, неоваскуляризации и..	24M99	S249901	Множ значит травма двух или боле..
A14.020	Эндовитреальное введение лекарственных препарато..	24M99	S249901	Множ значит травма двух или боле..
A14.021	Интравитреальное введение лекарственных препарат..	24M99	S249901	Множ значит травма двух или боле..
A14.022	Замещение стекловидного тела	24M99	S249901	Множ значит травма двух или боле..
A14.023	Установка раздуваемого баллона-катетера при отсло..	24M99	S249901	Множ значит травма двух или боле..
A14.024	Имплантация аллопластических материалов под хор..	24M99	S249901	Множ значит травма двух или боле..
A14.025	Удаление перфторорганического или иного высокомо..	24M99	S249901	Множ значит травма двух или боле..
A14.026	Эндорезекция внутриглазных новообразований	24M99	S249901	Множ значит травма двух или боле..
A14.027	Транслокация макулы	24M99	S249901	Множ значит травма двух или боле..
A15.001	Миотомия, тенотомия глазной мышцы	24M99	S249901	Множ значит травма двух или боле..
A15.002	Трансплантация, иссечение глазной мышцы	24M99	S249901	Множ значит травма двух или боле..
A15.003	Резекция глазной мышцы	24M99	S249901	Множ значит травма двух или боле..
A15.004	Рецессия, тенорафия глазной мышцы	24M99	S249901	Множ значит травма двух или боле..
A15.005	Рассечение спаек глазной мышцы	24M99	S249901	Множ значит травма двух или боле..
A16.001	Энуклеация глазного яблока	24M99	S249901	Множ значит травма двух или боле..
A16.002	Эвисцерация глазного яблока	24M99	S249901	Множ значит травма двух или боле..
A16.003	Эвисцерация с резекцией заднего полюса и импланта..	24M99	S249901	Множ значит травма двух или боле..
A16.004	Эвисцероэнуклеация с инверсией заднего полюса гла..	24M99	S249901	Множ значит травма двух или боле..
A16.005	Протезирование глазного яблока	24M99	S249901	Множ значит травма двух или боле..
		БДК24	D24MD01	Множ травма, до сут, опер
A17.001	Пластика глазницы с использованием аллопластичес..	24M99	S249901	Множ значит травма двух или боле..
A17.002	Имплантация интрастромальных сегментов	24M99	S249901	Множ значит травма двух или боле..

A17.003	Удаление имплантата глазницы	24M99	S249901	Множ значит травма двух или боле..
A17.004	Орбитотомия	24M99	S249901	Множ значит травма двух или боле..
A17.005	Костно-пластическая орбитотомия	24M99	S249901	Множ значит травма двух или боле..
A17.006	Орбитотомия поднадкостничная	24M99	S249901	Множ значит травма двух или боле..
A17.007	Орбитотомия транскутанная	24M99	S249901	Множ значит травма двух или боле..
A17.008	Трансконъюнктивальная орбитотомия	24M99	S249901	Множ значит травма двух или боле..
A17.009	Резекция стенок глазницы	24M99	S249901	Множ значит травма двух или боле..
A17.010	Удаление инородного тела, новообразования из глаз..	24M99	S249901	Множ значит травма двух или боле..
A17.011	Экзентерация глазницы	24M99	S249901	Множ значит травма двух или боле..
A17.012	Частичная экзентерация глазницы с сохранением век	24M99	S249901	Множ значит травма двух или боле..
A17.013	Реконструкция глазницы	24M99	S249901	Множ значит травма двух или боле..
A17.014	Внутренняя декомпрессия орбиты	24M99	S249901	Множ значит травма двух или боле..
A17.015	Внутренняя декомпрессия орбиты с костной декомпре..	24M99	S249901	Множ значит травма двух или боле..
A17.016	Пластика опорно-двигательной культи при анофталь..	24M99	S249901	Множ значит травма двух или боле..
A18.001	Дренирование фурункула наружного уха	24M99	S249901	Множ значит травма двух или боле..
		БДК24	D24MD01	Множ травма, до сут, опер
A18.002	Кюретаж наружного уха	24M99	S249901	Множ значит травма двух или боле..
		БДК24	D24MD01	Множ травма, до сут, опер
A18.003	Первичная хирургическая обработка раны наружного уха	24M99	S249901	Множ значит травма двух или боле..
		БДК24	D24MD01	Множ травма, до сут, опер
A18.004	Наложение швов на ушную раковину и наружный слуховой проход	24M99	S249901	Множ значит травма двух или боле..
		БДК24	D24MD01	Множ травма, до сут, опер
A18.005	Сшивание наружного уха	24M99	S249901	Множ значит травма двух или боле..
		БДК24	D24MD01	Множ травма, до сут, опер
A18.006	Реконструкция наружного слухового прохода	24M99	S249901	Множ значит травма двух или боле..
A18.007	Удаление инородного тела из слухового отверстия	24M99	S249901	Множ значит травма двух или боле..
		БДК24	D24MD01	Множ травма, до сут, опер
A18.008	Удаление инородного тела из наружного слухового прохода; вторичное оперативное лечение	24M99	S249901	Множ значит травма двух или боле..
		БДК24	D24MD01	Множ травма, до сут, опер
A18.009	Устранение дефекта ушной раковины	24M99	S249901	Множ значит травма двух или боле..
A18.010	Пластика выступающих (оттопыренных) ушных раков..	24M99	S249901	Множ значит травма двух или боле..
A18.011	Формирование ушной раковины при анотии или микр..	24M99	S249901	Множ значит травма двух или боле..
A18.012	Аурикулопластика	24M99	S249901	Множ значит травма двух или боле..
A18.013	Иссечение тканей наружного уха	24M99	S249901	Множ значит травма двух или боле..
		БДК24	D24MD01	Множ травма, до сут, опер
A18.014	Резекция ушной раковины	24M99	S249901	Множ значит травма двух или боле..
A18.015	Удаление доброкачественного новообразования наружного слухового прохода	24M99	S249901	Множ значит травма двух или боле..
		БДК24	D24MD01	Множ травма, до сут, опер
A18.016	Иссечение парааурикулярного свища	24M99	S249901	Множ значит травма двух или боле..
A19.001	Ревизия барабанной полости	24M99	S249901	Множ значит травма двух или боле..
		БДК24	D24MD01	Множ травма, до сут, опер
A19.002	Рассечение рубцов в барабанной полости	24M99	S249901	Множ значит травма двух или боле..
A19.003	Мирингопластика	24M99	S249901	Множ значит травма двух или боле..
A19.004	Ревизия тимпанопластики	24M99	S249901	Множ значит травма двух или боле..
A19.005	Миринготомия	24M99	S249901	Множ значит травма двух или боле..
A19.006	Продувание слуховой трубы	24M99	S249901	Множ значит травма двух или боле..
		БДК24	D24MD01	Множ травма, до сут, опер
A19.007	Мастоидотомия	24M99	S249901	Множ значит травма двух или боле..
A19.008	Антромастоидотомия, антродренаж	24M99	S249901	Множ значит травма двух или боле..
A19.009	Аттикоантротомия (раздельная)	24M99	S249901	Множ значит травма двух или боле..
A19.010	Аурикуломеатотимпанопластика	24M99	S249901	Множ значит травма двух или боле..
A19.011	Тимпанопластика	24M99	S249901	Множ значит травма двух или боле..
A19.012	Тимпанопластика с применением микрохирургическо..	24M99	S249901	Множ значит травма двух или боле..
A19.013	Тимпанопластика с применением аллогенных трансп..	24M99	S249901	Множ значит травма двух или боле..
A19.014	Тимпанопластика при наличии осложнений: холестеа..	24M99	S249901	Множ значит травма двух или боле..
A19.015	Реконструкция анатомических структур и звукопрово..	24M99	S249901	Множ значит травма двух или боле..
A19.016	Реконструктивная слухоулучшающая операция после ..	24M99	S249901	Множ значит травма двух или боле..
A19.017	Радикальная операция на ухе	24M99	S249901	Множ значит травма двух или боле..

A19.018	Стапедэктомия со стапедопластикой	24M99	S249901	Множ значит травма двух или боле..
A19.019	Стапедэктомия со стапедопластикой аутохрящом на в..	24M99	S249901	Множ значит травма двух или боле..
A19.020	Стапедэктомия со стапедопластикой по поршневой м..	24M99	S249901	Множ значит травма двух или боле..
A19.021	Шунтирование и дренирование барабанной полости	24M99	S249901	Множ значит травма двух или боле..
A19.022	Санирующая операция на среднем ухе с реконструкци..	24M99	S249901	Множ значит травма двух или боле..
A19.023	Тимпанотомия	24M99	S249901	Множ значит травма двух или боле..
A19.024	Тимпанотомия с рассечением рубцов барабанной пол..	24M99	S249901	Множ значит травма двух или боле..
A19.025	Тимпанотомия с удалением тимпаносклеротических ..	24M99	S249901	Множ значит травма двух или боле..
A19.026	Формирование барабанной полости	24M99	S249901	Множ значит травма двух или боле..
A19.027	Эндоскопическое электрохирургическое удаление но..	24M99	S249901	Множ значит травма двух или боле..
A19.028	Катетеризация слуховой трубы	24M99	S249901	Множ значит травма двух или боле..
		БДК24	D24MD01	Множ травма, до сут, опер
A19.029	Катетеризация слуховой трубы с введением лекарств..	24M99	S249901	Множ значит травма двух или боле..
A19.030	Пластика устья слуховой трубы с использованием вид..	24M99	S249901	Множ значит травма двух или боле..
A19.031	Реконструктивная операция при врожденных аномал..	24M99	S249901	Множ значит травма двух или боле..
A20.001	Кохлеарная имплантация	24M99	S249901	Множ значит травма двух или боле..
A20.002	Кохлеарная имплантация при аномалиях развития вн..	24M99	S249901	Множ значит травма двух или боле..
A20.003	Имплантация стволомозгового импланта	24M99	S249901	Множ значит травма двух или боле..
A20.004	Дренирование эндолимфатических пространств внут..	24M99	S249901	Множ значит травма двух или боле..
A20.005	Деструктивные микрохирургические вмешательства ..	24M99	S249901	Множ значит травма двух или боле..
A20.006	Удаление новообразования уха с применением микро..	24M99	S249901	Множ значит травма двух или боле..
A21.001	Механическая остановка кровотечения (передняя и задняя тампонада носа)	24M99	S249901	Множ значит травма двух или боле..
		БДК24	D24MD01	Множ травма, до сут, опер
A21.002	Передняя тампонада носа	24M99	S249901	Множ значит травма двух или боле..
		БДК24	D24MD01	Множ травма, до сут, опер
A21.003	Задняя тампонада носа	24M99	S249901	Множ значит травма двух или боле..
		БДК24	D24MD01	Множ травма, до сут, опер
A21.004	Пластика носа	24M99	S249901	Множ значит травма двух или боле..
A21.005	Пластика носа с использованием метода дерматензии	24M99	S249901	Множ значит травма двух или боле..
A21.006	Пластика носа при кифозе	24M99	S249901	Множ значит травма двух или боле..
A21.007	Пластика носа при лордозе	24M99	S249901	Множ значит травма двух или боле..
A21.008	Пластика кончика носа	24M99	S249901	Множ значит травма двух или боле..
A21.009	Пластика сколиозного носа	24M99	S249901	Множ значит травма двух или боле..
A21.010	Контурная пластика носа	24M99	S249901	Множ значит травма двух или боле..
A21.011	Септопластика	24M99	S249901	Множ значит травма двух или боле..
A21.012	Пластика носовой перегородки с использованием вид..	24M99	S249901	Множ значит травма двух или боле..
A21.013	Пластика перфорации носовой перегородки	24M99	S249901	Множ значит травма двух или боле..
A21.014	Риносептопластика	24M99	S249901	Множ значит травма двух или боле..
A21.015	Риносептопластика с использованием видеоэндоскоп..	24M99	S249901	Множ значит травма двух или боле..
A21.016	Репозиция костей носа	24M99	S249901	Множ значит травма двух или боле..
		БДК24	D24MD01	Множ травма, до сут, опер
A21.017	Репозиция костей носа закрытая	24M99	S249901	Множ значит травма двух или боле..
A21.018	Хейлопластика	24M99	S249901	Множ значит травма двух или боле..
A21.019	Хейлоринопластика	24M99	S249901	Множ значит травма двух или боле..
A21.020	Коррекция верхней губы с одномоментной реконструк..	24M99	S249901	Множ значит травма двух или боле..
A21.021	Устранение дефекта наружного носа	24M99	S249901	Множ значит травма двух или боле..
A21.022	Удаление полипов носовых ходов	24M99	S249901	Множ значит травма двух или боле..
		БДК24	D24MD01	Множ травма, до сут, опер
A21.023	Удаление полипов носовых ходов с использованием в..	24M99	S249901	Множ значит травма двух или боле..
A21.024	Конхотомия	24M99	S249901	Множ значит травма двух или боле..
A21.025	Подслизистая вазотомия нижних носовых раковин	24M99	S249901	Множ значит травма двух или боле..
A21.026	Резекция носовых раковин с использованием видеоэн..	24M99	S249901	Множ значит травма двух или боле..
A21.027	Пластика нижних носовых раковин с использованием ..	24M99	S249901	Множ значит травма двух или боле..
A21.028	Шейверная конхотомия с использованием видеоэндо..	24M99	S249901	Множ значит травма двух или боле..
A21.029	Хоанотомия	24M99	S249901	Множ значит травма двух или боле..
A21.030	Пластика хоаны с использованием видеоэндоскопиче..	24M99	S249901	Множ значит травма двух или боле..
A21.031	Удаление новообразования полости носа	24M99	S249901	Множ значит травма двух или боле..
A21.032	Удаление новообразования полости носа с использов..	24M99	S249901	Множ значит травма двух или боле..

A21.033	Эндоскопическое электрохирургическое удаление но..	24M99	S249901	Множ значит травма двух или боле..
A21.034	Удаление инородного тела носа	24M99	S249901	Множ значит травма двух или боле..
		БДК24	D24MD01	Множ травма, до сут, опер
A21.035	Вскрытие фурункула носа	24M99	S249901	Множ значит травма двух или боле..
		БДК24	D24MD01	Множ травма, до сут, опер
A21.036	Иссечение синехий и атрезий носа	24M99	S249901	Множ значит травма двух или боле..
		БДК24	D24MD01	Множ травма, до сут, опер
A21.037	Иссечение синехий и атрезий полости носа с помощь..	24M99	S249901	Множ значит травма двух или боле..
A21.038	Удаление новообразования носовой перегородки мет..	24M99	S249901	Множ значит травма двух или боле..
A21.039	Лазерная деструкция сосудов носовой перегородки	24M99	S249901	Множ значит травма двух или боле..
A21.040	Удаление ринофимы	24M99	S249901	Множ значит травма двух или боле..
A21.041	Гальванокаустика нижних носовых раковин	24M99	S249901	Множ значит травма двух или боле..
		БДК24	D24MD01	Множ травма, до сут, опер
A22.001	Фронтотомия	24M99	S249901	Множ значит травма двух или боле..
A22.002	Фронтотомия эндоскопическая	24M99	S249901	Множ значит травма двух или боле..
A22.003	Удаление мукоцеле лобной пазухи	24M99	S249901	Множ значит травма двух или боле..
A22.004	Синусотомия и синусэктомия лобной пазухи	24M99	S249901	Множ значит травма двух или боле..
A22.005	Синусотомия с использованием видеоэндоскопически..	24M99	S249901	Множ значит травма двух или боле..
A22.006	Радикальная операция на лобной пазухе	24M99	S249901	Множ значит травма двух или боле..
A22.007	Этмоидотомия	24M99	S249901	Множ значит травма двух или боле..
A22.008	Этмоидотомия с использованием видеоэндоскопичес..	24M99	S249901	Множ значит травма двух или боле..
A22.009	Сфеноидотомия	24M99	S249901	Множ значит травма двух или боле..
A22.010	Сфеноидотомия с использованием видеоэндоскопиче..	24M99	S249901	Множ значит травма двух или боле..
A22.011	Промывание верхнечелюстной пазухи носа	24M99	S249901	Множ значит травма двух или боле..
		БДК24	D24MD01	Множ травма, до сут, опер
A22.012	Пластика перфорации верхнечелюстной пазухи	24M99	S249901	Множ значит травма двух или боле..
A22.013	Эндоскопическое электрохирургическое удаление но..	24M99	S249901	Множ значит травма двух или боле..
A22.014	Костная пластика стенок околоносовых пазух с исполь..	24M99	S249901	Множ значит травма двух или боле..
A22.015	Гайморотомия с использованием видеоэндоскопичес..	24M99	S249901	Множ значит травма двух или боле..
A22.016	Микрогайморотомия с использованием видеоэндоско..	24M99	S249901	Множ значит травма двух или боле..
A22.017	Радикальная операция на верхнечелюстных пазухах	24M99	S249901	Множ значит травма двух или боле..
A22.018	Полисинусотомия с использованием видеоэндоскопи..	24M99	S249901	Множ значит травма двух или боле..
A22.019	Вскрытие решетчатой буллы с использованием видео..	24M99	S249901	Множ значит травма двух или боле..
A22.020	Инфундибулотомия с использованием видеоэндоскоп..	24M99	S249901	Множ значит травма двух или боле..
A22.021	Резекция решетчатой буллы с использованием видео..	24M99	S249901	Множ значит травма двух или боле..
A22.022	Удаление новообразования околоносовых пазух носа	24M99	S249901	Множ значит травма двух или боле..
A23.001	Удаление зуба	24M99	S249901	Множ значит травма двух или боле..
		БДК24	D24MD01	Множ травма, до сут, опер
A23.002	Удаление постоянного зуба простое	24M99	S249901	Множ значит травма двух или боле..
		БДК24	D24MD01	Множ травма, до сут, опер
A23.003	Удаление постоянного зуба сложное	24M99	S249901	Множ значит травма двух или боле..
		БДК24	D24MD01	Множ травма, до сут, опер
A23.004	Удаление постоянного зуба с вмешательством на альвеолярном отростке	24M99	S249901	Множ значит травма двух или боле..
		БДК24	D24MD01	Множ травма, до сут, опер
A23.005	Удаление временного зуба по смене прикуса	24M99	S249901	Множ значит травма двух или боле..
		БДК24	D24MD01	Множ травма, до сут, опер
A23.006	Удаление временного зуба по поводу осложнения кариеса	24M99	S249901	Множ значит травма двух или боле..
		БДК24	D24MD01	Множ травма, до сут, опер
A23.007	Удаление постоянного зуба с компактостеотомией	24M99	S249901	Множ значит травма двух или боле..
		БДК24	D24MD01	Множ травма, до сут, опер
A23.008	Удаление сверхкомплектного зуба, осложненный	24M99	S249901	Множ значит травма двух или боле..
A23.009	Удаление сверхкомплектного зуба, не осложненный	24M99	S249901	Множ значит травма двух или боле..
		БДК24	D24MD01	Множ травма, до сут, опер
A23.010	Удаление нескольких зубов в одной зоне (2-3 зуба)	24M99	S249901	Множ значит травма двух или боле..
		БДК24	D24MD01	Множ травма, до сут, опер
A24.001	Восстановление зуба вкладками, виниром, полукоронкой	24M99	S249901	Множ значит травма двух или боле..
		БДК24	D24MD01	Множ травма, до сут, опер
A24.002	Восстановление целостности зубного ряда	24M99	S249901	Множ значит травма двух или боле..

A24.002	несъемными мостовидными протезами	БДК24	D24MD01	Множ травма, до сут, опер
A24.003	Протезирование зуба с использованием имплантата	24M99	S249901	Множ значит травма двух или боле..
		БДК24	D24MD01	Множ травма, до сут, опер
A24.004	Резекция верхушки корня	24M99	S249901	Множ значит травма двух или боле..
		БДК24	D24MD01	Множ травма, до сут, опер
A24.005	Биопсия пульпы	24M99	S249901	Множ значит травма двух или боле..
		БДК24	D24MD01	Множ травма, до сут, опер
A24.006	Экстирпация пульпы	24M99	S249901	Множ значит травма двух или боле..
		БДК24	D24MD01	Множ травма, до сут, опер
A24.007	Отсроченный кюретаж лунки удаленного зуба	24M99	S249901	Множ значит травма двух или боле..
		БДК24	D24MD01	Множ травма, до сут, опер
A24.008	Цистотомия или цистэктомия	24M99	S249901	Множ значит травма двух или боле..
A24.009	Пластика альвеолярного отростка	24M99	S249901	Множ значит травма двух или боле..
A24.010	Коррекция объема и формы альвеолярного отростка с..	24M99	S249901	Множ значит травма двух или боле..
A24.011	Коррекция объема и формы альвеолярного отростка	24M99	S249901	Множ значит травма двух или боле..
		БДК24	D24MD01	Множ травма, до сут, опер
A24.012	Ортодонтическое скрепление металлической проволокой	24M99	S249901	Множ значит травма двух или боле..
		БДК24	D24MD01	Множ травма, до сут, опер
A24.013	Временное шинирование при заболеваниях пародонта	24M99	S249901	Множ значит травма двух или боле..
		БДК24	D24MD01	Множ травма, до сут, опер
A24.014	Коррекция прикуса с использованием съемных и несъемных ортопедических конструкций	24M99	S249901	Множ значит травма двух или боле..
		БДК24	D24MD01	Множ травма, до сут, опер
A24.015	Протезирование зубов полными съемными пластиночными протезами	24M99	S249901	Множ значит травма двух или боле..
		БДК24	D24MD01	Множ травма, до сут, опер
A24.016	Операция удаления ретинированного, дистопированного или сверхкомплектного зуба	24M99	S249901	Множ значит травма двух или боле..
		БДК24	D24MD01	Множ травма, до сут, опер
A24.017	Ортодонтическая коррекция	24M99	S249901	Множ значит травма двух или боле..
		БДК24	D24MD01	Множ травма, до сут, опер
A24.018	Протезирование частичными съемными пластиночными протезами	24M99	S249901	Множ значит травма двух или боле..
		БДК24	D24MD01	Множ травма, до сут, опер
A24.019	Протезирование съемными бюгельными протезами	24M99	S249901	Множ значит травма двух или боле..
		БДК24	D24MD01	Множ травма, до сут, опер
A24.020	Постоянное шинирование цельнолитыми съемными конструкциями при заболеваниях пародонта	24M99	S249901	Множ значит травма двух или боле..
		БДК24	D24MD01	Множ травма, до сут, опер
A24.021	Открытый кюретаж при заболеваниях пародонта в области зуба	24M99	S249901	Множ значит травма двух или боле..
		БДК24	D24MD01	Множ травма, до сут, опер
A24.022	Закрытый кюретаж при заболеваниях пародонта в области зуба	24M99	S249901	Множ значит травма двух или боле..
		БДК24	D24MD01	Множ травма, до сут, опер
A24.023	Восстановление зуба штифтовым зубом	24M99	S249901	Множ значит травма двух или боле..
		БДК24	D24MD01	Множ травма, до сут, опер
A24.024	Снятие несъемной ортопедической конструкции	24M99	S249901	Множ значит травма двух или боле..
		БДК24	D24MD01	Множ травма, до сут, опер
A24.025	Внутрикостная дентальная имплантация	24M99	S249901	Множ значит травма двух или боле..
		БДК24	D24MD01	Множ травма, до сут, опер
A24.026	Синус-лифтинг (костная пластика, остеопластика)	24M99	S249901	Множ значит травма двух или боле..
A24.027	Восстановление целостности зубного ряда несъемным консольным протезом	24M99	S249901	Множ значит травма двух или боле..
		БДК24	D24MD01	Множ травма, до сут, опер
A24.028	Лечение перикоронита (промывание, рассечение и/или иссечение капюшона)	24M99	S249901	Множ значит травма двух или боле..
		БДК24	D24MD01	Множ травма, до сут, опер
A24.029	Гемисекция зуба	24M99	S249901	Множ значит травма двух или боле..
		БДК24	D24MD01	Множ травма, до сут, опер
A24.030	Коронарно-радикулярная сепарация	24M99	S249901	Множ значит травма двух или боле..
		БДК24	D24MD01	Множ травма, до сут, опер
A24.031	Остановка луночного кровотечения без наложения швов	24M99	S249901	Множ значит травма двух или боле..
		БДК24	D24MD01	Множ травма, до сут, опер
A24.032	Остановка луночного кровотечения без наложения швов методом тампонады	24M99	S249901	Множ значит травма двух или боле..
		БДК24	D24MD01	Множ травма, до сут, опер
A24.033	Остановка луночного кровотечения без наложения	24M99	S249901	Множ значит травма двух или боле..

A24.033	швов с использованием гемостатических материалов	БДК24	D24MD01	Множ травма, до сут, опер
A24.034	Пластика альвеолярного отростка верхней челюсти	24M99	S249901	Множ значит травма двух или боле..
A24.035	Гингивопластика	24M99	S249901	Множ значит травма двух или боле..
A24.036	Гингивотомия	24M99	S249901	Множ значит травма двух или боле..
		БДК24	D24MD01	Множ травма, до сут, опер
A24.037	Гингивэктомия	24M99	S249901	Множ значит травма двух или боле..
A24.038	Трепанация зуба, искусственной коронки	24M99	S249901	Множ значит травма двух или боле..
		БДК24	D24MD01	Множ травма, до сут, опер
A24.039	Фиксация внутриканального штифта/вкладки	24M99	S249901	Множ значит травма двух или боле..
A24.040	Удаление внутриканального штифта/вкладки	24M99	S249901	Множ значит травма двух или боле..
		БДК24	D24MD01	Множ травма, до сут, опер
A24.041	Удаление одонтогенной кисты в области 1-2 зубов	24M99	S249901	Множ значит травма двух или боле..
		БДК24	D24MD01	Множ травма, до сут, опер
A24.042	Удаление одонтогенной кисты в области 3-4 зубов	24M99	S249901	Множ значит травма двух или боле..
		БДК24	D24MD01	Множ травма, до сут, опер
A24.043	Вправление вывиха верхне-нижнечелюстного сустава	24M99	S249901	Множ значит травма двух или боле..
		БДК24	D24MD01	Множ травма, до сут, опер
A24.044	Временное шинирование зубов (6-8 зубов)	24M99	S249901	Множ значит травма двух или боле..
		БДК24	D24MD01	Множ травма, до сут, опер
A24.045	Шинирование при переломе челюстей единочелюстное	24M99	S249901	Множ значит травма двух или боле..
		БДК24	D24MD01	Множ травма, до сут, опер
A24.046	Шинирование при переломе челюстей двучелюстное	24M99	S249901	Множ значит травма двух или боле..
		БДК24	D24MD01	Множ травма, до сут, опер
A24.047	Компактостеотомия в области 2 зубов	24M99	S249901	Множ значит травма двух или боле..
		БДК24	D24MD01	Множ травма, до сут, опер
A24.048	Иссечение мягких тканей полости рта	24M99	S249901	Множ значит травма двух или боле..
		БДК24	D24MD01	Множ травма, до сут, опер
A24.049	Удаление эпулиса	24M99	S249901	Множ значит травма двух или боле..
		БДК24	D24MD01	Множ травма, до сут, опер
A24.050	Удаление ретенционной кисты слизистой оболочки полости рта	24M99	S249901	Множ значит травма двух или боле..
		БДК24	D24MD01	Множ травма, до сут, опер
A24.051	Удаление доброкачественных новообразований альвеолярного отростка	24M99	S249901	Множ значит травма двух или боле..
		БДК24	D24MD01	Множ травма, до сут, опер
A24.052	Удаление новообразований мягких тканей полости рта	24M99	S249901	Множ значит травма двух или боле..
A24.053	Первичная хирургическая обработка раны челюстно-лицевой области	24M99	S249901	Множ значит травма двух или боле..
		БДК24	D24MD01	Множ травма, до сут, опер
A24.054	Операция пластики преддверия полости рта	24M99	S249901	Множ значит травма двух или боле..
A24.055	Альвеолоэктомия в области 1 зуба	24M99	S249901	Множ значит травма двух или боле..
		БДК24	D24MD01	Множ травма, до сут, опер
A24.056	Репозиция и фиксация зуба при его вывихе с пришлифовкой	24M99	S249901	Множ значит травма двух или боле..
		БДК24	D24MD01	Множ травма, до сут, опер
A24.057	Вскрытие парадонтального абсцесса (в области 1 зуба)	24M99	S249901	Множ значит травма двух или боле..
		БДК24	D24MD01	Множ травма, до сут, опер
A24.058	Вскрытие абсцесса, разрез или иссечение капюшона	24M99	S249901	Множ значит травма двух или боле..
		БДК24	D24MD01	Множ травма, до сут, опер
A24.059	Расщепление альвеолярного гребня	24M99	S249901	Множ значит травма двух или боле..
		БДК24	D24MD01	Множ травма, до сут, опер
A24.060	Пластика гайморовой пазухи при перфорации	24M99	S249901	Множ значит травма двух или боле..
A25.001	Резекция языка	24M99	S249901	Множ значит травма двух или боле..
A25.002	Резекция языка клиновидная	24M99	S249901	Множ значит травма двух или боле..
A25.003	Гемиглосэктомия	24M99	S249901	Множ значит травма двух или боле..
A25.004	Гемиглосэктомия с реконструктивно-пластическим ко..	24M99	S249901	Множ значит травма двух или боле..
A25.005	Гемиглосэктомия с устранением образовавшегося де..	24M99	S249901	Множ значит травма двух или боле..
A25.006	Гемиглосэктомия с микрохирургической пластикой с ..	24M99	S249901	Множ значит травма двух или боле..
A25.007	Глосэктомия	24M99	S249901	Множ значит травма двух или боле..
A25.008	Глосэктомия с реконструктивно-пластическим компон..	24M99	S249901	Множ значит травма двух или боле..
A25.009	Глосэктомия с микрохирургической пластикой	24M99	S249901	Множ значит травма двух или боле..
A25.010	Глосэктомия с микрохирургической пластикой с испо..	24M99	S249901	Множ значит травма двух или боле..

A25.011	Глосэктомия комбинированная	24M99	S249901	Множ значит травма двух или боле..
A25.012	Реконструкция языка	24M99	S249901	Множ значит травма двух или боле..
A25.013	Пластика уздечки языка	24M99	S249901	Множ значит травма двух или боле..
A26.001	Удаление образований околоушной слюнной железы ..	24M99	S249901	Множ значит травма двух или боле..
A26.002	Удаление слюнной железы	24M99	S249901	Множ значит травма двух или боле..
A26.003	Удаление аденомы слюнной железы	24M99	S249901	Множ значит травма двух или боле..
A26.004	Паротидэктомия радикальная	24M99	S249901	Множ значит травма двух или боле..
A26.005	Паротидэктомия радикальная одномоментно с прове..	24M99	S249901	Множ значит травма двух или боле..
A26.006	Паротидэктомия радикальная с микрохирургической ..	24M99	S249901	Множ значит травма двух или боле..
A26.007	Паротидэктомия радикальная с реконструктивно-пла..	24M99	S249901	Множ значит травма двух или боле..
A26.008	Удаление околоушной слюнной железы с выделением..	24M99	S249901	Множ значит травма двух или боле..
A26.009	Субтотальная резекция околоушной слюнной железы	24M99	S249901	Множ значит травма двух или боле..
A26.010	Резекция околоушной слюнной железы	24M99	S249901	Множ значит травма двух или боле..
A26.011	Иссечение околоушного слюнного свища	24M99	S249901	Множ значит травма двух или боле..
A26.012	Резекция околоушной слюнной железы с реконструкт..	24M99	S249901	Множ значит травма двух или боле..
A26.013	Резекция околоушной слюнной железы с невролизом ..	24M99	S249901	Множ значит травма двух или боле..
A26.014	Резекция подчелюстной слюнной железы	24M99	S249901	Множ значит травма двух или боле..
A26.015	Резекция подчелюстной слюнной железы с использов..	24M99	S249901	Множ значит травма двух или боле..
A27.001	Резекция полости рта	24M99	S249901	Множ значит травма двух или боле..
A27.002	Резекция дна полости рта комбинированная	24M99	S249901	Множ значит травма двух или боле..
A27.003	Резекция дна полости рта комбинированная с микрох..	24M99	S249901	Множ значит травма двух или боле..
A27.004	Резекция дна полости рта комбинированная с микрох..	24M99	S249901	Множ значит травма двух или боле..
A27.005	Формирование оростомы	24M99	S249901	Множ значит травма двух или боле..
A27.006	Резекция твердого неба	24M99	S249901	Множ значит травма двух или боле..
A27.007	Резекция твердого неба с реконструктивно-пластичес..	24M99	S249901	Множ значит травма двух или боле..
A27.008	Резекция твердого неба с устранением образовавшег..	24M99	S249901	Множ значит травма двух или боле..
A27.009	Резекция твердого неба с микрохирургической пласт..	24M99	S249901	Множ значит травма двух или боле..
A27.010	Резекция губы	24M99	S249901	Множ значит травма двух или боле..
A27.011	Резекция губы с реконструктивно-пластическим комп..	24M99	S249901	Множ значит травма двух или боле..
A27.012	Резекция губы с устранением образовавшегося дефек..	24M99	S249901	Множ значит травма двух или боле..
A27.013	Уранопластика	24M99	S249901	Множ значит травма двух или боле..
A27.014	Увулопластика	24M99	S249901	Множ значит травма двух или боле..
A27.015	Пластика местными тканями при косой расщелине ли..	24M99	S249901	Множ значит травма двух или боле..
A27.016	Лоскутная операция в полости рта	24M99	S249901	Множ значит травма двух или боле..
A27.017	Закрытие ороназального свища	24M99	S249901	Множ значит травма двух или боле..
A27.018	Закрытие ороназального свища местными тканями	24M99	S249901	Множ значит травма двух или боле..
A27.019	Пластика верхней губы	24M99	S249901	Множ значит травма двух или боле..
A27.020	Пластика верхней губы с использованием местных тка..	24M99	S249901	Множ значит травма двух или боле..
A27.021	Пластика верхней губы с использованием имплантата	24M99	S249901	Множ значит травма двух или боле..
A27.022	Пластика уздечки верхней губы	24M99	S249901	Множ значит травма двух или боле..
A27.023	Пластика нижней губы	24M99	S249901	Множ значит травма двух или боле..
A27.024	Пластика нижней губы с использованием местных тка..	24M99	S249901	Множ значит травма двух или боле..
A27.025	Пластика нижней губы с использованием имплантата	24M99	S249901	Множ значит травма двух или боле..
A27.026	Контурная пластика лица микрохирургическая	24M99	S249901	Множ значит травма двух или боле..
A27.027	Пластика уздечки нижней губы	24M99	S249901	Множ значит травма двух или боле..
A27.028	Вестибулопластика	24M99	S249901	Множ значит травма двух или боле..
A27.029	Устранение рубцовой деформации челюстно-лицевой..	24M99	S249901	Множ значит травма двух или боле..
A27.030	Устранение рубцовой деформации челюстно-лицевой..	24M99	S249901	Множ значит травма двух или боле..
A27.031	Удаление подкожно-жировой клетчатки в области лица	24M99	S249901	Множ значит травма двух или боле..
		БДК24	D24MD01	Множ травма, до сут, опер
A27.032	Иссечение кожи и подкожной жировой клетчатки в боковых отделах лица	24M99	S249901	Множ значит травма двух или боле..
		БДК24	D24MD01	Множ травма, до сут, опер
A27.033	Вскрытие подслизистого или поднадкостничного очага воспаления в полости рта	24M99	S249901	Множ значит травма двух или боле..
		БДК24	D24MD01	Множ травма, до сут, опер
A27.034	Вскрытие и дренирование одонтогенного абсцесса	24M99	S249901	Множ значит травма двух или боле..
		БДК24	D24MD01	Множ травма, до сут, опер
A27.035	Вскрытие и дренирование абсцесса полости рта	24M99	S249901	Множ значит травма двух или боле..
		БДК24	D24MD01	Множ травма, до сут, опер

A27.036	Вскрытие и дренирование очага воспаления мягких тк..	24M99	S249901	Множ значит травма двух или боле..
A27.037	Вскрытие и дренирование флегмоны (абсцесса) челюстно-лицевой области внеротовым доступом	24M99	S249901	Множ значит травма двух или боле..
		БДК24	D24MD01	Множ травма, до сут, опер
A27.038	Наложение шва на слизистую оболочку рта	24M99	S249901	Множ значит травма двух или боле..
		БДК24	D24MD01	Множ травма, до сут, опер
A28.001	Тонзиллотомия	24M99	S249901	Множ значит травма двух или боле..
A28.002	Тонзилэктомия	24M99	S249901	Множ значит травма двух или боле..
A28.003	Тонзилэктомия с использованием видеоэндоскопичес..	24M99	S249901	Множ значит травма двух или боле..
A28.004	Тонзилэктомия расширенная	24M99	S249901	Множ значит травма двух или боле..
A28.005	Аденоидэктомия	24M99	S249901	Множ значит травма двух или боле..
A28.006	Аденоидэктомия с использованием видеоэндоскопич..	24M99	S249901	Множ значит травма двух или боле..
A28.007	Промывание лакун миндалин	24M99	S249901	Множ значит травма двух или боле..
		БДК24	D24MD01	Множ травма, до сут, опер
A28.008	Вскрытие паратонзиллярного абсцесса	24M99	S249901	Множ значит травма двух или боле..
A29.001	Резекция ротоглотки	24M99	S249901	Множ значит травма двух или боле..
A29.002	Резекция ротоглотки комбинированная	24M99	S249901	Множ значит травма двух или боле..
A29.003	Резекция ротоглотки комбинированная с реконструкт..	24M99	S249901	Множ значит травма двух или боле..
A29.004	Резекция ротоглотки комбинированная с микрохирур..	24M99	S249901	Множ значит травма двух или боле..
A29.005	Резекция ротоглотки комбинированная с микрохирур..	24M99	S249901	Множ значит травма двух или боле..
A29.006	Реконструкция глотки	24M99	S249901	Множ значит травма двух или боле..
A29.007	Резекция глотки	24M99	S249901	Множ значит травма двух или боле..
A29.008	Резекция глотки с микрососудистой реконструкцией	24M99	S249901	Множ значит травма двух или боле..
A29.009	Резекция глотки с микрососудистой реконструкцией с..	24M99	S249901	Множ значит травма двух или боле..
A29.010	Резекция глотки с реконструктивно-пластическим ко..	24M99	S249901	Множ значит травма двух или боле..
A29.011	Фарингэктомия	24M99	S249901	Множ значит травма двух или боле..
A29.012	Фарингэктомия комбинированная с реконструктивно-..	24M99	S249901	Множ значит травма двух или боле..
A29.013	Фарингэктомия комбинированная с микрососудистой ..	24M99	S249901	Множ значит травма двух или боле..
A29.014	Фарингэктомия комбинированная с микрососудистой ..	24M99	S249901	Множ значит травма двух или боле..
A29.015	Фарингостомия	24M99	S249901	Множ значит травма двух или боле..
A29.016	Пластика фарингостомы	24M99	S249901	Множ значит травма двух или боле..
A29.017	Удаление новообразования глотки	24M99	S249901	Множ значит травма двух или боле..
A29.018	Удаление новообразования глотки эндоларингеальное	24M99	S249901	Множ значит травма двух или боле..
A29.019	Удаление новообразования глотки методом лазерно..	24M99	S249901	Множ значит травма двух или боле..
A29.020	Резекция грушевидного синуса	24M99	S249901	Множ значит травма двух или боле..
A29.021	Резекция грушевидного синуса микроэндофарингеал..	24M99	S249901	Множ значит травма двух или боле..
A29.022	Резекция грушевидного синуса с реконструктивно-пл..	24M99	S249901	Множ значит травма двух или боле..
A29.023	Вскрытие и дренирование абсцесса глотки	24M99	S249901	Множ значит травма двух или боле..
A29.024	Фарингопластика, включая увулопалатофарингоплас..	24M99	S249901	Множ значит травма двух или боле..
A30.001	Ларинготомия	24M99	S249901	Множ значит травма двух или боле..
A30.002	Удаление инородного тела глотки или гортани	24M99	S249901	Множ значит травма двух или боле..
A30.003	Резекция гортани	24M99	S249901	Множ значит травма двух или боле..
A30.004	Микроэндоларингеальная резекция гортани с исполь..	24M99	S249901	Множ значит травма двух или боле..
A30.005	Резекция гортани с реконструкцией посредством имп..	24M99	S249901	Множ значит травма двух или боле..
A30.006	Резекция гортани с микрососудистой реконструкцией ..	24M99	S249901	Множ значит травма двух или боле..
A30.007	Резекция гортани с микрососудистой реконструкцией	24M99	S249901	Множ значит травма двух или боле..
A30.008	Пластика гортани	24M99	S249901	Множ значит травма двух или боле..
A30.009	Удаление новообразования гортани	24M99	S249901	Множ значит травма двух или боле..
A30.010	Удаление новообразования гортани микрохирургиче..	24M99	S249901	Множ значит травма двух или боле..
A30.011	Удаление новообразования гортани с использование..	24M99	S249901	Множ значит травма двух или боле..
A30.012	Удаление новообразования голосовой складки эндол..	24M99	S249901	Множ значит травма двух или боле..
A30.013	Удаление новообразования надгортанника эндолари..	24M99	S249901	Множ значит травма двух или боле..
A30.014	Удаление рубца гортани	24M99	S249901	Множ значит травма двух или боле..
A30.015	Удаление рубца гортани микрохирургическое	24M99	S249901	Множ значит травма двух или боле..
A30.016	Удаление рубца гортани методом ультразвуковой дес..	24M99	S249901	Множ значит травма двух или боле..
A30.017	Удаление рубца гортани методом лазерной деструкц..	24M99	S249901	Множ значит травма двух или боле..
A30.018	Удаление рубца гортани методом радиоволновой дес..	24M99	S249901	Множ значит травма двух или боле..
A30.019	Удаление рубца гортани методом аргоноплазменной ..	24M99	S249901	Множ значит травма двух или боле..
A30.020	Эндоскопическое электрохирургическое удаление но..	24M99	S249901	Множ значит травма двух или боле..

A30.021	Ларингэктомия	24M99	S249901	Множ значит травма двух или боле..
A30.022	Ларингэктомия расширенная	24M99	S249901	Множ значит травма двух или боле..
A30.023	Ларингэктомия комбинированная	24M99	S249901	Множ значит травма двух или боле..
A30.024	Хордопексия (латерофиксация истинных голосовых ск..	24M99	S249901	Множ значит травма двух или боле..
A30.025	Хордэктомия (удаление истинных голосовых складок)	24M99	S249901	Множ значит травма двух или боле..
A30.026	Хордэктомия эндоларингеальная	24M99	S249901	Множ значит травма двух или боле..
A30.027	Вскрытие гематомы верхних дыхательных путей	24M99	S249901	Множ значит травма двух или боле..
A31.001	Смена трахеостомической трубки	24M99	S249901	Множ значит травма двух или боле..
		БДК24	D24MD01	Множ травма, до сут, опер
A31.002	Закрытие трахеостомы	24M99	S249901	Множ значит травма двух или боле..
A31.003	Деканюляция (удаление трахеотомической трубки)	24M99	S249901	Множ значит травма двух или боле..
		БДК24	D24MD01	Множ травма, до сут, опер
A31.004	Трахеотомия	24M99	S249901	Множ значит травма двух или боле..
A31.005	Коникотомия	24M99	S249901	Множ значит травма двух или боле..
A31.006	Имплантация трахео-пищеводного шунта	24M99	S249901	Множ значит травма двух или боле..
A31.007	Постановка временной трахеостомы	24M99	S249901	Множ значит травма двух или боле..
A31.008	Постановка постоянной трахеостомы	24M99	S249901	Множ значит травма двух или боле..
A31.009	Реконструкция трахеостомы	24M99	S249901	Множ значит травма двух или боле..
A31.010	Бужирование трахеи	24M99	S249901	Множ значит травма двух или боле..
		БДК24	D24MD01	Множ травма, до сут, опер
A31.011	Реканализация трахеи	24M99	S249901	Множ значит травма двух или боле..
A31.012	Создание экстратрахеального каркаса	24M99	S249901	Множ значит травма двух или боле..
A31.013	Резекция трахеи	24M99	S249901	Множ значит травма двух или боле..
A31.014	Резекция трахеи циркулярная	24M99	S249901	Множ значит травма двух или боле..
A31.015	Резекция трахеи циркулярная расширенная	24M99	S249901	Множ значит травма двух или боле..
A31.016	Резекция трахеи циркулярная комбинированная	24M99	S249901	Множ значит травма двух или боле..
A31.017	Резекция трахеи с реконструктивно-пластическим ко..	24M99	S249901	Множ значит травма двух или боле..
A31.018	Резекция трахеи с использованием видеоэндоскопич..	24M99	S249901	Множ значит травма двух или боле..
A31.019	Резекция бифуркации трахеи	24M99	S249901	Множ значит травма двух или боле..
A31.020	Клиновидная резекция трахеи	24M99	S249901	Множ значит травма двух или боле..
A31.021	Пластика трахеи	24M99	S249901	Множ значит травма двух или боле..
A31.022	Пластика дефекта трахеи биоинженерным лоскутом	24M99	S249901	Множ значит травма двух или боле..
A31.023	Рассечение рубцовых стриктур трахеи	24M99	S249901	Множ значит травма двух или боле..
A31.024	Ларинготрахеопластика	24M99	S249901	Множ значит травма двух или боле..
A31.025	Эндопротезирование трахеи	24M99	S249901	Множ значит травма двух или боле..
A31.026	Удаление новообразования трахеи	24M99	S249901	Множ значит травма двух или боле..
A31.027	Эндоскопическая лазерная деструкция опухоли трахеи	24M99	S249901	Множ значит травма двух или боле..
A31.028	Эндоскопическое электрохирургическое удаление оп..	24M99	S249901	Множ значит травма двух или боле..
A31.029	Стентирование трахеи	24M99	S249901	Множ значит травма двух или боле..
		БДК24	D24MD01	Множ травма, до сут, опер
A31.030	Эндоскопическое стентирование трахеи ''Т-образной ..	24M99	S249901	Множ значит травма двух или боле..
A31.031	Удаление новообразования верхних дыхательных пут..	24M99	S249901	Множ значит травма двух или боле..
A31.032	Эндоларингеальное реконструктивно-пластическое в..	24M99	S249901	Множ значит травма двух или боле..
A31.033	Операция по реиннервации и заместительной функци..	24M99	S249901	Множ значит травма двух или боле..
A32.001	Резекция бронха	24M99	S249901	Множ значит травма двух или боле..
A32.002	Пластика бронха	24M99	S249901	Множ значит травма двух или боле..
A32.003	Пластика бронха. Реконструктивные операции на трах..	24M99	S249901	Множ значит травма двух или боле..
A32.004	Эндопротезирование бронхов	24M99	S249901	Множ значит травма двух или боле..
A32.005	Эндоскопическая клапанная бронхоблокация	24M99	S249901	Множ значит травма двух или боле..
A32.006	Эндоскопическое стентирование бронха	24M99	S249901	Множ значит травма двух или боле..
A32.007	Удаление инородного тела трахеи, бронха или легкого	24M99	S249901	Множ значит травма двух или боле..
		БДК24	D24MD01	Множ травма, до сут, опер
A33.001	Торакотомия. Ушивание легкого	24M99	S249901	Множ значит травма двух или боле..
A33.002	Лобэктомия (удаление доли легкого)	24M99	S249901	Множ значит травма двух или боле..
A33.003	Лобэктомия. Видеоторакоскопическая резекция легк..	24M99	S249901	Множ значит травма двух или боле..
A33.004	Лобэктомия. Одномоментная двухсторонняя операци..	24M99	S249901	Множ значит травма двух или боле..
A33.005	Лобэктомия. Операция декортикации легкого. Пневм..	24M99	S249901	Множ значит травма двух или боле..
A33.006	Лобэктомия. Операции по коррекции плевральной по..	24M99	S249901	Множ значит травма двух или боле..

A33.007	Лобэктомия (билобэктомия) с резекцией и реконстру..	24M99	S249901	Множ значит травма двух или боле..
A33.008	Лобэктомия расширенная при новообразованиях легк..	24M99	S249901	Множ значит травма двух или боле..
A33.009	Билобэктомия расширенная при новообразованиях л..	24M99	S249901	Множ значит травма двух или боле..
A33.010	Комбинированная лобэктомия	24M99	S249901	Множ значит травма двух или боле..
A33.011	Лобэктомия расширенная с использованием видеоэн..	24M99	S249901	Множ значит травма двух или боле..
A33.012	Лобэктомия. Видеоторакоскопическая резекция легк..	24M99	S249901	Множ значит травма двух или боле..
A33.013	Лобэктомия. Операция декортикации легкого. Пневм..	24M99	S249901	Множ значит травма двух или боле..
A33.014	Удаление новообразования легкого (атипичная резек..	24M99	S249901	Множ значит травма двух или боле..
A33.015	Одномоментная двухсторонняя операция на легких	24M99	S249901	Множ значит травма двух или боле..
A33.016	Комбинированная операция удаления новообразован..	24M99	S249901	Множ значит травма двух или боле..
A33.017	Удаление новообразования легкого (атипичная резек..	24M99	S249901	Множ значит травма двух или боле..
A33.018	Удаление новообразования легкого (атипичная резек..	24M99	S249901	Множ значит травма двух или боле..
A33.019	Удаление новообразования легкого (атипичная резек..	24M99	S249901	Множ значит травма двух или боле..
A33.020	Пневмонэктомия	24M99	S249901	Множ значит травма двух или боле..
A33.021	Пневмонэктомия. Видеоторакоскопическая резекция ..	24M99	S249901	Множ значит травма двух или боле..
A33.022	Пневмонэктомия расширенная с резекцией соседних ..	24M99	S249901	Множ значит травма двух или боле..
A33.023	Пневмонэктомия с резекцией и реконструкцией бифу..	24M99	S249901	Множ значит травма двух или боле..
A33.024	Комбинированная пневмонэктомия	24M99	S249901	Множ значит травма двух или боле..
A33.025	Пневмонэктомия расширенная	24M99	S249901	Множ значит травма двух или боле..
A33.026	Пневмонэктомия. Видеоторакоскопическая резекция ..	24M99	S249901	Множ значит травма двух или боле..
A33.027	Пневмонэктомия видеоторакоскопическая	24M99	S249901	Множ значит травма двух или боле..
A33.028	Плевропневмонэктомия	24M99	S249901	Множ значит травма двух или боле..
A33.029	Плевропневмонэктомия. Операции декортикации лег..	24M99	S249901	Множ значит травма двух или боле..
A33.030	Плевропневмонэктомия. Операции декортикации лег..	24M99	S249901	Множ значит травма двух или боле..
A33.031	Резекция легкого (более одной доли)	24M99	S249901	Множ значит травма двух или боле..
A33.032	Видеоторакоскопическая резекция легких при туберк..	24M99	S249901	Множ значит травма двух или боле..
A33.033	Резекция легкого (более одной доли). Операции деко..	24M99	S249901	Множ значит травма двух или боле..
A33.034	Резекция легкого (более одной доли). Операции по ко..	24M99	S249901	Множ значит травма двух или боле..
A33.035	Резекция легкого (более одной доли) ангиобронхопла..	24M99	S249901	Множ значит травма двух или боле..
A33.036	Бронхопластическая резекция легкого с формирован..	24M99	S249901	Множ значит травма двух или боле..
A33.037	Резекция легкого (более одной доли). Операции деко..	24M99	S249901	Множ значит травма двух или боле..
A33.038	Резекция легких видеоторакоскопическая	24M99	S249901	Множ значит травма двух или боле..
A33.039	Сублобарная атипичная резекция легких	24M99	S249901	Множ значит травма двух или боле..
A33.040	Анатомическая сегментэктомия легкого	24M99	S249901	Множ значит травма двух или боле..
A33.041	Видеоторакоскопическая сегментэктомия легкого пр..	24M99	S249901	Множ значит травма двух или боле..
A33.042	Сегментэктомия легкого. Одномоментная двухсторон..	24M99	S249901	Множ значит травма двух или боле..
A33.043	Сегментэктомия легкого. Операции декортикации лег..	24M99	S249901	Множ значит травма двух или боле..
A33.044	Сегментэктомия легкого. Операции по коррекции пле..	24M99	S249901	Множ значит травма двух или боле..
A33.045	Сегментэктомия легкого. Операции на единственном ..	24M99	S249901	Множ значит травма двух или боле..
A33.046	Сегментэктомия легкого. Полисегментарная резекци..	24M99	S249901	Множ значит травма двух или боле..
A33.047	Сегментэктомия легкого видеоторакоскопическая	24M99	S249901	Множ значит травма двух или боле..
A33.048	Сегментэктомия легкого. Операции декортикации лег..	24M99	S249901	Множ значит травма двух или боле..
A33.049	Плевролобэктомия	24M99	S249901	Множ значит травма двух или боле..
A33.050	Плевробилобэктомия	24M99	S249901	Множ значит травма двух или боле..
A33.051	Эхинококкэктомия легкого	24M99	S249901	Множ значит травма двух или боле..
A33.052	Эхинококкэктомия легкого с использованием видеоэн..	24M99	S249901	Множ значит травма двух или боле..
A33.053	Декортикация легкого	24M99	S249901	Множ значит травма двух или боле..
A33.054	Ушивание раны легкого при проникающем ранении и..	24M99	S249901	Множ значит травма двух или боле..
A33.055	Закрытие свища нижних дыхательных путей и легочно..	24M99	S249901	Множ значит травма двух или боле..
A33.056	Дренирование абсцесса легкого	24M99	S249901	Множ значит травма двух или боле..
A33.057	Дренирование абсцесса легкого под контролем ультр..	24M99	S249901	Множ значит травма двух или боле..
A33.058	Дренирование абсцесса легкого с использованием ви..	24M99	S249901	Множ значит травма двух или боле..
A33.059	Дренирование каверны	24M99	S249901	Множ значит травма двух или боле..
A33.060	Кавернотомия	24M99	S249901	Множ значит травма двух или боле..
A33.061	Остановка кровотечения из нижних дыхательных путей	24M99	S249901	Множ значит травма двух или боле..
		БДК24	D24MD01	Множ травма, до сут, опер
A33.062	Остановка кровотечения из нижних дыхательных путе..	24M99	S249901	Множ значит травма двух или боле..
A34.001	Торакоцентез	24M99	S249901	Множ значит травма двух или боле..

A34.001	Торакоцентез	БДК24	D24MD01	Множ травма, до сут, опер
A34.002	Торакоцентез под контролем ультразвукового исслед..	24M99	S249901	Множ значит травма двух или боле..
A34.003	Разрез грудной стенки и плевры	24M99	S249901	Множ значит травма двух или боле..
A34.004	Дренирование плевральной полости	24M99	S249901	Множ значит травма двух или боле..
		БДК24	D24MD01	Множ травма, до сут, опер
A34.005	Дренирование плевральной полости с использование..	24M99	S249901	Множ значит травма двух или боле..
A34.006	Торакотомия	24M99	S249901	Множ значит травма двух или боле..
A34.007	Реторакотомия	24M99	S249901	Множ значит травма двух или боле..
		БДК24	D24MD01	Множ травма, до сут, опер
A34.008	Медиастинотомия	24M99	S249901	Множ значит травма двух или боле..
A34.009	Удаление новообразования средостения	24M99	S249901	Множ значит травма двух или боле..
A34.010	Удаление новообразования средостения с использова..	24M99	S249901	Множ значит травма двух или боле..
A34.011	Удаление новообразования средостения комбиниров..	24M99	S249901	Множ значит травма двух или боле..
A34.012	Удаление новообразования средостения расширенное	24M99	S249901	Множ значит травма двух или боле..
A34.013	Удаление новообразования средостения с реконструк..	24M99	S249901	Множ значит травма двух или боле..
A34.014	Дренирование средостения	24M99	S249901	Множ значит травма двух или боле..
A34.015	Удаление кисты средостения	24M99	S249901	Множ значит травма двух или боле..
A34.016	Удаление кисты средостения торакоскопическое	24M99	S249901	Множ значит травма двух или боле..
A34.017	Плеврэктомия	24M99	S249901	Множ значит травма двух или боле..
A34.018	Плеврэктомия. Видеоторакоскопическая резекция ле..	24M99	S249901	Множ значит травма двух или боле..
A34.019	Плеврэктомия видеоторакоскопическая	24M99	S249901	Множ значит травма двух или боле..
A34.020	Удаление опухоли плевры видеоторакоскопическое	24M99	S249901	Множ значит травма двух или боле..
A34.021	Плеврэктомия. Видеоторакоскопическая резекция ле..	24M99	S249901	Множ значит травма двух или боле..
A34.022	Облитерация плевральной полости	24M99	S249901	Множ значит травма двух или боле..
		БДК24	D24MD01	Множ травма, до сут, опер
A34.023	Торакопластика	24M99	S249901	Множ значит травма двух или боле..
A34.024	Торакопластика с применением внутренних фиксиру..	24M99	S249901	Множ значит травма двух или боле..
A34.025	Торакопластика без наложения фиксирующих устройс..	24M99	S249901	Множ значит травма двух или боле..
A34.026	Торакопластика с применением внутренних фиксиру..	24M99	S249901	Множ значит травма двух или боле..
A34.027	Торакопластика. Операции по коррекции плеврально..	24M99	S249901	Множ значит травма двух или боле..
A34.028	Экстраплевральный пневмолиз	24M99	S249901	Множ значит травма двух или боле..
A34.029	Экстраплевральный пневмолиз. Операции по коррекц..	24M99	S249901	Множ значит травма двух или боле..
A34.030	Наложение интраплеврального пневмоторакса	24M99	S249901	Множ значит травма двух или боле..
		БДК24	D24MD01	Множ травма, до сут, опер
A34.031	Торакокаустика	24M99	S249901	Множ значит травма двух или боле..
A34.032	Торакомиопластика	24M99	S249901	Множ значит травма двух или боле..
A34.033	Пластика диафрагмы	24M99	S249901	Множ значит травма двух или боле..
A34.034	Пластика диафрагмы местными тканями	24M99	S249901	Множ значит травма двух или боле..
A34.035	Аллопластика диафрагмы	24M99	S249901	Множ значит травма двух или боле..
A34.036	Пластика диафрагмы видеоторакоскопическая	24M99	S249901	Множ значит травма двух или боле..
A34.037	Пластика диафрагмы с использованием видеоэндоско..	24M99	S249901	Множ значит травма двух или боле..
A34.038	Ушивание разрыва диафрагмы	24M99	S249901	Множ значит травма двух или боле..
A34.039	Пликация диафрагмы	24M99	S249901	Множ значит травма двух или боле..
A34.040	Стернотомия	24M99	S249901	Множ значит травма двух или боле..
A34.041	Наложение экстраплеврального пневмоторакса	24M99	S249901	Множ значит травма двух или боле..
A34.042	Реконструктивно-пластические операции на грудной ..	24M99	S249901	Множ значит травма двух или боле..
A34.043	Реконструктивно-пластические вмешательства на гру..	24M99	S249901	Множ значит травма двух или боле..
A34.044	Реконструктивно-пластические вмешательства на гру..	24M99	S249901	Множ значит травма двух или боле..
A34.045	Реконструктивно-пластические операции на грудной ..	24M99	S249901	Множ значит травма двух или боле..
A34.046	Реконструктивно-пластические операции на грудной ..	24M99	S249901	Множ значит травма двух или боле..
A34.047	Реконструктивно-пластические операции на грудной ..	24M99	S249901	Множ значит травма двух или боле..
A34.048	Реконструктивно-пластические операции на грудной ..	24M99	S249901	Множ значит травма двух или боле..
A34.049	Повторные реконструктивно-пластические операции ..	24M99	S249901	Множ значит травма двух или боле..
A34.050	Расширенные и реконструктивно-пластические опера..	24M99	S249901	Множ значит травма двух или боле..
A34.051	Удаление дренажа из плевральной полости	24M99	S249901	Множ значит травма двух или боле..
		БДК24	D24MD01	Множ травма, до сут, опер
A34.052	Удаление новообразования грудной стенки	24M99	S249901	Множ значит травма двух или боле..
		БДК24	D24MD01	Множ травма, до сут, опер

A34.053	Удаление новообразования грудной стенки с использ..	24M99	S249901	Множ значит травма двух или боле..
A35.001	Закрытое рассечение клапана сердца	24M99	S249901	Множ значит травма двух или боле..
A35.002	Открытое рассечение клапана сердца	24M99	S249901	Множ значит травма двух или боле..
A35.003	Замещение сердечного клапана	24M99	S249901	Множ значит травма двух или боле..
A35.004	Протезирование митрального клапана в условиях иск..	24M99	S249901	Множ значит травма двух или боле..
A35.005	Протезирование аортального клапана в условиях иск..	24M99	S249901	Множ значит травма двух или боле..
A35.006	Протезирование трикуспидального клапана в услови..	24M99	S249901	Множ значит травма двух или боле..
A35.007	Протезирование аортального клапана и митрального ..	24M99	S249901	Множ значит травма двух или боле..
A35.008	Протезирование аортального клапана и пластика мит..	24M99	S249901	Множ значит травма двух или боле..
A35.009	Протезирование митрального клапана и пластика аор..	24M99	S249901	Множ значит травма двух или боле..
A35.010	Протезирование митрального клапана и трикуспидал..	24M99	S249901	Множ значит травма двух или боле..
A35.011	Протезирование митрального клапана и пластика три..	24M99	S249901	Множ значит травма двух или боле..
A35.012	Протезирование трикуспидального клапана и пласти..	24M99	S249901	Множ значит травма двух или боле..
A35.013	Протезирование аортального клапана и трикуспидал..	24M99	S249901	Множ значит травма двух или боле..
A35.014	Протезирование аортального клапана и пластика три..	24M99	S249901	Множ значит травма двух или боле..
A35.015	Протезирование трикуспидального клапана и пласти..	24M99	S249901	Множ значит травма двух или боле..
A35.016	Протезирование аортального клапана, митрального к..	24M99	S249901	Множ значит травма двух или боле..
A35.017	Протезирование митрального клапана, трикуспидаль..	24M99	S249901	Множ значит травма двух или боле..
A35.018	Протезирование митрального клапана, пластика трик..	24M99	S249901	Множ значит травма двух или боле..
A35.019	Протезирование трикуспидального клапана, пластик..	24M99	S249901	Множ значит травма двух или боле..
A35.020	Операция по Россу (Ross) с реимплантацией коронарн..	24M99	S249901	Множ значит травма двух или боле..
A35.021	Протезирование восходящей аорты с реимплантацие..	24M99	S249901	Множ значит травма двух или боле..
A35.022	Операция Бентал Де-Боно с пластикой митрального и/..	24M99	S249901	Множ значит травма двух или боле..
A35.023	Протезирование восходящего отдела аорты сосудист..	24M99	S249901	Множ значит травма двух или боле..
A35.024	Протезирование нисходящего отдела аорты сосудист..	24M99	S249901	Множ значит травма двух или боле..
A35.025	Иссечение подаортальной фиброзной мембраны в усл..	24M99	S249901	Множ значит травма двух или боле..
A35.026	Миотомия в условиях искусственного кровообращения	24M99	S249901	Множ значит травма двух или боле..
A35.027	Миэктомия по Морроу (Morrow) в условиях искусстве..	24M99	S249901	Множ значит травма двух или боле..
A35.028	Операция Коно (Kono) в условиях искусственного кров..	24M99	S249901	Множ значит травма двух или боле..
A35.029	Операция по Маножиану-Шейболду-Эптингу (Manoug..	24M99	S249901	Множ значит травма двух или боле..
A35.030	Операция Никса (Nicks) в условиях искусственного кр..	24M99	S249901	Множ значит травма двух или боле..
A35.031	Протезирование аортального клапана, пластика митр..	24M99	S249901	Множ значит травма двух или боле..
A35.032	Протезирование аортального клапана, митрального к..	24M99	S249901	Множ значит травма двух или боле..
A35.033	Протезирование легочного клапана в условиях искусс..	24M99	S249901	Множ значит травма двух или боле..
A35.034	Протезирование общего атриовентрикулярного клап..	24M99	S249901	Множ значит травма двух или боле..
A35.035	Пластика клапанов сердца	24M99	S249901	Множ значит травма двух или боле..
A35.036	Пластика митрального клапана в условиях искусствен..	24M99	S249901	Множ значит травма двух или боле..
A35.037	Операция Ozaki	24M99	S249901	Множ значит травма двух или боле..
A35.038	Операция David	24M99	S249901	Множ значит травма двух или боле..
A35.039	Пластика аортального клапана в условиях искусствен..	24M99	S249901	Множ значит травма двух или боле..
A35.040	Пластика трикуспидального клапана в условиях искус..	24M99	S249901	Множ значит травма двух или боле..
A35.041	Пластика легочного клапана в условиях искусственно..	24M99	S249901	Множ значит травма двух или боле..
A35.042	Аннулопластика митрального и трикуспидального кл..	24M99	S249901	Множ значит травма двух или боле..
A35.043	Удаление опухоли из полости сердца в условиях искус..	24M99	S249901	Множ значит травма двух или боле..
A35.044	Удаление инородного тела из полостей сердца в усло..	24M99	S249901	Множ значит травма двух или боле..
A35.045	Ушивание фистулы искусственного протеза в условия..	24M99	S249901	Множ значит травма двух или боле..
A35.046	Реплантация папиллярной мышцы	24M99	S249901	Множ значит травма двух или боле..
A35.047	Реконструкция подклапанных структур митрального к..	24M99	S249901	Множ значит травма двух или боле..
A35.048	Реконструкция подклапанных структур трикуспидаль..	24M99	S249901	Множ значит травма двух или боле..
A35.049	Реконструкция подклапанных структур общего атрио..	24M99	S249901	Множ значит травма двух или боле..
A35.050	Наложение входного протеза клапана сердца	24M99	S249901	Множ значит травма двух или боле..
A35.051	Имплантация трубчатого протеза легочной артерии	24M99	S249901	Множ значит травма двух или боле..
A35.052	Создание сообщения между правым желудочком и ле..	24M99	S249901	Множ значит травма двух или боле..
A35.053	Имплантация легочного аллографта в ортотопическу..	24M99	S249901	Множ значит травма двух или боле..
A35.054	Радикальная коррекция тетрады Фалло	24M99	S249901	Множ значит травма двух или боле..
A35.055	Создание дефекта межпредсердной перегородки	24M99	S249901	Множ значит травма двух или боле..
A35.056	Реконструкция желудочков сердца	24M99	S249901	Множ значит травма двух или боле..
A36.001	Иссечение стеноза легочной артерии	24M99	S249901	Множ значит травма двух или боле..

A36.002	Закрытие коронаросердечной фистулы	24M99	S249901	Множ значит травма двух или боле..
A36.003	Радикальная коррекция тотального аномального дре..	24M99	S249901	Множ значит травма двух или боле..
A36.004	Формирование сосудистого анастомоза магистрально..	24M99	S249901	Множ значит травма двух или боле..
A36.005	Формирование сосудистого анастомоза магистрально..	24M99	S249901	Множ значит травма двух или боле..
A36.006	Устранение тромба коронарной артерии	24M99	S249901	Множ значит травма двух или боле..
A36.007	Наложение анастомоза на коронарные сосуды	24M99	S249901	Множ значит травма двух или боле..
A36.008	Коронарное шунтирование в условиях искусственного..	24M99	S249901	Множ значит травма двух или боле..
A36.009	Коронарное шунтирование на работающем сердце бе..	24M99	S249901	Множ значит травма двух или боле..
A36.010	Коронарное шунтирование с протезированием клапа..	24M99	S249901	Множ значит травма двух или боле..
A36.011	Коронарное шунтирование с пластикой клапанов серд..	24M99	S249901	Множ значит травма двух или боле..
A36.012	Коронарное шунтирование с протезированием и плас..	24M99	S249901	Множ значит травма двух или боле..
A36.013	Коронарное шунтирование в сочетании с трансмиока..	24M99	S249901	Множ значит травма двух или боле..
A36.014	Коронарное шунтирование в сочетании с трансмиока..	24M99	S249901	Множ значит травма двух или боле..
A36.015	Радикальная коррекция двойного отхождения сосудо..	24M99	S249901	Множ значит травма двух или боле..
A36.016	Радикальная коррекция двойного отхождения сосудо..	24M99	S249901	Множ значит травма двух или боле..
A36.017	Радикальная коррекция атрезии легочной артерии	24M99	S249901	Множ значит травма двух или боле..
A36.018	Коррекция транспозиции магистральных артерий	24M99	S249901	Множ значит травма двух или боле..
A36.019	Радикальная коррекция общего артериального ствол..	24M99	S249901	Множ значит травма двух или боле..
A36.020	Радикальная коррекция общего открытого атрио-вент..	24M99	S249901	Множ значит травма двух или боле..
A36.021	Операция двойного переключения	24M99	S249901	Множ значит травма двух или боле..
A37.001	Перикардиотомия	24M99	S249901	Множ значит травма двух или боле..
		БДК24	D24MD01	Множ травма, до сут, опер
A37.002	Перикардиоцентез	24M99	S249901	Множ значит травма двух или боле..
		БДК24	D24MD01	Множ травма, до сут, опер
A37.003	Перикардиотомия видеоторакоскопическая	24M99	S249901	Множ значит травма двух или боле..
		БДК24	D24MD01	Множ травма, до сут, опер
A37.004	Эвакуация гематомы из полости перикарда	24M99	S249901	Множ значит травма двух или боле..
		БДК24	D24MD01	Множ травма, до сут, опер
A37.005	Перикардэктомия	24M99	S249901	Множ значит травма двух или боле..
		БДК24	D24MD01	Множ травма, до сут, опер
A37.006	Дренирование полости перикарда	24M99	S249901	Множ значит травма двух или боле..
		БДК24	D24MD01	Множ травма, до сут, опер
A37.007	Удаление кисты перикарда	24M99	S249901	Множ значит травма двух или боле..
		БДК24	D24MD01	Множ травма, до сут, опер
A37.008	Фенестрация перикарда	24M99	S249901	Множ значит травма двух или боле..
A37.009	Перикардэктомия видеоторакоскопическая	24M99	S249901	Множ значит травма двух или боле..
A37.010	Удаление кисты перикарда видеоторакоскопическое	24M99	S249901	Множ значит травма двух или боле..
A37.011	Иссечение повреждения сердца	24M99	S249901	Множ значит травма двух или боле..
A37.012	Ушивание поврежденного миокарда	24M99	S249901	Множ значит травма двух или боле..
		БДК24	D24MD01	Множ травма, до сут, опер
A37.013	Ушивание поврежденного перикарда	24M99	S249901	Множ значит травма двух или боле..
		БДК24	D24MD01	Множ травма, до сут, опер
A37.014	Открытый массаж сердца	24M99	S249901	Множ значит травма двух или боле..
		БДК24	D24MD01	Множ травма, до сут, опер
A37.015	Наружная электрическая кардиоверсия (дефибрилляция)	24M99	S249901	Множ значит травма двух или боле..
		БДК24	D24MD01	Множ травма, до сут, опер
A37.016	Хирургическая изоляция аритмогенных зон	24M99	S249901	Множ значит травма двух или боле..
A37.017	Операция "Лабиринт"	24M99	S249901	Множ значит травма двух или боле..
A37.018	Операция "Коридор"	24M99	S249901	Множ значит травма двух или боле..
A37.019	Операция "Сили"	24M99	S249901	Множ значит травма двух или боле..
A37.020	Изоляция аритмогенных зон торакоскопическая	24M99	S249901	Множ значит травма двух или боле..
A37.021	Трансмиокардиальная лазерная реваскуляризация	24M99	S249901	Множ значит травма двух или боле..
A37.022	Подключение искусственного сердца	24M99	S249901	Множ значит травма двух или боле..
A37.023	Экстракорпоральная мембранная оксигенация	24M99	S249901	Множ значит травма двух или боле..
A37.024	Удаление новообразования сердца	24M99	S249901	Множ значит травма двух или боле..
A37.025	Удаление инородного тела из камер сердца	24M99	S249901	Множ значит травма двух или боле..
A37.026	Закрытие дефекта перегородки сердца	24M99	S249901	Множ значит травма двух или боле..
A37.027	Устранение прорыва аневризмы синуса Вальсальвы	24M99	S249901	Множ значит травма двух или боле..

A37.028	Закрытие левожелудочково-правопредсердного сооб..	24M99	S249901	Множ значит травма двух или боле..
A37.029	Септация единственного желудочка	24M99	S249901	Множ значит травма двух или боле..
A37.030	Иссечение мембраны левого предсердия в условиях и..	24M99	S249901	Множ значит травма двух или боле..
A37.031	Имплантация искусственного сердца	24M99	S249901	Множ значит травма двух или боле..
A37.032	Перемещение аномально дренирующих легочных вен ..	24M99	S249901	Множ значит травма двух или боле..
A37.033	Радикальная коррекция частичного атриовентрикуля..	24M99	S249901	Множ значит травма двух или боле..
A37.034	Радикальная коррекция общего открытого атриовент..	24M99	S249901	Множ значит травма двух или боле..
A37.035	Иссечение зоны асимметричной гипертрофии с испол..	24M99	S249901	Множ значит травма двух или боле..
A37.036	Иссечение гипертрофированной мышечной ткани в зо..	24M99	S249901	Множ значит травма двух или боле..
A37.037	Иссечение мышечной ткани в зоне гипертрофии при с..	24M99	S249901	Множ значит травма двух или боле..
A37.038	Иссечение гипертрофированной мышечной ткани в со..	24M99	S249901	Множ значит травма двух или боле..
A37.039	Иссечение мышечной ткани в зоне гипертрофии с рек..	24M99	S249901	Множ значит травма двух или боле..
A37.040	Иссечение мышечной ткани в зоне гипертрофии в соч..	24M99	S249901	Множ значит травма двух или боле..
A37.041	Иссечение мышечной ткани в зоне гипертрофии в соч..	24M99	S249901	Множ значит травма двух или боле..
A37.042	Иссечение мышечной ткани в зоне гипертрофии в соч..	24M99	S249901	Множ значит травма двух или боле..
A37.043	Реконструкция левого желудочка сердца	24M99	S249901	Множ значит травма двух или боле..
A37.044	Имплантация сетчатого каркаса	24M99	S249901	Множ значит травма двух или боле..
A37.045	Иссечение мышечной ткани сердца	24M99	S249901	Множ значит травма двух или боле..
A37.046	Перевязка открытого артериального протока	24M99	S249901	Множ значит травма двух или боле..
A37.047	Радикальная коррекция двухкамерного правого желу..	24M99	S249901	Множ значит травма двух или боле..
A38.001	Формирование сосудистого анастомоза магистрально..	24M99	S249901	Множ значит травма двух или боле..
A38.002	Формирование сосудистого анастомоза магистрально..	24M99	S249901	Множ значит травма двух или боле..
A38.003	Перевязка артериовенозного свища	24M99	S249901	Множ значит травма двух или боле..
		БДК24	D24MD01	Множ травма, до сут, опер
A38.004	Разрез, иссечение и закрытие вен нижней конечности	24M99	S249901	Множ значит травма двух или боле..
A38.005	Удаление поверхностных вен нижней конечности	24M99	S249901	Множ значит травма двух или боле..
A38.006	Подапоневротическая перевязка анастомозов между ..	24M99	S249901	Множ значит травма двух или боле..
A38.007	Диссекция перфорантных вен с использованием виде..	24M99	S249901	Множ значит травма двух или боле..
A38.008	Эмболэктомия	24M99	S249901	Множ значит травма двух или боле..
A38.009	Эндартерэктомия	24M99	S249901	Множ значит травма двух или боле..
A38.010	Эндартерэктомия каротидная	24M99	S249901	Множ значит травма двух или боле..
A38.011	Эндартерэктомия каротидная с пластикой	24M99	S249901	Множ значит травма двух или боле..
A38.012	Перевязка внутренней сонной артерии	24M99	S249901	Множ значит травма двух или боле..
A38.013	Эндартерэктомия из наружной сонной артерии	24M99	S249901	Множ значит травма двух или боле..
A38.014	Открытая эндартерэктомия аорты	24M99	S249901	Множ значит травма двух или боле..
A38.015	Трансаортальная эндартерэктомия из почечной артер..	24M99	S249901	Множ значит травма двух или боле..
A38.016	Тромбэмболэктомия из подвздошных и бедренных ар..	24M99	S249901	Множ значит травма двух или боле..
A38.017	Эндартерэктомия ультразвуковая	24M99	S249901	Множ значит травма двух или боле..
A38.018	Эндартерэктомия с пластикой магистральных сосудов	24M99	S249901	Множ значит травма двух или боле..
A38.019	Эндартерэктомия трансаортальная	24M99	S249901	Множ значит травма двух или боле..
A38.020	Тромбэндартерэктомия	24M99	S249901	Множ значит травма двух или боле..
A38.021	Тромбоэктомия из сосудистого протеза	24M99	S249901	Множ значит травма двух или боле..
A38.022	Резекция сосуда с реанастомозом	24M99	S249901	Множ значит травма двух или боле..
A38.023	Резекция сосуда с замещением	24M99	S249901	Множ значит травма двух или боле..
A38.024	Пластика позвоночной артерии (эндартерэктомия, ре..	24M99	S249901	Множ значит травма двух или боле..
A38.025	Резекция почечной артерии с протезированием	24M99	S249901	Множ значит травма двух или боле..
A38.026	Резекция внутренней сонной артерии с анастомозом ..	24M99	S249901	Множ значит травма двух или боле..
A38.027	Резекция внутренней сонной артерии с протезирован..	24M99	S249901	Множ значит травма двух или боле..
A38.028	Резекция почечной артерии с анастомозом "конец в к..	24M99	S249901	Множ значит травма двух или боле..
A38.029	Пластика глубокой бедренной артерии	24M99	S249901	Множ значит травма двух или боле..
A38.030	Пластика позвоночной артерии	24M99	S249901	Множ значит травма двух или боле..
A38.031	Пластика верхней брыжеечной артерии	24M99	S249901	Множ значит травма двух или боле..
A38.032	Реконструкция чревного ствола	24M99	S249901	Множ значит травма двух или боле..
A38.033	Реконструкция почечных артерий	24M99	S249901	Множ значит травма двух или боле..
A38.034	Перевязка и обнажение варикозных вен	24M99	S249901	Множ значит травма двух или боле..
A38.035	Аневризмэктомия	24M99	S249901	Множ значит травма двух или боле..
A38.036	Аневризмэктомия с линейным протезированием	24M99	S249901	Множ значит травма двух или боле..
A38.037	Аневризмэктомия с протезированием и пластикой ве..	24M99	S249901	Множ значит травма двух или боле..

A38.038	Резекция аневризмы брюшного отдела аорты с проте..	24M99	S249901	Множ значит травма двух или боле..
A38.039	Перевязка сосуда	24M99	S249901	Множ значит травма двух или боле..
		БДК24	D24MD01	Множ травма, до сут, опер
A38.040	Перевязка наружной сонной артерии	24M99	S249901	Множ значит травма двух или боле..
A38.041	Перевязка большой подкожной вены	24M99	S249901	Множ значит травма двух или боле..
A38.042	Перевязка перфорантных вен голени	24M99	S249901	Множ значит травма двух или боле..
A38.043	Перевязка внутренних подвздошных артерий	24M99	S249901	Множ значит травма двух или боле..
A38.044	Создание внутриабдоминального венозного анастом..	24M99	S249901	Множ значит травма двух или боле..
A38.045	Артериальная обходная пересадка (венозная) (скрыта..	24M99	S249901	Множ значит травма двух или боле..
A38.046	Протезная обходная пересадка	24M99	S249901	Множ значит травма двух или боле..
A38.047	Сшивание сосуда	24M99	S249901	Множ значит травма двух или боле..
A38.048	Ревизия сосудистой процедуры	24M99	S249901	Множ значит травма двух или боле..
A38.049	Ревизия бедренных артерий	24M99	S249901	Множ значит травма двух или боле..
A38.050	Остановка кровотечения из периферического сосуда	24M99	S249901	Множ значит травма двух или боле..
		БДК24	D24MD01	Множ травма, до сут, опер
A38.051	Остановка кровотечения из периферического сосуда э..	24M99	S249901	Множ значит травма двух или боле..
A38.052	Хирургическое ушивание аневризмы	24M99	S249901	Множ значит травма двух или боле..
A38.053	Реваскуляризация лоскута	24M99	S249901	Множ значит травма двух или боле..
A38.054	Протезный лоскут к артерии	24M99	S249901	Множ значит травма двух или боле..
A38.055	Операция повторного входа на аорте	24M99	S249901	Множ значит травма двух или боле..
A38.056	Наложение портокавального анастомоза	24M99	S249901	Множ значит травма двух или боле..
A38.057	Наложение портопортального анастомоза	24M99	S249901	Множ значит травма двух или боле..
A38.058	Наложение мезентерикопортального анастомоза	24M99	S249901	Множ значит травма двух или боле..
A38.059	Формирование артерио-венозной фистулы	24M99	S249901	Множ значит травма двух или боле..
A38.060	Формирование артерио-венозной фистулы с использо..	24M99	S249901	Множ значит травма двух или боле..
A38.061	Закрытие артерио-венозной фистулы	24M99	S249901	Множ значит травма двух или боле..
		БДК24	D24MD01	Множ травма, до сут, опер
A38.062	Эмболизация артерио-венозных свищей	24M99	S249901	Множ значит травма двух или боле..
A38.063	Тромбэктомия из магистральных вен	24M99	S249901	Множ значит травма двух или боле..
A38.064	Прямая тромбэктомия из магистральных вен	24M99	S249901	Множ значит травма двух или боле..
A38.065	Пликация нижней полой вены	24M99	S249901	Множ значит травма двух или боле..
A38.066	Установка артериального порта в печеночную артерию	24M99	S249901	Множ значит травма двух или боле..
A38.067	Операция шунтирующая на дистальных артериях	24M99	S249901	Множ значит травма двух или боле..
A38.068	Микрохирургическая шунтирующая операция выше щ..	24M99	S249901	Множ значит травма двух или боле..
A38.069	Микрохирургическая шунтирующая операция ниже щ..	24M99	S249901	Множ значит травма двух или боле..
A38.070	Микрохирургическая шунтирующая операция с артер..	24M99	S249901	Множ значит травма двух или боле..
A38.071	Аутотрансплантация свободного лоскута с формиров..	24M99	S249901	Множ значит травма двух или боле..
A38.072	Перекрестное бедренно-бедренное шунтирование	24M99	S249901	Множ значит травма двух или боле..
A38.073	Бедренно-подколенное шунтирование	24M99	S249901	Множ значит травма двух или боле..
A38.074	Подвздошно-бедренное шунтирование	24M99	S249901	Множ значит травма двух или боле..
A38.075	Сонно-подключичное шунтирование	24M99	S249901	Множ значит травма двух или боле..
A38.076	Сонно-сонное шунтирование	24M99	S249901	Множ значит травма двух или боле..
A38.077	Аорто-бедренное бифуркационное шунтирование	24M99	S249901	Множ значит травма двух или боле..
A38.078	Аорто-бедренное-подколенное шунтирование	24M99	S249901	Множ значит травма двух или боле..
A38.079	Аорто-глубокобедренное шунтирование	24M99	S249901	Множ значит травма двух или боле..
A38.080	Экстраанатомическое шунтирование	24M99	S249901	Множ значит травма двух или боле..
A38.081	Пластика венозного клапана	24M99	S249901	Множ значит травма двух или боле..
A38.082	Операция шунтирующая на венах	24M99	S249901	Множ значит травма двух или боле..
A38.083	Наложение анастомоза между экстракраниальными и..	24M99	S249901	Множ значит травма двух или боле..
A38.084	Наложение анастомоза между интракраниальными а..	24M99	S249901	Множ значит травма двух или боле..
A38.085	Наложение анастомоза между интракраниальными а..	24M99	S249901	Множ значит травма двух или боле..
A38.086	Удаление сосудистого новообразования	24M99	S249901	Множ значит травма двух или боле..
A38.087	Удаление артерио-венозной мальформации	24M99	S249901	Множ значит травма двух или боле..
A38.088	Протезирование артерий	24M99	S249901	Множ значит травма двух или боле..
A38.089	Протезная обходная пересадка с подключично-наруж..	24M99	S249901	Множ значит травма двух или боле..
A38.090	Пластика сосуда	24M99	S249901	Множ значит травма двух или боле..
A38.091	Пластика аорты заплатой	24M99	S249901	Множ значит травма двух или боле..
A38.092	Пластика почечной артерии заплатой	24M99	S249901	Множ значит травма двух или боле..

A38.093	Чрескожная ангиопластика сосудистого доступа для д..	24M99	S249901	Множ значит травма двух или боле..
A38.094	Шунтирование аорты	24M99	S249901	Множ значит травма двух или боле..
A38.095	Шунтирование аорты с пластикой ветвей	24M99	S249901	Множ значит травма двух или боле..
A38.096	Экстраанатомическое шунтирование аорты	24M99	S249901	Множ значит травма двух или боле..
A38.097	Поддиафрагмальная спланхникганглионэктомия	24M99	S249901	Множ значит травма двух или боле..
A38.098	Резекция сосуда	24M99	S249901	Множ значит травма двух или боле..
		БДК24	D24MD01	Множ травма, до сут, опер
A38.099	Установка порта в воротную вену	24M99	S249901	Множ значит травма двух или боле..
A38.100	Аорторафия	24M99	S249901	Множ значит травма двух или боле..
A38.101	Атриосептостомия ножевая	24M99	S249901	Множ значит травма двух или боле..
A38.102	Реканализация окклюзированной периферической ар..	24M99	S249901	Множ значит травма двух или боле..
A38.103	Установка порта в центральную вену	24M99	S249901	Множ значит травма двух или боле..
A38.104	Закрытие вено-венозной фистулы	24M99	S249901	Множ значит травма двух или боле..
		БДК24	D24MD01	Множ травма, до сут, опер
A38.105	Эмболизация вено-венозных фистул	24M99	S249901	Множ значит травма двух или боле..
A38.106	Пликация верхней полой вены	24M99	S249901	Множ значит травма двух или боле..
A38.107	Изолированная перфузия конечностей	24M99	S249901	Множ значит травма двух или боле..
A39.001	Бужирование сосудов для доступа экстракорпорально..	24M99	S249901	Множ значит травма двух или боле..
A39.002	Имплантация сосудистого трансплантата (сосудистог..	24M99	S249901	Множ значит травма двух или боле..
A39.003	Закрытие сосудистого трансплантата (сосудистого до..	24M99	S249901	Множ значит травма двух или боле..
A39.004	Удаление сосудистого трансплантата (сосудистого до..	24M99	S249901	Множ значит травма двух или боле..
A40.001	Операция Крайля	24M99	S249901	Множ значит травма двух или боле..
A40.002	Экстирпация лимфатических узлов	24M99	S249901	Множ значит травма двух или боле..
		БДК24	D24MD01	Множ травма, до сут, опер
A40.003	Перевязка грудного лимфатического протока	24M99	S249901	Множ значит травма двух или боле..
		БДК24	D24MD01	Множ травма, до сут, опер
A40.004	Лимфаденэктомия медиастинальная	24M99	S249901	Множ значит травма двух или боле..
A40.005	Лимфаденэктомия медиастинальная с использование..	24M99	S249901	Множ значит травма двух или боле..
A40.006	Лимфаденэктомия тазовая	24M99	S249901	Множ значит травма двух или боле..
		БДК24	D24MD01	Множ травма, до сут, опер
A40.007	Лимфаденэктомия тазовая с использованием видеоэн..	24M99	S249901	Множ значит травма двух или боле..
A40.008	Лимфаденэктомия пресакральная	24M99	S249901	Множ значит травма двух или боле..
		БДК24	D24MD01	Множ травма, до сут, опер
A40.009	Лимфаденэктомия шейная	24M99	S249901	Множ значит травма двух или боле..
		БДК24	D24MD01	Множ травма, до сут, опер
A40.010	Лимфаденэктомия подмышечная	24M99	S249901	Множ значит травма двух или боле..
		БДК24	D24MD01	Множ травма, до сут, опер
A40.011	Лимфаденэктомия шейная расширенная	24M99	S249901	Множ значит травма двух или боле..
		БДК24	D24MD01	Множ травма, до сут, опер
A40.012	Лимфаденэктомия шейная расширенная с ангиопласт..	24M99	S249901	Множ значит травма двух или боле..
A40.013	Лимфаденэктомия шейная расширенная с реконструк..	24M99	S249901	Множ значит травма двух или боле..
A40.014	Лимфаденэктомия забрюшинная	24M99	S249901	Множ значит травма двух или боле..
A40.015	Лимфаденэктомия забрюшинная с использованием в..	24M99	S249901	Множ значит травма двух или боле..
A40.016	Лимфаденэктомия забрюшинная расширенная	24M99	S249901	Множ значит травма двух или боле..
A40.017	Лимфаденэктомия тазово-забрюшинная	24M99	S249901	Множ значит травма двух или боле..
A40.018	Лимфаденэктомия абдоминальная	24M99	S249901	Множ значит травма двух или боле..
A40.019	Лимфаденэктомия абдоминальная при злокачествен..	24M99	S249901	Множ значит травма двух или боле..
A40.020	Лимфаденэктомия абдоминальная при злокачествен..	24M99	S249901	Множ значит травма двух или боле..
A40.021	Лимфаденэктомия при злокачественных новообразов..	24M99	S249901	Множ значит травма двух или боле..
A40.022	Операции лимфатического дренирования	24M99	S249901	Множ значит травма двух или боле..
		БДК24	D24MD01	Множ травма, до сут, опер
A40.023	Лимфаденэктомия воротная	24M99	S249901	Множ значит травма двух или боле..
		БДК24	D24MD01	Множ травма, до сут, опер
A40.024	Удаление лимфангиомы	24M99	S249901	Множ значит травма двух или боле..
		БДК24	D24MD01	Множ травма, до сут, опер
A40.025	Лимфаденэктомия подчелюстная	24M99	S249901	Множ значит травма двух или боле..
		БДК24	D24MD01	Множ травма, до сут, опер
A40.026	Лимфаденэктомия паховая	24M99	S249901	Множ значит травма двух или боле..

A40.026	Лимфаденэктомия паховая	БДК24	D24MD01	Множ травма, до сут, опер
A40.027	Лимфаденэктомия паховая двухсторонняя	24M99	S249901	Множ значит травма двух или боле..
		БДК24	D24MD01	Множ травма, до сут, опер
A40.028	Лимфаденэктомия пахово-бедренная	24M99	S249901	Множ значит травма двух или боле..
		БДК24	D24MD01	Множ травма, до сут, опер
A40.029	Лимфаденэктомия пахово-бедренная двухсторонняя	24M99	S249901	Множ значит травма двух или боле..
		БДК24	D24MD01	Множ травма, до сут, опер
A40.030	Лимфаденэктомия бедренная	24M99	S249901	Множ значит травма двух или боле..
		БДК24	D24MD01	Множ травма, до сут, опер
A40.031	Лимфаденэктомия подвздошная	24M99	S249901	Множ значит травма двух или боле..
		БДК24	D24MD01	Множ травма, до сут, опер
A40.032	Лимфаденэктомия подвздошная односторонняя	24M99	S249901	Множ значит травма двух или боле..
		БДК24	D24MD01	Множ травма, до сут, опер
A40.033	Лимфаденэктомия подвздошная двухсторонняя	24M99	S249901	Множ значит травма двух или боле..
		БДК24	D24MD01	Множ травма, до сут, опер
A40.034	Лимфаденэктомия подвздошно-пахово-бедренная (оп..	24M99	S249901	Множ значит травма двух или боле..
A40.035	Лимфаденэктомия подвздошно-пахово-бедренная (оп..	24M99	S249901	Множ значит травма двух или боле..
A40.036	Лимфаденэктомия подвздошно-обтураторная	24M99	S249901	Множ значит травма двух или боле..
A40.037	Лимфаденэктомия парастернальная	24M99	S249901	Множ значит травма двух или боле..
A40.038	Лимфаденэктомия парастернальная с использование..	24M99	S249901	Множ значит травма двух или боле..
A41.001	Трансплантация костного мозга	24M99	S249901	Множ значит травма двух или боле..
A41.002	Спленэктомия	24M99	S249901	Множ значит травма двух или боле..
A41.003	Спленэктомия с использованием видеоэндохирургиче..	24M99	S249901	Множ значит травма двух или боле..
A41.004	Эмболия селезеночной артерии	24M99	S249901	Множ значит травма двух или боле..
A41.005	Иссечение кисты селезенки	24M99	S249901	Множ значит травма двух или боле..
A41.006	Иссечение кист селезенки с использованием видеоэн..	24M99	S249901	Множ значит травма двух или боле..
A41.007	Резекция селезенки	24M99	S249901	Множ значит травма двух или боле..
A41.008	Ушивание ран и разрывов селезенки при травме	24M99	S249901	Множ значит травма двух или боле..
A41.009	Катетерное дренирование кист селезенки под контро..	24M99	S249901	Множ значит травма двух или боле..
A41.010	Транскатетерное лечение кист селезенки под контрол..	24M99	S249901	Множ значит травма двух или боле..
A41.011	Дренирование абсцесса селезенки с использованием ..	24M99	S249901	Множ значит травма двух или боле..
A41.012	Транскатетерное лечение абсцессов селезенки под ко..	24M99	S249901	Множ значит травма двух или боле..
A42.001	Дренирование пищевода	24M99	S249901	Множ значит травма двух или боле..
A42.002	Удаление инородного тела пищевода с помощью разр..	24M99	S249901	Множ значит травма двух или боле..
A42.003	Местное иссечение или разрушение повреждения пи..	24M99	S249901	Множ значит травма двух или боле..
A42.004	Иссечение пищевода	24M99	S249901	Множ значит травма двух или боле..
A42.005	Наложение анастомоза пищевода (внутригрудной)	24M99	S249901	Множ значит травма двух или боле..
A42.006	Бужирование пищевода	24M99	S249901	Множ значит травма двух или боле..
		БДК24	D24MD01	Множ травма, до сут, опер
A42.007	Бужирование пищевода эндоскопическое	24M99	S249901	Множ значит травма двух или боле..
		БДК24	D24MD01	Множ травма, до сут, опер
A42.008	Стентирование пищевода	24M99	S249901	Множ значит травма двух или боле..
		БДК24	D24MD01	Множ травма, до сут, опер
A42.009	Тампонада пищевода	24M99	S249901	Множ значит травма двух или боле..
		БДК24	D24MD01	Множ травма, до сут, опер
A42.010	Инъекция в пищеводные варикозные расширения	24M99	S249901	Множ значит травма двух или боле..
A42.011	Перевязка кровеносных сосудов в пищеводе	24M99	S249901	Множ значит травма двух или боле..
A42.012	Иссечение дивертикула пищевода	24M99	S249901	Множ значит травма двух или боле..
A42.013	Пластика пищевода	24M99	S249901	Множ значит травма двух или боле..
A42.014	Пластика пищевода желудком	24M99	S249901	Множ значит травма двух или боле..
A42.015	Пластика пищевода толстой кишкой	24M99	S249901	Множ значит травма двух или боле..
A42.016	Пластика пищевода тонкой кишкой	24M99	S249901	Множ значит травма двух или боле..
A42.017	Пластика пищевода с использованием микрососудист..	24M99	S249901	Множ значит травма двух или боле..
A42.018	Пластика пищевода видеоторакоскопическая	24M99	S249901	Множ значит травма двух или боле..
A42.019	Устранение грыжи пищеводного отверстия диафрагмы	24M99	S249901	Множ значит травма двух или боле..
A42.020	Устранение грыжи пищеводного отверстия диафрагм..	24M99	S249901	Множ значит травма двух или боле..
A42.021	Экстирпация пищевода	24M99	S249901	Множ значит травма двух или боле..
A42.022	Экстирпация пищевода видеоторакоскопическая	24M99	S249901	Множ значит травма двух или боле..

A42.023	Резекция пищевода	24M99	S249901	Множ значит травма двух или боле..
A42.024	Резекция шейного отдела пищевода	24M99	S249901	Множ значит травма двух или боле..
A42.025	Резекция пищевода субтотальная	24M99	S249901	Множ значит травма двух или боле..
A42.026	Удаление экстраорганного рецидива опухоли пищево..	24M99	S249901	Множ значит травма двух или боле..
A42.027	Удаление доброкачественных опухолей пищевода	24M99	S249901	Множ значит травма двух или боле..
A42.028	Дивертикулэктомия пищевода	24M99	S249901	Множ значит травма двух или боле..
A42.029	Резекция глоточно-пищеводного дивертикула Ценкера	24M99	S249901	Множ значит травма двух или боле..
A42.030	Резекция дивертикула грудного отдела пищевода (би..	24M99	S249901	Множ значит травма двух или боле..
A42.031	Операции при пищеводно-респираторных свищах	24M99	S249901	Множ значит травма двух или боле..
A42.032	Кардиодилятация пищевода	24M99	S249901	Множ значит травма двух или боле..
A42.033	Эндоскопическая кардиодилятация пищевода механи..	24M99	S249901	Множ значит травма двух или боле..
A42.034	Эндоскопическая кардиодилятация пищевода баллон..	24M99	S249901	Множ значит травма двух или боле..
A42.035	Эндоскопическая эзофагодивертикулостомия	24M99	S249901	Множ значит травма двух или боле..
A42.036	Эндоскопическая резекция слизистой пищевода	24M99	S249901	Множ значит травма двух или боле..
		БДК24	D24MD01	Множ травма, до сут, опер
A42.037	Эндоскопическая хирургия при новообразованиях пи..	24M99	S249901	Множ значит травма двух или боле..
A42.038	Эндоскопическое удаление полипов из пищевода	24M99	S249901	Множ значит травма двух или боле..
A42.039	Эндоскопическое удаление подслизистых образовани..	24M99	S249901	Множ значит травма двух или боле..
A42.040	Эндоскопическое удаление инородных тел пищевода	24M99	S249901	Множ значит травма двух или боле..
		БДК24	D24MD01	Множ травма, до сут, опер
A42.041	Эндоскопическое электрохирургическое удаление но..	24M99	S249901	Множ значит травма двух или боле..
A42.042	Аргоноплазменная абляция подслизистых опухолей (..	24M99	S249901	Множ значит травма двух или боле..
A42.043	Эзофагоэнтероанастомоз	24M99	S249901	Множ значит травма двух или боле..
A42.044	Эндопротезирование пищевода	24M99	S249901	Множ значит травма двух или боле..
A42.045	Эзофагогастрофундопликация	24M99	S249901	Множ значит травма двух или боле..
A42.046	Эзофагостомия	24M99	S249901	Множ значит травма двух или боле..
A42.047	Рассечение рубцовой стриктуры пищевода	24M99	S249901	Множ значит травма двух или боле..
A42.048	Баллонная дилатация стеноза пищевода	24M99	S249901	Множ значит травма двух или боле..
		БДК24	D24MD01	Множ травма, до сут, опер
A42.049	Лапароскопическая эзофагокардиомиотомия	24M99	S249901	Множ значит травма двух или боле..
A42.050	Лапароскопическая диафрагмокрурорафия	24M99	S249901	Множ значит травма двух или боле..
A42.051	Лапароскопическая резекция пищевода	24M99	S249901	Множ значит травма двух или боле..
A42.052	Резекция пищевода с одномоментной пластикой	24M99	S249901	Множ значит травма двух или боле..
A42.053	Резекция пищевода с одномоментной пластикой виде..	24M99	S249901	Множ значит травма двух или боле..
A42.054	Видеоторакоскопическая лимфодиссекция при раке п..	24M99	S249901	Множ значит травма двух или боле..
A42.055	Реконструкция пищеводно-кишечного анастомоза пр..	24M99	S249901	Множ значит травма двух или боле..
A42.056	Реконструкция пищеводно-желудочного анастомоза ..	24M99	S249901	Множ значит травма двух или боле..
A42.057	Удаление эндопротеза пищевода	24M99	S249901	Множ значит травма двух или боле..
A42.058	Ушивание разрыва пищевода	24M99	S249901	Множ значит травма двух или боле..
A42.059	Эндоскопическое электрохирургическое удаление но..	24M99	S249901	Множ значит травма двух или боле..
A42.060	Эндоскопическое лигирование варикозных расширен..	24M99	S249901	Множ значит травма двух или боле..
A43.001	Ваготомия	24M99	S249901	Множ значит травма двух или боле..
A43.002	Стволовая ваготомия	24M99	S249901	Множ значит травма двух или боле..
A43.003	Селективная проксимальная ваготомия без дрениров..	24M99	S249901	Множ значит травма двух или боле..
A43.004	Ваготомия с дренированием	24M99	S249901	Множ значит травма двух или боле..
A43.005	Лапароскопическая ваготомия	24M99	S249901	Множ значит травма двух или боле..
A43.006	Ваготомия видеоторакоскопическая	24M99	S249901	Множ значит травма двух или боле..
A43.007	Фундопликация	24M99	S249901	Множ значит травма двух или боле..
A43.008	Фундопликация лапароскопическая	24M99	S249901	Множ значит травма двух или боле..
A43.009	Установка внутрижелудочного баллона	24M99	S249901	Множ значит травма двух или боле..
		БДК24	D24MD01	Множ травма, до сут, опер
A43.010	Удаление внутрижелудочного баллона	24M99	S249901	Множ значит травма двух или боле..
		БДК24	D24MD01	Множ травма, до сут, опер
A43.011	Эндоскопическая резекция слизистой желудка	24M99	S249901	Множ значит травма двух или боле..
		БДК24	D24MD01	Множ травма, до сут, опер
A43.012	Эндоскопическое удаление подслизистых образований желудка	24M99	S249901	Множ значит травма двух или боле..
		БДК24	D24MD01	Множ травма, до сут, опер
A43.013	Эндоскопическая хирургия при новообразованиях же..	24M99	S249901	Множ значит травма двух или боле..

A43.014	Эндоскопическая имплантация баллона в желудок	24M99	S249901	Множ значит травма двух или боле..
		БДК24	D24MD01	Множ травма, до сут, опер
A43.015	Эндоскопическое извлечение баллона из желудка	24M99	S249901	Множ значит травма двух или боле..
		БДК24	D24MD01	Множ травма, до сут, опер
A43.016	Эндоскопическое удаление инородных тел из желудка	24M99	S249901	Множ значит травма двух или боле..
		БДК24	D24MD01	Множ травма, до сут, опер
A43.017	Лапароскопическое трансгастральное удаление опух..	24M99	S249901	Множ значит травма двух или боле..
A43.018	Гастрошунтирование	24M99	S249901	Множ значит травма двух или боле..
A43.019	Гастрошунтирование лапароскопическое	24M99	S249901	Множ значит травма двух или боле..
A43.020	Гастропликация лапароскопическая	24M99	S249901	Множ значит травма двух или боле..
A43.021	Бандажирование желудка лапароскопическое	24M99	S249901	Множ значит травма двух или боле..
A43.022	Гастротомия	24M99	S249901	Множ значит травма двух или боле..
A43.023	Пилоромиотомия	24M99	S249901	Множ значит травма двух или боле..
A43.024	Пилоропластика	24M99	S249901	Множ значит травма двух или боле..
A43.025	Гастропластика	24M99	S249901	Множ значит травма двух или боле..
A43.026	Гастростомия	24M99	S249901	Множ значит травма двух или боле..
A43.027	Гастростомия с использованием видеоэндоскопическ..	24M99	S249901	Множ значит травма двух или боле..
A43.028	Лапароскопическая гастростомия	24M99	S249901	Множ значит травма двух или боле..
A43.029	Закрытие гастростомы	24M99	S249901	Множ значит травма двух или боле..
A43.030	Ушивание гастростомы	24M99	S249901	Множ значит травма двух или боле..
A43.031	Рассечение рубцовых стриктур желудка	24M99	S249901	Множ значит травма двух или боле..
A43.032	Ушивание раны желудка при проникающем ранении и..	24M99	S249901	Множ значит травма двух или боле..
A44.001	Иссечение язвы желудка или двенадцатиперстной ки..	24M99	S249901	Множ значит травма двух или боле..
A44.002	Клиновидная резекция поражения	24M99	S249901	Множ значит травма двух или боле..
A44.003	Гастрэктомия	24M99	S249901	Множ значит травма двух или боле..
A44.004	Гастрэктомия трансторакальная	24M99	S249901	Множ значит травма двух или боле..
A44.005	Гастрэктомия комбинированная	24M99	S249901	Множ значит травма двух или боле..
A44.006	Гастрэктомия с реконструктивно-пластическим компо..	24M99	S249901	Множ значит травма двух или боле..
A44.007	Гастродуоденэктомия	24M99	S249901	Множ значит травма двух или боле..
A44.008	Резекция желудка	24M99	S249901	Множ значит травма двух или боле..
A44.009	Резекция желудка дистальная субтотальная	24M99	S249901	Множ значит травма двух или боле..
A44.010	Резекция желудка дистальная субтотальная с исполь..	24M99	S249901	Множ значит травма двух или боле..
A44.011	Резекция желудка дистальная субтотальная комбини..	24M99	S249901	Множ значит травма двух или боле..
A44.012	Резекция желудка проксимальная субтотальная	24M99	S249901	Множ значит травма двух или боле..
A44.013	Резекция желудка проксимальная субтотальная тран..	24M99	S249901	Множ значит травма двух или боле..
A44.014	Резекция желудка проксимальная субтотальная комб..	24M99	S249901	Множ значит травма двух или боле..
A44.015	Резекция оперированного желудка	24M99	S249901	Множ значит травма двух или боле..
A44.016	Резекция желудка парциальная	24M99	S249901	Множ значит травма двух или боле..
A44.017	Экстирпация культи желудка	24M99	S249901	Множ значит травма двух или боле..
A44.018	Резекция пищеводно-желудочного/пищеводно-кишеч..	24M99	S249901	Множ значит травма двух или боле..
A44.019	Резекция пищеводно-желудочного/пищеводно-кишеч..	24M99	S249901	Множ значит травма двух или боле..
A44.020	Удаление экстраорганного рецидива опухоли желудка	24M99	S249901	Множ значит травма двух или боле..
A44.021	Продольная резекция желудка лапаротомическая	24M99	S249901	Множ значит травма двух или боле..
A44.022	Продольная резекция желудка лапароскопическая	24M99	S249901	Множ значит травма двух или боле..
A44.023	Гастроэнтеростомия (без гастрэктомии)	24M99	S249901	Множ значит травма двух или боле..
A44.024	Ушивание язвы желудка или двенадцатиперстной ки..	24M99	S249901	Множ значит травма двух или боле..
A44.025	Ушивание язвы желудка или двенадцатиперстной ки..	24M99	S249901	Множ значит травма двух или боле..
A44.026	Ревизия желудочного анастомоза	24M99	S249901	Множ значит травма двух или боле..
A44.027	Передняя гемипилорэктомия	24M99	S249901	Множ значит травма двух или боле..
A44.028	Инвагинация дивертикула	24M99	S249901	Множ значит травма двух или боле..
A44.029	Дуоденэктомия	24M99	S249901	Множ значит травма двух или боле..
A44.030	Реконструкция гастроэнтероанастомоза	24M99	S249901	Множ значит травма двух или боле..
A44.031	Лапароскопический гастроэнтероанастомоз	24M99	S249901	Множ значит травма двух или боле..
A44.032	Наложение гастродуоденоанастомоза	24M99	S249901	Множ значит травма двух или боле..
A44.033	Наложение дуоденодуоденоанастомоза	24M99	S249901	Множ значит травма двух или боле..
A44.034	Гастроэнтероанастомоз	24M99	S249901	Множ значит травма двух или боле..
A45.001	Иссечение дивертикула тонкой кишки	24M99	S249901	Множ значит травма двух или боле..
A45.002	Сегментарное иссечение поврежденной тонкой кишки	24M99	S249901	Множ значит травма двух или боле..

A45.003	Резекция тонкой кишки для интерпозиции	24M99	S249901	Множ значит травма двух или боле..
A45.004	Илеоэктомия	24M99	S249901	Множ значит травма двух или боле..
A45.005	Еюнэктомия	24M99	S249901	Множ значит травма двух или боле..
A45.006	Наложение анастомоза тонкой кишки в толстую кишку	24M99	S249901	Множ значит травма двух или боле..
A45.007	Илеостомия	24M99	S249901	Множ значит травма двух или боле..
A45.008	Илеостомия превентивная	24M99	S249901	Множ значит травма двух или боле..
A45.009	Еюностомия	24M99	S249901	Множ значит травма двух или боле..
A45.010	Освобождение кишки, внедренной в другую (инвагин..	24M99	S249901	Множ значит травма двух или боле..
A45.011	Дезинвагинация с резекцией кишки	24M99	S249901	Множ значит травма двух или боле..
A45.012	Оперативное удаление инородного тела тонкой кишки	24M99	S249901	Множ значит травма двух или боле..
A45.013	Энтероэнтеростомия	24M99	S249901	Множ значит травма двух или боле..
A45.014	Наложение энтеро-энтероанастомоза	24M99	S249901	Множ значит травма двух или боле..
A45.015	Ушивание дефекта тонкой кишки	24M99	S249901	Множ значит травма двух или боле..
A45.016	Разобщение тонкокишечных свищей	24M99	S249901	Множ значит травма двух или боле..
A45.017	Эндоскопическое электрохирургическое удаление но..	24M99	S249901	Множ значит травма двух или боле..
A45.018	Закрытие илеостомы	24M99	S249901	Множ значит травма двух или боле..
A45.019	Внутрибрюшное закрытие илеостомы с формировани..	24M99	S249901	Множ значит травма двух или боле..
A45.020	Формирование обходного анастомоза тонкой кишки	24M99	S249901	Множ значит травма двух или боле..
A45.021	Эндоскопическая резекция слизистой тонкой кишки	24M99	S249901	Множ значит травма двух или боле..
A45.022	Энтеростомия	24M99	S249901	Множ значит травма двух или боле..
A45.023	Удаление полипа тонкой кишки эндоскопическое	24M99	S249901	Множ значит травма двух или боле..
A45.024	Баллонная дилатация стеноза тонкой кишки	24M99	S249901	Множ значит травма двух или боле..
		БДК24	D24MD01	Множ травма, до сут, опер
A45.025	Рассечение рубцовых стриктур тонкой кишки	24M99	S249901	Множ значит травма двух или боле..
A45.026	Формирование тонкокишечного резервуара	24M99	S249901	Множ значит травма двух или боле..
A45.027	Удаление инородных тел из тонкой кишки	24M99	S249901	Множ значит травма двух или боле..
		БДК24	D24MD01	Множ травма, до сут, опер
A46.001	Удаление дивертикула толстой кишки	24M99	S249901	Множ значит травма двух или боле..
A46.002	Иссечение толстой кишки, частичное	24M99	S249901	Множ значит травма двух или боле..
		БДК24	D24MD01	Множ травма, до сут, опер
A46.003	Иссечение толстой кишки с анастомозом ''конец в кон..	24M99	S249901	Множ значит травма двух или боле..
A46.004	Тотальная колэктомия	24M99	S249901	Множ значит травма двух или боле..
A46.005	Субтотальная колэктомия	24M99	S249901	Множ значит травма двух или боле..
A46.006	Наложение анастомоза толстой кишки в тонкую кишку	24M99	S249901	Множ значит травма двух или боле..
A46.007	Резекция и формирование стомы	24M99	S249901	Множ значит травма двух или боле..
A46.008	Бужирование колостомы	24M99	S249901	Множ значит травма двух или боле..
		БДК24	D24MD01	Множ травма, до сут, опер
A46.009	Колостомия	24M99	S249901	Множ значит травма двух или боле..
A46.010	Колостомия превентивная	24M99	S249901	Множ значит травма двух или боле..
A46.011	Цекостомия	24M99	S249901	Множ значит травма двух или боле..
A46.012	Оперативное удаление инородного тела толстой киш..	24M99	S249901	Множ значит травма двух или боле..
A46.013	Закрытие колостомы	24M99	S249901	Множ значит травма двух или боле..
A46.014	Внебрюшинное закрытие колостомы	24M99	S249901	Множ значит травма двух или боле..
		БДК24	D24MD01	Множ травма, до сут, опер
A46.015	Чрезбрюшинное закрытие колостомы	24M99	S249901	Множ значит травма двух или боле..
A46.016	Формирование обходного анастомоза толстой кишки	24M99	S249901	Множ значит травма двух или боле..
A46.017	Проктопластика брюшнопромежностная	24M99	S249901	Множ значит травма двух или боле..
A46.018	Гемиколэктомия левосторонняя	24M99	S249901	Множ значит травма двух или боле..
A46.019	Гемиколэктомия левосторонняя с формированием ко..	24M99	S249901	Множ значит травма двух или боле..
A46.020	Гемиколэктомия левосторонняя с использованием ви..	24M99	S249901	Множ значит травма двух или боле..
A46.021	Комбинированная гемиколэктомия левосторонняя с р..	24M99	S249901	Множ значит травма двух или боле..
A46.022	Гемиколэктомия правосторонняя	24M99	S249901	Множ значит травма двух или боле..
A46.023	Гемиколэктомия правосторонняя с использованием в..	24M99	S249901	Множ значит травма двух или боле..
A46.024	Комбинированная гемиколэктомия правосторонняя с ..	24M99	S249901	Множ значит травма двух или боле..
A46.025	Резекция поперечно-ободочной кишки	24M99	S249901	Множ значит травма двух или боле..
A46.026	Резекция поперечно-ободочной кишки с использован..	24M99	S249901	Множ значит травма двух или боле..
A46.027	Комбинированная резекция ободочной кишки с резек..	24M99	S249901	Множ значит травма двух или боле..
A46.028	Лапароскопическая резекция толстой кишки	24M99	S249901	Множ значит травма двух или боле..

A46.029	Иссечение толстой кишки с анастомозом "конец в бок"	24M99	S249901	Множ значит травма двух или боле..
A46.030	Удаление полипа толстой кишки	24M99	S249901	Множ значит травма двух или боле..
A46.031	Удаление полипа толстой кишки эндоскопическое	24M99	S249901	Множ значит травма двух или боле..
A46.032	Наложение реконструктивного толстокишечного анас..	24M99	S249901	Множ значит травма двух или боле..
A46.033	Разобщение сращений при спаечной непроходимости	24M99	S249901	Множ значит травма двух или боле..
A46.034	Разобщение сращений при спаечной непроходимости..	24M99	S249901	Множ значит травма двух или боле..
A46.035	Ушивание перфоративного отверстия или дефекта то..	24M99	S249901	Множ значит травма двух или боле..
A46.036	Закрытие толстокишечных свищей	24M99	S249901	Множ значит травма двух или боле..
A46.037	Эндоскопическое удаление ворсинчатых опухолей то..	24M99	S249901	Множ значит травма двух или боле..
A46.038	Лапароскопическое удаление новообразования толст..	24M99	S249901	Множ значит травма двух или боле..
A46.039	Эндоскопическое электрохирургическое удаление но..	24M99	S249901	Множ значит травма двух или боле..
A46.040	Удаление жирового придатка толстой кишки	24M99	S249901	Множ значит травма двух или боле..
		БДК24	D24MD01	Множ травма, до сут, опер
A46.041	Удаление жирового придатка толстой кишки лапарос..	24M99	S249901	Множ значит травма двух или боле..
A46.042	Резекция илеоцекального угла	24M99	S249901	Множ значит травма двух или боле..
A46.043	Колэктомия	24M99	S249901	Множ значит травма двух или боле..
A46.044	Колэктомия с резекцией прямой кишки, мукозэктоми..	24M99	S249901	Множ значит травма двух или боле..
A46.045	Колэктомия с резекцией прямой кишки, мукозэктоми..	24M99	S249901	Множ значит травма двух или боле..
A46.046	Лапароскопическая колэктомия с брюшно-анальной р..	24M99	S249901	Множ значит травма двух или боле..
A46.047	Колэктомия с брюшно-анальной резекцией прямой ки..	24M99	S249901	Множ значит травма двух или боле..
A46.048	Лапароскопическая колэктомия с экстирпацией прям..	24M99	S249901	Множ значит травма двух или боле..
A46.049	Колэктомия с экстирпацией прямой кишки	24M99	S249901	Множ значит травма двух или боле..
A46.050	Лапароскопическая колэктомия с формированием ил..	24M99	S249901	Множ значит травма двух или боле..
A46.051	Колэктомия с формированием илеоректального анаст..	24M99	S249901	Множ значит травма двух или боле..
A46.052	Лапароскопическая субтотальная резекция ободочно..	24M99	S249901	Множ значит травма двух или боле..
A46.053	Субтотальная резекция ободочной кишки с формиров..	24M99	S249901	Множ значит травма двух или боле..
A46.054	Лапароскопическая субтотальная резекция ободочно..	24M99	S249901	Множ значит травма двух или боле..
A46.055	Открытая субтотальная резекция ободочной кишки с ..	24M99	S249901	Множ значит травма двух или боле..
A46.056	Баллонная дилатация стенозов толстой кишки	24M99	S249901	Множ значит травма двух или боле..
		БДК24	D24MD01	Множ травма, до сут, опер
A46.057	Удаление инородных тел из толстой кишки эндоскопическое	24M99	S249901	Множ значит травма двух или боле..
		БДК24	D24MD01	Множ травма, до сут, опер
A46.058	Бужирование толстой кишки	24M99	S249901	Множ значит травма двух или боле..
		БДК24	D24MD01	Множ травма, до сут, опер
A46.059	Рассечение рубцовых стриктур толстой кишки	24M99	S249901	Множ значит травма двух или боле..
A46.060	Резекция сигмовидной кишки	24M99	S249901	Множ значит травма двух или боле..
A46.061	Резекция сигмовидной кишки с использованием виде..	24M99	S249901	Множ значит травма двух или боле..
A46.062	Обструктивная резекция сигмовидной кишки	24M99	S249901	Множ значит травма двух или боле..
A46.063	Обструктивная резекция сигмовидной кишки с исполь..	24M99	S249901	Множ значит травма двух или боле..
A46.064	Комбинированная резекция сигмовидной кишки с рез..	24M99	S249901	Множ значит травма двух или боле..
A46.065	Резекция сигмовидной ободочной кишки внутрибрю..	24M99	S249901	Множ значит травма двух или боле..
A47.001	Аппендэктомия	24M99	S249901	Множ значит травма двух или боле..
		БДК24	D24MD01	Множ травма, до сут, опер
A47.002	Аппендэктомия с использованием видеоэндоскопиче..	24M99	S249901	Множ значит травма двух или боле..
A47.003	Дренаж аппендикулярного абсцесса	24M99	S249901	Множ значит травма двух или боле..
A47.004	Аппендикостомия	24M99	S249901	Множ значит травма двух или боле..
		БДК24	D24MD01	Множ травма, до сут, опер
A47.005	Закрытие аппендикулярного свища	24M99	S249901	Множ значит травма двух или боле..
A48.001	Удаление инородного тела прямой кишки с помощью разреза	24M99	S249901	Множ значит травма двух или боле..
		БДК24	D24MD01	Множ травма, до сут, опер
A48.002	Проктосигмоидэктомия	24M99	S249901	Множ значит травма двух или боле..
A48.003	Восстановление прямой кишки	24M99	S249901	Множ значит травма двух или боле..
A48.004	Восстановление прямой кишки. Промежностная прок..	24M99	S249901	Множ значит травма двух или боле..
A48.005	Восстановление прямой кишки. Брюшно-промежност..	24M99	S249901	Множ значит травма двух или боле..
A48.006	Экстирпация прямой кишки	24M99	S249901	Множ значит травма двух или боле..
A48.007	Экстирпация прямой кишки с реконструкцией анальн..	24M99	S249901	Множ значит травма двух или боле..
A48.008	Экстирпация прямой кишки с использованием видеоэ..	24M99	S249901	Множ значит травма двух или боле..
A48.009	Расширенная комбинированная брюшно-промежност..	24M99	S249901	Множ значит травма двух или боле..

A48.010	Резекция прямой кишки	24M99	S249901	Множ значит травма двух или боле..
A48.011	Брюшно-анальная резекция прямой кишки с ликвида..	24M99	S249901	Множ значит травма двух или боле..
A48.012	Резекция прямой кишки передняя с использованием ..	24M99	S249901	Множ значит травма двух или боле..
A48.013	Резекция прямой кишки передняя с реконструкцией а..	24M99	S249901	Множ значит травма двух или боле..
A48.014	Резекция прямой кишки передняя низкая	24M99	S249901	Множ значит травма двух или боле..
A48.015	Резекция прямой кишки передняя низкая с реконстру..	24M99	S249901	Множ значит травма двух или боле..
A48.016	Резекция прямой кишки брюшно-анальная с низведен..	24M99	S249901	Множ значит травма двух или боле..
A48.017	Резекция прямой кишки брюшно-анальная с резекцие..	24M99	S249901	Множ значит травма двух или боле..
A48.018	Резекция прямой кишки интерсфинктерная	24M99	S249901	Множ значит травма двух или боле..
A48.019	Передняя резекция прямой кишки	24M99	S249901	Множ значит травма двух или боле..
A48.020	Нервосберегающая внутрибрюшная резекция прямой..	24M99	S249901	Множ значит травма двух или боле..
A48.021	Комбинированная резекция прямой кишки с резекцие..	24M99	S249901	Множ значит травма двух или боле..
A48.022	Трансанальная слизисто-подслизистая резекция ниж..	24M99	S249901	Множ значит травма двух или боле..
A48.023	Ушивание повреждения прямой кишки	24M99	S249901	Множ значит травма двух или боле..
		БДК24	D24MD01	Множ травма, до сут, опер
A48.024	Ректопексия	24M99	S249901	Множ значит травма двух или боле..
		БДК24	D24MD01	Множ травма, до сут, опер
A48.025	Ректопексия с использованием видеоэндоскопически..	24M99	S249901	Множ значит травма двух или боле..
A48.026	Микрохирургия при новообразованиях прямой кишки..	24M99	S249901	Множ значит травма двух или боле..
A48.027	Реконструкция при новообразованиях прямой кишки	24M99	S249901	Множ значит травма двух или боле..
A48.028	Реконструкция при новообразованиях прямой кишки ..	24M99	S249901	Множ значит травма двух или боле..
A48.029	Мезоректумэктомия	24M99	S249901	Множ значит травма двух или боле..
A48.030	Эндоскопическое электрохирургическое удаление но..	24M99	S249901	Множ значит травма двух или боле..
A48.031	Эндоскопическое электрохирургическое удаление но..	24M99	S249901	Множ значит травма двух или боле..
A49.001	Закрытие внутреннего свища прямой кишки	24M99	S249901	Множ значит травма двух или боле..
		БДК24	D24MD01	Множ травма, до сут, опер
A49.002	Иссечение ректовагинального свища трансперинеаль..	24M99	S249901	Множ значит травма двух или боле..
A49.003	Иссечение ректовагинального свища с ушиванием де..	24M99	S249901	Множ значит травма двух или боле..
A49.004	Иссечение ректовагинального свища брюшно-промеж..	24M99	S249901	Множ значит травма двух или боле..
A49.005	Закрытие проктостомы	24M99	S249901	Множ значит травма двух или боле..
		БДК24	D24MD01	Множ травма, до сут, опер
A49.006	Разрез или иссечение приректальной ткани	24M99	S249901	Множ значит травма двух или боле..
		БДК24	D24MD01	Множ травма, до сут, опер
A49.007	Дренаж тазопрямокишечной ткани	24M99	S249901	Множ значит травма двух или боле..
		БДК24	D24MD01	Множ травма, до сут, опер
A49.008	Иссечение наружного свища прямой кишки	24M99	S249901	Множ значит травма двух или боле..
		БДК24	D24MD01	Множ травма, до сут, опер
A49.009	Разрез или иссечение перианальной ткани	24M99	S249901	Множ значит травма двух или боле..
		БДК24	D24MD01	Множ травма, до сут, опер
A49.010	Дренирование абсцесса прямой кишки	24M99	S249901	Множ значит травма двух или боле..
		БДК24	D24MD01	Множ травма, до сут, опер
A49.011	Удаление геморроидальных узлов	24M99	S249901	Множ значит травма двух или боле..
A49.012	Склеротерапия геморроидальных узлов	24M99	S249901	Множ значит травма двух или боле..
		БДК24	D24MD01	Множ травма, до сут, опер
A49.013	Лигирование геморроидальных узлов	24M99	S249901	Множ значит травма двух или боле..
		БДК24	D24MD01	Множ травма, до сут, опер
A49.014	Дезартеризация геморроидальных узлов	24M99	S249901	Множ значит травма двух или боле..
		БДК24	D24MD01	Множ травма, до сут, опер
A49.015	Дезартеризация геморроидальных узлов под контрол..	24M99	S249901	Множ значит травма двух или боле..
A49.016	Разделение анального сфинктера	24M99	S249901	Множ значит травма двух или боле..
A49.017	Сфинктеропластика	24M99	S249901	Множ значит травма двух или боле..
A49.018	Эвакуация тромбированных геморроидальных узлов	24M99	S249901	Множ значит травма двух или боле..
A49.019	Удаление полипа анального канала и прямой кишки	24M99	S249901	Множ значит травма двух или боле..
		БДК24	D24MD01	Множ травма, до сут, опер
A49.020	Удаление инородного тела прямой кишки без разреза	24M99	S249901	Множ значит травма двух или боле..
		БДК24	D24MD01	Множ травма, до сут, опер
A49.021	Иссечение новообразований перианальной области и анального канала	24M99	S249901	Множ значит травма двух или боле..
		БДК24	D24MD01	Множ травма, до сут, опер

A49.022	Вскрытие острого гнойного парапроктита	24M99	S249901	Множ значит травма двух или боле..
A49.023	Иссечение подкожно-подслизистого свища прямой кишки	24M99	S249901	Множ значит травма двух или боле..
		БДК24	D24MD01	Множ травма, до сут, опер
A49.024	Иссечение транссфинктерного свища прямой кишки	24M99	S249901	Множ значит травма двух или боле..
A49.025	Иссечение экстрасфинктерного свища прямой кишки	24M99	S249901	Множ значит травма двух или боле..
A49.026	Удаление кисты параректальной клетчатки	24M99	S249901	Множ значит травма двух или боле..
		БДК24	D24MD01	Множ травма, до сут, опер
A49.027	Удаление новообразования параректальной клетчатки	24M99	S249901	Множ значит травма двух или боле..
		БДК24	D24MD01	Множ травма, до сут, опер
A49.028	Бужирование анального отверстия	24M99	S249901	Множ значит травма двух или боле..
		БДК24	D24MD01	Множ травма, до сут, опер
A49.029	Иссечение геморроидальных бахромок	24M99	S249901	Множ значит травма двух или боле..
		БДК24	D24MD01	Множ травма, до сут, опер
A49.030	Аносфинктеролеваторопластика	24M99	S249901	Множ значит травма двух или боле..
A49.031	Аносфинктеропластика	24M99	S249901	Множ значит травма двух или боле..
A49.032	Тромбэктомия геморроидальных узлов	24M99	S249901	Множ значит травма двух или боле..
		БДК24	D24MD01	Множ травма, до сут, опер
A49.033	Пневмодивульсия	24M99	S249901	Множ значит травма двух или боле..
		БДК24	D24MD01	Множ травма, до сут, опер
A49.034	Иссечение гипертрофированных анальных сосочков	24M99	S249901	Множ значит травма двух или боле..
		БДК24	D24MD01	Множ травма, до сут, опер
A49.035	Иссечение пресакральной кисты	24M99	S249901	Множ значит травма двух или боле..
A49.036	Иссечение пресакральной кисты с резекцией копчика	24M99	S249901	Множ значит травма двух или боле..
A49.037	Иссечение ректоцеле с пластикой ректовагинальной ..	24M99	S249901	Множ значит травма двух или боле..
A49.038	Сакральная проктопластика	24M99	S249901	Множ значит травма двух или боле..
A49.039	Анопластика	24M99	S249901	Множ значит травма двух или боле..
A49.040	Прижигание слизистой прямой кишки	24M99	S249901	Множ значит травма двух или боле..
		БДК24	D24MD01	Множ травма, до сут, опер
A49.041	Иссечение ректальной слизистой оболочки	24M99	S249901	Множ значит травма двух или боле..
		БДК24	D24MD01	Множ травма, до сут, опер
A49.042	Иссечение анальной трещины	24M99	S249901	Множ значит травма двух или боле..
		БДК24	D24MD01	Множ травма, до сут, опер
A49.043	Иссечение эпителиального копчикового хода	24M99	S249901	Множ значит травма двух или боле..
		БДК24	D24MD01	Множ травма, до сут, опер
A49.044	Эндоскопическое электрохирургическое удаление но..	24M99	S249901	Множ значит травма двух или боле..
A50.001	Резекция сегмента (сегментов) печени	24M99	S249901	Множ значит травма двух или боле..
A50.002	Резекция сегмента (сегментов) печени с использован..	24M99	S249901	Множ значит травма двух или боле..
A50.003	Резекция сегмента (сегментов) печени с реконструкти..	24M99	S249901	Множ значит травма двух или боле..
A50.004	Резекция сегмента (сегментов) печени комбинирован..	24M99	S249901	Множ значит травма двух или боле..
A50.005	Резекция сегмента печени S1	24M99	S249901	Множ значит травма двух или боле..
A50.006	Резекция сегмента печени S7, S8	24M99	S249901	Множ значит травма двух или боле..
A50.007	Левосторонняя кавальная лобэктомия печени (S2 + S3)	24M99	S249901	Множ значит травма двух или боле..
A50.008	Резекция двух сегментов печени (бисегментэктомия)	24M99	S249901	Множ значит травма двух или боле..
A50.009	Резекция трех сегментов печени (S5 + S6 + S4 или S5 +..	24M99	S249901	Множ значит травма двух или боле..
A50.010	Лапароскопическая бисегментэктомия печени	24M99	S249901	Множ значит травма двух или боле..
A50.011	Энуклеация опухоли печени	24M99	S249901	Множ значит травма двух или боле..
A50.012	Лапароскопическое иссечение кист печени	24M99	S249901	Множ значит травма двух или боле..
A50.013	Чрескожная пункционная алкоголизация кист печени под контролем ультразвукового исследования	24M99	S249901	Множ значит травма двух или боле..
		БДК24	D24MD01	Множ травма, до сут, опер
A50.014	Транскатетерное лечение непаразитарных кист печени под контролем ультразвукового исследования	24M99	S249901	Множ значит травма двух или боле..
		БДК24	D24MD01	Множ травма, до сут, опер
A50.015	Окклюзия кист печени через дренирующий катетер под контролем ультразвукового исследования	24M99	S249901	Множ значит травма двух или боле..
		БДК24	D24MD01	Множ травма, до сут, опер
A50.016	Дренирование эхинококковых кист печени без удаления хитиновой оболочки под контролем ультра..	24M99	S249901	Множ значит травма двух или боле..
		БДК24	D24MD01	Множ травма, до сут, опер
A50.017	Дренирование эхинококковых кист печени с удалением хитиновой оболочки под контролем ультразвукового ..	24M99	S249901	Множ значит травма двух или боле..
		БДК24	D24MD01	Множ травма, до сут, опер
A50.018	Транскатетерное лечение эхинококковых кист печени	24M99	S249901	Множ значит травма двух или боле..

A50.018	под контролем ультразвукового исследования	БДК24	D24MD01	Множ травма, до сут, опер
A50.019	Гемигепатэктомия	24M99	S249901	Множ значит травма двух или боле..
A50.020	Гемигепатэктомия расширенная	24M99	S249901	Множ значит травма двух или боле..
A50.021	Гемигепатэктомия комбинированная	24M99	S249901	Множ значит травма двух или боле..
A50.022	Лапароскопическая гемигепатэктомия	24M99	S249901	Множ значит травма двух или боле..
A50.023	Гемигепатэктомия правосторонняя	24M99	S249901	Множ значит травма двух или боле..
A50.024	Гемигепатэктомия левосторонняя	24M99	S249901	Множ значит травма двух или боле..
A50.025	Гемигепатэктомия правосторонняя расширенная	24M99	S249901	Множ значит травма двух или боле..
A50.026	Гемигепатэктомия левосторонняя расширенная	24M99	S249901	Множ значит травма двух или боле..
A50.027	Лапароскопическая криодеструкция новообразовани..	24M99	S249901	Множ значит травма двух или боле..
A50.028	Лапароскопическая термоабляция новообразований ..	24M99	S249901	Множ значит травма двух или боле..
A50.029	Разобщение внутренних билиодигестивных свищей	24M99	S249901	Множ значит травма двух или боле..
A50.030	Реконструктивные операции в воротах печени	24M99	S249901	Множ значит травма двух или боле..
A50.031	Гепатопексия	24M99	S249901	Множ значит травма двух или боле..
		БДК24	D24MD01	Множ травма, до сут, опер
A50.032	Дренирование абсцесса печени	24M99	S249901	Множ значит травма двух или боле..
		БДК24	D24MD01	Множ травма, до сут, опер
A50.033	Дренирование абсцесса печени под контролем ультразвукового исследования	24M99	S249901	Множ значит травма двух или боле..
		БДК24	D24MD01	Множ травма, до сут, опер
A50.034	Дренирование кист, абсцесса печени с использование..	24M99	S249901	Множ значит травма двух или боле..
A50.035	Дренирование кисты, абсцесса печени чрескожное	24M99	S249901	Множ значит травма двух или боле..
		БДК24	D24MD01	Множ травма, до сут, опер
A50.036	Фенестрация, склерозирование кист печени	24M99	S249901	Множ значит травма двух или боле..
		БДК24	D24MD01	Множ травма, до сут, опер
A50.037	Лапароскопическая фенестрация кист печени	24M99	S249901	Множ значит травма двух или боле..
A50.038	Эхинококкэктомия	24M99	S249901	Множ значит травма двух или боле..
A50.039	Перицистэктомия	24M99	S249901	Множ значит травма двух или боле..
A50.040	Тампонирование печени	24M99	S249901	Множ значит травма двух или боле..
A50.041	Марсупиализация	24M99	S249901	Множ значит травма двух или боле..
		БДК24	D24MD01	Множ травма, до сут, опер
A50.042	Частичная гепатэктомия	24M99	S249901	Множ значит травма двух или боле..
A50.043	Наложение кровоостанавливающего шва при травме печени	24M99	S249901	Множ значит травма двух или боле..
		БДК24	D24MD01	Множ травма, до сут, опер
A50.044	Гепатостомия	24M99	S249901	Множ значит травма двух или боле..
		БДК24	D24MD01	Множ травма, до сут, опер
A50.045	Портоэнтеростомия	24M99	S249901	Множ значит травма двух или боле..
		БДК24	D24MD01	Множ травма, до сут, опер
A50.046	Резекция печени атипичная	24M99	S249901	Множ значит травма двух или боле..
A50.047	Лапароскопическая краевая (атипичная) резекция пе..	24M99	S249901	Множ значит травма двух или боле..
A50.048	Трансплантация печени	24M99	S249901	Множ значит травма двух или боле..
A51.001	Холецистотомия	24M99	S249901	Множ значит травма двух или боле..
		БДК24	D24MD01	Множ травма, до сут, опер
A51.002	Лапароскопическая холецистостомия	24M99	S249901	Множ значит травма двух или боле..
A51.003	Чрескожная чреспеченочная холецистостомия, холец..	24M99	S249901	Множ значит травма двух или боле..
A51.004	Дренирование желчного пузыря	24M99	S249901	Множ значит травма двух или боле..
		БДК24	D24MD01	Множ травма, до сут, опер
A51.005	Дренирование желчного пузыря под контролем ультразвукового исследования	24M99	S249901	Множ значит травма двух или боле..
		БДК24	D24MD01	Множ травма, до сут, опер
A51.006	Удаление инородного тела или камня из желчного пузыря	24M99	S249901	Множ значит травма двух или боле..
		БДК24	D24MD01	Множ травма, до сут, опер
A51.007	Эндоскопическая литоэкстракция из холедоха	24M99	S249901	Множ значит травма двух или боле..
A51.008	Холецистэктомия	24M99	S249901	Множ значит травма двух или боле..
A51.009	Холецистэктомия малоинвазивная	24M99	S249901	Множ значит травма двух или боле..
A51.010	Холецистэктомия лапароскопическая	24M99	S249901	Множ значит травма двух или боле..
A51.011	Наложение анастомоза желчного пузыря или желчног..	24M99	S249901	Множ значит травма двух или боле..
A51.012	Разрез желчных протоков для устранения закупорки	24M99	S249901	Множ значит травма двух или боле..
A51.013	Холедохолитотомия с использованием видеоэндоско..	24M99	S249901	Множ значит травма двух или боле..
A51.014	Локальное иссечение или разрушение желчных прото..	24M99	S249901	Множ значит травма двух или боле..

A51.015	Резекция с наложением анастомоза протока ''конец в ..	24M99	S249901	Множ значит травма двух или боле..
A51.016	Восстановление желчных протоков	24M99	S249901	Множ значит травма двух или боле..
A51.017	Операция на сфинктере Одди	24M99	S249901	Множ значит травма двух или боле..
		БДК24	D24MD01	Множ травма, до сут, опер
A51.018	Оперативное лечение свища желчного пузыря	24M99	S249901	Множ значит травма двух или боле..
A51.019	Наружное дренирование желчных протоков	24M99	S249901	Множ значит травма двух или боле..
		БДК24	D24MD01	Множ травма, до сут, опер
A51.020	Наружное дренирование желчных протоков под контролем ультразвукового исследования	24M99	S249901	Множ значит травма двух или боле..
		БДК24	D24MD01	Множ травма, до сут, опер
A51.021	Замена холангиостомических дренажей	24M99	S249901	Множ значит травма двух или боле..
		БДК24	D24MD01	Множ травма, до сут, опер
A51.022	Эндохирургическая чрескожная чреспеченочная хола..	24M99	S249901	Множ значит травма двух или боле..
A51.023	Рентгенохирургическое чрескожное наружное дренир..	24M99	S249901	Множ значит травма двух или боле..
A51.024	Эндоскопическое назобилиарное дренирование	24M99	S249901	Множ значит травма двух или боле..
A51.025	Наложение циркулярного шва общего печеночно-жел..	24M99	S249901	Множ значит травма двух или боле..
A51.026	Наложение гепатикоеюноанастомоза	24M99	S249901	Множ значит травма двух или боле..
A51.027	Наложение гепатикодуоденоанастомоза	24M99	S249901	Множ значит травма двух или боле..
A51.028	Пластика желчного протока	24M99	S249901	Множ значит травма двух или боле..
A51.029	Антеградное эндопротезирование желчных протоков	24M99	S249901	Множ значит травма двух или боле..
A51.030	Ретроградное эндопротезирование желчных протоков	24M99	S249901	Множ значит травма двух или боле..
A51.031	Эндоскопическое эндопротезирование холедоха	24M99	S249901	Множ значит травма двух или боле..
A51.032	Наложение цистодуоденоанастомоза	24M99	S249901	Множ значит травма двух или боле..
		БДК24	D24MD01	Множ травма, до сут, опер
A51.033	Наложение гепатоеюноанастомоза	24M99	S249901	Множ значит травма двух или боле..
A51.034	Наложение холецистоеюноанастомоза с межкишечны..	24M99	S249901	Множ значит травма двух или боле..
A51.035	Наложение гепатодуоденоанастомоза	24M99	S249901	Множ значит травма двух или боле..
A51.036	Лапароскопическое наложение билиодигестивного а..	24M99	S249901	Множ значит травма двух или боле..
A51.037	Холецистолитотомия	24M99	S249901	Множ значит травма двух или боле..
		БДК24	D24MD01	Множ травма, до сут, опер
A51.038	Холедохолитотомия	24M99	S249901	Множ значит травма двух или боле..
A51.039	Холедоходуоденоанастомоз	24M99	S249901	Множ значит травма двух или боле..
A51.040	Холедохоеюноанастомоз	24M99	S249901	Множ значит травма двух или боле..
A51.041	Стентирование желчных протоков	24M99	S249901	Множ значит травма двух или боле..
A51.042	Эндоскопическая вирсунготомия	24M99	S249901	Множ значит травма двух или боле..
		БДК24	D24MD01	Множ травма, до сут, опер
A51.043	Стентирование желчных протоков под видеоэндоскоп..	24M99	S249901	Множ значит травма двух или боле..
A51.044	Резекция внепеченочных желчных протоков	24M99	S249901	Множ значит травма двух или боле..
A51.045	Трансдуоденальная папиллэктомия	24M99	S249901	Множ значит травма двух или боле..
A51.046	Эндоскопическая папиллэктомия	24M99	S249901	Множ значит травма двух или боле..
A51.047	Трансдуоденальная папиллосфинктеротомия	24M99	S249901	Множ значит травма двух или боле..
A51.048	Эндоскопическая папиллосфинктеротомия	24M99	S249901	Множ значит травма двух или боле..
A51.049	Эндоскопическое бужирование и баллонная дилатаци..	24M99	S249901	Множ значит травма двух или боле..
A52.001	Частичная панкреатэктомия	24M99	S249901	Множ значит травма двух или боле..
A52.002	Резекция головки поджелудочной железы с сохранен..	24M99	S249901	Множ значит травма двух или боле..
A52.003	Резекция поджелудочной железы эндоскопическая	24M99	S249901	Множ значит травма двух или боле..
A52.004	Частичная резекция головки поджелудочной железы ..	24M99	S249901	Множ значит травма двух или боле..
A52.005	Ушивание повреждения поджелудочной железы	24M99	S249901	Множ значит травма двух или боле..
		БДК24	D24MD01	Множ травма, до сут, опер
A52.006	Энуклеация опухоли поджелудочной железы	24M99	S249901	Множ значит травма двух или боле..
		БДК24	D24MD01	Множ травма, до сут, опер
A52.007	Энуклеация опухоли поджелудочной железы эндоскопическая	24M99	S249901	Множ значит травма двух или боле..
		БДК24	D24MD01	Множ травма, до сут, опер
A52.008	Цистоэнтеростомия	24M99	S249901	Множ значит травма двух или боле..
		БДК24	D24MD01	Множ травма, до сут, опер
A52.009	Марсупилизация кисты поджелудочной железы	24M99	S249901	Множ значит травма двух или боле..
		БДК24	D24MD01	Множ травма, до сут, опер
A52.010	Трансдуоденальная сфинктеровирсунгопластика	24M99	S249901	Множ значит травма двух или боле..
		БДК24	D24MD01	Множ травма, до сут, опер

A52.011	Вирсунгодуоденостомия	24M99	S249901	Множ значит травма двух или боле..
		БДК24	D24MD01	Множ травма, до сут, опер
A52.012	Продольная панкреатоеюностомия	24M99	S249901	Множ значит травма двух или боле..
A52.013	Резекция поджелудочной железы	24M99	S249901	Множ значит травма двух или боле..
A52.014	Дистальная резекция поджелудочной железы с сохра..	24M99	S249901	Множ значит травма двух или боле..
A52.015	Дистальная резекция поджелудочной железы со спле..	24M99	S249901	Множ значит травма двух или боле..
A52.016	Срединная резекция поджелудочной железы (атипич..	24M99	S249901	Множ значит травма двух или боле..
A52.017	Лапароскопическая дистальная резекция поджелудо..	24M99	S249901	Множ значит травма двух или боле..
A52.018	Панкреатодуоденальная резекция	24M99	S249901	Множ значит травма двух или боле..
A52.019	Панкреатодуоденальная резекция с резекцией желуд..	24M99	S249901	Множ значит травма двух или боле..
A52.020	Панкреатодуоденальная резекция с сохранением при..	24M99	S249901	Множ значит травма двух или боле..
A52.021	Тотальная дуоденопанкреатэктомия	24M99	S249901	Множ значит травма двух или боле..
A52.022	Удаление аномально расположенных участков поджелудочной железы	24M99	S249901	Множ значит травма двух или боле..
		БДК24	D24MD01	Множ травма, до сут, опер
A52.023	Трансплантация островковых клеток поджелудочной ..	24M99	S249901	Множ значит травма двух или боле..
A52.024	Оментопанкреатобурсостомия	24M99	S249901	Множ значит травма двух или боле..
A52.025	Наружное дренирование кист поджелудочной железы	24M99	S249901	Множ значит травма двух или боле..
		БДК24	D24MD01	Множ травма, до сут, опер
A52.026	Дренирование кист поджелудочной железы под контролем ультразвукового исследования	24M99	S249901	Множ значит травма двух или боле..
		БДК24	D24MD01	Множ травма, до сут, опер
A52.027	Транскатетерное лечение кист поджелудочной железы под контролем ультразвукового исследования	24M99	S249901	Множ значит травма двух или боле..
		БДК24	D24MD01	Множ травма, до сут, опер
A52.028	Окклюзия кист поджелудочной железы под контролем ультразвукового исследования	24M99	S249901	Множ значит травма двух или боле..
		БДК24	D24MD01	Множ травма, до сут, опер
A52.029	Окклюзия свищей поджелудочной железы	24M99	S249901	Множ значит травма двух или боле..
		БДК24	D24MD01	Множ травма, до сут, опер
A52.030	Окклюзия наружных панкреатических свищей	24M99	S249901	Множ значит травма двух или боле..
		БДК24	D24MD01	Множ травма, до сут, опер
A52.031	Разобщение внутренних панкреатических свищей	24M99	S249901	Множ значит травма двух или боле..
		БДК24	D24MD01	Множ травма, до сут, опер
A52.032	Иссечение кист поджелудочной железы	24M99	S249901	Множ значит травма двух или боле..
		БДК24	D24MD01	Множ травма, до сут, опер
A52.033	Некрсеквестрэктомия поджелудочной железы	24M99	S249901	Множ значит травма двух или боле..
A52.034	Наложение панкреато(цисто)еюноанастомоза	24M99	S249901	Множ значит травма двух или боле..
A52.035	Реконструктивные вмешательства при хроническом п..	24M99	S249901	Множ значит травма двух или боле..
A52.036	Эндоскопическое стентирование главного панкреатич..	24M99	S249901	Множ значит травма двух или боле..
A52.037	Эндоскопическое стентирование Вирсунгова протока	24M99	S249901	Множ значит травма двух или боле..
		БДК24	D24MD01	Множ травма, до сут, опер
A52.038	Билиопанкреатическое шунтирование	24M99	S249901	Множ значит травма двух или боле..
A52.039	Билиопанкреатическое шунтирование лапароскопиче..	24M99	S249901	Множ значит травма двух или боле..
A53.001	Оперативное лечение пахово-бедренной грыжи	24M99	S249901	Множ значит травма двух или боле..
		БДК24	D24MD01	Множ травма, до сут, опер
A53.002	Оперативное лечение пахово-бедренной грыжи с испо..	24M99	S249901	Множ значит травма двух или боле..
A53.003	Оперативное лечение пахово-бедренной грыжи с испо..	24M99	S249901	Множ значит травма двух или боле..
A53.004	Оперативное лечение пупочной грыжи	24M99	S249901	Множ значит травма двух или боле..
		БДК24	D24MD01	Множ травма, до сут, опер
A53.005	Оперативное лечение пупочной грыжи с использован..	24M99	S249901	Множ значит травма двух или боле..
A53.006	Оперативное лечение пупочной грыжи с использован..	24M99	S249901	Множ значит травма двух или боле..
A53.007	Оперативное лечение околопупочной грыжи	24M99	S249901	Множ значит травма двух или боле..
		БДК24	D24MD01	Множ травма, до сут, опер
A53.008	Оперативное лечение грыжи передней брюшной стенки	24M99	S249901	Множ значит травма двух или боле..
		БДК24	D24MD01	Множ травма, до сут, опер
A53.009	Грыжесечение при грыже белой линии живота (легкая форма)	24M99	S249901	Множ значит травма двух или боле..
		БДК24	D24MD01	Множ травма, до сут, опер
A53.010	Пластика при диастазе прямых мышц живота	24M99	S249901	Множ значит травма двух или боле..
		БДК24	D24MD01	Множ травма, до сут, опер
A53.011	Операция при малой и средней послеоперационной г..	24M99	S249901	Множ значит травма двух или боле..
A53.012	Операция при малой и средней послеоперационной г..	24M99	S249901	Множ значит травма двух или боле..

A53.013	Операция при большой послеоперационной грыже	24M99	S249901	Множ значит травма двух или боле..
A53.014	Операция при большой послеоперационной грыже в и..	24M99	S249901	Множ значит травма двух или боле..
A53.015	Операция при гигантской послеоперационной грыже	24M99	S249901	Множ значит травма двух или боле..
A53.016	Операция при гигантской послеоперационной грыже ..	24M99	S249901	Множ значит травма двух или боле..
A53.017	Операция при грыже спигелиевой линии живота	24M99	S249901	Множ значит травма двух или боле..
A53.018	Лапароскопическая пластика передней брюшной стен..	24M99	S249901	Множ значит травма двух или боле..
A53.019	Оперативное лечение грыжи передней брюшной стен..	24M99	S249901	Множ значит травма двух или боле..
A53.020	Оперативное лечение послеоперационной грыжи с ис..	24M99	S249901	Множ значит травма двух или боле..
A53.021	Операция при большой послеоперационной грыже с и..	24M99	S249901	Множ значит травма двух или боле..
A53.022	Операция при гигантской послеоперационной грыже с..	24M99	S249901	Множ значит травма двух или боле..
A53.023	Операция при большой послеоперационной грыже с и..	24M99	S249901	Множ значит травма двух или боле..
A53.024	Операция при гигантской послеоперационной грыже с..	24M99	S249901	Множ значит травма двух или боле..
A53.025	Оперативное лечение диафрагмальной грыжи	24M99	S249901	Множ значит травма двух или боле..
		БДК24	D24MD01	Множ травма, до сут, опер
A53.026	Пластика диафрагмы с использованием импланта	24M99	S249901	Множ значит травма двух или боле..
		БДК24	D24MD01	Множ травма, до сут, опер
A53.027	Операция при грыже поясничной, промежностной, се..	24M99	S249901	Множ значит травма двух или боле..
A54.001	Лапаротомия	24M99	S249901	Множ значит травма двух или боле..
		БДК24	D24MD01	Множ травма, до сут, опер
A54.002	Лапаротомия диагностическая	24M99	S249901	Множ значит травма двух или боле..
		БДК24	D24MD01	Множ травма, до сут, опер
A54.003	Лапароскопия диагностическая	24M99	S249901	Множ значит травма двух или боле..
		БДК24	D24MD01	Множ травма, до сут, опер
A54.004	Релапароскопия	24M99	S249901	Множ значит травма двух или боле..
		БДК24	D24MD01	Множ травма, до сут, опер
A54.005	Релапаротомия	24M99	S249901	Множ значит травма двух или боле..
		БДК24	D24MD01	Множ травма, до сут, опер
A54.006	Программированная лапаростомия	24M99	S249901	Множ значит травма двух или боле..
		БДК24	D24MD01	Множ травма, до сут, опер
A54.007	Дренаж перитонеальный	24M99	S249901	Множ значит травма двух или боле..
A54.008	Дренирование брюшной полости под контролем ульт..	24M99	S249901	Множ значит травма двух или боле..
A54.009	Лапароскопическое дренирование брюшной полости	24M99	S249901	Множ значит травма двух или боле..
A54.010	Дренирование кист брюшной полости	24M99	S249901	Множ значит травма двух или боле..
A54.011	Дренирование брюшной полости и забрюшинного про..	24M99	S249901	Множ значит травма двух или боле..
A54.012	Иссечение брыжейки	24M99	S249901	Множ значит травма двух или боле..
A54.013	Иссечение сальника с использованием видеоэндоскоп..	24M99	S249901	Множ значит травма двух или боле..
A54.014	Резекция большого сальника	24M99	S249901	Множ значит травма двух или боле..
A54.015	Резекция большого сальника с использованием видео..	24M99	S249901	Множ значит травма двух или боле..
A54.016	Разделение брюшинных спаек	24M99	S249901	Множ значит травма двух или боле..
A54.017	Разделение брюшинных спаек с использованием виде..	24M99	S249901	Множ значит травма двух или боле..
A54.018	Видеоэндоскопическая колпачковая резекция слизис..	24M99	S249901	Множ значит травма двух или боле..
A54.019	Видеоэндоскопическая петлевая резекция слизистой ..	24M99	S249901	Множ значит травма двух или боле..
A54.020	Видеоэндоскопическое лигирование основания малиг..	24M99	S249901	Множ значит травма двух или боле..
A54.021	Фиксация кишечника	24M99	S249901	Множ значит травма двух или боле..
A54.022	Эвисцерация малого таза	24M99	S249901	Множ значит травма двух или боле..
A54.023	Эвисцерация малого таза с реконструктивно-пластич..	24M99	S249901	Множ значит травма двух или боле..
A54.024	Передняя экзентерация таза	24M99	S249901	Множ значит травма двух или боле..
A54.025	Перитонэктомия	24M99	S249901	Множ значит травма двух или боле..
A54.026	Удаление кист и опухолевидных образований брюшно..	24M99	S249901	Множ значит травма двух или боле..
A54.027	Удаление эхинококка брюшной полости, брюшной сте..	24M99	S249901	Множ значит травма двух или боле..
A54.028	Удаление инородных тел в брюшной полости	24M99	S249901	Множ значит травма двух или боле..
A54.029	Удаление гематомы в брюшной полости	24M99	S249901	Множ значит травма двух или боле..
A54.030	Пластика передней брюшной стенки	24M99	S249901	Множ значит травма двух или боле..
A54.031	Пластика передней брюшной стенки с использование..	24M99	S249901	Множ значит травма двух или боле..
A54.032	Пластика передней брюшной стенки с пластикой пупка	24M99	S249901	Множ значит травма двух или боле..
A54.033	Ревизия кишечного анастомоза	24M99	S249901	Множ значит травма двух или боле..
A54.034	Эндоскопическое бужирование стриктур анастомозов	24M99	S249901	Множ значит травма двух или боле..
		БДК24	D24MD01	Множ травма, до сут, опер

A54.035	Эндоскопическая дилятация стриктур анастомозов	24М99	S249901	Множ значит травма двух или боле..
		БДК24	D24MD01	Множ травма, до сут, опер
A54.036	Остановка внутрибрюшного кровотечения	24М99	S249901	Множ значит травма двух или боле..
		БДК24	D24MD01	Множ травма, до сут, опер
A54.037	Лапароскопическая остановка внутрибрюшного кровотечения	24М99	S249901	Множ значит травма двух или боле..
		БДК24	D24MD01	Множ травма, до сут, опер
A54.038	Вскрытие и дренирование внутрибрюшной флегмоны, абсцесса	24М99	S249901	Множ значит травма двух или боле..
		БДК24	D24MD01	Множ травма, до сут, опер
A54.039	Дренирование абсцессов брюшной полости под контролем ультразвукового исследования	24М99	S249901	Множ значит травма двух или боле..
		БДК24	D24MD01	Множ травма, до сут, опер
A54.040	Транскатетерное лечение абсцессов брюшной полост..	24М99	S249901	Множ значит травма двух или боле..
A54.041	Некрсеквестрэктомия органов брюшной полости	24М99	S249901	Множ значит травма двух или боле..
A54.042	Удаление внеорганной опухоли	24М99	S249901	Множ значит травма двух или боле..
A54.043	Удаление внеорганной опухоли комбинированной ре..	24М99	S249901	Множ значит травма двух или боле..
A54.044	Удаление внеорганной опухоли с ангиопластикой	24М99	S249901	Множ значит травма двух или боле..
A54.045	Имплантация катетера для перитонеального диализа	24М99	S249901	Множ значит травма двух или боле..
		БДК24	D24MD01	Множ травма, до сут, опер
A54.046	Остановка кровотечения из верхних отделов желудоч..	24М99	S249901	Множ значит травма двух или боле..
A54.047	Остановка кровотечения из нижних отделов желудоч..	24М99	S249901	Множ значит травма двух или боле..
A55.001	Нефротомия и нефростомия	24М99	S249901	Множ значит травма двух или боле..
A55.002	Чрескожная пункционная нефростомия под контроле..	24М99	S249901	Множ значит травма двух или боле..
A55.003	Ренефростомия	24М99	S249901	Множ значит травма двух или боле..
A55.004	Локальное иссечение или разрушение почки	24М99	S249901	Множ значит травма двух или боле..
A55.005	Резекция почки	24М99	S249901	Множ значит травма двух или боле..
A55.006	Лапароскопическая резекция почки	24М99	S249901	Множ значит травма двух или боле..
A55.007	Резекция почки с применением физических методов в..	24М99	S249901	Множ значит травма двух или боле..
A55.008	Радикальная нефрэктомия	24М99	S249901	Множ значит травма двух или боле..
A55.009	Лапароскопическая нефрэктомия	24М99	S249901	Множ значит травма двух или боле..
A55.010	Нефрэктомия с тромбэктомией из нижней полой вены	24М99	S249901	Множ значит травма двух или боле..
A55.011	Радикальная нефрэктомия с расширенной забрюшин..	24М99	S249901	Множ значит травма двух или боле..
A55.012	Радикальная нефрэктомия с резекцией соседних орга..	24М99	S249901	Множ значит травма двух или боле..
A55.013	Нефроуретерэктомия	24М99	S249901	Множ значит травма двух или боле..
A55.014	Нефруретерэктомия с использованием видеоэндоско..	24М99	S249901	Множ значит травма двух или боле..
A55.015	Нефроуретерэктомия с резекцией мочевого пузыря	24М99	S249901	Множ значит травма двух или боле..
A55.016	Нефропексия	24М99	S249901	Множ значит травма двух или боле..
A55.017	Нефропексия с использованием видеоэндоскопически..	24М99	S249901	Множ значит травма двух или боле..
A55.018	Декапсуляция почки	24М99	S249901	Множ значит травма двух или боле..
A55.019	Аспирация почечной кисты или лоханки	24М99	S249901	Множ значит травма двух или боле..
A55.020	Дренирование кист, абсцесса почки под контролем ко..	24М99	S249901	Множ значит травма двух или боле..
A55.021	Чрескожное пункционное дренирование абсцесса поч..	24М99	S249901	Множ значит травма двух или боле..
A55.022	Удаление инородного тела почки и мочевыделительн..	24М99	S249901	Множ значит травма двух или боле..
A55.023	Нефропиелостомия	24М99	S249901	Множ значит травма двух или боле..
A55.024	Пиелотомия	24М99	S249901	Множ значит травма двух или боле..
A55.025	Перкутанная (чресфистульная) эндопиелотомия	24М99	S249901	Множ значит травма двух или боле..
A55.026	Трансуретральная эндопиелотомия	24М99	S249901	Множ значит травма двух или боле..
A55.027	Секционная нефролитотомия	24М99	S249901	Множ значит травма двух или боле..
A55.028	Перкутанная нефролитотрипсия с литоэкстракцией (н..	24М99	S249901	Множ значит травма двух или боле..
A55.029	Пиелонефролитотомия	24М99	S249901	Множ значит травма двух или боле..
A55.030	Пиелонефролитотомия с использованием видеоэндос..	24М99	S249901	Множ значит травма двух или боле..
A55.031	Нефролитотомия	24М99	S249901	Множ значит травма двух или боле..
A55.032	Анатрофическая нефролитотомия	24М99	S249901	Множ значит травма двух или боле..
A55.033	Резекция околопочечных спаек	24М99	S249901	Множ значит травма двух или боле..
A55.034	Криоабляция новообразования почки	24М99	S249901	Множ значит травма двух или боле..
A55.035	Иссечение кисты почки	24М99	S249901	Множ значит травма двух или боле..
A55.036	Иссечение кисты почки лапароскопическое	24М99	S249901	Множ значит травма двух или боле..
A55.037	Истмотомия	24М99	S249901	Множ значит травма двух или боле..
A55.038	Дренирование абсцесса паранефральной клетчатки	24М99	S249901	Множ значит травма двух или боле..
A55.039	Ушивание раны почки при проникающем ранении или..	24М99	S249901	Множ значит травма двух или боле..

A55.040	Пункционное дренирование, склерозирование кисты ..	24M99	S249901	Множ значит травма двух или боле..
A55.041	Трансплантация почки	24M99	S249901	Множ значит травма двух или боле..
		БДК24	D24MD01	Множ травма, до сут, опер
A56.001	Пластика лоханки и мочеточника	24M99	S249901	Множ значит травма двух или боле..
A56.002	Резекция мочеточника и лоханки с пластикой лоханки..	24M99	S249901	Множ значит травма двух или боле..
A56.003	Пластика лоханки и мочеточника с использованием в..	24M99	S249901	Множ значит травма двух или боле..
A56.004	Удаление сгустков крови из мочеточника	24M99	S249901	Множ значит травма двух или боле..
A56.005	Удаление камней мочеточника	24M99	S249901	Множ значит травма двух или боле..
A56.006	Рассечение отверстия мочеточника	24M99	S249901	Множ значит травма двух или боле..
A56.007	Уретеролитотомия	24M99	S249901	Множ значит травма двух или боле..
A56.008	Уретеролитотомия лапароскопическая	24M99	S249901	Множ значит травма двух или боле..
A56.009	Операция Брикера (уретероилеокутанеостомия)	24M99	S249901	Множ значит травма двух или боле..
A56.010	Кожная уретероилеостомия с цистэктомией (полной и..	24M99	S249901	Множ значит травма двух или боле..
A56.011	Уретерокутанеостомия	24M99	S249901	Множ значит травма двух или боле..
A56.012	Уретеросигмостомия	24M99	S249901	Множ значит травма двух или боле..
A56.013	Восстановление мочеточника	24M99	S249901	Множ значит травма двух или боле..
A56.014	Реконструкция мочеточника кишечным сегментом	24M99	S249901	Множ значит травма двух или боле..
A56.015	Катетеризация/стентирование мочеточника	24M99	S249901	Множ значит травма двух или боле..
A56.016	Трансуретральная эндоскопическая уретеролитотрип..	24M99	S249901	Множ значит травма двух или боле..
A56.017	Трансуретральная эндоскопическая уретеролитотрип..	24M99	S249901	Множ значит травма двух или боле..
A56.018	Установка катетера в верхние мочевыводящие пути	24M99	S249901	Множ значит травма двух или боле..
		БДК24	D24MD01	Множ травма, до сут, опер
A56.019	Бужирование мочеточника	24M99	S249901	Множ значит травма двух или боле..
A56.020	Чрескожная уретеротомия	24M99	S249901	Множ значит травма двух или боле..
A56.021	Перкутанная (чресфистульная) эндуретеротомия	24M99	S249901	Множ значит травма двух или боле..
A56.022	Иссечение уретероцеле с пластикой мочеточника	24M99	S249901	Множ значит травма двух или боле..
A56.023	Иссечение уретероцеле с уретеросигмоанастомозом	24M99	S249901	Множ значит травма двух или боле..
A56.024	Уретероцистоанастомоз	24M99	S249901	Множ значит травма двух или боле..
A56.025	Уретероцистоанастомоз с использованием видеоэндо..	24M99	S249901	Множ значит травма двух или боле..
A56.026	Цистоуретеропластика (операция Боари)	24M99	S249901	Множ значит травма двух или боле..
A56.027	Баллонная дилятация мочеточника	24M99	S249901	Множ значит травма двух или боле..
A56.028	Трансуретральная эндоскопическая пиелолитотрипсия	24M99	S249901	Множ значит травма двух или боле..
A56.029	Трансуретральная эндоскопическая пиелолитотрипси..	24M99	S249901	Множ значит травма двух или боле..
A56.030	Трансуретральная пиелокаликолитотрипсия с исполь..	24M99	S249901	Множ значит травма двух или боле..
A56.031	Трансуретральная фибропиелокаликолитотрипсия	24M99	S249901	Множ значит травма двух или боле..
A56.032	Трансуретральная эндоскопическая цистолитотрипсия	24M99	S249901	Множ значит травма двух или боле..
A56.033	Трансуретральная уретеролитоэкстракция	24M99	S249901	Множ значит травма двух или боле..
A56.034	Внутренняя (трансуретральная) уретеротомия	24M99	S249901	Множ значит травма двух или боле..
A56.035	Уретероцистонеостомии	24M99	S249901	Множ значит травма двух или боле..
A56.036	Антеградная перкутанная уретеролитотрипсия	24M99	S249901	Множ значит травма двух или боле..
A56.037	Удаление катетера/стента из верхних мочевыводящих путей	24M99	S249901	Множ значит травма двух или боле..
		БДК24	D24MD01	Множ травма, до сут, опер
A56.038	Уретеролиз	24M99	S249901	Множ значит травма двух или боле..
A56.039	Уретеролиз с использованием видеоэндоскопических ..	24M99	S249901	Множ значит травма двух или боле..
A56.040	Пластика мочеточниково-влагалищного свища	24M99	S249901	Множ значит травма двух или боле..
A57.001	Удаление камней мочевого пузыря	24M99	S249901	Множ значит травма двух или боле..
A57.002	Трансуретральная контактная цистолитотрипсия	24M99	S249901	Множ значит травма двух или боле..
A57.003	Мочевой отвод к кишечнику с цистэктомией (полной ..	24M99	S249901	Множ значит травма двух или боле..
A57.004	Нефроцистанастомоз	24M99	S249901	Множ значит травма двух или боле..
A57.005	Цистотомия	24M99	S249901	Множ значит травма двух или боле..
A57.006	Цистостомия	24M99	S249901	Множ значит травма двух или боле..
A57.007	Эпицистостомия	24M99	S249901	Множ значит травма двух или боле..
		БДК24	D24MD01	Множ травма, до сут, опер
A57.008	Трансуретральная резекция мочевого пузыря	24M99	S249901	Множ значит травма двух или боле..
A57.009	Трансуретральная резекция мочевого пузыря с интра..	24M99	S249901	Множ значит травма двух или боле..
A57.010	Трансуретральная резекция шейки мочевого пузыря	24M99	S249901	Множ значит травма двух или боле..
A57.011	Дивертикулэктомия мочевого пузыря	24M99	S249901	Множ значит травма двух или боле..
A57.012	Дивертикулэктомия мочевого пузыря с использовани..	24M99	S249901	Множ значит травма двух или боле..

A57.013	Резекция мочевого пузыря	24M99	S249901	Множ значит травма двух или боле..
A57.014	Лапароскопическая резекция мочевого пузыря	24M99	S249901	Множ значит травма двух или боле..
A57.015	Резекция мочевого пузыря с уретероцистоанастомозо..	24M99	S249901	Множ значит травма двух или боле..
A57.016	Трансвезикальная электроэксцизия новообразования..	24M99	S249901	Множ значит травма двух или боле..
A57.017	Радикальная цистэктомия	24M99	S249901	Множ значит травма двух или боле..
A57.018	Радикальная цистэктомия с уретерокутанеостомией	24M99	S249901	Множ значит травма двух или боле..
A57.019	Радикальная цистэктомия с формированием стомы с ..	24M99	S249901	Множ значит травма двух или боле..
A57.020	Радикальная цистэктомия с ортотопической реконстр..	24M99	S249901	Множ значит травма двух или боле..
A57.021	Радикальная цистэктомия с ортотопической реконстр..	24M99	S249901	Множ значит травма двух или боле..
A57.022	Радикальная цистэктомия с использованием видеоэн..	24M99	S249901	Множ значит травма двух или боле..
A57.023	Цистэктомия с уретеросигмоанастомозом	24M99	S249901	Множ значит травма двух или боле..
A57.024	Радикальная цистэктомия с гетеротопической реконс..	24M99	S249901	Множ значит травма двух или боле..
A57.025	Радикальная цистэктомия с гетеротопической реконс..	24M99	S249901	Множ значит травма двух или боле..
A57.026	Радикальная цистэктомия с кожной уретероилеостом..	24M99	S249901	Множ значит травма двух или боле..
A57.027	Радикальная цистэктомия с кожной уретероилеостом..	24M99	S249901	Множ значит травма двух или боле..
A57.028	Радикальная цистэктомия с уретерокутанеостомией с..	24M99	S249901	Множ значит травма двух или боле..
A57.029	Радикальная цистопростатэктомия	24M99	S249901	Множ значит травма двух или боле..
A57.030	Радикальная цистпростатэктомия с уретерокутанеост..	24M99	S249901	Множ значит травма двух или боле..
A57.031	Радикальная цистпростатэктомия с формированием с..	24M99	S249901	Множ значит травма двух или боле..
A57.032	Радикальная цистпростатэктомия с ортотопической р..	24M99	S249901	Множ значит травма двух или боле..
A57.033	Радикальная цистпростатэктомия с ортотопической р..	24M99	S249901	Множ значит травма двух или боле..
A57.034	Радикальная цистпростатэктомия с использованием в..	24M99	S249901	Множ значит травма двух или боле..
A57.035	Лапароскопическая цистпростатвезикулэктомия	24M99	S249901	Множ значит травма двух или боле..
A57.036	Радикальная цистпростатэктомия с кожной уретерои..	24M99	S249901	Множ значит травма двух или боле..
A57.037	Радикальная цистпростатэктомия с кожной уретерои..	24M99	S249901	Множ значит травма двух или боле..
A57.038	Радикальная цистпростатэктомия с гетеротопической..	24M99	S249901	Множ значит травма двух или боле..
A57.039	Радикальная цистпростатэктомия с гетеротопической..	24M99	S249901	Множ значит травма двух или боле..
A57.040	Реконструкция мочевого пузыря	24M99	S249901	Множ значит травма двух или боле..
A57.041	Реконструкция мочевого пузыря с цистэктомией (пол..	24M99	S249901	Множ значит травма двух или боле..
A57.042	Пластика шейки мочевого пузыря	24M99	S249901	Множ значит травма двух или боле..
A57.043	Пластика мочевого пузыря с использованием местных..	24M99	S249901	Множ значит травма двух или боле..
A57.044	Иссечение наружно-мочепузырного свища	24M99	S249901	Множ значит травма двух или боле..
A57.045	Рассечение внутренних спаек	24M99	S249901	Множ значит травма двух или боле..
A57.046	Наружная уретротомия	24M99	S249901	Множ значит травма двух или боле..
		БДК24	D24MD01	Множ травма, до сут, опер
A57.047	Иссечение наружно-уретрального свища	24M99	S249901	Множ значит травма двух или боле..
A57.048	Иссечение пузырно-кишечного свища	24M99	S249901	Множ значит травма двух или боле..
A57.049	Уретровезикопексия	24M99	S249901	Множ значит травма двух или боле..
A57.050	Пункция паравезикального абсцесса	24M99	S249901	Множ значит травма двух или боле..
		БДК24	D24MD01	Множ травма, до сут, опер
A57.051	Сфинктеропластика мочевого пузыря	24M99	S249901	Множ значит травма двух или боле..
A57.052	Сфинктеропластика с имплантацией искусственного с..	24M99	S249901	Множ значит травма двух или боле..
A57.053	Ушивание раны мочевого пузыря при проникающем р..	24M99	S249901	Множ значит травма двух или боле..
A57.054	Денервация мочевого пузыря с использованием лека..	24M99	S249901	Множ значит травма двух или боле..
A57.055	Пластика уретрально-прямокишечного свища	24M99	S249901	Множ значит травма двух или боле..
A57.056	Вскрытие и дренирование парапузырного пространст..	24M99	S249901	Множ значит травма двух или боле..
A57.057	Удаление инородного тела мочевого пузыря	24M99	S249901	Множ значит травма двух или боле..
A57.058	Имплантация электронного стимулятора в мочевой п..	24M99	S249901	Множ значит травма двух или боле..
A57.059	Иссечение кисты урахуса	24M99	S249901	Множ значит травма двух или боле..
A58.001	Удаление камней уретры	24M99	S249901	Множ значит травма двух или боле..
A58.002	Уретральная меатотомия	24M99	S249901	Множ значит травма двух или боле..
A58.003	Восстановление уретры	24M99	S249901	Множ значит травма двух или боле..
A58.004	Восстановление уретры с использованием кожного ло..	24M99	S249901	Множ значит травма двух или боле..
A58.005	Восстановление уретры с использованием реваскуляр..	24M99	S249901	Множ значит травма двух или боле..
A58.006	Восстановление уретры с использованием слизистой ..	24M99	S249901	Множ значит травма двух или боле..
A58.007	Рассечение стриктуры уретры	24M99	S249901	Множ значит травма двух или боле..
A58.008	Рассечение стриктуры уретры с использованием виде..	24M99	S249901	Множ значит травма двух или боле..
A58.009	Бужирование уретры	24M99	S249901	Множ значит травма двух или боле..

A58.009	Бужирование уретры	БДК24	D24MD01	Множ травма, до сут, опер
A58.010	Удаление инородного тела уретры	24M99	S249901	Множ значит травма двух или боле..
		БДК24	D24MD01	Множ травма, до сут, опер
A58.011	Резекция уретры	24M99	S249901	Множ значит травма двух или боле..
A58.012	Иссечение парауретральной кисты	24M99	S249901	Множ значит травма двух или боле..
A58.013	Транспозиция уретры	24M99	S249901	Множ значит травма двух или боле..
A58.014	Удаление полипа уретры	24M99	S249901	Множ значит травма двух или боле..
		БДК24	D24MD01	Множ травма, до сут, опер
A58.015	Трансуретральное удаление кандилом уретры	24M99	S249901	Множ значит травма двух или боле..
		БДК24	D24MD01	Множ травма, до сут, опер
A58.016	Трансуретральная электрорезекция клапана уретры	24M99	S249901	Множ значит травма двух или боле..
A58.017	Внутренняя (трансуретральная) уретротомия	24M99	S249901	Множ значит травма двух или боле..
A58.018	Иссечение дивертикула уретры	24M99	S249901	Множ значит травма двух или боле..
A58.019	Уретропексия свободной синтетической петлей позад..	24M99	S249901	Множ значит травма двух или боле..
A58.020	Уретропексия свободной синтетической петлей транс..	24M99	S249901	Множ значит травма двух или боле..
A58.021	Уретроцистоцервикопексия позадилонным доступом	24M99	S249901	Множ значит травма двух или боле..
A58.022	Хирургическое лечение недержания мочи при напряж..	24M99	S249901	Множ значит травма двух или боле..
A58.023	Слинговые операции при недержании мочи	24M99	S249901	Множ значит травма двух или боле..
A59.001	Удаление новообразования забрюшинного пространс..	24M99	S249901	Множ значит травма двух или боле..
A59.002	Лапароскопическое удаление новообразований брюш..	24M99	S249901	Множ значит травма двух или боле..
A59.003	Удаление новообразования забрюшинного пространс..	24M99	S249901	Множ значит травма двух или боле..
A59.004	Удаление новообразования забрюшинного пространс..	24M99	S249901	Множ значит травма двух или боле..
A59.005	Удаление новообразования забрюшинного пространс..	24M99	S249901	Множ значит травма двух или боле..
A59.006	Дренирование забрюшинного пространства	24M99	S249901	Множ значит травма двух или боле..
A59.007	Дренирование забрюшинного абсцесса под контролем ультразвукового исследования	24M99	S249901	Множ значит травма двух или боле..
		БДК24	D24MD01	Множ травма, до сут, опер
A60.001	Вскрытие и дренирование абсцесса простаты	24M99	S249901	Множ значит травма двух или боле..
A60.002	Трансуретральная резекция простаты	24M99	S249901	Множ значит травма двух или боле..
A60.003	Трансуретральная простатэктомия с помощью лазера	24M99	S249901	Множ значит травма двух или боле..
A60.004	Чреспузырная аденомэктомия	24M99	S249901	Множ значит травма двух или боле..
A60.005	Позадилонная аденомэктомия	24M99	S249901	Множ значит травма двух или боле..
A60.006	Лазерная вапоризация простаты	24M99	S249901	Множ значит травма двух или боле..
A60.007	Радикальная простатэктомия	24M99	S249901	Множ значит травма двух или боле..
A60.008	Радикальная промежностная простатэктомия	24M99	S249901	Множ значит травма двух или боле..
A60.009	Простатэктомия надлобковая с реконструкцией и пла..	24M99	S249901	Множ значит травма двух или боле..
A60.010	Радикальная позадилонная простатэктомия	24M99	S249901	Множ значит травма двух или боле..
A60.011	Радикальная лапароскопическая простатэктомия	24M99	S249901	Множ значит травма двух или боле..
A60.012	Нервосберегающая простатэктомия	24M99	S249901	Множ значит травма двух или боле..
A60.013	Позадилонная простатэктомия с расширенной лимфа..	24M99	S249901	Множ значит травма двух или боле..
A60.014	Дренаж тканей вокруг простаты	24M99	S249901	Множ значит травма двух или боле..
A60.015	Остановка кровотечения (мужские половые органы)	24M99	S249901	Множ значит травма двух или боле..
		БДК24	D24MD01	Множ травма, до сут, опер
A60.016	Трансуретральная энуклеация простаты	24M99	S249901	Множ значит травма двух или боле..
A60.017	Рассечение семенных пузырьков	24M99	S249901	Множ значит травма двух или боле..
		БДК24	D24MD01	Множ травма, до сут, опер
A60.018	Иссечение семенных пузырьков	24M99	S249901	Множ значит травма двух или боле..
		БДК24	D24MD01	Множ травма, до сут, опер
A61.001	Дренирование абсцесса мужских половых органов	24M99	S249901	Множ значит травма двух или боле..
A61.002	Ревизия мошонки	24M99	S249901	Множ значит травма двух или боле..
A61.003	Иссечение оболочек яичка	24M99	S249901	Множ значит травма двух или боле..
		БДК24	D24MD01	Множ травма, до сут, опер
A61.004	Пластика оболочек яичка	24M99	S249901	Множ значит травма двух или боле..
		БДК24	D24MD01	Множ травма, до сут, опер
A61.005	Разрез мошонки и влагалищной оболочки	24M99	S249901	Множ значит травма двух или боле..
		БДК24	D24MD01	Множ травма, до сут, опер
A61.006	Пластика мошонки	24M99	S249901	Множ значит травма двух или боле..
A61.007	Реконструктивная операция кожи мошонки	24M99	S249901	Множ значит травма двух или боле..
A62.001	Низведение яичка	24M99	S249901	Множ значит травма двух или боле..

A62.002	Репозиция яичка	24M99	S249901	Множ значит травма двух или боле..
A62.003	Низведение яичка	24M99	S249901	Множ значит травма двух или боле..
A62.004	Орхиэктомия	24M99	S249901	Множ значит травма двух или боле..
A62.005	Орхофуникулэктомия	24M99	S249901	Множ значит травма двух или боле..
A62.006	Резекция яичка	24M99	S249901	Множ значит травма двух или боле..
		БДК24	D24MD01	Множ травма, до сут, опер
A62.007	Иссечение кисты яичка	24M99	S249901	Множ значит травма двух или боле..
		БДК24	D24MD01	Множ травма, до сут, опер
A62.008	Ушивание яичка	24M99	S249901	Множ значит травма двух или боле..
		БДК24	D24MD01	Множ травма, до сут, опер
A62.009	Протезирование яичка	24M99	S249901	Множ значит травма двух или боле..
A63.001	Иссечение кисты мужских половых органов	24M99	S249901	Множ значит травма двух или боле..
A63.002	Иссечение кисты придатка яичка	24M99	S249901	Множ значит травма двух или боле..
A63.003	Иссечение кисты семенного канатика	24M99	S249901	Множ значит травма двух или боле..
A63.004	Энуклеация кисты придатка яичка	24M99	S249901	Множ значит травма двух или боле..
A63.005	Резекция придатка яичка	24M99	S249901	Множ значит травма двух или боле..
A63.006	Удаление придатка яичка	24M99	S249901	Множ значит травма двух или боле..
A63.007	Вазотомия	24M99	S249901	Множ значит травма двух или боле..
A63.008	Вазэктомия	24M99	S249901	Множ значит травма двух или боле..
A63.009	Наложение вазо-вазоанастомоза	24M99	S249901	Множ значит травма двух или боле..
A63.010	Наложение вазо-эпидидимоанастомоза	24M99	S249901	Множ значит травма двух или боле..
A63.011	Вазулэктомия	24M99	S249901	Множ значит травма двух или боле..
A63.012	Перевязка и пересечение яичковой вены	24M99	S249901	Множ значит травма двух или боле..
A63.013	Перевязка и пересечение яичковой вены с использова..	24M99	S249901	Множ значит травма двух или боле..
A63.014	Клипирование яичковой вены с использованием виде..	24M99	S249901	Множ значит травма двух или боле..
A63.015	Реваскуляризация яичка микрохирургическая	24M99	S249901	Множ значит травма двух или боле..
A63.016	Перевязка и пересечение яичковой вены субингвинал..	24M99	S249901	Множ значит травма двух или боле..
A64.001	Обрезание крайней плоти	24M99	S249901	Множ значит травма двух или боле..
		БДК24	D24MD01	Множ травма, до сут, опер
A64.002	Вправление парафимоза	24M99	S249901	Множ значит травма двух или боле..
		БДК24	D24MD01	Множ травма, до сут, опер
A64.003	Пластика уздечки крайней плоти	24M99	S249901	Множ значит травма двух или боле..
		БДК24	D24MD01	Множ травма, до сут, опер
A64.004	Прошивание белочной оболочки полового члена	24M99	S249901	Множ значит травма двух или боле..
A64.005	Ушивание кавернозного тела	24M99	S249901	Множ значит травма двух или боле..
A64.006	Наложение кавернозоспонгиоанастомоза	24M99	S249901	Множ значит травма двух или боле..
A64.007	Удаление доброкачественных новообразований полового члена	24M99	S249901	Множ значит травма двух или боле..
		БДК24	D24MD01	Множ травма, до сут, опер
A64.008	Резекция полового члена	24M99	S249901	Множ значит травма двух или боле..
A64.009	Ампутация полового члена (пенэктомия)	24M99	S249901	Множ значит травма двух или боле..
A64.010	Ампутация полового члена, двухсторонняя подвздош..	24M99	S249901	Множ значит травма двух или боле..
A64.011	Реваскуляризация полового члена	24M99	S249901	Множ значит травма двух или боле..
A64.012	Реконструктивная операция кожи полового члена	24M99	S249901	Множ значит травма двух или боле..
A64.013	Маскулинизирующая пластика наружных гениталий	24M99	S249901	Множ значит травма двух или боле..
A64.014	Реконструктивная операция на половом члене	24M99	S249901	Множ значит травма двух или боле..
A64.015	Восстановление и пластическая операция на половом..	24M99	S249901	Множ значит травма двух или боле..
A64.016	Восстановление и пластическая операция на половом..	24M99	S249901	Множ значит травма двух или боле..
A64.017	Фаллопластика	24M99	S249901	Множ значит травма двух или боле..
A64.018	Фаллопластика с протезированием однокомпонентны..	24M99	S249901	Множ значит травма двух или боле..
A64.019	Фаллопластика с протезированием трехкомпонентны..	24M99	S249901	Множ значит травма двух или боле..
A64.020	Фаллопластика мышечно-фасциальным лоскутом	24M99	S249901	Множ значит травма двух или боле..
A65.001	Овариотомия (рассечение яичника)/Удаление кисты я..	24M99	S249901	Множ значит травма двух или боле..
A65.002	Марсупиализация кисты яичника	24M99	S249901	Множ значит травма двух или боле..
A65.003	Удаление кисты яичника с использованием видеоэнд..	24M99	S249901	Множ значит травма двух или боле..
A65.004	Резекция яичника лапаротомическая	24M99	S249901	Множ значит травма двух или боле..
A65.005	Резекция яичника лапароскопическая	24M99	S249901	Множ значит травма двух или боле..
A65.006	Фенестрация кисты яичника лапароскопическая	24M99	S249901	Множ значит травма двух или боле..
A65.007	Оофорэктомия лапаротомическая (односторонняя)	24M99	S249901	Множ значит травма двух или боле..

A65.008	Оофорэктомия лапароскопическая (односторонняя)	24M99	S249901	Множ значит травма двух или боле..
A65.009	Оофорэктомия лапаротомическая (двусторонняя)	24M99	S249901	Множ значит травма двух или боле..
A65.010	Оофорэктомия лапароскопическая (двусторонняя)	24M99	S249901	Множ значит травма двух или боле..
A65.011	Сальпинго-оофорэктомия лапаротомическая (односто..	24M99	S249901	Множ значит травма двух или боле..
A65.012	Сальпинго-оофорэктомия лапароскопическая (одност..	24M99	S249901	Множ значит травма двух или боле..
A65.013	Сальпинго-оофорэктомия лапаротомическая (двустор..	24M99	S249901	Множ значит травма двух или боле..
A65.014	Сальпинго-оофорэктомия лапароскопическая (двусто..	24M99	S249901	Множ значит травма двух или боле..
A65.015	Простое ушивание яичника	24M99	S249901	Множ значит травма двух или боле..
A65.016	Удаление дисгенетичных гонад	24M99	S249901	Множ значит травма двух или боле..
A65.017	Удаление гонадальных тяжей	24M99	S249901	Множ значит травма двух или боле..
A65.018	Удаление параовариальной кисты лапаротомическое	24M99	S249901	Множ значит травма двух или боле..
A65.019	Удаление параовариальной кисты с использованием ..	24M99	S249901	Множ значит травма двух или боле..
A65.020	Демедуляция (электрокаутеризация) яичников лапар..	24M99	S249901	Множ значит травма двух или боле..
A65.021	Деторзия яичника	24M99	S249901	Множ значит травма двух или боле..
A66.001	Сальпингэктомия односторонняя лапаротомическая	24M99	S249901	Множ значит травма двух или боле..
A66.002	Сальпингэктомия односторонняя с использованием в..	24M99	S249901	Множ значит травма двух или боле..
A66.003	Сальпингэктомия двусторонняя лапаротомическая	24M99	S249901	Множ значит травма двух или боле..
A66.004	Сальпингэктомия двусторонняя лапароскопическая	24M99	S249901	Множ значит травма двух или боле..
A66.005	Сальпингостомия лапаротомическая	24M99	S249901	Множ значит травма двух или боле..
A66.006	Сальпингостомия лапароскопическая	24M99	S249901	Множ значит травма двух или боле..
A66.007	Удаление из маточной трубы продуктов зачатия без с..	24M99	S249901	Множ значит травма двух или боле..
A66.008	Удаление из маточной трубы продуктов зачатия без с..	24M99	S249901	Множ значит травма двух или боле..
A66.009	Частичное удаление маточной трубы при трубной бер..	24M99	S249901	Множ значит травма двух или боле..
A66.010	Частичное удаление маточной трубы при трубной бер..	24M99	S249901	Множ значит травма двух или боле..
A66.011	Сальпинголизис	24M99	S249901	Множ значит травма двух или боле..
A66.012	Сальпинголизис лапароскопический	24M99	S249901	Множ значит травма двух или боле..
A66.013	Фимбриопластика	24M99	S249901	Множ значит травма двух или боле..
A66.014	Фимбриопластика лапароскопическая	24M99	S249901	Множ значит травма двух или боле..
A66.015	Другие восстановительные операции на маточной тру..	24M99	S249901	Множ значит травма двух или боле..
A66.016	Другие восстановительные операции на маточной тру..	24M99	S249901	Множ значит травма двух или боле..
A66.017	Стерилизация маточных труб	24M99	S249901	Множ значит травма двух или боле..
A66.018	Стерилизация маточных труб лапароскопическая	24M99	S249901	Множ значит травма двух или боле..
A66.019	Операция по поводу бесплодия на придатках матки	24M99	S249901	Множ значит травма двух или боле..
A67.001	Резекция шейки матки (включая удаление инородного тела)	24M99	S249901	Множ значит травма двух или боле..
		БДК24	D24MD01	Множ травма, до сут, опер
A67.002	Полипэктомия шейки матки	24M99	S249901	Множ значит травма двух или боле..
		БДК24	D24MD01	Множ травма, до сут, опер
A67.003	Хирургическое лечение заболеваний шейки матки с использованием различных энергий	24M99	S249901	Множ значит травма двух или боле..
		БДК24	D24MD01	Множ травма, до сут, опер
A67.004	Электродиатермоконизация шейки матки	24M99	S249901	Множ значит травма двух или боле..
		БДК24	D24MD01	Множ травма, до сут, опер
A67.005	Лазерная вапоризация шейки матки	24M99	S249901	Множ значит травма двух или боле..
		БДК24	D24MD01	Множ травма, до сут, опер
A67.006	Криодеструкция шейки матки	24M99	S249901	Множ значит травма двух или боле..
		БДК24	D24MD01	Множ травма, до сут, опер
A67.007	Ампутация шейки матки	24M99	S249901	Множ значит травма двух или боле..
A67.008	Зашивание разрыва шейки матки	24M99	S249901	Множ значит травма двух или боле..
A67.009	Пластика шейки матки	24M99	S249901	Множ значит травма двух или боле..
A67.010	Дилятация цервикального канала	24M99	S249901	Множ значит травма двух или боле..
		БДК24	D24MD01	Множ травма, до сут, опер
A68.001	Удаление инородного тела из полости матки	24M99	S249901	Множ значит травма двух или боле..
		БДК24	D24MD01	Множ травма, до сут, опер
A68.002	Ушивание повреждения стенки матки при проникающ..	24M99	S249901	Множ значит травма двух или боле..
A68.003	Гистеротомия	24M99	S249901	Множ значит травма двух или боле..
A68.004	Лапароскопическая гистеротомия	24M99	S249901	Множ значит травма двух или боле..
A68.005	Миомэктомия	24M99	S249901	Множ значит травма двух или боле..
A68.006	Лапароскопическая миомэктомия	24M99	S249901	Множ значит травма двух или боле..
A68.007	Лапароскопический миолизис	24M99	S249901	Множ значит травма двух или боле..

A68.008	Трансвагинальная миомэктомия	24M99	S249901	Множ значит травма двух или боле..
A68.009	Гистероскопическая миомэктомия	24M99	S249901	Множ значит травма двух или боле..
A68.010	Гистероскопическая миомэктомия электрохирургичес..	24M99	S249901	Множ значит травма двух или боле..
A68.011	Гистероскопическое удаление пораженного участка (..	24M99	S249901	Множ значит травма двух или боле..
A68.012	Пластика тела матки при аномалиях развития	24M99	S249901	Множ значит травма двух или боле..
A68.013	Удаление рудиментарного рога матки	24M99	S249901	Множ значит травма двух или боле..
A68.014	Удаление рудиментарного рога матки лапароскопиче..	24M99	S249901	Множ значит травма двух или боле..
A68.015	Гистероскопическое иссечение маточной перегородки	24M99	S249901	Множ значит травма двух или боле..
A68.016	Гистероскопическое рассечение внутриматочных сине..	24M99	S249901	Множ значит травма двух или боле..
A68.017	Надвлагалищная гистерэктомия	24M99	S249901	Множ значит травма двух или боле..
A68.018	Надвлагалищная гистерэктомия лапароскопическая	24M99	S249901	Множ значит травма двух или боле..
A68.019	Надвлагалищная гистерэктомия с придатками	24M99	S249901	Множ значит травма двух или боле..
A68.020	Надвлагалищная гистерэктомия с придатками лапар..	24M99	S249901	Множ значит травма двух или боле..
A68.021	Тотальная гистерэктомия	24M99	S249901	Множ значит травма двух или боле..
A68.022	Тотальная гистерэктомия лапароскопическая	24M99	S249901	Множ значит травма двух или боле..
A68.023	Тотальная гистерэктомия с придатками	24M99	S249901	Множ значит травма двух или боле..
A68.024	Тотальная гистерэктомия с придатками лапароскопич..	24M99	S249901	Множ значит травма двух или боле..
A68.025	Влагалищная гистерэктомия	24M99	S249901	Множ значит травма двух или боле..
A68.026	Влагалищная гистерэктомия с лапароскопической асс..	24M99	S249901	Множ значит травма двух или боле..
A68.027	Влагалищная гистерэктомия с придатками	24M99	S249901	Множ значит травма двух или боле..
A68.028	Влагалищная гистерэктомия с придатками с лапароск..	24M99	S249901	Множ значит травма двух или боле..
A68.029	Радикальная гистерэктомия (операция Вертгейма)	24M99	S249901	Множ значит травма двух или боле..
A68.030	Лапароскопическая радикальная гистерэктоомия	24M99	S249901	Множ значит травма двух или боле..
A68.031	Супрацервикальная гистерэктомия с придатками лап..	24M99	S249901	Множ значит травма двух или боле..
A68.032	Влагалищная радикальная гистерэктомия	24M99	S249901	Множ значит травма двух или боле..
A68.033	Кульдопластика по Мак Колл при абдоминальной гист..	24M99	S249901	Множ значит травма двух или боле..
A68.034	Кульдопластика по Мак Колл лапароскопическая	24M99	S249901	Множ значит травма двух или боле..
A68.035	Иссечение пораженного участка параметрия	24M99	S249901	Множ значит травма двух или боле..
A68.036	Иссечение пораженного участка параметрия лапарос..	24M99	S249901	Множ значит травма двух или боле..
A68.037	Лапароскопическое ушивание повреждения стенки м..	24M99	S249901	Множ значит травма двух или боле..
A68.038	Иссечение ретроцервикального эндометриоза	24M99	S249901	Множ значит травма двух или боле..
A68.039	Иссечение очагов эндометриоза	24M99	S249901	Множ значит травма двух или боле..
A68.040	Иссечение очагов эндометриоза с использованием ви..	24M99	S249901	Множ значит травма двух или боле..
A68.041	Лазерная деструкция очагов эндометриоза	24M99	S249901	Множ значит травма двух или боле..
A68.042	Вакуум-аспирация эндометрия	24M99	S249901	Множ значит травма двух или боле..
		БДК24	D24MD01	Множ травма, до сут, опер
A68.043	Абляция эндометрия	24M99	S249901	Множ значит травма двух или боле..
A68.044	Метропластика лапаротомическая	24M99	S249901	Множ значит травма двух или боле..
A68.045	Метропластика лапароскопическая	24M99	S249901	Множ значит травма двух или боле..
A69.001	Гистеропексия	24M99	S249901	Множ значит травма двух или боле..
A69.002	Лапароскопическая гистеропексия	24M99	S249901	Множ значит травма двух или боле..
A69.003	Восстановление маточного опорного аппарата	24M99	S249901	Множ значит травма двух или боле..
A69.004	Восстановление маточного опорного аппарата лапар..	24M99	S249901	Множ значит травма двух или боле..
A69.005	Хирургическая коррекция выворота матки	24M99	S249901	Множ значит травма двух или боле..
A70.001	Кольпотомия (включая дренирование Дугласова пространства)	24M99	S249901	Множ значит травма двух или боле..
		БДК24	D24MD01	Множ травма, до сут, опер
A70.002	Удаление инородного тела из влагалища	24M99	S249901	Множ значит травма двух или боле..
		БДК24	D24MD01	Множ травма, до сут, опер
A70.003	Удаление новообразования влагалища	24M99	S249901	Множ значит травма двух или боле..
A70.004	Удаление опухоли влагалища с реконструктивно-плас..	24M99	S249901	Множ значит травма двух или боле..
A70.005	Локальное иссечение влагалища	24M99	S249901	Множ значит травма двух или боле..
A70.006	Иссечение перегородки влагалища	24M99	S249901	Множ значит травма двух или боле..
A70.007	Кольпоэктомия (вагиноэктомия)	24M99	S249901	Множ значит травма двух или боле..
A70.008	Ушивание разрыва влагалища, промежности	24M99	S249901	Множ значит травма двух или боле..
A70.009	Реконструкция влагалища	24M99	S249901	Множ значит травма двух или боле..
A70.010	Реконструкция влагалища сегментом кишки	24M99	S249901	Множ значит травма двух или боле..
A70.011	Экстирпация большой железы преддверия влагалища	24M99	S249901	Множ значит травма двух или боле..
A70.012	Энуклеация кисты большой железы преддверия влага..	24M99	S249901	Множ значит травма двух или боле..

A70.013	Передняя кольпоррафия (включая перинеоррафию)	24M99	S249901	Множ значит травма двух или боле..
A70.014	Задняя кольпоррафия (включая леваторопластику и ..	24M99	S249901	Множ значит травма двух или боле..
A70.015	Операции при опущении стенок матки и влагалища	24M99	S249901	Множ значит травма двух или боле..
A70.016	Манчестерская операция	24M99	S249901	Множ значит травма двух или боле..
A70.017	Кольпоперинеоррафия с влагалищной гистерэктомией	24M99	S249901	Множ значит травма двух или боле..
A70.018	Кульдопластика по Мак Колл при влагалищной гистер..	24M99	S249901	Множ значит травма двух или боле..
A70.019	Операции при опущении задней стенки влагалища	24M99	S249901	Множ значит травма двух или боле..
A70.020	Операции при опущении передней стенки влагалища	24M99	S249901	Множ значит травма двух или боле..
A70.021	Кольпоклейзис	24M99	S249901	Множ значит травма двух или боле..
A70.022	Влагалищное устранение энтероцеле	24M99	S249901	Множ значит травма двух или боле..
A70.023	Лапароскопическое устранение энтероцеле	24M99	S249901	Множ значит травма двух или боле..
A70.024	Промонтопексия лапаротомическая	24M99	S249901	Множ значит травма двух или боле..
A70.025	Промонтопексия лапароскопическая	24M99	S249901	Множ значит травма двух или боле..
A70.026	Гименорафия	24M99	S249901	Множ значит травма двух или боле..
		БДК24	D24MD01	Множ травма, до сут, опер
A70.027	Рассечение девственной плевы	24M99	S249901	Множ значит травма двух или боле..
		БДК24	D24MD01	Множ травма, до сут, опер
A71.001	Рассечение синехий малых половых губ	24M99	S249901	Множ значит травма двух или боле..
		БДК24	D24MD01	Множ травма, до сут, опер
A71.002	Удаление новообразования вульвы	24M99	S249901	Множ значит травма двух или боле..
		БДК24	D24MD01	Множ травма, до сут, опер
A71.003	Марсупиализация абсцесса или кисты бартолиновой ..	24M99	S249901	Множ значит травма двух или боле..
A71.004	Энуклеация кисты бартолиновой железы	24M99	S249901	Множ значит травма двух или боле..
A71.005	Резекция малых половых губ	24M99	S249901	Множ значит травма двух или боле..
		БДК24	D24MD01	Множ травма, до сут, опер
A71.006	Пластика больших половых губ	24M99	S249901	Множ значит травма двух или боле..
A71.007	Пластика малых половых губ	24M99	S249901	Множ значит травма двух или боле..
A71.008	Феминизирующая пластика наружных гениталий	24M99	S249901	Множ значит травма двух или боле..
A71.009	Удаление новообразования малой половой губы	24M99	S249901	Множ значит травма двух или боле..
		БДК24	D24MD01	Множ травма, до сут, опер
A71.010	Операции на клиторе	24M99	S249901	Множ значит травма двух или боле..
A71.011	Ушивание разрыва вульвы	24M99	S249901	Множ значит травма двух или боле..
		БДК24	D24MD01	Множ травма, до сут, опер
A71.012	Вульвэктомия	24M99	S249901	Множ значит травма двух или боле..
A71.013	Гемивульвэктомия	24M99	S249901	Множ значит травма двух или боле..
A71.014	Восстановление вульвы и промежности	24M99	S249901	Множ значит травма двух или боле..
A71.015	Перинеовагинальный лифтинг при неосложненном пр..	24M99	S249901	Множ значит травма двух или боле..
A72.001	Иссечение гематомы женских половых органов	24M99	S249901	Множ значит травма двух или боле..
A72.002	Дренирование абсцесса женских половых органов	24M99	S249901	Множ значит травма двух или боле..
		БДК24	D24MD01	Множ травма, до сут, опер
A72.003	Рассечение и иссечение спаек женских половых орган..	24M99	S249901	Множ значит травма двух или боле..
A72.004	Рассечение и иссечение спаек женских половых орган..	24M99	S249901	Множ значит травма двух или боле..
A72.005	Иссечение и закрытие свища женских половых органов	24M99	S249901	Множ значит травма двух или боле..
A72.006	Иссечение пузырно-влагалищного свища	24M99	S249901	Множ значит травма двух или боле..
A72.007	Иссечение пузырно-маточного свища	24M99	S249901	Множ значит травма двух или боле..
A72.008	Рассечение спаек, вскрытие и опорожнение серозоцеле	24M99	S249901	Множ значит травма двух или боле..
A72.009	Иссечение ретроцервикального эндометриоза	24M99	S249901	Множ значит травма двух или боле..
A72.010	Резекция ректо-сигмоидного отдела кишки при гинек..	24M99	S249901	Множ значит травма двух или боле..
A72.011	Резекция мочевого пузыря при гинекологической пат..	24M99	S249901	Множ значит травма двух или боле..
A72.012	Резекция мочеточника при гинекологической патолог..	24M99	S249901	Множ значит травма двух или боле..
A72.013	Резекция большого сальника при гинекологической п..	24M99	S249901	Множ значит травма двух или боле..
A73.001	Амниоредукция	24M99	S249901	Множ значит травма двух или боле..
A73.002	Амниотомия	24M99	S249901	Множ значит травма двух или боле..
		БДК24	D24MD01	Множ травма, до сут, опер
A73.003	Цервикальный серкляж беременной матки трансваги..	24M99	S249901	Множ значит травма двух или боле..
A73.004	Цервикальный серкляж беременной матки лапароско..	24M99	S249901	Множ значит травма двух или боле..
A73.005	Удаление цервикального серкляжа перед родоразрешением	24M99	S249901	Множ значит травма двух или боле..
		БДК24	D24MD01	Множ травма, до сут, опер

A73.006	Рассечение шейки в родах	24M99	S249901	Множ значит травма двух или боле..
		БДК24	D24MD01	Множ травма, до сут, опер
A73.007	Эпизиорафия	24M99	S249901	Множ значит травма двух или боле..
		БДК24	D24MD01	Множ травма, до сут, опер
A73.008	Разрез промежности (эпизиотомия)	24M99	S249901	Множ значит травма двух или боле..
		БДК24	D24MD01	Множ травма, до сут, опер
A73.009	Наложение акушерских щипцов	24M99	S249901	Множ значит травма двух или боле..
A73.010	Вакуум-экстракция плода	24M99	S249901	Множ значит травма двух или боле..
A73.011	Экстракция плода за тазовый конец	24M99	S249901	Множ значит травма двух или боле..
A73.012	Плодоразрушающая операция	24M99	S249901	Множ значит травма двух или боле..
A73.013	Ручное пособие при тазовом предлежании плода (по Цовьянову)	24M99	S249901	Множ значит травма двух или боле..
		БДК24	D24MD01	Множ травма, до сут, опер
A73.014	Поворот плода за ножку	24M99	S249901	Множ значит травма двух или боле..
A73.015	Классическое ручное пособие при тазовом предлежании плода	24M99	S249901	Множ значит травма двух или боле..
		БДК24	D24MD01	Множ травма, до сут, опер
A73.016	Ручное отделение плаценты и выделение последа	24M99	S249901	Множ значит травма двух или боле..
		БДК24	D24MD01	Множ травма, до сут, опер
A73.017	Аспирационный кюретаж после родов или аборта (включая расширение цервикального канала)	24M99	S249901	Множ значит травма двух или боле..
		БДК24	D24MD01	Множ травма, до сут, опер
A73.018	Кюретаж полости матки после родов или аборта (включая расширение цервикального канала)	24M99	S249901	Множ значит травма двух или боле..
		БДК24	D24MD01	Множ травма, до сут, опер
A73.019	Вакуумная аспирация продуктов зачатия (включая расширение цервикального канала)	24M99	S249901	Множ значит травма двух или боле..
		БДК24	D24MD01	Множ травма, до сут, опер
A73.020	Эвакуация продуктов зачатия и кюретаж полости матки (включая расширение цервикального канала)	24M99	S249901	Множ значит травма двух или боле..
		БДК24	D24MD01	Множ травма, до сут, опер
A73.021	Ушивание акушерского разрыва матки	24M99	S249901	Множ значит травма двух или боле..
A73.022	Ушивание акушерского разрыва шейки матки	24M99	S249901	Множ значит травма двух или боле..
		БДК24	D24MD01	Множ травма, до сут, опер
A73.023	Ушивание акушерского разрыва влагалища	24M99	S249901	Множ значит травма двух или боле..
		БДК24	D24MD01	Множ травма, до сут, опер
A73.024	Ушивание акушерского разрыва вульвы	24M99	S249901	Множ значит травма двух или боле..
		БДК24	D24MD01	Множ травма, до сут, опер
A73.025	Ушивание акушерского разрыва промежности I-II ст	24M99	S249901	Множ значит травма двух или боле..
		БДК24	D24MD01	Множ травма, до сут, опер
A73.026	Ушивание акушерского разрыва промежности III-IV ст.	24M99	S249901	Множ значит травма двух или боле..
A73.027	Хирургическая коррекция выворота матки после родов	24M99	S249901	Множ значит травма двух или боле..
A74.001	Кесарево сечение в нижнем маточном сегменте	24M99	S249901	Множ значит травма двух или боле..
A74.002	Корпоральное кесарево сечение	24M99	S249901	Множ значит травма двух или боле..
A74.003	Донное кесарево сечение	24M99	S249901	Множ значит травма двух или боле..
A74.004	Кесарево сечение с последующей субтотальной гисте..	24M99	S249901	Множ значит травма двух или боле..
A74.005	Кесарево сечение с последующей тотальной гистерэк..	24M99	S249901	Множ значит травма двух или боле..
A74.006	Гистеротомия в целях прерывания беременности (Ма..	24M99	S249901	Множ значит травма двух или боле..
A75.001	Перевязка маточных артерий	24M99	S249901	Множ значит травма двух или боле..
A75.002	Наложение гемостатических компрессионных швов (В..	24M99	S249901	Множ значит травма двух или боле..
A75.003	Наложение клемм по Бакшееву	24M99	S249901	Множ значит травма двух или боле..
		БДК24	D24MD01	Множ травма, до сут, опер
A75.004	Наложение клемм по Генкелю-Тиканадзе	24M99	S249901	Множ значит травма двух или боле..
		БДК24	D24MD01	Множ травма, до сут, опер
A75.005	Установка внутриматочного баллона	24M99	S249901	Множ значит травма двух или боле..
		БДК24	D24MD01	Множ травма, до сут, опер
A75.006	Иссечение рудиметарного рога при корнуальной бере..	24M99	S249901	Множ значит травма двух или боле..
A75.007	Гистероскопическое удаление ВМС из беременной ма..	24M99	S249901	Множ значит травма двух или боле..
A75.008	Операции при брюшной беременности	24M99	S249901	Множ значит травма двух или боле..
A75.009	Удаление ВМС	24M99	S249901	Множ значит травма двух или боле..
		БДК24	D24MD01	Множ травма, до сут, опер
A76.001	Репозиция скуловой кости или дуги закрытая без при..	24M99	S249901	Множ значит травма двух или боле..
A76.002	Резекция верхней челюсти	24M99	S249901	Множ значит травма двух или боле..
A76.003	Резекция верхней челюсти с реконструктивно-пласти..	24M99	S249901	Множ значит травма двух или боле..

A76.004	Резекция верхней челюсти с микрохирургической пла..	24M99	S249901	Множ значит травма двух или боле..
A76.005	Резекция верхней челюсти комбинированная с микро..	24M99	S249901	Множ значит травма двух или боле..
A76.006	Резекция верхней челюсти с микрохирургической пла..	24M99	S249901	Множ значит травма двух или боле..
A76.007	Резекция нижней челюсти	24M99	S249901	Множ значит травма двух или боле..
A76.008	Резекция нижней челюсти с реконструктивно-пластич..	24M99	S249901	Множ значит травма двух или боле..
A76.009	Резекция нижней челюсти с микрохирургической пла..	24M99	S249901	Множ значит травма двух или боле..
A76.010	Резекция нижней челюсти с микрохирургической пла..	24M99	S249901	Множ значит травма двух или боле..
A76.011	Реконструкция лобно-глазничного комплекса	24M99	S249901	Множ значит травма двух или боле..
A76.012	Реконструкция скуло-глазничного комплекса	24M99	S249901	Множ значит травма двух или боле..
A76.013	Реконструкция носо-глазничного комплекса	24M99	S249901	Множ значит травма двух или боле..
A76.014	Реконструкция скуло-носо-глазничного комплекса	24M99	S249901	Множ значит травма двух или боле..
A76.015	Реконструкция стенок глазницы	24M99	S249901	Множ значит травма двух или боле..
A76.016	Реконструкция носо-губного комплекса	24M99	S249901	Множ значит травма двух или боле..
A76.017	Остеотомия костей средней зоны лица	24M99	S249901	Множ значит травма двух или боле..
A76.018	Остеотомия челюсти	24M99	S249901	Множ значит травма двух или боле..
A76.019	Остеотомия скуло-верхнечелюстного комплекса (по Л..	24M99	S249901	Множ значит травма двух или боле..
A76.020	Костная пластика челюстно-лицевой области	24M99	S249901	Множ значит травма двух или боле..
A76.021	Костная пластика челюстно-лицевой области с приме..	24M99	S249901	Множ значит травма двух или боле..
A76.022	Репозиция и фиксация перелома скуловой кости	24M99	S249901	Множ значит травма двух или боле..
A76.023	Репозиция и фиксация верхнечелюстного и нижнечел..	24M99	S249901	Множ значит травма двух или боле..
A76.024	Репозиция и фиксация альвеолярного перелома	24M99	S249901	Множ значит травма двух или боле..
A76.025	Репозиция и фиксация перелома костей глазницы	24M99	S249901	Множ значит травма двух или боле..
A76.026	Дистракция при переломе верхней челюсти	24M99	S249901	Множ значит травма двух или боле..
		БДК24	D24MD01	Множ травма, до сут, опер
A76.027	Репозиция и фиксация перелома носовой кости	24M99	S249901	Множ значит травма двух или боле..
		БДК24	D24MD01	Множ травма, до сут, опер
A76.028	Репозиция и фиксация перелома нижней челюсти	24M99	S249901	Множ значит травма двух или боле..
		БДК24	D24MD01	Множ травма, до сут, опер
A76.029	Остеотомия лицевых костей	24M99	S249901	Множ значит травма двух или боле..
A76.030	Резекция лицевых костей	24M99	S249901	Множ значит травма двух или боле..
A76.031	Резекция и реконструкция нижней челюсти	24M99	S249901	Множ значит травма двух или боле..
A76.032	Артропластика височно-нижнечелюстного сустава	24M99	S249901	Множ значит травма двух или боле..
A76.033	Костная пластика челюстно-лицевой области с исполь..	24M99	S249901	Множ значит травма двух или боле..
A76.034	Костная пластика челюстно-лицевой области с исполь..	24M99	S249901	Множ значит травма двух или боле..
A76.035	Остеосинтез верхней челюсти	24M99	S249901	Множ значит травма двух или боле..
A76.036	Остеосинтез суставного отростка нижней челюсти	24M99	S249901	Множ значит травма двух или боле..
A76.037	Вправление вывиха нижней челюсти	24M99	S249901	Множ значит травма двух или боле..
		БДК24	D24MD01	Множ травма, до сут, опер
A76.038	Секвестрэктомия костей лицевого черепа	24M99	S249901	Множ значит травма двух или боле..
A76.039	Наложение межчелюстных шин	24M99	S249901	Множ значит травма двух или боле..
		БДК24	D24MD01	Множ травма, до сут, опер
A77.001	Секвестрэктомия	24M99	S249901	Множ значит травма двух или боле..
		БДК24	D24MD01	Множ травма, до сут, опер
A77.002	Иссечение пораженной кости	24M99	S249901	Множ значит травма двух или боле..
A77.003	Иссечение поражений костей таза	24M99	S249901	Множ значит травма двух или боле..
A77.004	Частичная остэктомия	24M99	S249901	Множ значит травма двух или боле..
		БДК24	D24MD01	Множ травма, до сут, опер
A77.005	Частичная остэктомия с удалением параоссальных оссификатов	24M99	S249901	Множ значит травма двух или боле..
		БДК24	D24MD01	Множ травма, до сут, опер
A77.006	Полная остэктомия	24M99	S249901	Множ значит травма двух или боле..
A77.007	Остеонекрэктомия	24M99	S249901	Множ значит травма двух или боле..
A77.008	Проведение дренажа кости	24M99	S249901	Множ значит травма двух или боле..
		БДК24	D24MD01	Множ травма, до сут, опер
A77.009	Удаление инородного тела кости	24M99	S249901	Множ значит травма двух или боле..
A77.010	Удаление инородного тела кости интрамедуллярных металлоконструкций	24M99	S249901	Множ значит травма двух или боле..
		БДК24	D24MD01	Множ травма, до сут, опер
A77.011	Удаление инородного тела кости экстрамедуллярных металлоконструкций	24M99	S249901	Множ значит травма двух или боле..
		БДК24	D24MD01	Множ травма, до сут, опер

A77.012	Закрытое вправление перелома с внутренней фиксац..	24M99	S249901	Множ значит травма двух или боле..
A77.013	Краевая резекция кости	24M99	S249901	Множ значит травма двух или боле..
A77.014	Резекция подвздошной кости	24M99	S249901	Множ значит травма двух или боле..
A77.015	Резекция подвздошной кости с реконструктивно-плас..	24M99	S249901	Множ значит травма двух или боле..
A77.016	Резекция костей таза	24M99	S249901	Множ значит травма двух или боле..
A77.017	Резекция костей таза плоскостная	24M99	S249901	Множ значит травма двух или боле..
A77.018	Резекция костей таза комбинированная	24M99	S249901	Множ значит травма двух или боле..
A77.019	Резекция костей таза комбинированная с реконструкт..	24M99	S249901	Множ значит травма двух или боле..
A77.020	Резекция костей таза межподвздошно-брюшная	24M99	S249901	Множ значит травма двух или боле..
A77.021	Резекция лонной и седалищной костей	24M99	S249901	Множ значит травма двух или боле..
A77.022	Резекция лонной и седалищной костей с реконструкт..	24M99	S249901	Множ значит травма двух или боле..
A77.023	Резекция бедренной кости	24M99	S249901	Множ значит травма двух или боле..
A77.024	Резекция бедренной кости сегментарная	24M99	S249901	Множ значит травма двух или боле..
A77.025	Резекция бедренной кости сегментарная с эндопроте..	24M99	S249901	Множ значит травма двух или боле..
A77.026	Резекция костей голени	24M99	S249901	Множ значит травма двух или боле..
A77.027	Резекция костей голени сегментарная	24M99	S249901	Множ значит травма двух или боле..
A77.028	Резекция костей голени сегментарная с эндопротезир..	24M99	S249901	Множ значит травма двух или боле..
A77.029	Резекция большой берцовой кости	24M99	S249901	Множ значит травма двух или боле..
A77.030	Резекция большой берцовой кости сегментарная	24M99	S249901	Множ значит травма двух или боле..
A77.031	Резекция большой берцовой кости сегментарная с эн..	24M99	S249901	Множ значит травма двух или боле..
A77.032	Резекция малой берцовой кости	24M99	S249901	Множ значит травма двух или боле..
A77.033	Резекция малой берцовой кости сегментарная	24M99	S249901	Множ значит травма двух или боле..
A77.034	Резекция малой берцовой кости сегментарная с эндоп..	24M99	S249901	Множ значит травма двух или боле..
A77.035	Резекция плечевой кости	24M99	S249901	Множ значит травма двух или боле..
A77.036	Резекция плечевой кости сегментарная	24M99	S249901	Множ значит травма двух или боле..
A77.037	Резекция плечевой кости сегментарная с эндопротези..	24M99	S249901	Множ значит травма двух или боле..
A77.038	Резекция костей предплечья	24M99	S249901	Множ значит травма двух или боле..
A77.039	Резекция костей предплечья сегментарная	24M99	S249901	Множ значит травма двух или боле..
A77.040	Резекция костей предплечья сегментарная с эндопрот..	24M99	S249901	Множ значит травма двух или боле..
A77.041	Резекция грудины	24M99	S249901	Множ значит травма двух или боле..
A77.042	Экстирпация ребра	24M99	S249901	Множ значит травма двух или боле..
A77.043	Экстирпация грудины	24M99	S249901	Множ значит травма двух или боле..
A77.044	Резекция костей верхнего плечевого комплекса	24M99	S249901	Множ значит травма двух или боле..
A77.045	Резекция костей верхнего плечевого пояса с реконстр..	24M99	S249901	Множ значит травма двух или боле..
A77.046	Резекция костей верхнего плечевого пояса с эндопрот..	24M99	S249901	Множ значит травма двух или боле..
A77.047	Резекция лопатки при операциях по поводу злокачест..	24M99	S249901	Множ значит травма двух или боле..
A77.048	Резекция ключицы при операциях по поводу злокачес..	24M99	S249901	Множ значит травма двух или боле..
A77.049	Резекция ребра (ребер) при операциях по поводу злок..	24M99	S249901	Множ значит травма двух или боле..
A77.050	Резекция ключицы с реконструктивно-пластическим к..	24M99	S249901	Множ значит травма двух или боле..
A77.051	Экстирпация костей верхнего плечевого комплекса	24M99	S249901	Множ значит травма двух или боле..
A77.052	Экстирпация костей верхнего плечевого пояса с рекон..	24M99	S249901	Множ значит травма двух или боле..
A77.053	Экстирпация костей верхнего плечевого пояса с эндоп..	24M99	S249901	Множ значит травма двух или боле..
A77.054	Резекция грудной стенки	24M99	S249901	Множ значит травма двух или боле..
A77.055	Резекция грудной стенки симультанная	24M99	S249901	Множ значит травма двух или боле..
A77.056	Резекция грудной стенки с реконструктивно-пластиче..	24M99	S249901	Множ значит травма двух или боле..
A77.057	Резекция грудной стенки с микрохирургической пласт..	24M99	S249901	Множ значит травма двух или боле..
A77.058	Резекция грудной стенки с эндопротезированием	24M99	S249901	Множ значит травма двух или боле..
A77.059	Резекция межлопаточно-грудная костей плечевого по..	24M99	S249901	Множ значит травма двух или боле..
A77.060	Резекция ребра	24M99	S249901	Множ значит травма двух или боле..
A77.061	Резекция ребра с реконструктивно-пластическим ком..	24M99	S249901	Множ значит травма двух или боле..
A77.062	Резекция реберной дуги	24M99	S249901	Множ значит травма двух или боле..
A77.063	Укорочение кости	24M99	S249901	Множ значит травма двух или боле..
A77.064	Укорочение кости. Остеотомия кости	24M99	S249901	Множ значит травма двух или боле..
A77.065	Укорочение кости. Остеотомия кости с использование..	24M99	S249901	Множ значит травма двух или боле..
A77.066	Укорочение кости. Остеотомия кости с использование..	24M99	S249901	Множ значит травма двух или боле..
A77.067	Укорочение кости. Остеотомия кости с использование..	24M99	S249901	Множ значит травма двух или боле..
A77.068	Установка дистракционного аппарата	24M99	S249901	Множ значит травма двух или боле..
A77.069	Удаление дистракционного аппарата	24M99	S249901	Множ значит травма двух или боле..

A77.069	Удаление дистракционного аппарата	БДК24	D24MD01	Множ травма, до сут, опер
A78.001	Внутренняя фиксация кости (без коррекции перелома)	24M99	S249901	Множ значит травма двух или боле..
		БДК24	D24MD01	Множ травма, до сут, опер
A78.002	Удаление внутреннего фиксирующего устройства	24M99	S249901	Множ значит травма двух или боле..
		БДК24	D24MD01	Множ травма, до сут, опер
A78.003	Удаление внутреннего фиксирующего устройства из бедра	24M99	S249901	Множ значит травма двух или боле..
		БДК24	D24MD01	Множ травма, до сут, опер
A78.004	Удаление внутреннего фиксирующего устройства из голени	24M99	S249901	Множ значит травма двух или боле..
		БДК24	D24MD01	Множ травма, до сут, опер
A78.005	Удаление внутреннего фиксирующего устройства из плеча	24M99	S249901	Множ значит травма двух или боле..
		БДК24	D24MD01	Множ травма, до сут, опер
A78.006	Удаление внутреннего фиксирующего устройства из таза	24M99	S249901	Множ значит травма двух или боле..
		БДК24	D24MD01	Множ травма, до сут, опер
A78.007	Остеосинтез	24M99	S249901	Множ значит травма двух или боле..
		БДК24	D24MD01	Множ травма, до сут, опер
A78.008	Остеосинтез кости танталовой нитью	24M99	S249901	Множ значит травма двух или боле..
		БДК24	D24MD01	Множ травма, до сут, опер
A78.009	Остеосинтез титановой пластиной	24M99	S249901	Множ значит травма двух или боле..
A78.010	Интрамедуллярный спицевой остеосинтез	24M99	S249901	Множ значит травма двух или боле..
		БДК24	D24MD01	Множ травма, до сут, опер
A78.011	Интрамедуллярный стержневой остеосинтез	24M99	S249901	Множ значит травма двух или боле..
A78.012	Остеосинтез с использованием биодеградируемых ма..	24M99	S249901	Множ значит травма двух или боле..
A78.013	Интрамедуллярный блокируемый остеосинтез	24M99	S249901	Множ значит травма двух или боле..
A78.014	Экстракортикальный остеосинтез	24M99	S249901	Множ значит травма двух или боле..
A78.015	Экстракортикальный остеосинтез перелома костей и ..	24M99	S249901	Множ значит травма двух или боле..
A78.016	Миопластика дефектов кости	24M99	S249901	Множ значит травма двух или боле..
A78.017	Остеотомическая ментопластика	24M99	S249901	Множ значит травма двух или боле..
A78.018	Удлинение кости	24M99	S249901	Множ значит травма двух или боле..
A78.019	Реконструкция кости	24M99	S249901	Множ значит травма двух или боле..
A78.020	Реконструкция кости. Корригирующая деторсионно-в..	24M99	S249901	Множ значит травма двух или боле..
A78.021	Реконструкция кости. Остеотомия таза	24M99	S249901	Множ значит травма двух или боле..
A78.022	Реконструкция кости. Остеотомия кости	24M99	S249901	Множ значит травма двух или боле..
A78.023	Реконструкция кости. Остеотомия кости с использова..	24M99	S249901	Множ значит травма двух или боле..
A78.024	Реконструкция кости. Остеотомия кости с использова..	24M99	S249901	Множ значит травма двух или боле..
A78.025	Реконструкция кости. Остеотомия кости с использова..	24M99	S249901	Множ значит травма двух или боле..
A78.026	Реконструкция кости. Коррегирующая остеотомия пр..	24M99	S249901	Множ значит травма двух или боле..
A78.027	Реконструкция кости. Коррегирующая остеотомия бе..	24M99	S249901	Множ значит травма двух или боле..
A78.028	Реконструкция кости. Коррегирующая остеотомия гол..	24M99	S249901	Множ значит травма двух или боле..
A78.029	Реконструкция кости при ложном суставе бедра	24M99	S249901	Множ значит травма двух или боле..
A78.030	Реконструкция кости при ложном суставе голени	24M99	S249901	Множ значит травма двух или боле..
A78.031	Реконструкция кости при ложном суставе плеча	24M99	S249901	Множ значит травма двух или боле..
A78.032	Реконструкция кости при ложном суставе плеча с исп..	24M99	S249901	Множ значит травма двух или боле..
A78.033	Реконструкция кости при ложном суставе бедра с исп..	24M99	S249901	Множ значит травма двух или боле..
A78.034	Реконструкция кости при ложном суставе голени с исп..	24M99	S249901	Множ значит травма двух или боле..
A78.035	Реконструкция кости. Остеотомия кости с использова..	24M99	S249901	Множ значит травма двух или боле..
A78.036	Остеосинтез при подвертельных переломах	24M99	S249901	Множ значит травма двух или боле..
A78.037	Остеосинтез при чрезвертельных переломах	24M99	S249901	Множ значит травма двух или боле..
A78.038	Остеосинтез при переломе шейки бедра	24M99	S249901	Множ значит травма двух или боле..
A78.039	Открытое лечение перелома (без внутренней фиксаци..	24M99	S249901	Множ значит травма двух или боле..
A78.040	Открытое лечение перелома с внутренней фиксацией	24M99	S249901	Множ значит травма двух или боле..
A78.041	Остеосинтез грудины	24M99	S249901	Множ значит травма двух или боле..
A78.042	Остеосинтез ключицы	24M99	S249901	Множ значит травма двух или боле..
A78.043	Остеосинтез мелких костей скелета	24M99	S249901	Множ значит травма двух или боле..
A78.044	Открытый остеосинтез локтевого отростка	24M99	S249901	Множ значит травма двух или боле..
A78.045	Открытый остеосинтез надколенника	24M99	S249901	Множ значит травма двух или боле..
A78.046	Остеосинтез при переломе мелких костей конечности	24M99	S249901	Множ значит травма двух или боле..
A78.047	Открытый остеосинтез при переломе бедра	24M99	S249901	Множ значит травма двух или боле..
A78.048	Открытый остеосинтез при переломе голени	24M99	S249901	Множ значит травма двух или боле..

A78.049	Открытый остеосинтез при переломе лодыжек	24M99	S249901	Множ значит травма двух или боле..
A78.050	Открытый остеосинтез при переломе плеча	24M99	S249901	Множ значит травма двух или боле..
A78.051	Открытый остеосинтез при переломе предплечья	24M99	S249901	Множ значит травма двух или боле..
A78.052	Закрытая коррекция отделенного эпифиза	24M99	S249901	Множ значит травма двух или боле..
A78.053	Открытая коррекция отделенного эпифиза	24M99	S249901	Множ значит травма двух или боле..
A78.054	Обработка места открытого перелома	24M99	S249901	Множ значит травма двух или боле..
		БДК24	D24MD01	Множ травма, до сут, опер
A78.055	Операции по поводу множественных переломов и пов..	24M99	S249901	Множ значит травма двух или боле..
A78.056	Наложение наружных фиксирующих устройств	24M99	S249901	Множ значит травма двух или боле..
A78.057	Наложение наружных фиксирующих устройств с испо..	24M99	S249901	Множ значит травма двух или боле..
A78.058	Наложение наружных фиксирующих устройств с испо..	24M99	S249901	Множ значит травма двух или боле..
A78.059	Замена спиц или стержней в наружном фиксирующем устройстве	24M99	S249901	Множ значит травма двух или боле..
		БДК24	D24MD01	Множ травма, до сут, опер
A78.060	Репозиция отломков костей при переломах	24M99	S249901	Множ значит травма двух или боле..
A78.061	Реваскуляризирующая остеоперфорация	24M99	S249901	Множ значит травма двух или боле..
		БДК24	D24MD01	Множ травма, до сут, опер
A78.062	Остеопластика	24M99	S249901	Множ значит травма двух или боле..
A78.063	Остеопластика под рентгенологическим контролем	24M99	S249901	Множ значит травма двух или боле..
A78.064	Реплантация бедра	24M99	S249901	Множ значит травма двух или боле..
A78.065	Реплантация голени	24M99	S249901	Множ значит травма двух или боле..
A78.066	Реплантация плеча	24M99	S249901	Множ значит травма двух или боле..
A78.067	Реплантация предплечья	24M99	S249901	Множ значит травма двух или боле..
A78.068	Реплантация кисти	24M99	S249901	Множ значит травма двух или боле..
A78.069	Реплантация сегмента кисти	24M99	S249901	Множ значит травма двух или боле..
A78.070	Реплантация пальцев, блока пальцев, кисти	24M99	S249901	Множ значит травма двух или боле..
A78.071	Реплантация пальцев кисти	24M99	S249901	Множ значит травма двух или боле..
A78.072	Реплантация стопы	24M99	S249901	Множ значит травма двух или боле..
A78.073	Реплантация сегмента стопы	24M99	S249901	Множ значит травма двух или боле..
A78.074	Реплантация пальцев стопы	24M99	S249901	Множ значит травма двух или боле..
A78.075	Пластика мышечно-реберного дефекта	24M99	S249901	Множ значит травма двух или боле..
A78.076	Аутотрансплантация кости	24M99	S249901	Множ значит травма двух или боле..
A78.077	Аутотрансплантация кости с использованием васкуля..	24M99	S249901	Множ значит травма двух или боле..
A78.078	Удаление внутреннего фиксирующего устройства из п..	24M99	S249901	Множ значит травма двух или боле..
A78.079	Удаление внутреннего фиксирующего устройства из к..	24M99	S249901	Множ значит травма двух или боле..
A78.080	Удаление внутреннего фиксирующего устройства из с..	24M99	S249901	Множ значит травма двух или боле..
A78.081	Удаление внутреннего фиксирующего устройства из к..	24M99	S249901	Множ значит травма двух или боле..
A79.001	Внутрисуставное введение заменителей (протезов) с..	24M99	S249901	Множ значит травма двух или боле..
A79.002	Иссечение околосуставной слизистой сумки	24M99	S249901	Множ значит травма двух или боле..
A79.003	Иссечение суставной сумки (синовэктомия)	24M99	S249901	Множ значит травма двух или боле..
		БДК24	D24MD01	Множ травма, до сут, опер
A79.004	Вскрытие и дренирование синовиальной сумки	24M99	S249901	Множ значит травма двух или боле..
A79.005	Удаление экзостоза, хондромы	24M99	S249901	Множ значит травма двух или боле..
		БДК24	D24MD01	Множ травма, до сут, опер
A79.006	Хондротомия	24M99	S249901	Множ значит травма двух или боле..
A79.007	Дренирование полости сустава	24M99	S249901	Множ значит травма двух или боле..
A79.008	Вскрытие сустава (артротомия)	24M99	S249901	Множ значит травма двух или боле..
A79.009	Терапевтическая аспирация содержимого сустава	24M99	S249901	Множ значит травма двух или боле..
		БДК24	D24MD01	Множ травма, до сут, опер
A79.010	Удаление свободного или инородного тела сустава	24M99	S249901	Множ значит травма двух или боле..
A79.011	Иссечение поражения сустава	24M99	S249901	Множ значит травма двух или боле..
A79.012	Иссечение полулунного хряща коленного сустава	24M99	S249901	Множ значит травма двух или боле..
A79.013	Вправление вывиха сустава	24M99	S249901	Множ значит травма двух или боле..
		БДК24	D24MD01	Множ травма, до сут, опер
A79.014	Открытое лечение вывиха сустава	24M99	S249901	Множ значит травма двух или боле..
A79.015	Пластика связок сустава	24M99	S249901	Множ значит травма двух или боле..
A79.016	Пластика связок коленного сустава артроскопическая	24M99	S249901	Множ значит травма двух или боле..
A79.017	Пластика собственной связки надколенника	24M99	S249901	Множ значит травма двух или боле..
A79.018	Пластика боковой связки коленного сустава	24M99	S249901	Множ значит травма двух или боле..

A79.019	Резекция надколенника	24M99	S249901	Множ значит травма двух или боле..
A79.020	Резекция надколенника с реконструктивно-пластичес..	24M99	S249901	Множ значит травма двух или боле..
A79.021	Удаление надколенника	24M99	S249901	Множ значит травма двух или боле..
A79.022	Удаление надколенника с реконструктивно-пластичес..	24M99	S249901	Множ значит травма двух или боле..
A79.023	Редрессация	24M99	S249901	Множ значит травма двух или боле..
		БДК24	D24MD01	Множ травма, до сут, опер
A79.024	Менискэктомия	24M99	S249901	Множ значит травма двух или боле..
		БДК24	D24MD01	Множ травма, до сут, опер
A79.025	Миокапсулопластика при привычном вывихе надколе..	24M99	S249901	Множ значит травма двух или боле..
A79.026	Миокапсулопластика при привычном вывихе надколе..	24M99	S249901	Множ значит травма двух или боле..
A79.027	Десмотомия	24M99	S249901	Множ значит травма двух или боле..
		БДК24	D24MD01	Множ травма, до сут, опер
A79.028	Артропластика тазобедренного сустава	24M99	S249901	Множ значит травма двух или боле..
A79.029	Артропластика коленного сустава	24M99	S249901	Множ значит травма двух или боле..
A79.030	Артропластика стопы и пальцев ноги	24M99	S249901	Множ значит травма двух или боле..
A79.031	Артропластика кисти и пальцев руки	24M99	S249901	Множ значит травма двух или боле..
A79.032	Артропластика других суставов	24M99	S249901	Множ значит травма двух или боле..
A79.033	Артродез тазобедренного сустава	24M99	S249901	Множ значит травма двух или боле..
A79.034	Артродез коленного сустава	24M99	S249901	Множ значит травма двух или боле..
A79.035	Артродез крупных суставов	24M99	S249901	Множ значит травма двух или боле..
A79.036	Артродез стопы и голеностопного сустава	24M99	S249901	Множ значит травма двух или боле..
A79.037	Артродез плечевого сустава	24M99	S249901	Множ значит травма двух или боле..
A79.038	Атродез локтевого сустава	24M99	S249901	Множ значит травма двух или боле..
A79.039	Артродез суставов кисти	24M99	S249901	Множ значит травма двух или боле..
A79.040	Артродез других суставов	24M99	S249901	Множ значит травма двух или боле..
A79.041	Артромедуллярное шунтирование	24M99	S249901	Множ значит травма двух или боле..
A79.042	Субакромиальная декомпрессия плечевого сустава	24M99	S249901	Множ значит травма двух или боле..
A79.043	Субакромиальная декомпрессия плечевого сустава ар..	24M99	S249901	Множ значит травма двух или боле..
A80.001	Артроскопическая резекция удаление остеофитов лок..	24M99	S249901	Множ значит травма двух или боле..
A80.002	Артроскопическая фиксация передней суставной губы	24M99	S249901	Множ значит травма двух или боле..
A80.003	Артроскопическая фиксация суставной губы по повод..	24M99	S249901	Множ значит травма двух или боле..
A80.004	Артроскопическая субакроминальная декомпрессия, ..	24M99	S249901	Множ значит травма двух или боле..
A80.005	Артроскопическая субакроминальная декомпрессия, ..	24M99	S249901	Множ значит травма двух или боле..
A80.006	Артроскопическое иссечение медиопателлярной, инф..	24M99	S249901	Множ значит травма двух или боле..
A80.007	Пластика связок коленного сустава артроскопическая	24M99	S249901	Множ значит травма двух или боле..
A80.008	Рассечение медиопателлярной складки артроскопиче..	24M99	S249901	Множ значит травма двух или боле..
A80.009	Артроскопическое иссечение тела Гоффа коленного су..	24M99	S249901	Множ значит травма двух или боле..
A80.010	Синовэктомия артроскопическая	24M99	S249901	Множ значит травма двух или боле..
A80.011	Артроскопическая менискэктомия коленного сустава	24M99	S249901	Множ значит травма двух или боле..
A80.012	Артроскопический релиз плечевого сустава	24M99	S249901	Множ значит травма двух или боле..
A80.013	Артроскопическая санация сустава	24M99	S249901	Множ значит травма двух или боле..
A80.014	Артроскопический шов мениска	24M99	S249901	Множ значит травма двух или боле..
A80.015	Артроскопическое удаление свободного или инородн..	24M99	S249901	Множ значит травма двух или боле..
A80.016	Артроскопический артродез голеностопного сустава	24M99	S249901	Множ значит травма двух или боле..
A80.017	Субакромиальная декомпрессия плечевого сустава ар..	24M99	S249901	Множ значит травма двух или боле..
A80.018	Артроскопический тенодез длинной головки двухглав..	24M99	S249901	Множ значит травма двух или боле..
A80.019	Пластика вращательной манжеты плеча артроскопич..	24M99	S249901	Множ значит травма двух или боле..
A81.001	Эндопротезирование сустава	24M99	S249901	Множ значит травма двух или боле..
		БДК24	D24MD01	Множ травма, до сут, опер
A81.002	Эндопротезирование сустава с использованием компьютерной навигации	24M99	S249901	Множ значит травма двух или боле..
		БДК24	D24MD01	Множ травма, до сут, опер
A81.003	Эндопротезирование сустава (реэндопротезирование)	24M99	S249901	Множ значит травма двух или боле..
		БДК24	D24MD01	Множ травма, до сут, опер
A81.004	Эндопротезирование ортопедическое тазобедренного сустава	24M99	S249901	Множ значит травма двух или боле..
		БДК24	D24MD01	Множ травма, до сут, опер
A81.005	Эндопротезирование ортопедическое тазобедренного сустава (резекция проксимального отдела бедренной ..	24M99	S249901	Множ значит травма двух или боле..
		БДК24	D24MD01	Множ травма, до сут, опер
A81.006	Эндопротезирование тазобедренного сустава	24M99	S249901	Множ значит травма двух или боле..

A81.006	однополюсное	БДК24	D24MD01	Множ травма, до сут, опер
A81.007	Эндопротезирование тазобедренного сустава тотальное	24M99	S249901	Множ значит травма двух или боле..
		БДК24	D24MD01	Множ травма, до сут, опер
A81.008	Эндопротезирование ортопедическое коленного сустава (резекция дистального отдела бедренной кос..	24M99	S249901	Множ значит травма двух или боле..
		БДК24	D24MD01	Множ травма, до сут, опер
A81.009	Эндопротезирование ортопедическое коленного сустава	24M99	S249901	Множ значит травма двух или боле..
		БДК24	D24MD01	Множ травма, до сут, опер
A81.010	Эндопротезирование коленного сустава одномыщелковое	24M99	S249901	Множ значит травма двух или боле..
		БДК24	D24MD01	Множ травма, до сут, опер
A81.011	Эндопротезирование коленного сустава тотальное	24M99	S249901	Множ значит травма двух или боле..
		БДК24	D24MD01	Множ травма, до сут, опер
A81.012	Эндопротезирование ортопедическое голеностопного сустава	24M99	S249901	Множ значит травма двух или боле..
		БДК24	D24MD01	Множ травма, до сут, опер
A81.013	Эндопротезирование голеностопного сустава	24M99	S249901	Множ значит травма двух или боле..
		БДК24	D24MD01	Множ травма, до сут, опер
A81.014	Эндопротезирование ортопедическое лучезапястного сустава	24M99	S249901	Множ значит травма двух или боле..
		БДК24	D24MD01	Множ травма, до сут, опер
A81.015	Эндопротезирование бедренно-надколенного сустава	24M99	S249901	Множ значит травма двух или боле..
		БДК24	D24MD01	Множ травма, до сут, опер
A81.016	Эндопротезирование ортопедическое плечевого сустава	24M99	S249901	Множ значит травма двух или боле..
		БДК24	D24MD01	Множ травма, до сут, опер
A81.017	Эндопротезирование ортопедическое плечевого сустава (резекция проксимального отдела плечевой к..	24M99	S249901	Множ значит травма двух или боле..
		БДК24	D24MD01	Множ травма, до сут, опер
A81.018	Эндопротезирование плечевого сустава	24M99	S249901	Множ значит травма двух или боле..
		БДК24	D24MD01	Множ травма, до сут, опер
A81.019	Эндопротезирование ортопедическое локтевого сустава	24M99	S249901	Множ значит травма двух или боле..
		БДК24	D24MD01	Множ травма, до сут, опер
A81.020	Эндопротезирование ортопедическое мелких суставов стопы и кисти	24M99	S249901	Множ значит травма двух или боле..
		БДК24	D24MD01	Множ травма, до сут, опер
A81.021	Эндопротезирование межфалангового сустава	24M99	S249901	Множ значит травма двух или боле..
		БДК24	D24MD01	Множ травма, до сут, опер
A81.022	Эндопротезирование пястно-фалангового сустава	24M99	S249901	Множ значит травма двух или боле..
		БДК24	D24MD01	Множ травма, до сут, опер
A81.023	Эндопротезирование плюснефалангового сустава	24M99	S249901	Множ значит травма двух или боле..
		БДК24	D24MD01	Множ травма, до сут, опер
A81.024	Эндопротезирование диафиза	24M99	S249901	Множ значит травма двух или боле..
		БДК24	D24MD01	Множ травма, до сут, опер
A81.025	Эндопротезирование кости тотальное	24M99	S249901	Множ значит травма двух или боле..
		БДК24	D24MD01	Множ травма, до сут, опер
A82.001	Первичный шов сухожилия сгибателя	24M99	S249901	Множ значит травма двух или боле..
		БДК24	D24MD01	Множ травма, до сут, опер
A82.002	Вторичный шов сухожилия сгибателя	24M99	S249901	Множ значит травма двух или боле..
		БДК24	D24MD01	Множ травма, до сут, опер
A82.003	Пластика сухожилия сгибателя	24M99	S249901	Множ значит травма двух или боле..
A82.004	Транспозиция сухожилия сгибателя	24M99	S249901	Множ значит травма двух или боле..
A82.005	Тенолиз сухожилия сгибателя	24M99	S249901	Множ значит травма двух или боле..
A82.006	Первичный шов сухожилия разбателя	24M99	S249901	Множ значит травма двух или боле..
		БДК24	D24MD01	Множ травма, до сут, опер
A82.007	Вторичный шов сухожилия разгибателя	24M99	S249901	Множ значит травма двух или боле..
A82.008	Пластика сухожилия разгибателя	24M99	S249901	Множ значит травма двух или боле..
A82.009	Транспозиция сухожилия разгибателя	24M99	S249901	Множ значит травма двух или боле..
A82.010	Тенолиз сухожилия разгибателя	24M99	S249901	Множ значит травма двух или боле..
A82.011	Рассечение блоковидной связки сухожилия сгибателя..	24M99	S249901	Множ значит травма двух или боле..
A82.012	Иссечение контрактуры Дюпюитрена	24M99	S249901	Множ значит травма двух или боле..
A82.013	Первичный шов мышцы сгибателя	24M99	S249901	Множ значит травма двух или боле..
		БДК24	D24MD01	Множ травма, до сут, опер
A82.014	Вторичный шов мышцы сгибателя	24M99	S249901	Множ значит травма двух или боле..
A82.015	Пластика мышцы сгибателя	24M99	S249901	Множ значит травма двух или боле..

A82.016	Транспозиция мышцы сгибателя	24M99	S249901	Множ значит травма двух или боле..
A82.017	Первичный шов мышцы разгибателя	24M99	S249901	Множ значит травма двух или боле..
		БДК24	D24MD01	Множ травма, до сут, опер
A82.018	Вторичный шов мышцы разгибателя	24M99	S249901	Множ значит травма двух или боле..
A82.019	Пластика мышцы разгибателя	24M99	S249901	Множ значит травма двух или боле..
A82.020	Транспозиция мышцы разгибателя	24M99	S249901	Множ значит травма двух или боле..
A82.021	Иссечение тяжа ладонного апоневроза	24M99	S249901	Множ значит травма двух или боле..
		БДК24	D24MD01	Множ травма, до сут, опер
A82.022	Иссечение келлоидных рубцов кисти	24M99	S249901	Множ значит травма двух или боле..
A83.001	Удаление новообразования мышцы	24M99	S249901	Множ значит травма двух или боле..
A83.002	Освобождение мышцы из рубцов и сращений (миолиз)	24M99	S249901	Множ значит травма двух или боле..
		БДК24	D24MD01	Множ травма, до сут, опер
A83.003	Транспозиция мышцы	24M99	S249901	Множ значит травма двух или боле..
A83.004	Транспозиция невротизированной мышцы с использо..	24M99	S249901	Множ значит травма двух или боле..
A83.005	Аутотрансплантация мышцы	24M99	S249901	Множ значит травма двух или боле..
		БДК24	D24MD01	Множ травма, до сут, опер
A83.006	Миотомия	24M99	S249901	Множ значит травма двух или боле..
A83.007	Трансплантация кожно-мышечного комплекса	24M99	S249901	Множ значит травма двух или боле..
A83.008	Трансплантация кожно-мышечного комплекса симуль..	24M99	S249901	Множ значит травма двух или боле..
A83.009	Аутотрансплантация кожно-мышечно-костного компл..	24M99	S249901	Множ значит травма двух или боле..
A83.010	Разрез мышцы, сухожильной фасции и синовиальной сумки	24M99	S249901	Множ значит травма двух или боле..
		БДК24	D24MD01	Множ травма, до сут, опер
A83.011	Рассечение связки и ревизия первого тыльного сухожильного канала разгибателей на предплечье	24M99	S249901	Множ значит травма двух или боле..
		БДК24	D24MD01	Множ травма, до сут, опер
A83.012	Фасциотомия	24M99	S249901	Множ значит травма двух или боле..
		БДК24	D24MD01	Множ травма, до сут, опер
A83.013	Удаление новообразования сухожилия	24M99	S249901	Множ значит травма двух или боле..
		БДК24	D24MD01	Множ травма, до сут, опер
A83.014	Рассечение связки и ревизия первого тыльного сухожильного канала разгибателей на предплечье	24M99	S249901	Множ значит травма двух или боле..
		БДК24	D24MD01	Множ травма, до сут, опер
A83.015	Скаленотомия	24M99	S249901	Множ значит травма двух или боле..
		БДК24	D24MD01	Множ травма, до сут, опер
A83.016	Пластика сухожилия	24M99	S249901	Множ значит травма двух или боле..
A83.017	Пластика ахиллова сухожилия	24M99	S249901	Множ значит травма двух или боле..
A83.018	Пластика разрыва ключично-акромиального сочлене..	24M99	S249901	Множ значит травма двух или боле..
A83.019	Пластика разрыва ключично-акромиального сочлене..	24M99	S249901	Множ значит травма двух или боле..
A83.020	Удлинение, укорочение, перемещение мышцы и сухожилия	24M99	S249901	Множ значит травма двух или боле..
		БДК24	D24MD01	Множ травма, до сут, опер
A83.021	Удлинение, укорочение, перемещение мышцы и сухо..	24M99	S249901	Множ значит травма двух или боле..
A83.022	Освобождение сухожилия из рубцов и сращений (тенолиз)	24M99	S249901	Множ значит травма двух или боле..
		БДК24	D24MD01	Множ травма, до сут, опер
A83.023	Восстановление мышцы и сухожилия	24M99	S249901	Множ значит травма двух или боле..
		БДК24	D24MD01	Множ травма, до сут, опер
A83.024	Наложение шва ахиллова сухожилия закрытым спосо..	24M99	S249901	Множ значит травма двух или боле..
A83.025	Наложение шва сухожилия	24M99	S249901	Множ значит травма двух или боле..
A83.026	Наложение шва сухожилия с использованием видеоэн..	24M99	S249901	Множ значит травма двух или боле..
A83.027	Наложение шва ахиллова сухожилия открытым спосо..	24M99	S249901	Множ значит травма двух или боле..
A83.028	Рассечение зубовидных связок	24M99	S249901	Множ значит травма двух или боле..
		БДК24	D24MD01	Множ травма, до сут, опер
A83.029	Тенодез	24M99	S249901	Множ значит травма двух или боле..
		БДК24	D24MD01	Множ травма, до сут, опер
A83.030	Тенодез с использованием анкерных фиксаторов	24M99	S249901	Множ значит травма двух или боле..
A83.031	Рассечение кольцевидной связки	24M99	S249901	Множ значит травма двух или боле..
A83.032	Пластика сухожильно-связочного аппарата стопы	24M99	S249901	Множ значит травма двух или боле..
A83.033	Иссечение подошвенного апоневроза	24M99	S249901	Множ значит травма двух или боле..
		БДК24	D24MD01	Множ травма, до сут, опер
A84.001	Ампутация костей таза межподвздошно-брюшная	24M99	S249901	Множ значит травма двух или боле..
A84.002	Экзартикуляция нижней конечности	24M99	S249901	Множ значит травма двух или боле..

A84.003	Ампутация нижней конечности	24M99	S249901	Множ значит травма двух или боле..
A84.004	Ампутация бедра	24M99	S249901	Множ значит травма двух или боле..
A84.005	Ампутация голени	24M99	S249901	Множ значит травма двух или боле..
A84.006	Ампутация стопы	24M99	S249901	Множ значит травма двух или боле..
A84.007	Ампутация пальцев нижней конечности	24M99	S249901	Множ значит травма двух или боле..
		БДК24	D24MD01	Множ травма, до сут, опер
A84.008	Экзартикуляция пальца стопы	24M99	S249901	Множ значит травма двух или боле..
A84.009	Экзартикуляция верхней конечности	24M99	S249901	Множ значит травма двух или боле..
A84.010	Ампутация верхней конечности	24M99	S249901	Множ значит травма двух или боле..
A84.011	Ампутация плеча	24M99	S249901	Множ значит травма двух или боле..
A84.012	Ампутация предплечья	24M99	S249901	Множ значит травма двух или боле..
A84.013	Ампутация кисти	24M99	S249901	Множ значит травма двух или боле..
A84.014	Ампутация пальцев верхней конечности	24M99	S249901	Множ значит травма двух или боле..
		БДК24	D24MD01	Множ травма, до сут, опер
A84.015	Экзартикуляция пальца кисти	24M99	S249901	Множ значит травма двух или боле..
A85.001	Иссечение новообразования молочной железы	24M99	S249901	Множ значит травма двух или боле..
		БДК24	D24MD01	Множ травма, до сут, опер
A85.002	Резекция молочной железы	24M99	S249901	Множ значит травма двух или боле..
		БДК24	D24MD01	Множ травма, до сут, опер
A85.003	Резекция молочной железы радикальная с региональ..	24M99	S249901	Множ значит травма двух или боле..
A85.004	Резекция молочной железы радикальная с региональ..	24M99	S249901	Множ значит травма двух или боле..
A85.005	Резекция молочной железы радикальная с регионарн..	24M99	S249901	Множ значит травма двух или боле..
A85.006	Резекция молочной железы радикальная с региональ..	24M99	S249901	Множ значит травма двух или боле..
A85.007	Резекция молочной железы радикальная комбиниров..	24M99	S249901	Множ значит травма двух или боле..
A85.008	Резекция молочной железы субтотальная с алломамм..	24M99	S249901	Множ значит травма двух или боле..
A85.009	Резекция молочной железы субтотальная с маммопла..	24M99	S249901	Множ значит травма двух или боле..
A85.010	Резекция молочной железы с определением ''стороже..	24M99	S249901	Множ значит травма двух или боле..
A85.011	Резекция молочной железы с определением ''стороже..	24M99	S249901	Множ значит травма двух или боле..
A85.012	Резекция молочной железы с определением ''стороже..	24M99	S249901	Множ значит травма двух или боле..
A85.013	Резекция молочной железы радикальная с одномоме..	24M99	S249901	Множ значит травма двух или боле..
A85.014	Мастэктомия	24M99	S249901	Множ значит травма двух или боле..
A85.015	Мастэктомия подкожная с одномоментной алломамм..	24M99	S249901	Множ значит травма двух или боле..
A85.016	Мастэктомия подкожная с одномоментной алломамм..	24M99	S249901	Множ значит травма двух или боле..
A85.017	Мастэктомия радикальная с односторонней пластико..	24M99	S249901	Множ значит травма двух или боле..
A85.018	Мастэктомия расширенная модифицированная с плас..	24M99	S249901	Множ значит травма двух или боле..
A85.019	Мастэктомия радикальная по Пэйти	24M99	S249901	Множ значит травма двух или боле..
A85.020	Мастэктомия радикальная по Холстеду-Майеру с плас..	24M99	S249901	Множ значит травма двух или боле..
A85.021	Мастэктомия радикальная по Холстеду-Майеру с пере..	24M99	S249901	Множ значит травма двух или боле..
A85.022	Мастэктомия радикальная по Холстеду-Майеру с плас..	24M99	S249901	Множ значит травма двух или боле..
A85.023	Мастэктомия радикальная по Холстеду	24M99	S249901	Множ значит травма двух или боле..
A85.024	Мастэктомия радикальная подкожная с алломаммоп..	24M99	S249901	Множ значит травма двух или боле..
A85.025	Мастэктомия радикальная с реконструкцией TRAM-ло..	24M99	S249901	Множ значит травма двух или боле..
A85.026	Мастэктомия расширенная модифицированная с плас..	24M99	S249901	Множ значит травма двух или боле..
A85.027	Мастэктомия радикальная с реконструкцией TRAM-ло..	24M99	S249901	Множ значит травма двух или боле..
A85.028	Мастэктомия радикальная по Маддену	24M99	S249901	Множ значит травма двух или боле..
A85.029	Мастэктомия радикальная по Маддену с реконструкц..	24M99	S249901	Множ значит травма двух или боле..
A85.030	Мастэктомия радикальная по Маддену с одномомент..	24M99	S249901	Множ значит травма двух или боле..
A85.031	Мастэктомия радикальная по Маддену с пластикой по..	24M99	S249901	Множ значит травма двух или боле..
A85.032	Отсроченная реконструкция молочной железы TPAM-..	24M99	S249901	Множ значит травма двух или боле..
A85.033	Отсроченная реконструкция молочной железы кожно-..	24M99	S249901	Множ значит травма двух или боле..
A85.034	Маммопластика	24M99	S249901	Множ значит травма двух или боле..
A85.035	Маммопластика подгрудным доступом с применение..	24M99	S249901	Множ значит травма двух или боле..
A85.036	Маммопластика подгрудным доступом с применение..	24M99	S249901	Множ значит травма двух или боле..
A85.037	Маммопластика подмышечным доступом с применен..	24M99	S249901	Множ значит травма двух или боле..
A85.038	Маммопластика подмышечным доступом с применен..	24M99	S249901	Множ значит травма двух или боле..
A85.039	Маммопластика периареолярным доступом с примен..	24M99	S249901	Множ значит травма двух или боле..
A85.040	Маммопластика периареолярным доступом с примен..	24M99	S249901	Множ значит травма двух или боле..
A85.041	Маммопластика уменьшающая с применением периа..	24M99	S249901	Множ значит травма двух или боле..

A85.042	Маммопластика уменьшающая с применением верти..	24M99	S249901	Множ значит травма двух или боле..
A85.043	Маммопластика уменьшающая с применением досту..	24M99	S249901	Множ значит травма двух или боле..
A85.044	Кожная пластика с применением периареолярного до..	24M99	S249901	Множ значит травма двух или боле..
A85.045	Кожная пластика с применением периареолярного и в..	24M99	S249901	Множ значит травма двух или боле..
A85.046	Кожная пластика с применением доступа инвертиров..	24M99	S249901	Множ значит травма двух или боле..
A85.047	Коррекция ареолярного комплекса молочных желез	24M99	S249901	Множ значит травма двух или боле..
A85.048	Пластика втянутых сосков	24M99	S249901	Множ значит травма двух или боле..
A85.049	Отсроченная реконструкция молочной железы с испо..	24M99	S249901	Множ значит травма двух или боле..
A85.050	Коррекция гинекомастии	24M99	S249901	Множ значит травма двух или боле..
A85.051	Вскрытие и дренирование абсцесса молочной железы	24M99	S249901	Множ значит травма двух или боле..
		БДК24	D24MD01	Множ травма, до сут, опер
A86.001	Иссечение поражения кожи	24M99	S249901	Множ значит травма двух или боле..
		БДК24	D24MD01	Множ травма, до сут, опер
A86.002	Широкое иссечение меланомы кожи	24M99	S249901	Множ значит травма двух или боле..
A86.003	Широкое иссечение меланомы кожи с реконструктивн..	24M99	S249901	Множ значит травма двух или боле..
A86.004	Широкое иссечение меланомы кожи комбинированное	24M99	S249901	Множ значит травма двух или боле..
A86.005	Широкое иссечение меланомы кожи расширенное	24M99	S249901	Множ значит травма двух или боле..
A86.006	Широкое иссечение новообразования кожи с реконст..	24M99	S249901	Множ значит травма двух или боле..
A86.007	Удаление сосудистой мальформации	24M99	S249901	Множ значит травма двух или боле..
A86.008	Удаление звездчатой ангиомы	24M99	S249901	Множ значит травма двух или боле..
		БДК24	D24MD01	Множ травма, до сут, опер
A86.009	Удаление телеангиоэктазий	24M99	S249901	Множ значит травма двух или боле..
		БДК24	D24MD01	Множ травма, до сут, опер
A86.010	Удаление доброкачественных новообразований кожи	24M99	S249901	Множ значит травма двух или боле..
		БДК24	D24MD01	Множ травма, до сут, опер
A86.011	Удаление доброкачественных новообразований кожи методом электрокоагуляции	24M99	S249901	Множ значит травма двух или боле..
		БДК24	D24MD01	Множ травма, до сут, опер
A86.012	Удаление контагиозных моллюсков	24M99	S249901	Множ значит травма двух или боле..
		БДК24	D24MD01	Множ травма, до сут, опер
A86.013	Дермабразия	24M99	S249901	Множ значит травма двух или боле..
		БДК24	D24MD01	Множ травма, до сут, опер
A86.014	Дермабразия рубцов	24M99	S249901	Множ значит травма двух или боле..
		БДК24	D24MD01	Множ травма, до сут, опер
A86.015	Иссечение рубцов кожи	24M99	S249901	Множ значит травма двух или боле..
		БДК24	D24MD01	Множ травма, до сут, опер
A86.016	Дерматологический пилинг	24M99	S249901	Множ значит травма двух или боле..
		БДК24	D24MD01	Множ травма, до сут, опер
A86.017	Трансплантация волос головы	24M99	S249901	Множ значит травма двух или боле..
		БДК24	D24MD01	Множ травма, до сут, опер
A86.018	Внутрикожная контурная пластика	24M99	S249901	Множ значит травма двух или боле..
		БДК24	D24MD01	Множ травма, до сут, опер
A86.019	Удаление доброкачественных новообразований подк..	24M99	S249901	Множ значит травма двух или боле..
A86.020	Вскрытие инфильтрата (угревого элемента) кожи и подкожно-жировой клетчатки	24M99	S249901	Множ значит травма двух или боле..
		БДК24	D24MD01	Множ травма, до сут, опер
A86.021	Удаление мозоли	24M99	S249901	Множ значит травма двух или боле..
		БДК24	D24MD01	Множ травма, до сут, опер
A86.022	Некротомия	24M99	S249901	Множ значит травма двух или боле..
A86.023	Иссечение грануляции	24M99	S249901	Множ значит травма двух или боле..
A86.024	Иссечение грануляции ультразвуковое	24M99	S249901	Множ значит травма двух или боле..
		БДК24	D24MD01	Множ травма, до сут, опер
A86.025	Некрэктомия	24M99	S249901	Множ значит травма двух или боле..
A86.026	Хирургическая обработка раны или инфицированной ..	24M99	S249901	Множ значит травма двух или боле..
A86.027	Ревизия послеоперационной раны под наркозом	24M99	S249901	Множ значит травма двух или боле..
A86.028	Иссечение поражения подкожно-жировой клетчатки	24M99	S249901	Множ значит травма двух или боле..
A86.029	Широкие лампасные разрезы	24M99	S249901	Множ значит травма двух или боле..
A86.030	Вскрытие фурункула	24M99	S249901	Множ значит травма двух или боле..
		БДК24	D24MD01	Множ травма, до сут, опер
A86.031	Вскрытие и дренирование абсцесса	24M99	S249901	Множ значит травма двух или боле..

A86.031	Вскрытие и дренирование абсцесса	БДК24	D24MD01	Множ травма, до сут, опер
A86.032	Вскрытие и дренирование флегмоны	24M99	S249901	Множ значит травма двух или боле..
A86.033	Иссечение карбункула	24M99	S249901	Множ значит травма двух или боле..
A86.034	Удаление атеромы	24M99	S249901	Множ значит травма двух или боле..
		БДК24	D24MD01	Множ травма, до сут, опер
A86.035	Дренирование жидкостного образования мягких тканей	24M99	S249901	Множ значит травма двух или боле..
		БДК24	D24MD01	Множ травма, до сут, опер
A86.036	Иссечение новообразования мягких тканей	24M99	S249901	Множ значит травма двух или боле..
A86.037	Широкое иссечение новообразования мягких тканей	24M99	S249901	Множ значит травма двух или боле..
A86.038	Иссечение новообразований мягких тканей с реконст..	24M99	S249901	Множ значит травма двух или боле..
A86.039	Иссечение множественных новообразований мягких т..	24M99	S249901	Множ значит травма двух или боле..
A86.040	Иссечение новообразований мягких тканей (с опреде..	24M99	S249901	Множ значит травма двух или боле..
A86.041	Удаление новообразования мягких тканей	24M99	S249901	Множ значит травма двух или боле..
A86.042	Удаление инородного тела с рассечением мягких тканей	24M99	S249901	Множ значит травма двух или боле..
		БДК24	D24MD01	Множ травма, до сут, опер
A86.043	Иссечение свища мягких тканей	24M99	S249901	Множ значит травма двух или боле..
A86.044	Иссечение поверхностного свищевого хода	24M99	S249901	Множ значит травма двух или боле..
		БДК24	D24MD01	Множ травма, до сут, опер
A86.045	Иссечение глубокого свищевого хода	24M99	S249901	Множ значит травма двух или боле..
A86.046	Иссечение глубокого лигатурного свища	24M99	S249901	Множ значит травма двух или боле..
A86.047	Снятие послеоперационных швов	24M99	S249901	Множ значит травма двух или боле..
		БДК24	D24MD01	Множ травма, до сут, опер
A86.048	Дренирование полости	24M99	S249901	Множ значит травма двух или боле..
		БДК24	D24MD01	Множ травма, до сут, опер
A86.049	Дренирование полости методом активной аспирации	24M99	S249901	Множ значит травма двух или боле..
A86.050	Вскрытие гематомы мягких тканей	24M99	S249901	Множ значит травма двух или боле..
		БДК24	D24MD01	Множ травма, до сут, опер
A86.051	Экстирпация срединных кист и свищей шеи	24M99	S249901	Множ значит травма двух или боле..
A86.052	Экстирпация боковых свищей шеи	24M99	S249901	Множ значит травма двух или боле..
A86.053	Устранение рубцовой деформации	24M99	S249901	Множ значит травма двух или боле..
A86.054	Устранение рубцовой деформации с замещением деф..	24M99	S249901	Множ значит травма двух или боле..
A86.055	Удаление подкожно-жировой клетчатки (липосакция)	24M99	S249901	Множ значит травма двух или боле..
A86.056	Иссечение кожи и подкожной жировой клетчатки	24M99	S249901	Множ значит травма двух или боле..
A86.057	Удаление опухоли мягких тканей	24M99	S249901	Множ значит травма двух или боле..
A86.058	Удаление аномальных разрастаний тканей (нейрофиб..	24M99	S249901	Множ значит травма двух или боле..
A86.059	Сшивание кожи и подкожной клетчатки	24M99	S249901	Множ значит травма двух или боле..
		БДК24	D24MD01	Множ травма, до сут, опер
A86.060	Наложение вторичных швов	24M99	S249901	Множ значит травма двух или боле..
		БДК24	D24MD01	Множ травма, до сут, опер
A86.061	Ушивание открытой раны (без кожной пересадки)	24M99	S249901	Множ значит травма двух или боле..
A86.062	Вскрытие панариция	24M99	S249901	Множ значит травма двух или боле..
		БДК24	D24MD01	Множ травма, до сут, опер
A86.063	Удаление ногтевых пластинок с клиновидной резекцией матрикса	24M99	S249901	Множ значит травма двух или боле..
		БДК24	D24MD01	Множ травма, до сут, опер
A86.064	Удаление импланта, трансплантата	24M99	S249901	Множ значит травма двух или боле..
A87.001	Аутодермопластика	24M99	S249901	Множ значит травма двух или боле..
A87.002	Кожная пластика для закрытия раны с использование..	24M99	S249901	Множ значит травма двух или боле..
A87.003	Пластика раны местными тканями	24M99	S249901	Множ значит травма двух или боле..
A87.004	Перекрестная кожная пластика	24M99	S249901	Множ значит травма двух или боле..
A87.005	Свободная кожная пластика дерматомным перфорир..	24M99	S249901	Множ значит травма двух или боле..
A87.006	Пластика дефектов васкуляризированным ротирован..	24M99	S249901	Множ значит травма двух или боле..
A87.007	Пластика дефектов свободным васкуляризированным..	24M99	S249901	Множ значит травма двух или боле..
A87.008	Пластика дефектов перфорантным лоскутом	24M99	S249901	Множ значит травма двух или боле..
A87.009	Пластика рубцовых деформаций васкуляризированн..	24M99	S249901	Множ значит травма двух или боле..
A87.010	Пластика рубцовых деформаций свободным васкуляр..	24M99	S249901	Множ значит травма двух или боле..
A87.011	Пластика рубцовых деформаций перфорантным лоску..	24M99	S249901	Множ значит травма двух или боле..
A87.012	Пластика мягких тканей	24M99	S249901	Множ значит травма двух или боле..
A87.013	Реконструктивно-пластические операции с перемеще..	24M99	S249901	Множ значит травма двух или боле..

A87.014	Пластика подкожно-жировой клетчатки	24M99	S249901	Множ значит травма двух или боле..
A87.015	Иссечение кожи и подкожно-жировой клетчатки пере..	24M99	S249901	Множ значит травма двух или боле..
A87.016	Гомопластика (пересадка кожи от реципиента)	24M99	S249901	Множ значит травма двух или боле..
A87.017	Введение искусственных имплантатов в мягкие ткани	24M99	S249901	Множ значит травма двух или боле..
A87.018	Введение искусственных наполнителей в мягкие ткан..	24M99	S249901	Множ значит травма двух или боле..
A87.019	Взятие кожи у донора для гомопластики	24M99	S249901	Множ значит травма двух или боле..
B01.001	Получение ликвора из желудочков мозга	24M99	S249901	Множ значит травма двух или боле..
		БДК24	D24MD01	Множ травма, до сут, опер
B01.002	Введение лекарственных препаратов в структуры головного мозга	24M99	S249901	Множ значит травма двух или боле..
		БДК24	D24MD01	Множ травма, до сут, опер
B02.001	Биопсия новообразования основания черепа	24M99	S249901	Множ значит травма двух или боле..
		БДК24	D24MD01	Множ травма, до сут, опер
B02.002	Биопсия новообразования основания черепа эндоназальная с помощью видеоэндоскопических тех..	24M99	S249901	Множ значит травма двух или боле..
		БДК24	D24MD01	Множ травма, до сут, опер
B03.001	Спинномозговая пункция	24M99	S249901	Множ значит травма двух или боле..
		БДК24	D24MD01	Множ травма, до сут, опер
B03.002	Спинномозговая пункция с катетеризацией перидурального пространства	24M99	S249901	Множ значит травма двух или боле..
		БДК24	D24MD01	Множ травма, до сут, опер
B03.003	Спинномозговая пункция с изменением давления спинномозговой жидкости	24M99	S249901	Множ значит травма двух или боле..
		БДК24	D24MD01	Множ травма, до сут, опер
B03.004	Введение лекарственных препаратов в спинномозговой канал	24M99	S249901	Множ значит травма двух или боле..
		БДК24	D24MD01	Множ травма, до сут, опер
B03.005	Введение лекарственных препаратов в перидуральное пространство	24M99	S249901	Множ значит травма двух или боле..
		БДК24	D24MD01	Множ травма, до сут, опер
B03.006	Непрерывное введение лекарственных препаратов в перидуральное пространство	24M99	S249901	Множ значит травма двух или боле..
		БДК24	D24MD01	Множ травма, до сут, опер
B04.001	Биопсия черепного или периферического нерва или ганглия	24M99	S249901	Множ значит травма двух или боле..
		БДК24	D24MD01	Множ травма, до сут, опер
B05.001	Биопсия симпатического нерва или ганглия	24M99	S249901	Множ значит травма двух или боле..
		БДК24	D24MD01	Множ травма, до сут, опер
B06.001	Биопсия щитовидной или паращитовидной железы	24M99	S249901	Множ значит травма двух или боле..
		БДК24	D24MD01	Множ травма, до сут, опер
B06.002	Биопсия щитовидной или паращитовидной железы под контролем ультразвукового исследования	24M99	S249901	Множ значит травма двух или боле..
		БДК24	D24MD01	Множ травма, до сут, опер
B06.003	Пункция щитовидной или паращитовидной железы	24M99	S249901	Множ значит травма двух или боле..
		БДК24	D24MD01	Множ травма, до сут, опер
B06.004	Пункция щитовидной или паращитовидной железы под контролем ультразвукового исследования	24M99	S249901	Множ значит травма двух или боле..
		БДК24	D24MD01	Множ травма, до сут, опер
B07.001	Биопсия надпочечника под контролем ультразвукого исследования	24M99	S249901	Множ значит травма двух или боле..
		БДК24	D24MD01	Множ травма, до сут, опер
B08.001	Биопсия века	24M99	S249901	Множ значит травма двух или боле..
		БДК24	D24MD01	Множ травма, до сут, опер
B09.001	Диагностические манипуляции на слезной системе	24M99	S249901	Множ значит травма двух или боле..
		БДК24	D24MD01	Множ травма, до сут, опер
B10.001	Соскоб конъюнктивы	24M99	S249901	Множ значит травма двух или боле..
		БДК24	D24MD01	Множ травма, до сут, опер
B10.002	Субконъюнктивальная инъекция	24M99	S249901	Множ значит травма двух или боле..
		БДК24	D24MD01	Множ травма, до сут, опер
B10.003	Субконъюнктивальная инъекция	24M99	S249901	Множ значит травма двух или боле..
		БДК24	D24MD01	Множ травма, до сут, опер
B11.001	Соскоб роговицы	24M99	S249901	Множ значит травма двух или боле..
		БДК24	D24MD01	Множ травма, до сут, опер
B11.002	Биопсия роговицы	24M99	S249901	Множ значит травма двух или боле..
		БДК24	D24MD01	Множ травма, до сут, опер
B12.001	Биопсия радужной оболочки	24M99	S249901	Множ значит травма двух или боле..
		БДК24	D24MD01	Множ травма, до сут, опер
B12.002	Диагностические манипуляции на радужной оболочке, ресничном теле, склере и передней камере	24M99	S249901	Множ значит травма двух или боле..
		БДК24	D24MD01	Множ травма, до сут, опер

B13.001	Введение воздуха или лекарственных препаратов в камеры глаза	24M99	S249901	Множ значит травма двух или боле..
		БДК24	D24MD01	Множ травма, до сут, опер
B14.001	Диагностическая аспирация стекловидного тела	24M99	S249901	Множ значит травма двух или боле..
		БДК24	D24MD01	Множ травма, до сут, опер
B14.002	Диагностические манипуляции на сетчатке, сосудистой оболочке, стекловидном теле и задней ка..	24M99	S249901	Множ значит травма двух или боле..
		БДК24	D24MD01	Множ травма, до сут, опер
B15.001	Биопсия внеглазной мышцы или сухожилия	24M99	S249901	Множ значит травма двух или боле..
		БДК24	D24MD01	Множ травма, до сут, опер
B15.002	Диагностические манипуляции на внеглазных мыщцах и сухожилиях	24M99	S249901	Множ значит травма двух или боле..
		БДК24	D24MD01	Множ травма, до сут, опер
B16.001	Биопсия глазницы	24M99	S249901	Множ значит травма двух или боле..
		БДК24	D24MD01	Множ травма, до сут, опер
B16.002	Пара- и ретробульбарные инъекции	24M99	S249901	Множ значит травма двух или боле..
		БДК24	D24MD01	Множ травма, до сут, опер
B16.003	Ретробульбарная катетеризация	24M99	S249901	Множ значит травма двух или боле..
		БДК24	D24MD01	Множ травма, до сут, опер
B16.004	Ирригационная терапия (введение лекарственных препаратов через ретробульбарный катетер)	24M99	S249901	Множ значит травма двух или боле..
		БДК24	D24MD01	Множ травма, до сут, опер
B16.005	Тонкоигольная аспирационная биопсия опухоли орбиты	24M99	S249901	Множ значит травма двух или боле..
		БДК24	D24MD01	Множ травма, до сут, опер
B17.001	Биопсия глазницы	24M99	S249901	Множ значит травма двух или боле..
		БДК24	D24MD01	Множ травма, до сут, опер
B18.001	Диагностические манипуляции (биопсия) наружного уха	24M99	S249901	Множ значит травма двух или боле..
		БДК24	D24MD01	Множ травма, до сут, опер
B19.001	Диагностические манипуляции (биопсия) среднего уха	24M99	S249901	Множ значит травма двух или боле..
		БДК24	D24MD01	Множ травма, до сут, опер
B20.001	Диагностические манипуляции (биопсия) внутреннего уха	24M99	S249901	Множ значит травма двух или боле..
		БДК24	D24MD01	Множ травма, до сут, опер
B21.001	Биопсия слизистой оболочки полости носа	24M99	S249901	Множ значит травма двух или боле..
		БДК24	D24MD01	Множ травма, до сут, опер
B22.001	Пункция околоносовых пазух	24M99	S249901	Множ значит травма двух или боле..
		БДК24	D24MD01	Множ травма, до сут, опер
B22.002	Биопсия слизистой оболочки околоносовых пазух	24M99	S249901	Множ значит травма двух или боле..
		БДК24	D24MD01	Множ травма, до сут, опер
B24.001	Биопсия участка десны	24M99	S249901	Множ значит травма двух или боле..
		БДК24	D24MD01	Множ травма, до сут, опер
B25.001	Биопсия языка	24M99	S249901	Множ значит травма двух или боле..
		БДК24	D24MD01	Множ травма, до сут, опер
B26.001	Биопсия слюнной железы	24M99	S249901	Множ значит травма двух или боле..
		БДК24	D24MD01	Множ травма, до сут, опер
B26.002	Биопсия околоушной слюнной железы	24M99	S249901	Множ значит травма двух или боле..
		БДК24	D24MD01	Множ травма, до сут, опер
B26.003	Промывание протока слюнной железы	24M99	S249901	Множ значит травма двух или боле..
		БДК24	D24MD01	Множ травма, до сут, опер
B26.004	Бужирование протоков слюнных желез	24M99	S249901	Множ значит травма двух или боле..
		БДК24	D24MD01	Множ травма, до сут, опер
B27.001	Биопсия слизистой полости рта	24M99	S249901	Множ значит травма двух или боле..
		БДК24	D24MD01	Множ травма, до сут, опер
B27.002	Биопсия слизистой преддверия полости рта	24M99	S249901	Множ значит травма двух или боле..
		БДК24	D24MD01	Множ травма, до сут, опер
B27.003	Биопсия тканей губы	24M99	S249901	Множ значит травма двух или боле..
		БДК24	D24MD01	Множ травма, до сут, опер
B27.004	Пункция кисты полости рта	24M99	S249901	Множ значит травма двух или боле..
		БДК24	D24MD01	Множ травма, до сут, опер
B28.001	Биопсия миндалины, зева и аденоидов	24M99	S249901	Множ значит травма двух или боле..
		БДК24	D24MD01	Множ травма, до сут, опер
B29.001	Биопсия слизистой ротоглотки	24M99	S249901	Множ значит травма двух или боле..
		БДК24	D24MD01	Множ травма, до сут, опер

B29.002	Биопсия слизистой ротоглотки под контролем эндоскопического исследования	24M99	S249901	Множ значит травма двух или боле..
		БДК24	D24MD01	Множ травма, до сут, опер
B30.001	Биопсия слизистой оболочки гортани	24M99	S249901	Множ значит травма двух или боле..
		БДК24	D24MD01	Множ травма, до сут, опер
B30.002	Биопсия тканей гортани под контролем ларингоскопического исследования	24M99	S249901	Множ значит травма двух или боле..
		БДК24	D24MD01	Множ травма, до сут, опер
B30.003	Биопсия слизистой гортаноглотки	24M99	S249901	Множ значит травма двух или боле..
		БДК24	D24MD01	Множ травма, до сут, опер
B30.004	Биопсия слизистой гортаноглотки под контролем эндоскопического исследования	24M99	S249901	Множ значит травма двух или боле..
		БДК24	D24MD01	Множ травма, до сут, опер
B31.001	Биопсия тканей трахеи	24M99	S249901	Множ значит травма двух или боле..
		БДК24	D24MD01	Множ травма, до сут, опер
B31.002	Биопсия тканей трахеи под контролем трахеоскопического исследования	24M99	S249901	Множ значит травма двух или боле..
		БДК24	D24MD01	Множ травма, до сут, опер
B32.001	Биопсия бронхов при бронхоскопии	24M99	S249901	Множ значит травма двух или боле..
		БДК24	D24MD01	Множ травма, до сут, опер
B33.001	Биопсия легких при бронхоскопии	24M99	S249901	Множ значит травма двух или боле..
		БДК24	D24MD01	Множ травма, до сут, опер
B33.003	Биопсия легкого трансбронхиальная рентгенохирургическая	24M99	S249901	Множ значит травма двух или боле..
		БДК24	D24MD01	Множ травма, до сут, опер
B33.004	Открытая биопсия легкого	24M99	S249901	Множ значит травма двух или боле..
		БДК24	D24MD01	Множ травма, до сут, опер
B34.001	Биопсия плевры	24M99	S249901	Множ значит травма двух или боле..
		БДК24	D24MD01	Множ травма, до сут, опер
B34.002	Пункция плевральной полости	24M99	S249901	Множ значит травма двух или боле..
		БДК24	D24MD01	Множ травма, до сут, опер
B34.003	Биопсия средостения	24M99	S249901	Множ значит травма двух или боле..
		БДК24	D24MD01	Множ травма, до сут, опер
B34.004	Биопсия средостения под контролем ультразвукового исследования	24M99	S249901	Множ значит травма двух или боле..
		БДК24	D24MD01	Множ травма, до сут, опер
B34.005	Биопсия средостения под контролем медиастиноскопического ультразвукового исследова..	24M99	S249901	Множ значит травма двух или боле..
		БДК24	D24MD01	Множ травма, до сут, опер
B34.006	Пункция средостения	24M99	S249901	Множ значит травма двух или боле..
		БДК24	D24MD01	Множ травма, до сут, опер
B35.001	Биопсия миокарда	24M99	S249901	Множ значит травма двух или боле..
		БДК24	D24MD01	Множ травма, до сут, опер
B37.001	Пункция перикарда	24M99	S249901	Множ значит травма двух или боле..
		БДК24	D24MD01	Множ травма, до сут, опер
B37.003	Зондирование камер сердца	24M99	S249901	Множ значит травма двух или боле..
		БДК24	D24MD01	Множ травма, до сут, опер
B38.001	Катетеризация подключичной и других центральных вен с использованием туннельного катетера	24M99	S249901	Множ значит травма двух или боле..
		БДК24	D24MD01	Множ травма, до сут, опер
B38.002	Имплантация подкожной венозной порт системы	24M99	S249901	Множ значит травма двух или боле..
		БДК24	D24MD01	Множ травма, до сут, опер
B38.003	Замена центрального венозного катетера с использованием проводника	24M99	S249901	Множ значит травма двух или боле..
		БДК24	D24MD01	Множ травма, до сут, опер
B38.004	Замена порта (сегмента) двухпросветного центрального венозного катетера	24M99	S249901	Множ значит травма двух или боле..
		БДК24	D24MD01	Множ травма, до сут, опер
B38.005	Катетеризация подключичной и других центральных вен с использованием двухпросветного катетера	24M99	S249901	Множ значит травма двух или боле..
		БДК24	D24MD01	Множ травма, до сут, опер
B38.006	Катетеризация подключичной и других центральных вен с использованием двухпросветного манжеточног..	24M99	S249901	Множ значит травма двух или боле..
		БДК24	D24MD01	Множ травма, до сут, опер
B38.007	Катетеризация кубитальной и других периферических вен	24M99	S249901	Множ значит травма двух или боле..
		БДК24	D24MD01	Множ травма, до сут, опер
B38.008	Катетеризация пупочных сосудов у новорожденных	24M99	S249901	Множ значит травма двух или боле..
		БДК24	D24MD01	Множ травма, до сут, опер
B38.009	Пункция венозного синуса у новорожденного	24M99	S249901	Множ значит травма двух или боле..
		БДК24	D24MD01	Множ травма, до сут, опер

B38.011	Катетеризация органных артерий	24M99	S249901	Множ значит травма двух или боле..
		БДК24	D24MD01	Множ травма, до сут, опер
B38.012	Катетеризация артерий конечностей	24M99	S249901	Множ значит травма двух или боле..
		БДК24	D24MD01	Множ травма, до сут, опер
B39.001	Пункция венозного синуса у новорожденного	24M99	S249901	Множ значит травма двух или боле..
		БДК24	D24MD01	Множ травма, до сут, опер
B40.001	Получение цитологического препарата лимфатического узла	24M99	S249901	Множ значит травма двух или боле..
		БДК24	D24MD01	Множ травма, до сут, опер
B40.002	Пункция лимфатического узла под контролем ультразвукового исследования	24M99	S249901	Множ значит травма двух или боле..
		БДК24	D24MD01	Множ травма, до сут, опер
B40.003	Биопсия лимфатического узла	24M99	S249901	Множ значит травма двух или боле..
		БДК24	D24MD01	Множ травма, до сут, опер
B40.004	Биопсия лимфатического узла под контролем ультразвукового исследования	24M99	S249901	Множ значит травма двух или боле..
		БДК24	D24MD01	Множ травма, до сут, опер
B40.005	Биопсия лимфатического узла с использованием видеоэндоскопических технологий	24M99	S249901	Множ значит травма двух или боле..
		БДК24	D24MD01	Множ травма, до сут, опер
B40.006	Биопсия лимфатического узла интраоперационная	24M99	S249901	Множ значит травма двух или боле..
		БДК24	D24MD01	Множ травма, до сут, опер
B40.007	Пункция лимфатического узла	24M99	S249901	Множ значит травма двух или боле..
		БДК24	D24MD01	Множ травма, до сут, опер
B41.001	Получение цитологического препарата костного мозга путем пункции	24M99	S249901	Множ значит травма двух или боле..
		БДК24	D24MD01	Множ травма, до сут, опер
B41.002	Получение гистологического препарата костного мозга	24M99	S249901	Множ значит травма двух или боле..
		БДК24	D24MD01	Множ травма, до сут, опер
B42.001	Биопсия пищевода с помощью эндоскопии	24M99	S249901	Множ значит травма двух или боле..
		БДК24	D24MD01	Множ травма, до сут, опер
B43.001	Биопсия желудка с помощью эндоскопии	24M99	S249901	Множ значит травма двух или боле..
		БДК24	D24MD01	Множ травма, до сут, опер
B44.001	Биопсия двенадцатиперстной кишки с помощью эндоскопии	24M99	S249901	Множ значит травма двух или боле..
		БДК24	D24MD01	Множ травма, до сут, опер
B45.001	Биопсия тонкой кишки оперативная	24M99	S249901	Множ значит травма двух или боле..
		БДК24	D24MD01	Множ травма, до сут, опер
B45.002	Биопсия тонкой кишки эндоскопическая	24M99	S249901	Множ значит травма двух или боле..
		БДК24	D24MD01	Множ травма, до сут, опер
B46.001	Биопсия ободочной кишки эндоскопическая	24M99	S249901	Множ значит травма двух или боле..
		БДК24	D24MD01	Множ травма, до сут, опер
B46.002	Биопсия ободочной кишки оперативная	24M99	S249901	Множ значит травма двух или боле..
		БДК24	D24MD01	Множ травма, до сут, опер
B46.003	Биопсия сигмовидной кишки с помощью видеоэндоскопических технологий	24M99	S249901	Множ значит травма двух или боле..
		БДК24	D24MD01	Множ травма, до сут, опер
B48.001	Биопсия прямой кишки	24M99	S249901	Множ значит травма двух или боле..
		БДК24	D24MD01	Множ травма, до сут, опер
B49.001	Биопсия ануса и перианальной области	24M99	S249901	Множ значит травма двух или боле..
		БДК24	D24MD01	Множ травма, до сут, опер
B50.001	Чрескожная биопсия печени	24M99	S249901	Множ значит травма двух или боле..
		БДК24	D24MD01	Множ травма, до сут, опер
B50.002	Биопсия печени под контролем ультразвукового исследования	24M99	S249901	Множ значит травма двух или боле..
		БДК24	D24MD01	Множ травма, до сут, опер
B50.003	Биопсия печени при помощи лапароскопии	24M99	S249901	Множ значит травма двух или боле..
		БДК24	D24MD01	Множ травма, до сут, опер
B50.004	Биопсия печени открытая	24M99	S249901	Множ значит травма двух или боле..
		БДК24	D24MD01	Множ травма, до сут, опер
B50.005	Эмболизация печени с использованием лекарственных препаратов	24M99	S249901	Множ значит травма двух или боле..
		БДК24	D24MD01	Множ травма, до сут, опер
B51.001	Чрескожная пункция желчного пузыря	24M99	S249901	Множ значит травма двух или боле..
		БДК24	D24MD01	Множ травма, до сут, опер
B51.002	Чрескожная пункция желчного пузыря под контролем ультразвукового исследования	24M99	S249901	Множ значит травма двух или боле..
		БДК24	D24MD01	Множ травма, до сут, опер

B51.003	Катетеризация Фатерова соска	24M99	S249901	Множ значит травма двух или боле..
		БДК24	D24MD01	Множ травма, до сут, опер
B52.001	Биопсия поджелудочной железы	24M99	S249901	Множ значит травма двух или боле..
		БДК24	D24MD01	Множ травма, до сут, опер
B52.002	Биопсия поджелудочной железы пункционная под контролем ультразвукового исследования	24M99	S249901	Множ значит травма двух или боле..
		БДК24	D24MD01	Множ травма, до сут, опер
B52.003	Пункция поджелудочной железы	24M99	S249901	Множ значит травма двух или боле..
		БДК24	D24MD01	Множ травма, до сут, опер
B52.004	Пункция поджелудочной железы под контролем ультразвукового исследования	24M99	S249901	Множ значит травма двух или боле..
		БДК24	D24MD01	Множ травма, до сут, опер
B54.001	Биопсия брюшины	24M99	S249901	Множ значит травма двух или боле..
		БДК24	D24MD01	Множ травма, до сут, опер
B55.001	Пиелоскопия	24M99	S249901	Множ значит травма двух или боле..
		БДК24	D24MD01	Множ травма, до сут, опер
B55.002	Чрескожная (чресфистульная) пиелоскопия	24M99	S249901	Множ значит травма двух или боле..
		БДК24	D24MD01	Множ травма, до сут, опер
B55.003	Биопсия почки под контролем ультразвукового исследования	24M99	S249901	Множ значит травма двух или боле..
		БДК24	D24MD01	Множ травма, до сут, опер
B56.001	Уретероскопия	24M99	S249901	Множ значит травма двух или боле..
		БДК24	D24MD01	Множ травма, до сут, опер
B56.002	Установка стента в мочевыводящие пути	24M99	S249901	Множ значит травма двух или боле..
		БДК24	D24MD01	Множ травма, до сут, опер
B56.003	Удаление стента из мочевыводящих путей	24M99	S249901	Множ значит травма двух или боле..
		БДК24	D24MD01	Множ травма, до сут, опер
B57.001	Цистоскопия	24M99	S249901	Множ значит травма двух или боле..
		БДК24	D24MD01	Множ травма, до сут, опер
B57.002	Цистоскопия с моделированием устья мочеточника	24M99	S249901	Множ значит травма двух или боле..
B57.003	Цистоскопия с рассечением устья мочеточника	24M99	S249901	Множ значит травма двух или боле..
		БДК24	D24MD01	Множ травма, до сут, опер
B57.004	Катетеризация мочевого пузыря	24M99	S249901	Множ значит травма двух или боле..
		БДК24	D24MD01	Множ травма, до сут, опер
B57.005	Биопсия мочевого пузыря	24M99	S249901	Множ значит травма двух или боле..
		БДК24	D24MD01	Множ травма, до сут, опер
B57.006	Биопсия мочевого пузыря трансуретральная	24M99	S249901	Множ значит травма двух или боле..
		БДК24	D24MD01	Множ травма, до сут, опер
B58.001	Уретроскопия	24M99	S249901	Множ значит травма двух или боле..
		БДК24	D24MD01	Множ травма, до сут, опер
B58.002	Биопсия уретры	24M99	S249901	Множ значит травма двух или боле..
		БДК24	D24MD01	Множ травма, до сут, опер
B59.001	Пункция и аспирация кист забрюшного пространства	24M99	S249901	Множ значит травма двух или боле..
		БДК24	D24MD01	Множ травма, до сут, опер
B59.002	Пункция и аспирация из кист забрюшного пространства под контролем ультразвукового исслед..	24M99	S249901	Множ значит травма двух или боле..
		БДК24	D24MD01	Множ травма, до сут, опер
B59.003	Биопсия околопочечной и перивезикальной ткани	24M99	S249901	Множ значит травма двух или боле..
		БДК24	D24MD01	Множ травма, до сут, опер
B60.001	Биопсия предстательной железы	24M99	S249901	Множ значит травма двух или боле..
		БДК24	D24MD01	Множ травма, до сут, опер
B60.002	Биопсия предстательной железы под контролем ультразвукового исследования	24M99	S249901	Множ значит травма двух или боле..
		БДК24	D24MD01	Множ травма, до сут, опер
B61.001	Биопсия мошонки	24M99	S249901	Множ значит травма двух или боле..
		БДК24	D24MD01	Множ травма, до сут, опер
B62.001	Биопсия яичка	24M99	S249901	Множ значит травма двух или боле..
		БДК24	D24MD01	Множ травма, до сут, опер
B63.001	Биосия придатка яичка	24M99	S249901	Множ значит травма двух или боле..
		БДК24	D24MD01	Множ травма, до сут, опер
B63.002	Биопсия семенного канатика	24M99	S249901	Множ значит травма двух или боле..
		БДК24	D24MD01	Множ травма, до сут, опер
B64.001	Биопсия полового члена	24M99	S249901	Множ значит травма двух или боле..

B64.001	Биопсия полового члена	БДК24	D24MD01	Множ травма, до сут, опер
B65.001	Биопсия яичника	24M99	S249901	Множ значит травма двух или боле..
		БДК24	D24MD01	Множ травма, до сут, опер
B65.002	Биопсия яичника под контролем ультразвукового исследования	24M99	S249901	Множ значит травма двух или боле..
		БДК24	D24MD01	Множ травма, до сут, опер
B65.003	Пункция кисты яичника и аспирация экссудата	24M99	S249901	Множ значит травма двух или боле..
		БДК24	D24MD01	Множ травма, до сут, опер
B66.001	Биопсия маточной трубы	24M99	S249901	Множ значит травма двух или боле..
		БДК24	D24MD01	Множ травма, до сут, опер
B67.001	Кюретаж цервикального канала	24M99	S249901	Множ значит травма двух или боле..
		БДК24	D24MD01	Множ травма, до сут, опер
B67.002	Биопсия шейки матки	24M99	S249901	Множ значит травма двух или боле..
		БДК24	D24MD01	Множ травма, до сут, опер
B67.003	Биопсия матки	24M99	S249901	Множ значит травма двух или боле..
		БДК24	D24MD01	Множ травма, до сут, опер
B68.001	Зондирование матки	24M99	S249901	Множ значит травма двух или боле..
		БДК24	D24MD01	Множ травма, до сут, опер
B68.002	Кюретаж цервикального канала и полости матки (включая дилятацию цервикального канала)	24M99	S249901	Множ значит травма двух или боле..
		БДК24	D24MD01	Множ травма, до сут, опер
B70.001	Биопсия влагалища	24M99	S249901	Множ значит травма двух или боле..
		БДК24	D24MD01	Множ травма, до сут, опер
B70.002	Пункция заднего свода влагалища	24M99	S249901	Множ значит травма двух или боле..
		БДК24	D24MD01	Множ травма, до сут, опер
B70.003	Тампонирование лечебное влагалища	24M99	S249901	Множ значит травма двух или боле..
		БДК24	D24MD01	Множ травма, до сут, опер
B70.004	Введение, удаление влагалищного поддерживающего кольца (пессария)	24M99	S249901	Множ значит травма двух или боле..
		БДК24	D24MD01	Множ травма, до сут, опер
B71.001	Биопсия вульвы	24M99	S249901	Множ значит травма двух или боле..
		БДК24	D24MD01	Множ травма, до сут, опер
B72.001	Биопсия промежности	24M99	S249901	Множ значит травма двух или боле..
		БДК24	D24MD01	Множ травма, до сут, опер
B73.001	Амниоцентез	24M99	S249901	Множ значит травма двух или боле..
		БДК24	D24MD01	Множ травма, до сут, опер
B73.002	Амниоцентез трансвагинальный	24M99	S249901	Множ значит травма двух или боле..
		БДК24	D24MD01	Множ травма, до сут, опер
B73.004	Введение акушерского разгружающего поддерживающего кольца (пессария)	24M99	S249901	Множ значит травма двух или боле..
		БДК24	D24MD01	Множ травма, до сут, опер
B73.005	Извлечение акушерского разгружающего поддерживающего кольца (пессария)	24M99	S249901	Множ значит травма двух или боле..
		БДК24	D24MD01	Множ травма, до сут, опер
B74.001	Экстракорпоральное оплодотворение, культивирование и внутриматочное введение эмбрио..	24M99	S249901	Множ значит травма двух или боле..
		БДК24	D24MD01	Множ травма, до сут, опер
B74.002	Получение яйцеклетки	24M99	S249901	Множ значит травма двух или боле..
		БДК24	D24MD01	Множ травма, до сут, опер
B74.003	Экстракорпоральное оплодотворение ооцитов	24M99	S249901	Множ значит травма двух или боле..
		БДК24	D24MD01	Множ травма, до сут, опер
B74.004	Культивирование эмбриона	24M99	S249901	Множ значит травма двух или боле..
		БДК24	D24MD01	Множ травма, до сут, опер
B74.005	Вспомогательный хетчинг (рассечение блестящей оболочки) эмбриона	24M99	S249901	Множ значит травма двух или боле..
		БДК24	D24MD01	Множ травма, до сут, опер
B75.001	Внутриматочное введение эмбриона	24M99	S249901	Множ значит травма двух или боле..
		БДК24	D24MD01	Множ травма, до сут, опер
B75.002	Внутриматочное введение криоконсервированного эмбриона	24M99	S249901	Множ значит травма двух или боле..
		БДК24	D24MD01	Множ травма, до сут, опер
B75.003	Криоконсервация эмбрионов	24M99	S249901	Множ значит травма двух или боле..
		БДК24	D24MD01	Множ травма, до сут, опер
B75.004	Криоконсервация гамет (ооцитов, сперматозоидов)	24M99	S249901	Множ значит травма двух или боле..
		БДК24	D24MD01	Множ травма, до сут, опер
B75.005	Криоконсервация яичниковой ткани	24M99	S249901	Множ значит травма двух или боле..

B75.005	Криоконсервация яичниковой ткани	БДК24	D24MD01	Множ травма, до сут, опер
B75.006	Внутриматочное введение спермы мужа (партнера)	24M99	S249901	Множ значит травма двух или боле..
		БДК24	D24MD01	Множ травма, до сут, опер
B75.007	Внутриматочное введение спермы донора	24M99	S249901	Множ значит травма двух или боле..
		БДК24	D24MD01	Множ травма, до сут, опер
B75.008	Аспирация ооцитов из фолликула с использованием видеоэндоскопических технологий	24M99	S249901	Множ значит травма двух или боле..
		БДК24	D24MD01	Множ травма, до сут, опер
B75.009	Биопсия хориона	24M99	S249901	Множ значит травма двух или боле..
		БДК24	D24MD01	Множ травма, до сут, опер
B75.010	Биопсия эмбриона	24M99	S249901	Множ значит травма двух или боле..
		БДК24	D24MD01	Множ травма, до сут, опер
B76.001	Биопсия кости лицевого черепа	24M99	S249901	Множ значит травма двух или боле..
		БДК24	D24MD01	Множ травма, до сут, опер
B77.001	Биопсия кости (кроме костей лицевого черепа)	24M99	S249901	Множ значит травма двух или боле..
		БДК24	D24MD01	Множ травма, до сут, опер
B77.002	Трепанбиопсия длинных костей под контролем компьютерной томографии	24M99	S249901	Множ значит травма двух или боле..
		БДК24	D24MD01	Множ травма, до сут, опер
B77.003	Трепанбиопсия костей позвоночника под контролем компьютерной томографии	24M99	S249901	Множ значит травма двух или боле..
		БДК24	D24MD01	Множ травма, до сут, опер
B77.004	Трепанбиопсия костей таза под контролем компьютерной томографии	24M99	S249901	Множ значит травма двух или боле..
		БДК24	D24MD01	Множ травма, до сут, опер
B78.001	Внутрикостное введение лекарственных препаратов	24M99	S249901	Множ значит травма двух или боле..
		БДК24	D24MD01	Множ травма, до сут, опер
B79.001	Биопсия тканей сустава	24M99	S249901	Множ значит травма двух или боле..
		БДК24	D24MD01	Множ травма, до сут, опер
B79.002	Зондирование сустава	24M99	S249901	Множ значит травма двух или боле..
		БДК24	D24MD01	Множ травма, до сут, опер
B79.003	Диагностическая аспирация сустава	24M99	S249901	Множ значит травма двух или боле..
		БДК24	D24MD01	Множ травма, до сут, опер
B79.004	Внутрисуставное введение лекарственных препаратов	24M99	S249901	Множ значит травма двух или боле..
		БДК24	D24MD01	Множ травма, до сут, опер
B80.001	Пункция синовиальной сумки сустава	24M99	S249901	Множ значит травма двух или боле..
		БДК24	D24MD01	Множ травма, до сут, опер
B80.002	Пункция синовиальной сумки сустава под контролем ультразвукового исследования	24M99	S249901	Множ значит травма двух или боле..
		БДК24	D24MD01	Множ травма, до сут, опер
B81.001	Околосуставное введение лекарственных препаратов	24M99	S249901	Множ значит травма двух или боле..
		БДК24	D24MD01	Множ травма, до сут, опер
B81.002	Промывание (ирригация) сустава	24M99	S249901	Множ значит травма двух или боле..
		БДК24	D24MD01	Множ травма, до сут, опер
B82.001	Биопсия мышцы, сухожилия, фасции кисти	24M99	S249901	Множ значит травма двух или боле..
		БДК24	D24MD01	Множ травма, до сут, опер
B83.001	Биопсия мышцы, сухожилия, фасции (кроме кисти)	24M99	S249901	Множ значит травма двух или боле..
		БДК24	D24MD01	Множ травма, до сут, опер
B85.001	Биопсия молочной железы чрескожная	24M99	S249901	Множ значит травма двух или боле..
		БДК24	D24MD01	Множ травма, до сут, опер
B85.002	Биопсия новообразования молочной железы прицельная пункционная под контролем рентгеногра..	24M99	S249901	Множ значит травма двух или боле..
		БДК24	D24MD01	Множ травма, до сут, опер
B85.003	Биопсия новообразования молочной железы аспирационная вакуумная под контролем рентгеногр..	24M99	S249901	Множ значит травма двух или боле..
		БДК24	D24MD01	Множ травма, до сут, опер
B85.004	Биопсия непальпируемых новообразований молочной железы аспирационная вакуумная под контролем уль..	24M99	S249901	Множ значит травма двух или боле..
		БДК24	D24MD01	Множ травма, до сут, опер
B86.001	Биопсия кожи	24M99	S249901	Множ значит травма двух или боле..
		БДК24	D24MD01	Множ травма, до сут, опер
B86.002	Пункция гнойного очага	24M99	S249901	Множ значит травма двух или боле..
		БДК24	D24MD01	Множ травма, до сут, опер
B86.003	Биопсия опухолей, опухолеподобных образований мягких тканей	24M99	S249901	Множ значит травма двух или боле..
		БДК24	D24MD01	Множ травма, до сут, опер
B86.004	Пункция мягких тканей	24M99	S249901	Множ значит травма двух или боле..

B86.004	Пункция мягких тканей	БДК24	D24MD01	Множ травма, до сут, опер
B86.005	Пункция мягких тканей под контролем ультразвукового исследования	24M99	S249901	Множ значит травма двух или боле..
		БДК24	D24MD01	Множ травма, до сут, опер
C01.001	Церебральная ангиография	24M99	S249901	Множ значит травма двух или боле..
		БДК24	D24MD01	Множ травма, до сут, опер
C01.002	Ангиография внутренней сонной артерии	24M99	S249901	Множ значит травма двух или боле..
		БДК24	D24MD01	Множ травма, до сут, опер
C01.003	Ангиография наружной сонной артерии	24M99	S249901	Множ значит травма двух или боле..
		БДК24	D24MD01	Множ травма, до сут, опер
C01.004	Ангиография общей сонной артерии	24M99	S249901	Множ значит травма двух или боле..
		БДК24	D24MD01	Множ травма, до сут, опер
C01.005	Флебография венозных коллекторов (каменистых синусов) головного мозга	24M99	S249901	Множ значит травма двух или боле..
		БДК24	D24MD01	Множ травма, до сут, опер
C01.006	Транслюминальная баллонная ангиопластика наружной сонной артерии со стентированием	24M99	S249901	Множ значит травма двух или боле..
		БДК24	D24MD01	Множ травма, до сут, опер
C01.007	Транслюминальная баллонная ангиопластика общей сонной артерии со стентированием	24M99	S249901	Множ значит травма двух или боле..
		БДК24	D24MD01	Множ травма, до сут, опер
C01.008	Баллонная ангиопластика внутренней сонной артерии	24M99	S249901	Множ значит травма двух или боле..
		БДК24	D24MD01	Множ травма, до сут, опер
C01.009	Транслюминальная баллонная ангиопластика внутренней сонной артерии со стентированием	24M99	S249901	Множ значит травма двух или боле..
		БДК24	D24MD01	Множ травма, до сут, опер
C01.010	Эндоваскулярная ангиопластика и стентирование магистральных интракраниальных сосудов	24M99	S249901	Множ значит травма двух или боле..
		БДК24	D24MD01	Множ травма, до сут, опер
C01.011	Эндоваскулярная ангиопластика и стентирование брахиоцефальных сосудов	24M99	S249901	Множ значит травма двух или боле..
		БДК24	D24MD01	Множ травма, до сут, опер
C03.001	Ангиография позвоночной артерии	24M99	S249901	Множ значит травма двух или боле..
		БДК24	D24MD01	Множ травма, до сут, опер
C03.002	Транслюминальная баллонная ангиопластика позвоночной артерии со стентированием	24M99	S249901	Множ значит травма двух или боле..
		БДК24	D24MD01	Множ травма, до сут, опер
C03.003	Баллонная ангиопластика позвоночной артерии	24M99	S249901	Множ значит травма двух или боле..
		БДК24	D24MD01	Множ травма, до сут, опер
C06.001	Ангиография артерии щитовидной железы	24M99	S249901	Множ значит травма двух или боле..
		БДК24	D24MD01	Множ травма, до сут, опер
C07.001	Флебография центральной надпочечниковой вены	24M99	S249901	Множ значит травма двух или боле..
		БДК24	D24MD01	Множ травма, до сут, опер
C16.001	Артерио- и флебография глазницы	24M99	S249901	Множ значит травма двух или боле..
		БДК24	D24MD01	Множ травма, до сут, опер
C34.001	Ангиография грудной аорты ретроградная	24M99	S249901	Множ значит травма двух или боле..
		БДК24	D24MD01	Множ травма, до сут, опер
C34.002	Ангиография легочной артерии	24M99	S249901	Множ значит травма двух или боле..
		БДК24	D24MD01	Множ травма, до сут, опер
C34.003	Транслюминальная баллонная ангиопластика грудного отдела аорты со стентированием	24M99	S249901	Множ значит травма двух или боле..
		БДК24	D24MD01	Множ травма, до сут, опер
C34.004	Транслюминальная баллонная ангиопластика легочной артерии	24M99	S249901	Множ значит травма двух или боле..
		БДК24	D24MD01	Множ травма, до сут, опер
C34.005	Транслюминальная баллонная ангиопластика восходящего отдела аорты со стентированием	24M99	S249901	Множ значит травма двух или боле..
		БДК24	D24MD01	Множ травма, до сут, опер
C35.001	Баллонная дилатация дефекта межпредсердной перегородки	24M99	S249901	Множ значит травма двух или боле..
		БДК24	D24MD01	Множ травма, до сут, опер
C35.002	Атриосептостомия ножевая	24M99	S249901	Множ значит травма двух или боле..
		БДК24	D24MD01	Множ травма, до сут, опер
C35.003	Баллонная атриосептостомия	24M99	S249901	Множ значит травма двух или боле..
		БДК24	D24MD01	Множ травма, до сут, опер
C35.004	Пункция межпредсердной перегородки	24M99	S249901	Множ значит травма двух или боле..
		БДК24	D24MD01	Множ травма, до сут, опер
C35.005	Создание дефекта межпредсердной перегородки со стентированием	24M99	S249901	Множ значит травма двух или боле..
		БДК24	D24MD01	Множ травма, до сут, опер
C35.006	Эндоваскулярное закрытие дефекта перегородки	24M99	S249901	Множ значит травма двух или боле..

C35.006	сердца	БДК24	D24MD01	Множ травма, до сут, опер
C35.007	Эндоваскулярное закрытие коронаросердечной фистулы	24M99	S249901	Множ значит травма двух или боле..
		БДК24	D24MD01	Множ травма, до сут, опер
C35.008	Баллонная ангиопластика открытого артериального протока	24M99	S249901	Множ значит травма двух или боле..
		БДК24	D24MD01	Множ травма, до сут, опер
C35.009	Транслюминальная баллонная вальвулопластика аортального клапана	24M99	S249901	Множ значит травма двух или боле..
		БДК24	D24MD01	Множ травма, до сут, опер
C35.010	Транслюминальная баллонная вальвулопластика митрального клапана	24M99	S249901	Множ значит травма двух или боле..
		БДК24	D24MD01	Множ травма, до сут, опер
C35.011	Транслюминальная баллонная вальвулопластика трикуспидального клапана	24M99	S249901	Множ значит травма двух или боле..
		БДК24	D24MD01	Множ травма, до сут, опер
C35.012	Транслюминальная баллонная вальвулопластика легочного клапана	24M99	S249901	Множ значит травма двух или боле..
		БДК24	D24MD01	Множ травма, до сут, опер
C35.013	Эндоваскулярная имплантация клапана аорты	24M99	S249901	Множ значит травма двух или боле..
		БДК24	D24MD01	Множ травма, до сут, опер
C35.014	Эндоваскулярная имплантация клапана легочной артерии	24M99	S249901	Множ значит травма двух или боле..
		БДК24	D24MD01	Множ травма, до сут, опер
C35.015	Транскатетерная имплантация клапана	24M99	S249901	Множ значит травма двух или боле..
		БДК24	D24MD01	Множ травма, до сут, опер
C35.016	Эндоваскулярное закрытие межпредсердной перегородки сердца	24M99	S249901	Множ значит травма двух или боле..
		БДК24	D24MD01	Множ травма, до сут, опер
C35.017	Эндоваскулярное закрытие межжелудочковой перегодки сердца	24M99	S249901	Множ значит травма двух или боле..
		БДК24	D24MD01	Множ травма, до сут, опер
C35.018	Эндоваскулярное закрытие открытого овального протока	24M99	S249901	Множ значит травма двух или боле..
		БДК24	D24MD01	Множ травма, до сут, опер
C36.001	Коронарография	24M99	S249901	Множ значит травма двух или боле..
		БДК24	D24MD01	Множ травма, до сут, опер
C36.002	Вентрикулография	24M99	S249901	Множ значит травма двух или боле..
		БДК24	D24MD01	Множ травма, до сут, опер
C36.003	Шунтография	24M99	S249901	Множ значит травма двух или боле..
		БДК24	D24MD01	Множ травма, до сут, опер
C36.004	Транслюминальная баллонная ангиопластика и стентирование коронарных артерий	24M99	S249901	Множ значит травма двух или боле..
		БДК24	D24MD01	Множ травма, до сут, опер
C36.005	Транслюминальная баллонная ангиопластика ствола левой коронарной артерии	24M99	S249901	Множ значит травма двух или боле..
		БДК24	D24MD01	Множ травма, до сут, опер
C36.006	Реканализация коронарных артерий ретроградная со стентированием	24M99	S249901	Множ значит травма двух или боле..
		БДК24	D24MD01	Множ травма, до сут, опер
C36.007	Реканализация коронарных артерий антеградная со стентированием	24M99	S249901	Множ значит травма двух или боле..
		БДК24	D24MD01	Множ травма, до сут, опер
C37.001	Имплантация кардиостимулятора	24M99	S249901	Множ значит травма двух или боле..
		БДК24	D24MD01	Множ травма, до сут, опер
C37.002	Имплантация однокамерного кардиовертера дефибриллятора	24M99	S249901	Множ значит травма двух или боле..
		БДК24	D24MD01	Множ травма, до сут, опер
C37.003	Имплантация однокамерного электрокардиостимулятора	24M99	S249901	Множ значит травма двух или боле..
		БДК24	D24MD01	Множ травма, до сут, опер
C37.004	Имплантация двухкамерного электрокардиостимулятора	24M99	S249901	Множ значит травма двух или боле..
		БДК24	D24MD01	Множ травма, до сут, опер
C37.005	Имплантация трехкамерного электрокардиостимулятора (ресинхронизирующая те..	24M99	S249901	Множ значит травма двух или боле..
		БДК24	D24MD01	Множ травма, до сут, опер
C37.006	Имплантация трехкамерного электрокардиостимулятора с функцией дефибриллят..	24M99	S249901	Множ значит травма двух или боле..
		БДК24	D24MD01	Множ травма, до сут, опер
C37.007	Имплантация эпикардиальной системы для электрокардиостимуляции	24M99	S249901	Множ значит травма двух или боле..
		БДК24	D24MD01	Множ травма, до сут, опер
C37.008	Имплантация двухкамерного кардиовертера дефибриллятора	24M99	S249901	Множ значит травма двух или боле..
		БДК24	D24MD01	Множ травма, до сут, опер
C37.009	Установка временного однокамерного не частотно-адаптивного электрокардиостимулятора	24M99	S249901	Множ значит травма двух или боле..
		БДК24	D24MD01	Множ травма, до сут, опер
C37.010	Установка временного двухкамерного не	24M99	S249901	Множ значит травма двух или боле..

C37.010	частотно-адаптивного электрокардиостимулятора	БДК24	D24MD01	Множ травма, до сут, опер
C37.011	Удаление или замена имплантированного кардиостимулятора	24M99	S249901	Множ значит травма двух или боле..
		БДК24	D24MD01	Множ травма, до сут, опер
C37.012	Удаление электродов и их замена	24M99	S249901	Множ значит травма двух или боле..
		БДК24	D24MD01	Множ травма, до сут, опер
C37.013	Ревизия электрокардиостимулятора	24M99	S249901	Множ значит травма двух или боле..
		БДК24	D24MD01	Множ травма, до сут, опер
C37.014	Перепрограммирование электрокардиостимулятора	24M99	S249901	Множ значит травма двух или боле..
		БДК24	D24MD01	Множ травма, до сут, опер
C37.015	Эндокардиальное электрофизиологическое исследование	24M99	S249901	Множ значит травма двух или боле..
		БДК24	D24MD01	Множ травма, до сут, опер
C37.016	Радиочастотная абляция аритмогенных зон	24M99	S249901	Множ значит травма двух или боле..
		БДК24	D24MD01	Множ травма, до сут, опер
C37.017	Создание искусственной атриовентрикулярной блокады с последующей имплантацией электрокарди..	24M99	S249901	Множ значит травма двух или боле..
		БДК24	D24MD01	Множ травма, до сут, опер
C37.018	Замена имплантированного дефибриллятора	24M99	S249901	Множ значит травма двух или боле..
		БДК24	D24MD01	Множ травма, до сут, опер
C37.019	Удаление имплантированного дефибриллятора	24M99	S249901	Множ значит травма двух или боле..
		БДК24	D24MD01	Множ травма, до сут, опер
C38.001	Ангиография магистральных сосудов	24M99	S249901	Множ значит травма двух или боле..
		БДК24	D24MD01	Множ травма, до сут, опер
C38.002	Брюшная аортография	24M99	S249901	Множ значит травма двух или боле..
		БДК24	D24MD01	Множ травма, до сут, опер
C38.003	Панаортография	24M99	S249901	Множ значит травма двух или боле..
		БДК24	D24MD01	Множ травма, до сут, опер
C38.004	Флебография верхней полой вены	24M99	S249901	Множ значит травма двух или боле..
		БДК24	D24MD01	Множ травма, до сут, опер
C38.005	Флебография нижней полой вены	24M99	S249901	Множ значит травма двух или боле..
		БДК24	D24MD01	Множ травма, до сут, опер
C38.006	Установка венозного фильтра	24M99	S249901	Множ значит травма двух или боле..
		БДК24	D24MD01	Множ травма, до сут, опер
C38.007	Удаление венозного фильтра	24M99	S249901	Множ значит травма двух или боле..
		БДК24	D24MD01	Множ травма, до сут, опер
C38.008	Эндоваскулярная катетерная тромбэктомия из нижней полой и подвздошных вен	24M99	S249901	Множ значит травма двух или боле..
		БДК24	D24MD01	Множ травма, до сут, опер
C38.009	Эндоваскулярная тромбэктомия аспирационная	24M99	S249901	Множ значит травма двух или боле..
		БДК24	D24MD01	Множ травма, до сут, опер
C38.010	Транслюминальная баллонная ангиопластика магистральных сосудов	24M99	S249901	Множ значит травма двух или боле..
		БДК24	D24MD01	Множ травма, до сут, опер
C38.011	Транслюминальная баллонная ангиопластика брюшной отдела аорты со стентированием	24M99	S249901	Множ значит травма двух или боле..
		БДК24	D24MD01	Множ травма, до сут, опер
C38.012	Стентирование магистральных сосудов	24M99	S249901	Множ значит травма двух или боле..
		БДК24	D24MD01	Множ травма, до сут, опер
C38.013	Баллонная ангиопластика сосудистого доступа для экстракорпорального диализа	24M99	S249901	Множ значит травма двух или боле..
		БДК24	D24MD01	Множ травма, до сут, опер
C38.014	Баллонная внутриаортальная контрпульсация	24M99	S249901	Множ значит травма двух или боле..
		БДК24	D24MD01	Множ травма, до сут, опер
C38.015	Эндоваскулярная эмболизация сосудов с помощью адгезивных агентов	24M99	S249901	Множ значит травма двух или боле..
		БДК24	D24MD01	Множ травма, до сут, опер
C38.016	Эндоваскулярная эмболизация сосудов микроэмболами	24M99	S249901	Множ значит травма двух или боле..
		БДК24	D24MD01	Множ травма, до сут, опер
C38.017	Ангиография артерии верхней конечности прямая	24M99	S249901	Множ значит травма двух или боле..
		БДК24	D24MD01	Множ травма, до сут, опер
C38.018	Ангиография артерии верхней конечности ретроградная	24M99	S249901	Множ значит травма двух или боле..
		БДК24	D24MD01	Множ травма, до сут, опер
C38.019	Ангиография артерий нижней конечности прямая	24M99	S249901	Множ значит травма двух или боле..
		БДК24	D24MD01	Множ травма, до сут, опер
C38.020	Ангиография артерий нижней конечности	24M99	S249901	Множ значит травма двух или боле..

C38.020	ретроградная	БДК24	D24MD01	Множ травма, до сут, опер
C38.021	Флебография бедренная	24M99	S249901	Множ значит травма двух или боле..
		БДК24	D24MD01	Множ травма, до сут, опер
C38.022	Флебография нижней конечности прямая	24M99	S249901	Множ значит травма двух или боле..
		БДК24	D24MD01	Множ травма, до сут, опер
C38.023	Флебография нижней конечности ретроградная	24M99	S249901	Множ значит травма двух или боле..
		БДК24	D24MD01	Множ травма, до сут, опер
C38.024	Флебография нижней конечности трансартериальная	24M99	S249901	Множ значит травма двух или боле..
		БДК24	D24MD01	Множ травма, до сут, опер
C38.025	Флебография верхней конечности прямая	24M99	S249901	Множ значит травма двух или боле..
		БДК24	D24MD01	Множ травма, до сут, опер
C38.026	Флебография верхней конечности ретроградная	24M99	S249901	Множ значит травма двух или боле..
		БДК24	D24MD01	Множ травма, до сут, опер
C38.027	Флебография верхней конечности трансартериальная	24M99	S249901	Множ значит травма двух или боле..
		БДК24	D24MD01	Множ травма, до сут, опер
C38.028	Баллонная ангиопластика подключичной артерии	24M99	S249901	Множ значит травма двух или боле..
		БДК24	D24MD01	Множ травма, до сут, опер
C38.029	Баллонная ангиопластика подвздошной артерии	24M99	S249901	Множ значит травма двух или боле..
		БДК24	D24MD01	Множ травма, до сут, опер
C38.030	Баллонная ангиопластика поверхностной бедренной артерии	24M99	S249901	Множ значит травма двух или боле..
		БДК24	D24MD01	Множ травма, до сут, опер
C38.031	Баллонная ангиопластика подколенной артерии и магистральных артерий голени	24M99	S249901	Множ значит травма двух или боле..
		БДК24	D24MD01	Множ травма, до сут, опер
C38.032	Баллонная ангиопластика со стентированием поверхностной бедренной артерии	24M99	S249901	Множ значит травма двух или боле..
		БДК24	D24MD01	Множ травма, до сут, опер
C38.033	Баллонная ангиопластика со стентированием подколенной артерии и магистральных артерий голени	24M99	S249901	Множ значит травма двух или боле..
		БДК24	D24MD01	Множ травма, до сут, опер
C38.034	Механическая реканализация, баллонная ангиопластика со стентированием поверхностной бед..	24M99	S249901	Множ значит травма двух или боле..
		БДК24	D24MD01	Множ травма, до сут, опер
C38.035	Механическая реканализация, баллонная ангиопластика со стентированием..	24M99	S249901	Множ значит травма двух или боле..
		БДК24	D24MD01	Множ травма, до сут, опер
C38.036	Ангиография объемного образования	24M99	S249901	Множ значит травма двух или боле..
		БДК24	D24MD01	Множ травма, до сут, опер
C38.037	Эндоваскулярное удаление инородного тела	24M99	S249901	Множ значит травма двух или боле..
		БДК24	D24MD01	Множ травма, до сут, опер
C38.038	Эндоваскулярная трансартериальная окклюзия полости аневризмы с помощью микроспиралей	24M99	S249901	Множ значит травма двух или боле..
		БДК24	D24MD01	Множ травма, до сут, опер
C38.039	Эндоваскулярная трансартериальная окклюзия полости аневризмы с помощью микроспиралей при п..	24M99	S249901	Множ значит травма двух или боле..
		БДК24	D24MD01	Множ травма, до сут, опер
C38.040	Эндоваскулярное закрытие парапротезной фистулы	24M99	S249901	Множ значит травма двух или боле..
		БДК24	D24MD01	Множ травма, до сут, опер
C41.001	Эндоваскулярная окклюзирующая операция на сосудах селезенки	24M99	S249901	Множ значит травма двух или боле..
		БДК24	D24MD01	Множ травма, до сут, опер
C50.001	Флебография воротной вены	24M99	S249901	Множ значит травма двух или боле..
		БДК24	D24MD01	Множ травма, до сут, опер
C50.002	Флебография воротной вены возвратная	24M99	S249901	Множ значит травма двух или боле..
		БДК24	D24MD01	Множ травма, до сут, опер
C50.003	Эндоваскулярная окклюзирующая операция на сосудах печени	24M99	S249901	Множ значит травма двух или боле..
		БДК24	D24MD01	Множ травма, до сут, опер
C54.001	Ангиография чревного ствола и его ветвей	24M99	S249901	Множ значит травма двух или боле..
		БДК24	D24MD01	Множ травма, до сут, опер
C54.002	Ангиография сосудов органов брюшной полости	24M99	S249901	Множ значит травма двух или боле..
		БДК24	D24MD01	Множ травма, до сут, опер
C54.003	Ангиография брыжеечных сосудов	24M99	S249901	Множ значит травма двух или боле..
		БДК24	D24MD01	Множ травма, до сут, опер
C55.001	Ангиография сосудов почек	24M99	S249901	Множ значит травма двух или боле..
		БДК24	D24MD01	Множ травма, до сут, опер
C55.002	Флебография почечной вены	24M99	S249901	Множ значит травма двух или боле..

C55.002	Флебография почечной вены	БДК24	D24MD01	Множ травма, до сут, опер
C55.003	Транслюминальная баллонная ангиопластика почечной артерии	24M99	S249901	Множ значит травма двух или боле..
		БДК24	D24MD01	Множ травма, до сут, опер
C55.004	Селективная и суперселективная эмболизация почечных сосудов	24M99	S249901	Множ значит травма двух или боле..
		БДК24	D24MD01	Множ травма, до сут, опер
C55.005	Трансаортальная радиочастотная абляция почечных артерий	24M99	S249901	Множ значит травма двух или боле..
		БДК24	D24MD01	Множ травма, до сут, опер
C59.001	Ангиография сосудов органов забрюшинного пространства	24M99	S249901	Множ значит травма двух или боле..
		БДК24	D24MD01	Множ травма, до сут, опер
C60.001	Флебография мужских половых органов	24M99	S249901	Множ значит травма двух или боле..
		БДК24	D24MD01	Множ травма, до сут, опер
C60.002	Эмболизация артерий предстательной железы	24M99	S249901	Множ значит травма двух или боле..
		БДК24	D24MD01	Множ травма, до сут, опер
C65.001	Артериография тазовых органов	24M99	S249901	Множ значит травма двух или боле..
		БДК24	D24MD01	Множ травма, до сут, опер
C65.002	Флебография женских половых органов	24M99	S249901	Множ значит травма двух или боле..
		БДК24	D24MD01	Множ травма, до сут, опер
C65.003	Флебография таза	24M99	S249901	Множ значит травма двух или боле..
		БДК24	D24MD01	Множ травма, до сут, опер
C65.004	Селективная и суперселективная эмболизация/химиоэмболизация ветвей внутренней ..	24M99	S249901	Множ значит травма двух или боле..
		БДК24	D24MD01	Множ травма, до сут, опер
C65.005	Селективная и суперселективная эмболизация/химиоэмболизация маточной артерии	24M99	S249901	Множ значит травма двух или боле..
		БДК24	D24MD01	Множ травма, до сут, опер

4.23. БДК 30 «Заболевания молочной железы»

Базовая диагностическая категория: 30

I.	Код Дк	Диагностическая Категория	Групп КЗГ	Кодов МКБ 10	Хир. (S)	Тер. (T)	Хир. (B), кратк осрочные	Тер. (A), кратк осрочные
1	30M04	Злокачественное новообразование моло..	6	14	3	3	0	0
2	30M05	Заболевания молочной железы без злок..	3	28	2	1	0	0
3	БДК30	Все диагнозы БДК	2	55	0	0	1	1
Grand Total			11	55	5	4	1	1

Паспорта КЗГ, входящих в БДК «Заболевания молочной железы»

Код Кзг	Название	Название Короткое
D30MD01	Заболевания молочной железы, оказание экстренной помощи до суток с проведением операции	Забол молочной железы, до сут, опер

Код БДК	Базовая Диагностичекая Категория
30	Заболевания молочной железы

Код ДК	Диагностическая Категория
БДК30	Все диагнозы БДК

Раздел КЗГ

Краткосрочное пребывание, Хирургия (D)

Вторичные классификационные критерии

Коды групп операций	Осложнения	Возраст (дней)	Статус при выписке	Реанимация
			до 24 часов	
Вес ребенка	Свойство диагноза	Тромболит. терапия	Дней госпит.	ТБ

Группы операций, входящих в КЗГ (для хирургических групп)

Ур. сложности	Наименование уровня сложности
08S01	Операции на коже, подкожной клетчатке, придатках кожи (уровень 1)
09S01	Операции на органах полости рта (уровень 1)

Код Кзг	Название	Название Короткое
T300501	Заболевания молочной железы без злокачественных новообразований	Забол молочной железы без ЗНО

Код БДК	Базовая Диагностичекая Категория
30	Заболевания молочной железы

Код ДК	Диагностическая Категория
30M05	Заболевания молочной железы без злокачественных новообразований

Раздел КЗГ

Терапевтический раздел (Т)

Вторичные классификационные критерии

Коды групп операций	Осложнения	Возраст (дней)	Статус при выписке	Реанимация
Вес ребенка	Свойство диагноза	Тромболит. терапия	Дней госпит.	ТБ

Группы операций, входящих в КЗГ (для хирургических групп)

Код Кзг	Название	Название Короткое
S300502	Заболевания молочной железы без злокачественных новообразований, операции низкого уровня	Забол молочной железы без ЗНО, опер низк/ур

Код БДК	Базовая Диагностичекая Категория
30	Заболевания молочной железы

Код ДК	Диагностическая Категория
30M05	Заболевания молочной железы без злокачественных новообразований

Раздел КЗГ
Хирургический раздел (S)

Вторичные классификационные критерии

Коды групп операций	Осложнения	Возраст (дней)	Статус при выписке	Реанимация
Вес ребенка	Свойство диагноза	Тромболит. терапия	Дней госпит.	ТБ

Группы операций, входящих в КЗГ (для хирургических групп)

Ур. сложности	Наименование уровня сложности
33S01	Операции на молочной железе (уровень 1)

Код Кзг	Название	Название Короткое
S300501	Заболевания молочной железы без злокачественных новообразований, операции высокого и среднего уровня	Забол молочной железы без ЗНО, опер выс и сред/ур

Код БДК	Базовая Диагностичекая Категория
30	Заболевания молочной железы

Код ДК	Диагностическая Категория
30M05	Заболевания молочной железы без злокачественных новообразований

Раздел КЗГ
Хирургический раздел (S)

Вторичные классификационные критерии

Коды групп операций	Осложнения	Возраст (дней)	Статус при выписке	Реанимация
Вес ребенка	Свойство диагноза	Тромболит. терапия	Дней госпит.	ТБ

Группы операций, входящих в КЗГ (для хирургических групп)

Ур. сложности	Наименование уровня сложности
33S02	Операции на молочной железе (уровень 2)
33S03	Операции на молочной железе (уровень 3)

Код Кзг	Название	Название Короткое
T300403	Злокачественное новообразование молочной железы	ЗНО молочной железы

Код БДК	Базовая Диагностичекая Категория
30	Заболевания молочной железы

Код ДК	Диагностическая Категория
30M04	Злокачественное новообразование молочной железы

Раздел КЗГ

Терапевтический раздел (Т)

Вторичные классификационные критерии

Коды групп операций	Осложнения	Возраст (дней)	Статус при выписке	Реанимация
Вес ребенка	Свойство диагноза	Тромболит. терапия	Дней госпит.	ТБ

Группы операций, входящих в КЗГ (для хирургических групп)

Код Кзг	Название	Название Короткое
T300402	Злокачественное новообразование молочной железы, химиотерапия	ЗНО молочной железы, хим/тер

Код БДК	Базовая Диагностичекая Категория
30	Заболевания молочной железы

Код ДК	Диагностическая Категория
30M04	Злокачественное новообразование молочной железы

Раздел КЗГ

Терапевтический раздел (T)

Вторичные классификационные критерии

	химиотерапия			
Коды групп операций	Осложнения	Возраст (дней)	Статус при выписке	Реанимация
Вес ребенка	Свойство диагноза	Тромболит. терапия	Дней госпит.	ТБ

Группы операций, входящих в КЗГ (для хирургических групп)

Код Кзг	Название	Название Короткое
T300401	Злокачественное новообразование молочной железы, лучевая терапия	ЗНО молочной железы, луч/тер

Код БДК	Базовая Диагностичекая Категория
30	Заболевания молочной железы

Код ДК	Диагностическая Категория
30M04	Злокачественное новообразование молочной железы

Раздел КЗГ
Терапевтический раздел (T)

Вторичные классификационные критерии

	лучевая терапия			
Коды групп операций	Осложнения	Возраст (дней)	Статус при выписке	Реанимация
Вес ребенка	Свойство диагноза	Тромболит. терапия	Дней госпит.	ТБ

Группы операций, входящих в КЗГ (для хирургических групп)

Код Кзг	Название	Название Короткое
S300403	Злокачественное новообразование молочной железы, операции низкого уровня	ЗНО молочной железы, опер низк/ур

Код БДК	Базовая Диагностичекая Категория
30	Заболевания молочной железы

Код ДК	Диагностическая Категория
30M04	Злокачественное новообразование молочной железы

Раздел КЗГ
Хирургический раздел (S)

Вторичные классификационные критерии

Коды групп операций	Осложнения	Возраст (дней)	Статус при выписке	Реанимация
Вес ребенка	Свойство диагноза	Тромболит. терапия	Дней госпит.	ТБ

Группы операций, входящих в КЗГ (для хирургических групп)

Ур. сложности	Наименование уровня сложности
08S01	Операции на коже, подкожной клетчатке, придатках кожи (уровень 1)
09S01	Операции на органах полости рта (уровень 1)

Код Кзг	Название	Название Короткое
S300402	Злокачественное новообразование молочной железы, операции среднего уровня	ЗНО молочной железы, опер сред/ур

Код БДК	Базовая Диагностичекая Категория
30	Заболевания молочной железы

Код ДК	Диагностическая Категория
30M04	Злокачественное новообразование молочной железы

Раздел КЗГ
Хирургический раздел (S)

Вторичные классификационные критерии

Коды групп операций	Осложнения	Возраст (дней)	Статус при выписке	Реанимация
Вес ребенка	Свойство диагноза	Тромболит. терапия	Дней госпит.	ТБ

Группы операций, входящих в КЗГ (для хирургических групп)

Ур. сложности	Наименование уровня сложности
11S02	Операции на органах кроветворения и иммунной системы (уровень 2)
33S02	Операции на молочной железе (уровень 2)

Код Кзг	Название	Название Короткое
S300401	Злокачественное новообразование молочной железы, операции высокого уровня	ЗНО молочной железы, опер выс/ур

Код БДК	Базовая Диагностичекая Категория
30	Заболевания молочной железы

Код ДК	Диагностическая Категория
30M04	Злокачественное новообразование молочной железы

Раздел КЗГ
Хирургический раздел (S)

Вторичные классификационные критерии

Коды групп операций	Осложнения	Возраст (дней)	Статус при выписке	Реанимация
Вес ребенка	Свойство диагноза	Тромболит. терапия	Дней госпит.	ТБ

Группы операций, входящих в КЗГ (для хирургических групп)

Ур. сложности	Наименование уровня сложности
11S03	Операции на органах кроветворения и иммунной системы (уровень 3)
33S03	Операции на молочной железе (уровень 3)

Код Кзг	Название	Название Короткое
A30MD01	Заболевания молочной железы, оказание экстренной помощи до суток без проведения операции	Забол молочной железы, до сут

Код БДК	Базовая Диагностичекая Категория
30	Заболевания молочной железы

Код ДК	Диагностическая Категория
БДК30	Все диагнозы БДК

Раздел КЗГ
Краткосрочное пребывание, Терапия (А)

Вторичные классификационные критерии

Коды групп операций	Осложнения	Возраст (дней)	Статус при выписке	Реанимация
			до 24 часов	
Вес ребенка	Свойство диагноза	Тромболит. терапия	Дней госпит.	ТБ

Группы операций, входящих в КЗГ (для хирургических групп)

Диагнозы входящие в БДК "Заболевания молочной железы"

МКБ..	Наименование диагноза	Код ДК	Код Кзг	Название Короткое
C50.0	Злокачественное новообразование соска и околососкового кружка молочной железы	30M04	T300403	ЗНО молочной железы
			T300402	ЗНО молочной железы, хим/тер
			T300401	ЗНО молочной железы, луч/тер
			S300403	ЗНО молочной железы, опер низк..
			S300402	ЗНО молочной железы, опер сред..
			S300401	ЗНО молочной железы, опер выс/..
		БДК30	D30MD01	Забол молочной железы, до сут, о..
C50.1	Злокачественное новообразование центральной части молочной железы	30M04	T300403	ЗНО молочной железы
			T300402	ЗНО молочной железы, хим/тер
			T300401	ЗНО молочной железы, луч/тер
			S300403	ЗНО молочной железы, опер низк..
			S300402	ЗНО молочной железы, опер сред..
			S300401	ЗНО молочной железы, опер выс/..
		БДК30	D30MD01	Забол молочной железы, до сут, о..
C50.2	Злокачественное новообразование верхне-внутреннего квадранта молочной железы	30M04	T300403	ЗНО молочной железы
			T300402	ЗНО молочной железы, хим/тер
			T300401	ЗНО молочной железы, луч/тер
			S300403	ЗНО молочной железы, опер низк..
			S300402	ЗНО молочной железы, опер сред..
			S300401	ЗНО молочной железы, опер выс/..
		БДК30	D30MD01	Забол молочной железы, до сут, о..
C50.3	Злокачественное новообразование нижне-внутреннего квадранта молочной железы	30M04	T300403	ЗНО молочной железы
			T300402	ЗНО молочной железы, хим/тер
			T300401	ЗНО молочной железы, луч/тер
			S300403	ЗНО молочной железы, опер низк..
			S300402	ЗНО молочной железы, опер сред..
			S300401	ЗНО молочной железы, опер выс/..
		БДК30	D30MD01	Забол молочной железы, до сут, о..
C50.4	Злокачественное новообразование верхне-наружного квадранта молочной железы	30M04	T300403	ЗНО молочной железы
			T300402	ЗНО молочной железы, хим/тер
			T300401	ЗНО молочной железы, луч/тер
			S300403	ЗНО молочной железы, опер низк..
			S300402	ЗНО молочной железы, опер сред..
			S300401	ЗНО молочной железы, опер выс/..
		БДК30	D30MD01	Забол молочной железы, до сут, о..
C50.5	Злокачественное новообразование нижне-наружного квадранта молочной железы	30M04	T300403	ЗНО молочной железы
			T300402	ЗНО молочной железы, хим/тер
			T300401	ЗНО молочной железы, луч/тер
			S300403	ЗНО молочной железы, опер низк..
			S300402	ЗНО молочной железы, опер сред..
			S300401	ЗНО молочной железы, опер выс/..
		БДК30	D30MD01	Забол молочной железы, до сут, о..
C50.6	Злокачественное новообразование подмышечной задней части молочной железы	30M04	T300403	ЗНО молочной железы
			T300402	ЗНО молочной железы, хим/тер
			T300401	ЗНО молочной железы, луч/тер
			S300403	ЗНО молочной железы, опер низк..
			S300402	ЗНО молочной железы, опер сред..
			S300401	ЗНО молочной железы, опер выс/..

C50.6	железы	БДК30	D30MD01	Забол молочной железы, до сут, о..
C50.8	Поражение молочной железы, выходящее за пределы одной и более вышеуказанных локализаций	30M04	T300403	ЗНО молочной железы
			T300402	ЗНО молочной железы, хим/тер
			T300401	ЗНО молочной железы, луч/тер
			S300403	ЗНО молочной железы, опер низк..
			S300402	ЗНО молочной железы, опер сред..
			S300401	ЗНО молочной железы, опер выс/..
		БДК30	D30MD01	Забол молочной железы, до сут, о..
C50.9	Злокачественное новообразование молочной железы неуточненной части	30M04	T300403	ЗНО молочной железы
			T300402	ЗНО молочной железы, хим/тер
			T300401	ЗНО молочной железы, луч/тер
			S300403	ЗНО молочной железы, опер низк..
			S300402	ЗНО молочной железы, опер сред..
			S300401	ЗНО молочной железы, опер выс/..
		БДК30	D30MD01	Забол молочной железы, до сут, о..
D05.0	Карцинома in situ молочной железы, дольковая	30M04	T300403	ЗНО молочной железы
			T300402	ЗНО молочной железы, хим/тер
			T300401	ЗНО молочной железы, луч/тер
			S300403	ЗНО молочной железы, опер низк..
			S300402	ЗНО молочной железы, опер сред..
			S300401	ЗНО молочной железы, опер выс/..
		БДК30	D30MD01	Забол молочной железы, до сут, о..
D05.1	Карцинома in situ молочной железы, внутрипротоковая	30M04	T300403	ЗНО молочной железы
			T300402	ЗНО молочной железы, хим/тер
			T300401	ЗНО молочной железы, луч/тер
			S300403	ЗНО молочной железы, опер низк..
			S300402	ЗНО молочной железы, опер сред..
			S300401	ЗНО молочной железы, опер выс/..
		БДК30	D30MD01	Забол молочной железы, до сут, о..
D05.7	Другая карцинома in situ молочной железы	30M04	T300403	ЗНО молочной железы
			T300402	ЗНО молочной железы, хим/тер
			T300401	ЗНО молочной железы, луч/тер
			S300403	ЗНО молочной железы, опер низк..
			S300402	ЗНО молочной железы, опер сред..
			S300401	ЗНО молочной железы, опер выс/..
		БДК30	D30MD01	Забол молочной железы, до сут, о..
D05.9	Карцинома in situ молочной железы неуточненная	30M04	T300403	ЗНО молочной железы
			T300402	ЗНО молочной железы, хим/тер
			T300401	ЗНО молочной железы, луч/тер
			S300403	ЗНО молочной железы, опер низк..
			S300402	ЗНО молочной железы, опер сред..
			S300401	ЗНО молочной железы, опер выс/..
		БДК30	D30MD01	Забол молочной железы, до сут, о..
D24	Доброкачественное новообразование молочной железы	30M05	T300501	Забол молочной железы без ЗНО
			S300502	Забол молочной железы без ЗНО,..
			S300501	Забол молочной железы без ЗНО,..
		БДК30	D30MD01	Забол молочной железы, до сут, о..
D48.6	Новообразование неопределенного и неизвестного характера молочной железы	30M04	T300403	ЗНО молочной железы
			T300402	ЗНО молочной железы, хим/тер
			T300401	ЗНО молочной железы, луч/тер
			S300403	ЗНО молочной железы, опер низк..

D48.6	Новообразование неопределенного и неизвестного характера молочной железы	30M04	S300402	ЗНО молочной железы, опер сред..
			S300401	ЗНО молочной железы, опер выс/..
		БДК30	D30MD01	Забол молочной железы, до сут, о..
I97.2	Синдром постмастэктомического лимфатического отека	30M05	T300501	Забол молочной железы без ЗНО
			S300502	Забол молочной железы без ЗНО,..
			S300501	Забол молочной железы без ЗНО,..
		БДК30	D30MD01	Забол молочной железы, до сут, о..
N60.0	Солитарная киста молочной железы	30M05	T300501	Забол молочной железы без ЗНО
			S300502	Забол молочной железы без ЗНО,..
			S300501	Забол молочной железы без ЗНО,..
		БДК30	D30MD01	Забол молочной железы, до сут, о..
N60.1	Диффузная кистозная мастопатия	30M05	T300501	Забол молочной железы без ЗНО
			S300502	Забол молочной железы без ЗНО,..
			S300501	Забол молочной железы без ЗНО,..
		БДК30	D30MD01	Забол молочной железы, до сут, о..
N60.2	Фиброаденоз молочной железы	30M05	T300501	Забол молочной железы без ЗНО
			S300502	Забол молочной железы без ЗНО,..
			S300501	Забол молочной железы без ЗНО,..
		БДК30	D30MD01	Забол молочной железы, до сут, о..
N60.3	Фибросклероз молочной железы	30M05	T300501	Забол молочной железы без ЗНО
			S300502	Забол молочной железы без ЗНО,..
			S300501	Забол молочной железы без ЗНО,..
		БДК30	D30MD01	Забол молочной железы, до сут, о..
N60.4	Эктазия протоков молочной железы	30M05	T300501	Забол молочной железы без ЗНО
			S300502	Забол молочной железы без ЗНО,..
			S300501	Забол молочной железы без ЗНО,..
		БДК30	D30MD01	Забол молочной железы, до сут, о..
N60.8	Другие доброкачественные дисплазии молочной железы	30M05	T300501	Забол молочной железы без ЗНО
			S300502	Забол молочной железы без ЗНО,..
			S300501	Забол молочной железы без ЗНО,..
		БДК30	D30MD01	Забол молочной железы, до сут, о..
N60.9	Доброкачественная дисплазия молочной железы неуточненная	30M05	T300501	Забол молочной железы без ЗНО
			S300502	Забол молочной железы без ЗНО,..
			S300501	Забол молочной железы без ЗНО,..
		БДК30	D30MD01	Забол молочной железы, до сут, о..
N61	Воспалительные болезни молочной железы	30M05	T300501	Забол молочной железы без ЗНО
			S300502	Забол молочной железы без ЗНО,..
			S300501	Забол молочной железы без ЗНО,..
		БДК30	D30MD01	Забол молочной железы, до сут, о..
N62	Гипертрофия молочной железы	30M05	T300501	Забол молочной железы без ЗНО
			S300502	Забол молочной железы без ЗНО,..
			S300501	Забол молочной железы без ЗНО,..
		БДК30	D30MD01	Забол молочной железы, до сут, о..
N63	Образование в молочной железе неуточненное	30M05	T300501	Забол молочной железы без ЗНО
			S300502	Забол молочной железы без ЗНО,..
			S300501	Забол молочной железы без ЗНО,..
		БДК30	D30MD01	Забол молочной железы, до сут, о..
N64.0	Трещина и свищ соска	30M05	T300501	Забол молочной железы без ЗНО
			S300502	Забол молочной железы без ЗНО,..
			S300501	Забол молочной железы без ЗНО,..
		БДК30	D30MD01	Забол молочной железы, до сут, о..

N64.1	Жировой некроз молочной железы	30M05	T300501	Забол молочной железы без ЗНО
			S300502	Забол молочной железы без ЗНО,..
			S300501	Забол молочной железы без ЗНО,..
		БДК30	D30MD01	Забол молочной железы, до сут, о..
N64.2	Атрофия молочной железы	30M05	T300501	Забол молочной железы без ЗНО
			S300502	Забол молочной железы без ЗНО,..
			S300501	Забол молочной железы без ЗНО,..
		БДК30	D30MD01	Забол молочной железы, до сут, о..
N64.3	Галакторея, не связанная с деторождением	30M05	T300501	Забол молочной железы без ЗНО
			S300502	Забол молочной железы без ЗНО,..
			S300501	Забол молочной железы без ЗНО,..
		БДК30	D30MD01	Забол молочной железы, до сут, о..
N64.4	Мастодиния	30M05	T300501	Забол молочной железы без ЗНО
			S300502	Забол молочной железы без ЗНО,..
			S300501	Забол молочной железы без ЗНО,..
		БДК30	D30MD01	Забол молочной железы, до сут, о..
N64.5	Другие признаки и симптомы со стороны молочной железы	30M05	T300501	Забол молочной железы без ЗНО
			S300502	Забол молочной железы без ЗНО,..
			S300501	Забол молочной железы без ЗНО,..
		БДК30	D30MD01	Забол молочной железы, до сут, о..
N64.8	Другие уточненные болезни молочной железы	30M05	T300501	Забол молочной железы без ЗНО
			S300502	Забол молочной железы без ЗНО,..
			S300501	Забол молочной железы без ЗНО,..
		БДК30	D30MD01	Забол молочной железы, до сут, о..
N64.9	Болезнь молочной железы неуточненная	30M05	T300501	Забол молочной железы без ЗНО
			S300502	Забол молочной железы без ЗНО,..
			S300501	Забол молочной железы без ЗНО,..
		БДК30	D30MD01	Забол молочной железы, до сут, о..
Q83	Врожденные аномалии [пороки развития..	БДК30	D30MD01	Забол молочной железы, до сут, о..
Q83.0	Отсутствие молочной железы и соска	БДК30	D30MD01	Забол молочной железы, до сут, о..
Q83.1	Добавочная молочная железа	БДК30	D30MD01	Забол молочной железы, до сут, о..
Q83.2	Отсутствие соска	БДК30	D30MD01	Забол молочной железы, до сут, о..
Q83.3	Добавочный сосок	БДК30	D30MD01	Забол молочной железы, до сут, о..
Q83.8	Другие врожденные аномалии молочной..	БДК30	D30MD01	Забол молочной железы, до сут, о..
Q83.9	Врожденная аномалия молочной железы..	БДК30	D30MD01	Забол молочной железы, до сут, о..
R92	Отклонения от нормы, выявленные при получении диагностического изображения в ходе исследования молочной железы	30M05	T300501	Забол молочной железы без ЗНО
			S300502	Забол молочной железы без ЗНО,..
			S300501	Забол молочной железы без ЗНО,..
		БДК30	D30MD01	Забол молочной железы, до сут, о..
S20.0	Ушиб молочной железы	30M05	T300501	Забол молочной железы без ЗНО
			S300502	Забол молочной железы без ЗНО,..
			S300501	Забол молочной железы без ЗНО,..
		БДК30	D30MD01	Забол молочной железы, до сут, о..
S20.1	Другие и неуточненные поверхностные травмы молочной железы	30M05	T300501	Забол молочной железы без ЗНО
			S300502	Забол молочной железы без ЗНО,..
			S300501	Забол молочной железы без ЗНО,..
		БДК30	D30MD01	Забол молочной железы, до сут, о..
S21.0	Открытая рана молочной железы	30M05	T300501	Забол молочной железы без ЗНО
			S300502	Забол молочной железы без ЗНО,..
			S300501	Забол молочной железы без ЗНО,..
		БДК30	D30MD01	Забол молочной железы, до сут, о..

T85.4	Осложнение механического происхождения, связанное с протезом и имплантатом молочной железы	30M05	T300501	Забол молочной железы без ЗНО
			S300502	Забол молочной железы без ЗНО,..
			S300501	Забол молочной железы без ЗНО,..
		БДК30	D30MD01	Забол молочной железы, до сут, о..
Z12.3	Специальное скрининговое обследование с целью выявления новообразований молочной железы	30M05	T300501	Забол молочной железы без ЗНО
			S300502	Забол молочной железы без ЗНО,..
			S300501	Забол молочной железы без ЗНО,..
		БДК30	D30MD01	Забол молочной железы, до сут, о..
Z42.1	Последующая помощь с применением восстановительной хирургии грудных желез	30M05	T300501	Забол молочной железы без ЗНО
			S300502	Забол молочной железы без ЗНО,..
			S300501	Забол молочной железы без ЗНО,..
		БДК30	D30MD01	Забол молочной железы, до сут, о..
Z90.1	Приобретенное отсутствие молочной железы (молочных желез)	30M05	T300501	Забол молочной железы без ЗНО
			S300502	Забол молочной железы без ЗНО,..
			S300501	Забол молочной железы без ЗНО,..
		БДК30	D30MD01	Забол молочной железы, до сут, о..

Хирургические операции входящие в БДК "Заболевания молочной железы"

Code	Name	Код Дк	Код Кзг	Название Короткое
A07.023	Удаление вилочковой железы	30M04	S300402	ЗНО молочной железы, опер сред/ур
A23.001	Удаление зуба	30M04	S300403	ЗНО молочной железы, опер низк/ур
		БДК30	D30MD01	Забол молочной железы, до сут, оп..
A23.002	Удаление постоянного зуба простое	30M04	S300403	ЗНО молочной железы, опер низк/ур
		БДК30	D30MD01	Забол молочной железы, до сут, оп..
A23.003	Удаление постоянного зуба сложное	30M04	S300403	ЗНО молочной железы, опер низк/ур
		БДК30	D30MD01	Забол молочной железы, до сут, оп..
A23.004	Удаление постоянного зуба с вмешательством на альвеолярном отростке	30M04	S300403	ЗНО молочной железы, опер низк/ур
		БДК30	D30MD01	Забол молочной железы, до сут, оп..
A23.005	Удаление временного зуба по смене прикуса	30M04	S300403	ЗНО молочной железы, опер низк/ур
		БДК30	D30MD01	Забол молочной железы, до сут, оп..
A23.006	Удаление временного зуба по поводу осложнения кариеса	30M04	S300403	ЗНО молочной железы, опер низк/ур
		БДК30	D30MD01	Забол молочной железы, до сут, оп..
A23.007	Удаление постоянного зуба с компактостеотомией	30M04	S300403	ЗНО молочной железы, опер низк/ур
		БДК30	D30MD01	Забол молочной железы, до сут, оп..
A23.009	Удаление сверхкомплектного зуба, не осложненный	30M04	S300403	ЗНО молочной железы, опер низк/ур
		БДК30	D30MD01	Забол молочной железы, до сут, оп..
A23.010	Удаление нескольких зубов в одной зоне (2-3 зуба)	30M04	S300403	ЗНО молочной железы, опер низк/ур
		БДК30	D30MD01	Забол молочной железы, до сут, оп..
A24.001	Восстановление зуба вкладками, виниром, полукоронкой	30M04	S300403	ЗНО молочной железы, опер низк/ур
		БДК30	D30MD01	Забол молочной железы, до сут, оп..
A24.002	Восстановление целостности зубного ряда несъемными мостовидными протезами	30M04	S300403	ЗНО молочной железы, опер низк/ур
		БДК30	D30MD01	Забол молочной железы, до сут, оп..
A24.003	Протезирование зуба с использованием имплантата	30M04	S300403	ЗНО молочной железы, опер низк/ур
		БДК30	D30MD01	Забол молочной железы, до сут, оп..
A24.004	Резекция верхушки корня	30M04	S300403	ЗНО молочной железы, опер низк/ур
		БДК30	D30MD01	Забол молочной железы, до сут, оп..
A24.005	Биопсия пульпы	30M04	S300403	ЗНО молочной железы, опер низк/ур
		БДК30	D30MD01	Забол молочной железы, до сут, оп..
A24.006	Экстирпация пульпы	30M04	S300403	ЗНО молочной железы, опер низк/ур
		БДК30	D30MD01	Забол молочной железы, до сут, оп..
A24.007	Отсроченный кюретаж лунки удаленного зуба	30M04	S300403	ЗНО молочной железы, опер низк/ур
		БДК30	D30MD01	Забол молочной железы, до сут, оп..
A24.011	Коррекция объема и формы альвеолярного отростка	30M04	S300403	ЗНО молочной железы, опер низк/ур
		БДК30	D30MD01	Забол молочной железы, до сут, оп..
A24.012	Ортодонтическое скрепление металлической проволокой	30M04	S300403	ЗНО молочной железы, опер низк/ур
		БДК30	D30MD01	Забол молочной железы, до сут, оп..
A24.013	Временное шинирование при заболеваниях пародонта	30M04	S300403	ЗНО молочной железы, опер низк/ур
		БДК30	D30MD01	Забол молочной железы, до сут, оп..
A24.014	Коррекция прикуса с использованием съемных и несъемных ортопедических конструкций	30M04	S300403	ЗНО молочной железы, опер низк/ур
		БДК30	D30MD01	Забол молочной железы, до сут, оп..
A24.015	Протезирование зубов полными съемными пластиночными протезами	30M04	S300403	ЗНО молочной железы, опер низк/ур
		БДК30	D30MD01	Забол молочной железы, до сут, оп..
A24.016	Операция удаления ретинированного, дистопированного или сверхкомплектного зуба	30M04	S300403	ЗНО молочной железы, опер низк/ур
		БДК30	D30MD01	Забол молочной железы, до сут, оп..
A24.017	Ортодонтическая коррекция	30M04	S300403	ЗНО молочной железы, опер низк/ур
		БДК30	D30MD01	Забол молочной железы, до сут, оп..
A24.018	Протезирование частичными съемными пластиночными протезами	30M04	S300403	ЗНО молочной железы, опер низк/ур
		БДК30	D30MD01	Забол молочной железы, до сут, оп..
A24.019	Протезирование съемными бюгельными протезами	30M04	S300403	ЗНО молочной железы, опер низк/ур
		БДК30	D30MD01	Забол молочной железы, до сут, оп..
A24.020	Постоянное шинирование цельнолитыми съемными конструкциями при заболеваниях пародонта	30M04	S300403	ЗНО молочной железы, опер низк/ур
		БДК30	D30MD01	Забол молочной железы, до сут, оп..
A24.021	Открытый кюретаж при заболеваниях пародонта в	30M04	S300403	ЗНО молочной железы, опер низк/ур

A24.021	области зуба	БДК30	D30MD01	Забол молочной железы, до сут, оп..
A24.022	Закрытый кюретаж при заболеваниях пародонта в области зуба	30М04	S300403	ЗНО молочной железы, опер низк/ур
		БДК30	D30MD01	Забол молочной железы, до сут, оп..
A24.023	Восстановление зуба штифтовым зубом	30М04	S300403	ЗНО молочной железы, опер низк/ур
		БДК30	D30MD01	Забол молочной железы, до сут, оп..
A24.024	Снятие несъемной ортопедической конструкции	30М04	S300403	ЗНО молочной железы, опер низк/ур
		БДК30	D30MD01	Забол молочной железы, до сут, оп..
A24.025	Внутрикостная дентальная имплантация	30М04	S300403	ЗНО молочной железы, опер низк/ур
		БДК30	D30MD01	Забол молочной железы, до сут, оп..
A24.027	Восстановление целостности зубного ряда несъемным консольным протезом	30М04	S300403	ЗНО молочной железы, опер низк/ур
		БДК30	D30MD01	Забол молочной железы, до сут, оп..
A24.028	Лечение перикоронита (промывание, рассечение и/или иссечение капюшона)	30М04	S300403	ЗНО молочной железы, опер низк/ур
		БДК30	D30MD01	Забол молочной железы, до сут, оп..
A24.029	Гемисекция зуба	30М04	S300403	ЗНО молочной железы, опер низк/ур
		БДК30	D30MD01	Забол молочной железы, до сут, оп..
A24.030	Коронарно-радикулярная сепарация	30М04	S300403	ЗНО молочной железы, опер низк/ур
		БДК30	D30MD01	Забол молочной железы, до сут, оп..
A24.031	Остановка луночного кровотечения без наложения швов	30М04	S300403	ЗНО молочной железы, опер низк/ур
		БДК30	D30MD01	Забол молочной железы, до сут, оп..
A24.032	Остановка луночного кровотечения без наложения швов методом тампонады	30М04	S300403	ЗНО молочной железы, опер низк/ур
		БДК30	D30MD01	Забол молочной железы, до сут, оп..
A24.033	Остановка луночного кровотечения без наложения швов с использованием гемостатических материалов	30М04	S300403	ЗНО молочной железы, опер низк/ур
		БДК30	D30MD01	Забол молочной железы, до сут, оп..
A24.036	Гингивотомия	30М04	S300403	ЗНО молочной железы, опер низк/ур
		БДК30	D30MD01	Забол молочной железы, до сут, оп..
A24.038	Трепанация зуба, искусственной коронки	30М04	S300403	ЗНО молочной железы, опер низк/ур
		БДК30	D30MD01	Забол молочной железы, до сут, оп..
A24.040	Удаление внутриканального штифта/вкладки	30М04	S300403	ЗНО молочной железы, опер низк/ур
		БДК30	D30MD01	Забол молочной железы, до сут, оп..
A24.041	Удаление одонтогенной кисты в области 1-2 зубов	30М04	S300403	ЗНО молочной железы, опер низк/ур
		БДК30	D30MD01	Забол молочной железы, до сут, оп..
A24.042	Удаление одонтогенной кисты в области 3-4 зубов	30М04	S300403	ЗНО молочной железы, опер низк/ур
		БДК30	D30MD01	Забол молочной железы, до сут, оп..
A24.043	Вправление вывиха верхне-нижнечелюстного сустава	30М04	S300403	ЗНО молочной железы, опер низк/ур
		БДК30	D30MD01	Забол молочной железы, до сут, оп..
A24.044	Временное шинирование зубов (6-8 зубов)	30М04	S300403	ЗНО молочной железы, опер низк/ур
		БДК30	D30MD01	Забол молочной железы, до сут, оп..
A24.045	Шинирование при переломе челюстей единочелюстное	30М04	S300403	ЗНО молочной железы, опер низк/ур
		БДК30	D30MD01	Забол молочной железы, до сут, оп..
A24.046	Шинирование при переломе челюстей двучелюстное	30М04	S300403	ЗНО молочной железы, опер низк/ур
		БДК30	D30MD01	Забол молочной железы, до сут, оп..
A24.047	Компактостеотомия в области 2 зубов	30М04	S300403	ЗНО молочной железы, опер низк/ур
		БДК30	D30MD01	Забол молочной железы, до сут, оп..
A24.048	Иссечение мягких тканей полости рта	30М04	S300403	ЗНО молочной железы, опер низк/ур
		БДК30	D30MD01	Забол молочной железы, до сут, оп..
A24.049	Удаление эпулиса	30М04	S300403	ЗНО молочной железы, опер низк/ур
		БДК30	D30MD01	Забол молочной железы, до сут, оп..
A24.050	Удаление ретенционной кисты слизистой оболочки полости рта	30М04	S300403	ЗНО молочной железы, опер низк/ур
		БДК30	D30MD01	Забол молочной железы, до сут, оп..
A24.051	Удаление доброкачественных новообразований альвеолярного отростка	30М04	S300403	ЗНО молочной железы, опер низк/ур
		БДК30	D30MD01	Забол молочной железы, до сут, оп..
A24.053	Первичная хирургическая обработка раны челюстно-лицевой области	30М04	S300403	ЗНО молочной железы, опер низк/ур
		БДК30	D30MD01	Забол молочной железы, до сут, оп..
A24.055	Альвеолоэктомия в области 1 зуба	30М04	S300403	ЗНО молочной железы, опер низк/ур
		БДК30	D30MD01	Забол молочной железы, до сут, оп..
A24.056	Репозиция и фиксация зуба при его вывихе с пришлифовкой	30М04	S300403	ЗНО молочной железы, опер низк/ур
		БДК30	D30MD01	Забол молочной железы, до сут, оп..
A24.057	Вскрытие парадонтального абсцесса (в области 1 зуба)	30М04	S300403	ЗНО молочной железы, опер низк/ур

A24.057	Вскрытие парадонтального абсцесса (в области 1 зуба)	БДК30	D30MD01	Забол молочной железы, до сут, оп..
A24.058	Вскрытие абсцесса, разрез или иссечение капюшона	30М04	S300403	ЗНО молочной железы, опер низк/ур
		БДК30	D30MD01	Забол молочной железы, до сут, оп..
A24.059	Расщепление альвеолярного гребня	30М04	S300403	ЗНО молочной железы, опер низк/ур
		БДК30	D30MD01	Забол молочной железы, до сут, оп..
A27.031	Удаление подкожно-жировой клетчатки в области лица	30М04	S300403	ЗНО молочной железы, опер низк/ур
		БДК30	D30MD01	Забол молочной железы, до сут, оп..
A27.032	Иссечение кожи и подкожной жировой клетчатки в боковых отделах лица	30М04	S300403	ЗНО молочной железы, опер низк/ур
		БДК30	D30MD01	Забол молочной железы, до сут, оп..
A27.033	Вскрытие подслизистого или поднадкостничного очага воспаления в полости рта	30М04	S300403	ЗНО молочной железы, опер низк/ур
		БДК30	D30MD01	Забол молочной железы, до сут, оп..
A27.034	Вскрытие и дренирование одонтогенного абсцесса	30М04	S300403	ЗНО молочной железы, опер низк/ур
		БДК30	D30MD01	Забол молочной железы, до сут, оп..
A27.035	Вскрытие и дренирование абсцесса полости рта	30М04	S300403	ЗНО молочной железы, опер низк/ур
		БДК30	D30MD01	Забол молочной железы, до сут, оп..
A27.037	Вскрытие и дренирование флегмоны (абсцесса) челюстно-лицевой области внеротовым доступом	30М04	S300403	ЗНО молочной железы, опер низк/ур
		БДК30	D30MD01	Забол молочной железы, до сут, оп..
A27.038	Наложение шва на слизистую оболочку рта	30М04	S300403	ЗНО молочной железы, опер низк/ур
		БДК30	D30MD01	Забол молочной железы, до сут, оп..
A40.001	Операция Крайля	30М04	S300402	ЗНО молочной железы, опер сред/ур
A40.004	Лимфаденэктомия медиастинальная	30М04	S300402	ЗНО молочной железы, опер сред/ур
A40.005	Лимфаденэктомия медиастинальная с использование..	30М04	S300401	ЗНО молочной железы, опер выс/ур
A40.007	Лимфаденэктомия тазовая с использованием видеоэн..	30М04	S300401	ЗНО молочной железы, опер выс/ур
A40.012	Лимфаденэктомия шейная расширенная с ангиопласт..	30М04	S300401	ЗНО молочной железы, опер выс/ур
A40.013	Лимфаденэктомия шейная расширенная с реконструк..	30М04	S300401	ЗНО молочной железы, опер выс/ур
A40.014	Лимфаденэктомия забрюшинная	30М04	S300402	ЗНО молочной железы, опер сред/ур
A40.015	Лимфаденэктомия забрюшинная с использованием в..	30М04	S300401	ЗНО молочной железы, опер выс/ур
A40.016	Лимфаденэктомия забрюшинная расширенная	30М04	S300401	ЗНО молочной железы, опер выс/ур
A40.017	Лимфаденэктомия тазово-забрюшинная	30М04	S300402	ЗНО молочной железы, опер сред/ур
A40.018	Лимфаденэктомия абдоминальная	30М04	S300402	ЗНО молочной железы, опер сред/ур
A40.019	Лимфаденэктомия абдоминальная при злокачествен..	30М04	S300402	ЗНО молочной железы, опер сред/ур
A40.020	Лимфаденэктомия абдоминальная при злокачествен..	30М04	S300402	ЗНО молочной железы, опер сред/ур
A40.021	Лимфаденэктомия при злокачественных новообразов..	30М04	S300402	ЗНО молочной железы, опер сред/ур
A40.034	Лимфаденэктомия подвздошно-пахово-бедренная (оп..	30М04	S300402	ЗНО молочной железы, опер сред/ур
A40.035	Лимфаденэктомия подвздошно-пахово-бедренная (оп..	30М04	S300402	ЗНО молочной железы, опер сред/ур
A40.036	Лимфаденэктомия подвздошно-обтураторная	30М04	S300402	ЗНО молочной железы, опер сред/ур
A40.037	Лимфаденэктомия парастернальная	30М04	S300402	ЗНО молочной железы, опер сред/ур
A40.038	Лимфаденэктомия парастернальная с использование..	30М04	S300401	ЗНО молочной железы, опер выс/ур
A41.001	Трансплантация костного мозга	30М04	S300401	ЗНО молочной железы, опер выс/ур
A41.002	Спленэктомия	30М04	S300402	ЗНО молочной железы, опер сред/ур
A41.003	Спленэктомия с использованием видеоэндохирургиче..	30М04	S300401	ЗНО молочной железы, опер выс/ур
A41.004	Эмболия селезеночной артерии	30М04	S300402	ЗНО молочной железы, опер сред/ур
A41.005	Иссечение кисты селезенки	30М04	S300402	ЗНО молочной железы, опер сред/ур
A41.006	Иссечение кист селезенки с использованием видеоэн..	30М04	S300401	ЗНО молочной железы, опер выс/ур
A41.007	Резекция селезенки	30М04	S300401	ЗНО молочной железы, опер выс/ур
A41.008	Ушивание ран и разрывов селезенки при травме	30М04	S300401	ЗНО молочной железы, опер выс/ур
A41.009	Катетерное дренирование кист селезенки под контро..	30М04	S300401	ЗНО молочной железы, опер выс/ур
A41.010	Транскатетерное лечение кист селезенки под контрол..	30М04	S300401	ЗНО молочной железы, опер выс/ур
A41.011	Дренирование абсцесса селезенки с использованием ..	30М04	S300401	ЗНО молочной железы, опер выс/ур
A41.012	Транскатетерное лечение абсцессов селезенки под ко..	30М04	S300401	ЗНО молочной железы, опер выс/ур
A85.001	Иссечение новообразования молочной железы	30М05	S300502	Забол молочной железы без ЗНО, о..
A85.002	Резекция молочной железы	30М05	S300502	Забол молочной железы без ЗНО, о..
A85.003	Резекция молочной железы радикальная с региональной лимфаденэктомией	30М04	S300402	ЗНО молочной железы, опер сред/ур
		30М05	S300501	Забол молочной железы без ЗНО, о..
A85.004	Резекция молочной железы радикальная с региональной лимфаденэктомией и одномоментной а..	30М04	S300402	ЗНО молочной железы, опер сред/ур
		30М05	S300501	Забол молочной железы без ЗНО, о..
A85.005	Резекция молочной железы радикальная с регионарной лимфаденэктомией и пластикой подмы..	30М04	S300402	ЗНО молочной железы, опер сред/ур
		30М05	S300501	Забол молочной железы без ЗНО, о..

A85.006	Резекция молочной железы радикальная с региональной лимфаденэктомией и одномоментной а..	30M04	S300402	ЗНО молочной железы, опер сред/ур
		30M05	S300501	Забол молочной железы без ЗНО, о..
A85.007	Резекция молочной железы радикальная комбинированная	30M04	S300402	ЗНО молочной железы, опер сред/ур
		30M05	S300501	Забол молочной железы без ЗНО, о..
A85.008	Резекция молочной железы субтотальная с алломаммопластикой	30M04	S300402	ЗНО молочной железы, опер сред/ур
		30M05	S300501	Забол молочной железы без ЗНО, о..
A85.009	Резекция молочной железы субтотальная с маммопластикой и эндопротезированием	30M04	S300402	ЗНО молочной железы, опер сред/ур
		30M05	S300501	Забол молочной железы без ЗНО, о..
A85.010	Резекция молочной железы с определением ''сторожевого'' лимфатического узла флюоресцентны..	30M04	S300402	ЗНО молочной железы, опер сред/ур
		30M05	S300501	Забол молочной железы без ЗНО, о..
A85.011	Резекция молочной железы с определением ''сторожевого'' лимфатического узла радиоизотопны..	30M04	S300402	ЗНО молочной железы, опер сред/ур
		30M05	S300501	Забол молочной железы без ЗНО, о..
A85.012	Резекция молочной железы с определением ''сторожевого'' лимфатического узла методом контра..	30M04	S300402	ЗНО молочной железы, опер сред/ур
		30M05	S300501	Забол молочной железы без ЗНО, о..
A85.013	Резекция молочной железы радикальная с одномоментной маммопластикой	30M04	S300402	ЗНО молочной железы, опер сред/ур
		30M05	S300501	Забол молочной железы без ЗНО, о..
A85.014	Мастэктомия	30M04	S300402	ЗНО молочной железы, опер сред/ур
		30M05	S300501	Забол молочной железы без ЗНО, о..
A85.015	Мастэктомия подкожная с одномоментной алломаммопластикой	30M04	S300401	ЗНО молочной железы, опер выс/ур
		30M05	S300501	Забол молочной железы без ЗНО, о..
A85.016	Мастэктомия подкожная с одномоментной алломаммопластикой с различными вариантами кож..	30M04	S300401	ЗНО молочной железы, опер выс/ур
		30M05	S300501	Забол молочной железы без ЗНО, о..
A85.017	Мастэктомия радикальная с односторонней пластикой молочной железы с применением микрохирургическо..	30M04	S300401	ЗНО молочной железы, опер выс/ур
		30M05	S300501	Забол молочной железы без ЗНО, о..
A85.018	Мастэктомия расширенная модифицированная с пластическим закрытием дефекта грудной стенки	30M04	S300401	ЗНО молочной железы, опер выс/ур
		30M05	S300501	Забол молочной железы без ЗНО, о..
A85.019	Мастэктомия радикальная по Пэйти	30M04	S300401	ЗНО молочной железы, опер выс/ур
		30M05	S300501	Забол молочной железы без ЗНО, о..
A85.020	Мастэктомия радикальная по Холстеду-Майеру с пластикой подмышечно-подключично-подлопаточно..	30M04	S300401	ЗНО молочной железы, опер выс/ур
		30M05	S300501	Забол молочной железы без ЗНО, о..
A85.021	Мастэктомия радикальная по Холстеду-Майеру с перевязкой лимфатических сосудов подмышечно-под..	30M04	S300401	ЗНО молочной железы, опер выс/ур
		30M05	S300501	Забол молочной железы без ЗНО, о..
A85.022	Мастэктомия радикальная по Холстеду-Майеру с пластикой TRAM-лоскутом и с использованием микро..	30M04	S300401	ЗНО молочной железы, опер выс/ур
		30M05	S300501	Забол молочной железы без ЗНО, о..
A85.023	Мастэктомия радикальная по Холстеду	30M04	S300401	ЗНО молочной железы, опер выс/ур
		30M05	S300501	Забол молочной железы без ЗНО, о..
A85.024	Мастэктомия радикальная подкожная с алломаммопластикой	30M04	S300401	ЗНО молочной железы, опер выс/ур
		30M05	S300501	Забол молочной железы без ЗНО, о..
A85.025	Мастэктомия радикальная с реконструкцией TRAM-лоскутом и использованием микрохирургическ..	30M04	S300401	ЗНО молочной железы, опер выс/ур
		30M05	S300501	Забол молочной железы без ЗНО, о..
A85.026	Мастэктомия расширенная модифицированная с пластическим закрытием дефекта грудной стенки раз..	30M04	S300401	ЗНО молочной железы, опер выс/ур
		30M05	S300501	Забол молочной железы без ЗНО, о..
A85.027	Мастэктомия радикальная с реконструкцией TRAM-лоскутом	30M04	S300401	ЗНО молочной железы, опер выс/ур
		30M05	S300501	Забол молочной железы без ЗНО, о..
A85.028	Мастэктомия радикальная по Маддену	30M04	S300401	ЗНО молочной железы, опер выс/ур
		30M05	S300501	Забол молочной железы без ЗНО, о..
A85.029	Мастэктомия радикальная по Маддену с реконструкцией кожно-мышечным лоскутом и эндопр..	30M04	S300401	ЗНО молочной железы, опер выс/ур
		30M05	S300501	Забол молочной железы без ЗНО, о..
A85.030	Мастэктомия радикальная по Маддену с одномоментной установкой экспандера	30M04	S300401	ЗНО молочной железы, опер выс/ур
		30M05	S300501	Забол молочной железы без ЗНО, о..
A85.031	Мастэктомия радикальная по Маддену с пластикой подмышечной области композитным мышечным тран..	30M04	S300401	ЗНО молочной железы, опер выс/ур
		30M05	S300501	Забол молочной железы без ЗНО, о..
A85.032	Отсроченная реконструкция молочной железы TPAM-лоскутом	30M04	S300401	ЗНО молочной железы, опер выс/ур
		30M05	S300501	Забол молочной железы без ЗНО, о..
A85.033	Отсроченная реконструкция молочной железы кожно-мышечным лоскутом и эндопротезированием	30M04	S300401	ЗНО молочной железы, опер выс/ур
		30M05	S300501	Забол молочной железы без ЗНО, о..
A85.034	Маммопластика	30M04	S300401	ЗНО молочной железы, опер выс/ур
		30M05	S300501	Забол молочной железы без ЗНО, о..

A85.035	Маммопластика подгрудным доступом с применением эндопротеза, расположенного поджелезисто	30M04	S300401	ЗНО молочной железы, опер выс/ур
		30M05	S300501	Забол молочной железы без ЗНО, о..
A85.036	Маммопластика подгрудным доступом с применением эндопротеза, расположенного подмышечно	30M04	S300401	ЗНО молочной железы, опер выс/ур
		30M05	S300501	Забол молочной железы без ЗНО, о..
A85.037	Маммопластика подмышечным доступом с применением эндопротеза, расположенного поджеле..	30M04	S300401	ЗНО молочной железы, опер выс/ур
		30M05	S300501	Забол молочной железы без ЗНО, о..
A85.038	Маммопластика подмышечным доступом с применением эндопротеза, расположенного подмыш..	30M04	S300401	ЗНО молочной железы, опер выс/ур
		30M05	S300501	Забол молочной железы без ЗНО, о..
A85.039	Маммопластика периареолярным доступом с применением эндопротеза, расположенного поджеле..	30M04	S300401	ЗНО молочной железы, опер выс/ур
		30M05	S300501	Забол молочной железы без ЗНО, о..
A85.040	Маммопластика периареолярным доступом с применением эндопротеза, расположенного подмыш..	30M04	S300401	ЗНО молочной железы, опер выс/ур
		30M05	S300501	Забол молочной железы без ЗНО, о..
A85.041	Маммопластика уменьшающая с применением периареолярного доступа	30M04	S300402	ЗНО молочной железы, опер сред/ур
		30M05	S300501	Забол молочной железы без ЗНО, о..
A85.042	Маммопластика уменьшающая с применением вертикального доступа	30M04	S300402	ЗНО молочной железы, опер сред/ур
		30M05	S300501	Забол молочной железы без ЗНО, о..
A85.043	Маммопластика уменьшающая с применением доступа инвертированным Т	30M04	S300402	ЗНО молочной железы, опер сред/ур
		30M05	S300501	Забол молочной железы без ЗНО, о..
A85.044	Кожная пластика с применением периареолярного доступа (мастопексия)	30M04	S300402	ЗНО молочной железы, опер сред/ур
		30M05	S300501	Забол молочной железы без ЗНО, о..
A85.045	Кожная пластика с применением периареолярного и вертикального доступа (мастопексия)	30M04	S300402	ЗНО молочной железы, опер сред/ур
		30M05	S300501	Забол молочной железы без ЗНО, о..
A85.046	Кожная пластика с применением доступа инвертированным Т (мастопексия)	30M04	S300402	ЗНО молочной железы, опер сред/ур
		30M05	S300501	Забол молочной железы без ЗНО, о..
A85.047	Коррекция ареолярного комплекса молочных желез	30M04	S300402	ЗНО молочной железы, опер сред/ур
		30M05	S300501	Забол молочной железы без ЗНО, о..
A85.048	Пластика втянутых сосков	30M04	S300402	ЗНО молочной железы, опер сред/ур
		30M05	S300501	Забол молочной железы без ЗНО, о..
A85.049	Отсроченная реконструкция молочной железы с использованием эндопротеза	30M04	S300402	ЗНО молочной железы, опер сред/ур
		30M05	S300501	Забол молочной железы без ЗНО, о..
A85.050	Коррекция гинекомастии	30M04	S300402	ЗНО молочной железы, опер сред/ур
		30M05	S300501	Забол молочной железы без ЗНО, о..
A85.051	Вскрытие и дренирование абсцесса молочной железы	30M05	S300502	Забол молочной железы без ЗНО, о..
A86.001	Иссечение поражения кожи	30M04	S300403	ЗНО молочной железы, опер низк/ур
		БДК30	D30MD01	Забол молочной железы, до сут, оп..
A86.008	Удаление звездчатой ангиомы	30M04	S300403	ЗНО молочной железы, опер низк/ур
		БДК30	D30MD01	Забол молочной железы, до сут, оп..
A86.009	Удаление телеангиоэктазий	30M04	S300403	ЗНО молочной железы, опер низк/ур
		БДК30	D30MD01	Забол молочной железы, до сут, оп..
A86.010	Удаление доброкачественных новообразований кожи	30M04	S300403	ЗНО молочной железы, опер низк/ур
		БДК30	D30MD01	Забол молочной железы, до сут, оп..
A86.011	Удаление доброкачественных новообразований кожи методом электрокоагуляции	30M04	S300403	ЗНО молочной железы, опер низк/ур
		БДК30	D30MD01	Забол молочной железы, до сут, оп..
A86.012	Удаление контагиозных моллюсков	30M04	S300403	ЗНО молочной железы, опер низк/ур
		БДК30	D30MD01	Забол молочной железы, до сут, оп..
A86.013	Дермабразия	30M04	S300403	ЗНО молочной железы, опер низк/ур
		БДК30	D30MD01	Забол молочной железы, до сут, оп..
A86.014	Дермабразия рубцов	30M04	S300403	ЗНО молочной железы, опер низк/ур
		БДК30	D30MD01	Забол молочной железы, до сут, оп..
A86.015	Иссечение рубцов кожи	30M04	S300403	ЗНО молочной железы, опер низк/ур
		БДК30	D30MD01	Забол молочной железы, до сут, оп..
A86.016	Дерматологический пилинг	30M04	S300403	ЗНО молочной железы, опер низк/ур
		БДК30	D30MD01	Забол молочной железы, до сут, оп..
A86.017	Трансплантация волос головы	30M04	S300403	ЗНО молочной железы, опер низк/ур
		БДК30	D30MD01	Забол молочной железы, до сут, оп..
A86.018	Внутрикожная контурная пластика	30M04	S300403	ЗНО молочной железы, опер низк/ур
		БДК30	D30MD01	Забол молочной железы, до сут, оп..
A86.020	Вскрытие инфильтрата (угревого элемента) кожи и	30M04	S300403	ЗНО молочной железы, опер низк/ур

A86.020	подкожно-жировой клетчатки	БДК30	D30MD01	Забол молочной железы, до сут, оп..
A86.021	Удаление мозоли	30М04	S300403	ЗНО молочной железы, опер низк/ур
		БДК30	D30MD01	Забол молочной железы, до сут, оп..
A86.024	Иссечение грануляции ультразвуковое	30М04	S300403	ЗНО молочной железы, опер низк/ур
		БДК30	D30MD01	Забол молочной железы, до сут, оп..
A86.030	Вскрытие фурункула	30М04	S300403	ЗНО молочной железы, опер низк/ур
		БДК30	D30MD01	Забол молочной железы, до сут, оп..
A86.031	Вскрытие и дренирование абсцесса	30М04	S300403	ЗНО молочной железы, опер низк/ур
		БДК30	D30MD01	Забол молочной железы, до сут, оп..
A86.034	Удаление атеромы	30М04	S300403	ЗНО молочной железы, опер низк/ур
		БДК30	D30MD01	Забол молочной железы, до сут, оп..
A86.035	Дренирование жидкостного образования мягких тканей	30М04	S300403	ЗНО молочной железы, опер низк/ур
		БДК30	D30MD01	Забол молочной железы, до сут, оп..
A86.042	Удаление инородного тела с рассечением мягких тканей	30М04	S300403	ЗНО молочной железы, опер низк/ур
		БДК30	D30MD01	Забол молочной железы, до сут, оп..
A86.044	Иссечение поверхностного свищевого хода	30М04	S300403	ЗНО молочной железы, опер низк/ур
		БДК30	D30MD01	Забол молочной железы, до сут, оп..
A86.047	Снятие послеоперационных швов	30М04	S300403	ЗНО молочной железы, опер низк/ур
		БДК30	D30MD01	Забол молочной железы, до сут, оп..
A86.048	Дренирование полости	30М04	S300403	ЗНО молочной железы, опер низк/ур
		БДК30	D30MD01	Забол молочной железы, до сут, оп..
A86.050	Вскрытие гематомы мягких тканей	30М04	S300403	ЗНО молочной железы, опер низк/ур
		БДК30	D30MD01	Забол молочной железы, до сут, оп..
A86.059	Сшивание кожи и подкожной клетчатки	30М04	S300403	ЗНО молочной железы, опер низк/ур
		БДК30	D30MD01	Забол молочной железы, до сут, оп..
A86.060	Наложение вторичных швов	30М04	S300403	ЗНО молочной железы, опер низк/ур
		БДК30	D30MD01	Забол молочной железы, до сут, оп..
A86.062	Вскрытие панариция	30М04	S300403	ЗНО молочной железы, опер низк/ур
		БДК30	D30MD01	Забол молочной железы, до сут, оп..
A86.063	Удаление ногтевых пластинок с клиновидной резекцией матрикса	30М04	S300403	ЗНО молочной железы, опер низк/ур
		БДК30	D30MD01	Забол молочной железы, до сут, оп..
B24.001	Биопсия участка десны	30М04	S300403	ЗНО молочной железы, опер низк/ур
		БДК30	D30MD01	Забол молочной железы, до сут, оп..
B25.001	Биопсия языка	30М04	S300403	ЗНО молочной железы, опер низк/ур
		БДК30	D30MD01	Забол молочной железы, до сут, оп..
B26.001	Биопсия слюнной железы	30М04	S300403	ЗНО молочной железы, опер низк/ур
		БДК30	D30MD01	Забол молочной железы, до сут, оп..
B26.002	Биопсия околоушной слюнной железы	30М04	S300403	ЗНО молочной железы, опер низк/ур
		БДК30	D30MD01	Забол молочной железы, до сут, оп..
B26.003	Промывание протока слюнной железы	30М04	S300403	ЗНО молочной железы, опер низк/ур
		БДК30	D30MD01	Забол молочной железы, до сут, оп..
B26.004	Бужирование протоков слюнных желез	30М04	S300403	ЗНО молочной железы, опер низк/ур
		БДК30	D30MD01	Забол молочной железы, до сут, оп..
B27.001	Биопсия слизистой полости рта	30М04	S300403	ЗНО молочной железы, опер низк/ур
		БДК30	D30MD01	Забол молочной железы, до сут, оп..
B27.002	Биопсия слизистой преддверия полости рта	30М04	S300403	ЗНО молочной железы, опер низк/ур
		БДК30	D30MD01	Забол молочной железы, до сут, оп..
B27.003	Биопсия тканей губы	30М04	S300403	ЗНО молочной железы, опер низк/ур
		БДК30	D30MD01	Забол молочной железы, до сут, оп..
B27.004	Пункция кисты полости рта	30М04	S300403	ЗНО молочной железы, опер низк/ур
		БДК30	D30MD01	Забол молочной железы, до сут, оп..
B85.001	Биопсия молочной железы чрескожная	30М04	S300403	ЗНО молочной железы, опер низк/ур
		БДК30	D30MD01	Забол молочной железы, до сут, оп..
B85.002	Биопсия новообразования молочной железы прицельная пункционная под контролем рентгенограф..	30М04	S300403	ЗНО молочной железы, опер низк/ур
		БДК30	D30MD01	Забол молочной железы, до сут, оп..
B85.003	Биопсия новообразования молочной железы аспирационная вакуумная под контролем рентгенограф..	30М04	S300403	ЗНО молочной железы, опер низк/ур
		БДК30	D30MD01	Забол молочной железы, до сут, оп..
B85.004	Биопсия непальпируемых новообразований молочной	30М04	S300403	ЗНО молочной железы, опер низк/ур

B85.004	железы аспирационная вакуумная под контролем уль..	БДК30	D30MD01	Забол молочной железы, до сут, оп..
B86.001	Биопсия кожи	30М04	S300403	ЗНО молочной железы, опер низк/ур
		БДК30	D30MD01	Забол молочной железы, до сут, оп..
B86.002	Пункция гнойного очага	30М04	S300403	ЗНО молочной железы, опер низк/ур
		БДК30	D30MD01	Забол молочной железы, до сут, оп..
B86.003	Биопсия опухолей, опухолеподобных образований мягких тканей	30М04	S300403	ЗНО молочной железы, опер низк/ур
		БДК30	D30MD01	Забол молочной железы, до сут, оп..
B86.004	Пункция мягких тканей	30М04	S300403	ЗНО молочной железы, опер низк/ур
		БДК30	D30MD01	Забол молочной железы, до сут, оп..
B86.005	Пункция мягких тканей под контролем ультразвукового исследования	30М04	S300403	ЗНО молочной железы, опер низк/ур
		БДК30	D30MD01	Забол молочной железы, до сут, оп..

4.24. БДК 55 «Туберкулез»

Базовая диагностическая категория: 55

I.	Код Дк	Диагностическая Категория	Групп КЗГ	Кодов МКБ 10	Хир. (S)	Тер. (T)	Хир. (B), кратк осрочные	Тер. (A), кратк осрочные
1	55M01	Туберкулез легких	9	4	0	9	0	0
2	55M02	Туберкулез органов дыхания, за исключе..	7	9	0	7	0	0
3	55M03	Туберкулез нервной системы	2	10	0	2	0	0
4	55M04	Туберкулез костей и суставов	2	4	0	2	0	0
5	55M05	Прочий туберкулез	2	15	0	2	0	0
6	БДК55	Туберкулез легких	2	50	2	0	0	0
Grand Total			24	50	2	22	0	0

Паспорта КЗГ, входящих в БДК «Туберкулез»

Код Кзг	Название	Название Короткое
T550101	Туберкулез легких, резистентный, подтвержденный бактериологически и гистологически	ТБ легких /резистн/бак и гист подтв

Код БДК	Базовая Диагностичекая Категория
55	Туберкулез

Код ДК	Диагностическая Категория
55M01	Туберкулез легких

Раздел КЗГ
Терапевтический раздел (T)

Вторичные классификационные критерии

Коды групп операций	Осложнения	Возраст (дней)	Статус при выписке	Реанимация
				Резистентный, подтвержд
Вес ребенка	Свойство диагноза	Тромболит. терапия	Дней госпит.	ТБ

Код Кзг	Название	Название Короткое
S55MD02	Операции на нижних дыхательных путях и легочной ткани, органах средостения у ТБ пациентов	Операции на НДП у ТБ пациентов

Код БДК	Базовая Диагностичекая Категория
55	Туберкулез

Код ДК	Диагностическая Категория
БДК55	Туберкулез легких

Раздел КЗГ
Хирургический раздел (S)

Вторичные классификационные критерии

Коды групп операций	Осложнения	Возраст (дней)	Статус при выписке	Реанимация
Вес ребенка	Свойство диагноза	Тромболит. терапия	Дней госпит.	ТБ

Группы операций, входящих в КЗГ (для хирургических групп)

Ур. сложности	Наименование уровня сложности
12S02	Операции на нижних дыхательных путях и легочной ткани, органах средостения (уровень 2)
12S03	Операции на нижних дыхательных путях и легочной ткани, органах средостения (уровень 3)
12S04	Операции на нижних дыхательных путях и легочной ткани, органах средостения (уровень 4)
28S04	Операции на почке и мочевыделительной системе (уровень 4)
28S05	Операции на почке и мочевыделительной системе (уровень 5)
28S06	Операции на почке и мочевыделительной системе (уровень 6)

Код Кзг	Название	Название Короткое
S55MD01	Прочие операции у ТБ пациентов	Прочие операции у ТБ пациентов

Код БДК	Базовая Диагностичекая Категория
55	Туберкулез

Код ДК	Диагностическая Категория
БДК55	Туберкулез легких

Раздел КЗГ
Хирургический раздел (S)

Вторичные классификационные критерии

Коды групп операций	Осложнения	Возраст (дней)	Статус при выписке	Реанимация
Вес ребенка	Свойство диагноза	Тромболит. терапия	Дней госпит.	ТБ

Группы операций, входящих в КЗГ (для хирургических групп)

Ур. сложности	Наименование уровня сложности
02S02	Операции на костно-мышечной системе и суставах (уровень 2)
11S01	Операции на органах кроветворения и иммунной системы (уровень 1)
11S02	Операции на органах кроветворения и иммунной системы (уровень 2)

Код Кзг	Название	Название Короткое
T550502	Туберкулез прочий, короткое пребывание	ТБ прочий, <12 дней

Код БДК	Базовая Диагностичекая Категория
55	Туберкулез

Код ДК	Диагностическая Категория
55M05	Прочий туберкулез

Раздел КЗГ

Терапевтический раздел (T)

Вторичные классификационные критерии

Коды групп операций	Осложнения	Возраст (дней)	Статус при выписке	Реанимация
			12 дней	
Вес ребенка	Свойство диагноза	Тромболит. терапия	Дней госпит.	ТБ

Группы операций, входящих в КЗГ (для хирургических групп)

Код Кзг	Название	Название Короткое
T550501	Туберкулез прочий	ТБ прочий

Код БДК	Базовая Диагностичекая Категория
55	Туберкулез

Код ДК	Диагностическая Категория
55M05	Прочий туберкулез

Раздел КЗГ

Терапевтический раздел (Т)

Вторичные классификационные критерии

Коды групп операций	Осложнения	Возраст (дней)	Статус при выписке	Реанимация
Вес ребенка	Свойство диагноза	Тромболит. терапия	Дней госпит.	ТБ

Группы операций, входящих в КЗГ (для хирургических групп)

Код Кзг	Название	Название Короткое	452
T550402	Туберкулез костей и суставов, короткое пребывание	ТБ костей и суставов, <12 дней	

Код БДК	Базовая Диагностичекая Категория
55	Туберкулез

Код ДК	Диагностическая Категория
55M04	Туберкулез костей и суставов

Раздел КЗГ
Терапевтический раздел (T)

Вторичные классификационные критерии

Коды групп операций	Осложнения	Возраст (дней)	Статус при выписке	Реанимация
			12 дней	
Вес ребенка	Свойство диагноза	Тромболит. терапия	Дней госпит.	ТБ

Группы операций, входящих в КЗГ (для хирургических групп)

Код Кзг	Название	Название Короткое
T550401	Туберкулез костей и суставов	ТБ костей и суставов

Код БДК	Базовая Диагностичекая Категория
55	Туберкулез

Код ДК	Диагностическая Категория
55M04	Туберкулез костей и суставов

Раздел КЗГ

Терапевтический раздел (Т)

Вторичные классификационные критерии

Коды групп операций	Осложнения	Возраст (дней)	Статус при выписке	Реанимация
Вес ребенка	Свойство диагноза	Тромболит. терапия	Дней госпит.	ТБ

Группы операций, входящих в КЗГ (для хирургических групп)

Код Кзг	Название	Название Короткое	450
T550302	Туберкулез нервной системы, короткое пребывание	ТБ нервной системы, <15 дней	

Код БДК	Базовая Диагностичекая Категория
55	Туберкулез

Код ДК	Диагностическая Категория
55M03	Туберкулез нервной системы

Раздел КЗГ
Терапевтический раздел (T)

Вторичные классификационные критерии

Коды групп операций	Осложнения	Возраст (дней)	Статус при выписке	Реанимация
			15 дней	
Вес ребенка	Свойство диагноза	Тромболит. терапия	Дней госпит.	ТБ

Группы операций, входящих в КЗГ (для хирургических групп)

Код Кзг	Название	Название Короткое
T550301	Туберкулез нервной системы	ТБ нервной системы

Код БДК	Базовая Диагностичекая Категория
55	Туберкулез

Код ДК	Диагностическая Категория
55M03	Туберкулез нервной системы

Раздел КЗГ

Терапевтический раздел (Т)

Вторичные классификационные критерии

Коды групп операций	Осложнения	Возраст (дней)	Статус при выписке	Реанимация
Вес ребенка	Свойство диагноза	Тромболит. терапия	Дней госпит.	ТБ

Группы операций, входящих в КЗГ (для хирургических групп)

Код Кзг	Название	Название Короткое
T550207	Туберкулез органов дыхания, чувствительный,клинически установленный, сверх короткое пребывание	ТБ ОД /чувст/клин., <15 дней

Код БДК	Базовая Диагностичекая Категория
55	Туберкулез

Код ДК	Диагностическая Категория
55M02	Туберкулез органов дыхания, за исключением легких

Раздел КЗГ

Терапевтический раздел (T)

Вторичные классификационные критерии

Коды групп операций	Осложнения	Возраст (дней)	Статус при выписке	Реанимация
			15 дней	Чувствительный, клинич
Вес ребенка	Свойство диагноза	Тромболит. терапия	Дней госпит.	ТБ

Группы операций, входящих в КЗГ (для хирургических групп)

Код Кзг	Название	Название Короткое
T550206	Туберкулез органов дыхания, чувствительный,клинически установленный, короткое пребывание	ТБ ОД /чувст/клин., <30 дней

Код БДК	Базовая Диагностичекая Категория
55	Туберкулез

Код ДК	Диагностическая Категория
55M02	Туберкулез органов дыхания, за исключением легких

Раздел КЗГ

Терапевтический раздел (T)

Вторичные классификационные критерии

Коды групп операций	Осложнения	Возраст (дней)	Статус при выписке	Реанимация
			30 дней	Чувствительный, клинич
Вес ребенка	Свойство диагноза	Тромболит. терапия	Дней госпит.	ТБ

Группы операций, входящих в КЗГ (для хирургических групп)

Код Кзг	Название	Название Короткое
T550204	Туберкулез органов дыхания, чувствительный, подтвержденный бактериологически и гистологически, короткое пребывание	ТБ ОД /чувст/бак., <15 дней

Код БДК	Базовая Диагностичекая Категория
55	Туберкулез

Код ДК	Диагностическая Категория
55M02	Туберкулез органов дыхания, за исключением легких

Раздел КЗГ
Терапевтический раздел (T)

Вторичные классификационные критерии

Коды групп операций	Осложнения	Возраст (дней)	Статус при выписке	Реанимация
			15 дней	Чувствительный, бак. под
Вес ребенка	Свойство диагноза	Тромболит. терапия	Дней госпит.	ТБ

Группы операций, входящих в КЗГ (для хирургических групп)

Код Кзг	Название	Название Короткое
T550202	Туберкулез органов дыхания, резистентный, подтвержденный бактериологически и гистологически, короткое пребывание	ТБ ОД /резист, <20 дней

Код БДК	Базовая Диагностичекая Категория
55	Туберкулез

Код ДК	Диагностическая Категория
55M02	Туберкулез органов дыхания, за исключением легких

Раздел КЗГ
Терапевтический раздел (T)

Вторичные классификационные критерии

Коды групп операций	Осложнения	Возраст (дней)	Статус при выписке	Реанимация
			20 дней	Резистентный, подтверж д
Вес ребенка	Свойство диагноза	Тромболит. терапия	Дней госпит.	ТБ

Группы операций, входящих в КЗГ (для хирургических групп)

Код Кзг	Название	Название Короткое
T550205	Туберкулез органов дыхания, чувствительный,клинически установленный	ТБ ОД /чувст/клин.

Код БДК	Базовая Диагностичекая Категория
55	Туберкулез

Код ДК	Диагностическая Категория
55M02	Туберкулез органов дыхания, за исключением легких

Раздел КЗГ
Терапевтический раздел (T)

Вторичные классификационные критерии

Коды групп операций	Осложнения	Возраст (дней)	Статус при выписке	Реанимация
				Чувствительный, клиниче
Вес ребенка	Свойство диагноза	Тромболит. терапия	Дней госпит.	ТБ

Группы операций, входящих в КЗГ (для хирургических групп)

Код Кзг	Название	Название Короткое
T550203	Туберкулез органов дыхания, чувствительный, подтвержденный бактериологически и гистологически	ТБ ОД /чувст/бак.

Код БДК	Базовая Диагностичекая Категория
55	Туберкулез

Код ДК	Диагностическая Категория
55M02	Туберкулез органов дыхания, за исключением легких

Раздел КЗГ
Терапевтический раздел (T)

Вторичные классификационные критерии

Коды групп операций	Осложнения	Возраст (дней)	Статус при выписке	Реанимация
				Чувствительный, бак. под
Вес ребенка	Свойство диагноза	Тромболит. терапия	Дней госпит.	ТБ

Группы операций, входящих в КЗГ (для хирургических групп)

Код Кзг	Название	Название Короткое
T550201	Туберкулез органов дыхания, резистентный, подтвержденный бактериологически и гистологически	ТБ ОД /резист

442

Код БДК	Базовая Диагностичекая Категория
55	Туберкулез

Код ДК	Диагностическая Категория
55M02	Туберкулез органов дыхания, за исключением легких

Раздел КЗГ
Терапевтический раздел (T)

Вторичные классификационные критерии

Коды групп операций	Осложнения	Возраст (дней)	Статус при выписке	Реанимация
				Резистентный, подтверж.д.
Вес ребенка	Свойство диагноза	Тромболит. терапия	Дней госпит.	ТБ

Группы операций, входящих в КЗГ (для хирургических групп)

Код Кзг	Название	Название Короткое
T550109	Туберкулез легких, чувствительный, клинически установленный, сверх короткое пребывание	ТБ легких /чувст/клин устан, <14 дней

Код БДК	Базовая Диагностичекая Категория
55	Туберкулез

Код ДК	Диагностическая Категория
55M01	Туберкулез легких

Раздел КЗГ
Терапевтический раздел (T)

Вторичные классификационные критерии

Коды групп операций	Осложнения	Возраст (дней)	Статус при выписке	Реанимация
			14 дней	Чувствительный, клинич
Вес ребенка	Свойство диагноза	Тромболит. терапия	Дней госпит.	ТБ

Группы операций, входящих в КЗГ (для хирургических групп)

Код Кзг	Название	Название Короткое
T550106	Туберкулез легких, чувствительный, подтвержденный бактериологически и гистологически, сверх короткое пребывание	ТБ легких /чувствит/бак и гист подтв, <15 дней

Код БДК	Базовая Диагностичекая Категория
55	Туберкулез

Код ДК	Диагностическая Категория
55M01	Туберкулез легких

Раздел КЗГ
Терапевтический раздел (T)

Вторичные классификационные критерии

Коды групп операций	Осложнения	Возраст (дней)	Статус при выписке	Реанимация
			15 дней	Чувствительный, бак. под
Вес ребенка	Свойство диагноза	Тромболит. терапия	Дней госпит.	ТБ

Группы операций, входящих в КЗГ (для хирургических групп)

Код Кзг	Название	Название Короткое
T550108	Туберкулез легких, чувствительный, клинически установленный, короткое пребывание	ТБ легких /чувст/клин устан, <25 дней

Код БДК	Базовая Диагностичекая Категория
55	Туберкулез

Код ДК	Диагностическая Категория
55M01	Туберкулез легких

Раздел КЗГ

Терапевтический раздел (T)

Вторичные классификационные критерии

Коды групп операций	Осложнения	Возраст (дней)	Статус при выписке	Реанимация
			25 дней 12 дней	Чувствительный, клинич
Вес ребенка	Свойство диагноза	Тромболит. терапия	Дней госпит.	ТБ

Группы операций, входящих в КЗГ (для хирургических групп)

Код Кзг	Название	Название Короткое
T550105	Туберкулез легких, чувствительный, подтвержденный бактериологически и гистологически, короткое пребывание	ТБ легких /чувствит/бак и гист подтв, <30 дней

Код БДК	Базовая Диагностичекая Категория
55	Туберкулез

Код ДК	Диагностическая Категория
55M01	Туберкулез легких

Раздел КЗГ
Терапевтический раздел (T)

Вторичные классификационные критерии

Коды групп операций	Осложнения	Возраст (дней)	Статус при выписке	Реанимация
			30 дней	Чувствительный, бак. под
Вес ребенка	Свойство диагноза	Тромболит. терапия	Дней госпит.	ТБ

Группы операций, входящих в КЗГ (для хирургических групп)

Код Кзг	Название	Название Короткое
T550107	Туберкулез легких, чувствительный, клинически установленный	ТБ легких /чувст/клин устан

Код БДК	Базовая Диагностичекая Категория
55	Туберкулез

Код ДК	Диагностическая Категория
55M01	Туберкулез легких

Раздел КЗГ
Терапевтический раздел (Т)

Вторичные классификационные критерии

Коды групп операций	Осложнения	Возраст (дней)	Статус при выписке	Реанимация
				Чувствительный, клиниче
Вес ребенка	Свойство диагноза	Тромболит. терапия	Дней госпит.	ТБ

Группы операций, входящих в КЗГ (для хирургических групп)

Код Кзг	Название	Название Короткое
T550103	Туберкулез легких, резистентный, подтвержденный бактериологически и гистологически, сверх короткое пребывание	ТБ легких /резистн/бак и гист подтв, <20 дней

Код БДК	Базовая Диагностичекая Категория
55	Туберкулез

Код ДК	Диагностическая Категория
55M01	Туберкулез легких

Раздел КЗГ
Терапевтический раздел (T)

Вторичные классификационные критерии

Коды групп операций	Осложнения	Возраст (дней)	Статус при выписке	Реанимация
			20 дней	Резистентный, подтверд
Вес ребенка	Свойство диагноза	Тромболит. терапия	Дней госпит.	ТБ

Группы операций, входящих в КЗГ (для хирургических групп)

Код Кзг	Название	Название Короткое
T550102	Туберкулез легких, резистентный, подтвержденный бактериологически и гистологически, короткое пребывание	ТБ легких /резистн/бак и гист подтв, <40 дней

Код БДК	Базовая Диагностичекая Категория
55	Туберкулез

Код ДК	Диагностическая Категория
55M01	Туберкулез легких

Раздел КЗГ

Терапевтический раздел (T)

Вторичные классификационные критерии

Коды групп операций	Осложнения	Возраст (дней)	Статус при выписке	Реанимация
			40 дней	Резистентный, подтверд
Вес ребенка	Свойство диагноза	Тромболит. терапия	Дней госпит.	ТБ

Группы операций, входящих в КЗГ (для хирургических групп)

Код Кзг	Название	Название Короткое
T550104	Туберкулез легких, чувствительный, подтвержденный бактериологически и гистологически	ТБ легких /чувствит/бак и гист подтв

Код БДК	Базовая Диагностичекая Категория
55	Туберкулез

Код ДК	Диагностическая Категория
55M01	Туберкулез легких

Раздел КЗГ
Терапевтический раздел (T)

Вторичные классификационные критерии

Коды групп операций	Осложнения	Возраст (дней)	Статус при выписке	Реанимация
				Чувствительный, бак. под
Вес ребенка	Свойство диагноза	Тромболит. терапия	Дней госпит.	ТБ

Группы операций, входящих в КЗГ (для хирургических групп)

Диагнозы входящие в БДК "Туберкулез"

МКБ..	Наименование диагноза	Код ДК	Код Кзг	Название Короткое
A15	туберкулез органов дыхания, подтвержденный	БДК55	S55MD02	Операции на НДП у ТБ пациентов
			S55MD01	Прочие операции у ТБ пациентов
A15.0	Туберкулез легких, подтвержденный бактериологически с наличием или отсутствием роста культуры	55M01	T550109	ТБ легких /чувст/клин устан, <14 ..
			T550108	ТБ легких /чувст/клин устан, <25 ..
			T550107	ТБ легких /чувст/клин устан
			T550106	ТБ легких /чувствит/бак и гист по..
			T550105	ТБ легких /чувствит/бак и гист по..
			T550104	ТБ легких /чувствит/бак и гист по..
			T550103	ТБ легких /резистн/бак и гист под..
			T550102	ТБ легких /резистн/бак и гист под..
			T550101	ТБ легких /резистн/бак и гист под..
		БДК55	S55MD02	Операции на НДП у ТБ пациентов
			S55MD01	Прочие операции у ТБ пациентов
A15.1	Туберкулез легких, подтвержденный только ростом культуры	55M01	T550109	ТБ легких /чувст/клин устан, <14 ..
			T550108	ТБ легких /чувст/клин устан, <25 ..
			T550107	ТБ легких /чувст/клин устан
			T550106	ТБ легких /чувствит/бак и гист по..
			T550105	ТБ легких /чувствит/бак и гист по..
			T550104	ТБ легких /чувствит/бак и гист по..
			T550103	ТБ легких /резистн/бак и гист под..
			T550102	ТБ легких /резистн/бак и гист под..
			T550101	ТБ легких /резистн/бак и гист под..
		БДК55	S55MD02	Операции на НДП у ТБ пациентов
			S55MD01	Прочие операции у ТБ пациентов
A15.2	Туберкулез легких, подтвержденный гистологически	55M01	T550109	ТБ легких /чувст/клин устан, <14 ..
			T550108	ТБ легких /чувст/клин устан, <25 ..
			T550107	ТБ легких /чувст/клин устан
			T550106	ТБ легких /чувствит/бак и гист по..
			T550105	ТБ легких /чувствит/бак и гист по..
			T550104	ТБ легких /чувствит/бак и гист по..
			T550103	ТБ легких /резистн/бак и гист под..
			T550102	ТБ легких /резистн/бак и гист под..
			T550101	ТБ легких /резистн/бак и гист под..
		БДК55	S55MD02	Операции на НДП у ТБ пациентов
			S55MD01	Прочие операции у ТБ пациентов
A15.3	Туберкулез легких, подтвержденный неуточненными методами	55M01	T550109	ТБ легких /чувст/клин устан, <14 ..
			T550108	ТБ легких /чувст/клин устан, <25 ..
			T550107	ТБ легких /чувст/клин устан
			T550106	ТБ легких /чувствит/бак и гист по..
			T550105	ТБ легких /чувствит/бак и гист по..
			T550104	ТБ легких /чувствит/бак и гист по..
			T550103	ТБ легких /резистн/бак и гист под..
			T550102	ТБ легких /резистн/бак и гист под..
			T550101	ТБ легких /резистн/бак и гист под..
		БДК55	S55MD02	Операции на НДП у ТБ пациентов
			S55MD01	Прочие операции у ТБ пациентов
A15.4	Туберкулез внутригрудных лимфатических узлов, подтвержденный	55M03	T550302	ТБ нервной системы, <15 дней
			T550301	ТБ нервной системы

A15.4	Туберкулез внутригрудных лимфатических узлов, подтвержденный бактериологически и гистологически	БДК55	S55MD02	Операции на НДП у ТБ пациентов
			S55MD01	Прочие операции у ТБ пациентов
A15.5	Туберкулез гортани, трахеи и бронхов, подтвержденный бактериологически и гистологически	55M03	T550302	ТБ нервной системы, <15 дней
			T550301	ТБ нервной системы
		БДК55	S55MD02	Операции на НДП у ТБ пациентов
			S55MD01	Прочие операции у ТБ пациентов
A15.6	Туберкулезный плеврит, подтвержденный бактериологически и гистологически	55M03	T550302	ТБ нервной системы, <15 дней
			T550301	ТБ нервной системы
		БДК55	S55MD02	Операции на НДП у ТБ пациентов
			S55MD01	Прочие операции у ТБ пациентов
A15.7	Первичный туберкулез органов дыхания, подтвержденный бактериологически и гистологически	55M03	T550302	ТБ нервной системы, <15 дней
			T550301	ТБ нервной системы
		БДК55	S55MD02	Операции на НДП у ТБ пациентов
			S55MD01	Прочие операции у ТБ пациентов
A15.8	Туберкулез других органов дыхания, подтвержденный бактериологически и гистологически	55M03	T550302	ТБ нервной системы, <15 дней
			T550301	ТБ нервной системы
		БДК55	S55MD02	Операции на НДП у ТБ пациентов
			S55MD01	Прочие операции у ТБ пациентов
A15.9	Туберкулез органов дыхания неуточненной локализации, подтвержденный бактериологически и гистологически	55M03	T550302	ТБ нервной системы, <15 дней
			T550301	ТБ нервной системы
		БДК55	S55MD02	Операции на НДП у ТБ пациентов
			S55MD01	Прочие операции у ТБ пациентов
A16	туберкулез органов дыхания, не подтвержденный	БДК55	S55MD02	Операции на НДП у ТБ пациентов
			S55MD01	Прочие операции у ТБ пациентов
A16.0	Туберкулез легких при отрицательных результатах бактериологических и гистологических исследований	55M02	T550207	ТБ ОД /чувст/клин., <15 дней
			T550206	ТБ ОД /чувст/клин., <30 дней
			T550205	ТБ ОД /чувст/клин.
			T550204	ТБ ОД /чувст/бак., <15 дней
			T550203	ТБ ОД /чувст/бак.
			T550202	ТБ ОД /резист, <20 дней
			T550201	ТБ ОД /резист
		БДК55	S55MD02	Операции на НДП у ТБ пациентов
			S55MD01	Прочие операции у ТБ пациентов
A16.1	Туберкулез легких без проведения бактериологического и гистологического исследований	55M02	T550207	ТБ ОД /чувст/клин., <15 дней
			T550206	ТБ ОД /чувст/клин., <30 дней
			T550205	ТБ ОД /чувст/клин.
			T550204	ТБ ОД /чувст/бак., <15 дней
			T550203	ТБ ОД /чувст/бак.
			T550202	ТБ ОД /резист, <20 дней
			T550201	ТБ ОД /резист
		БДК55	S55MD02	Операции на НДП у ТБ пациентов
			S55MD01	Прочие операции у ТБ пациентов
A16.2	Туберкулез легких без упоминания о бактериологическом или гистологическом подтверждении	55M02	T550207	ТБ ОД /чувст/клин., <15 дней
			T550206	ТБ ОД /чувст/клин., <30 дней
			T550205	ТБ ОД /чувст/клин.
			T550204	ТБ ОД /чувст/бак., <15 дней
			T550203	ТБ ОД /чувст/бак.
			T550202	ТБ ОД /резист, <20 дней
			T550201	ТБ ОД /резист
		БДК55	S55MD02	Операции на НДП у ТБ пациентов
			S55MD01	Прочие операции у ТБ пациентов

A16.3	Туберкулез внутригрудных лимфатических узлов без упоминания о бактериологическом или гистологическом подтверждении	55M02	T550207	ТБ ОД /чувст/клин., <15 дней
			T550206	ТБ ОД /чувст/клин., <30 дней
			T550205	ТБ ОД /чувст/клин.
			T550204	ТБ ОД /чувст/бак., <15 дней
			T550203	ТБ ОД /чувст/бак.
			T550202	ТБ ОД /резист, <20 дней
			T550201	ТБ ОД /резист
		БДК55	S55MD02	Операции на НДП у ТБ пациентов
			S55MD01	Прочие операции у ТБ пациентов
A16.4	Туберкулез гортани, трахеи и бронхов без упоминания о бактериологическом или гистологическом подтверждении	55M02	T550207	ТБ ОД /чувст/клин., <15 дней
			T550206	ТБ ОД /чувст/клин., <30 дней
			T550205	ТБ ОД /чувст/клин.
			T550204	ТБ ОД /чувст/бак., <15 дней
			T550203	ТБ ОД /чувст/бак.
			T550202	ТБ ОД /резист, <20 дней
			T550201	ТБ ОД /резист
		БДК55	S55MD02	Операции на НДП у ТБ пациентов
			S55MD01	Прочие операции у ТБ пациентов
A16.5	Туберкулезный плеврит без упоминания о бактериологическом или гистологическом подтверждении	55M02	T550207	ТБ ОД /чувст/клин., <15 дней
			T550206	ТБ ОД /чувст/клин., <30 дней
			T550205	ТБ ОД /чувст/клин.
			T550204	ТБ ОД /чувст/бак., <15 дней
			T550203	ТБ ОД /чувст/бак.
			T550202	ТБ ОД /резист, <20 дней
			T550201	ТБ ОД /резист
		БДК55	S55MD02	Операции на НДП у ТБ пациентов
			S55MD01	Прочие операции у ТБ пациентов
A16.7	Первичный туберкулез органов дыхания без упоминания о бактериологическом или гистологическом подтверждении	55M02	T550207	ТБ ОД /чувст/клин., <15 дней
			T550206	ТБ ОД /чувст/клин., <30 дней
			T550205	ТБ ОД /чувст/клин.
			T550204	ТБ ОД /чувст/бак., <15 дней
			T550203	ТБ ОД /чувст/бак.
			T550202	ТБ ОД /резист, <20 дней
			T550201	ТБ ОД /резист
		БДК55	S55MD02	Операции на НДП у ТБ пациентов
			S55MD01	Прочие операции у ТБ пациентов
A16.8	Туберкулез других органов дыхания без упоминания о бактериологическом или гистологическом подтверждении	55M02	T550207	ТБ ОД /чувст/клин., <15 дней
			T550206	ТБ ОД /чувст/клин., <30 дней
			T550205	ТБ ОД /чувст/клин.
			T550204	ТБ ОД /чувст/бак., <15 дней
			T550203	ТБ ОД /чувст/бак.
			T550202	ТБ ОД /резист, <20 дней
			T550201	ТБ ОД /резист
		БДК55	S55MD02	Операции на НДП у ТБ пациентов
			S55MD01	Прочие операции у ТБ пациентов
A16.9	Туберкулез органов дыхания неуточненной локализации без упоминания о бактериологическом или гистологическом подтверждении	55M02	T550207	ТБ ОД /чувст/клин., <15 дней
			T550206	ТБ ОД /чувст/клин., <30 дней
			T550205	ТБ ОД /чувст/клин.
			T550204	ТБ ОД /чувст/бак., <15 дней
			T550203	ТБ ОД /чувст/бак.
			T550202	ТБ ОД /резист, <20 дней

A16.9	Туберкулез органов дыхания неуточненной локализации без упоминания о бактериологическом или гистологическом подтверждении	55M02	T550201	ТБ ОД /резист
		БДК55	S55MD02	Операции на НДП у ТБ пациентов
			S55MD01	Прочие операции у ТБ пациентов
A17	туберкулез нервной системы	БДК55	S55MD02	Операции на НДП у ТБ пациентов
			S55MD01	Прочие операции у ТБ пациентов
A17.0	Туберкулезный менингит	55M03	T550302	ТБ нервной системы, <15 дней
			T550301	ТБ нервной системы
		БДК55	S55MD02	Операции на НДП у ТБ пациентов
			S55MD01	Прочие операции у ТБ пациентов
A17.1	Туберкулома мозговых оболочек	55M03	T550302	ТБ нервной системы, <15 дней
			T550301	ТБ нервной системы
		БДК55	S55MD02	Операции на НДП у ТБ пациентов
			S55MD01	Прочие операции у ТБ пациентов
A17.8	Туберкулез нервной системы других локализаций	55M03	T550302	ТБ нервной системы, <15 дней
			T550301	ТБ нервной системы
		БДК55	S55MD02	Операции на НДП у ТБ пациентов
			S55MD01	Прочие операции у ТБ пациентов
A17.9	Туберкулез нервной системы неуточненный	55M03	T550302	ТБ нервной системы, <15 дней
			T550301	ТБ нервной системы
		БДК55	S55MD02	Операции на НДП у ТБ пациентов
			S55MD01	Прочие операции у ТБ пациентов
A18	туберкулез других органов	БДК55	S55MD02	Операции на НДП у ТБ пациентов
			S55MD01	Прочие операции у ТБ пациентов
A18.0	Туберкулез костей и суставов	55M04	T550402	ТБ костей и суставов, <12 дней
			T550401	ТБ костей и суставов
		БДК55	S55MD02	Операции на НДП у ТБ пациентов
			S55MD01	Прочие операции у ТБ пациентов
A18.1	Туберкулез мочеполовой системы	55M05	T550502	ТБ прочий, <12 дней
			T550501	ТБ прочий
		БДК55	S55MD02	Операции на НДП у ТБ пациентов
			S55MD01	Прочие операции у ТБ пациентов
A18.2	Туберкулезная периферическая лимфаденопатия	55M05	T550502	ТБ прочий, <12 дней
			T550501	ТБ прочий
		БДК55	S55MD02	Операции на НДП у ТБ пациентов
			S55MD01	Прочие операции у ТБ пациентов
A18.3	Туберкулез кишечника, брюшины и брыжеечных лимфатических узлов	55M05	T550502	ТБ прочий, <12 дней
			T550501	ТБ прочий
		БДК55	S55MD02	Операции на НДП у ТБ пациентов
			S55MD01	Прочие операции у ТБ пациентов
A18.4	Туберкулез кожи и подкожной клетчатки	55M05	T550502	ТБ прочий, <12 дней
			T550501	ТБ прочий
		БДК55	S55MD02	Операции на НДП у ТБ пациентов
			S55MD01	Прочие операции у ТБ пациентов
A18.5	Туберкулез глаза	55M05	T550502	ТБ прочий, <12 дней
			T550501	ТБ прочий
		БДК55	S55MD02	Операции на НДП у ТБ пациентов
			S55MD01	Прочие операции у ТБ пациентов
A18.6	Туберкулез уха	55M05	T550502	ТБ прочий, <12 дней
			T550501	ТБ прочий
		БДК55	S55MD02	Операции на НДП у ТБ пациентов
			S55MD01	Прочие операции у ТБ пациентов

A18.7	Туберкулез надпочечников	55M05	T550502	ТБ прочий, <12 дней
			T550501	ТБ прочий
		БДК55	S55MD02	Операции на НДП у ТБ пациентов
			S55MD01	Прочие операции у ТБ пациентов
A18.8	Туберкулез других уточненных органов	55M05	T550502	ТБ прочий, <12 дней
			T550501	ТБ прочий
		БДК55	S55MD02	Операции на НДП у ТБ пациентов
			S55MD01	Прочие операции у ТБ пациентов
A19	милиарный туберкулез	БДК55	S55MD02	Операции на НДП у ТБ пациентов
			S55MD01	Прочие операции у ТБ пациентов
A19.0	Острый милиарный туберкулез одной уточненной локализации	55M05	T550502	ТБ прочий, <12 дней
			T550501	ТБ прочий
		БДК55	S55MD02	Операции на НДП у ТБ пациентов
			S55MD01	Прочие операции у ТБ пациентов
A19.1	Острый милиарный туберкулез множественной локализации	55M05	T550502	ТБ прочий, <12 дней
			T550501	ТБ прочий
		БДК55	S55MD02	Операции на НДП у ТБ пациентов
			S55MD01	Прочие операции у ТБ пациентов
A19.2	Острый милиарный туберкулез неуточненной локализации	55M05	T550502	ТБ прочий, <12 дней
			T550501	ТБ прочий
		БДК55	S55MD02	Операции на НДП у ТБ пациентов
			S55MD01	Прочие операции у ТБ пациентов
A19.8	Другие формы милиарного туберкулеза	55M05	T550502	ТБ прочий, <12 дней
			T550501	ТБ прочий
		БДК55	S55MD02	Операции на НДП у ТБ пациентов
			S55MD01	Прочие операции у ТБ пациентов
A19.9	Милиарный туберкулез неуточненной локализации	55M05	T550502	ТБ прочий, <12 дней
			T550501	ТБ прочий
		БДК55	S55MD02	Операции на НДП у ТБ пациентов
			S55MD01	Прочие операции у ТБ пациентов
M01.1	Туберкулезный артрит	55M04	T550402	ТБ костей и суставов, <12 дней
			T550401	ТБ костей и суставов
		БДК55	S55MD02	Операции на НДП у ТБ пациентов
			S55MD01	Прочие операции у ТБ пациентов
M49	Спондилопатии при болезнях, классифицированных в других рубриках	БДК55	S55MD02	Операции на НДП у ТБ пациентов
			S55MD01	Прочие операции у ТБ пациентов
M49.0	Туберкулез позвоночника	55M04	T550402	ТБ костей и суставов, <12 дней
			T550401	ТБ костей и суставов
		БДК55	S55MD02	Операции на НДП у ТБ пациентов
			S55MD01	Прочие операции у ТБ пациентов
M90	Остеопатии при болезнях, классифицированных в других рубриках	БДК55	S55MD02	Операции на НДП у ТБ пациентов
			S55MD01	Прочие операции у ТБ пациентов
M90.0	Туберкулез костей	55M04	T550402	ТБ костей и суставов, <12 дней
			T550401	ТБ костей и суставов
		БДК55	S55MD02	Операции на НДП у ТБ пациентов
			S55MD01	Прочие операции у ТБ пациентов
N74	Воспалительные болезни женских тазовых органов при болезнях, классифи..	БДК55	S55MD02	Операции на НДП у ТБ пациентов
			S55MD01	Прочие операции у ТБ пациентов
N74.0	Туберкулезная инфекция шейки матки	55M05	T550502	ТБ прочий, <12 дней
			T550501	ТБ прочий
		БДК55	S55MD02	Операции на НДП у ТБ пациентов

N74.0	Туберкулезная инфекция шейки матки	БДК55	S55MD01	Прочие операции у ТБ пациентов
N74.1	Воспалительные болезни женских тазовых органов туберкулезной этиологии	55M05	T550502	ТБ прочий, <12 дней
			T550501	ТБ прочий
		БДК55	S55MD02	Операции на НДП у ТБ пациентов
			S55MD01	Прочие операции у ТБ пациентов

Хирургические операции входящие в БДК "Туберкулез"

Code	Name	Код Дк	Код Кзг	Название Короткое
A03.003	Фасетэктомия	БДК55	S55MD01	Прочие операции у ТБ пациентов
A03.050	Кокцигэктомия	БДК55	S55MD01	Прочие операции у ТБ пациентов
A03.052	Удаление внутреннего фиксирующего устройства из п..	БДК55	S55MD01	Прочие операции у ТБ пациентов
A07.023	Удаление вилочковой железы	БДК55	S55MD01	Прочие операции у ТБ пациентов
A21.017	Репозиция костей носа закрытая	БДК55	S55MD01	Прочие операции у ТБ пациентов
A32.001	Резекция бронха	БДК55	S55MD02	Операции на НДП у ТБ пациентов
A32.002	Пластика бронха	БДК55	S55MD02	Операции на НДП у ТБ пациентов
A32.003	Пластика бронха. Реконструктивные операции на трах..	БДК55	S55MD02	Операции на НДП у ТБ пациентов
A32.004	Эндопротезирование бронхов	БДК55	S55MD02	Операции на НДП у ТБ пациентов
A32.005	Эндоскопическая клапанная бронхоблокация	БДК55	S55MD02	Операции на НДП у ТБ пациентов
A32.006	Эндоскопическое стентирование бронха	БДК55	S55MD02	Операции на НДП у ТБ пациентов
A33.001	Торакотомия. Ушивание легкого	БДК55	S55MD02	Операции на НДП у ТБ пациентов
A33.002	Лобэктомия (удаление доли легкого)	БДК55	S55MD02	Операции на НДП у ТБ пациентов
A33.003	Лобэктомия. Видеоторакоскопическая резекция легк..	БДК55	S55MD02	Операции на НДП у ТБ пациентов
A33.004	Лобэктомия. Одномоментная двухсторонняя операци..	БДК55	S55MD02	Операции на НДП у ТБ пациентов
A33.005	Лобэктомия. Операция декортикации легкого. Пневм..	БДК55	S55MD02	Операции на НДП у ТБ пациентов
A33.006	Лобэктомия. Операции по коррекции плевральной по..	БДК55	S55MD02	Операции на НДП у ТБ пациентов
A33.007	Лобэктомия (билобэктомия) с резекцией и реконстру..	БДК55	S55MD02	Операции на НДП у ТБ пациентов
A33.008	Лобэктомия расширенная при новообразованиях легк..	БДК55	S55MD02	Операции на НДП у ТБ пациентов
A33.009	Билобэктомия расширенная при новообразованиях л..	БДК55	S55MD02	Операции на НДП у ТБ пациентов
A33.010	Комбинированная лобэктомия	БДК55	S55MD02	Операции на НДП у ТБ пациентов
A33.011	Лобэктомия расширенная с использованием видеоэн..	БДК55	S55MD02	Операции на НДП у ТБ пациентов
A33.012	Лобэктомия. Видеоторакоскопическая резекция легк..	БДК55	S55MD02	Операции на НДП у ТБ пациентов
A33.013	Лобэктомия. Операция декортикации легкого. Пневм..	БДК55	S55MD02	Операции на НДП у ТБ пациентов
A33.014	Удаление новообразования легкого (атипичная резек..	БДК55	S55MD02	Операции на НДП у ТБ пациентов
A33.015	Одномоментная двухсторонняя операция на легких	БДК55	S55MD02	Операции на НДП у ТБ пациентов
A33.016	Комбинированная операция удаления новообразован..	БДК55	S55MD02	Операции на НДП у ТБ пациентов
A33.017	Удаление новообразования легкого (атипичная резек..	БДК55	S55MD02	Операции на НДП у ТБ пациентов
A33.018	Удаление новообразования легкого (атипичная резек..	БДК55	S55MD02	Операции на НДП у ТБ пациентов
A33.019	Удаление новообразования легкого (атипичная резек..	БДК55	S55MD02	Операции на НДП у ТБ пациентов
A33.020	Пневмонэктомия	БДК55	S55MD02	Операции на НДП у ТБ пациентов
A33.021	Пневмонэктомия. Видеоторакоскопическая резекция ..	БДК55	S55MD02	Операции на НДП у ТБ пациентов
A33.022	Пневмонэктомия расширенная с резекцией соседних ..	БДК55	S55MD02	Операции на НДП у ТБ пациентов
A33.023	Пневмонэктомия с резекцией и реконструкцией бифу..	БДК55	S55MD02	Операции на НДП у ТБ пациентов
A33.024	Комбинированная пневмонэктомия	БДК55	S55MD02	Операции на НДП у ТБ пациентов
A33.025	Пневмонэктомия расширенная	БДК55	S55MD02	Операции на НДП у ТБ пациентов
A33.026	Пневмонэктомия. Видеоторакоскопическая резекция ..	БДК55	S55MD02	Операции на НДП у ТБ пациентов
A33.027	Пневмонэктомия видеоторакоскопическая	БДК55	S55MD02	Операции на НДП у ТБ пациентов
A33.028	Плевропневмонэктомия	БДК55	S55MD02	Операции на НДП у ТБ пациентов
A33.029	Плевропневмонэктомия. Операции декортикации лег..	БДК55	S55MD02	Операции на НДП у ТБ пациентов
A33.030	Плевропневмонэктомия. Операции декортикации лег..	БДК55	S55MD02	Операции на НДП у ТБ пациентов
A33.031	Резекция легкого (более одной доли)	БДК55	S55MD02	Операции на НДП у ТБ пациентов
A33.032	Видеоторакоскопическая резекция легких при туберк..	БДК55	S55MD02	Операции на НДП у ТБ пациентов
A33.033	Резекция легкого (более одной доли). Операции деко..	БДК55	S55MD02	Операции на НДП у ТБ пациентов
A33.034	Резекция легкого (более одной доли). Операции по ко..	БДК55	S55MD02	Операции на НДП у ТБ пациентов
A33.035	Резекция легкого (более одной доли) ангиобронхопла..	БДК55	S55MD02	Операции на НДП у ТБ пациентов
A33.036	Бронхопластическая резекция легкого с формирован..	БДК55	S55MD02	Операции на НДП у ТБ пациентов
A33.037	Резекция легкого (более одной доли). Операции деко..	БДК55	S55MD02	Операции на НДП у ТБ пациентов
A33.038	Резекция легких видеоторакоскопическая	БДК55	S55MD02	Операции на НДП у ТБ пациентов
A33.039	Сублобарная атипичная резекция легких	БДК55	S55MD02	Операции на НДП у ТБ пациентов
A33.040	Анатомическая сегментэктомия легкого	БДК55	S55MD02	Операции на НДП у ТБ пациентов
A33.041	Видеоторакоскопическая сегментэктомия легкого пр..	БДК55	S55MD02	Операции на НДП у ТБ пациентов
A33.042	Сегментэктомия легкого. Одномоментная двухсторон..	БДК55	S55MD02	Операции на НДП у ТБ пациентов
A33.043	Сегментэктомия легкого. Операции декортикации лег..	БДК55	S55MD02	Операции на НДП у ТБ пациентов

A33.044	Сегментэктомия легкого. Операции по коррекции пле..	БДК55	S55MD02	Операции на НДП у ТБ пациентов
A33.045	Сегментэктомия легкого. Операции на единственном ..	БДК55	S55MD02	Операции на НДП у ТБ пациентов
A33.046	Сегментэктомия легкого. Полисегментарная резекци..	БДК55	S55MD02	Операции на НДП у ТБ пациентов
A33.047	Сегментэктомия легкого видеоторакоскопическая	БДК55	S55MD02	Операции на НДП у ТБ пациентов
A33.048	Сегментэктомия легкого. Операции декортикации лег..	БДК55	S55MD02	Операции на НДП у ТБ пациентов
A33.049	Плевролобэктомия	БДК55	S55MD02	Операции на НДП у ТБ пациентов
A33.050	Плевробилобэктомия	БДК55	S55MD02	Операции на НДП у ТБ пациентов
A33.051	Эхинококкэктомия легкого	БДК55	S55MD02	Операции на НДП у ТБ пациентов
A33.052	Эхинококкэктомия легкого с использованием видеоэн..	БДК55	S55MD02	Операции на НДП у ТБ пациентов
A33.053	Декортикация легкого	БДК55	S55MD02	Операции на НДП у ТБ пациентов
A33.054	Ушивание раны легкого при проникающем ранении и..	БДК55	S55MD02	Операции на НДП у ТБ пациентов
A33.055	Закрытие свища нижних дыхательных путей и легочно..	БДК55	S55MD02	Операции на НДП у ТБ пациентов
A33.056	Дренирование абсцесса легкого	БДК55	S55MD02	Операции на НДП у ТБ пациентов
A33.057	Дренирование абсцесса легкого под контролем ультр..	БДК55	S55MD02	Операции на НДП у ТБ пациентов
A33.058	Дренирование абсцесса легкого с использованием ви..	БДК55	S55MD02	Операции на НДП у ТБ пациентов
A33.059	Дренирование каверны	БДК55	S55MD02	Операции на НДП у ТБ пациентов
A33.060	Кавернотомия	БДК55	S55MD02	Операции на НДП у ТБ пациентов
A33.062	Остановка кровотечения из нижних дыхательных путе..	БДК55	S55MD02	Операции на НДП у ТБ пациентов
A34.002	Торакоцентез под контролем ультразвукового исслед..	БДК55	S55MD02	Операции на НДП у ТБ пациентов
A34.003	Разрез грудной стенки и плевры	БДК55	S55MD02	Операции на НДП у ТБ пациентов
A34.005	Дренирование плевральной полости с использование..	БДК55	S55MD02	Операции на НДП у ТБ пациентов
A34.006	Торакотомия	БДК55	S55MD02	Операции на НДП у ТБ пациентов
A34.008	Медиастинотомия	БДК55	S55MD02	Операции на НДП у ТБ пациентов
A34.009	Удаление новообразования средостения	БДК55	S55MD02	Операции на НДП у ТБ пациентов
A34.010	Удаление новообразования средостения с использова..	БДК55	S55MD02	Операции на НДП у ТБ пациентов
A34.011	Удаление новообразования средостения комбиниров..	БДК55	S55MD02	Операции на НДП у ТБ пациентов
A34.012	Удаление новообразования средостения расширенное	БДК55	S55MD02	Операции на НДП у ТБ пациентов
A34.013	Удаление новообразования средостения с реконструк..	БДК55	S55MD02	Операции на НДП у ТБ пациентов
A34.014	Дренирование средостения	БДК55	S55MD02	Операции на НДП у ТБ пациентов
A34.015	Удаление кисты средостения	БДК55	S55MD02	Операции на НДП у ТБ пациентов
A34.016	Удаление кисты средостения торакоскопическое	БДК55	S55MD02	Операции на НДП у ТБ пациентов
A34.017	Плеврэктомия	БДК55	S55MD02	Операции на НДП у ТБ пациентов
A34.018	Плеврэктомия. Видеоторакоскопическая резекция ле..	БДК55	S55MD02	Операции на НДП у ТБ пациентов
A34.019	Плеврэктомия видеоторакоскопическая	БДК55	S55MD02	Операции на НДП у ТБ пациентов
A34.020	Удаление опухоли плевры видеоторакоскопическое	БДК55	S55MD02	Операции на НДП у ТБ пациентов
A34.021	Плеврэктомия. Видеоторакоскопическая резекция ле..	БДК55	S55MD02	Операции на НДП у ТБ пациентов
A34.023	Торакопластика	БДК55	S55MD02	Операции на НДП у ТБ пациентов
A34.024	Торакопластика с применением внутренних фиксиру..	БДК55	S55MD02	Операции на НДП у ТБ пациентов
A34.025	Торакопластика без наложения фиксирующих устройс..	БДК55	S55MD02	Операции на НДП у ТБ пациентов
A34.026	Торакопластика с применением внутренних фиксиру..	БДК55	S55MD02	Операции на НДП у ТБ пациентов
A34.027	Торакопластика. Операции по коррекции плеврально..	БДК55	S55MD02	Операции на НДП у ТБ пациентов
A34.028	Экстраплевральный пневмолиз	БДК55	S55MD02	Операции на НДП у ТБ пациентов
A34.029	Экстраплевральный пневмолиз. Операции по коррекц..	БДК55	S55MD02	Операции на НДП у ТБ пациентов
A34.031	Торакокаустика	БДК55	S55MD02	Операции на НДП у ТБ пациентов
A34.032	Торакомиопластика	БДК55	S55MD02	Операции на НДП у ТБ пациентов
A34.033	Пластика диафрагмы	БДК55	S55MD02	Операции на НДП у ТБ пациентов
A34.034	Пластика диафрагмы местными тканями	БДК55	S55MD02	Операции на НДП у ТБ пациентов
A34.035	Аллопластика диафрагмы	БДК55	S55MD02	Операции на НДП у ТБ пациентов
A34.036	Пластика диафрагмы видеоторакоскопическая	БДК55	S55MD02	Операции на НДП у ТБ пациентов
A34.037	Пластика диафрагмы с использованием видеоэндоско..	БДК55	S55MD02	Операции на НДП у ТБ пациентов
A34.039	Пликация диафрагмы	БДК55	S55MD02	Операции на НДП у ТБ пациентов
A34.040	Стернотомия	БДК55	S55MD02	Операции на НДП у ТБ пациентов
A34.041	Наложение экстраплеврального пневмоторакса	БДК55	S55MD02	Операции на НДП у ТБ пациентов
A34.042	Реконструктивно-пластические операции на грудной ..	БДК55	S55MD02	Операции на НДП у ТБ пациентов
A34.043	Реконструктивно-пластические вмешательства на гру..	БДК55	S55MD02	Операции на НДП у ТБ пациентов
A34.044	Реконструктивно-пластические вмешательства на гру..	БДК55	S55MD02	Операции на НДП у ТБ пациентов
A34.045	Реконструктивно-пластические операции на грудной ..	БДК55	S55MD02	Операции на НДП у ТБ пациентов
A34.046	Реконструктивно-пластические операции на грудной ..	БДК55	S55MD02	Операции на НДП у ТБ пациентов

A34.047	Реконструктивно-пластические операции на грудной ..	БДК55	S55MD02	Операции на НДП у ТБ пациентов
A34.048	Реконструктивно-пластические операции на грудной ..	БДК55	S55MD02	Операции на НДП у ТБ пациентов
A34.049	Повторные реконструктивно-пластические операции ..	БДК55	S55MD02	Операции на НДП у ТБ пациентов
A34.050	Расширенные и реконструктивно-пластические опера..	БДК55	S55MD02	Операции на НДП у ТБ пациентов
A34.053	Удаление новообразования грудной стенки с использ..	БДК55	S55MD02	Операции на НДП у ТБ пациентов
A40.001	Операция Крайля	БДК55	S55MD01	Прочие операции у ТБ пациентов
A40.002	Экстирпация лимфатических узлов	БДК55	S55MD01	Прочие операции у ТБ пациентов
A40.003	Перевязка грудного лимфатического протока	БДК55	S55MD01	Прочие операции у ТБ пациентов
A40.004	Лимфаденэктомия медиастинальная	БДК55	S55MD01	Прочие операции у ТБ пациентов
A40.006	Лимфаденэктомия тазовая	БДК55	S55MD01	Прочие операции у ТБ пациентов
A40.008	Лимфаденэктомия пресакральная	БДК55	S55MD01	Прочие операции у ТБ пациентов
A40.009	Лимфаденэктомия шейная	БДК55	S55MD01	Прочие операции у ТБ пациентов
A40.010	Лимфаденэктомия подмышечная	БДК55	S55MD01	Прочие операции у ТБ пациентов
A40.011	Лимфаденэктомия шейная расширенная	БДК55	S55MD01	Прочие операции у ТБ пациентов
A40.014	Лимфаденэктомия забрюшинная	БДК55	S55MD01	Прочие операции у ТБ пациентов
A40.017	Лимфаденэктомия тазово-забрюшинная	БДК55	S55MD01	Прочие операции у ТБ пациентов
A40.018	Лимфаденэктомия абдоминальная	БДК55	S55MD01	Прочие операции у ТБ пациентов
A40.019	Лимфаденэктомия абдоминальная при злокачествен..	БДК55	S55MD01	Прочие операции у ТБ пациентов
A40.020	Лимфаденэктомия абдоминальная при злокачествен..	БДК55	S55MD01	Прочие операции у ТБ пациентов
A40.021	Лимфаденэктомия при злокачественных новообразов..	БДК55	S55MD01	Прочие операции у ТБ пациентов
A40.022	Операции лимфатического дренирования	БДК55	S55MD01	Прочие операции у ТБ пациентов
A40.023	Лимфаденэктомия воротная	БДК55	S55MD01	Прочие операции у ТБ пациентов
A40.024	Удаление лимфангиомы	БДК55	S55MD01	Прочие операции у ТБ пациентов
A40.025	Лимфаденэктомия подчелюстная	БДК55	S55MD01	Прочие операции у ТБ пациентов
A40.026	Лимфаденэктомия паховая	БДК55	S55MD01	Прочие операции у ТБ пациентов
A40.027	Лимфаденэктомия паховая двухсторонняя	БДК55	S55MD01	Прочие операции у ТБ пациентов
A40.028	Лимфаденэктомия пахово-бедренная	БДК55	S55MD01	Прочие операции у ТБ пациентов
A40.029	Лимфаденэктомия пахово-бедренная двухсторонняя	БДК55	S55MD01	Прочие операции у ТБ пациентов
A40.030	Лимфаденэктомия бедренная	БДК55	S55MD01	Прочие операции у ТБ пациентов
A40.031	Лимфаденэктомия подвздошная	БДК55	S55MD01	Прочие операции у ТБ пациентов
A40.032	Лимфаденэктомия подвздошная односторонняя	БДК55	S55MD01	Прочие операции у ТБ пациентов
A40.033	Лимфаденэктомия подвздошная двухсторонняя	БДК55	S55MD01	Прочие операции у ТБ пациентов
A40.034	Лимфаденэктомия подвздошно-пахово-бедренная (оп..	БДК55	S55MD01	Прочие операции у ТБ пациентов
A40.035	Лимфаденэктомия подвздошно-пахово-бедренная (оп..	БДК55	S55MD01	Прочие операции у ТБ пациентов
A40.036	Лимфаденэктомия подвздошно-обтураторная	БДК55	S55MD01	Прочие операции у ТБ пациентов
A40.037	Лимфаденэктомия парастернальная	БДК55	S55MD01	Прочие операции у ТБ пациентов
A41.002	Спленэктомия	БДК55	S55MD01	Прочие операции у ТБ пациентов
A41.004	Эмболия селезеночной артерии	БДК55	S55MD01	Прочие операции у ТБ пациентов
A41.005	Иссечение кисты селезенки	БДК55	S55MD01	Прочие операции у ТБ пациентов
A55.005	Резекция почки	БДК55	S55MD02	Операции на НДП у ТБ пациентов
A55.006	Лапароскопическая резекция почки	БДК55	S55MD02	Операции на НДП у ТБ пациентов
A55.007	Резекция почки с применением физических методов в..	БДК55	S55MD02	Операции на НДП у ТБ пациентов
A55.008	Радикальная нефрэктомия	БДК55	S55MD02	Операции на НДП у ТБ пациентов
A55.009	Лапароскопическая нефрэктомия	БДК55	S55MD02	Операции на НДП у ТБ пациентов
A55.010	Нефрэктомия с тромбэктомией из нижней полой вены	БДК55	S55MD02	Операции на НДП у ТБ пациентов
A55.011	Радикальная нефрэктомия с расширенной забрюшин..	БДК55	S55MD02	Операции на НДП у ТБ пациентов
A55.012	Радикальная нефрэктомия с резекцией соседних орга..	БДК55	S55MD02	Операции на НДП у ТБ пациентов
A55.013	Нефроуретерэктомия	БДК55	S55MD02	Операции на НДП у ТБ пациентов
A55.014	Нефруретерэктомия с использованием видеоэндоско..	БДК55	S55MD02	Операции на НДП у ТБ пациентов
A55.015	Нефроуретерэктомия с резекцией мочевого пузыря	БДК55	S55MD02	Операции на НДП у ТБ пациентов
A55.017	Нефропексия с использованием видеоэндоскопически..	БДК55	S55MD02	Операции на НДП у ТБ пациентов
A55.020	Дренирование кист, абсцесса почки под контролем ко..	БДК55	S55MD02	Операции на НДП у ТБ пациентов
A55.028	Перкутанная нефролитотрипсия с литоэкстракцией (н..	БДК55	S55MD02	Операции на НДП у ТБ пациентов
A55.030	Пиелонефролитотомия с использованием видеоэндос..	БДК55	S55MD02	Операции на НДП у ТБ пациентов
A55.034	Криоабляция новообразования почки	БДК55	S55MD02	Операции на НДП у ТБ пациентов
A55.036	Иссечение кисты почки лапароскопическое	БДК55	S55MD02	Операции на НДП у ТБ пациентов
A56.001	Пластика лоханки и мочеточника	БДК55	S55MD02	Операции на НДП у ТБ пациентов
A56.002	Резекция мочеточника и лоханки с пластикой лоханки..	БДК55	S55MD02	Операции на НДП у ТБ пациентов

A56.003	Пластика лоханки и мочеточника с использованием в..	БДК55	S55MD02	Операции на НДП у ТБ пациентов
A56.008	Уретеролитотомия лапароскопическая	БДК55	S55MD02	Операции на НДП у ТБ пациентов
A56.013	Восстановление мочеточника	БДК55	S55MD02	Операции на НДП у ТБ пациентов
A56.014	Реконструкция мочеточника кишечным сегментом	БДК55	S55MD02	Операции на НДП у ТБ пациентов
A56.016	Трансуретральная эндоскопическая уретеролитотрип..	БДК55	S55MD02	Операции на НДП у ТБ пациентов
A56.017	Трансуретральная эндоскопическая уретеролитотрип..	БДК55	S55MD02	Операции на НДП у ТБ пациентов
A56.024	Уретероцистоанастомоз	БДК55	S55MD02	Операции на НДП у ТБ пациентов
A56.025	Уретероцистоанастомоз с использованием видеоэндо..	БДК55	S55MD02	Операции на НДП у ТБ пациентов
A56.026	Цистоуретеропластика (операция Боари)	БДК55	S55MD02	Операции на НДП у ТБ пациентов
A56.028	Трансуретральная эндоскопическая пиелолитотрипсия	БДК55	S55MD02	Операции на НДП у ТБ пациентов
A56.029	Трансуретральная эндоскопическая пиелолитотрипси..	БДК55	S55MD02	Операции на НДП у ТБ пациентов
A56.030	Трансуретральная пиелокаликолитотрипсия с исполь..	БДК55	S55MD02	Операции на НДП у ТБ пациентов
A56.031	Трансуретральная фибропиелокаликолитотрипсия	БДК55	S55MD02	Операции на НДП у ТБ пациентов
A56.032	Трансуретральная эндоскопическая цистолитотрипсия	БДК55	S55MD02	Операции на НДП у ТБ пациентов
A56.040	Пластика мочеточниково-влагалищного свища	БДК55	S55MD02	Операции на НДП у ТБ пациентов
A57.003	Мочевой отвод к кишечнику с цистэктомией (полной ..	БДК55	S55MD02	Операции на НДП у ТБ пациентов
A57.004	Нефроцистанастомоз	БДК55	S55MD02	Операции на НДП у ТБ пациентов
A57.010	Трансуретральная резекция шейки мочевого пузыря	БДК55	S55MD02	Операции на НДП у ТБ пациентов
A57.012	Дивертикулэктомия мочевого пузыря с использовани..	БДК55	S55MD02	Операции на НДП у ТБ пациентов
A57.014	Лапароскопическая резекция мочевого пузыря	БДК55	S55MD02	Операции на НДП у ТБ пациентов
A57.017	Радикальная цистэктомия	БДК55	S55MD02	Операции на НДП у ТБ пациентов
A57.018	Радикальная цистэктомия с уретерокутанеостомией	БДК55	S55MD02	Операции на НДП у ТБ пациентов
A57.019	Радикальная цистэктомия с формированием стомы с ..	БДК55	S55MD02	Операции на НДП у ТБ пациентов
A57.020	Радикальная цистэктомия с ортотопической реконстр..	БДК55	S55MD02	Операции на НДП у ТБ пациентов
A57.021	Радикальная цистэктомия с ортотопической реконстр..	БДК55	S55MD02	Операции на НДП у ТБ пациентов
A57.022	Радикальная цистэктомия с использованием видеоэн..	БДК55	S55MD02	Операции на НДП у ТБ пациентов
A57.023	Цистэктомия с уретеросигмоанастомозом	БДК55	S55MD02	Операции на НДП у ТБ пациентов
A57.024	Радикальная цистэктомия с гетеротопической реконс..	БДК55	S55MD02	Операции на НДП у ТБ пациентов
A57.025	Радикальная цистэктомия с гетеротопической реконс..	БДК55	S55MD02	Операции на НДП у ТБ пациентов
A57.026	Радикальная цистэктомия с кожной уретероилеостом..	БДК55	S55MD02	Операции на НДП у ТБ пациентов
A57.027	Радикальная цистэктомия с кожной уретероилеостом..	БДК55	S55MD02	Операции на НДП у ТБ пациентов
A57.028	Радикальная цистэктомия с уретерокутанеостомией с..	БДК55	S55MD02	Операции на НДП у ТБ пациентов
A57.029	Радикальная цистопростатэктомия	БДК55	S55MD02	Операции на НДП у ТБ пациентов
A57.030	Радикальная цистпростатэктомия с уретерокутанеост..	БДК55	S55MD02	Операции на НДП у ТБ пациентов
A57.031	Радикальная цистпростатэктомия с формированием с..	БДК55	S55MD02	Операции на НДП у ТБ пациентов
A57.032	Радикальная цистпростатэктомия с ортотопической р..	БДК55	S55MD02	Операции на НДП у ТБ пациентов
A57.033	Радикальная цистпростатэктомия с ортотопической р..	БДК55	S55MD02	Операции на НДП у ТБ пациентов
A57.034	Радикальная цистпростатэктомия с использованием в..	БДК55	S55MD02	Операции на НДП у ТБ пациентов
A57.035	Лапароскопическая цистпростатвезикулэктомия	БДК55	S55MD02	Операции на НДП у ТБ пациентов
A57.036	Радикальная цистпростатэктомия с кожной уретерои..	БДК55	S55MD02	Операции на НДП у ТБ пациентов
A57.037	Радикальная цистпростатэктомия с кожной уретерои..	БДК55	S55MD02	Операции на НДП у ТБ пациентов
A57.038	Радикальная цистпростатэктомия с гетеротопической..	БДК55	S55MD02	Операции на НДП у ТБ пациентов
A57.039	Радикальная цистпростатэктомия с гетеротопической..	БДК55	S55MD02	Операции на НДП у ТБ пациентов
A57.040	Реконструкция мочевого пузыря	БДК55	S55MD02	Операции на НДП у ТБ пациентов
A57.041	Реконструкция мочевого пузыря с цистэктомией (пол..	БДК55	S55MD02	Операции на НДП у ТБ пациентов
A57.042	Пластика шейки мочевого пузыря	БДК55	S55MD02	Операции на НДП у ТБ пациентов
A57.043	Пластика мочевого пузыря с использованием местных..	БДК55	S55MD02	Операции на НДП у ТБ пациентов
A57.052	Сфинктеропластика с имплантацией искусственного с..	БДК55	S55MD02	Операции на НДП у ТБ пациентов
A57.053	Ушивание раны мочевого пузыря при проникающем р..	БДК55	S55MD02	Операции на НДП у ТБ пациентов
A57.059	Иссечение кисты урахуса	БДК55	S55MD02	Операции на НДП у ТБ пациентов
A58.003	Восстановление уретры	БДК55	S55MD02	Операции на НДП у ТБ пациентов
A58.004	Восстановление уретры с использованием кожного ло..	БДК55	S55MD02	Операции на НДП у ТБ пациентов
A58.005	Восстановление уретры с использованием реваскуляр..	БДК55	S55MD02	Операции на НДП у ТБ пациентов
A58.006	Восстановление уретры с использованием слизистой ..	БДК55	S55MD02	Операции на НДП у ТБ пациентов
A58.008	Рассечение стриктуры уретры с использованием виде..	БДК55	S55MD02	Операции на НДП у ТБ пациентов
A63.015	Реваскуляризация яичка микрохирургическая	БДК55	S55MD02	Операции на НДП у ТБ пациентов
A76.001	Репозиция скуловой кости или дуги закрытая без при..	БДК55	S55MD01	Прочие операции у ТБ пациентов
A76.022	Репозиция и фиксация перелома скуловой кости	БДК55	S55MD01	Прочие операции у ТБ пациентов

A76.038	Секвестрэктомия костей лицевого черепа	БДК55	S55MD01	Прочие операции у ТБ пациентов
A77.002	Иссечение пораженной кости	БДК55	S55MD01	Прочие операции у ТБ пациентов
A77.003	Иссечение поражений костей таза	БДК55	S55MD01	Прочие операции у ТБ пациентов
A77.009	Удаление инородного тела кости	БДК55	S55MD01	Прочие операции у ТБ пациентов
A77.013	Краевая резекция кости	БДК55	S55MD01	Прочие операции у ТБ пациентов
A77.060	Резекция ребра	БДК55	S55MD01	Прочие операции у ТБ пациентов
A77.062	Резекция реберной дуги	БДК55	S55MD01	Прочие операции у ТБ пациентов
A77.066	Укорочение кости. Остеотомия кости с использование..	БДК55	S55MD01	Прочие операции у ТБ пациентов
A77.067	Укорочение кости. Остеотомия кости с использование..	БДК55	S55MD01	Прочие операции у ТБ пациентов
A78.039	Открытое лечение перелома (без внутренней фиксаци..	БДК55	S55MD01	Прочие операции у ТБ пациентов
A78.052	Закрытая коррекция отделенного эпифиза	БДК55	S55MD01	Прочие операции у ТБ пациентов
A78.055	Операции по поводу множественных переломов и пов..	БДК55	S55MD01	Прочие операции у ТБ пациентов
A78.056	Наложение наружных фиксирующих устройств	БДК55	S55MD01	Прочие операции у ТБ пациентов
A78.060	Репозиция отломков костей при переломах	БДК55	S55MD01	Прочие операции у ТБ пациентов
A78.078	Удаление внутреннего фиксирующего устройства из п..	БДК55	S55MD01	Прочие операции у ТБ пациентов
A78.079	Удаление внутреннего фиксирующего устройства из к..	БДК55	S55MD01	Прочие операции у ТБ пациентов
A78.080	Удаление внутреннего фиксирующего устройства из с..	БДК55	S55MD01	Прочие операции у ТБ пациентов
A78.081	Удаление внутреннего фиксирующего устройства из к..	БДК55	S55MD01	Прочие операции у ТБ пациентов
A79.002	Иссечение околосуставной слизистой сумки	БДК55	S55MD01	Прочие операции у ТБ пациентов
A79.004	Вскрытие и дренирование синовиальной сумки	БДК55	S55MD01	Прочие операции у ТБ пациентов
A79.007	Дренирование полости сустава	БДК55	S55MD01	Прочие операции у ТБ пациентов
A79.008	Вскрытие сустава (артротомия)	БДК55	S55MD01	Прочие операции у ТБ пациентов
A82.004	Транспозиция сухожилия сгибателя	БДК55	S55MD01	Прочие операции у ТБ пациентов
A82.005	Тенолиз сухожилия сгибателя	БДК55	S55MD01	Прочие операции у ТБ пациентов
A82.007	Вторичный шов сухожилия разгибателя	БДК55	S55MD01	Прочие операции у ТБ пациентов
A82.009	Транспозиция сухожилия разгибателя	БДК55	S55MD01	Прочие операции у ТБ пациентов
A82.010	Тенолиз сухожилия разгибателя	БДК55	S55MD01	Прочие операции у ТБ пациентов
A82.011	Рассечение блоковидной связки сухожилия сгибателя..	БДК55	S55MD01	Прочие операции у ТБ пациентов
A82.012	Иссечение контрактуры Дюпюитрена	БДК55	S55MD01	Прочие операции у ТБ пациентов
A82.014	Вторичный шов мышцы сгибателя	БДК55	S55MD01	Прочие операции у ТБ пациентов
A82.016	Транспозиция мышцы сгибателя	БДК55	S55MD01	Прочие операции у ТБ пациентов
A82.018	Вторичный шов мышцы разгибателя	БДК55	S55MD01	Прочие операции у ТБ пациентов
A82.020	Транспозиция мышцы разгибателя	БДК55	S55MD01	Прочие операции у ТБ пациентов
A83.001	Удаление новообразования мышцы	БДК55	S55MD01	Прочие операции у ТБ пациентов
B41.001	Получение цитологического препарата костного мозг..	БДК55	S55MD01	Прочие операции у ТБ пациентов
B41.002	Получение гистологического препарата костного мозга	БДК55	S55MD01	Прочие операции у ТБ пациентов

Приложение 5
к приказу МЗ КР
от "08" 01 2024 г. № 8

Министерство Здравоохранения Кыргызской Республики

Фонд обязательного медицинского страхования

Методология формирования системы клинико-затратных групп в Кыргызстане

Бишкек- 2023 г.

Методология формирования системы клинико-затратных групп в Кыргызстане

Марат Калиев
Асель Иманкулова
Александр Кацага
Нургуль Джанузакова

Реферат

В данном документе описаны процессы и методология формирования клинико-затратных групп в системе здравоохранения, оказывающих медицинскую помощь в системе Единого плательщика. Подробно изложены этапы разработки модели, хронология изменений структуры и количества клинико-затратных групп. Обобщены полученные результаты и накопленный опыт проведенных мероприятий по совершенствованию финансирования и обеспечению финансовой устойчивости системы здравоохранения в Кыргызской Республике. Подробно изложены основные стратегические области и инструменты для поддержки эффективного осуществления национальной стратегии в секторе здравоохранения «Здоровый человек – процветающая страна» (Государственная программа развития здравоохранения до 2030 года). Мнения, выраженные в данной публикации авторами, редакторами или группами экспертов, необязательно отражают решения или официальную политику Всемирной организации здравоохранения.

Ключевые слова:

Кыргызстан, реформа финансирования здравоохранения, клинико-затратные группы, обязательное медицинское страхование, система Единый плательщик

Данный документ разработан при поддержке Всемирной Организации Здравоохранения (ВОЗ)

Оглавление

1. ВЫРАЖЕНИЕ ПРИЗНАТЕЛЬНОСТИ 6
2. СПИСОК СОКРАЩЕНИЙ 7
3. ВВЕДЕНИЕ 8
4. ОБЗОР СИСТЕМ КЛИНИКО-ЗАТРАТНЫХ ГРУПП В МИРЕ 9
5. ОБЗОР СИСТЕМЫ ФИНАНСИРОВАНИЯ ЗДРАВООХРАНЕНИЯ КЫРГЫЗСТАНА 12
6. ИСТОРИЯ КЫРГЫЗСКОЙ СИСТЕМЫ КЗГ (с 1997 по 2018 год) 24
7. ОСНОВНЫЕ ХАРАКТЕРИСТИКИ ФОРМИРОВАНИЯ МОДЕЛИ КГЗ В КЫРГЫЗСТАНЕ, ЭВОЛЮЦИЯ С ТЕЧЕНИЕМ ВРЕМЕНИ И ОСНОВНЫЕ ДОСТИЖЕНИЯ (РЕТРОСПЕКТИВНЫЙ ОБЗОР) 28
   - 7.1. Первичные классификации 28
     - 7.1.1. Кодирование диагнозов 28
     - 7.1.2. Кодирование хирургических вмешательств 30
     - 7.1.3. Сравнительная оценка международных классификаторов хирургических операций 34
     - 7.1.4. Новый Классификатор хирургических операций и манипуляций 49
   - 7.2. Логика группировки 55
     - 7.2.1. Общие принципы группировки 56
     - 7.2.2. Административный процесс и вовлечение медицинской общественности группировки 62
     - 7.2.3. Анализ данных для принятия решений по группировке случаев 63
     - 7.2.4. Логическая таблица КЗГ 70
     - 7.2.5. Система кодировки групп 72
   - 7.3. Основные этапы разработки, хронология изменений структуры и количества групп 73
     - 7.3.1. Этапы разработки модели КЗГ 73
     - 7.3.2. Формирование основной модели 74
     - 7.3.3. Финансирование случаев краткосрочного пребывания 75
     - 7.3.4. Финансирование туберкулезных стационаров 76
     - 7.3.5. Итоговая модель КЗГ 77
8. АНАЛИЗ ЗАТРАТ/ КОСТИНГ 78
   - 8.1. Методологическая основа 78
   - 8.2. Основные этапы реализации проекта 80
9. IT ИНФРАСТРУКТУРА 90

9.1. Управление 90
9.2. Сбор данных 91
9.3. Группировщик КЗГ 93
9.4. Основные вызовы 94
10. ФОРМУЛА ОПЛАТЫ (ПОПРАВОЧНЫЕ КОЭФФИЦИЕНТЫ, БАЗОВАЯ СТАВКА, КАЛЬКУЛЯЦИЯ CW) 95
10.1. Формула оплаты за пролеченный случай 95
10.3. Расчет базовой ставки финансирования 96
11. МОНИТОРИНГ И ОЦЕНКА РИСКОВ, СВЯЗАННЫХ С РАЗРАБОТКОЙ НОВОЙ МОДЕЛИ КЗГ 96
11.1. Анализ потенциальных рисков 96
11.2. Информационная основа моделирования 98
11.3. Процесс моделирования 98
12. РОЛЬ ОСНОВНЫХ УЧАСТНИКОВ В СИСТЕМЕ ФИНАНСИРОВАНИЯ СТАЦИОНАРНЫХ МЕДИЦИНСКИХ УСЛУГ 101
13. ИНСТИТУЦИОНАЛЬНЫЕ МЕХАНИЗМЫ 112
14. ПРАКТИЧЕСКОЕ ВНЕДРЕНИЕ НОВОЙ МОДЕЛИ КЗГ И ПЕРСЕКТИВНЫЕ НАПРАВЛЕНИЯ ПО ЕЕ РАЗВИТИЮ 113
14.1. Начало практического внедрения 113
14.2. Основные рекомендации на 2024 год 114
14.3. Перспективные шаги по совершенствованию новой модели КЗГ 115
14.4. Развитие других аспектов системы «стратегических закупок» 116
15. ИЗВЛЕЧЕННЫЕ УРОКИ 119

1. ВЫРАЖЕНИЕ ПРИЗНАТЕЛЬНОСТИ

В данном документе обобщаются основные результаты деятельности Фонда Обязательного Медицинского Страхования при Министерстве Здравоохранения Кыргызской Республики (ФОМС), осуществленной при поддержке Странового офиса Всемирной организации здравоохранения в Кыргызстане. Проведенные мероприятия способствовали развитию национального потенциала в области разработки и внедрения новых механизмов финансирования. Привлечение большого количество профессиональных ассоциаций и медицинских работников практического здравоохранения к этой работе способствовало лучшему пониманию ими целей и задач проводимых реформ, что крайне важно для достижения ожидаемых результатов.

Авторы выражают признательность за вклад и постоянное руководство Клара Осконбаева (Первый заместитель Председателя ФОМС при МЗ КР), Нургуль Джанузакова (специалист по политике здравоохранения, проект USAID «Вылечить Туберкулез»), Султангазы Ажыкабылов (начальник Управления контроля и анализа качества медицинской помощи ФОМС при МЗ КР), Эркин Мамасалиев (местный консультант ВОЗ по информационным технологиям). Ответственность за любые неточности или неправильные толкования несет авторский коллектив.

2. СПИСОК СОКРАЩЕНИЙ

WHO/ВОЗ	Всемирная Организация Здравоохранения
БДК	Базовая диагностическая категория
ДК	Диагностическая категория
DRG/КЗГ	Клинико-затратные группы
МЗ	Министерство здравоохранения
ICD/МКБ	Международная классификация болезней
ОЗ	Организации здравоохранения
СЗМУ	Стационарозамещающие медицинские услуги
США	Соединенные Штаты Америки
ФОМС	Фонд обязательного медицинского страхования
ICU	Отделение реанимации/интенсивной терапии
ICD-10/ МКБ-10	Международная классификация болезней, 10-й пересмотр
KGS	Кыргызский сом
MIC	Middle-income countries
MD/ДК	Диагностическая категория
MDC/БДК	Базовая (основная диагностическая категория
ACHI	Australian Classification of Health Interventions
ICHI	International Classification of Health Interventions /Международная классификация медицинских вмешательств
NOMESCO	Nordic Medico-Statistical Committee
NCSP	Классификация хирургических процедур NOMESCO
ТУ ФОМС	Территориальное Управление ФОМС
Nordic DRG	Система КЗГ, принятая в ряде стран северной Европы

3. ВВЕДЕНИЕ

В монографии представлен обзор развития и описана методология формирования кыргызской модели системы эффективного финансирования медицинских услуг за прошедшее время с особым акцентом на последнем пересмотре, инициированном в 2017 году, и извлеченных уроках для других стран со средним уровнем дохода.

За последние десятилетия в Кыргызстане были проведены различные реформы системы здравоохранения. Одной из важнейших стала разработка и реализация Национальной программы реорганизации здравоохранения Кыргызстана «МАНАС» (1996-2005 гг.), затем «МАНАС Таалими» (2006-2011 гг.) «Ден-соолук» (2012-2016 гг.).

Создание в 1996 году системы обязательного медицинского страхования (ОМС) стало основным источником финансирования здравоохранения. В 2001 году была принята первая в истории страны Программа государственного гарантированного медицинского страхования (ПГМСП). Программа включает в себя как бесплатные для всех пациентов услуги (независимо от страхового статуса), так и услуги, требующие соплатежей.

В Кыргызстане медицинские услуги предоставляются в основном государственными медицинскими учреждениями, такими как центры семейной медицины, центры общей практики, больницы. Система здравоохранения по-прежнему очень раздроблена между различными учреждениями. С созданием ФОМС изменились механизмы оплаты медицинских услуг. На уровне первичной помощи используется капительное финансирование. В последние годы в дополнение к подушевому финансированию используется метод оплаты по результатам работы, причем распределение средств зависит от регулярных оценок ФОМС, а также с ноября 2017 г. ФОМС проводит выплаты медицинским работникам ПМСП за успешное завершение лечения туберкулеза.

Система финансирования на основе пролеченного случая, основанная на распределении клинико-затратных групп (КЗГ) по клиническим группам и затратоемкости (также известная как система DRG) была введена в Кыргызстане для организаций здравоохранения (ОЗ) в 1997 году. В дальнейшем система пересматривалась и обновлялась несколько раз.

Распределение по группам КЗГ рассматривались как один из элементов более широкой политики финансирования здравоохранения, направленной на перераспределение ресурсов в сектор первичной медико-санитарной помощи, повышение качества стационарных услуг, более эффективное использование больничных ресурсов, повышение автономии больниц в управлении собственными ресурсами и повышению доступности системы здравоохранения для населения.

Этот документ состоит из 15 разделов и приложений, в которых представлен обзор функционирующих систем клинико-затратных групп в мире, подробно описана система финансирования здравоохранения Кыргызской Республике (КР). Представлены исторические данные и проанализированы основные проведенные с 1997 года мероприятия и принципы формирования групп КЗГ, справочная информация и основные строительные блоки кыргызской системы КЗГ. Дана подробная информация по первичным классификациям и принципам кодирования, на основании которых представлена логика и основные принципы группировок КЗГ на основе аналитических решений. В главе «Костинг» подробно описан процесс и результаты проведенного исследования по анализу затрат в организациях здравоохранения, который в случае институционализации позволит получать своевременный и объективный анализ затрат медицинских организаций и иных экономических параметрах их деятельности. Основные компоненты и методология сбора информации и формирования базы данных с дальнейшей группировкой требуемым параметрам и анализом полученных результатов отражены в главе «IT инфраструктура». Подробно описана формула оплаты за пролеченный случай, которая позволит объективно учитывать степень сложности заболеваний и уровень используемых медицинских технологий.

Раздел, посвященный основным блокам КЗГ, является основой данной аналитической записки, в которой описывается эволюция кыргызской системы КЗГ с течением времени и основные достижения. Раздел об извлеченных уроках предназначен для информирования других стран со средним уровнем дохода об опыте Кыргызстана, который потенциально можно учесть и извлечь из него пользу при внедрении или разработке системы DRG в их стране. В разделе "Резюме и выводы" представлен обзор основных проблем и сделаны выводы для эффективного применения КЗГ в Кыргызстане.

4. ОБЗОР СИСТЕМ КЛИНИКО-ЗАТРАТНЫХ ГРУПП В МИРЕ

Историческая справка

Клинико-затратные группы впервые разработаны в Соединенных Штатах в 1970-х годах. Исследователи из Йельского университета Robert Barclay Fetter и John Devereaux Thompson начали изучать методы анализа и сравнения результатов работы стационаров. Они искали способ сгруппировать пациентов со схожими клиническими характеристиками и потребностями в ресурсах, чтобы лучше понимать различия в оказании медицинской помощи и затратах, и впоследствии в основу группировки были предложены случаи,

основанные на нескольких "признаках" (например, диагноз, наименование процедуры — операции, возраст, пол).

На первом этапе разработки модели КЗГ были проанализированы 1,4 млн историй болезни из 332 стационаров Соединенных Штатов Америки (США), в результате чего было сформировано 470 клинико-затратных групп, объединенных в 23 большие диагностические категории. Затем полученные данные были уточнены распределены внутри групп по длительности и стоимости лечения. Результаты проведенных аналитических и статистических исследований позволили лишь в 1983 году внедрить в практическое здравоохранение методику DRG в системе Medicare США (федеральная программа медицинского страхования, предназначенная в основном для людей в возрасте 65 лет и старше).

Использование КЗГ, как инструмент перехода от ретроспективного возмещения к модели перспективных платежей позволило внедрить в практическое здравоохранение методологию справедливого и эффективного возмещения расходов на больничные услуги в рамках программы Medicare в США.

Эволюция систем

Центры Medicare и услуг Medicaid (CMS), известные как Управление финансирования здравоохранением (HCFA), сыграли значительную роль в разработке и совершенствовании DRG.

Модель DRG на протяжении многих лет продолжает совершенствоваться в связи с развитием современных инновационных подходов и новых знаний для повышения точности и эффективности. Изначально разработанные для стационарных медицинских услуг, DRG расширились, включив в себя амбулаторные медицинские услуги, службы охраны психического здоровья, реабилитационные центры одними из областей.

Несмотря на то, что DRG широко используются в качестве способа оплаты услуг провайдера, они все чаще увязываются с показателями качества и стимулами, основанными на результатах. Цель этой интеграции - привести возмещение в соответствие с качеством и эффективностью оказываемой помощи, стимулируя больницы и поставщиков медицинских услуг к улучшению результатов лечения пациентов.

В целом, эволюция DRG по всему миру была направлена на повышение точности, определение степени тяжести, расширение охвата услугами, повышение качества медицинской помощи, развитие международного сотрудничества и использование

технологий для повышения эффективности систем оказания медицинской помощи и возмещения расходов.

Обзор наиболее часто используемых систем DRG

DRG получил широкое распространение на международном уровне в качестве системы классификации и оплаты больничных услуг. Страны, внедрившие DRGS, либо разработали свою собственную систему, либо приняли существующую, адаптировав ее к национальным особенностям (по мере необходимости).

За пределами Соединенных Штатов DRG были приняты и адаптированы многими странами по всему миру. В результате накоплен обширный опыт адаптации первоначальной схемы к национальным особенностям организации медицинской помощи и профилирования стационаров. Внедрение DRG модели в систему финансирования медицинских услуг по примеру США в 1988 году разработана и внедрена австралийская версия DRG. В Европе Португалия стала первой страной, которая начала использовать систему оплаты больничных услуг на основе DRG. Необходимо отметить, что в 1987 г. Дания, Финляндия, Норвегия, Швеция, Исландия создали единый центр классификаций, используемых в системе здравоохранения (Nordic Centre for Classifications in Health Care), и медико-статистический комитет (Nordic Medico-Statistical Committee — NOMESCO), который отвечает за координацию работ, связанных с созданием и использованием классификаторов (NOMESCO Classification of Surgical Procedures — NCSP; NOMESCO Classification of External Causes of Injuries — NCECI и Nordic Diagnosis Related Groups (case mix) System — Nordic DRG) в странах Северной Европы. Развита система оплаты по DRG в Австралии, Канаде, Испании, Португалии, Франции, Великобритании и в ряде стран Содружества Независимых Государств.

Согласно результатам исследования Inke Mathauer и Friedrich Wittenbecher (2013), при внедрении системы DRG страны с низким и средним уровнем дохода импортируют готовые модели, отработанные в ряде экономически развитых стран, или самостоятельно разрабатывают модели, которые адаптируют к конкретным условиям. В большинстве стран система используется только при финансировании организаций здравоохранения из бюджетных источников, а больницы частного сектора чаще всего не интегрированы в систему оплаты.

Основополагающая концепция группировки пациентов со схожими диагнозами, процедурами и требованиями к ресурсам остается краеугольным камнем DRG во всем мире. Необходимо отметить, что оценка стоимости с помощью DRG -методики связана с достаточно высокими затратами времени и ресурсов на определение стоимости пролеченного случая, запаздыванием введения новой КЗГ при появлении новых

технологий и рекомендаций доказательной медицины к их применению (должно пройти определенное время, для того чтобы клинические рекомендации были разработаны, врачи стали им следовать, а в информационной системе накопилось достаточное для обеспечения статистической достоверности число случаев).

Принцип компенсации затрат на основе DRG все шире распространяется в мире, но имеется ряд сложностей при внедрении модели компенсации расходов — необходимость адаптации импортируемых моделей, стандартизация при кодировании случаев госпитализации, доступности данных для анализа, развитые информационные технологии.

5. ОБЗОР СИСТЕМЫ ФИНАНСИРОВАНИЯ ЗДРАВООХРАНЕНИЯ КЫРГЫЗСТАНА

Многие страны, независимо от доходов и численности населения, стремятся к созданию эффективной системы здравоохранения. Конечной целью для государства и населения является предоставление качественных медицинских услуг, которые безопасны, эффективны, ориентированы на население, справедливы, результативны, своевременны и интегрированы между уровнями оказания медицинской помощи. Как показывает международный опыт, преобразование систем финансирования достаточно сложный и длительный процесс, а модель финансирования здравоохранения имеет ключевое значение.

В системе здравоохранения Кыргызской Республики существует три основных источника финансирования: государственное, частное и внешнее финансирование. Государственные источники – это государственный бюджет, пополняемый за счет поступлений от общего налогообложения и фонд обязательного медицинского страхования, пополняемый за счет отчислений из фонда оплаты труда. Внешнее финансирование представляет собой средства, направляемые международными организациями в систему здравоохранения Кыргызской Республики. Частные средства включают в себя наличные выплаты из кармана домохозяйств.

Справедливость финансирования рассматривается как защита всех домохозяйств от катастрофических финансовых расходов в связи с заболеванием, а бедные домохозяйства не платят большую долю своих доходов по сравнению с богатыми домохозяйствами.

Эффективность систем здравоохранения рассматривается как взаимосвязь между одним или более вкладами (inputs) и одним или более результатами (outputs). Под вкладами (inputs) подразумеваются физические (количество врачей, количество больничных коек и т.д.) параметры или финансовые (расходы здравоохранения от ВВП или общегосударственного бюджета) индикаторы.

Развитие системы финансирования в Кыргызской Республике является важным шагом на пути к улучшению здравоохранения и обеспечению доступности медицинских услуг для населения. После обретения независимости в результате распада Советского Союза экономика Кыргызской Республики (КР) оказалась в тяжелом положении, что имело крайне отрицательные последствия для социальной сферы, включая систему здравоохранения. В начальный период независимости в стране функционировала многоуровневая система финансирования медицинских услуг. Она включала республиканский, областной, городской, районный и сельский уровни). Такая фрагментированная структура приводила к неравенству в доступе к здоровью и медицинской помощи, а также снижала своевременность и эффективность медицинских услуг для населения.

Координация доноров всегда была сильной стороной процесса реформирования здравоохранения в Кыргызстане, где ключевая группа доноров, состоящая из ВОЗ, Всемирного банка, ЮСАИД, Швейцарского бюро по развитию и DFID, тесно сотрудничала с партнерами из Кыргызстана в части интеграции мероприятий в общую концептуальную инфраструктуру. Большой вклад внесли Всемирная организация здравоохранения, Всемирный банк и проекты ЮСАИД. Начиная с 1994 года в стране реализованы проекты USAID по расширению и внедрению реформ здравоохранения и непосредственно финансирования медицинских услуг - "ЗдравРеформ", "ЗдравПлюс", "ЗдравПлюс II", «Качественное здравоохранение», которые привнесли большой вклад в развитие системы КЗГ в Кыргызской республике. Проекты Всемирного банка реформ здравоохранения позволили объединить усилия партнеров по развитию, донорской помощи в продвижении реформ. На всем протяжении реформ финансирования одним из основных координирующих организаций был ВОЗ, активно предоставляя техническую помощь в разработке политики, технической поддержке, мониторинге и адвокации реформ.

В конце 1990-х и начале 2000-х годов была начата кардинальная реформа финансирования здравоохранения. Одним из важных этапов стала разработка и внедрение Национальной программы реформы системы здравоохранения Кыргызстана под названием «МАНАС» (1996–2005 гг.). Основной целью реформы явилось укрепление финансовой устойчивости и повышение доступности медицинских услуг для всех жителей страны путем создания системы Единого плательщика в здравоохранении КР.

Согласно указу Президента Кыргызстана в 1996 году была создана Республиканская касса здоровья при Правительстве КР. Главным источником финансирования медицинской помощи в КР стала созданная 1 января 1997 система обязательного медицинского страхования (ОМС). В соответствии с этой системой, главной целью явилось объединение финансовых пулов для оплаты медицинских услуг, вносимых населением и работодателями в виде обязательных страховых взносов. Стратегия позволила достичь этих результатов благодаря сочетанию и координации мер по финансированию и предоставлению услуг.В результате чего было достигнуто улучшении финансовой защиты 40 % беднейших слоев населения и повышении эффективности и справедливости в предоставлении услуг.

Согласно Постановлению Правительства КР от 9 января 2001 года №5 «О введении нового механизма финансирования учреждений здравоохранения Кыргызской Республики с 2001 года», было утверждено поэтапное внедрение системы Единого плательщика, функции которого были возложены на Фонд ОМС. Первыми пилотными областями стали Чуйская и Иссык-Кульская области, где были проведены опытные показательные проекты новых методов финансирования. В стационарных учреждениях была внедрена оплата за пролеченный случай на основе базовой ставки с использованием поправочных коэффициентов, учитывающих сложность и стоимость пролеченного случая, а также уровень стационара (вторичный, третичный). На первичном уровне финансирование осуществлялось на основе подушевого норматива, зависящего от численности населения, прикрепленного к учреждению первичной медико-санитарной помощи (ПМСП).

В 2001 году Постановлением Правительства КР впервые была утверждена Программа государственных гарантий по предоставлению бесплатной и льготной медицинской помощи (ПГГ). В рамках этой программы впервые была введена сооплата, которая представляет собой участие пациента в оплате стоимости получаемых им медицинских услуг, оказываемых сверх объема финансирования, предусмотренного Программой государственных гарантий. Сооплата была введена как механизм сокращения необоснованных госпитализаций и стимулирования ответственного использования медицинских ресурсов.

Система ОМС и введение новых механизмов финансирования сыграли значительную роль в улучшении доступности медицинской помощи в Кыргызстане. Благодаря внедрению системы Единого плательщика и оплаты за пролеченный случай, финансирование медицинских услуг стало более прозрачным и целевым, а качество оказания медицинской помощи повысилось.

В 2003 году был принят Закон «О финансово-экономических основах местного самоуправления», который привел к изменению системы административного управления.

Ранее существовавшая 4-х уровневая система (республиканский, областной, районный и местный уровни) была изменена на двухуровневую (национальный и местный). В результате этого изменения, в 2006 году также произошел переход с четырехуровневого на двухуровневый бюджет. Этот переход отразился на системе Единого плательщика здравоохранения в республике, позволив начать процесс консолидации этой системы.

Для поддержки сектора здравоохранения на основании международного соглашения с правительством КР, было предусмотрено совместное накопление средств от международных доноров в рамках широкосекторального подхода (Sector Wide Approach, SWAP). С 2006 года внешнее совместное финансирование осуществлялось в рамках SWAP с участием таких международных организаций, как Всемирный Банк, DfID, KfW, SDC, SIDA. Этот подход стал своего рода "защитой" системы финансирования здравоохранения страны. Правительство Кыргызстана приняло обязательства по поддержанию финансирования сектора здравоохранения на уровне не менее 13,5% от общегосударственного бюджета. Параллельное финансирование от других доноров направлялось на реализацию различных проектов в сфере здравоохранения.

Впервые все финансовые потоки, связанные с оплатой медицинских услуг, были объединены на уровне Фонда ОМС. В то же время сохранялась двухканальность потоков, то есть средства из республиканского бюджета и средства ОМС хранились на разных счетах в различных банках. Все средства республиканского бюджета находились в системе Казначейства Министерства финансов Кыргызстана, и их движение осуществлялось через региональные отделения казначейства. Однако, администраторами данных ресурсов выступал ФОМС, который финансировал организации здравоохранения по статье 2216 (оплата единой статьей) бюджетной классификации расходов. Внедрение этой статьи в финансовую практику значительно продвинуло реформы управления финансами и повысило финансовую автономию руководителей организаций здравоохранения.

Вторая Национальная стратегия «Манас таалими» (2006-2010 гг.), была направлена на совершенствование бюджета путем увеличения доли общих государственных расходов на здравоохранение. К 2007 году все средства, связанные с финансированием здравоохранения, были сосредоточены на республиканском уровне, за исключением местного бюджета города Бишкек. Проведенные мероприятия позволили увеличить государственное финансирование с 10,5 % государственных расходов в 2005 году до 13,0 % в 2010 году.

Третья Национальная стратегия «Ден соолук» (2011-2018 гг.), позволила достигнуть определенного прогресса в реализации некоторых финансовых стратегий, в частности, в аккумулировании дополнительных финансовых средств из специализированных программ города Бишкек и Министерства здравоохранения (МЗ).

К 2015 году движение средств из республиканского бюджета имело всего два уровня. Первый уровень - это Фонд ОМС, а второй - непосредственно казначейские счета медицинских организаций. Практически все промежуточные уровни, включая счета областных территориальных управлений ФОМС, были упразднены. Средства республиканского бюджета не предназначались для финансирования медицинских организаций города Бишкек. Медицинские организации города Бишкек финансировались муниципалитетом через налоги, поступающие в местный бюджет города. Эта ситуация вызывала разницу в нормативах финансирования между организациями здравоохранения города Бишкек и другими регионами страны. Это создавало неравенство в финансировании и стандартах оказания медицинской помощи. С целью улучшения ситуации и обеспечения равных условий финансирования медицинских организаций, проводились меры для интеграции системы финансирования здравоохранения города Бишкек с общей республиканской системой.

Средства обязательного медицинского страхования (ОМС), полученные от Социального фонда и Министерства финансов в соответствии с законом о медицинском страховании, аккумулировались на отдельных счетах и распределялись в соответствии с нормативами финансирования медицинских услуг. Правительством КР в 2016 году было принято решение о едином аккумулировании средств системы Единого плательщика.

В мае 2016 года был разработан и утвержден Бюджетный кодекс Кыргызской Республики, который впервые предусматривал самостоятельный бюджет Фонда ОМС в дополнение к республиканскому бюджету, местному бюджету и Социальному фонду. Бюджетный кодекс определял ежегодное утверждение бюджета и отчета Фонда ОМС как самостоятельного закона. Это стало важным шагом в укреплении и совершенствовании системы Единого плательщика здравоохранения. В 2017 году был принят первый Закон «О бюджете Фонда обязательного медицинского страхования на 2018 год и прогнозе на 2019–2020 годы». Это событие стало важным этапом в укреплении и дальнейшем развитии системы Единого плательщика здравоохранения в Кыргызстане.

Внедренная в КР система финансирования предоставляет возможность централизованного объединения всех финансовых потоков, направленных на финансирование организаций здравоохранения. В рамках этой системы, все средства, поступающие на республиканском уровне, аккумулируются на едином лицевом расчетном ФОМС в системе казначейства Министерства финансов Кыргызстана. Уникальным моментом является объединение доходной части бюджета ФОМС, включающей средства республиканского бюджета, Социального фонда и обязательного медицинского страхования, что позволяет обеспечивать эффективное использование средств в общем пуле.

Созданная система также предоставляет организациям здравоохранения возможность открыть единые лицевые счета в региональных отделениях казначейства. Когда происходит оплата за оказание медицинских услуг, средства с республиканского лицевого счета ФОМС направляются прямо на единые лицевые счета организаций здравоохранения, обходя промежуточные административные счета областных финансовых управлений и территориальных управлений ФОМС. Это позволяет улучшить прозрачность финансовых потоков, устранить коррупционные риски, связанные с передвижением средств, и сократить бюрократические процессы, связанные с согласованием движения средств. Новая система финансирования способствовала повышению эффективности и контроля за использованием средств, обеспечила прозрачность и снизила возможности злоупотреблений. Кроме того, она снижает бюрократическую нагрузку и ускорила процесс финансирования медицинских услуг.

Важно отметить, что все финансовые операции в системе Единого плательщика осуществляются через автоматизированную информационную систему «АИС КАЗНА: Модуль ФОМС»

Сотрудники Министерства финансов и ФОМС, ответственные за управление системой, имеют полный доступ к информации о движении средств, учетным и отчетным формам, регистрации и согласованию решений, платежным поручениям и другим финансовым документам.

Бюджет системы Единого плательщика имеет тенденцию к росту. Рост объясняется увеличением количества организаций здравоохранения, переходящих от постатейной модели финансирования в Министерстве здравоохранения к Фонду обязательного медицинского страхования, а также внедрением новых моделей оплаты за медицинские услуги. Ежегодные корректировки бюджета связаны как с ростом потребностей организаций здравоохранения, так и с решением критических задач и проблем. Как видно из рисунка 1, рост бюджета Фонда ОМС с 2000 по 2021 года увеличился в 11,8 раз, с 19,7 млн. до 233,0 млн. сом.

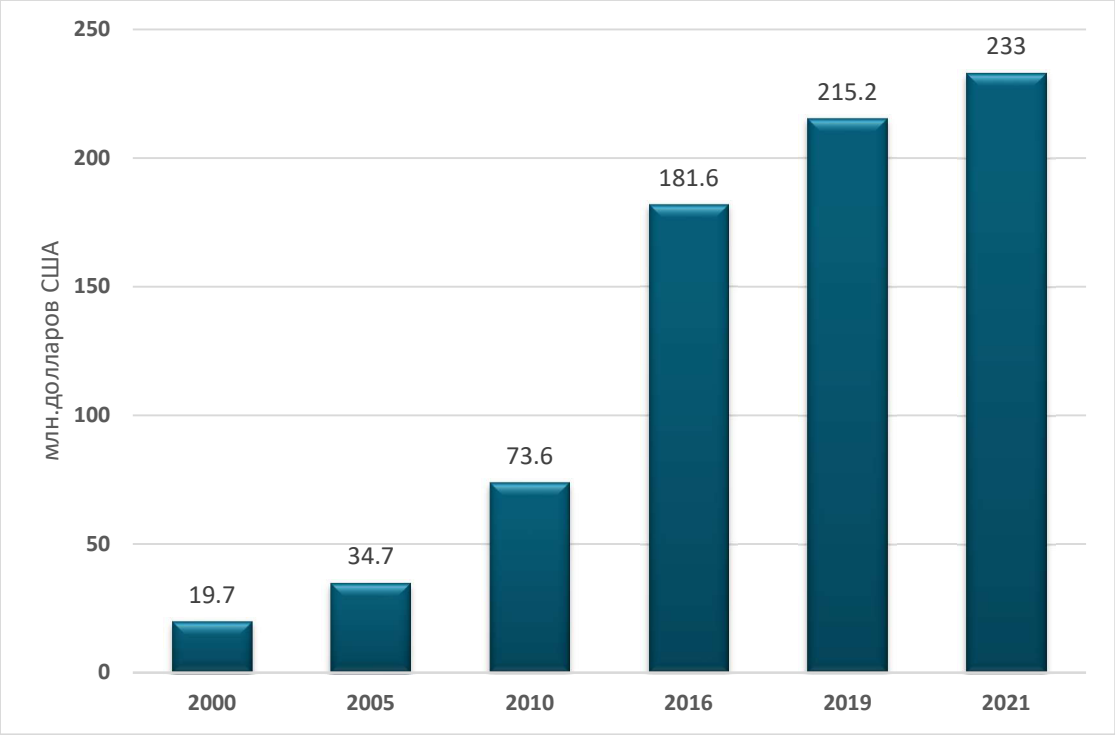

Рисунок 1 – Рост бюджета Фонда обязательного медицинского страхования КР с 2000 по 2021 год (данные ФОМС)

Национальные счета здравоохранения на протяжении длительного времени, напротив, не претерпевали серьезных изменений. Так, к примеру, в 2019 году государственные и страховые средства ОМС, составили 51,4% от общих расходов на здравоохранение. Частные средства, включая выплаты домохозяйств, составили 46,3%, что свидетельствует о значительном финансовом бремени, которое несут граждане страны. Как и в предыдущие годы, наиболее значительные расходы были связаны со стационарным лечением (31,9%) и приобретением лекарственных средств (30,1%), что оказывает значительное влияние на бюджет здравоохранения.

Таблица 1 – Национальные счета здравоохранения 2019 год, распределение расходов по видам источников средств и типам помощи, %

Наименование	Государственные и страховые (ОМС) средства	Частные средства	Внешняя помощь
Лечебные функции	41,2	16,9	0,6

Стационарная помощь	26,6	4,9	0,4
Дневные услуги, стационар	0,1	0	0
Амбулаторные услуги	13,9	12	0,2
Лечение на дому	0,4	0,05	0,05
Другие виды лечения	0,2	0	0
Реабилитация	0,2	0,05	0
Длительные виды лечения	0,8	0,05	0
Вспомогательные услуги (не указанные по функциям)	0,1	1	0,04
Медицинские изделия и медикаменты	1,9	28,2	0
Профилактические услуги	1,9	0	1,5
Управление, координация , финансовое управление	5,3	0	0,1
Всего, %	**51,4**	**46,3**	**2,3**

Также следует отметить тенденцию снижения внешней донорской помощи. В 2010 году внешняя помощь, включая совместные программы секторного подхода (SWAP) и параллельные программы, составляла 11,4% от общих расходов на здравоохранение. Однако к 2019 году доля внешней помощи снизилась до 2,3% от общих затрат. Это указывает на то, что Кыргызстан все больше полагается на внутренние и собственные ресурсы для финансирования здравоохранения. Такие данные свидетельствуют о необходимости продолжения усилий для обеспечения устойчивого и эффективного финансирования системы здравоохранения.

Согласно данным Всемирной организации здравоохранения (ВОЗ), уровень расходов на здравоохранение как доля от Валового Внутреннего Продукта (ВВП) в Кыргызстане показал тенденцию к повышению с 2000 года. В 2018 году этот показатель составил 6,5%. Однако в последние годы также наблюдается снижение этого уровня, что отражено в Таблице 2.

Таблица 2 – Основные тренды расходов на здравоохранение в КР с 2000 по 2018 год (данные ВОЗ)

Наименование	2000	2005	2010	2015	2018
Текущие расходы на здравоохранение в % от ВВП	4.4	7.5	7.0	7.1	6.5
Внутренние государственные расходы на здравоохранение в процентах от текущих расходов на здравоохранение	48.4	51.0	49.1	37.9	42.8
Внутренние частные расходы на здравоохранение в процентах от текущих расходов на здравоохранение	51.6	42.6	43.1	54.6	52.5
Внутренние государственные расходы на здравоохранение в процентах от общих государственных расходов	7.1	13.1	9.2	7.1	8.4
Внутренние государственные расходы на здравоохранение в процентах от ВВП	2.1	3.8	3.4	2.7	2.8
Личные расходы в процентах от текущих расходов на здравоохранение	51.6	42.6		54.5	52.4

Отдельно следует отметить долю государственных расходов от общих расходов на здравоохранение. В период реализации программы «Манас» и «Манас Таалими» отмечается увеличение этого показателя. Например, в 2005 году доля государственных расходов составляла 51%, а в 2018 году она снизилась до 42,8%. Эта ситуация также отражена в динамике уровня государственных расходов на здравоохранение относительно ВВП и доли "выплат из кармана" домохозяйств. Эти изменения в расходах на здравоохранение подчеркивают важность поиска эффективных способов финансирования, обеспечения устойчивости системы здравоохранения и снижения финансовой нагрузки на домохозяйства. Необходимо стремиться к более сбалансированному и устойчивому финансированию, чтобы обеспечить доступность качественной медицинской помощи для всех граждан Кыргызстана.

Несмотря на снижение доли ВВП, выделяемой на здравоохранение в последние годы, Кыргызстан стабильно демонстрирует относительно более высокий уровень расходов на здравоохранение по сравнению с некоторыми странами, такими как Россия, Беларусь, Узбекистан и Казахстан, как показано на рисунке 2.

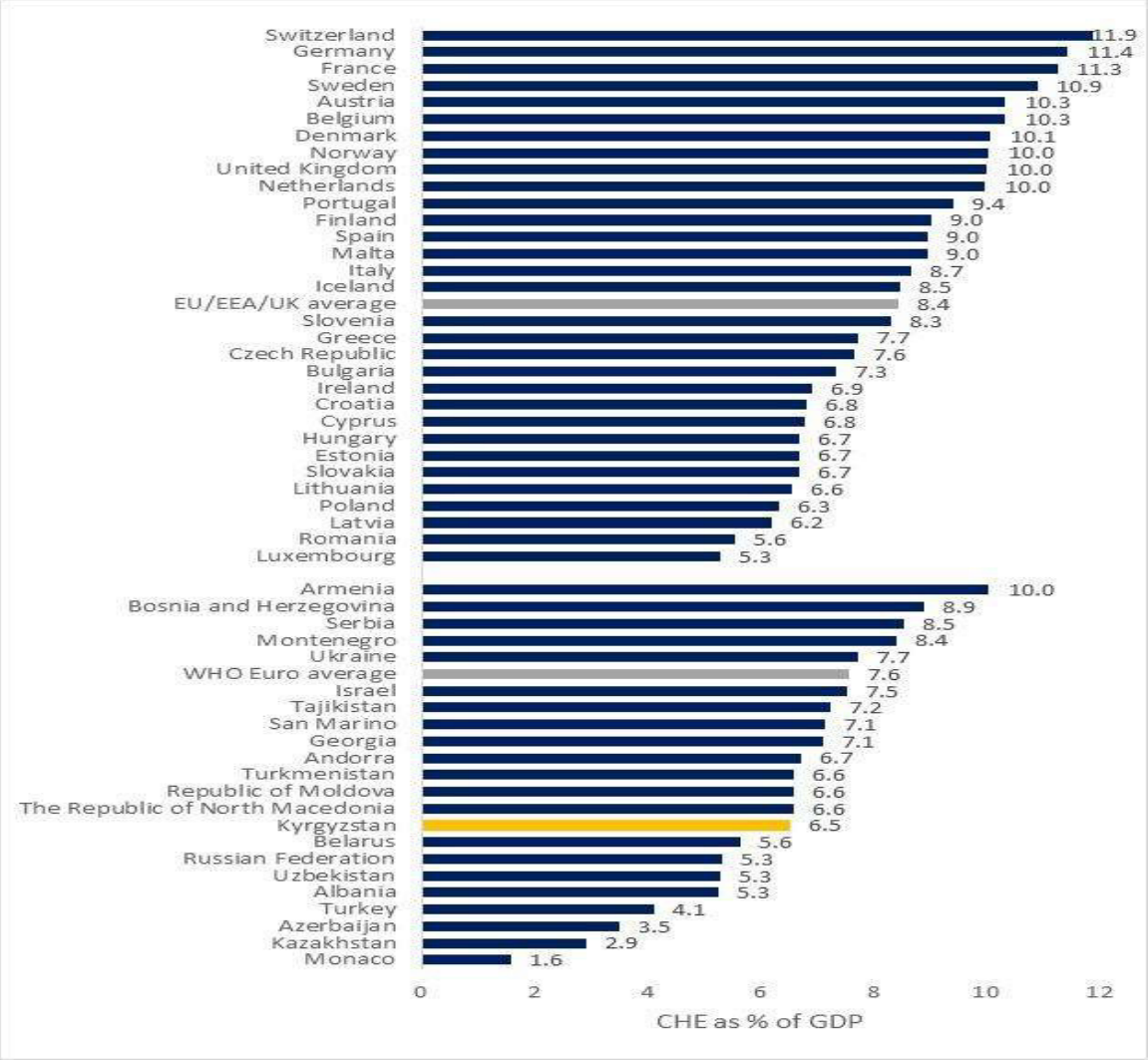

Рисунок 2 – Текущие расходы на здравоохранение в % от ВВП в Европейском регионе ВОЗ, 2018 г.

Динамика уровня ВВП на здравоохранение с 2000 года показывает относительно более благоприятную ситуацию в Кыргызской Республике по сравнению с некоторыми соседними республиками и Россией (рисунок 3). Это указывает на сохраняющийся высокий приоритет, уделяемый здравоохранению в Кыргызстане и усилия, направленные на финансирование этой сферы. Это может свидетельствовать о важности, которую государство придает здравоохранению и о стремлении обеспечить доступность качественной медицинской помощи для своих граждан.

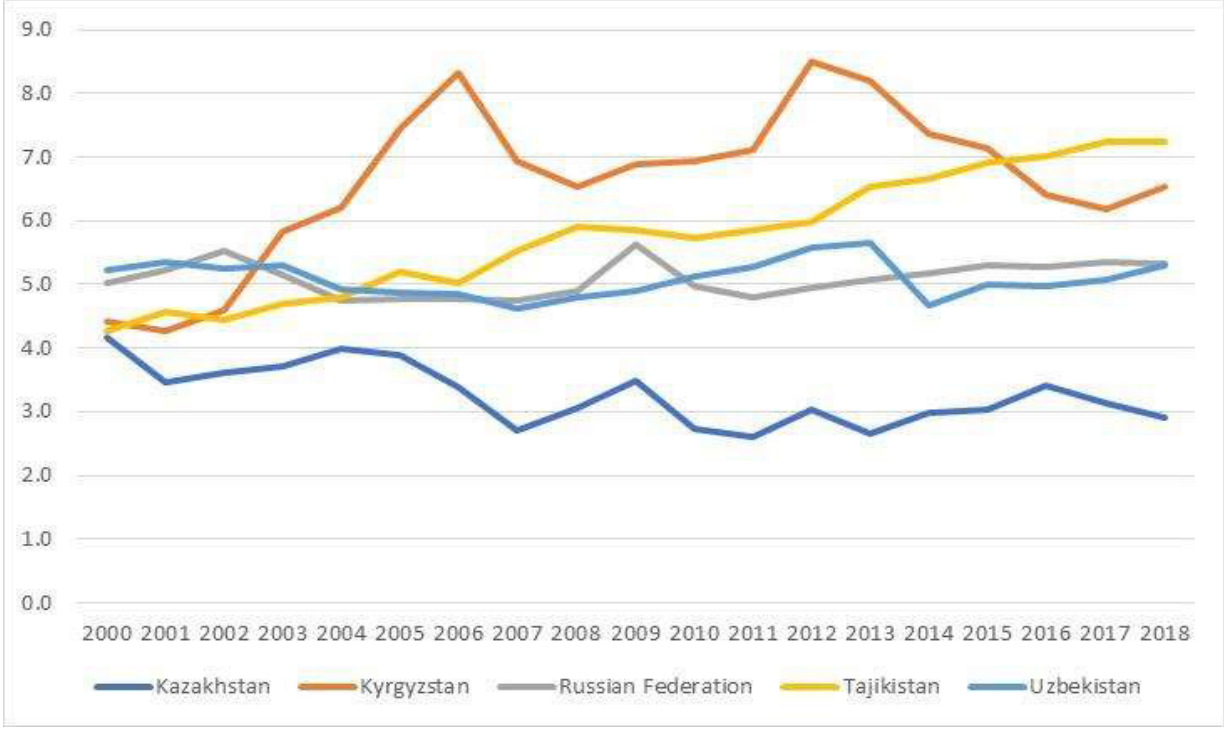

Рисунок 3 – Динамика ВВП на здравоохранение в некоторых центрально азиатских республиках и Российской Федерации

В основе финансирования стационарной помощи в Кыргызской республике лежит оплата за пролеченный случай. Базовая ставка оплаты суммы возмещения за стационарное лечение пациентов рассчитывается ежегодно с учетом прогнозируемого количества пролеченных случаев и объема планируемого годового бюджета.

Базовая ставка оплаты за пролеченный случай в общепрофильных стационарах различных областей КР первоначально имела неравномерный характер, что было обусловлено сохраняющимся областным уровнем формирования бюджета. В 2005 году самый низкий показатель отмечен при оплате стационаров г. Ош, который составлял 505 сомов. При этом почти на 50% в это же время был выше норматив базовой ставки в Чуйской и Нарынской областях (760 сомов). К 2008 году эта неравномерность была устранена и составила 1065 сом во всех регионах, за исключением г. Бишкек (рисунок 4).

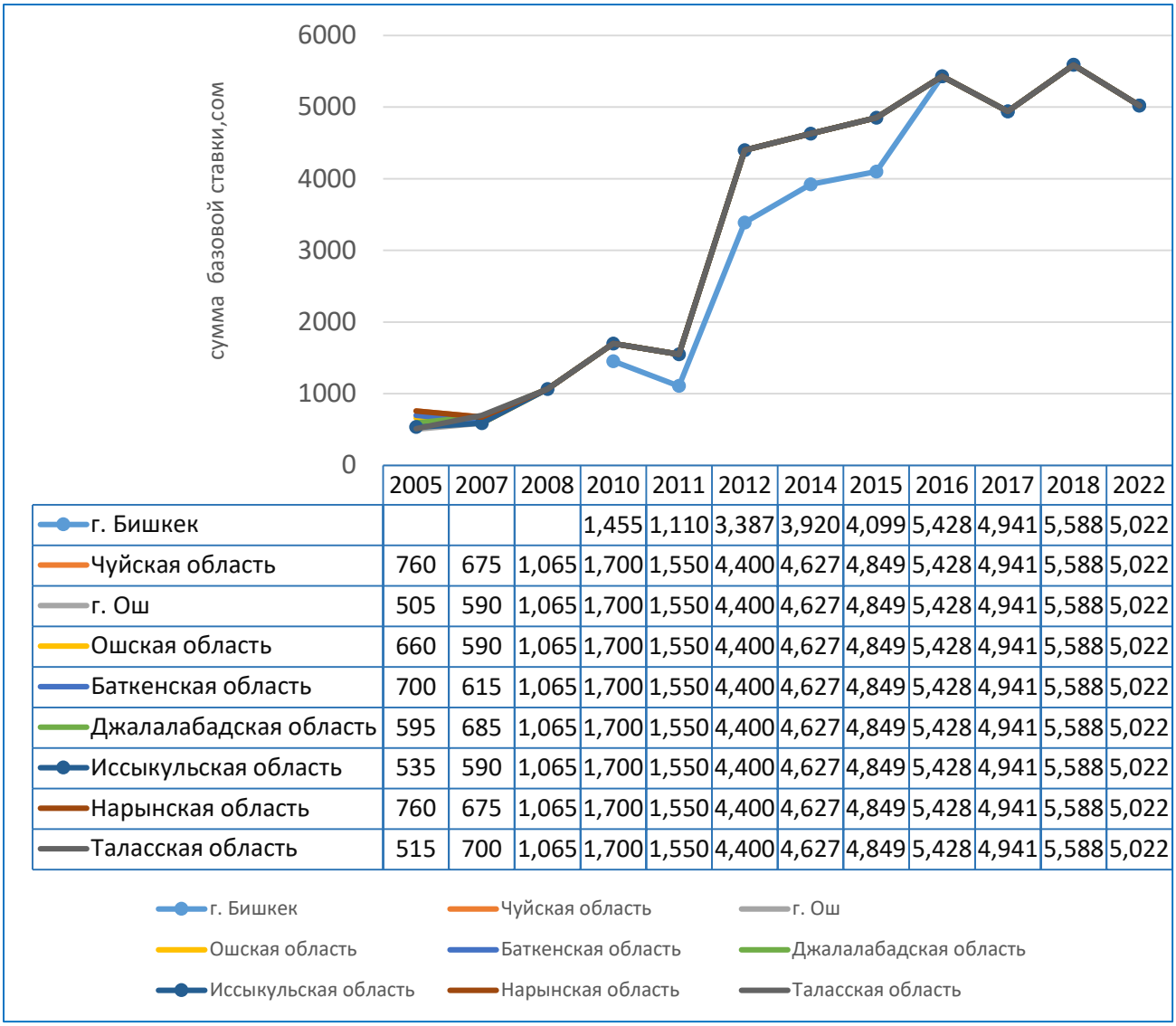

	2005	2007	2008	2010	2011	2012	2014	2015	2016	2017	2018	2022
г. Бишкек				1,455	1,110	3,387	3,920	4,099	5,428	4,941	5,588	5,022
Чуйская область	760	675	1,065	1,700	1,550	4,400	4,627	4,849	5,428	4,941	5,588	5,022
г. Ош	505	590	1,065	1,700	1,550	4,400	4,627	4,849	5,428	4,941	5,588	5,022
Ошская область	660	590	1,065	1,700	1,550	4,400	4,627	4,849	5,428	4,941	5,588	5,022
Баткенская область	700	615	1,065	1,700	1,550	4,400	4,627	4,849	5,428	4,941	5,588	5,022
Джалалабадская область	595	685	1,065	1,700	1,550	4,400	4,627	4,849	5,428	4,941	5,588	5,022
Иссыкульская область	535	590	1,065	1,700	1,550	4,400	4,627	4,849	5,428	4,941	5,588	5,022
Нарынская область	760	675	1,065	1,700	1,550	4,400	4,627	4,849	5,428	4,941	5,588	5,022
Таласская область	515	700	1,065	1,700	1,550	4,400	4,627	4,849	5,428	4,941	5,588	5,022

Рисунок 4 – Различия уровней базовой ставки оплаты за пролеченный случай (сом) в общепрофильных стационарах в регионах КР на разных этапах развития системы «Единый Плательщик»

Только после перевода финансирования организаций здравоохранения г. Бишкек на республиканский уровень в 2016 году, удалось достичь полного выравнивания уровня базовой ставки оплаты за пролеченный случай по всей территории КР. Этот принцип сохраняется до настоящего времени. Уровень базовой ставки оплаты стационарам и уровень подушевых нормативов ежегодно утверждаются законом «О бюджете ФОМС».

Однако, несмотря на достигнутые успехи, все еще существуют вызовы и проблемы в системе финансирования здравоохранения Кыргызстана. Одной из них является

необходимость дальнейшего улучшения доступности медицинских услуг для населения, особенно в отдаленных районах и сельской местности. Также требуется повышение эффективности использования финансовых ресурсов и улучшение управления системой здравоохранения.

6. ИСТОРИЯ КЫРГЫЗСКОЙ СИСТЕМЫ КЗГ (с 1997 по 2018 год)

Разделение системы здравоохранения на закупщика и поставщиков медицинских услуг несомненно оказало позитивное влияние на развитие здравоохранения, а также на повышение эффективности использования ресурсов на улучшение здоровья. Финансирование поставщиков стационарных услуг в КР проводится в соответствии с ежегодным утверждаемым парламентом (Жогорку Кенеш) Законом «О Бюджете ФОМС» за счет средств бюджета Фонда ОМС. В основе финансирования услуг стационарной помощи лежит система оплаты за пролеченный случай, относящийся к определенной группе КЗГ, и обеспечивает расчет с больницами по среднему тарифу.

Клинико-затратные группы – это классификация стационарных случаев в группы, клинически однородные и сходные по средней ресурсоемкости, которые являются инструментом тарификации стационарной помощи. Коэффициент затратоемкости отражает объем потребления затрат по данной группе случаев сравнительно средних затрат по среднему случаю.

Развитие системы КЗГ в Кыргызстане прошло путь от наиболее простой дифференциации по профилям отделений (1997) до комплексной системы КЗГ (2023), учитывающей наиболее значимые критерии, влияющие на затраты стационаров по ведению пациентов. Несомненно, сложность и затратность пролеченного случая является основными факторами для определения в клинически однородные случаи, сходные по средним совокупным затратам.

Первая модель системы КЗГ в Кыргызстане была разработана и утверждена в 1997 году, которая являлась максимально упрощенной системой агрегированной оплаты на основании учета затрат и впервые была внедрена в 28 подразделениях Иссык-Кульской области. Уровень сложности основывался на классификации случаев в зависимости специфики отделения, где была оказана медицинская услуга, так называемая группировка

по специализации. При использовании системы с группировкой на уровне отделения все случаи, выписанные из одного отделения или принадлежащие к одной специализации, оплачиваются по одной тарифной ставке.

Формула расчета оплаты за каждый пролеченный случай выглядела следующим образом:

$$Payment\ per\ case = BR * CGW_d$$

Где,

BR*- базовая ставка КЗГ.*

Представляет собой среднюю стоимость случая для всех отделений. Это глобальная средняя стоимость, которая может быть определена на основе различных факторов, включая средние затраты на лечение, анализ данных и тарифные нормы. BR является постоянным значением для всех отделений

CGW_d*- весовой коэффициент группы случаев для конкретного отделения профиля «d».*

Этот коэффициент используется для учета различий в сложности, затратах и других факторах между разными группами случаев внутри отделения.

Для статистической репрезентативности каждой клинико-затратной группы необходимо было достаточное количество больничных случаев, чтобы можно было осуществлять стабильные агрегированные расчеты затрат на каждый случай в повторяющихся выборках. Вторым этапом, после консолидации и анализа накопленной информации, в 1999 году был проведен пересмотр групп КЗГ с выделением на терапевтические и хирургические группы с учетом возраста пациентов (дети и взрослые), а анализ затрат в данном случае проводился по типу «сверху- вниз». Клинико-затратные группы, разработанные в 1999 году, включали в себе 144 клинико-затратные группы.

Классификация случаев по диагнозу требует сходства между ними в отношении анатомической системы и принадлежности к одной группе заболеваний. Клиническая согласованность системы классификации должна быть логической с медицинской точки зрения и принимаемой медицинскими работниками. При этом определение клинической значимости являлся субъективным процессом, для которого необходимо было достижение консенсуса с признанными клиницистами экспертами в соответствующей области. Каждый диагноз в группе случаев, имел схожую потребность в ресурсах и стоимости относительно диагностических и лечебных услуг, необходимых для полной диагностики, лечения или завершения фазы ведения случая. Внутри каждой группы возможно перераспределение

затрат, но оно должно было относительно узким. Ресурсоемкость определялось на основе средней продолжительности пребывания и средней стоимости койко-дня в отделении, где обычно проводилось лечение таких случаев, без учета стоимости каждой отдельной услуги.

Терапевтические случаи сгруппированы на основе перечня диагнозов Международной Классификации Болезней, 9-го пересмотра (МКБ-9). При выполнении оперативного вмешательства случаи сгруппированы в хирургические на основании кодов операций МКБ-9, определяемых сложностью проведенных хирургических процедур, а не основного диагноза.

Следующий пересмотр КЗГ в Кыргызстане проведен в 2003 году с преимущественным распределением групп по этиологическому и патоморфологическому признаку с внедрением 10-й версии МКБ. В хирургическом блоке клинико-затратных групп отдельно выделены малозатратные операции и манипуляции на основании результатов анализа затрат на оказание медицинской услуги. Внедрение в практику 10-й версии МКБ проведена путем конвертации диагнозов с МКБ-9 в МКБ-10 и перегруппировка и реклассификация клинических групп для большей их однородности. В отдельные группы были выделены мониторируемые заболевания, такие как астма, анемия, гипертоническая болезнь, что способствовало изменению и совершенствованию терапевтической группировки, оставив при этом хирургический блок в неизменном виде.

Третий пересмотр КЗГ был произведен в 2010 году. В связи с изменением подходов к лечению и затрат на оказание медицинской помощи произведена перегруппировка и реклассификация клинических групп по следующим группам:

- Новообразования были выделены в отдельные группы;
- Перераспределение туберкулеза на основании бактериовыделения;
- Включены в соответствующие клинико-затратные группы болезни, вызванные вирусом иммунодефицита (ВИЧ);
- Выделены ожоги и отморожения в зависимости от степени ожога и площади поражения;
- Перегруппировка кодов с нормальными родами и здоровьем новорожденных в связи с внедрением совместного пребывания матери и ребенка и изменением стандартов ведения нормальных родов.

Пересчет веса групп КЗГ был проведен в 2005 и 2010 годах при неизменном количестве групп.

Несколько позднее, в 2015 году усовершенствование системы КЗГ в Кыргызстане было проведено путем увеличения 10 терапевтических групп, при этом хирургический блок оставался в первоначальном виде. В отдельный раздел выделены группы туберкулеза на

основании изменившихся подходов к лечению, сокращению сроков госпитализации и выделение отдельного бюджета на финансирование противотуберкулезной службы. Проведен пересмотр малозатратных хирургических манипуляций с увеличением количества гинекологических манипуляций и операций. Включены в общий перечень группы с кратковременным пребыванием в отделениях экстренной медицинской помощи (ОЭМП) организаций здравоохранения (досуточное пребывание).

На рисунке 5 представлена эволюция развития системы КЗГ в Кыргызской республике с 1997 года по настоящий период

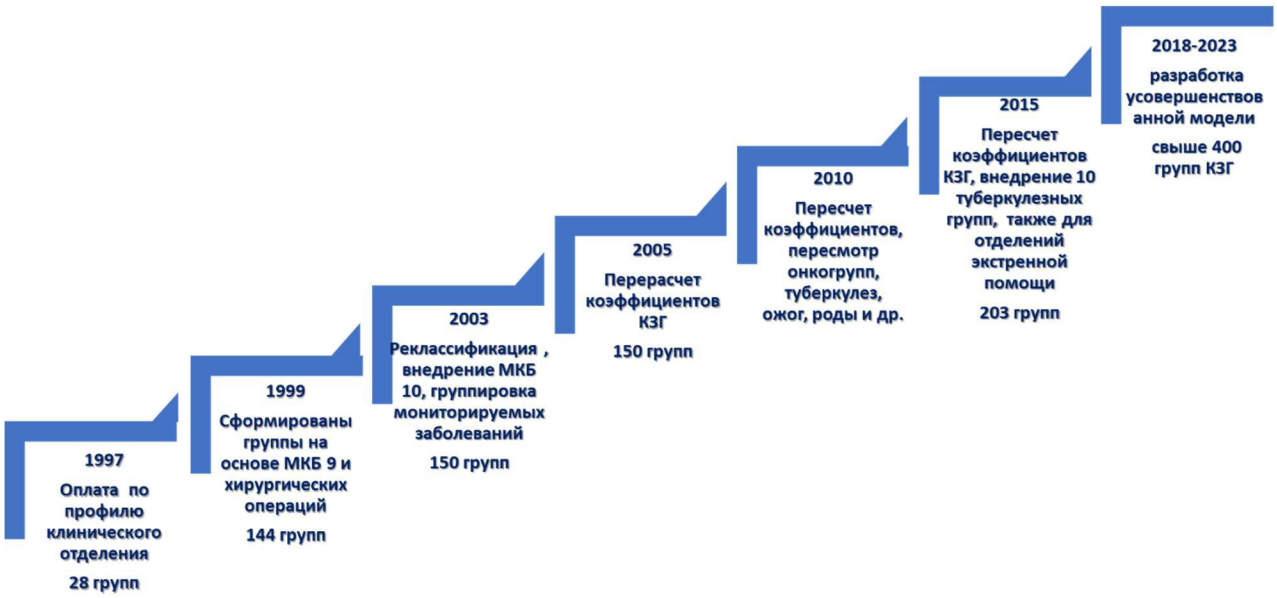

Рисунок 5 – Эволюция развития системы КЗГ в Кыргызской республике

Несмотря на достигнутые успехи, высокие темпы развития и внедрения в практику инновационных технологий с одной стороны и увеличение удельного веса неактуальных «устаревших» методов диагностики и лечения с другой стороны, создали предпосылки для разработки более совершенной системы группировки и оплаты за пролеченный случай.

В 2018 году Фондом ОМС начата активная работа по разработке новой модели КЗГ, которая представляет более сложную систему с охватом критериев диагноза, наличия хирургического вмешательства, его уровня сложности, сопутствующих и осложненных диагнозов, пребывание в отделении реанимации и использование высокотехнологичного

оборудования, возраста детей и массы новорожденных при рождении, и других описанных в соответствующем разделе данной публикации.

7. ОСНОВНЫЕ ХАРАКТЕРИСТИКИ ФОРМИРОВАНИЯ МОДЕЛИ КГЗ В КЫРГЫЗСТАНЕ, ЭВОЛЮЦИЯ С ТЕЧЕНИЕМ ВРЕМЕНИ И ОСНОВНЫЕ ДОСТИЖЕНИЯ (РЕТРОСПЕКТИВНЫЙ ОБЗОР)

7.1. Первичные классификации

Средства **первичной классификации** предназначены для оценки содержимого исходных данных с целью подбора оптимального **классификатора** и его настройки для выполнения импорта данных.

Первичная классификация включает формирование статистики по содержимому входных данных и формирование списка уникальных значений отдельной атрибутивной характеристики.

Формирование статистики по содержимому входных данных и (или) автоматическое дополнение цифрового **классификатора** выполняется средствами отдельного диалогового окна, которое активизируется после нажатия кнопки «**Классификация**» основного диалога.

7.1.1. Кодирование диагнозов

Международная классификация болезней (МКБ) является стандартной системой классификации диагнозов и используется для кодирования и классификации различных заболеваний, состояний и внешних причин медицинского обращения, которая широко используется в эпидемиологии, организации здравоохранения и клинической медицине. Первая классификация болезней официально была начата в 1893 году как Классификация Бертильона, или Международный перечень причин смерти, и в 1948 году, при шестом пересмотре, была расширена за счёт включения состояний, не приводящих к летальному исходу.

Пересмотры МКБ осуществляются с учетом прогресса медицинских наук и практик и координируются Всемирной Организацией Здравоохранения. В Кыргызстане в настоящее

время используется 10-й пересмотр, а переход на 11-версию рекомендован ВОЗ до 2027 года. Первой страной в мире, перешедшей на МКБ-10 в 1994 году стал, и лишь через 21 год США смогли осуществить переход с МКБ-9 на МКБ-10, а некоторые развивающиеся страны до настоящего времени готовятся к переходу.

МКБ-10 состоит из алфавитно-цифровых кодов, каждый из которых представляет конкретную болезнь или состояние. Коды состоят из буквенного префикса, обозначающего систему органов или группу заболеваний, и последующих цифр, указывающих на конкретное заболевание или состояние в этой системе. Важным в МКБ-10 стало включение в конце некоторых классов перечня рубрик для нарушений, возникающих после медицинских процедур. Эти рубрики указывали на серьёзные состояния, и могут являться индикаторами для определения затратоемкости при оказании медицинской помощи. Врачи и медицинский персонал используют МКБ-10 для документирования диагнозов пациентов, а каждый диагноз или состояние имеет индивидуальный код.

Применение МКБ-10 имеет несколько основных целей:

- ***Кодирование диагнозов***: МКБ-10 предоставляет единый и систематический способ классификации и кодирования медицинских диагнозов. Это помогает врачам и другим медицинским специалистам установить точные и однозначные диагнозы, а также обеспечивает сравнимость данных в различных медицинских учреждениях и странах.
- ***Статистика и исследования***: МКБ-10 предоставляет основу для сбора и анализа статистических данных о распространении заболеваний. Эти данные могут использоваться для мониторинга здоровья населения, планирования здравоохранения, проведения исследований и выработки общественных политик в области здравоохранения.
- ***Расчет стоимости лечения***: Коды МКБ-10 также используются для определения стоимости медицинского лечения и возмещения затрат, а также для определения государственных программ здравоохранения. Каждый код МКБ-10 связан с определенным группой, которая определяет размер возмещения за оказанные медицинские услуги.
- ***Планирование и управление здравоохранением***: МКБ-10 помогает в планировании и управлении системами здравоохранения, позволяя определить приоритеты и направления развития. На основе данных МКБ-10 можно определить распространенность различных заболеваний и их влияние на общественное здоровье, что помогает выделить ресурсы и разработать эффективные меры по профилактике и лечению.
- ***Стандартизация медицинской информации***. Она обеспечивает единый язык

для обмена информацией между медицинскими учреждениями, исследовательскими организациями и другими организациями в системе здравоохранения и связанных с ней. Это способствует улучшению качества здравоохранения, обмену знаниями и сравнению данных между различными регионами и странами.

В Кыргызстане Международная классификация болезней 10-го пересмотра (МКБ-10) широко используется в медицинской практике и здравоохранении с 1997 года. Она является стандартной системой классификации и кодирования диагнозов, применяемой в медицинских учреждениях, статистических органах, и других связанных секторах. Она помогает стандартизировать и унифицировать классификацию и кодирование диагнозов, облегчая обмен информацией между медицинскими учреждениями и улучшая сопоставимость данных. Коды заболеваний по МКБ-10 в Кыргызстане используются для статистического анализа, как индикатор заболеваемости и смертности на государственном уровне, что позволяет органам управления и организациям здравоохранения получить представление о состоянии общественного здоровья и позволяют разрабатывать и внедрять соответствующие меры для его улучшения.

В целом, МКБ-10 является важным инструментом для медицинской классификации и статистики в Кыргызстане, обеспечивая стандартизацию и сопоставимость данных, улучшение планирования и управления здравоохранением, а также поддержку эпидемиологического контроля заболеваний и совершенствования системы финансирования медицинских услуг.

7.1.2. Кодирование хирургических вмешательств

Систематизация хирургических услуг в КР имела давнюю историю. Первый классификатор хирургических операций и манипуляций был утвержден Приказом МЗ КР и ФОМС №223/34 от 14 октября 1997 года. Данный справочник был основан на МКБ-9, который пользовался популярностью в разных странах мира, в особенности в США, где в последующем на ее смену в 1998 году разработан ICD-10 Procedure Coding System (система кодирования процедур).

Классификация хирургических операций и манипуляций осуществлялась по анатомическому принципу разделения по органам и системам по 16 разделам и включала в себя 2181 вид оперативных вмешательств.

Например:

1. (00) Процедуры и вмешательства, не классифицированные в других рубриках

2. (01–05) Операции на нервной системе
3. (06–07) Операции на эндокринной системе
4. (08–16) Операции на глазу
5. (18–20) Операции на ухе
6. (21-29) Операции на носу, рте и глотке
7. (30–34) Операции на дыхательной системе
8,9, и т.д.

Код каждой операции состоит из 4 –х цифр. Первые 2 цифры указывают на принадлежность к основному разделу (анатомо-системный уровень), последующие 2 цифры представляют простой порядковый номер (табл. 1).

Таблица 3 – Примеры кодирования операций на нервной системе

Операции на нервной системе	
рассечение и иссечение черепа, головного мозга и мозговых оболочек	
01.13	открытая биопсия мозговых оболочек
01.14	открытая биопсия головного мозга
01.15	биопсия черепа
01.18	другие диагностические манипуляции на головном мозге мозговых оболочках
01.19	другие диагностические манипуляции на черепе
трепанация черепа и удаление фрагментов костей черепа	
01.21	рассечение и дренаж краниальных пазух
01.25	прочие виды удаления фрагментов костей черепа
рассечение вещества головного мозга и мозговых оболочек	
01.31	рассечение мозговых оболочек
01.32	лоботомия и пересечение проводящих путей
01.39	прочие виды рассечения головного мозга
операции на таламусе и бледном шаре	
01.41	операции на таламусе
01.42	операции на бледном шаре
другие виды иссечения или деструкции головного мозга и мозговых оболочек	
01.51	иссечение пораженного участка или ткани мозговых оболоч
01.60	иссечение пораженного участка черепа
Другие манипуляции на черепе. головном мозге и мозговых оболочках	
краниопластика	
02.01	вскрытие черепных швов
02.02	поднятие фрагментов перелома черепа
02.03	формирование черепного костного лоскута для трансплантации
02.07	удаление черепной пластинки

восстановление оболочек головного мозга	
02.11	наложение простого шва на твердую оболочку головного мозга
02.12	другие виды восстановления оболочек головного мозга
02.20	вентрикулостомия
внечерепной вентрикулярный шунт	
02.31	вентрикулярный шунт со структурами головы и шеи
02.32	вентрикулярный шунт в систему кровообращения
02.39	другие манипуляции по дренированию желудочка
ревизия. удаление и промывание вентрикулярного шунта	
02.42	замена вентрикулярного шунта
02.43	удаление вентрикулярного шунта
другие операции на черепе. головном мозге и мозговых оболочках	
02.91	лизис кортикальных спаек
02.92	восстановление головного мозга
02.99	прочие манипуляции на черепе, головном мозге и мозговых оболочках

В КР классификатор хирургических операций и манипуляций использовался плательщиками медицинских услуг на протяжении 22 лет в первозданном виде без пересмотров и обновлений, что привело к отставанию системы учета для новых видов манипуляций и операций.

При анализе структуры проведенных операций в базе данных с 2003 года отмечено, что из более 2,5 млн. выполненных операций более 850 тысяч соотносятся в категорию «Другие операции на органе...», при этом для данных медицинских услуг коэффициент КЗГ при подобной формулировке не позволяет быть объективным и надежным. Абсолютно разным по затратоемкости операциям присваивался один код, например, под кодом *«01.39 - Прочие виды рассечения головного мозга»* одновременно кодировались как более затратные операции «Эндоскопическое удаление внутримозговой опухоли» так и менее затратные «Биопсия участка головного мозга». При аналитическом сравнении базы данных и «Классификатора хирургических операций и манипуляций» выявлено 453 (21,0%) наименований не использовались на протяжении более 10 лет (рисунок 6).

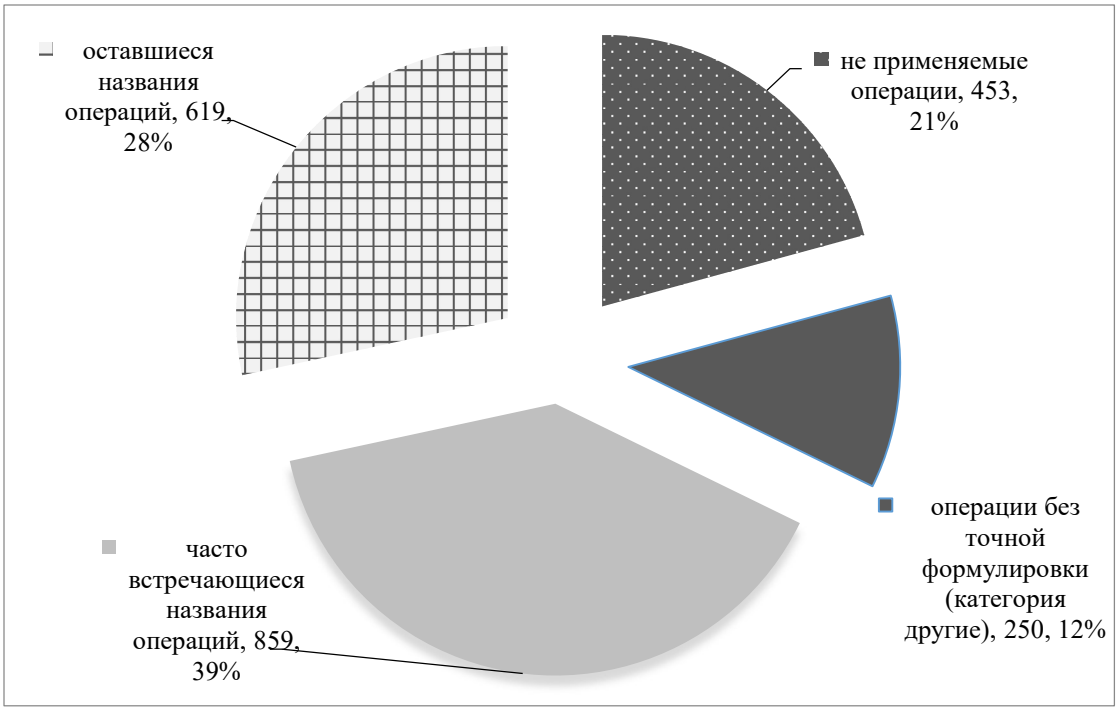

Рисунок 6 – Структурная характеристика «Классификатора хирургических операций и манипуляций», 1997 г., n=2861

Например, при проведении рентгенэндоваскулярных и интервенционных методов лечения, эндоскопических хирургических манипуляций отсутствовала возможность указать эти виды операций, что соответственно, привело к искажению статистической информации в условиях современного здравоохранения.

Операция «Гемигепатэктомия» отсутствовала в Классификаторе, и кодировалось в большинстве случаев как «Другая резекция печени», при этом данные виды оперативных вмешательств имели существенную разницу как в затратоемкости, так и клиническом понимании.

При проведении операции «Гастропанктреатодуоденальная резекция» врачи-хирурги вынуждены были кодировать как «Передняя резекция поджелудочной железы», без дополнения операции- «Резекция желудка» и «Резекция двенадцатиперстной кишки».

С внедрением высокотехнологичных медицинских технологий кодирование высокозатратных операций неизменно подверглось искажению. Следующие примеры операций с применением рентгенхирургических методов: чрезкожная чрезпеченочная холангиостомия; баллонная ангиопластика; стентирование периферических артерий и др., лазерных методов: эндовазальная лазерная коагуляция вен; лазерная коагуляция сетчатки глаза, лапароскопических методов: лапароскопические операции на органах брюшной

полости, включая гинекологические и урологические операции, эндоскопических методов: эндоскопическая резекция желудка, полипэктомия кишечника, папилосфинктеротомия и др. и современные методы лучевой терапии отсутствовали в классификаторе. Все вышеуказанное способствовало искажению информации и препятствовала объективному анализу, что в итоге приводило к необъективной оценке затрат на лечение пациентов. Проведение мероприятий по разработке, систематизации и внедрению системы эффективной оплаты медицинских услуг оказалось невозможной без разработки современного классификатора хирургических операций и манипуляций.

На первом этапе проведен сравнительный анализ международных классификаторов хирургических операций и манипуляций, определены локальные возможности применения их в КР с оценкой соответствия клинической практике в стране разным классификациям вмешательств.

7.1.3. Сравнительная оценка международных классификаторов хирургических операций

Первая Международная классификация оперативных вмешательств была опубликована в 1978 году, однако работы по данному направлению были остановлены к 1989 году из-за несоответствия принимаемых стандартов быстрым и значительным изменениям в этой области. Однако, в ряде стран в интересах национального здравоохранения была продолжена работа по совершенствованию классификации хирургических операций. После проведенного оценки существующих классификаторов были отобраны лишь классификаторы с применением за пределами страны разработчика (рисунок 7).

Таким образом, были проанализированы следующие классификаторы:

- International Classification of Health Interventions, beta-3 (ICHI) WHO/ Международной классификации медицинских вмешательств, бета версия ВОЗ;
- International Classification of Diseases-10 Procedure Coding System (ICD-10-PCS)/ Международная классификация процедур, 10-й пересмотр;
- Australian Classification of Medical Interventions (ACHI), Австралийская классификация медицинских вмешательств,
- Нордическая система классификации хирургических процедур - NOMESCO Classification of Surgical Procedures (NCSP);
- Номенклатура медицинских услуг (РФ)/ Nomenclature of medical procedures .



Рисунок 7 – Различные страны применяющие оригинальные классификаторы медицинских вмешательств

Проведен анализ нескольких систем кодирования медицинских процедур, которые применяются в разных странах и имеют международное применение.

International Classification of Health Interventions, beta-3 (ICHI) размещен на сайте ВОЗ, но не является окончательной редакцией, в неё регулярно вносятся изменения и дополнения, она находится на стадии тестирования и поэтому для кодирования хирургических вмешательств ВОЗ еще не одобрена (рисунок 8).

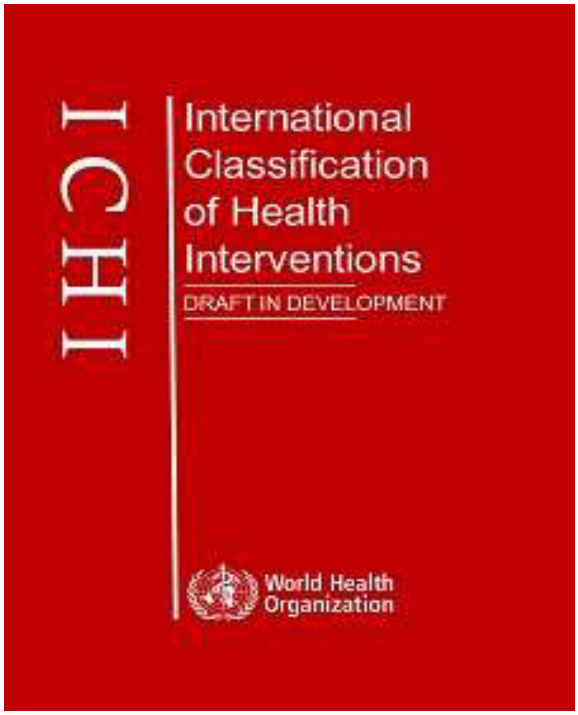

Рисунок 8 – Справочник International Classification of Health Interventions, beta-3 (бета-версия ICHI)

Пример кодирования International Classification of Health Interventions, beta-3 (бета-версия ICHI) продемонстрирован на рисунке 9.

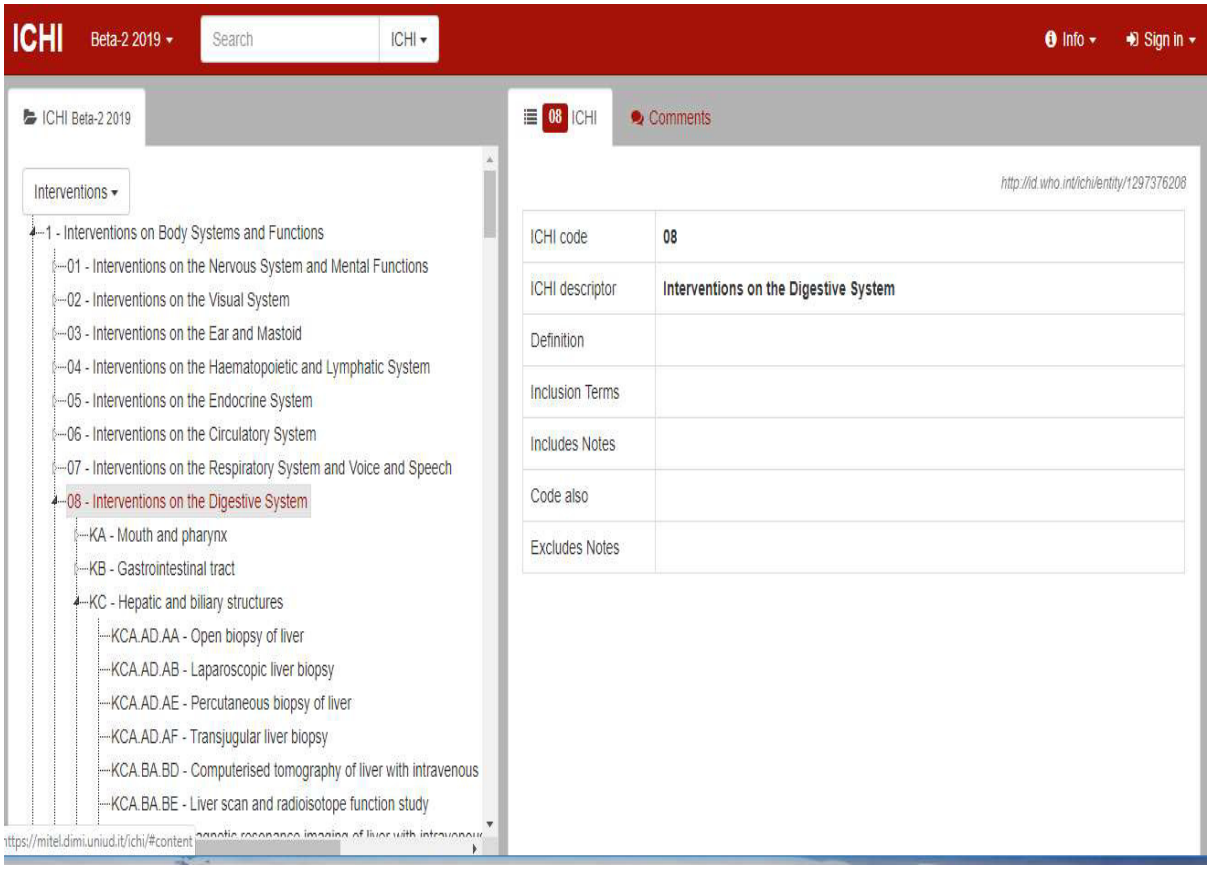

Рисунок 9 – Пример кодирования International Classification of Health Interventions, beta-3 (бета-версия ICHI)

В процессе анализа международных классификаторов хирургических процедур для выбора наиболее оптимального и более подходящего к локальным условиям в качестве примера кодирования была выбрана наиболее часто встречающаяся операция «Аппендэктомия».

International Classification of Diseases-10 Procedure Coding System, ICD-10-PCS - впервые опубликована 1998 году в США для создания системы кодирования стационарных медицинских процедур, необходимой для сбора данных, определения оплаты и поддержки электронного здравоохранения. Коды ICD-10-PCS включают более *9200* хирургических манипуляций. Код проведенной медицинской процедуры состоит из семи буквенно-цифровых символов, при этом каждый символ представляет определенный признак процедуры.

Например :

Категория процедуры	Код	Наименование операции
APPY	0D5J0ZZ	Удаление червеобразного отростка открытым способом Destruction of Appendix, Open Approach

Для удобства применения, поиска кодов и наименований операций в классификаторе ***ICD-10-PCS*** произведена группировка по 39 категориям, которая представлена ниже (табл. 4).

Таблица 4 – Категории хирургических процедур ICD-10-PCS

AAA	Abdominal aortic aneurysm repair
AMP	Limb amputation
APPY	Appendix surgery
AVSD	AV shunt for dialysis
BILI	Bile duct, liver or pancreatic surgery
BRST	Breast surgery
CARD	Cardiac surgery
CBGB	Coronary bypass with chest & donor incisions
CBGC	Coronary bypass graft with chest incision
CEA	Carotid endarterectomy
CHOL	Gallbladder surgery
COLO	Colon surgery
CRAN	Craniotomy
CSEC	Cesarean section
FUSN	Spinal fusion
FX	Open reduction of fracture
GAST	Gastric surgery
HER	Herniorrhaphy
HPRO	Hip prosthesis
HTP	Heart transplant

HYST	Abdominal hysterectomy
KPRO	Knee prosthesis
KTP	Kidney transplant
LAM	Laminectomy
LTP	Liver transplant
NECK	Neck surgery
NEPH	Kidney surgery
OVRY	Ovarian surgery
PACE	Pacemaker surgery
PRST	Prostate surgery
PVBY	Peripheral vascular bypass surgery
REC	Rectal surgery
SB	Small bowel surgery
SPLE	Spleen surgery
THOR	Thoracic surgery
THYR	Thyroid and/or parathyroid surgery
VHYS	Vaginal hysterectomy
VSHN	Ventricular shunt
XLAP	Exploratory laparotomy

Таким образом, категория **APPY** означает операции на аппендикулярном отростке **(Appendix surgery**).

А код операции **0D5J0ZZ** образован из следующих параметров:

0- Раздел «хирургия»;
D - Система человека;
5- Вид операции;
J - Часть тела;
0 - Доступ;
Z - Устройство, метод лечения;
Z - Классификатор, неспецифичный;

Виды систем человека:

0 - Central nervous system; 1- Peripheral nervous system; 2 -Heart and Great vessels; 3 - Upper arteries; 4- Lower arteries; 5 -Upper veins; 6- Lower veins; 7- Lymphatic and Hemic system; 8- Eye; 9 -Ear, Nose, Sinus; B- Respiratory System; C- Mouth and Throat; D- Gastrointestinal system; F- Hepatobiliary System and Pancreas; G -Endocrine system; H- Skin and Breast; J -Subcutaneous tissue; K- Muscles; L -Tendons; M- Bursae and Ligaments; N- Head and Facial bones; P- Upper bones; Q- Lower bones; R -Upper joints; S -Lower joints; T - Urinary system; U- Female reproductive system; V -Male reproductive system; W -Anatomical regions, General; X- Anatomical regions, Upper extremities; Y -Anatomical regions, Lower extremities.

Виды операций:

0 -alteration; 1 -bypass; 2 -change; 3 -control; 4 -creation; 5 -destruction; 6 -detachment; 7 -dilation; 8 -division; 9 -drainage; B -excision; C -extirpation; D -extraction; F -fragmentation; G -fusion; H -insertion; J -inspection; K -map; L -occlusion; M -reattachment; N -release; P -removal; Q- repair; R -replacement; S reposition; T -resection; U -supplement ; V -restriction; X -transfer; Y -transplantation

Виды доступа:

0 -Open; 3 -Percutaneous; 4 -Percutaneous Endoscopic; 7 -Via Natural or Artificial Opening; 8 -Via Natural or Artificial Opening Endoscopic; F -Via Natural or Artificial Opening Endoscopic with Percutaneous Endoscopic Assistance; X –External.

Таким образом, кодировка медицинской процедуры в ICD-10-PCS представляется как результат процесса, а не как изолированное фиксированное количество, состоящее из присвоения значений из числа допустимых вариантов для этой части системы, следуя правилам для построения кодов.

Australian Classification of Health Interventions (ACHI) - Австралийская классификация медицинских вмешательств, используемая с 1998 года. Коды ACHI состоят из семи цифр, включает более *6200* медицинских вмешательств. Первые пять цифр — это номер позиции в программе оказания медицинских услуг (в Австралии). Расширение из двух цифр представляет конкретные вмешательства, включенные в этот пункт. Расширение из двух цифр представляет конкретные вмешательства, включенные в этот пункт. Классификация структурирована по системе тела человека, месту и типу вмешательства. В классификатор включены стационарные и не стационарные вмешательства: стоматологические, сопутствующие медицинские вмешательства, косметическая хирургия (табл. 5).

Таблица 5 – Пример кодирования диагностических исследований

Код	Блок	Наименование процедуры
11000-00	1825	Электроэнцефалография
11003-00	1825	Электроэнцефалография 3 и более часов
11006-00	1825	Темпоросфеноидальная электроэнцефалография
11012-00	1825	Электромиография

ACHI состоит из табличного списка вмешательств и сопутствующего алфавитного указателя (табл. 6).

Таблица 6 – Пример кодирования операции «Аппендэктомия»

Код операции	Блок	Наименование операции
30571-00	926	Appendicectomy/ Аппендэктомия

Система кодирования медицинских процедур *ACHI* тесно связана с системой ACS – «Австралийские стандарты кодирования», они применяются в государственных и частных больницах Австралии. Постоянный пересмотр австралийских стандартов кодирования гарантирует, что они отражают изменения в клинической практике, поправки к клинической классификации и различные требования пользователей в отношении сбора данных о пролеченных пациентах. В связи с этим они используются в тройном комплексе МКБ-10-АМ / ACHI / ACS. Ежегодно производится обновление таблиц соответствия между новой версией и предыдущей версией.

NOMESCO Classification of Surgical Procedures (NCSP) - Нордическая система классификации хирургических процедур, первая общая скандинавская классификация, содержащая более *11000* наименований хирургических процедур впервые утверждена в 1994 году. *NCSP* состоит из 15 основных групп хирургических процедур, на основании функционально-анатомической систем, четырех вспомогательных разделов и одной дополнительной группы (Z). Вспомогательные группы содержат терапевтические и исследовательские процедуры, диагностические процедуры, связанные с хирургией: малые хирургические процедуры (T), эндоскопия - через естественные или искусственные отверстия тела (U), диагностические процедуры, связанные с хирургией (X), приобретение органов и тканей для трансплантации (Y). Как видно из таблицы 7,

коды NCSP состоят из трех буквенных символов (позиции 1-3 кода) и двух числовых символов (позиции 5-6 кода).

Таблица 5 – Логическое построение классификации NCSP

Код	Наименование процедур
A	Нервная система
AA	Череп и внутричерепные структуры
AAD	Диагностическая рентгенология головы и головного мозга
AADA1A	Рентгенологическое исследование головы
AADA1L	Динамическое рентгенологическое исследование области головы
AADA2A	Рентгенологическое исследование основания черепа
AADA3A	Рентгенологическое исследование лицевых костей
AADA4A	Рентгенологическое исследование турецкого седла
AADA6A	Рентгенологическое исследование черепных швов
AADA7A	Рентгенологическое исследование ликворного шунта головного мозга без контрастирования
AADB7E	Вальвулография или ликворно-мозговой шунт с контрастированием
AADC2A	Церебральная ангиография с рентгенографией
AADC3A	Ангиография сонной артерии с рентгенографией
AADC4A	Ангиография позвоночника с рентгенографией

Основные группы A-Q B кодов составлены следующим образом:

- Первый уровень (позиция 1) кода обозначает раздел группы, представляющую в 15 основных группах функционально-анатомической системы организма, например: *A - Нервная система;*

- Второй уровень (позиция 2) обозначает функционально-анатомическую область в рассматриваемой системе организма, например: *АА - череп и внутричерепные структуры;*
- Третий уровень (позиция 3) обозначает общий метод процедуры (группа процедур), например: *ААА - Диагностические внутричерепные процедуры*.

Числовые символы кода (позиции 5-6) обозначают конкретную процедуру в группе процедур, включая хирургическую технику и точное анатомическое местоположение.

С этой структурой последовательность положений символов в коде имеет одинаковое значение в 15 основных разделах групп классификации.

Номенклатура медицинских услуг утверждена в Российской Федерации в 2017 году и подвергается ежегодному пересмотру. Номенклатура медицинских услуг используется при разработке клинических рекомендаций, стандартов медицинской помощи, на ее основе формируются тарифы на медицинские услуги, включая высокотехнологичную медицинскую помощь и специализированную медицинскую помощь, оплачиваемую по модели клинико-статистических групп (КСГ), создаются прейскуранты медицинских организаций, а также рассчитывается стоимость медицинских услуг, в том числе в рамках системы ОМС. Номенклатура состоит из 2-х разделов, где отражены 2780 лечебно-диагностических услуг стационарного и амбулаторного уровней.

Раздел А – «Простые медицинские услуги» - основанная на анатомическом принципе иерархическая система классификации систематизированного свода кодов и наименований простых медицинских услуг, применяемых при оказании медицинской помощи. Иерархия включает:

- тип услуги – от 01 до 99;
- класс услуги – от 01 до 99;
- вид услуги – от 001 до 999.

Каждая из перечисленных простых медицинских услуг может иметь законченное диагностическое или лечебное значение, что полностью соответствует формуле простой медицинской услуги различными способами/методиками выполнения услуги.

В разделе А "Простые медицинские услуги" сведены в 26 типовых и 31 классовых раздела. Разрядность кода услуги обусловлена необходимостью резервировать достаточное количество кодов для медицинских услуг в каждом классе. Типовые разделы отраженны в таблице 6.

Таблица 6 – Типовые разделы Номенклатуры медицинских услуг

Код	Наименование процедур
01	методы функционального обследования без использования приспособлений, приборов (физикальные исследования, включая сбор жалоб, анамнеза, перкуссию, пальпацию и аускультацию)
02	методы функционального обследования с использованием простых приспособлений, приборов, не требующих специальных навыков и помощи ассистента
03	методы визуального обследования, требующие специальных приборов, навыков, помощи ассистента
04	регистрация звуковых сигналов, издаваемых или отражающихся органами, или тканями
05	регистрация электромагнитных сигналов, испускаемых или потенцированных в органах и тканях
06	рентгенологические исследования и рентгенотерапия
07	исследования с помощью радионуклидов и методы радиационной терапии
08	морфологическое исследование тканей
09	исследования биологических жидкостей
10	диагностические исследования, выполняемые в процессе лечения
11	специальные методы получения исследуемых образцов, методы доступа и введения
12	исследования функции органов или тканей с использованием специальных процедур, приспособлений и методик, не обозначенных в других рубриках
13	исследования и воздействия на сознание и психическую сферу
14	манипуляции сестринского ухода
15	десмургия, иммобилизация, бандажи, ортопедические пособия
16	оперативное лечение

17	методы электромагнитного лечебного воздействия на органы и ткани
18	методы экстракорпорального воздействия на кровь и трансфузиологические пособия
19	лечебная физкультура
20	лечение климатическими воздействиями (вода, воздух и др.)
21	лечение с помощью простых физических воздействий на пациента (массаж, иглорефлексотерапия, мануальная терапия)
22	лечение с помощью лучевого (звукового, светового, ультрафиолетового, лазерного) воздействия
23	отдельные методы диагностики и лечения, не обозначенные в других рубриках
24	методы диагностики и лечения, основанные на тепловых эффектах
25	консервативные методы лечения, не обозначенные в других рубриках
26	микробиологические исследования основных возбудителей инфекционных заболеваний

Выделяются следующие 31 классовых раздела Номенклатуры медицинских услуг:

01 - Кожа, подкожно-жировая клетчатка, придатки кожи
02 - Мышечная система
03 - Костная система
04 - Суставы
05 - Система органов кроветворения и кровь
06 - Иммунная система
07 - Полость рта и зубы
08 - Верхние дыхательные пути
09 - Нижние дыхательные пути и легочная ткань
10 - Сердце и перикард
11 … и др.

В каждом классовом разделе "Простых медицинских услуг" перечисляются конкретные простые медицинские услуги. Основным принципом выделения и внесения в раздел А простой медицинской услуги являлось удовлетворение определению простой медицинской услуги, возможность описания технологии выполнения услуги, при этом допускается несколько способов (методик) выполнения услуги.

Раздел В – «Сложные и комплексные медицинские услуг»и представляет собой иерархическую систему классификации, применяемых при оказании медицинской помощи, и содержит:

- 5 типовых разделов, что делает достаточным порядковое значение этих кодов от 01 до 99;
- 69 классовых раздела, что делает достаточным порядковое значение этих кодов от 001 до 999.

Разрядность кода вида услуги от 01 до 99 достаточна для резервации необходимого количества кодов медицинских услуг в каждом классе, что позволяет вносить изменения и дополнения в раздел В без изменения существующей кодировки сложных и комплексных медицинских услуг.

В каждом классовом разделе "Сложные и комплексные медицинские услуги" перечисляются конкретные сложные и комплексные медицинские услуги. Основным принципом выделения и внесения в раздел В «Сложной или комплексной медицинской услуги» являлось удовлетворение определению сложной или комплексной медицинской услуги с возможностью описания состава услуги. Каждая сложная или комплексная медицинская услуга имеет семизначный цифровой код следующей структуры:

Например,
01 - Услуги врача лечебно-диагностические - код типа услуги;
01.001 - Акушерство и гинекология - код класса услуги;
01.001.01 - Прием (осмотр, консультация) врача-гинеколога первичный - код вида услуги.

В разделе «В» типовые разделы представлены следующим перечнем:
01 - услуги врача лечебно-диагностические;
02 - услуги сестринского ухода;
03 - комплексные диагностические услуги (методы исследования: лабораторные, функциональные, инструментальные, рентгенорадиологические и др.);
04 - медицинские услуги по профилактике;
05 - медицинские услуги по реабилитации.

В каждом типовом разделе сложные и комплексные медицинские услуги делятся на 69 классов в соответствии с установленным перечнем медицинских специальностей:

001 - акушерство и гинекология

002 - аллергология и иммунология

003 - анестезиология и реаниматология

004 - гастроэнтерология

005 - гематология

006 - генетика

007 - гериатрия

008 - дерматовенерология

009 - детская онкология

010 - детская хирургия

011 - детская эндокринология

012 - диабетология

013 - диетология

014 - инфекционные болезни

015 - кардиология

016 ….. 069.

Порядковый номер классовых разделов Номенклатуры медицинских услуг идентичен во всех типовых разделах. Если для данного класса в данном типе не выделяется конкретная услуга, то этот класс опущен (не прописан) в типовом разделе, вместе с тем за ним сохраняется его порядковый номер. При необходимости классовый раздел может быть легко восстановлен без изменения кодов внутри типового раздела (табл. 6).

Таблица 7 – Коды операций на слепой кишке и аппендикулярном отростке

Код	Наименование операции
A16.18.008	Цекостомия
A16.18.009	Аппендэктомия
A16.18.009.001	Аппендэктомия с использованием видеоэндоскопических технологий
A16.18.010	Дренаж аппендикулярного абсцесса
A16.18.011	Оперативное удаление инородного тела толстой кишки
A16.18.012	Формирование обходного анастомоза толстой кишки

Проведенный сравнительный анализ методологии построения международных классификаторов медицинских услуг позволил определить наиболее приемлемый к локальным условия и принять за основу при разработке Нового классификатора хирургических операций с определением основные параметров. Ниже приведен пример кодирования открытой аппендэктомии в сравнении разных кодификаторов хирургических вмешательств (табл. 8).

Таблица 8 – Сравнительная характеристика международных классификаторов хирургических операций

Параметры	**Номенкла-тура медицинских услуг**	**International Classification of Diseases-10 Procedure Coding System, ICD-10-PCS**	**Australian Classification of Health Interventions, ACHI**	**NOMESCO Classification of Surgical Procedures, NCSP**
Общее количество операций	2780	9200	6200	более 11000
Код «Открытая аппендэктомия»	A16.18.009	30571-00	APPY 0D5J0ZZ	JEA00

Систематизация полученных данных применимости современных хирургических классификаторов к локальным условиям системы здравоохранения в Кыргызской республике позволила определить оптимальную модель и методологию построения Нового классификатора хирургических операций и манипуляций.

7.1.4. Новый Классификатор хирургических операций и манипуляций

Отличительной особенностью «Нового Классификатора хирургических операций и манипуляций» является включение в систему кодировки актуальных операций и манипуляций как лечебного, так и диагностического уровня стационарного и амбулаторного уровня. Практические врачи отметили современность включенных в перечень процедур, простоту и удобство построения и использования, а также возможность дальнейшего совершенствования на современном этапе в Кыргызской республике.

Разработанный классификатор хирургических операций утвержден приказом Министерства здравоохранения Кыргызской республики№ 360 и Фонда ОМС при Правительстве КР №167 от 1 июня 2020 «Об утверждении нового Классификатора хирургических операций и манипуляций».

Основные принципы построения классификатора хирургических вмешательств заключаются в следующих позициях. Код вмешательства состоит из буквенно-цифрового шифра и имеет 6 знаков. Первый знак, является буквенным и обозначает основные части классификатора. Классификатор хирургических операций и манипуляций разделен три части А, В и С, каждая из которых также построена по иерархическому принципу, представленному на рисунке 10.



Рисунок 10 – Схема основных компонентов Нового Классификатора хирургических операций и манипуляций

Обозначение составных частей шифра кодов Нового классификатора хирургических операций и манипуляций:

Буквенная часть кода

- *Часть А* - включает основные хирургические лечебных операций и манипуляций, проводимые в различных клинических подразделениях организаций здравоохранения, и включает свыше 2700 вмешательств. Эта часть занимает наибольший объем классификатора. Указанные в нем вмешательства являются наиболее распространёнными в клинической практике, которые могут проводиться как в общепрофильных, так и специализированных медицинских организациях.
- *Часть В* - включает свыше 200 специальных диагностических манипуляций, таких как
  - забор биосубстратов с диагностической и/или лечебной целью;
  - введение специальными методами лекарственных препаратов, с диагностической и лечебной целью;
  - малоинвазивные манипуляции с применением специальгных изделий медицинского назначения, и/или специального оборудования;
  - некоторые мероприятия, применяемые в акушерско-гинекологической и других клинических направлениях.
  - *Часть С* – включает свыше 120 рентген-эндоваскулярных методов обследования и лечения. В данную группу дополнительно внесены высокотехнологичные методы лечения нарушений ритма сердца с использованием рентгенологических методов и также другие малоинвазивные технологии в медицине.

Цифровая часть кода: раздел вмешательства

- *Второй и третий цифровые знаки* – определяют разделы вмешательств по анатомо-системному признаку. В данном классификаторе были сохранены коды анатомической локализации, как в предыдущем, ранее применявшем в КР хирургическом классификаторе. Так, например по анатомической локализации вторая и третья цифра кода настоящего классификатора имеют тоже значение как первые две цифры предыдущего классификатора (т. е применявшего до 2020 года).

Для удобства и минимальных затрат времени на поиск нужного кода, в таблице представлена группировка кодов по системам.

Таблица 9 – Анатомо-системная группировка блоков хирургических операций в Новом Классификаторе хирургических операций и манипуляций

Шифр кода	**Наименование анатомо-системного блока**
A01-A05	Операции на нервной системе, черепе и позвоночнике
A06 - A07	Операции на эндокринной системе
A08-A17	Операции на органах зрения
A18-A22	Операции на ухе, на носу и пазухах носа
A23-A27	Операции на челюстно-лицевой области
A28-A29	Операции на миндалинах, аденоидах и глотке
A30-A34	Операции на респираторной системе, грудной стенке, средостении и диафрагме
A35-A39	Операции на сердечно-сосудистой системе
A40-A41	Операции на кроветворных органах и лимфатической системе
A42-A54	Операции на пищеварительной системе и брюшной полости
A55- A59	Операции на мочевой системе
A60- A64	Операции на мужских половых органах
A65- A72	Операции на женских половых органах
A73- A76	Акушерские операции и манипуляции
A76- A84	Операции на костно-мышечной системе
A85- A87	Операции на покровных тканях и молочной железе

Во всех трех частях (**A, B, C,**) представленные разделы имеют идентичный номер 2 и 3 знака с тем же принципом формирования.

В части **A** присутствуют 87 разделов. К примеру :

A01. Операции на головном мозге;

A02. Операции на черепе;

A03. Операции на спинном мозге и структурах позвоночного канала; …

…**A87**. Реконструктивно-пластические операции на коже, мягких тканях.

В части **B**, как уже отмечено выше, идентичная анатомо-системная нумерация второго и третьего знака, которая имеет единую синхронизацию. Ряд разделов в силу отсутствия манипуляций определённых анатомических областей могут отсутствовать в части B. К примеру:

B01.001 Получение ликвора из желудочков мозга;

B02.001 Биопсия новообразования основания черепа;

B03.001 Спинномозговая пункция;…

…**B86**.001 Биопсия кожи.

В части **C** представлены рентгеноэндоваскулярные методы диагностики и лечения, кодировка второго и третьего знака также имеет синхронизацию с частью **A** и **B.** Примеры кодировки:

C01.001 Ангиография общей сонной артерии;

C06.001 Ангиография артерии щитовидной железы;

C35.001 Транслюминальная баллонная вальвулопластика митрального клапана.

Цифровая часть кода: порядковый номер и наименование вмешательства

- Четвертый, пятый и шестой знаки определяется порядковый номер видов вмешательств данного раздела. Трехзначный порядковый номер вмешательств имеет достаточное расширение и позволяет при необходимости дополнять классификатор новыми видами операций, не влияя на уже используемые коды (рис. 11).

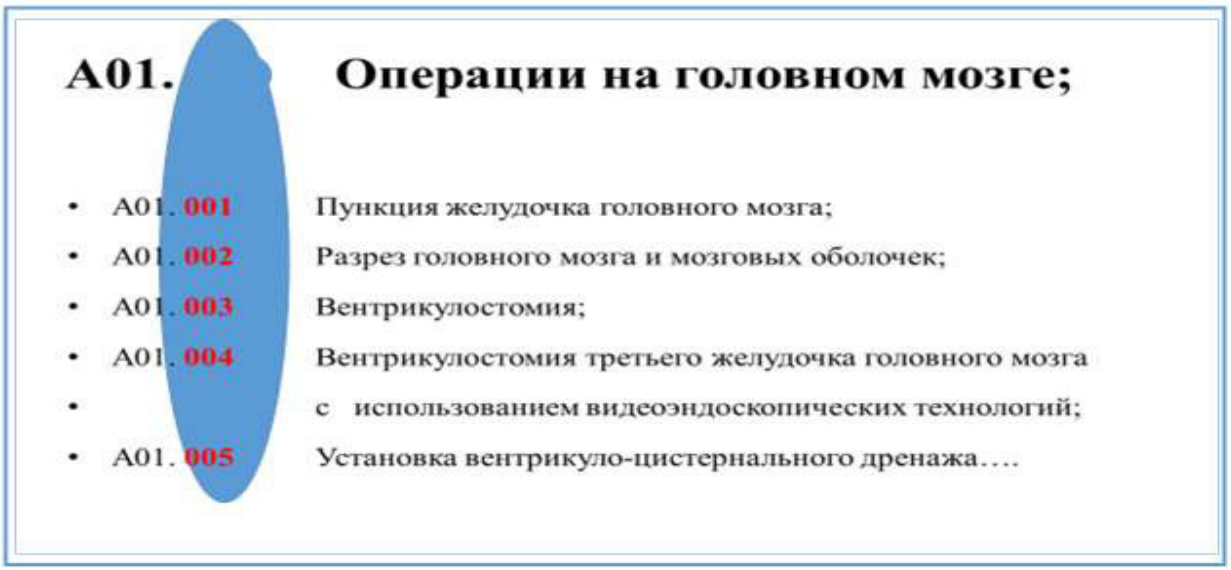

Рисунок 11 – Порядковая нумерация видов вмешательств определенного раздела

Например, количество операций на головном мозге в настоящем классификаторе составляет 112. При дальнейшем развитии различных дополнительных видов операций, которые не могут отражаться в представленной кодировке, будет иметь возможность

расширить данный перечень до 999 (это также относится ко всем разделам классификатора).

Правила кодирования

Кодирование проведенного оперативного вмешательства или манипуляции осуществляется специалистом, с учетом анатомической, системной дифференциации и порядкового номера наиболее подходящего наименования вмешательства, представленного в данном утвержденном классификаторе. Кодировка должна соответствовать наименованию вмешательства. Несоответствие вмешательства и шифра кода, а также не полное заполнение кода является нарушением правил оформления учета оказания медицинской услуги. Данный факт может отразиться на неправильном формировании стоимости медицинской услуги подлежащей возмещению медицинской организации и приведет к искажению данных по учету медицинской услуги.

Если указанные в классификаторе наименования не позволяют определить проведенное конкретное вмешательство, то указывается наиболее приближенное по содержанию и понятию другое вмешательство, с проставлением его кода. Отсутствие подходящего кода, является основанием для инициации процессов, описанных в заключительном положении.

Одной из проблем системы здравоохранения в КР после внедрения классификации хирургических вмешательств оставалась ограниченность применения кодификаторов разных медицинских услуг, не связанных с хирургическими вмешательствами. При этом система стандартизации учетной медицинской информации на современном этапе оставалась невыполнимой без наличия классификатора не только хирургических медицинских услуг, но и вообще по общей клинической практике, в диагностических и лечебных целях. Для решения данного вопроса проведен анализ данных и методики формирования идентичных классификаторов стран ближнего и дальнего зарубежья с оценкой текущей ситуации в КР и разработкой «Классификатора нехирургических манипуляций». На этапах представления Проекта и дальнейших обсуждений в фокус-группах, согласно лечебно-диагностическому профилю были включены ведущие специалисты первичного уровня здравоохранения (руководители ПМСП), а также главные внештатные специалисты по профилям (лабораторная, инструментальная диагностика, врачи-терапевты, семейные врачи и др.).

Были проведены множественные встречи и обсуждения в фокус-группах совместно со специалистами ФОМС, ЦЭЗ с общим охватом свыше 200 врачей разных специальностей, по результатам которых Рабочей группой разработан новый и расширенный классификатор медицинских услуг, который был утвержден Министерством здравоохранения КР. (***Приказ***

№1300 от 21.09.2021г. Министерства здравоохранения Кыргызской Республики *«О классификаторах медицинских услуг, предоставляемых организациями здравоохранения КР и внесение изменений в приказ Министерства здравоохранения Кыргызской республики№ 360 и ФОМС при Правительстве КР №167 от 1 июня 2020 « Об утверждении нового Классификатора хирургических операций и манипуляций»).*

Первое приложение приказа №1300, было дополнением к приказу №360 и ФОМС при Правительстве КР №167 от 1 июня 2020 «Об утверждении нового Классификатора хирургических операций и манипуляций».

Одним из актуальных и необходимых в современных условиях для Кыргызской Республики явилось несовершенство системы стандартизации нехирургических медицинских услуг, осуществляемых с диагностической и лечебной целью. На основании чего, впервые в Кыргызстане предложена система кодификации медицинских услуг на уровне первичной медико-санитарной помощи (ПМСП), лабораторных и других видов. Впервые проведена кодификация инструментальных видов диагностики, которые составили 326 исследований, и включают 12 групп, такие как функциональные, рентгенологические, ультразвуковые, магнитно-резонансная, компьютерная томография и т.д.. Кодификация лабораторных услуг включила 1040 исследований из 9 направлений разных его видов. Абсолютным новшевством можно назвать кодификацию лучевой терапии, химиотерапии, и экстракорпоральных видов лечения. Заключительным приложением приказа стал раздел, посвященный классификации методов медицинской реабилитации, который включает 96 методов лечения.

Необходимо отметить, что утвержденный приказом «Классификатор медицинских услуг, предоставляемых организациями здравоохранения Кыргызской Республики» не является исчерпывающим, в связи с чем рекомендуется регулярный его пересмотр и дополнение современными вмешательствами, коды которых могут отсутствовать в действующем классификаторе и выполнение которых имеет определенную статистику. В связи утверждено «Положения о порядке внесения изменений в «Классификатор хирургических операций и манипуляций» и алгоритм действий для специалистов организаций здравоохранения (рис.12).



Рисунок 12 – Алгоритм действий для специалистов организаций здравоохранения при отсутствие кода выполненной конкретной операции/манипуляции

7.2. Логика группировки

Группировка – это процесс образования однородных групп на основе расчленения статистической совокупности на части или объединения изучаемых единиц в частные совокупности по определенным признакам.

Различают следующие виды группировок:

- типологическая группировка, т.е. разделение качественно разнородной совокупности на классы или однородные группы;
- структурная группировка, в которой происходит разделение однородной совокупности на группы, характеризующие ее структуру по какому-либо варьируемому признаку;
- аналитическая группировка, выявляющая взаимосвязи между изучаемыми явлениями и их признаками (факторными и результативными);
- комбинированная группировка, образованная по двум или более признакам.

7.2.1. Общие принципы группировки

В соответствии со стандартными международными принципами классификации случаев в КЗГ, при разработке логики группировки случаев были соблюдены следующие основные принципы[1]:

- ***Клиническая однородность-*** случаи, классифицированные в одну группу по диагнозу, должны быть сходными по анатомической системе, и принадлежать одной группе заболеваний. Клиническая согласованность необходима для того, чтобы система классификации случаев была логической с медицинской точки зрения, и понимаемой и принимаемой поставщиками медицинских услуг. Классификационные критерии однородности, имеющие смысл с клинической точки зрения, должны учитывать анамнез заболевания, методы ведения случая, прогноз исхода, вероятность определенных типов осложнений и риска смерти. Поэтому, определение клинической значимости является субъективным процессом, который лучше всего выполняется посредством достижения консенсуса с клиницистами, являющимися признанными экспертами в своей специализации.
- ***Схожая стоимость или ресурсоёмкость-*** каждый диагноз в группе случаев, основанной на диагнозах, должен иметь аналогичную ресурсоёмкость и стоимость в отношении ряда диагностических и лечебных услуг, необходимых для полной диагностики и лечения случая, или завершения фазы ведения случая. Внутри каждой группы будет происходить перераспределение затрат, но это распределение должно быть относительно узким.
- ***Статистическая репрезентативность.*** Каждая группа должна содержать в себе достаточное число больничных случаев с определенными диагнозами для произведения стабильных совокупных расчетов затрат на каждый случай в повторяемых выборках.

Соблюдение этих принципов крайне важно для того, чтобы новая модель КЗГ соответствовала международно-признанным критериям и способствовала достижению целей политики здравоохранения в Кыргызской Республике.

[1] Langenbrunner, John C.; Cashin, Cheryl; O'Dougherty, Sheila. 2009. Designing and Implementing Health Care Provider Payment Systems : How-To Manuals. Washington, DC: World Bank. © World Bank. https://openknowledge.worldbank.org/handle/10986/13806 License: CC BY 3.0 IGO., p138

Как видно на рисунке 13, пПроцесс группировки случаев осуществлялся в соответствии со следующими стандартными шагами, принятыми в международной практике[2]:

- Исключение из анализа всех случаев с некорректной или неполной информацией;
- Вывод крайне затратных случаев (например, трансплантации) в отдельную категорию (pre-MDC);
- Классификация случаев по Базовым Диагностическим Категориям (БДК) на основании основного (клинического) диагноза;
- Распределение случаев по «хирургическим» и «терапевтическим»;
- Использование дополнительных классификационных параметров (возраст, сопутствующие диагнозы и т.д.), для отнесения случаев к конкретной КЗГ.

Общая схема группировки случаев, описанная выше, приведена на рис. 13.

- ***Случаи с некорректной или неполной информацией***

Основой для анализа и группировки случаев послужила информация о пролеченных пациентах, генерируемая базой данных ФОМС «Пролеченный Случай». Сформированная для анализа база данных включала в себя неперсонифицированную информацию на уровне пациента с широким набором данных, включающим в себя как медико-демографические характеристики пациента (пол, возраст), так и клинические характеристики пролеченного случая (коды диагнозов, операций, исход заболеваний и т.д.).

Перед тем, как приступить непосредственно к анализу информации, из базы данных были исключены случаи с некорректной и неполной информацией, включая: несоответствие диагноза полу и возрасту (для специфичных диагнозов), случаи без указания основного диагноза, хирургические диагнозы без указания кода операции (например, кесарево сечение, аппендэктомия и т.д.)

[2] *Diagnosis-related groups (DRG): A Question on & Answer guide on case-based classification and payment systems. Aurelie Klein, Inke Mathauer, Karin Stenberg and Triin Habicht, WHO 2020

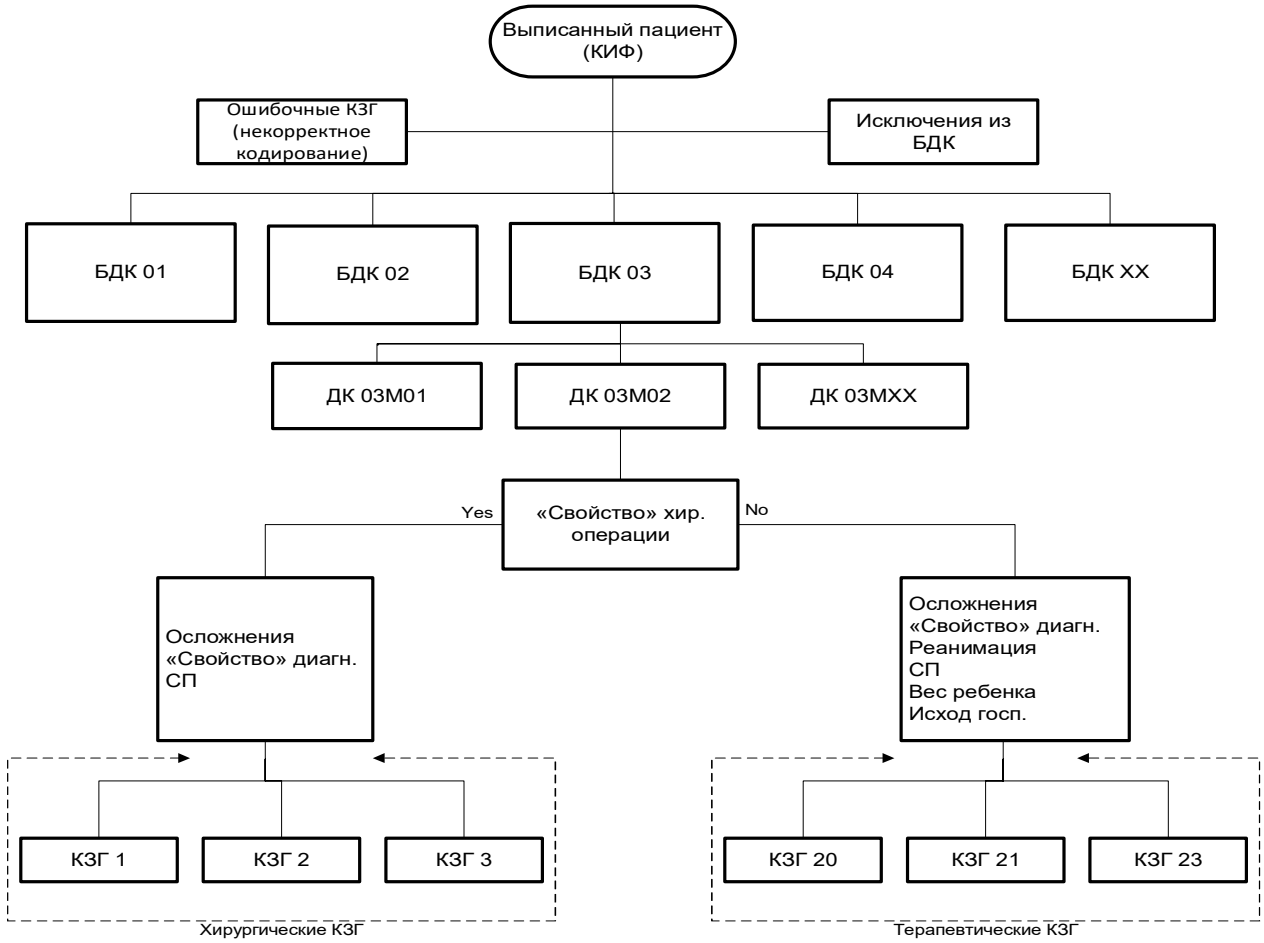

Рисунок 13 – Базовая схема группировки случаев в КЗГ

- **Вывод крайне затратных случаев**

Для снижения уровня влияния нестандартных случаев (оутлаеров) на проводимую работу, из базы данных были исключены случаи с пребыванием в стационаре более 100 дней. По итогам проделанной на первых этапах работы, была сформирована информационная основа для проведения анализа, которая включала в себя 2.866.429 записей по пролеченным пациентам за период с июня 2015г. по июнь 2018г.

- **Классификация случаев в клинически-однородные категории**

В качестве основы для классификации случаев в клинически-однородные категории были использованы базовые принципы модели Nordic DRG. В соответствии с принятыми в Nordic DRG алгоритмами, первоначально все основные диагнозы по МКБ 10 классифицируются в Базовые Диагностические Категории (БДК), а затем в Диагностические Категории (ДК). В каждую ДК входят диагнозы одной БДК.

Если понятие БДК присутствует во всем международных моделях КЗГ и используется в целях соблюдения клинической однородности случаев, то ДК является характеристикой именно модели Nordic DRG. Фактически, наличие ДК позволило существенно снизить затраты времени и ресурсов на формирование клинически-однородных групп. Иными словами, на первом этапе группировки каждая ДК рассматривалась как потенциально самостоятельная КЗГ с последующими решениями по разукрупнению ДК на несколько КЗГ с применением дополнительных классификационных критериев, либо наоборот, объединению нескольких ДК в одну КЗГ, если по ним было мало случаев и формирование самостоятельных групп на основании этих ДК может нарушить принцип статистической репрезентативности.

Базовая диагностическая категория (БДК)- категория (группа) диагнозов, которая обычно основывается на единой системе или этиологии заболевания, относящейся к конкретной медицинской специализации[1].

В отдельных случаях, диагнозы входящие в ДК модели Nordic DRG изменялись с учетом клинической практики и экспертных заключений. Эти изменения отражены в листе Diagn_features. На этом листе столбец «DgCat_code» отражает отнесение диагноза к ДК в системе Nordic DRG, а столбец DgCAT_code_KG в принятое отнесение в модели KG-DRG2.0

При формировании значений для каждого DgCat_code были приняты принципы, используемые в модели Nordic DRG:

- 1st и 2nd символа: Код БДК
- 3rd символ: буква 'M'
- 4th и 5th символов: Порядковый номер ДК.

В таблице 10 в качестве примера приведен список ДК, включенных в БДК 03 «Болезни и расстройства уха, носа, рта и горла».

Таблица 10 – Список Диагностических категорий, включенных в Базовую Диагностическую категорию «03»

Код ДК	Название ДК
03M01	Злокачественные новообразования уха, носа, рта и горла
03M05	Средний отит и инфекция верхних дыхательных путей
03M06	Ларинготрахеит
03M08	Другие заболевания уха, носа, рта и горла
03M10	Обструктивное апноэ

03M99	Заболевания зубов и полости рта

Решение о создании отдельных групп внутри ДК принималось на основе кодов диагнозов. Чтобы не нарушать исходную структуру ДК, скорректированное техническое решение заключалось не в выделении отдельной ДК, а в создании дополнительного группировочного признака, называемого свойством диагноза (DgProp). Например, при таком подходе из диагнозов, входящих в ДК 06M99 "Другие диагнозы пищеварительной системы", были выделены три группы диагнозов (Таблица 11):

Таблица 11 – Свойства диагноза в рамках ДК "Другие диагнозы пищеварительной системы"

Код ДК	**Название ДК**
06T01	Аппендицит
06T02	Грыжи брюшной стенки
06T03	Проктологические диагнозы

- **Распределение случаев по «хирургическим» и «терапевтическим»**

На этом этапе группировки использован классификационный признак «основная хирургическая операция». В случае нескольких операций у пациента отнесение конкретной операции к основной осуществляется лечащим врачом. К основной операции рекомендовано относить операцию, которая обуславливает максимальную интенсивность использования ресурсов.

По аналогии с терапевтическими группами, где за основу приняты ДК системы Nordic DRG, в отношении хирургических групп также было принято решение не осуществлять группировку кодов операций в клинические группы полностью с «нуля», но воспользоваться первичной группировкой кодов операций в «уровни сложности», сделанной в рамках разработки системы КЗГ в Российской Федерации[3]. Поскольку за основу нового классификатора операций была принята Российская Номенклатура услуг, такой подход был признан оптимальным с точки зрения первичной группировки.

Первичная российская группировка операции в разрезе уровней сложности операций по органному принципу также была обсуждена членами РГ с экспертным

[3] Разработка модели КЗГ в РФ проводилась в 2013-2014г. в раках проекта Всемирного Банка, подробнее можно ознакомится в публикации Transition to Diagnosis-Related Group Payments for Health : Lessons from Case Studies (worldbank.org), глава 9.

сообществом. В результате проведенных обсуждений первоначальная группировка кодов операций по уровням сложности была существенно изменена с учетом местной клинической практики и структуры госпитализаций.

Для принятия решений по формированию хирургических групп после отнесения случаев к БДК и ДК был проведен анализа структуры госпитализаций пациентов с хирургическими операциями. Соответствующая База Данных включала в себя все записи за период 2018г- 2019г. (всего 2,464,451 записи, из которых 894,099 записей с наличием кодов операций). С помощью упомянутого ранее адаптера, была реализована возможность анализа данных как в разрезе «старых» кодов, так и «новых» кодов операций.

В тех случаях, когда количество операций в пределах ДК было нерепрезентативно, группировка хирургических случаев осуществлялась в пределах всей БДК. Техническая реализация такого подхода отражена в разделе «Логическая Таблица»

- **Использование дополнительных классификационных параметров**

Помимо кодов основного диагноза и операции, в модели КЗГ было принято решение использовать следующие вторичные классификационные критерии:

- Сопутствующие диагнозы и диагнозы осложнений
- Использование реанимационных технологий (ИВЛ/СПАП/БПАП, длительность нахождения в реанимации)
- Вес ребенка (для неонатальной помощи)
- Исход госпитализации
- Длительность пребывания
- Назначение препаратов тромболитической терапии

Вторичные классификационные критерии применяются к ограниченному количеству групп с учетом многих факторов, включая возможности мониторинга и верификации данных, создаваемых стимулов, минимизации рисков связанных с манипуляциями кодами диагнозов и процедур для перевода пациентов в более дорогую категорию оплаты.

По мере накопления необходимых объемов финансовой и статистической информации сфера их применения будет расширяться. Перечень вторичных критериев и параметры классификации приведены в таблице 12.

Таблица 12 – Перечень групп сопутствующих диагнозов и диагнозов осложнений, используемых при группировке

Код	Название
05C01	сахарный диабет с осложнениями
03C01	потеря слуха
06C01	перитонит
11C01	почечная недостаточность (острая и хроническая)
14C01	осложнения беременности и родов
16C01	постгеморрагическая анемия (острая и хроническая)
17X01	лучевая терапия
17X02	химиотерапия

По своей сути, коды диагнозов МКБ10, которые соответствуют методам противоопухолевого лечения (химиотерапия, радиология) не являются диагнозами осложнений. Тем не менее, они используются для классификации пациентов в соответствующие КЗГ по той же схеме, как и фоновые и сопутствующие диагнозы.

7.2.2. Административный процесс и вовлечение медицинской общественности группировки

Основные решения по группировке случаев принимались Рабочей Группой по разработке КЗГ, созданной приказом Минздрава. Всего было проведено 19 заседаний Группы. В этой работе, помимо формальных членов Рабочей Группы, принимали участие приглашенные клинические эксперты в соответствии с профилем рассматриваемых БДК. Этот процесс был крайне полезен для лучшего понимания медицинской общественностью целей и задач проводимых реформ, а также основных принципов системы финансирования «за пролеченный случай». Заседания Рабочих Групп проходили по следующему стандартному графику:

- Презентация по теории КЗГ и методам оплаты в здравоохранения
- Представление анализа структуры госпитализаций по рассматриваемому клиническому профилю
- Обсуждение причин неоднородности групп и возможных решений по использованию классификационных критериев для формирования КЗГ.

Результаты проведенной экспертной работы были оформлены в протоколы заседания Рабочих Групп, которые в дальнейшем использовались при формировании Логической Таблицы КЗГ.

Для обеспечения возможности анализа Базы Данных экспертами и членами РГ, использовался аналитический инструмент с применением системы бизнес-анализа Tableau. Инструмент позволял осуществлять многофакторный анализ информации, включая анализ однородности групп, распределение пациентов по медицинским организациям, моделировать результаты решений по группировке случаев.

Параллельно встречам с членами Рабочей группы проводилось обсуждение с главными специалистами Министерства здравоохранения и членами профессиональных ассоциаций по полученным результатам.

Заключительным этапом и процесс принятия решений осуществлялся на совместных заседаниях членов профессиональных ассоциаций, ответственных лиц Министерства здравоохранения с практикующими врачами.

7.2.3. Анализ данных для принятия решений по группировке случаев

Создание групп случаев на основе диагнозов является частью процесса, представляющего собой одновременно искусство и науку. Некоторые задачи по группировке можно выполнить с использованием статистического анализа, а также с учетом мнений экспертов, и чаще всего в международной практике осуществляется комбинация того и другого. Критерий стоимости используется эмпирически с итерационным комбинированием кодов МКБ в группы, осуществлением анализа группы для определения распределения затрат, и ре-комбинирования кодов МКБ с целью улучшения распределения. Четких инструкций относительно того, как должно выглядеть распределение затрат внутри каждой группы, не существует, однако же оптимальным оно должно прийти к довольно узкому нормальному распределению[4].

Поскольку на начальном этапе группировки случаев информации о затратах не было, было принято допущение, что «прокси» параметром затратоемкости случая является продолжительность пребывания пациента в стационаре. Таким образом, изначальные решения о группировке случаев и применении вторичных классификационных критериев

[4] Langenbrunner, John C.; Cashin, Cheryl; O'Dougherty, Sheila. 2009. Designing and Implementing Health Care Provider Payment Systems : How-To Manuals. Washington, DC: World Bank. © World Bank. https://openknowledge.worldbank.org/handle/10986/13806 License: CC BY 3.0 IGO

применялись на основании ***анализа однородности распределения случаев госпитализаций по принципу продолжительности пребывания***.

Нормальное распределение оценивалось математически и графически путем формирования «статистического колокола». Если «колокол» формировался корректно и распределение можно считать нормальным, то как правило принималось решение не разбивать ДК на несколько КЗГ.

Статистический колокол" - это понятие, которое используется в статистике для описания явления, когда данные, собранные вокруг среднего значения, образуют график, напоминающий колокол. Этот график называется нормальным распределением или гауссовым распределением. В нормальном распределении большинство данных сосредоточено вокруг среднего значения, а с увеличением или уменьшением значения отклоняются в сторону убывания. Это распределение широко используется в статистике и вероятностной теории для анализа и прогнозирования данных.

Например, на рис. 14 приведен «статистический колокол» по ДК 01М06 «Транзиторная ишемическая атака и окклюзии передних мозговых сосудов без инфаркта». Как видно из приведенного рисунка, формируется достаточно выраженный один «пик», обуславливающий нормальность распределения. Иными словами**, большинство пациентов находились в стационаре около 9 дней, с незначительным уровнем отклонения от среднего значения.**

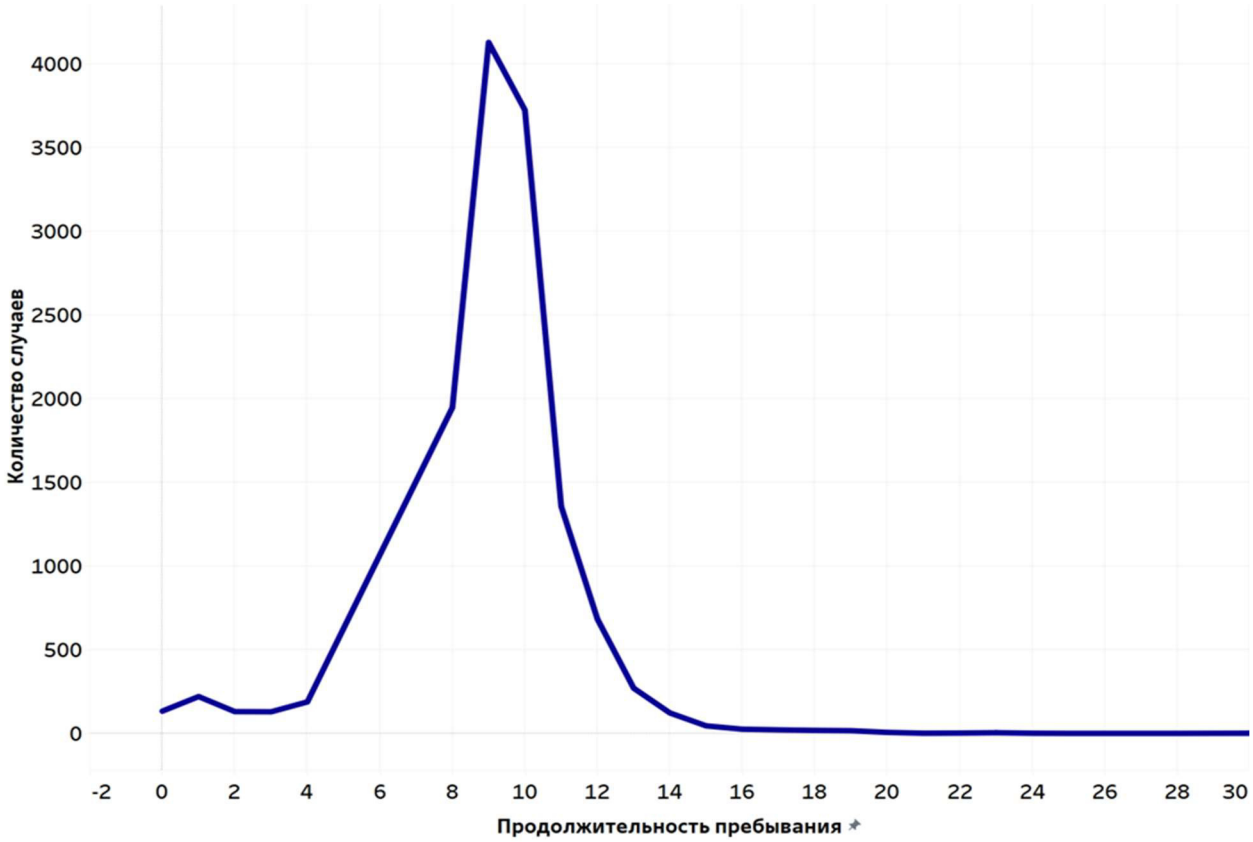

Рисунок 14 – Статистический колокол» по ДК 01М06 «Транзиторная ишемическая атака и окклюзии передних мозговых сосудов без инфаркта»

На основании этого анализа на основе данной ДК сформирована единственная терапевтическая группа Т010601 *«Транзиторная ишемическая атака и окклюзии передних мозговых сосудов без инфаркта».*

В свою очередь, на рис. 15 в качестве примера приведен анализ распределения случаев госпитализаций по ДК 04М06 “Отек легких и дыхательная недостаточность”. Очевидно, что случаи, входящие в эту ДК формируют два выраженных пика, и это распределение нельзя считать нормальным.

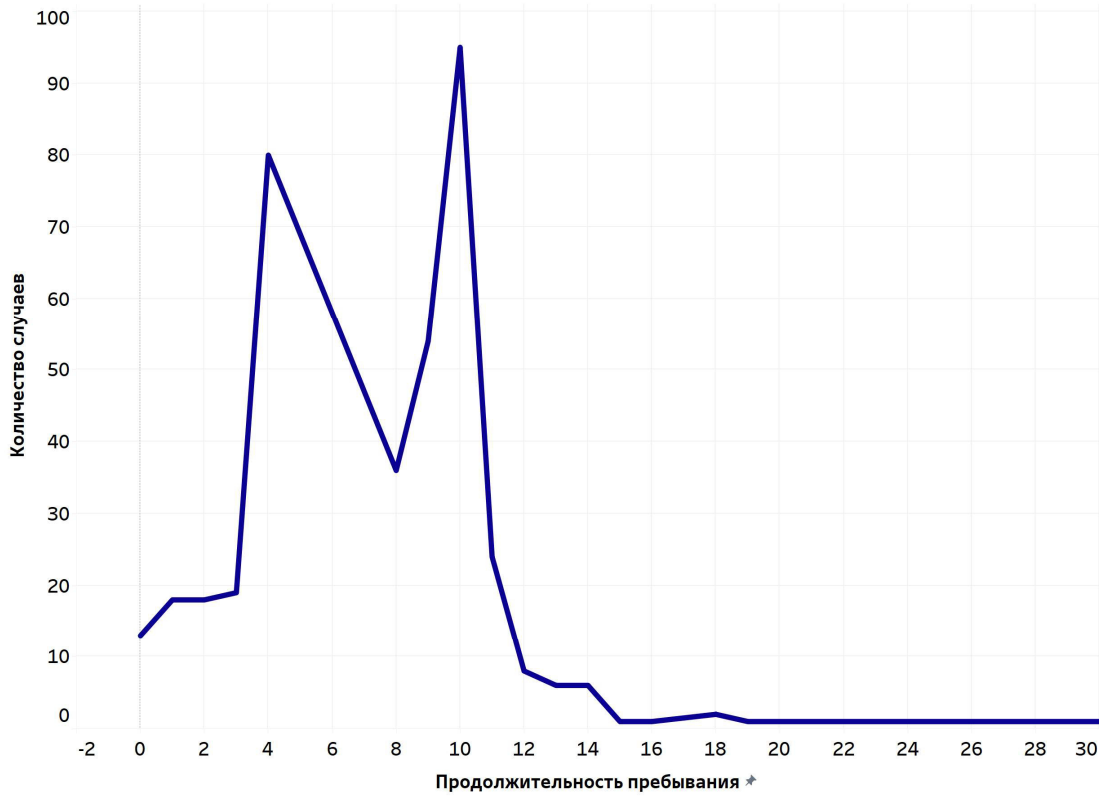

Рисунок 15 – «Статистический колокол» по ДК 04М06 “Отек легких и дыхательная недостаточность”

Таким образом, основной задачей обсуждения с экспертами в составе рабочих групп было установление причин возникновение «ненормального распределения» и формирование нескольких нормализованных групп КЗГ с применением вторичных критериев группировки.

Для автоматизации процессов анализа, был разработан аналитический модуль в системе BI Tableau, позволяющий осуществлять многофакторный анализ базы данных, принятый за основу для разработки КЗГ. Основная функция данного модуля- дать экспертам графическое представление влияния вторичных классификационных критериев на формирование статистического колокола. На рис. 18 приведен пример стандартного анализа ДК 04М06.

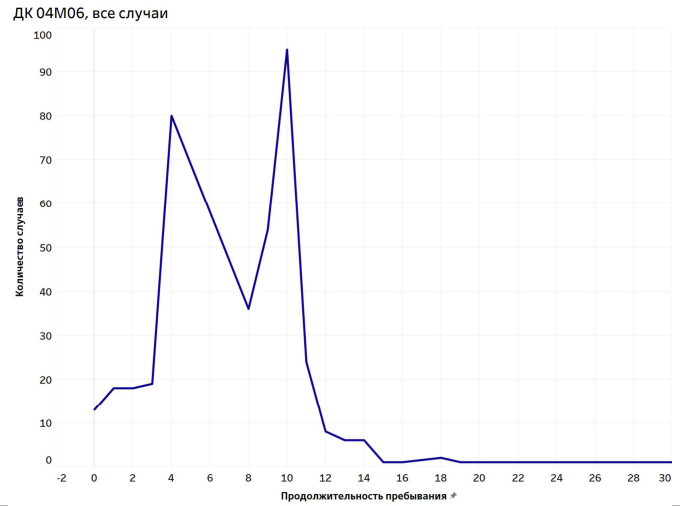	А. Основное распределение случаев: в анализ включены ***все случаи входящие в ДК без какой-либо детализации***
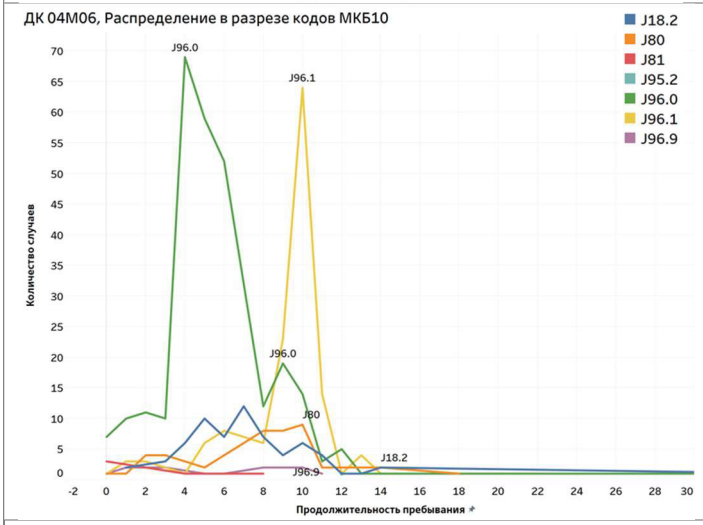	Б. Основное распределение детализировано ***в разрезе диагнозов***. Как следует из анализа, второй пик (10 дней) преимущественно сформирован диагнозом J96.1. В тоже время, диагноз J96.0 (самый массовый диагноз этой ДК) также имеет небольшой пик на 10 дней пребывания, что ***снижает уровень целесообразности разбивки этой ДК на две группы по признаку «основной диагноз»***.
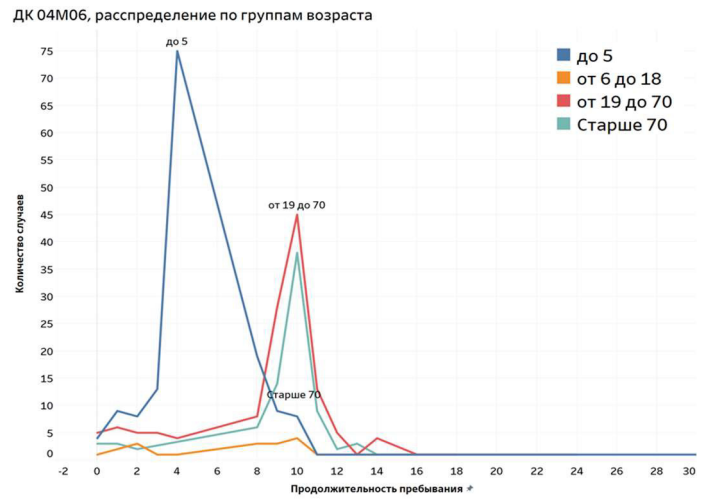	В. Основное распределение детализировано в разрезе групп возраста. Как видно из анализа, первый пик (4 дня) преимущественно сформирован возрастом «до 5 лет». Второй пик (10 дней) сформирован пациентами других возрастных категорий. В этой связи, ***выделение из этой ДК отдельной группы по признаку «дети до 5 лет» выглядит логичным и обоснованным решением***

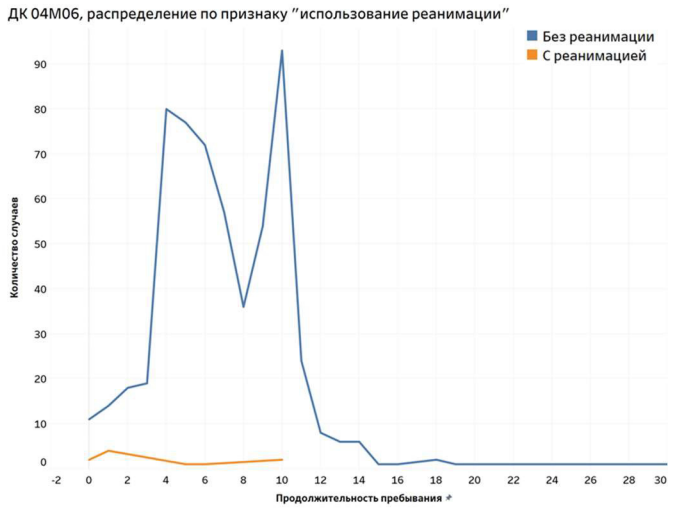	Г. Основное распределение детализировано в разрезе признака ***«пребывание в реанимации»***. Как видно из графика, случаев пребывания в реанимации крайне мало, а график отображающий случаи «без реанимации» фактически дублирует основное распределение (два пика 4 и 10 дней сохраняются). В этой связи, можно однозначно сделать вывод, что формировать отдельную группу в рамках это ДК по признаку «реанимация» не целесообразно
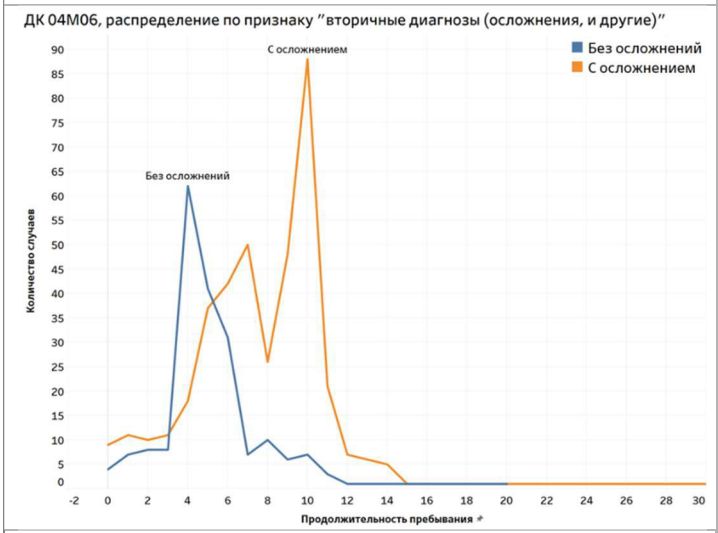	Д. Основное распределение детализировано в разрезе признака ***«вторичные диагнозы (осложнения)»***. Как видно из графика, случаи с осложнениями хотя и репрезентативны, но формируют два пика (6 и 10 дней). Это снижает обосновать применения этого критерия для выделения отдельной группы.
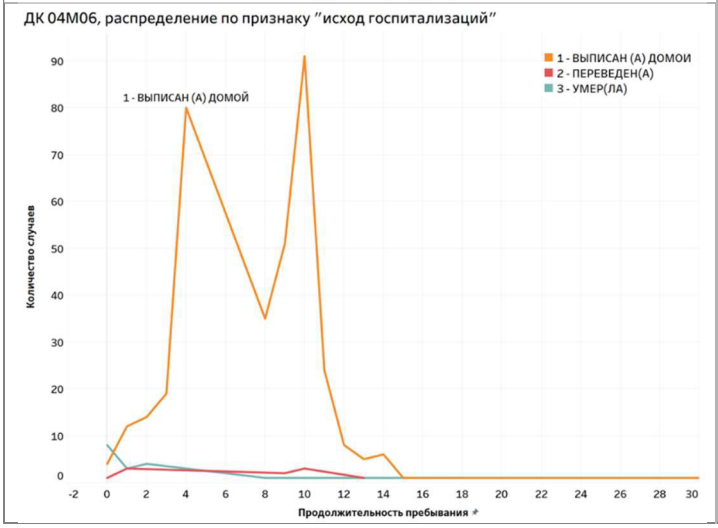	Основное распределение детализировано в разрезе признака ***«исход госпитализаций»***. Как видно из графика, случаи «выписан домой» фактически дублируют основное распределение (два пика 4 и 10 дней сохраняются). В этой связи, можно однозначно сделать вывод, что формировать отдельную группу в рамках это ДК по признаку «исход госпитализаций» не целесообразно

Рисунок 18 – Варианты распределения случаев ДК 04М06

Таким образом, после проведенного экспертного обсуждения, на основании данного анализа, ДК 04М06 была разделена на две однородные КЗГ.

- T040601 Отек легких и дыхательная недостаточность, дети до 5 лет
- T040602 Отек легких и дыхательная недостаточность

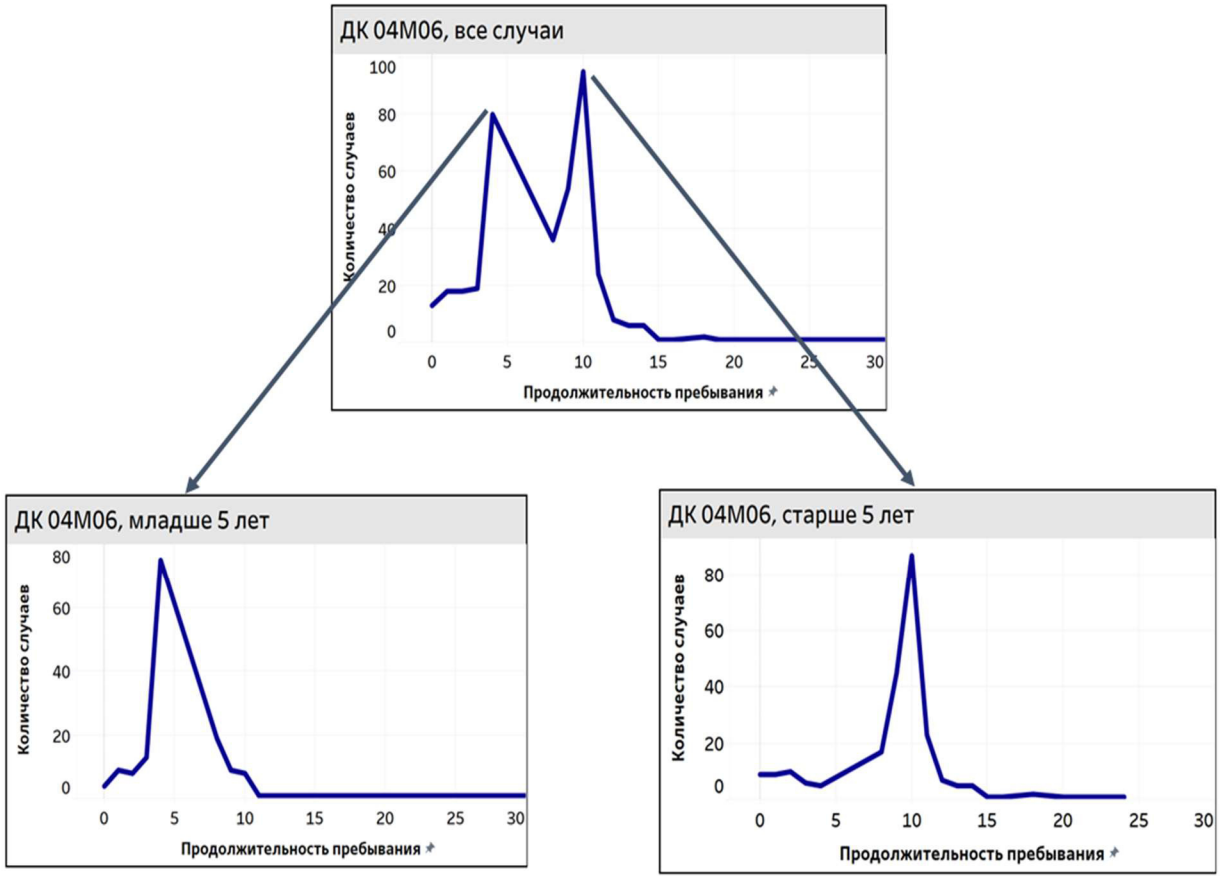

Рисунок 19 – Иллюстрация процесса разделения ДК 04М06 на две КЗГ

Приведенный пример анализа по ДК 04М06 является иллюстративным, так как эта группа имеет ярко выраженные «пики» и достаточно однозначные причины их формирования. Во многих случаях результаты не были также однозначны, и решения принимались на основании экспертных заключений с учетом оценки их потенциального влияния на поведение медицинских организаций, возможного создания негативных стимулов «игры» со статистической информацией и других факторов.

7.2.4. Логическая таблица КЗГ

Для формализации всех решений и их использования в целях последующей разработки программного продукта «Группировщик КЗГ», все принятые решения по группировке случаев интегрированы в «***логическую таблицу КЗГ***». «Логическая таблица» является составной частью файла MS Excel «KG_DRG 2.0_logic» (***далее- «Платформа КЗГ»***), который помимо логической таблицы содержит справочники и классификаторы, использованные в данной модели КЗГ.

Структура столбцов логической таблицы, а также ссылки на соответствующие названия справочников на листах «Платформы КЗГ» приведена в Таблицах 13,14.

Таблица 13 – Структура полей логической таблицы КЗГ

Значение	**Лист в файле со справочниками**
Порядковый последовательный номер строки	
Код КЗГ	
Полное клинически значимое наименование КЗГ	
Короткое смысловое наименование КЗГ	
Код БДК	MDC
Название БДК	MDC
Код ДК	DC
Название ДК	DC
Свойство диагноза	Diag_prop
Свойство операции	Proc_features
Среднее пребывание	ALOS
Исход лечения	Discharge status
Использование реанимационных технологий	ICU
Свойство основного диагноза	CC prop
Вес ребенка	
Возраст	
Тромболитическая терапия	Trombolisis
COVID	COVID
ТВ	ТВ
Коэффициент затратоемкости КЗГ	

Последовательность применения критериев группировки, приведенных в Таблице 13, определяется общей логикой группировки, приведенной на рис. 13. В результате применения этой логики, каждый пролеченный случай должен быть однозначно классифицирован в одну КЗГ с применением классификационных критериев, содержащихся в логической таблице.

Таблица 14 – Фрагмент «логической таблицы»

Код КЗГ	Название короткое	Код БДК	Код ДК	Коды групп хирургических операций	Длительность ребывания (ALOS)	Статус исхода лечения со смертью	Icu	Свойство основного диагноза	Осложнения к основному диагнозу	Вес ребенка	Возраст пациента	Тромболитическая терапия	Коэффициент КЗГ
T010101	Забол и травмы позвоночника	01	01M01										1.060
S010201	Н/О нервной системы с опер, реан >3 сут	01	01M02	01S02, 01S01			1						2.750
S010202	Новообразования нервной системы с опер	01	01M02	01S02, 01S01									1.900
T010201	Новообразования нервной системы, луч/тер	01	01M02						17X01				1.800
T010202	Новообразования нервной системы, хим/тер	01	01M02						17X02				1.800
T010203	Новообр. нервной системы	01	01M02										0.600
S010301	Дегенер забол нервной системы с опер	01	01M03	01S02, 01S01									1.800
T010301	Дегенер забол нервной системы	01	01M03										1.600
T010302	Дегенер забол нервной системы, послед цереброваск/болез	01	01M03					01T01					0.800
T010401	Расс. склероз и мозжечковая атаксия	01	01M04										1.600
S010501	Спец наруш мозг/кровообр, без ТИА с опер	01	01M05	01S02, 01S01									2.600
T010501	Спец наруш мозг/кровообр, без ТИА, реан >3 сут	01	01M05				1						2.300
T010502	Спец наруш мозг/кровообр, без ТИА	01	01M05										1.700
T010503	Спец наруш мозг/кровообр, без ТИА, умер <3 сут	01	01M05			3							0.800

В логической таблице все КЗГ в пределах одной ДК отсортированы в порядке убывания сложности/затратоемкости случая лечения пациентов. Иными словами, КЗГ с максимальным коэффициентом затратоемкости располагается в первой строчке среди всех КЗГ, входящих в конкретную ДК.

Если после применения логики группировки случай может быть классифицирован в две или больше КЗГ, окончательная классификация осуществляется в группу с минимальным значением «Row ID» (с максимальным значением коэффициента затратоемкости КЗГ).

Excel файл, который содержит Логическую Таблицу, также содержит листы со справочниками для всех кодов, применяемых в логической таблице.

7.2.5. Система кодировки групп

В разработанной модели КЗГ применена система кодирования, основанная на семизначном коде (таблица 15). Каждый порядковый номер имеет определенное значение в системе кодирования

Таблица 15 – Система кодировок в логической таблице КЗГ

Порядок знака	Значение
1	Определяет принадлежность группы к разделам КЗГ ● S- хирургическая группа ● T- терапевтическая группа ● D- хирургическая группа, краткосрочное пребывание ● A- терапевтическая группа, краткосрочное пребывание
2-3	Код БДК
4-5	Код ДК в пределах БДК
6-7	Последовательная нумерация групп в пределах ДК

В тех случаях, когда группировка осуществляется применительно к БДК (без выделения ДК), вместо номера ДК используются символы «MD» (подробнее об этом в разделе «Логика группировки хирургического раздела КЗГ»

Например,

Код КЗГ **S010202** показывает, что этот случай имеет следующие характеристики:

- Пациенту проведена хирургическая операция
- Основной диагноз соответствует БДК «Болезни нервной системы»
- В пределах этой БДК диагноз попадает в ДК «Новообразования нервной системы»

Код КЗГ **T010202** имеет следующие характеристики:

- Пациент отнесен к терапевтической группе, проводилась химиотерапия, без оперативного вмешательства
- Основной диагноз соответствует БДК «Болезни нервной системы»
- В пределах этой БДК диагноз попадает в ДК «Новообразования нервной системы»

7.3. Основные этапы разработки, хронология изменений структуры и количества групп

7.3.1. Этапы разработки модели КЗГ

Процесс разработки модели КЗГ осуществлялся в период с 2018 по 2023г. Определенные задержки и отставания от первоначального графика были вызваны пандемией КОВИД, а также модернизацией информационной системы «пролеченный случай». За этот период времени принимались определенные решения по основным параметрам модели КЗГ, которые включали в себя изменение количества групп, видов помощи, оплачиваемых по КЗГ, классификационных критериев и т.д. Необходимо отметить, что данная работа способствовала развитию потенциала персонала ФОМС и привела к возникновению национального потенциала в части разработки и внедрения новых механизмов финансирования. Кроме того, привлечение большого количества медицинских работников к этой работе способствовало лучшему пониманию ими целей и задач проводимых реформ, что крайне важно для достижения ожидаемых результатов.

Основной терапевтический раздел

Практическая работа над новой моделью КЗГ стартовала осенью 2018г. В связи с тем, что к тому времени разработка и одобрение нового хирургического классификатора еще не были завершены, в 2018-2019г. работа осуществлялась только в части структуры терапевтического раздела модели КЗГ. Созданная приказом Минздрава и ФОМС Рабочая Группа провела 19 заседаний с участием экспертов разных клинических профилей, на которых принимались основные решения по группировке пролеченных случаев в КЗГ на основании логики, описанной в разделе «группировка случаев».

Основной хирургический раздел

Практическая фаза разработки основного хирургического раздела КЗГ была реализована в 2020 - 2022гг. Основные параметры этой работы были регламентированы Приказом МЗ №390 и ФОМС №176 от 09.06.2020 «О совершенствовании системы финансирования стационарных услуг, внедрении современных подходов к эффективному управлению, обеспечению прозрачности использования ресурсов». На основании этого приказа, были реализованы следующие мероприятия:

- Разработан и утвержден для применения новый классификатор хирургических операций
- Разработан «адаптер» для обеспечения непрерывности сбора информации и совместимости данных между старым и новым классификаторами операций

- Внесены необходимые изменения в клинико-статистическую форму стационарного больного (форма 066/у) с учетом введения новых критериев группировки случаев.

После этого, в 2022 году по аналогии с терапевтическими группами было проведено семь заседаний Рабочих Групп по КЗГ хирургического раздела.

7.3.2. Формирование основной модели

После завершения работы над хирургическим разделом КЗГ, были объединены результаты по терапевтическим и хирургическим разделам, в результате чего была сформирована первая версия Логической Таблицы КЗГ (Лист «DRG_V1» Платформы КЗГ). Первая версия включала в себя 657 КЗГ. Из них 250 групп хирургического раздела и 407 групп терапевтического раздела.

После того, как была сформирована первая версия модели КЗГ, был проведен статистический и экспертный анализ, на основании которого количество групп было оптимизировано. Вторая версия КЗГ включала в себя 396 КЗГ. Из них, 171 групп хирургического раздела и 225 группа терапевтического раздела. Основные аргументы для оптимизации количества групп:

- ***Обеспечить необходимый уровень статистической репрезентативности*.** Группы с малым количеством случаев (как правило, меньше 500 случаев в год) были объединены с другими группами в пределах одной БДК
- ***Снизить потенциальный риск злоупотреблений и искажения статистики***, (например, было сокращено количество групп, формируемых на основании признака «пребывание в реанимации»).
- ***Собрать дополнительный статистический материал*** для более обоснованного формирования групп с использованием дополнительных критериев группировки. Во многом, необходимость сокращения количества групп было обусловлено проблемами с качество данных в информационной системе, особенно по вторичным классификационным критериям.

На этапе формирования второй версии КЗГ проведен аналитическое и статистическое распределение весовых коэффициентов каждой из групп. В основе данного мероприятия проводился учет количества случаев по каждой группе случаев в разрезе организаций здравоохранения, клинических отделений и других параметров.

7.3.3. Финансирование случаев краткосрочного пребывания

Следующей стадией развития модели явилась **разработка раздела КЗГ для случаев краткосрочного пребывания**. В действующей модели существует фрагментация в части финансирования стационарозамещающих медицинских услуг (СЗМУ), включая фрагментацию системы предоставления помощи, системы финансирования, и информационных систем (существуют разрозненные базы данных и т.д).

Всего можно выделить следующие системы оплаты:

- краткосрочное (однодневное) пребывание детей (ОКП дети)
- краткосрочное (однодневное) пребывание беременных (ОКП беременные)
- экстренная медицинской помощь (до 3 часов) (ОЭМП 3 часа)
- экстренная медицинской помощь (от 3 до 24 часов) (ОЭМП 24 часа).

В процессе работы над новой моделью КЗГ, было принято решение интегрировать систему финансирования СЗМУ в общую модель КЗГ. Такое решение позволит достичь следующих основных результатов:

- упрощение системы расчета финансирования
- использование единых подходов, классификаторов и IT решений, что снизит дублирование функций и сократит необоснованные административные расходы на поддержание разрозненных систем
- создание стимулов для развития «хирургии одного дня» и переориентации пациентов на амбулаторный уровень лечения.

В результате «логическая таблица» была дополнена новыми разделами, позволяющими классифицировать пациентов в «амбулаторные КЗГ»: хирургический раздел (код КЗГ начинается с буквы «D», и Терапевтический раздел (код КЗГ начинается с буквы «А»).

Данные группы сформированы в пределах БДК, а не ДК с применение следующих критериев классификации:

- Пребывание в стационаре <24 часов
- Код операции включен в перечень операций, которые могут быть осуществлены в рамках досуточного пребывания
- Код диагноза включен в список разрешенных диагнозов.

На рис. 20 представлен алгоритм отнесения случаев к разделам КЗГ, который определяет конечную индексацию в системе группировщика.

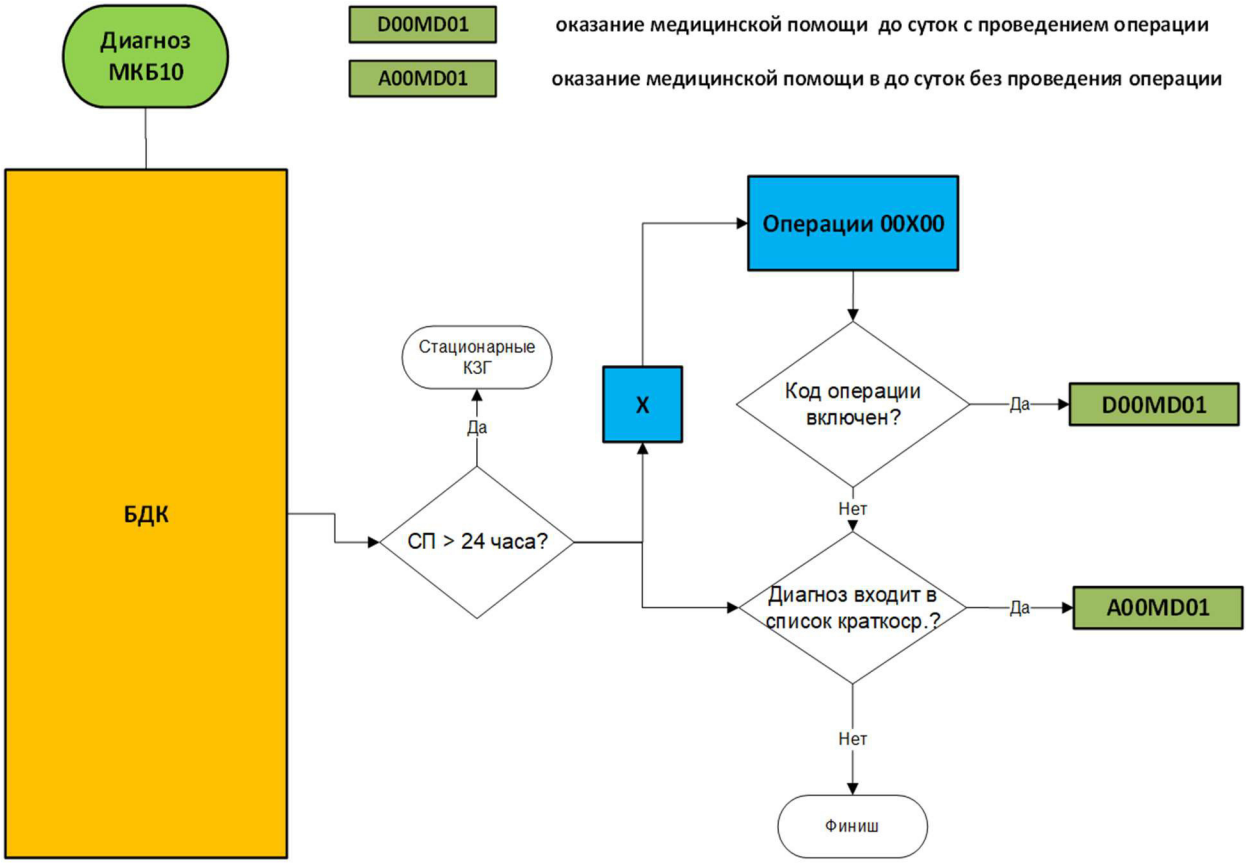

Рисунок 20 – Алгоритм отнесения случаев к разделам КЗГ

Таким образом, дальнейшая разработка мероприятий по совершенствованию системы оказания медицинской помощи в условиях краткосрочного пребывания пациентов позволит повысить качество оказания медицинской помощи и уменьшить финансовые затраты организаций здравоохранения.

7.3.4. Финансирование туберкулезных стационаров

Система финансирования ТБ стационаров по пролеченному случая была разработана в Кыргызстане в 2015 году. По аналогии с моделями СЗМУ система финансирования ТБ стационаров существовал параллельно с общей системой финансирования и не была интегрирована в единую информационную систему. Для исправления этой ситуации, было принято решение о включении ТБ групп в общую модель КЗГ. При этом, было решено сохранить логику группировки, которая был разработана в 2015 году.

Для реализации этой возможности были произведены следующие модификации Логической Таблицы:

- Выделана отдельная БДК 55 «Туберкулез» (изначально такой БДК не было, т.к. в странах, использующих систему Nordic DRG туберкулезные стационары отсутствуют). В эту БДК отнесены все диагнозы, которые использованы в модели ТБ КЗГ 2015
- в Логическую Таблицу был добавлен параметр «ТБ», который позволяет реализовать в Группировщике критерии группировки, специфичные для туберкулеза (отражающие метод диагностики и лекарственную чувствительность).

Хотя логика группировки была сохранена, после проведения анализа структуры госпитализаций с 2018 по 2022г и оценки показателей эффективности стационаров, применительно, каждая из 9 ТБ групп была разбита на три группы по признаку «короткого» и «сверхкороткого» пребывания. Для каждой группы эти параметры рассчитывались отдельно, исходя из сложившегося среднего пребывания по системе в целом.

7.3.5. Итоговая модель КЗГ

Итоговая модель КЗГ, полученная в результате описанных выше процессов, включает в себя 456 групп в разрезе четырех разделов (табл. 16).

Таблица 16 – Итоговая модель КЗГ

Раздел КЗГ	Количество групп
Терапевтический раздел (T)	233 (51,1%)
Хирургический раздел (S)	178 (39,0%)
Краткосрочное пребывание, Терапия (A)	23 (5,0%)
Краткосрочное пребывание, Хирургия (D)	22 (4,8%)
Итого:	456 (100,0%)

Из 456 групп КЗГ максимальную долю, 233 группы, или 51,1% составили терапевтические группы. Хирургический раздел составили 178 (39,0%) групп КЗГ. Случаи с краткосрочным пребыванием терапевтические и хирургические разделы составили 23 (5,0%) и 22 (4,8%) соответственно.

8. АНАЛИЗ ЗАТРАТ/ КОСТИНГ

Неотъемлемой частью процесса пересмотра КЗГ является расчет относительных коэффициентов затратоемкости групп. Для реализации этой цели руководством Минздрава и ФОМС было принято решение о проведении в 2019г. ***исследования по анализу затрат в медицинских организациях при*** методологической и технической поддержке странового офиса ВОЗ.

При этом, была поставлена цель институционализировать данный процесс с целью получения регулярной информации о структуре затрат медицинских организаций и иных экономических параметрах их деятельности.

Первый анализ затрат проводился в период с февраля по декабрь 2019 ***на основании данных о бюджете и статистики медицинских организаций за 2018***г.

Второе исследование было проведено в 2020-2021 годах ***на основании показателей работы стационаров в 2019 году.*** Поскольку первое исследование было тренировочным и способствовало развитию потенциала сотрудников ФОМС и стационаров, второе исследование было более качественным и именно его результаты были преимущественно использованы для расчета коэффициентов КЗГ.

8.1. Методологическая основа

Для подготовки и проведения анализа затрат была создана межведомственная Рабочая Группа, которая осуществляла координацию приводимой работы и решение возникающих методологических и административных и организационных вопросов.

В качестве методологической основы для анализа затрат было решено использовать стандартную методику ступенчатого отнесения затрат методом «сверху вниз». На выбор такого подхода повлияли следующие основные факторы:

- подобная методология уже использовалась в Кыргызстане в процессе разработки первой модели КЗГ в рамках проекта USAID/ZdravReform и в стране еще сохранился соответствующий потенциал[5]

[5] Langenbrunner, John C.; Cashin, Cheryl; O'Dougherty, Sheila. 2009. Designing and Implementing Health Care Provider Payment Systems : How-To Manuals. Washington, DC: World Bank., Chapter "Completing cost-accounting analysis", p 148.

- В 2014г. международный консорциум Joint Learning Network for Universal Health Coverage (JLN) опубликовал практическое пособие по проведению анализа затрат разработанное на основании опыта многих стран, что позволяло сформировать методологическую основу исследования на основании лучшей международной практики
- Поскольку данная методология в редакции JLN уже была апробирована в странах региона (Украина, 2018) и были доступны технические инструменты на безвозмездной основе, это создало дополнительные преимущества и снизило административные расходы на проведение исследования.

На основании руководства JLN[6], Рабочей Группой была разработана и адаптирована к условиям Кыргызстана методология расчета стоимости медицинских услуг, оказываемых организациями здравоохранения, работающими в системе Единого плательщика в рамках Программы государственных гарантий по обеспечению граждан медико-санитарной помощью» (далее- Методика).

Методика содержит регламент проведения анализа затрат, включая следующие основные этапы, которые были реализованы в процессе проведения исследования (рис. 21).

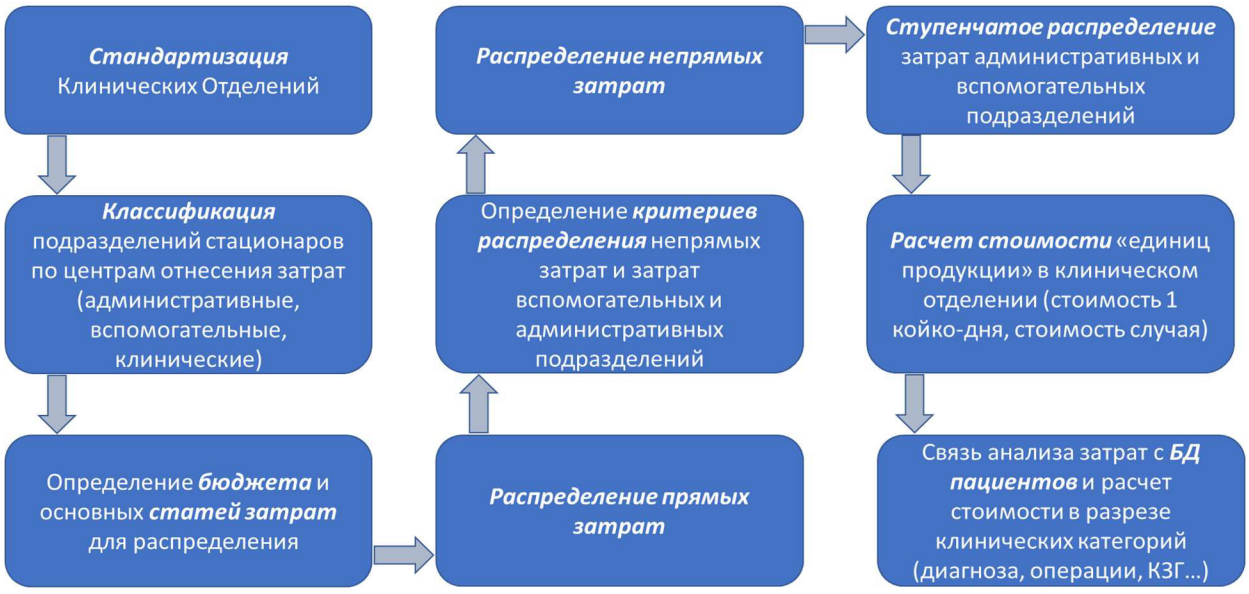

Рисунок 21 – Основные этапы проведения анализа затрат

[6] Özaltın, A., and C. Cashin, eds. Costing of Health Services for Provider Payment: A Practical Manual Based on Country Costing Challenges, Trade-offs, and Solutions. Joint Learning Network for Universal Health Coverage, 2014.

Выбор референтных стационаров

Для проведения анализа затрат в КР было принято решение выбрать референтные стационары, отвечающие критериям отбора в разрезе следующих категорий:

- Информационно-технические критерии
- Показатели спектра услуг и охвата населения
- Показатели клинической и экономической эффективности.

По каждой категории Рабочей Группой была разработаны соответствующие критерии, на основании которых были отобраны 20% от общего количества стационаров и примерно 44% от общего объема госпитализаций по стране за 2018г., что составило 28 стационаров Выбранные стационары отвечают следующим основным критериям:

- обеспечивают максимальный охват в части спектра оказываемых услуг (количество кодов диагнозов и операций)
- равномерно представлены все возрастные категории пациентов (для оценки этого критерия выделить семь основных возрастных групп жизненного цикла с точки зрения потребления услуг системы здравоохранения: 0-1, 1-5, 5-18, 18-30, 30-50, 50-65> 65 лет).
- информационные системы стационара обеспечивают генерирование основной информации в автоматическом режиме
- стационары расположены в разных географических регионах
- представлены разные уровням оказания помощи
- Хорошие показатели эффективности (среднее пребывание, доля необоснованных госпитализаций и т.д.)
- соответствуют критериям лучшей медицинской практики (экспертная оценка ФОМС).

Кроме того, принималось во внимание заинтересованность и готовность руководителей стационаров принять участие в данном исследовании. Более подробно критерии выбора и анализ в разрезе всех стационаров приведены в соответствующих документах рабочей группы.

8.2. Основные этапы реализации проекта

Стандартизация клинических отделений

Для обеспечения корректного сравнения результатов работы стационаров, была проведена работа по стандартизации типов клинических отделений стационаров. До проведения настоящего исследования стандартизация на системном уровне не

осуществлялась, а названия отделений не всегда корректно отражали структуру пролеченных пациентов.

Более того, в процессе проводимой работы выяснилось, что в ФОМС и медицинских организациях существовали расхождения в части информации о структуре стационаров в разрезе клинических отделений и специальностей.

Таким образом, после консультаций с участниками проекта каждому клиническому отделению стационара был присвоен код профиля отделения в соответствии с согласованным справочником профилей отделений.

Классификация отделений по центрам затрат

В соответствии Методикой, все структурные подразделения стационаров были разбиты на следующие основные категории:

- Административные подразделения
- Вспомогательные клинические подразделения
- Клинические подразделения (включая амбулаторные и прочие)

Определение бюджета и основных статей затрат

Общий бюджет организации здравоохранения, на основе которого осуществляется дальнейшее распределение расходов, охватывает все консолидированные расходы организации (все источники поступлений средств). Капитальные затраты (капитальный ремонт и закупка дорогостоящего оборудования и других основных средств) и амортизация не учитывались при проведении анализа расходов по настоящей Методике, а учитываются дополнительно. Кроме того, к анализу расходов не относятся расходы, непосредственно не связанные с предоставлением организацией здравоохранения медицинских услуг, не предусмотренных в пределах гарантированного объема медицинской помощи.

В частности, к этому анализу не входят расходы, связанные с медицинскими услугами, предоставляемыми при выполнении организациями здравоохранения функции клинических учебных баз, расположенных на базе стационаров, централизованное перераспределение лекарственных средств, которое осуществляется через организацию здравоохранения и т.д.

Данный бюджет был классифицирован в соответствии со следующей согласованной стандартной структурой расходов:

- Расходы на оплату труда персонала
- Льготные пенсии

- Обслуживание медицинского оборудования
- Расходы на медикаменты
- Расходы на изделия медицинского назначения
- ТО здания (Телефон + РС + Лифт)
- ТО автотранспорта
- Коммунальные расходы
- Материалы (Мягкий инвентарь; Хоз. материалы)
- Общебольничные расходы (охрана и т.д.).
- Продукты питания
- Общие расходы, связанные с персоналом: (Командировки; Налоги; Банковское обслуживание; Страхование)
- Прочие расходы.

Распределение затрат

Общая модель распределения затрат, включающая в себя метод ступенчатого отнесения, продемонстрирована на рисунке 22.

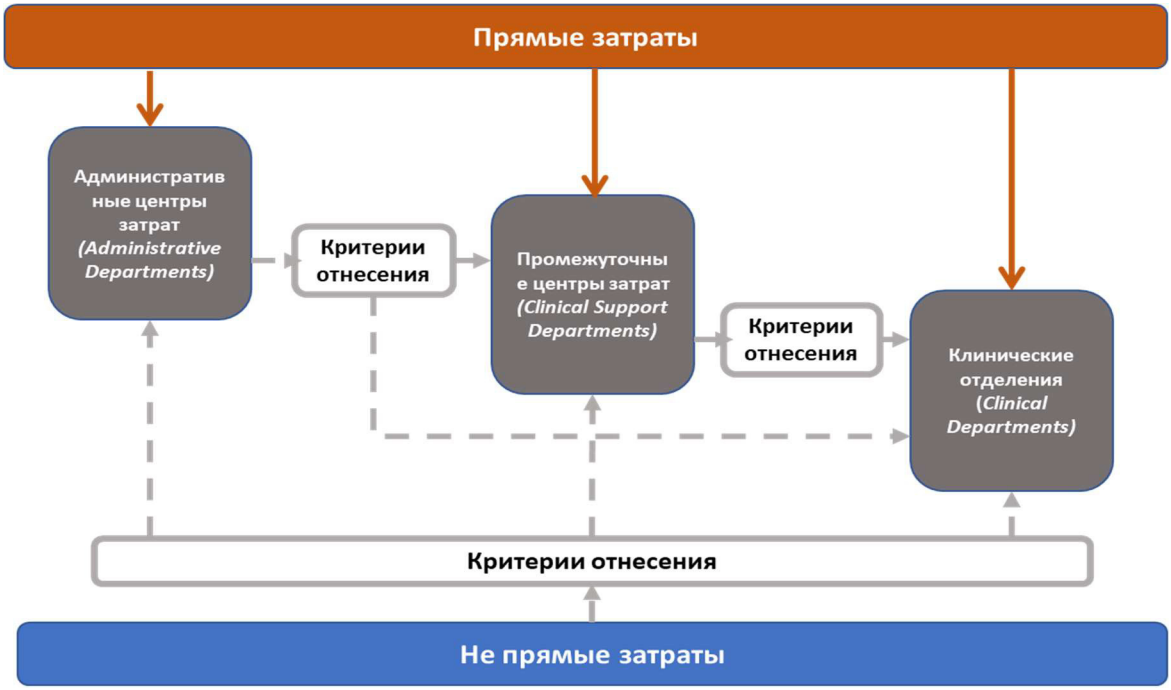

Рисунок 22 – Схема отнесения затрат методом «сверху в низ»

Модель распределения затрат методом ступенчатого отнесения состоит из следующих этапов:

- Распределение прямых затрат
- Определение критериев распределения «не прямых затрат» и затрат административных и вспомогательных подразделений на клинические отделения
- Распределение «не прямых» затрат
- Выполнение пошагового распределения затрат административных и вспомогательных подразделений на клинические отделения «сверху вниз».

Распределение прямых затрат

Прямыми затратами являются расходы, ***которые по данным бухгалтерского учета могут быть непосредственно отнесены к центру затрат***. Прямые расходы, могут отличаться в зависимости от уровня организации здравоохранения, внутренних особенностей организации бухгалтерского учета, уровня развития систем электронного сбора и обработки данных, на основе которых соответствующие организации ведут учет расходов в разрезе структурных подразделений.

Для обеспечения необходимого уровня стандартизации и точности расчетов ***в обязательный перечень прямых расходов в рамках данного исследования отнесены следующие расходы***:

- расходы на заработную плату и связанные с ней начисления;
- расходы на лекарственные средства;
- расходы на техническое обеспечение и обслуживание (текущий ремонт) дорогостоящего оборудования;

Определение критериев распределения затрат

Этот этап предполагает принятие решения об определении критериев распределения для двух типов затрат:

- критерии распределения общей суммы косвенных затрат на основные клинические отделения, административные и вспомогательные подразделения организации здравоохранения;
- критерии распределения всех расходов (прямых и косвенных) на содержание административных и вспомогательных структурных подразделений на основные клинические отделения организации здравоохранения.

В таблице 12 приведены стандартные критерии, которые использовались в рамках данного исследования.

Таблица 17 – Стандартные критерии отнесения затрат

Наименование параметров	Ед.
Инженерные параметры	
Общая площадь помещений подразделения	$м^2$
К-во персональних компьютеров в подразделении	к-во
Автотранспорт	к-во
К-во коек в подразделении	к-во
Персонал	
Общее к-во фактически занятых ставок	к-во
Общее к-во фактически занятых ставок врачей	к-во
Общее к-во фактически занятых ставок медсестер	к-во
Статистика	
Население, которое обслуживается	к-во
К-во пролеченных больных в отделениях	к-во
К-во койко-дней, проведенных больными	к-во
К-во пролеченных больных в отделениях реанимации	к-во
К-во проведенных операций	к-во
Объем стерилизации инструментов	к-во биксов
К-во лабораторных исследований	к-во
К-во биохимических исследований	к-во
К-во бактериологических исследований	к-во
К-во УЗИ исследований	к-во
К-во рентген-исследований	к-во
К-во флюорографий/рентген-исследований	к-во
к-во эндоскопических исследований	к-во
к-во ЭКГ	к-во
К-во летальных случаев	к-во
К-во выстиранного белья (кг)	кг
Прочие статистические данные	
Финансы	
Прямые + косвенные затраты (до распределения)	сом
Общие расходы подразделения (прямые + косее...	сом

Распределение не прямых затрат и выполнение пошагового распределения затрат.

После внесения всех данных в расчетный модуль, в соответствии с формулами, приведенными в Методике, производился непосредственно распределение затрат. Фрагмент таблицы с иллюстрацией ступенчатого отнесения приведен на рис. 23.

	ПОШАГОВОЕ РАСПРЕДЕЛЕНИЕ РАСХОДОВ																		ОБЩИЙ БЮДЖЕТ
Центр затрат	АХЧ (Автохозяйство, обслуживание домов)	Руководство	Отдел кадров	Бухгалтерия	Отдел по качеству	Прочие адм.(Канцелярия, юрисконсульт, инженерний)	АХЧ (роддом)	Прачечная	Пищеблок	Стерилизационная	Пункт автоклавирование медцинских отходов	Амбулаторно-диагностическое отделение	Физиотерапия	Патологоанатомическое	Операционный блок	Операционный блок (роддом)	Реанимация*	Реанимация роддома*	(сом)
Общие расходы																			
Административные подразделения																			
АХЧ (Автохозяйство, обслуживан...	**4 476 156.76**																		
Руководство	108 294.12	**1 041 401.51**																	
Отдел кадров	12 032.68	1 815.08	**232 661.53**																
Бухгалтерия	162 441.17	24 503.56	5 483.95	**2 668 449.25**															
Отдел по качеству	120 326.79	18 150.79	4 062.18	38 852.24	**1 223 535.69**														
Прочие адм.(Канцелярия, юриско...	33 089.87	4 991.47	1 117.10	19 414.56		**650 794.63**													
Вспомогательные хозяйственные...																			
АХЧ (роддом)		21 780.95	4 874.62	33 670.41		14 290.09	**1 288 251.63**												
Прачечная	48 130.72	7 260.32	1 624.87	12 989.17		4 763.36		**698 493.93**											
Пищеблок	126 343.13	19 058.33	4 265.29	43 391.97		12 503.83			**1 477 954.04**										
Стерилизационная	120 326.79	18 150.79	4 062.18	25 351.57		11 908.41				**1 207 447.88**									
Пункт автоклавирование медцинс...											**24 206.00**								
Вспомогательные медицинские (...																			
Амбулаторно-диагностическое от...	782 124.17	117 980.13	26 404.19	312 451.49		77 404.67				114 255.29	1 931.00	**12 288 554.75**							
Физиотерапия	66 179.74	9 982.93	2 234.20	24 372.35		6 549.63			487.41		2.61		**802 277.07**						
Патологоанатомическое	42 114.38	6 352.78	1 421.76	17 751.70		4 167.94								**499 590.56**					
Операционный блок	264 718.95	39 931.74	8 936.80	88 190.43		26 198.50		184 728.28		202 452.35	2 561.48				**6 482 046.66**				
Операционный блок (роддом)		19 058.33	4 265.29	52 307.13		12 503.83	95 594.64	189 464.90		70 073.24	1 645.31					**3 948 665.15**			
Реанимация*		66 704.15	14 928.52	213 069.50	8 279.10	43 763.41		4 736.62	27 328.49	3 006.72	1 821.89	587 679.80		499 590.56			**9 336 362.33**		
Реанимация роддома*		37 209.12	8 327.48	107 133.23	104.14	24 412.24		27 472.41	14 335.96	3 006.72	860.03							**4 122 435.80**	
Стационарные отделение																			
Реанимация																	1 742 349.31		**1 742 349.31**
Реанимация роддома																		60 017.26	**60 017.26**
Гинекологическое		35 394.04	7 921.26	88 229.61	62 952.36	23 221.40	177 532.91	27 472.41	88 872.92	126 783.28	509.47	895 601.88				1 327 297.10		93 776.97	**6 347 554.51**
Новорожденные		62 620.22	14 014.53	151 058.41	303 046.12	41 084.02	314 096.69	38 524.53			1 569.05	413 036.20							**6 950 400.81**
Патологии беременных		27 679.95	6 194.83	69 218.51	41 603.75	18 160.33	138 839.84	27 472.41	84 202.98	43 263.33	283.35	416 479.88						468 884.87	**3 961 755.18**
Родильное		112 081.12	25 083.98	252 735.21	301 327.82	73 534.43	562 187.55	54 944.82	233 141.61	212 641.79	1 054.88	2 227 238.80				2 621 368.05		3 499 756.69	**19 157 765.68**
Детское	252 686.27	38 116.66	8 530.58	95 298.17	60 921.64	25 007.66			81 633.12	10 022.39	288.62	360 110.18	489 193.34				73 054.48		**4 942 804.92**
Кардиологическое	204 555.55	30 856.34	6 905.71	83 051.98	57 432.97	20 244.30		11 052.12	108 257.14		377.00	659 341.07					2 914 873.68		**7 322 209.83**
ЛОР	189 514.70	28 587.49	6 397.94	78 396.59	26 815.94	18 755.75		6 315.50	52 230.53	99 221.70	253.61	155 785.37			353 743.61				**3 649 956.99**
Неврологическое	177 482.02	26 772.41	5 991.72	71 191.52	44 207.24	17 564.91		11 052.12	94 599.44		238.76	367 407.49	190 173.91				1 110 428.07		**4 866 741.17**
Офтальмологическое	189 514.70	28 587.49	6 397.94	74 330.37	26 920.08	18 755.75		9 473.24	59 326.91	21 047.03	148.64	163 287.66			446 448.83				**3 486 291.13**
Терапевтическое	240 653.59	36 301.58	8 124.37	92 602.22	56 443.64	23 816.82		9 473.24	100 717.39		473.19	1 526 983.57	122 909.83				1 132 344.41		**7 093 909.24**
Травматологическое	237 645.42	35 847.81	8 022.81	92 603.50	48 112.48	23 519.11		12 630.99	114 009.86	42 094.05	816.03	979 930.96			861 182.71		1 150 608.03		**7 801 274.51**
Урологическое	207 563.72	31 310.11	7 007.27	78 327.26	38 479.57	20 542.01		11 052.12	79 611.19	77 172.43	445.15	259 915.59			592 825.49				**4 534 296.46**
Хирургическое №1	360 980.38	54 452.37	12 186.55	181 240.25	58 838.85	35 725.23		34 735.23	159 209.51	69 154.52	782.59	1 373 084.03			1 812 631.04				**11 399 080.09**
Хирургическое №2	324 882.35	49 007.13	10 967.89	166 092.53	88 050.00	32 152.71		34 735.23	179 989.56	113 253.05	1 577.55	1 902 672.28			2 415 214.98		1 212 704.34		**13 669 993.91**
Амбулаторно-поликлинические п...																			
отд Гемодиализ	204 555.55	30 856.34	6 905.71	105 127.34		20 244.30		3 157.75			6 565.79								**10 488 519.99**

Рисунок 23 - Таблицы с иллюстрацией ступенчатого отнесения затрат

Результаты расчетов и их связь с базой данных пролеченных пациентов

Результаты расчетов по стационару

В результате проведенных расчетов, было получено большое количество показателей по каждому клиническому отделению, включая стоимость койко-дня, стоимость случая, структура затрат отделений и другие параметры. В табл. 13 приведен стандартный перечень параметров, включенных в таблицу результатов расчета.

Таблица 18 – Основные результаты расчётов

Наименование	Показатель
Стационар/дневной стационар - стоимость лечения (по каждому клиническому отделению)	Стоимость лечения 1 случая
	Стоимость койко-дня
	Стоимость медикаментов на 1 койко-день
	Стоимость питания на 1 койко-день
Стационар - статистика	Общая площадь помещений подразделения
	К-во коек в подразделении
	К-во пролеченных больных в отделениях стационара
	К-во койко-дней, проведенных больными в отделениях стационара
	Средняя длительность лечения в отделении
Амбулаторно-поликлинический уровень	Единиц услуг
	Стоимость услуги
Результаты пошагового распределения	Общие расходы отделения
	Расходы на оплату труда персонала
	Льготные пенсии
	Обслуживание медицинского оборудования
	Расходы на ГЛС
	Расходы на ГЛС - централизованные поставки
	Расходы на ИМН
	ТО (Телефон + РС + Лифт)
	ТО (Авто)
	Коммунальные расходы
	Материалы (Мягкий инвентарь; Хоз. материалы)
	Общебольничные расходы
	Продукты питания
	Пищеблок
	Общие расходы (персонал) (Командировки; Налоги; Банковское обслуживание; Страхование)
	Прочие расходы

	Бюджет к распределению (прямые + косвенные)
	Административные расходы
	Параклинические раходы (гр. 3)
	Косвеные расходы

Связь результатов анализа затрат с базой данных ФОМС «Пролеченный Случай»

Для проведения анализа и последующих расчетов, ***результаты анализа затрат были связаны с базой данных по пролеченным случаям референтных стационаров***. Схема связи приведена на рис. 24. Таким образом, ***по каждому случаю в базе данных была рассчитана стоимость койко-дня в отделении в отделении выписки пациента*** (что послужило основой для дальнейших расчетов стоимостных параметров, описанных далее).

Код стационара	Код отделения	Бюджет общий	Случаев	Стоимость случая	Стоимость к-дня
04543507	2	3691488.4	691.0	5342.2	297.3
04543507	28	3503894.0	670.0	5229.7	286.6
04543507	63	4189367.8	858.0	4882.7	287.9
01999141	4	3480016.9	589.0	5908.3	255.5
01999141	2	5506968.7	917.0	6005.4	231.4
01999141	3	4146641.7	1029.0	4029.8	238.1
01999141	1	4413346.3	529.0	8342.8	350.0
05506626	1	12237637.4	0.0	0.0	423.0
01204408	1	5945979.0	458.0	12982.5	206.2
05385571	21	4786020.3	1916.0	2497.9	306.8

Код стационара	Код отделения	Код профиля	Стационар	Код МКБ	Код МКБ 2	Код операции	Возраст	Пребывание		Стоимость к-дня		Стоимость Случая
01999106	16	7	Hospital 1	D47.1			58	12	*	297.3	=	3567.5
01999106	4	108	Hospital 1	K04.8		BE7.15	63	6	*	286.6	=	1719.4
01999106	3	41	Hospital 1	J32.4		BBD7.12.03	33	8	*	287.9	=	2303.0
01999106	15	16	Hospital 1	E10.7			26	7	*	255.5	=	1788.8
01999709	4	72	Hospital 18	J93.1			78	4	*	231.4	=	925.7
01999709	5	73	Hospital 18	Z22.3	J41.0		10	10	*	238.1	=	2381.2
01999709	3	72	Hospital 18	A16.0			41	179	*	350.0	=	62647.8
01999709	5	73	Hospital 18	Z22.3	J41.0		13	10	*	423.0	=	4230.0
01999709	1	72	Hospital 18	J18.9	B90.9		55	14	*	206.2	=	2887.2
02008951	2	35	Hospital 3	C61	N30		61	11	*	306.8	=	3374.3
02008951	5	35	Hospital 3	J84		CG7.08.04	65	15	*	238.1	=	3571.8
02008951	2	35	Hospital 3	C67.8	N13.3	KA2.02	77	12	*	350.0	=	4199.9
02008951	2	35	Hospital 3	C67.8	N30		56	11	*	423.0	=	4653.0
02008951	5	35	Hospital 3	C18.0	C18.2		77	4	*	206.2	=	824.9

Рисунок 24 – Иллюстрация связи результатов анализа затрат с базой данных по пролеченным пациентам

Данная информационная модель явилась основой последующих расчетов средней стоимости случаев в различной степени агрегации данных в клинические группы.

Стоимость случаев в разрезе клинических категорий

Расчет стоимость случая в рамках проведенного анализа затрат был осуществлен в разрезе ДК либо других клинических групп:

- Класс заболеваний по МКБ10
- Диагноз по МКБ- 10
- Хирургическая операция
- Профиль отделений
- Клинико-Затратная Группа

Для расчета средней стоимости, на первом этапе была рассчитана стоимость каждого случая в базе данных референтных стационаров по формуле:

$$CaseCost = BDcost * LOS$$

Где,

$CaseCost$- стоимость случая в базе данных

$BDcost$ – стоимость койко-дня отделения, в котором пролечен пациент (на основании анализа затрат)

LOS- продолжительность госпитализации каждого пациента

Далее, при подсчёте средней стоимости случая по каждой клинической категории, ***были «отброшены» все случаи с продолжительностью пребывания более чем одно стандартное отклонения выше и ниже среднего пребывания по данной клинической категории, в итоге два стандартных отклонения (выбросы).***

Случаи- выбросы, или случаи с нетипично длительной или короткой для конкретной группы случаев продолжительностью пребывания в стационаре, отбрасываются с целью сохранения строгого распределения затрат внутри группы и расчёта более точного среднего показателя[7].

Помимо средней стоимости, для каждого клинического параметра был рассчитан коэффициент относительной затратоемкости:

[7] Langenbrunner, John C.; Cashin, Cheryl; O'Dougherty, Sheila. 2009. Designing and Implementing Health Care Provider Payment Systems : How-To Manuals. Washington, DC: World Bank. © World Bank. https://openknowledge.worldbank.org/handle/10986/13806 License: CC BY 3.0 IGO., Page 143

$$RW_i = \frac{\boldsymbol{Average\ cost\ per\ case_i}}{\boldsymbol{Global\ average\ cost}}$$

Где,

RW_i *- коэффициент относительной затратоемкости клинической группы i*

$\boldsymbol{Average\ cost\ per\ case_i}$ *- средняя стоимость случая в клинической группе i*

$\boldsymbol{Global\ average\ cost}$ *– средняя стоимость случая в целом по системе*

Расчет коэффициентов КЗГ

В рамках анализа затрат было невозможно рассчитать коэффициенты непосредственно для групп КЗГ. Это было обусловлено тем фактом, что в 2019г. еще не использовался новый классификатор операций. Кроме того, по многим классификационным критериям информация в системе «Пролеченный Случай» отсутствовала (например, вес ребенка, использование СИПАП и т.д.).

Эта информация была включена в новый КСФ, после чего с 2020 года начат сбор информации. Таким образом, госпитализации, которые входили в базу «Пролеченный Случай» за 2019г. было невозможно сгруппировать в новые КЗГ.

С учетом вышеизложенных факторов, был принят следующий подход к установлению коэффициентов КЗГ:

1. На основании анализа затрат, были рассчитаны коэффициенты в разрезе диагностических категорий, которые были положены в основу формирования новых КЗГ
2. В июле 2022г. была проведена серия встреч с представителями экспертного сообщества, на которых были рассмотрены результаты анализа затрат, а также определены коэффициенты групп КЗГ
3. После проведения всех встреч и формирования итоговой модели КЗГ был осуществлен еще один раунд экспертной коррекции коэффициентов с учетом целей политики здравоохранения и других факторов.

При определении коэффициентов КЗГ были соблюдены следующие принципы:

- Средневзвешенный коэффициент всех групп, входящих в ДК, должен быть близок к расчетному коэффициенту ДК
- Были учтены принципы клинической логики
- Оценивалось потенциальное влияние принятых решений на поведение медицинских организаций и возможность контроля потенциального искажения информации с целью перевода пациентов в более дорогую КЗГ.

9. IT ИНФРАСТРУКТУРА

9.1. Управление

По мере развития информационных технологий и роста потенциала ФОМС и провайдеров, система управления счетами совершенствовалась и развивалась. На начальном этапе развития систем оплаты «за пролеченный случай» (1996-2005) информация от провайдеров консолидировалась в территориальных управлениях ФОМС и далее передавалась в республиканский ФОМС в режиме «офлайн».

Совершенствование информационных технологий позволили сформировать процедуру управления счетами в режиме «онлайн», основные процессы которой схематично представлены на рис. 25. Данная модель в своей основе сохранена в новой системе оплаты по КЗГ.

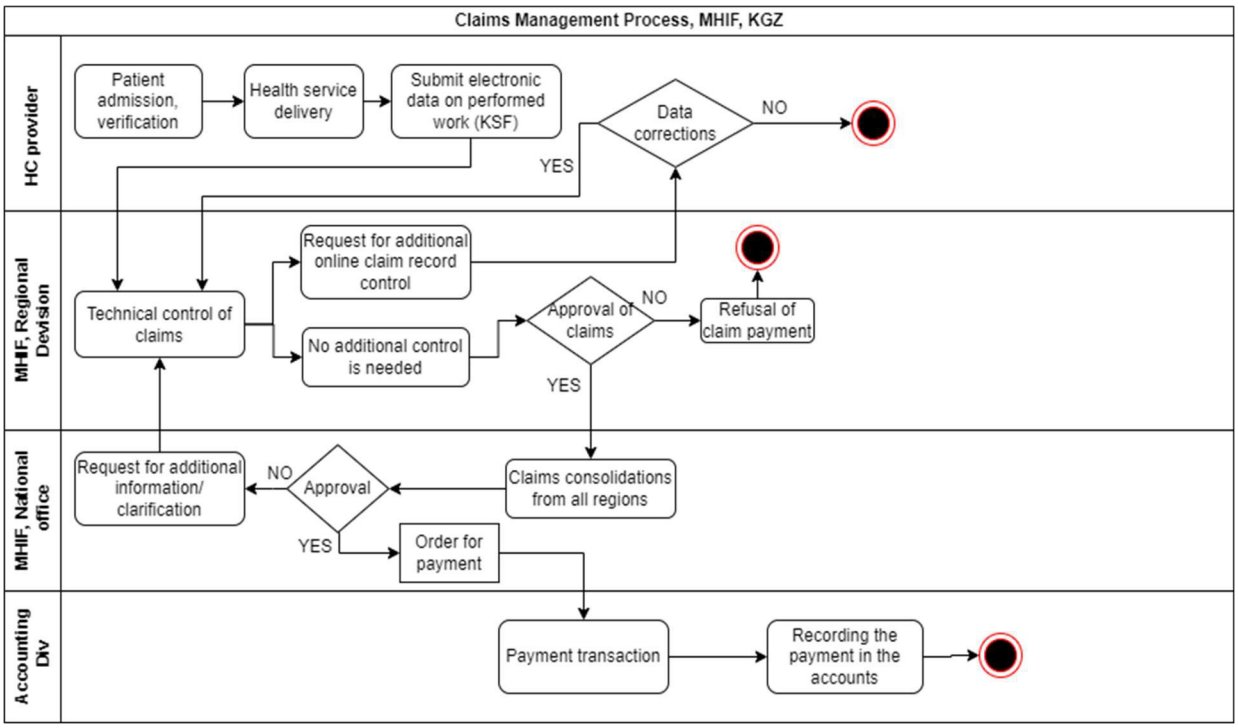

Рисунок 25 – Система управления счетами

Основные компоненты процесса управления счетами в разрезе ключевых участников процесса:

Провайдер:

- После оказания медицинской помощи пациенту и выписки из стационара, вносит информацию в информационную систему ФОМС «Пролеченный случай». Структура информации определена в Клинико-Статистической Форме

(КСФ), утвержденной приказом Министерства здравоохранения Кыргызской Республики от 27.04.2021 г. №480 «Об утверждении «Клинико-статистической формы выбывшего из стационара (форма 066/у)».

На уровне провайдеров реализовано две основные модели ввода данных в систему «Пролеченный случай»

- Методом ввода информации с бумажных форм КСФ (у провайдеров с ограниченными IT возможностями)
- Методом автоматического формирования КСФ и экспорта данных в систему «Пролеченный Случай» из продвинутых госпитальных информационных систем (для провайдеров с расширенными IT возможностями).

- При получении дополнительных запросов от ТУ ФОМС провайдер формирует дополнительную информацию либо корректирует введение данных. Если Провайдер не ответил на запрос, отдельные случаи могут сниматься с оплаты.

Территориальное Управление (ТУ) ФОМС

- Осуществляет текущий мониторинг информации, и в тех случаях, когда возникают вопросы к качеству данных или необходима дополнительная информация по пациентам и формирует запрос к провайдеру на дополнительную информацию.
- Осуществляет утверждение всех счетов от провайдеров региона 25-го числа каждого месяца.
- Отвечает на уточняющие запросы со стороны республиканского ФОМС.

Национальный ФОМС

- Осуществляет консолидацию всей информации от ТУ ФОМС
- Осуществляет анализ данных в пределах своих компетенций
- Взаимодействует с ТУ ФОМС при необходимости верифицировать отдельные виды информации
- Осуществляет фактическое финансирование поставщиков помощи.

9.2. Сбор данных

Основой для сбора данных, используемых в системе финансирования стационарной помощи, является Клинико-Информационная Форма (КСФ). Данная форма в стационарах является первичным документом для формирования отчета по пролеченным случаям и основным статистическим документом, содержащим сведения о больном. КСФ заполняется на основании медицинской карт стационарного больного, содержит базовую информацию о

пролеченном случае и заполняется на каждого пациента, выписанного из стационара, и подлежит вводу в информационную систему «Пролеченный Случай».

КСФ содержит следующие основные типы данных:

- Медико-демографическая информация о пациенте (пол, возраст, социальный статус, адрес)
- Основные клинические параметры пролеченного случая (коды диагнозов и операций, вид анестезии, использование реанимационных технологий, и другие)
- Инфраструктурная информация (способ госпитализации, код направившего провайдера, отделение выписки, лечащий врач и др.)

По мере развития системы оплаты «за случай», КСФ прошла несколько модернизаций и существенно меняла свое содержание, а также дизайн с учетом развития информационных систем и перехода на автоматизированную обработку данных.

При разработке новой модели КЗГ КСФ был также адаптирован, с учетом необходимости обеспечить сбор информации, которая призвана играть роль в новой системе классификации пациента. Так, по сравнению с предыдущей версией КСФ в новую форму добавлены параметры: использование СПАП и ИВЛ, вес ребенка при рождении, использование тромботической терапии. Новая форма КСФ приведена в ***Приложении 3***.

Для электронной обработки КСФ используется комплексная информационная система «Пролеченный Случай». Данная система за период функционирования ФОМС неоднократно совершенствовалась и развивалась. С учетом возросших требований к качеству данных и необходимости регистрации большего количества информации в новой модели КЗГ, в 2022г. ФОМСом разработано Техническое Задание на разработку принципиально новой версии ИС «Пролеченный Случай». Начиная с 2024г. новая система должна быть введена в полную практическую эксплуатацию, параллельно с практическим внедрением новой модели КЗГ.

Основные функции информационной системы:

- Ввод информации на уровне провайдеров на основании бумажных КСФ в режиме «онлайн».
    - На этапе ввода реализованы первичные фильтры контроля качества данных
- Импорт электронных данных в согласованном формате из различных медицинских информационных систем (при наличии таковых в стационарах)
- Расчет финансирования на основании утверждённых формул и алгоритмов
- Формирование стандартной статистической и финансовой отчетности

9.3. Группировщик КЗГ

Все предыдущие модели системы оплаты «за пролеченный случай» в Кыргызстане не предполагали наличие сложных механизмов группировки случаев в группы оплаты. Фактически, в предыдущих моделях было реализовано прямое и однозначное отнесение кода диагноза к терапевтической КЗГ и кода операции к хирургической КЗГ. Такой упрощенный подход не предполагал необходимости наличие специального продукта для группировки случаев в КЗГ. В этой связи группировка осуществлялась в непосредственно в рамках информационной системы «Пролеченный Случай» на основании информации в КСФ.

После разработки основных параметров новой модели КЗГ, руководством ФОМС было принято решение о разработке отдельного продукта «Группировщик КЗГ». Такое решение было обусловлено существенным изменением и совершенствованием логики группировки пролеченных случаев с использованием дополнительных классификационных критериев.

В 2021 году было утверждено Техническое Задание для разработки программного продукта «Группировщик КЗГ». При разработке «Технического задания» было принято решение не ограничивать этот продукт только функциями группировки, а сделать его более универсальным инструментов, отвечающим аналитическими потребностям ФОМС и создающим институциональную основу для последующего развития новой модели КЗГ.

Таким образом, были определены следующие три основные функции этого инструмента:

- ***Группировка:*** присвоение кода КЗГ для каждого пролеченного случая на основании информации, содержащейся в КСФ в соответствии с алгоритмом группировки, которая содержится в «Логической Таблице КЗГ»
- ***Модернизация модели КЗГ:*** реализация возможности изменять логику группировки, включая формирование новых групп и их агрегация, введение новых критериев группировки, изменение используемых справочников и классификаторов
- ***Конструктор отчетов:*** формирование аналитической отчетности на основании информации, введенной в ИС «Пролеченный Случая», наличие стандартных отчетов, а также возможности гибкого формирования новых отчетов сотрудниками различных подразделений ФОМС в зависимости от сферы их ответственности.

На основании разработанного ТЗ, был проведен тендер на разработку программного продукта «Группировщик КЗГ», с определением местной IT компании-победителя. После завершения процесса разработки, вторым этапом проведено тестирование программного продукта «Группировщик КЗГ» с использованием базы данных «Пролеченный случай».

9.4. Основные вызовы

Основные трудности и вызовы, связанные с развитием информационной системы:

- ИС «Пролеченный Случай» за последние несколько лет прошла несколько существенных модернизаций, осуществляемых различными разработчиками. При этом разработчики использовали разный формат данных, разные системы кодировки провайдеров и других параметров. Это затрудняло проведение статистического анализа в исторической перспективе
- Модернизация информационной системы, осуществлявшаяся на всех уровнях системы здравоохранения в период 2022-2023 гг. затрудняла процесс тестирования результатов разработки новой КЗГ
- Компания, привлеченная к разработке программного продукта «Группировщик КЗГ» не имела опыта работы в здравоохранении. Отсутствие опыта и навыков работы с медицинскими классификаторами и отраслевой спецификой затрудняла и пролонгировала созидательный процесс разработки и внедрения
- Исторически, для регистрации информации об оказанной стационарной помощи существовало шесть не интегрированных баз данных (для многопрофильных стационаров, для отделений краткосрочного пребывания, отделений экстренной медицинской помощи, для ТБ и т.д.).

Несмотря на то, что ФОМС формирует базу данных по пролеченным случаям уже много лет, при разработке новой модели КЗГ возникли определенные проблемы с объемом и достоверностью информации, необходимой для принятия решений по группировке случаев. Эти проблемы вызваны следующими основными факторами:

- В предыдущей модели КЗГ отнесение к КЗГ осуществлялось только ***на основании основного диагноза и кода операции***. В этой связи, медицинские организации не были мотивированы регистрировать в информационной системе вторичные клинические параметры, такие как сопутывающие диагнозы, множественные операции, использование реанимации и т.д.
- В качестве критериев группировки были использованы новые параметры, которые не использовались в предыдущей версии КИФ, и соответственно по ним не было накоплено исторической информации (вес ребенка, тромболитическая терапия)
- Новый классификатор хирургических операций стал применяться с 2019г, и соответственно не накоплен достаточный объём случаев, закодированных на основании нового классификатора. Использование «адаптера» позволило лишь частично решить эту проблему
- По отдельным специализированным видам медицинской помощи в базе данных «Пролеченный случай» регистрировалось крайне мало параметров, необходимых

для группировки. В первую очередь, это касается онкологии. У Рабочей Группы не было информации о методах противоопухолевого лечения (химиотерапия, радиология, комбинированные методы лечения).

Эти информационные ограничения обусловили необходимость принятия ряда решений не на основе анализа статистических массивов, а на основании экспертных заключений и использования примеров из международной практики. В этой связи, по мере накопления данных предполагается уточнить и модернизировать систему группировки в последующие 2-3 года.

10. ФОРМУЛА ОПЛАТЫ (ПОПРАВОЧНЫЕ КОЭФФИЦИЕНТЫ, БАЗОВАЯ СТАВКА, КАЛЬКУЛЯЦИЯ CW)

10.1. Формула оплаты за пролеченный случай

Формула оплаты за пролеченный случай новой модели КЗГ взята за основу из текущей модели КЗГ и модернизирована с учетом ряда специфики новой модели КЗГ.

$$Price\ per\ case = BR * CGW_j * GeoC * RurC$$

Где,

Price per case	= тариф оплаты за пролеченный случай$_i$
BR	= базовая ставка финансирования
CGWi	= весовой коэффициент затратоемкости группы i
Geo	=географический коэффициент высокогорья или удалённости, устанавливаемый законом для отдельных населенных пунктов
$RurC$	= коэффициент для небольших населенных пунктов в сельской местности

Из предыдущей формулы исключены «коэффициент уровня стационара» и экономический коэффициент. Необходимо отметить, что более совершенная логика группировки, учитывающая сложность клинического состояния и применение высокотехнологичных методов позволит компенсировать использование прежних «административных» коэффициентов коэффициентами затратоемкости КЗГ, которые более

объективно отражают уровень используемых медицинских технологий и учитывают большее количество характеристик пролеченного случая.

10.2. Расчет базовой ставки финансирования

Как и в предыдущей модели КЗГ, Базовая ставка рассчитывается исходя размера бюджета, который будет выделен для оплаты услуг всех стационаров, включенных в систему оплаты «за пролеченный случай». Бюджет, предназначенный для оплаты стационарной помощи, или больничный пул нужно разделить на ожидаемое количество случаев по всем стационарам ***региона с учетом средних значений используемых в системе коэффициентов***.

Это позволяет обеспечить соблюдение принципов «бюджетной нейтральности» и не превысить имеющийся лимит бюджетных средств:

$$BR_t = \frac{HP_t}{\sum_h \quad Cases_{h,t-1} * CMI * AC}$$

Где,

BRt	= Базовая ставка на год t
HPt	= Больничный пул в год t
Casesh, t-1	=Общее количество пролеченных случаев в стационарах h в год t-1
CMI	= Индекс структуры случаев
AC	=Средневзвешенное значение всех остальных коэффициентов в системе КЗГ

11. МОНИТОРИНГ И ОЦЕНКА РИСКОВ, СВЯЗАННЫХ С РАЗРАБОТКОЙ НОВОЙ МОДЕЛИ КЗГ

11.1. Анализ потенциальных рисков

Для развития потенциала ФОМС и подготовки к практической фазе внедрения новой модели КЗГ, в 2022г. был проведен анализ потенциальных рисков.

Основной алгоритм имитационного моделирования заключается ***в сравнение бюджета, который фактически получили медицинские учреждения в течение первого полугодия 2022 года, и бюджета, который они бы получили при использовании новой модели КЗГ***.

Для проведения анализа, каждому случаю в Базе Данных за первое полугодие 2022 года, помимо кода «старой» КЗГ был присвоен код «новой» КЗГ. Указанный вид моделирования позволяет оценить критические риски, которые могут возникнуть у ряда медицинских учреждений при внедрении новой модели оплаты.

При проведении этого анализа, были учтены следующие ограничения:

- Несмотря на то, что новая форма КСФ, содержащая информацию необходимую для классификации случаев в новую модель КЗГ была внедрена в 2021г, еще не все провайдеры в полной мере обеспечили регистрацию в КСФ и ввод в информационную систему новых видов данных
- Технический мониторинг качества кодирования данных показал, что достоверность анализа снижается ввиду сохраняющихся проблем с достоверностью информации, включая:
    - Узкий диапазон используемых врачами кодов диагнозов и операций
    - Недостаточный уровень кодирования вторичных диагнозов
    - Отсутствие информации по методам противоопухолевого лечения у пациентов с онкологическими диагнозами

Так, в таблице 19 продемонстрированы некоторые результаты анализа качества информации в представленной базе данных по стационарам города Бишкек за 2020 год, где в 14,2% случаях отмечены «неуточненный диагноз», что для стационаров преимущественно, третичного уровня необходимо рассматривать как некачественное кодирование.

Таблица 19 – Анализ качества информации в базе данных «Пролеченный случай»

Индикатор	%
Неуточненных диагнозов (*.9)	14.20%
Несоответствие диагноза и пола	0.01%
Несоответствие диагноза возрасту пациента	
Не полный код МКБ10 (3 знака)	2.12%
Хирургических случаев без кодов операции	2.41%
Случаев с некорректными датами	0.02%

11.2. Информационная основа моделирования

За основу для проведения моделирования была принята База Данных ФОМС «Пролеченный Случай» за первое полугодие 2022г. Представленная база данных содержит 489214 записей по пациентам, пролеченным в 131 стационаре.

Поскольку приоритетом в данном исследовании было проведение оценки рисков для стандартных многопрофильных стационаров, из анализа были исключены некоторые виды/типы стационаров, включая:

- туберкулёзные стационары
- стационары онкологического профиля
- наркологические и психиатрические стационары
- стационары третичного уровня

Таким образом, в итоговой базе данных для модерирования осталось 84 провайдера и 429 816 пролеченных пациентов. Фактический бюджет стационаров за этот период времени составил 5,699,740 тыс. сом.

11.3. Процесс моделирования

Моделирование – инструмент, который помогает определить потенциальные риски и найти способы их нивелировать или устранить возможные. В процессе моделирования воспроизводится процесс функционирования системы, загружаются необходимые данные и экспериментируются различные сценарии для оценки дальнейшего развития.

В соответствии с описанными ранее формулами расчета финансирования, на первом этапе моделирования были рассчитаны основные базовые параметры системы финансирования на основании представленных данных: базовая ставка, средний коэффициент затратоемкости (CMI) и географический коэффициент по системе в целом (Таблица 19)

Таблица 19 – Базовые параметры системы финансирования для проводимого моделирования

Основные параметры	Значение
Бюджет (тыс. сомов)	5 699 740
Количество случаев	429 816
CMI	1.009

Географический коэффициент	1.145
Базовая ставка	11 480.6

Средний коэффициент затратоемкости КЗГ (CMI) по системе в целом получился максимально приближенным к 1.0 (1.009), что свидетельствует о достаточно хорошей статистической сбалансированности новой модели КЗГ.

При данном моделировании не учитывались коэффициенты уровня стационара и другие поправочные коэффициенты, которые использовались в старой системе КЗГ.

Основные итоги моделирования в графическом виде приведены на рисунке 26. Как следует из результатов анализа, стационары расположились в диапазоне рисков от -40 до +52%. Проведенный предварительный анализ причин возникновения рисков позволил выявить следующие основные закономерности:

- ***Количество пациентов:*** в зоне негативных рисков оказались стационары с небольшим количеством пролеченных пациентов (чем меньше пациентов, тем больше шансов у стационара оказаться в зоне риска, рис. 27).
- ***CMI:*** средний коэффициент затратоемкости. Проведенный анализ показал, что наблюдается следующая зависимость: чем ниже CMI, тем больше вероятности для провайдера оказаться в зоне негативных рисков (хотя эта зависимость менее выражена, чем зависимость от количества случаев, рис. 28).

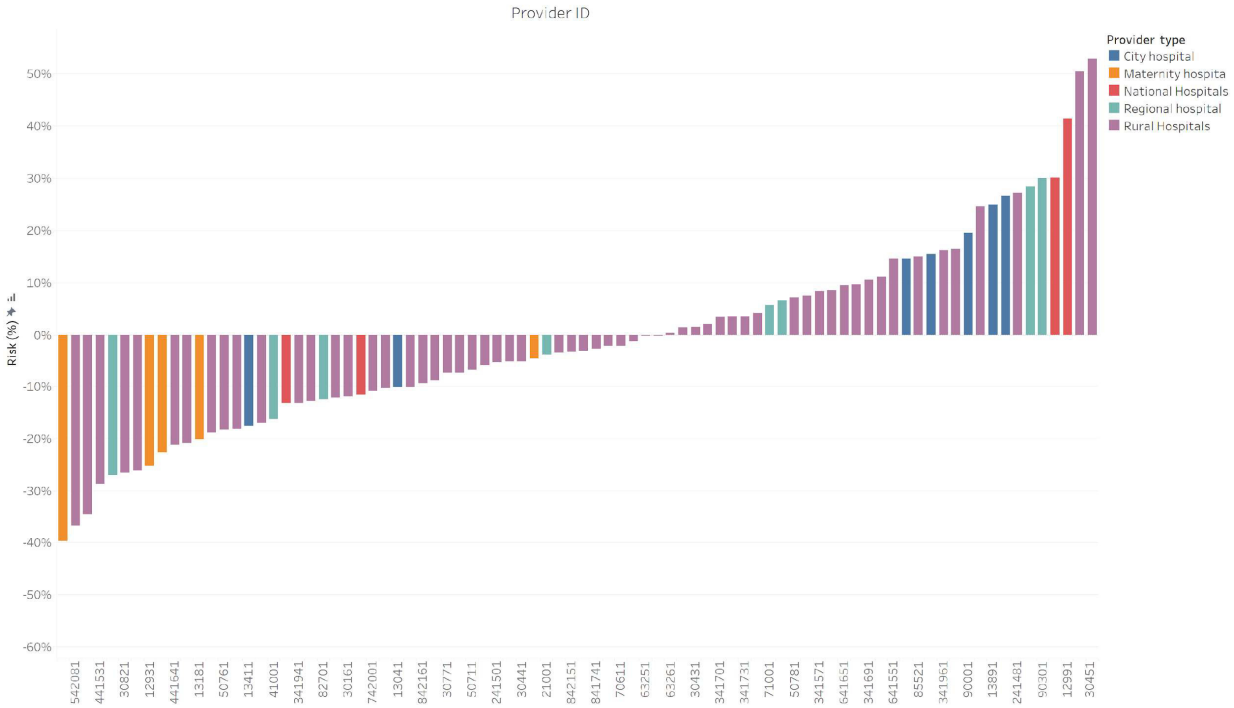

Рисунок 26 – Итоги первичного моделирования

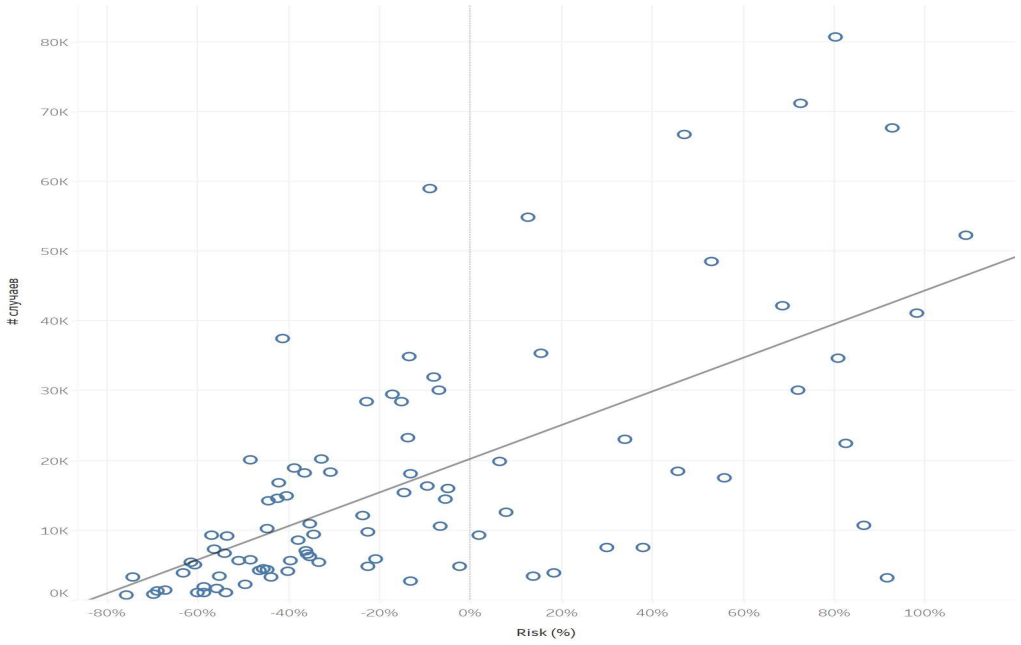

Рисунок 27 – Зависимость уровня рисков от количества пациентов

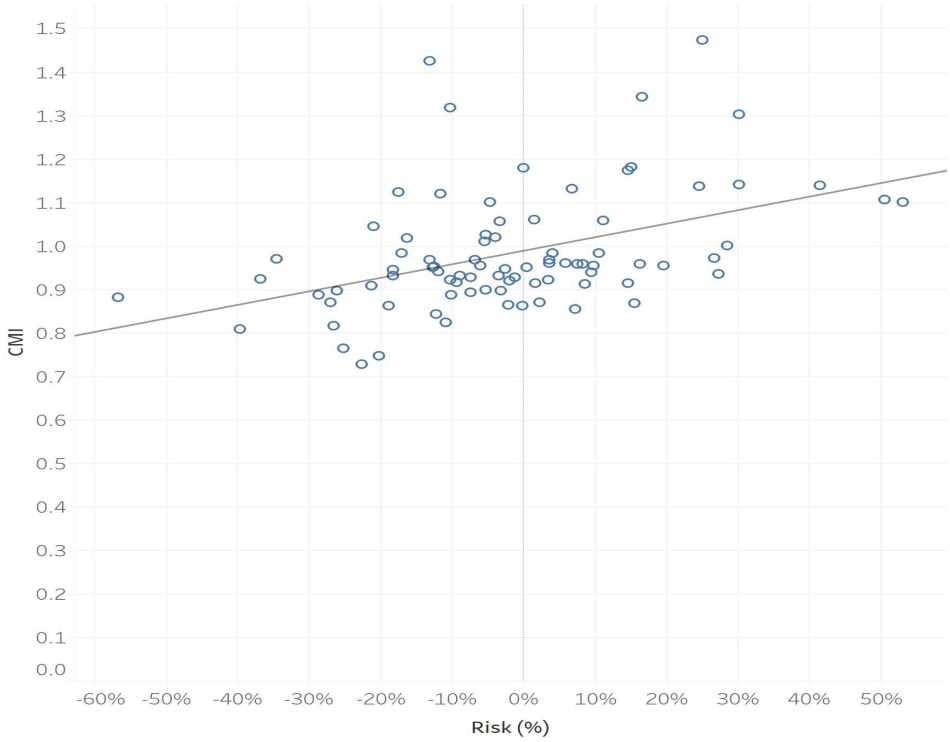

Рисунок 28 – Зависимость уровня риска от среднего коэффициента КЗГ

С учетом изложенных ранее ограничений итоги моделирования носят предварительных характер. На основании полученных результатов ФОМС инициировал диалог с провайдерами по необходимости улучшения качества кодирования информации, которая будет иметь гораздо большее значение в новой модели КЗГ.

Проведение повторной оценки рисков за весь 2023 позволит выработать дальнейшую тактику и принять политические решения по применению конкретных механизмов коррекции рисков.

12. РОЛЬ ОСНОВНЫХ УЧАСТНИКОВ В СИСТЕМЕ ФИНАНСИРОВАНИЯ СТАЦИОНАРНЫХ МЕДИЦИНСКИХ УСЛУГ

Заинтересованные стороны играют важную роль в системе финансирования медицинских стационаров. Они влияют на различные аспекты финансирования и оказывают влияние на принятие решений и разработку политики в этой области.

Президент Кыргызской Республики

Роль президента КР в системе финансирования здравоохранения представлена в основном его политической и законодательной функцией.

Президент Кыргызстана напрямую не участвует в управлении финансами здравоохранения или в выделении бюджетных средств конкретным медицинским учреждениям.В тоже время Президент КР оказывает влияние на политику и финансирование здравоохранения в стране путем:

- Участия в разработке и подписания бюджетов (законов о бюджете) и законодательных актов, касающихся финансирования здравоохранения. Президент утверждает бюджет страны, в том числе бюджет, выделяемый на здравоохранение.
- Выступления с инициативами и предложениями по улучшению системы здравоохранения, включая увеличение финансирования, разработку новых законов и реформ. Подобные инициативы были достаточно активными на заре реформ системы финансирования и создания ФОМС.
- Обращения к нации и обществу для поддержки мер и инициатив по укреплению здравоохранения.
- Выбора кандидатов на посты в министерстве здравоохранения или других ключевых органах, управление здравоохранением.

Основное финансирование здравоохранения в Кыргызстане, как правило, происходит из бюджетных источников, средств ОМС и конкретные решения о распределении средств и их использовании принимаются в рамках соответствующих нормативно правовых актов, под контролем Правительства Кыргызстана и Министерства здравоохранения.

Таким образом, Президент Кыргызстана играет важную роль в формировании политики и обеспечении финансирования здравоохранения в стране, но конкретные финансовые решения принимаются в соответствии с законодательством и с участием других ключевых структур и органов правительства.

Жогорку Кенеш

Жогорку Кенеш представляет интересы граждан и населения в обсуждении и принятии решений о финансировании здравоохранения в целом и медицинских стационаров в частности. Парламентарии выступают в защиту прав пациентов, выражают мнения и предложения, а также проводят дебаты и консультации по вопросам финансирования здравоохранения.

В системе финансирования здравоохранения Жогорку Кенеш имеет важное политическое значение. Ежегодно на заседаниях парламентариев принимаются бюджетные

законы, определяющие объемы и некоторые политические стратегии финансирования, к которым можно отнести следующие законы:

- *Закон «О бюджете ФОМС»*
- *Закон «О республиканском бюджете»*
- *Закон «О бюджете Социального фонда».*

Эти наиболее важные бюджетные законы, которые определяют финансирование не только в системе финансирования здравоохранения, но и практически все государственные обязательства в Кыргызской республике. В реализации функции Бюджетного контроля Жогорку Кенешем осуществляется надзор за расходованием средств на здравоохранение путем утверждения отчетов по исполнению вышеперечисленных законов. Парламент обсуждает и утверждает бюджетные ассигнования на здравоохранение, проводит анализ эффективности расходов и контролирует использование финансовых ресурсов в соответствии с установленными политиками и приоритетами.

Также исторически важным для страны было принятие Жогорку Кенешем КР Законов «О медицинском страховании граждан в Кыргызской Республике», «О системе Единого плательщика в финансировании здравоохранения Кыргызской Республики», «Об организациях здравоохранения в Кыргызской Республике»

Жогорку Кенеш осуществляет контроль и надзор за деятельностью государственных органов, министерства здравоохранения, ФОМС в том числе, ответственных за реализацию политики в целом и финансирования в частности. Это включает проведение слушаний, запросов на информацию, проведение обсуждении и предоставление рекомендаций для повышения эффективности, и прозрачности финансирования. Жогорку Кенеш играет важную роль в обеспечении прозрачности, эффективности и справедливости финансирования здравоохранения.

Кабинет Министров

В системе финансирования здравоохранения является критически важной и включает в себя ряд функций и обязанностей:

- *Определение бюджетных ассигнований.* Кабинет Министров разрабатывает бюджет и определяет финансовые ресурсы, выделяемые на здравоохранение. Это включает распределение средств между различными областями здравоохранения и определение приоритетов в финансировании.
- *Разработка законодательства и регуляторной политики.* Кабинет Министров разрабатывает и внедряет законодательство и регуляторные политики, связанные с

финансированием и оплатой в системе здравоохранения. Это включает установление правил и нормативов для оплаты медицинских услуг, контроль качества, требования к аккредитации и лицензированию, а также меры по борьбе незаконными практиками.

- *Распределение ресурсов.* Кабинет Министров определяет способы распределения финансовых ресурсов на различные виды медицинской помощи. Это может включать установление системы распределения средств на основе потребностей, демографических факторов, географического размещения стационаров и других критериев и условий.

- *Определение политики оплаты.* Кабинет Министров определяет политику оплаты медицинских услуг и ставки оплаты для медицинских учреждений. Это включает разработку принципов тарифов, системы оплаты на основе КЗГ, оплаты за результативность и других методов.

- *Мониторинг и контроль.* Кабинет Министров осуществляет мониторинг и контроль за финансированием организаций здравоохранения. Это включает проверку соответствия стационаров законодательству, контроль качества и безопасности, аудиты финансовой деятельности, сбор и анализ различных данных о финансировании, закупках, потребностях и результатов деятельности.

- *Разработка стратегических направлений.* Кабинет Министров разрабатывает стратегические планы и политики в области здравоохранения, которые могут включать цели, связанные с финансированием медицинских учреждений. Это может включать поощрение инноваций, развитие моделей оплаты на основе результатов и стремление к достижению устойчивости системы здравоохранения.

Роль Кабинета Министров в финансировании здравоохранения направлена на обеспечение доступности и качества медицинской помощи, обеспечение финансовой устойчивости системы здравоохранения и защиту интересов пациентов.

Министерство здравоохранения

Министерство здравоохранения играет важную роль в обеспечении эффективного и справедливого финансирования, обеспечении доступности качественной медицинской помощи, контроле за финансовой деятельностью организаций здравоохранения и содействии развитию инноваций в системе здравоохранения. Министерство здравоохранения в системе финансирования включает следующие аспекты:

- *Разработка и реализация политики здравоохранения*. Министерство здравоохранения определяет стратегические направления и политику в области

здравоохранения, включая финансирование. Оно разрабатывает планы и программы, направленные на обеспечение доступности качественной медицинской помощи, определение приоритетов финансирования и повышение эффективности системы здравоохранения.

- *Регулирование финансовых аспектов здравоохранения*. Министерство здравоохранения разрабатывает законодательство и нормативы, связанные с финансированием медицинских учреждений. Оно устанавливает правила и процедуры оплаты медицинских услуг, тарифы и ставки оплаты для стационаров, включая применение системы КЗГ в оплате стационарных услуг, а также систему контроля и аудита финансовой деятельности организаций здравоохранения.

- *Распределение ресурсов*. Министерство здравоохранения определяет принципы и механизмы распределения финансовых ресурсов в системе здравоохранения. Оно учитывает факторы, такие как потребности населения, демографические и эпидемиологические данные, доступность услуг, географическое распределение стационаров и другие факторы, чтобы обеспечить равный доступ к медицинской помощи.

- *Контроль и мониторинг.* Министерство здравоохранения осуществляет мониторинг и контроль за финансированием. Оно проверяет соответствие стационаров законодательству, контролирует качество и безопасность оказываемых услуг, собирает и анализирует данные о затратах и результативности стационаров. Регулярно на координационных советах, Советах по политике здравоохранения, медицинских советах Министерства здравоохранения рассматриваются различные вопросы связанные с реализацией политики финансирования.

- *Сотрудничество с другими заинтересованными сторонами*. Министерство здравоохранения сотрудничает с другими участниками процесса, такими как правительственные органы и ведомства, медицинские учреждения, общественные организации. Оно проводит консультации и диалоги с этими стейкхолдерами для разработки эффективных стратегий финансирования и разрешения возникающих вопросов и проблем.

- *Поддержка инноваций и развития*. Министерство здравоохранения поддерживает и стимулирует инновации в системе финансирования. Оно рассматривает новые модели оплаты, исследует эффективные практики, привлекает инвестиции в сферу здравоохранения и способствует развитию новых технологий и подходов к финансированию.

Министерство здравоохранения играет важную роль в обеспечении эффективного и справедливого финансирования, обеспечении доступности качественной медицинской помощи, контроле за финансовой деятельностью организаций здравоохранения и содействии развитию инноваций в системе здравоохранения.

ФОМС (Фонд обязательного медицинского страхования)

ФОМС в Кыргызской Республике играет центральную исполнительскую роль в системе финансирования здравоохранения и обеспечении доступности медицинской помощи гражданам.

- *Страхование здоровья*. ФОМС управляет системой обязательного медицинского страхования в Кыргызстане. ФОМС аккумулирует страховые взносы от работодателей за работающее население, взносы граждан по оплате полисов ОМС и взносы из республиканского бюджета за население соответствии с законом «О медицинском страховании граждан КР» и использует эти средства для финансирования здравоохранения и предоставления медицинской помощи застрахованным лицам. ФОМС определяет ставки взносов и условия страхования.

- *Оплата медицинских услуг*. ФОМС осуществляет оплату медицинских услуг, оказываемых медицинскими учреждениями. Он устанавливает тарифы и ставки оплаты за различные виды медицинских услуг и процедур. ФОМС проводит переговоры с медицинскими учреждениями о тарифах и условиях оплаты, а также контролирует соответствие оплаты предоставленным услугам.

- *Контроль качества и стандартов*. ФОМС осуществляет контроль за качеством медицинской помощи, предоставляемой организациями здравоохранения. ФОМС, совместно с МЗ разрабатывает стандарты качества и нормы оказания медицинских услуг, проводит аудиты и проверки организаций на соответствие этим стандартам. ФОМС также участвует в оценке эффективности и результативности работы организаций здравоохранения.

- *Координация и сотрудничество*. ФОМС координирует деятельность различных заинтересованных сторон в системе здравоохранения, включая организации здравоохранения, правительство, заинтересованные министерства и ведомства, неправительственные организации и другие организации. Наблюдательный совет по здравоохранению и обязательному медицинскому страхованию создан для этой координации взаимоотношений между социальными партнерами, и представительства при защите интересов участников системы здравоохранения и обязательного медицинского страхования; координации межведомственного взаимодействия между Министерством здравоохранения и Фондом ОМС по

вопросам охраны здоровья граждан Кыргызской Республики и государственного (базового и обязательного) медицинского страхования; контроля использования средств консолидированного бюджета Фонда ОМС; осуществления ежегодного согласования основных направлений деятельности Министерства здравоохранения и Фонда ОМС, отчетов по их исполнению.

- *Информационная система.* ФОМС разрабатывает и поддерживает информационную систему, которая включает базу данных о застрахованных лицах, организациях здравоохранения, льготные лекарственные программы, оплаченных услугах, база выписанных пациентов из стационаров КР и другую информацию. Это позволяет ФОМСу проводить анализ данных, мониторировать расходы и результаты, а также принимать решения на основе актуальной информации.

Роль ФОМС в Кыргызстане заключается в управлении системой обязательного медицинского страхования, оплате медицинских услуг, контроле качества и сотрудничестве с другими стейкхолдерами. ФОМС играет ключевую роль в обеспечении финансовой устойчивости финансирования здравоохранения и доступности качественной медицинской помощи гражданам Кыргызстана.

Организации здравоохранения

Организации здравоохранения в Кыргызстане выполняют роль поставщиков медицинских услуг.

Предоставление медицинских услуг включает услуги первичной медицинской помощи (ПМСП), амбулаторных специализированных услуг, стационарной помощи, услуг гемодиализных центров и других.

Фонд ОМС заключает ежегодно договоры с организациями здравоохранения на оказание медицинских услуг. В договорах со стационарными организациями определено максимальное количество госпитализаций в год. Прогнозный уровень количества пролеченных случае определяется с учетом госпитализаций в данное учреждение за последние 3 года, а также с учетом реструктуризации учреждения, если таковое имело место.

Организации здравоохранения сотрудничают с ФОМС в процессе оплаты медицинских услуг. Они предоставляют информацию о предоставленных услугах, которая формируется при заполнении клинико-статистической формы 066/у при выписке пациентов. Также медицинские организации могут участвовать в переговорах с ФОМС по условиям оплаты.

- *Соблюдение норм и стандартов.* Организации здравоохранения должны соблюдать нормы и стандарты, установленные правительством, министерством здравоохранения и регуляторными органами. Это включает стандарты качества и безопасности, этические нормы, требования к лицензированию и аккредитации, соблюдение клинических протоколов и руководств.

- *Качество и улучшение системы.* организации здравоохранения играют важную исполнительскую роль в обеспечении качества медицинской помощи и улучшении системы здравоохранения. Они участвуют в программе аккредитации, реализовывают меры по улучшению качества, участвовать в научно-исследовательской деятельности и внедрении инноваций в медицинскую практику. Регулярно сотрудники ФОМС проводят мониторинг качества услуг в каждом учреждении здравоохранения, с которым заключен договор.

- *Финансовая устойчивость.* Организации здравоохранения должны обеспечивать свою финансовую устойчивость. Они разрабатывают план на предстоящий год, контролируют затраты и доходы, управляют финансовыми ресурсами и финансовым планированием. Финансовая устойчивость медицинских организаций обеспечивает их непрерывность работы и доступность медицинской помощи.

Пациентские организации

Пациентские организации представляют интересы и права пациентов в системе здравоохранения. Они могут содействовать улучшению качества и доступности медицинской помощи, а также бороться за справедливость и безопасность пациентов. Организации могут предоставлять информацию и консультации пациентам, помогать в решении проблем и конфликтов, а также принимать участие в разработке политик и законодательства в области здравоохранения.

Несмотря на небольшое их развитие в Кыргызстане играют определенную роль в системе здравоохранения. Можно отметить достаточно развитую сеть пациентских организаций, связанных с ВИЧ, туберкулезом, многие из них были созданы и функционировали на средства глобального фонда по борьбе с туберкулезом, СПИД и малярией, а также на средства грантов ЮСАИД, ГИЗ, ЮНИСЕФ и других организаций, также направленных на борьбу с этими заболеваниями. В последнее десятилетие активно развились организации больных с хронической почечной недостаточностью, пациентов после трансплантации почек, с сахарным диабетом, вирусными гепатитами, ДЦП у детей, с аутизмом у детей, и некоторые другие менее устойчивые.

Основными задачами пациентских организаций по защите прав и интересов пациентов являются следующие:

- *Участие в процессе принятия решений*. Пациентские организации могут принимать участие в процессе принятия решений, связанных со здравоохранением, включая финансирование. Эти организации часто приглашаются для участия в комитетах и советах по здравоохранению, представляют возможность представлять пациентов и высказывать свои мнения и рекомендации. Это позволяет учесть потребности и предпочтения пациентов при разработке стратегий финансирования и управления здравоохранением.
- *Образование и информирование пациентов*. Участие в разработке и распространении информационных материалов, проведение обучающих мероприятий и кампаний, для понимания пациентов и их семей систему организации финансирования, страхования, возможности получения финансовой помощи и правила взаимодействия с медицинскими услугами.

Мониторинг качества и безопасности: Пациентские организации осуществляют мониторинг качества и безопасности медицинской помощи, включая некоторые вопросы финансирования. Довольно часто они собирают обратную связь от пациентов, отслеживают случаи ошибок и недостатков, а также вносят предложения по улучшению системы финансирования, чтобы обеспечить оптимальное качество и безопасность медицинских услуг.

Профессиональные медицинские организации и ассоциации

Представляют интересы медицинских профессионалов, содействуют развитию медицинской науки и практики, а также участвуют в процессе формирования и реализации политики здравоохранения, включая финансирование. В стране существует достаточно много профессиональных организаций, ассоциаций. Среди них были очень активные в процессе реформ здравоохранения, такие как ассоциация больниц, ассоциация групп семейных врачей, ассоциация медицинских сестер. Также для повышения качества медицинской помощи важную роль играют такие организации как ассоциация хирургических обществ, неврологов, психиатров, терапевтическое общество, ассоциация кардиологов и многие другие. Одно из характерных черт этих организаций, отсутствие устойчивости в активной работе и выполнении общественных задач, которые связаны с отсутствием устойчивого их финансирования, и нестабильностью сборов профессиональных взносов.

Некоторые их них участвуют в разработке политики финансирования: Они могут предоставлять экспертные знания и консультации, а также выражать позицию медицинских профессионалов относительно эффективности и справедливости различных моделей финансирования, а ракурсе конкретных медицинских услуг.

Профессиональные медицинские организации и ассоциации могут осуществлять мониторинг и анализ системы финансирования здравоохранения. Но эти мероприятия достаточно редки и производятся по обращениям ФОМС. Они могут изучать эффективность организаций здравоохранения, оценивать влияние разных условий на предоставление медицинской помощи и принимают участие в диалоге с правительством и другими заинтересованными сторонами для улучшения системы финансирования.

- *Разработка стандартов и рекомендаций.* Профессиональные медицинские организации и ассоциации разрабатывают стандарты и рекомендации по финансированию здравоохранения. Они определяют лучшие практики, предлагают некоторые принципы эффективного и справедливого финансирования, а также рекомендуют меры по оптимизации использования финансовых ресурсов в здравоохранении.
- *Повышение уровня знаний и навыков медицинских работников.* Профессиональные медицинские организации и ассоциации активно проводят обучающие программы и мероприятия, косвенно иногда связанные с финансированием здравоохранения.
- *Защита интересов и прав медицинских работников*. Профессиональные медицинские организации и ассоциации анализируют и представляют интересы медицинских профессионалов в вопросах финансирования здравоохранения. Они часто выступают за справедливую оплату труда медицинских работников, улучшение условий работы и обеспечение социальных гарантий.

Международные организации и доноры

Международные организации и доноры играют важную роль не только в финансировании здравоохранения, , но и в предоставлении технической помощи для внедрения лучших методик и практик в системе финансирования, развити и улучшения систем здравоохранения в КР. На ранних этапах реформ становления национальной системы здравоохранения, сопровождающаяся резким снижением бюджетных ассигнований, доля международных источников в расходах здравоохранения было значительной но постепенно с ростом государственного финансирования здравоохранения, вложения официальной помощи в целях развития снижались и к 2011 году составили 11,4%, а к 2019 году 2,3% от общих расходов здравоохранения.

Несмотря на снижение доли международных финансовых средств в общем объеме финансирвоания, международные организации и доноры продолжают выделять значительные суммы денежных средств в форме грантов, заемных средств и бюджетной поддержки. Это финансирование направляется на различные задачи здравоохранения, как

например, закупка медицинского оборудования, обучение медицинского персонала, развитие программ профилактики и лечения, инфраструктура, на лечение инфекционных и неинфекционных заболеваний, медицинское образование и укрепление ПМСП. В направление развития системы финансирования основным долгосрочным партнером Минздрава и ФОМС является ВОЗ, который внес значительный вклад в строительство и укрепление системы Единого плательщика, институционального усиления ФОМС, формирования и развития передовых методов системы оплаты услуг госпитального уровня и ПМСП, разработки политики здравоохранения, управление финансами, оценки потребностей в здравоохранении, разработке стратегий развития и оценке результативности.

Вклад Всемирного банка во внедрении принципов финансирования, основанного на результатах (ФОР), на основе опыта реализации проекта ФОР в 2014-2018 годах, а также проектов USAID «Победим туберкулез», «Вылечим туберкулез» во внедрении оплат за лечение туберкулеза на уровне ПМСП являются важными вехами развития национальной системы финансирования здравоохранения. Большую роль в реформах системы здравоохранения сыграли проекты USAID ZdravReform/ZdravPlus, которые в середине 90х-начале 2000 годов оказали существенную техническую и методологическую помощь Кыргызстану в создании системы ОМС, включая разработку модели КЗГ, которая применялась вплоть до 2023г.

Важно отметить, что по ряду из вышеперечисленных направлений помощь оказывается другими международными организациями развития, например, UNICEF, UNFPA, Swiss Development Cooperation, KfW, GiZ, GFATM, GAVI, UNDP и другие.

Партнеры по развитию продолжают играть важную роль в поддержке реализации реформ и развития здравоохранения по разным приоритетам, достижения Всеобщего Охвата Услугами Здравоохранения (ВОУЗ), а также извлечь уроки пандемии COVID-19 для усиления готовности системы здравоохранения ответить новым угрозам и вызовам общественного здравоохранения. Важной составной частью развития является создание эффективной и устойчивой модели финансирования здравоохранения.

13. ИНСТИТУЦИОНАЛЬНЫЕ МЕХАНИЗМЫ

При разработке новой модели КЗГ уделялось большое внимание вопросам институционализации основных процессов и этапов совершенствования механизмов финансирования. Поскольку при разработке новой модели были предусмотрены механизмы и инструменты для ее эволюционного развития, разработчики старались предусмотреть необходимые процедуры и правила, которые могли бы обеспечить практическую реализацию этих процессов.

Общая координация и управление

Для управления процессами совершенствования и модернизации системы финансирования по КЗГ в структуре ФОМС определено ***Управление контроля и анализа качества медицинской помощи***. Данное управление призвано осуществлять мониторинг результатов внедрения КЗГ, взаимодействие с медицинскими организациями по обсуждению имеющихся вопросов и предложений, а также вносить предложения руководству ФОМС и Минздрава относительно конкретных параметров совершенствования новой модели финансирования

Классификаторы

Для того, чтобы обеспечить соответствие нового классификатора операций современному уровню развития медицинских технологий, приказом Минздрава №1300, от 20 сентября 2021 было утверждено Положение о порядке внесения изменений в «Классификатор хирургических операций и манипуляций». Положение определяет порядок приема и обработки заявок на внесение новых видов услуг в классификатор и регламентирует ответственность Минздрава, ФОМС и ЦЭЗ в этом вопросе. Актуализация классификатора позволит обеспечить улучшение качества данных и лучшее восприятие модели со стороны клинических специалистов.

Информационная система

При разработке новой модели КЗГ в этот процесс активно вовлекались представители Отдела информационно-технического обеспечения. Во многом благодаря этому процессу были выявлены ключевые недостатки ИС «Пролеченный Случай», разработано Техническое Задание на принципиально новую версию этой ИС, включая объединение шести разрозненных баз данных в единую систему и четкую алгоритмизацию расчетов финансирования.

Таким образом, этот отдел будет осуществлять сопровождение ИС «Пролеченный Случай» и «Группировщик КЗГ», обеспечивая другие подразделения ФОМС и Минздрава

необходимой информацией и модернизирую эти ИС в соответствии с принимаемыми решениями.

Анализ затрат

Институциональным подразделением в составе ФОМС, отвечающим за проведение анализа затрат, определено Управление бюджетного планирования.

В стране и ранее проводились исследования по анализу затрат, но в процессе разработки модели КЗГ впервые утверждена приказом Минздрава и ФОМС стандартная методика, которая является основанием для проведения регулярных исследований в целях актуализации относительных весовых коэффициентов КЗГ. Также, проведённая стандартизация структуры медицинских организаций и профилей отделений, развитый потенциал ФОМС и провайдеров позволит расходовать меньше финансовых и человеческих ресурсов на анализ затрат в будущем.

14. ПРАКТИЧЕСКОЕ ВНЕДРЕНИЕ НОВОЙ МОДЕЛИ КЗГ И ПЕРСЕКТИВНЫЕ НАПРАВЛЕНИЯ ПО ЕЕ РАЗВИТИЮ

Новая модель КЗГ обладает значительным потенциалом для дальнейшего совершенствования по мере поступления данных более высокого качества и фактического воздействия на систему, которое становится более очевидным в первые годы внедрения. Структура логической таблицы КЗГ и группировщика КЗГ разработана таким образом, чтобы постоянно совершенствовать алгоритм группирования по мере увеличения объема и качества данных, принимая во внимание результаты мониторинга производительности и другие соответствующие факторы.

Несмотря на вышеуказанное, до перехода к фазе «практического внедрения» Новой модели КЗГ необходимо проведение определенных мероприятий по совершенствованию процесса внедрения и разработки дальнейшего развития системы финансирования медицинских услуг

14.1. Начало практического внедрения

Новая модель КЗГ была сформирована в ее окончательном варианте осенью 2023г., когда уже завершился бюджетный процесс на 2024г. Параметры бюджета стационаров были определены с учетом структуры пролеченных в 2022г. пациентов в разрезе «старых» КЗГ. Тем не менее, теоретически сохранялась возможность начать постепенное использование новой

модели КЗГ для фактического финансирования медицинских организаций начиная с 2024 года.

В то же время, в процессе проведенных обсуждений с представителями руководства и финансового блока ФОМС было решено, что в 2024г. новая модель КЗГ будет внедряться в режиме «бумажного пилотирования» без фактического воздействия на бюджет медицинских организаций. На это решение повлияли следующие факторы:

- Разработка новой модели КЗГ осуществлялась в условиях существенных информационных ограничений, описанных ранее. Большая доля решений принималась на основании экспертных оценок. Соответственно, перед полноценным практическим внедрением целесообразно провести модернизацию модели с учетом объективной статистики пролеченных случаев как минимум за год в соответствии с новыми классификационными критериями.
- Начиная с 1 января 2024г. ФОМС переходит на использование по всей стране совершенно новой информационной системы «Пролеченный Случай», которая обеспечивает сбор информации для классификации пациентов в КЗГ. Новая система, возможно, потребует доработки и модернизации в процессе внедрения, что также может привести к рискам в части корректной классификации пациентов
- На конец 2023г. не все медицинские организации были обучены новым принципам кодирования информации и корректному использованию новых классификационных критериев, применяемых в новой модели КЗГ.

В этой связи, было принято предварительное решение, что практическое использование новой модели оплаты начнется с 2025г. Бюджет 2025г. предлагается сформировать как 80% от «исторических расходов/сметы», а 20% бюджета распределять на основании новой системы КЗГ.

Такой подход (80/20) в целом соответствует сложившейся международной практике. Существенное изменение модели финансирования может привести к возникновению критических финансовых рисков для отдельных медицинских организаций. В этой связи необходимо обеспечить для них наличие переходного периода, в течении которого руководители должны принять меры по оптимизации своей деятельности и нейтрализации рисков. В международной практике полный переход на новые модели оплаты как правило продолжается от 4 до 10 лет.

14.2. Основные рекомендации на 2024 год

Несмотря на то, что фаза практического внедрения начнется в 2025г., в 2024г. необходимо провести комплекс мероприятий по подготовке к этому шагу. Рекомендованные

мероприятия позволят сделать переход на новую модель оплаты более эффективным и снизить вероятность возникновения критических рисков:

- Проведение цикла обучения принципам кодирования медицинской информации (по классификаторам МКБ10, операций и других видов клинической информации). В этом процессе лидирующая роль принадлежит Минздраву и ЦЭЗ.
- Постоянный мониторинг качества данных, с выявлением медицинских организаций, допускающих системные ошибки с принятием последующих мер по улучшению ситуации (тренинги и т.д.)
- Формирование ежеквартальных «отчетов обратной связи», в которых будет содержатся аналитическая информация в части качества данных и индикаторов эффективности работы стационаров. Эти отчеты должны включать в себя элементы сравнения с другими аналогичными стационарами.
- Проведение регулярного имитационного моделирования методом сравнения утвержденного бюджета с бюджетом, который стационары могли бы получить в случае применения новой модели КЗГ. В отношении медицинских организаций, оказавшихся в зоне финансовых рисков необходима оценка причин возникновения рисков с последующей разработкой мероприятий по их нейтрализации, которые могут включать как решения по повышению эффективности на уровне медицинских организаций, так и возможные решения на более высоком уровне, если неэффективность обусловлена объективными причинами (удаленная местность и т.д.).
- По итогам работы за 9 месяцев 2024г. провести анализ статистики распределения пациентов в разрезе новых КЗГ и осуществить комплексную оценку других результатов работы за 9 месяцев. По итогам этой работы необходимо принять решения по корректировкам ключевых параметров модели КЗГ, включая «нормирование» коэффициентов КЗГ и возможные изменения структуры групп.

14.3. Перспективные шаги по совершенствованию новой модели КЗГ

Новая модель КЗГ имеет существенный потенциал для дальнейшего развития и совершенствования. Структура «Логической Таблицы» и «Группировщик КЗГ» разработаны таким образом, что Фонд ОМС может осуществлять эволюционное развитие модели по мере увеличения количества данных, с учетом результатов мониторинга ожидаемых результатов и других факторов. Основные шаги на среднесрочную перспективу:

- Осуществить оценку однородности КЗГ по итогам работы провайдеров в 2024-2025гг. и соответствующую модернизацию структуры КЗГ. Эта мере обусловлена тем, что первая версия новой модели формировалась в условиях отсутствия статистической

информации по ряду классификационных критериев, которые будут в более полном объеме регистрироваться в ИС начиная с практической фазы внедрения КЗГ

- Разработать эффективную систему мониторинга качества данных и показателей работы провайдеров с целью выявления потенциального искажения информации для перевода пациентов в более «дорогую» категорию оплаты и принятия решений по модернизации модели КЗГ для снижения возможных рисков
- Разработать и институционализировать учебный курс для менеджеров медицинских организаций по основам методов финансирования и принятия управленческих решений, необходимых для эффективного функционирования медицинских организаций в условиях системы оплаты «за пролеченный случай»
- Определить роль и функции профессиональных сообществ в части проведения мониторинга, трактовки его результатов и последующей разработкой предложений по своим направлением. Предоставить им доступ к аналитическим данным и создать платформу для экспертных обсуждений на базе ФОМС
- В 2025г. целесообразно провести очередной анализ затрат с целью объективизации коэффициентов КЗГ. При этом, используемую ранее методику «ступенчатого отнесения затрат» методом «сверху в низ» рекомендуется дополнить элементами «снизу в верх», которые могут быть использованы для тарификации медицинских услуг по приоритетным направлениям и видам медицинской помощи
- Постепенное расширение сферы «Правил финансирования», включая добавления туда принципов оплаты множественных операций, случаев сверхдлинного пребывания, и другим актуальных параметров.

14.4. Развитие других аспектов системы «стратегических закупок»

Разработка новой модели КЗГ послужила катализатором для обсуждения других вопросов, связанных с реализацией ФОМС функций «стратегического закупщика» медицинской помощи в интересах населения Кыргызстана. Эффективная реализация этих функций служит залогом институциональной стабильности ФОМС и позволит добиться реального улучшения доступа населения к медицинской помощи в рамках программы медицинских гарантий.

Одной из важных задач в этой части является совершенствование системы контрактирования поставщиков помощи с учетом потребностей населения в медицинских услугах, а также с учетом клинического уровня и профиля медицинских организаций.

«Профиль медицинской организации»

Одним из ограничений в этом вопросе является отсутствие у ФОМС структурированной информации о поставщиках медицинской помощи. В этой связи, рекомендуется разработь концепцию формирования «Профиля медицинской организации». Профиль можно охарактеризовать как программный инструмент, призванный собрать в едином месте структурированную информацию о медицинских организациях с возможностями последующего использования этой информации при контрактировании, в системах мониторинга и других целей. В профиль рекомендуется включить следующие основные разделы/виды информации (пример):

- Титульная часть
    - Тип ОЗ (стационар, поликлиника, экстренная помощь и т.д.)
    - Юридический адрес и адреса филиалов или мест оказания помощи с GPS координатами
    - Время работы
- Информация о структурных подразделениях
    - Клинические отделения, включая профили и количество коек
    - Параклинические и административные отделения
    - Инженерные параметры (площадь помещений и т.д.)
    - Наличие устройств для доступа инвалидов
- Информация о кадровом потенциале
    - Медицинские работники с классификацией по специальностям
    - Технический персонал обеспечивающий обсуживание сложного медицинского оборудования и IT систем
    - Необходим учет как физических лиц, так и фактически занятых ставок
- Информация об оснащении оборудованием
    - Утверждение классификатора медицинского оборудования с первоочередной регистрацией наиболее важных видов техники, связанных с лечебным процессом и используемой в системе классификации пациентов в КЗГ

Часть информации в «профиль» можно собрать из действующих реестров и источников (система «Кадры» минздрава и другие). В тоже время, часть информации будет необходимо собрать дополнительно. Неотъемлемой частью концепции «профиля» должен стать регламент, регулирующий процедуры предоставления и обновления информации, включая ответственность руководителей ОЗ за предоставление корректной информации.

Изменение политики контрактирования

В последние годы ФОМС осуществлял преимущественно «пассивные закупки», заключая рамочные контракты без учета потребностей населения и потенциальных возможностей ОЗ (с учетом их профиля и уровня) на основании исторических данных. Это привело к нерациональному формированию маршрутов движения пациентов и не всегда эффективному использованию медицинской инфраструктуры. Новая модель КЗГ может внести определенные положительные стимулы и направлена на более справедливое распределение ресурсов с учетом уровня оказания помощи и используемых медицинских технологий, а не на основании административных решений.

В то же время достижение ожидаемых результатов в большой степени зависит от других внешних факторов и административных решений, принимаемых в других сферах управления системой здравоохранения, включая систему заключения контрактов. Для улучшения этой системы могут быть рекомендованы следующие основные меры:

- Постепенный переход к заключению контрактов с указанием в контрактах видов и объемов помощи, которые максимально отвечают клиническому уровню и предназначению медицинской организации. Например, в национальных клиниках целесообразно увеличивать долю пациентов, нуждающихся в высокоспециализированной помощи. Использование ресурсов больниц третичного уровня для лечения клинически несложных случаев приводит к нерациональному использованию оборудования и кадрового потенциала.

- Также, ОЗ районного и сельского уровней должны быть ограничены в оказании помощи клинически сложным пациентам. Возможны ситуации, когда эти решения могут быть обусловлены создаваемыми стимулами и желанием «больше заработать», что может навредить пациентам и привести к проблемам с качеством медицинской помощи.

- Формирование критериев, которым должны соответствовать ОЗ для включения в контракты отдельных приоритетных видов помощи. В критерии могут быть включены требования к медицинскому оборудованию, минимальному объему помощи (необходимому для поддержания квалификации хирургов), персоналу и другие параметры.

- Постоянный мониторинг предоставляемых услуг, требующих применения высокотехнологичного оборудования и на основании информации в «Профиле» оценка уровня корректности предоставляемой информации.

- Установление в контрактах объемных показателей с гибкой шкалой оплаты. 100% объемов контракта могут оплачиваться в полном объеме, превышение объемов может финансироваться только в части переменных расходов (медикаменты,

питание). Необходимо вовлечь руководителей ОЗ в процесс эффективного перенаправления пациентов на наиболее приемлемый уровень оказания помощи.

15. ИЗВЛЕЧЕННЫЕ УРОКИ

В процессе разработки новой модели КЗГ было извлечено ряд уроков, которые могут быть полезны при реализации подобных проектов в других странах.

- ***Критически важно реализовать систему мониторинга показателей деятельности поставщиков и вносить в модель КЗГ и правила финансирования регулярные корректировки.*** Через определенный период времени провайдеры адаптируются к системе оплаты и учатся использовать ее недостатки в свою пользу
- ***Начало разработки модели КЗГ нужно проводить как минимум через два года после изменения ключевых систем классификации.*** Переход на новый классификатор операций в Кыргызстане и отсутствие возможности корректного анализа исторических данных при разработке новой модели привели к очевидным сложностям при разработке хирургического раздела КЗГ
- ***При использовании критериев классификации, данные по которым не собирались ранее, также нужно собирать существенный период времени (1-2 года) перед их использованием в дизайне модели.*** Это также позволит сформировать базовую линию, относительно которой можно будет отслеживать критические отклонения при влиянии этих критериев на уровень финансирования провайдеров
- ***Необходима постоянная работа по анализу качества медицинской информации и подготовке статистиков, врачей и руководителей по принципам кодирования медицинской информации.*** В этой части, важная роль принадлежит Центру Электронного Здравоохранения и Минздраву
- ***При разработке стратегических планов развития здравоохранения, реформы в системе финансирования необходимо синхронизировать с реформами в других сферах отрасли, и исключить потенциальный конфликт стимулом.*** На разных этапах обсуждения ожидаемых результатов, отдельными менеджерами и экспертами выражалось мнение, что стимулы в новой системе КЗГ на повышение эффективности работы провайдеров (снижение среднего пребывания и т.д.) может привести к дальнейшему снижению загрузки стационаров (которая во многих случаях и так низкая). В этих условиях необходима готовность к дальнейшим структурным

реформам и физическому сокращению избыточных мощностей. Отсутствие таких стратегий существенно сокращает потенциальный эффект от создаваемых экономических стимулов

- ***Большой позитивный эффект был достигнут от интенсивного вовлечения медицинской общественности в процесс разработки новой модели КЗГ.*** Вовлечение авторитетных экспертов по различным профилям медицинской помощи существенно увеличило сроки разработки новой модели КЗГ, но в тоже время способствовало восприятию новой системы КЗГ в качестве «своего» продукта и лучшему пониманию основных принципов функционирования новой системы оплаты. Также, важным фактором является «разделение ответственности» между ФОМС и авторитетными представителями медицинского сообщества
- ***В структуре «плательщика» целесообразно выделить подразделение, или как минимум сотрудника, занимаются только процессами, связанными с развитием системы КЗГ***. Утвердить функциональный объем работ и регламент по регулярному пересмотру и развитию системы. Процесс разработки новой модели КЗГ был крайне полезен для развития потенциала ФОМС. В тоже время, загрузка сотрудников большим объемом рутинных задач снижают их степень вовлеченности в разработку. В этих условиях, большую роль приходится играть внешним экспертам, что создает угрозу институциональной стабильности.

16. ЛИТЕРАТУРА

1. Aurelie Klein, Inke Mathauer, Karin Stenberg and Triin Habicht. Diagnosis-related groups (DRG): A Question & Answer guide on case-based classification and payment systems. WHO, 2020
2. Bredenkamp, Caryn, Sarah Bales, and Kristiina Kahur, eds. 2020. Transition to Diagnosis-Related Group (DRG) Payments for Health: Lessons from Case Studies. International Development in Focus. Washington, DC: World Bank. doi:10.1596/978-1-4648-1521-8. License: Creative Commons Attribution CC BY 3.0 IGO
3. Ibraimova, A., B. Akkazieva, A. Ibraimov, E. Manzhieva, and B. Rechel. 2011. "Kyrgyz Republic: Health System Review." Health Systems in Transition 13 (3): 1–152.
4. Jian, W., M. Lu, K. Y. Chan, A. N. Poon, W. Han, M. Hu, and W. Yip. 2015. "Payment Reform Pilot in Beijing Hospitals Reduced Expenditures and Out-of-Pocket Payments per Admission." Health Affairs 34 (10): 1745–52
5. Klein A, Mathauer I, Stenberg K, Habicht T. Diagnosis-related groups (DRG): A QuesӨ on & Answer guide on case-based classifi caӨ on and payment systems. Geneva: World Health OrganizaӨ on; 2020 (WHO/UHC/HGF/Guidance/20.10). Licence: CC BY-NC-SA 3.0 IGO.
6. Langenbrunner, John C.; Cashin, Cheryl; O'Dougherty, Sheila. Designing and Implementing Health Care Provider Payment Systems : How-To Manuals. Washington, DC: World Bank. © World Bank, 2009
7. Lucyk, K., M. Lu, T. Sajobi, and H. Quan. 2016. "Disease Groupings: What Are They, How Are They Used, and How Do They Compare Internationally?" Perspectives in Health Information Management. Summer 2016: 1–12.
8. Reinhard Busse, Alexander Geissler, Wilm Quentin, Miriam Wiley. Diagnosis-Related Groups in Europe: Moving towards transparency, efficiency and quality in hospitals. WHO, 2011
9. Özaltın, A., and C. Cashin, eds. Costing of Health Services for Provider Payment: A Practical Manual Based on Country Costing Challenges, Trade-offs, and Solutions. Joint Learning Network for Universal Health Coverage, 2014.
10. Peter Leslie Annear, Dale Huntington. Case-based payment systems for hospital funding in Asia: an investigation of current status and future direction. (Comparative Country Studies, Vol. 1 No. 2 2015

Приложение № 6 к приказу МЗ КР
от "08" 01 2024 г.

Правила финансирования
в системе оплаты стационарной помощи "по клинико-затратным группам"

Настоящие Правила определяют отдельные параметры финансирования медицинских организаций Фондом ОМС по КЗГ.

лучаи, не подлежащие оплате

Не подлежат оплате по КЗГ следующие случаи лечения в стационарах:

- плановой госпитализации при отсутствии в клинико-статической форме (КСФ 066у) персонифицированного идентификационного номера (ПИН) за исключением: детей до достижения ими 18 лет; беременных женщин (льготный социальный и медицинский статус: женщины, поступающие в стационар на роды (код 220) и женщины, поступающие в стационар с патологией беременности (код 221); пациентов в возрасте 70 лет и старше; лиц, имеющих статус «кайрылман», беженцы из Афганистана, включая детей (код 022), беженцы из Чечни, включая детей (код 023);
- при выявлении дублирующих КСФ при одновременном совпадении следующих комбинаций полей КСФ за исключением новорожденных в возрасте до 28 дней включительно: - ПИН дата госпитализации; - ПИН дата выписки;
- введения данных КСФ в БД «Пролеченный случай» позже 5 дней после выписки;
- входящие в «Перечень заболеваний, подлежащих лечению на уровне ПМСП»;
- госпитализации иностранных граждан и лица без гражданства, не имеющих полис обязательного медицинского страхования и в отношении которых не осуществляются взносы на медицинское страхование.

плата случаев пребывания до 24 часов (кроме диагнозов и хирургических операций, подлежащих лечению в условиях досуточного пребывания)

Оплата случаев с пребыванием до суток осуществляется с применением коэффициента 0.01 (кроме кроме диагнозов и хирургических операций, подлежащих лечению в условиях досуточного пребывания). Перечень диагнозов и операций, подлежащих лечению в условиях досуточного пребывания, утверждается Министерством Здравоохранения и финансируется посредством группировки таких случаев в КЗГ краткосрочного пребывания, раздел "А".

плата случаев пребывания до 24 часов (независимо от включения диагнозов и операций в перечень подлежащих лечению в условиях досуточного пребывания)

Если пациент был госпитализирован в течении первой недели после пребывания до 24 часов в один и тот же стационар, оплата не производится.

плата прерванных случаев

К прерванным случаям оказания медицинской помощи относятся случаи при переводе пациента в другую медицинскую организацию, преждевременной выписке пациента из медицинской организации при его письменном отказе от дальнейшего лечения, летальном исходе, а также при проведении диагностических исследований.

К прерванным относятся случаи, при которых длительность госпитализации составляет более суток, но менее 30% от стандартного среднего пребывания по КЗГ, в которую попадает пролеченный случай. Стандартное среднее пребывание для каждой КЗГ и пребывание, которое следует читать как «Прерванный Случай» утверждается ФОМС на основании анализа информации в базе данных «Пролеченный Случай» за предыдущий год. В связи с отсутствием статистики среднего пребывания по новой модели КЗГ за 2023г, на 2024г. стандартное среднее пребывание рассчитывается в разрезе Диагностических Категорий и указывается в списке КЗГ применительно к каждой КЗГ, которые входят в конкретную Диагностическую Категорию.

Прерванные случаи оплачиваются в соответствии со следующими подходами:

- К терапевтическим случаям применяется коэффициент 0.2 к установленному коэффициенту КЗГ
- К хирургическим случаям применяется коэффициент 0.8 если операция была проведена, и пациент выписан

Данные правила не применяются к КЗГ для туберкулезных стационаров, а также к КЗГ, которые используются для оплаты случаев, подлежащих лечению в условиях 24-часового пребывания. Кроме того, для КЗГ, по которым среднее пребывание не превышает 5 дней, эти правила также не применяются. Для таких КЗГ в списке КЗГ установлен критерий для прерванного случая «0».

собенности оплаты случаев, требующих применения высокотехнологичных методов лечения

В целях безопасности пациентов и обеспечения необходимого уровня качества оказания медицинской помощи, а также в целях снижения рисков манипуляции с информацией для перевода пациентов в более высокую категорию оплаты, в системе КЗГ устанавливаются ограничения для использования отдельных КЗГ для оплаты медицинской помощи, оказанной в стационарах определенного типа.

Данные ограничения реализуются посредством запрещения ввода соответствующих кодов диагнозов, операций и других классификационных критериев в ИС пролеченный «Пролеченный Случай».

- Следующие группы операций по уровням сложности могут осуществляться только в стационарах третичного и областного уровней:

Операции на центральной нервной системе и головном мозге (уровень 2)	01S02
Операции на центральной нервной системе и головном мозге (уровень 3)	01S03
Операции на костно-мышечной системе и суставах (уровень 4)	02S04
Операции на костно-мышечной системе и суставах (уровень 5)	02S05
Операции на периферической нервной системе (уровень 3)	03S03
Операции на эндокринных железах кроме гипофиза (уровень 2)	05S02
Операции на органе зрения (уровень 5)	06S05
Операции на органе зрения (уровень 6)	06S06
Операции на органе слуха, придаточных пазухах носа и верхних дыхательных путях (уровень 4)	07S04
Операции на органе слуха, придаточных пазухах носа и верхних дыхательных путях (уровень 5)	07S05
Операции на коже, подкожной клетчатке, придатках кожи (уровень 4)	08S04
Операции на органах полости рта (уровень 4)	09S04
Операции на органах кроветворения и иммунной системы (уровень 3)	11S03
Операции на нижних дыхательных путях и легочной ткани, органах средостения (уровень 4)	12S04
Другие операции на органах брюшной полости (уровень 3)	14S03
Операции на сердце и коронарных сосудах (уровень 2)	15S02
Операции на сердце и коронарных сосудах (уровень 2)	15S03
Операции на сосудах (уровень 3)	16S03
Операции на сосудах (уровень 4)	16S04
Операции на пищеводе, желудке, двенадцатиперстной кишке (уровень 4)	17S04
Операции на кишечнике и анальной области (уровень 3)	22S03
Операции на печени и поджелудочной железе (уровень 3)	25S03

Операции на желчном пузыре и желчевыводящих путях (уровень 4)	26S04
Операции по поводу грыж (уровень 3)	27S03
Операции на почке и мочевыделительной системе (уровень 5)	28S05
Операции на почке и мочевыделительной системе (уровень 6)	28S06
Трансплантация почки	29S01
Трансплантация печени	29S02
Операции на женских половых органах (уровень 4)	30S04
Операции на мужских половых органах (уровень 4)	31S04
Эндопротезирование суставов	32S01
Операции на молочной железе (уровень 3)	33S03
Операции забрюшинного пространства (уровень 3)	37S03
Манипуляции по лечению нарушений ритма сердца	38S01
Рентгенэндоваскулярные методы обследования и лечения	40S01

К стационарам третичного и областного уровней относятся следующие организации здравоохранения:

- Баткенская областная объединённая больница
- Городская клиническая больница №1
- Городская детская клиническая больница скорой медицинской помощи
- Жалал-Абадская областная клиническая больница
- Иссык-Кульская областная объединённая больница
- Клиническая больница скорой медицинской помощи
- Таласская областная объединённая больница
- Нарынская областная объединённая больница
- Национальный госпиталь при МЗ КР
- Национальный центр кардиология и терапия
- Национальный центр охраны материнства и детства
- Национальный хирургический центр
- Национальный центр онкологии и гематологии
- Национальный центр фтизиатрии
- Научно-исследовательский институт хирургии сердца и трансплантации органов
- Ошская межобластная детская больница
- Ошская городская клиническая больница
- Ошская межобластная клиническая больница
- Чуйская областная объединённая больница
- Южный региональный научный центр сердечно сосудистой хирургии

Финансирование по КЗГ Т159903 «Другие состояния новорожденных, вес до 1000 грамм» и «Т159905 Другие состояния новорожденных, вес 1000-1500 грамм» может осуществляться только применительно к следующим стационарам:

- Национальный центр охраны материнства и детства
- Городской перинатальный центр г. Бишкек
- Клинический родильный дом №1 г.Бишкек
- Клинический родильный дом №2 г.Бишкек
- Баткенская областная объединённая больница
- Жалал-Абадская областная клиническая больница
- Иссык-Куль областная объединённая больница
- Нарынская областная объединённая больница
- Ошская межобластная клиническая больница
- Ошская городская клиническая больница
- Таласская областная объединённая больница
- Чуйская областная объединённая больница